

SwissDRG 7.0 version de tarification (2018/2018)

Swiss Diagnosis Related Groups Version 7.0

Manuel de définition
Volume 1
(DRG A01A – F98B)

© 2017 by SwissDRG SA, Berne, Suisse

Tous droits réservés. Les manuels de définition sont protégés par les droits d'auteur. Toute utilisation en dehors des conditions d'utilisation de SwissDRG SA sans autorisation écrite préalable est interdite.

SwissDRG version 7.0, version de tarification (2018/2018)
Manuel de définition

table des matières

1 Volume 1 (DRG A01A-F98B)

Index des figures et des tableaux	viii
Documents d'accompagnement de SwissDRG Manuel de définition 7.0 version tarification (2018/2018)	x
Remarque préliminaire	xi
Liste des abréviations	xii
Introduction	1
1 Objectifs	1
2 Contexte	1
3 Classification SwissDRG 7.0, version de tarification (2018/2018)	3
3.1 Notation des DRG	4
3.2 Détermination des niveaux de sévérité	5
4 Regroupement d'épisodes de traitement par DRG	6
4.1 Variables nécessaires au regroupement	6
4.2 Examen des caractéristiques démographiques et cliniques	6
4.3 Classement dans un MDC	6
4.4 Traitement pré-MDC	7
4.5 Partitionnement des MDC	7
4.6 Classement dans les DRG de base	8
4.7 Détermination des CCL et PCCL	8
4.8 Classement dans un DRG	8
4.9 Diverses fonctions affectant le regroupement des cas	9
4.10 DRG d'erreur et autres DRG	9
5 Indications sur l'utilisation de ce manuel de définition	10
5.1 Utilisation du manuel	10
5.2 Symboles et conventions	14
6 Particularités de la version 7.0 de SwissDRG, version de tarification (2018/2018)	16
6.1 Validité des classifications de diagnostics et d'intervention	16

1 Volume 1 (DRG A01A-F98B) *suite*

6.2	Marquage de la latéralité	16
6.3	Interventions de type OR et NonOR	16
Prä-MDC	(DRGs A01A-B61C)	43
MDC 01	Maladies et troubles du système nerveux (DRGs B01A-B90B)	143
MDC 02	Maladies et troubles de l'oeil (DRGs C01Z-C64Z)	323
MDC 03	Maladies et troubles de l'oreille, du nez, de la bouche et de la gorge (DRGs D01A-D67Z)	355
MDC 04	Maladies et troubles des organes respiratoires (DRGs E01A-E90C)	459
MDC 05	Maladies et troubles de l'appareil circulatoire (DRGs F01A-F98B)	521

2 Volume 2 (DRGs G02A-I98Z)

MDC 06	Maladies et troubles des organes digestifs (DRGs G02A-G72D)	1
MDC 07	Maladies et troubles du système hépatobiliaire et du pancréas (DRGs H01A-H64B)	121
MDC 08	Maladies et troubles de l'appareil musculosquelettique et du tissu conjonctif (DRGs I02A-I98Z)	183

3 Volume 3 (DRGs J01A-P67D)

MDC 09	Maladies et troubles de la peau, du tissu sous-cutané et de la glande mammaire (DRGs J01A-J68B)	1
MDC 10	Maladies endocriniennes, nutritionnelles et métaboliques (DRGs K03Z-K64D)	121
MDC 11	Maladies et troubles des organes urinaires (DRGs L02Z-L72Z)	165

3 Volume 3 (DRGs J01A-P67D) *suite*

MDC 12	Maladies et troubles des organes génitaux masculins (DRGs M01A-M64Z)	247
MDC 13	Maladies et troubles des organes génitaux féminins (DRGs N01A-N62B)	279
MDC 14	Grossesse, naissance et suites de couches (DRGs O01A-O65D)	323
MDC 15	Nouveau-nés (DRGs P02A-P67D)	371
	Problème grave chez le nouveau-né	579
	Plusieurs problèmes graves chez le nouveau-né	613

4 Volume 4 (DRGs Q01Z-Z66Z)

MDC 16	Affections du sang, des organes hématopoïétiques et du système immunitaire (DRGs Q01Z-Q61E)	1
MDC 17	Néoformations hématologiques et solides (DRGs R01A-R65C)	15
MDC 18A	VIH (DRGs S01Z-S65Z)	41
MDC 18B	Maladies infectieuses et parasitaires (DRGs T01A-T64C)	61
MDC 19	Maladies et troubles psychiques (DRGs U01A-U66C)	81
MDC 20	Usage d'alcool et de drogues et troubles psychiques induits par l'alcool et les drogues (DRGs V60A-V64Z)	95
MDC 21A	Traumatisme multiple (DRGs W01A-W61C)	105
MDC 21B	Blessures, empoisonnements et effets toxiques dus aux drogues et médicaments (DRGs X01A-X64B)	181
MDC 22	Brûlures (DRGs Y01Z-Y63Z)	309
MDC 23	Facteurs influant sur l'état de santé et autre mise à contribution de la santé publique (DRGs Z01Z-Z66Z)	345
Fonctions globales		361
	Procédure OR sans rapport	361

4 Volume 4 (DRGs Q01Z-Z66Z) *suite*

Poids à l'admission	387
Procédures opératoires particulières	393
Procédures opératoires complexes	471
Procédures de complications	499
Dialyse	511
Traumatisme multiple	517
Interventions sur plusieurs localisations	535
Traitement complexe de soins intensifs > 980 / 1104 points	581
Traitement complexe de réhabilitation précoce gériatrique	587
Réhabilitation précoce	593
Traitement complexe de soins intensifs > 392 / 552 points	599
Procédures opératoires complexes en plusieurs temps	605
Procédures opératoires particulières en quatre temps	631
Procédures de complication pré-MDC	709
Intervention multiviscérale pour maladies et troubles des organes digestifs	727
Traitement sous vide complexe	735
Traitement sous vide hautement complexe	801

5 Volume 5 annexes

Annexe A Index codes diagnostics / MDC / DRG	1
Annexe B Index codes d'interventions / MDC / DRG	148
Tableaux des interventions globales	558
Aperçu des fonctions	559
Intervention sur plusieurs localisations	562
Annexe C CC, exclusions de CC, CCL et calcul de PCCL	563
Annexe D Plausibilité	615
Glossaire	684
Index des sources	686

index des figures et des tableaux

Volume 1 (DRG A01A-F98B)

figure 3.1	SwissDRG 7.0, version de tarification (2018/2018): vue d'ensemble	3
figure 5.1	Logigramme selon la hiérarchie des coûts	11
figure 5.2	Logigramme avec numéros de rang	13
tableau 1.1	Liste des SwissDRG, Version 7.0	17
tableau 1.2	Groupes de la CIM et MDC correspondants	38

Volume 5 annexes

figure C.1	Calcul du PCCL pour les non-nouveau-nés	565
figure C.2	Calcul du PCCL pour les nouveau-nés	566
tableau C.1	Combinaison des valeurs de CCL pour le calcul de la PCCL de 1 à 4	567
tableau D.1	Valeurs admissibles pour les données démographiques	615
tableau D.2	Valeurs admissibles pour les diagnostics et interventions	616
tableau D.3	Tableaux pour la vérification de caractéristiques médicales	617
tableau D.4	Codes d'état du groupeur	619
tableau D.5	Diagnostic principal non admis	620
tableau D.6a	Conflit de l'âge – nourrisson	638
tableau D.6b	Conflit de l'âge – enfant en bas âge	642
tableau D.6c	Conflit de l'âge – enfant	643
tableau D.6d	Conflit de l'âge – enfants et adolescents	644
tableau D.6e	Conflit de l'âge – post-néonatal	646
tableau D.6f	Conflit de l'âge – plus âgé que nourrisson	648
tableau D.6g	Conflit de l'âge – puberté	650
tableau D.6h	Conflit de l'âge – diagnostics en âge de procréer	651
tableau D.6i	Conflit de l'âge – interventions en âge de procréer	657
tableau D.6j	Conflit de l'âge – adultes	658
tableau D.6k	Conflit de l'âge – adultes d'âge mûr	666

tableau D.7a	Conflit dû au sexe – diagnostics pour les femmes	667
tableau D.7b	Conflit dû au sexe – interventions pour les femmes	676
tableau D.7c	Conflit dû au sexe – diagnostics pour les hommes	680
tableau D.7d	Conflit dû au sexe – interventions pour les hommes	682

Documents d'accompagnement de SwissDRG

Manuel de définition 7.0 version tarification

(2018/2018)

Les documents accompagnants le manuel de définition sont disponibles sur le site de SwissDRG SA en téléchargement (www.swissdrg.org).

Les documents d'accompagnement contiennent les fichiers suivants :

- Index codes diagnostics / MDC / DRG et index codes d'interventions / MDC / DRG des annexes A et B (dossier « Index »)
- Plausibilité de l'annexe D (dossier « Plausi »)
- DRG, ADRG et MDC de la version 7.0 de SwissDRG, y c. tableau 1.1 du Volume 1 (dossier « titres DRG »)
- CC, exclusions de CC et CCL de l'annexe C (dossier « CCL »), nécessaires pour les calculs décrits dans l'annexe C (cf. « CCREADME.TXT » dans ce dossier pour des informations complémentaires)
- Dossier Readme.txt

Le contenu des fichiers est décrit dans le fichier readme.

Remarque préliminaire

Le présent manuel décrit la version 7.0 du système des forfaits par cas SwissDRG. Cette version constitue une évolution de la version 6.0 de SwissDRG.

Les propositions d'ordre médical, économique et scientifique apportées en Suisse par les partenaires par le biais de la procédure de demande ont été utilisées pour développer le système de façon ciblée.

Ce document définit la systématique des DRG qui permet la rémunération liée aux prestations sur la base de forfaits par cas valable au niveau national conformément à LAMal.

La systématique de groupes de cas nouvellement développée et les cost-weights calculés forment la base du catalogue des forfaits par cas 7.0.

Liste des abréviations

ADRG	DRG de base (Adjacent Diagnosis Related Group)
CC	Complication ou comorbidité (Complication or Comorbidity)
CCL	Niveau de complication ou de comorbidité (Complication or Comorbidity Level)
CHOP	Classification suisse des interventions chirurgicales (traduction et adaptation de la classification américaine ICD-9-CM, volume 3)
DMB	Durée de ventilation mécanique
DRG	Groupe de cas lié au diagnostic (Diagnosis Related Group)
G-DRG	German Diagnosis Related Group
GST	Code d'état du groupeur
HD	Diagnostic principal
ICD-10-WHO	Classification statistique internationale des maladies et des problèmes de santé connexes, 10 ^e révision
ICD-10-GM	Classification statistique internationale des maladies et des problèmes de santé connexes, 10 ^e révision, modification allemande (German Modification)
InEK	Institut für das Entgeltsystem im Krankenhaus GmbH (Institut allemand pour le système de tarification hospitalière Sàrl)
LAMal	Loi fédérale sur l'assurance-maladie
MDC	Catégorie majeure de diagnostic (Major Diagnostic Category)
ND	Diagnostic secondaire (Nebendiagnose)
NonOR	non opératoire (Non-Operating Room)
OPS	Classification allemande des interventions (Operationenschlüssel)
OR	opératoire (Operating Room)
PCCL	Niveau de complexité clinique du patient (Patient Clinical Complexity Level)
Pre-MDC	Groupe de diagnostics principaux en amont des MDC
SwissDRG	Swiss Diagnosis Related Group
SwissDRG SA	Société anonyme SwissDRG
VD	Durée de séjour

Introduction

1 Objectifs

Les groupes de cas liés au diagnostic (DRG) représentent une méthode permettant de classer et de mesurer les épisodes de traitement hospitalier. Afin de maintenir cette méthode à jour, il faut la modifier régulièrement, de sorte que l'on puisse tenir compte de l'évolution des exigences et des besoins médicaux.

La version 7.0 de SwissDRG, version tarification (2018/2018), permet le traitement de données de l'année 2018, codées avec les codes de diagnostics et d'interventions valables cette année (CIM-10-GM, version 2016, et CHOP, version 2018).

Les textes qui figurent dans les tables de diagnostics et d'interventions de ce manuel sont des libellés raccourcis dérivés de ceux qui figurent dans les publications de la CIM-10 et de la CHOP. Les libellés complets et corrects se trouvent donc dans les versions officielles de ces deux classifications.

Le présent manuel décrit le système SwissDRG 7.0 et son application. Il contient également des explications détaillées de la manière dont les cas sont classés par le groupeur SwissDRG dans les MDC et les DRG.

Catégorie majeure de diagnostic (MDC) Un MDC est un ensemble de DRG associés en principe à un système anatomo-physiologique spécifique (système nerveux, respiratoire, circulatoire, digestif, etc.) ou à des maladies dont l'étiologie est similaire. La plupart des MDC sont en lien avec une spécialité médicale particulière. Les enregistrements des cas classés dans les MDC 15, 18 et 21 peuvent toutefois contenir des diagnostics principaux correspondant aussi à d'autres MDC. La présente version de SwissDRG 7.0 comprend 26 MDC.

Groupes de cas liés à un diagnostic (DRG) Les DRG sont une classification de séjours hospitaliers permettant de mettre en rapport le type et le nombre de ces séjours avec la consommation de ressources qu'ils ont générée, et cela d'une manière qui soit à la fois compréhensible et cliniquement pertinente. La Version SwissDRG 7.0 contient 1041 DRGs.

Groupeur Un groupeur est un logiciel servant à classer les cas (c'est à dire les épisodes de traitement hospitalier) dans les MDC et les DRG.

2 Contexte

Les DRG se définissent comme un nombre défini de groupes basées sur les diagnostics et qui se distinguent selon leur contenu clinique et la consommation de ressources qui y est associée. Ces DRG permettent de mesurer la performance d'un hôpital. Ils forment ainsi une base pour le financement, la budgétisation et la tarification. De plus, les DRG offrent un soutien dans le développement de stratégies pour la réglementation de l'accès aux soins et de l'égalité de traitement, de l'analyse des pratiques cliniques et du codage, ainsi que des analyses de besoin relatives aux médicaments, produits thérapeutiques et moyens auxiliaires.

Les DRG sont apparus dans les années 70 aux Etats-Unis. Leur but était de déterminer si les procédés de contrôle des coûts et de la qualité utilisés habituellement en économie d'entreprise pouvaient s'appliquer également aux hôpitaux. Initialement, l'attention se concentrait sur l'identification et l'explication des différences dans la qualité des prestations et des traitements. Le potentiel de diminution des coûts liés aux DRG a cependant très vite été reconnu. En 1983, les DRG ont été utilisés aux USA comme élément d'un système de rémunération prospectif dans un programme « medicare », ce qui a suscité une vive attention au niveau international.

En Australie, la première version des AN-DRG (version 1.0) fut introduite en 1992 et actualisée annuellement. Ces actualisations servirent en premier lieu à prendre en compte les modifications dans les pratiques cliniques et dans le codage. La version 4.1 des AR-DRG, basée sur la CIM-10-AM constitue le point de départ de la version 1.0 du système G-DRG. Les versions suivantes de la classification G-DRG se sont caractérisées par une adaptation conséquente du

système à la situation de fourniture des soins en Allemagne.

SwissDRG SA a adapté le système G-DRG développé en Allemagne à la structure du système de santé helvétique, afin de mettre à disposition avec la version 1.0, un système complet de rémunération forfaitaire des prestations hospitalières dans le domaine somatique aigu pour toute la Suisse en 2012. La version SwissDRG 7.0 constitue une évolution de la version 1.0, 2.0, 3.0, 4.0, 5.0 et 6.0 de SwissDRG.

3 Classification SwissDRG 7.0, version de tarification (2018/2018)

Figure 3.1 SwissDRG 7.0, version de tarification (2018/2018): vue d'ensemble

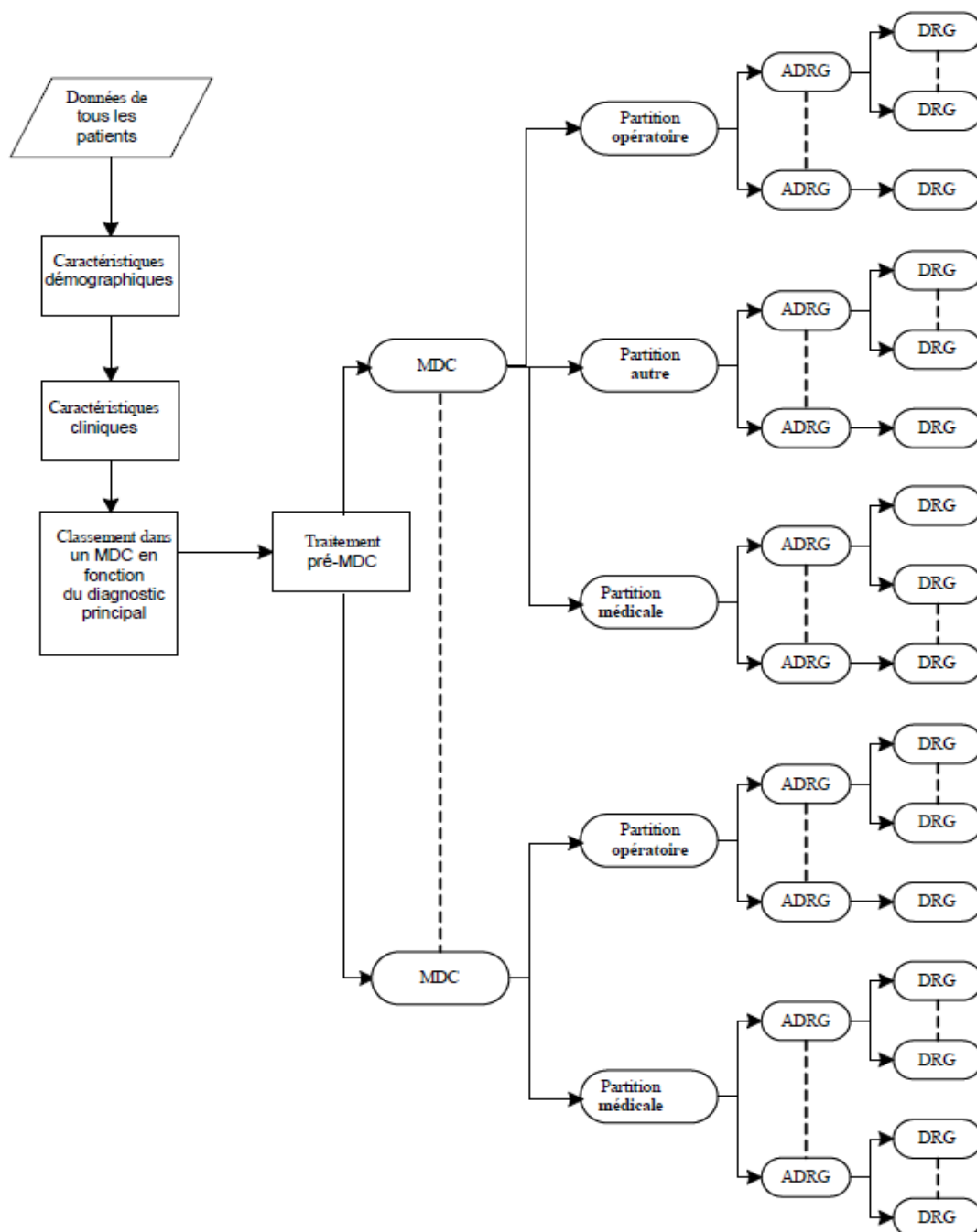

La figure 3.1 montre les grandes lignes du classement des cas dans les DRG du système SwissDRG. L'ordre dans lequel les critères de classement sont appliqués dépend des coûts moyens correspondant à chaque DRG (afin d'éviter un remboursement inférieur lorsque les prestations fournies sont supérieures). C'est pourquoi il peut y avoir différentes priorités de classement afférentes à des DRG rattachés à un même DRG de base (ADRG). Pour cette même raison les priorités de classement peuvent être déterminées au sein d'un MDC sans tenir compte des partitions (opératoire, médicale ou autre) de ce MDC.

3.1 Notation des DRG

Les DRG sont répartis en MDC selon une hiérarchisation des diagnostics et des traitements. Ceux-ci sont répartis en partitions opératoire, médicale et autre. (figure 3.1).

Partitions opératoire, autre et médicale. Dans les MDC, on distingue au maximum trois partitions (opératoire, autre et médicale). Le classement d'un cas dans une de ces partitions dépend essentiellement de la présence ou de l'absence d'interventions classantes OR ou NonOR. Voir paragraphe 4.5. pour de plus amples informations à ce sujet.

Les interventions OR sont des interventions classantes dans le cadre de la version 7.0 des SwissDRG.

Les interventions NonOR sont des interventions classantes au sein de quelques MDC. Par ailleurs, selon la version 7.0 de SwissDRG, une intervention définie comme NonOR peut également être réalisée dans une salle d'opération (Operating Room = OR).

La notation des DRG permet de déduire:

- i) à quel groupe principal (habituellement un MDC) un DRG est rattaché,
- ii) le DRG de base (et, sauf dans les MDC 05 et 08, la partition (opératoire, autre, médicale) à laquelle appartient ce DRG,
- iii) la présence ou la nature de splits (scissions) liés à la consommation des ressources.

Chaque DRG est identifié au moyen de quatre caractères alphanumériques (p. ex. "ADD5") qui ont la signification suivante:

A renvoie au groupe principal auquel appartient le DRG;

DD indique le DRG de base au sein du MDC ainsi que la partition à laquelle le DRG de base est rattaché;

S différencie les DRG dérivés d'un DRG de base en fonction de leur consommation de ressources.

Pour le premier caractère différentes lettres de l'alphabet sont employées pour indiquer le groupe principal auquel le DRG appartient, tandis que le chiffre "9" est réservé au marquage de DRG d'erreur (DRG "poubelle") et d'autres DRG spéciaux. [Remarque: dans les MDC 18 et 21 les lettres A et B sont employées pour distinguer entre *maladies dues au VIH* (MDC 18A) et *maladies infectieuses et parasitaires* (MDC 18B) ou traumatisme multiple (MDC 21A) et *blessures, empoisonnements et effets toxiques dus aux drogues et médicaments* (MDC 21B).] Par exemple, des trois désignations B16Z, Y01Z et 960Z il ressort que le premier DRG se rapporte au système nerveux, que le deuxième se rapporte à des brûlures et que le troisième est un DRG d'erreur (DRG "poubelle").

Le deuxième et le troisième caractère de la désignation d'un DRG - donc "**DD**" - caractérisent le DRG de base. Les DRG qui ont une même lettre initiale et les mêmes chiffres au milieu - p. ex. B69A, B69B, B69C et B69D - se rapportent au même DRG de base.

Les DRG de base (ADRG) se composent d'un ou de plusieurs DRG qui sont essentiellement définis par la même liste de codes diagnostiques et d'intervention. Les DRG associés à un DRG de base se distinguent par les différentes consommations de ressources qui leur sont associées et sont subdivisés en fonction de critères tels que des diagnostics ou des interventions correspondant à des complications, le mode de sortie, l'âge et/ou le niveau de complexité clinique du patient (PCCL).

Sauf pour les DRG rattachés aux MDC 05 et 08, le deuxième et troisième caractère permettent de distinguer entre les DRG qui font partie d'une partition opératoire (01-39), autre (40-59) ou médicale (60-99).

Enfin, le quatrième caractère se rapporte à la consommation de ressources associée aux DRG dérivés d'un DRG de base. Différents caractères alphabétiques peuvent être utilisés à cet effet:

- A** consommation de ressources la plus élevée
- B** deuxième consommation la plus élevée de ressources
- C** troisième consommation la plus élevée de ressources
- ...
- Z** pas de subdivision

Les libellés des DRG sont en lien avec cette répartition au sein d'un DRG de base. Par exemple, les quatre DRG correspondant au sixième DRG de base de la partition médicale du MDC 05 *Maladies et troubles du système circulatoire* ont les libellés suivants:

F67A *Hypertension avec CC extrêmement sévères*

F67B *Hypertension avec CC*

F67C *Hypertension*

De façon générale, tant les DRG au sein d'un DRG de base que les DRG de base au sein de la partition opératoire ou autre d'un MDC sont classés selon une hiérarchie basée sur la consommation de ressources. Cette hiérarchie apparaît clairement dans les diagrammes représentant les règles de décision utilisées pour classer les cas. En revanche, dans la partie texte de chaque chapitre consacré à un MDC les DRG figurent dans leur ordre alphanumérique, permettant ainsi de retrouver plus facilement les informations concernant un DRG donné; cet ordre alphanumérique ne reflète donc pas celui des consommations de ressources correspondant aux DRG en question.

A la fin de cette introduction figure une liste complète des DRG contenant également des informations détaillées sur les MDC et partitions y afférentes (tableau 1. 1).

3.2 Détermination des niveaux de sévérité

La présence de complications et/ou de comorbidités (CC) peut rendre plus difficile et plus cher le traitement de maladies et de troubles. C'est pourquoi dans une classification DRG il est essentiel de prendre en considération la sévérité des maladies.

Dans la version 7.0 des SwissDRG le PCCL (niveau de complexité clinique d'un patient) est calculé à l'aide d'un algorithme reposant sur des valeurs CCL (niveau de complication et de comorbidité) disponibles. La manière de déterminer les CCL et les PCCL est expliquée en détail dans l'annexe C.

4 Regroupement d'épisodes de traitement par DRG

4.1 Variables nécessaires au regroupement

Les données suivantes sont nécessaires au fonctionnement du groupeur SwissDRG: codes diagnostiques, codes d'intervention, sexe, âge, mode d'admission, mode de sortie, durée de séjour, nombre de jours de congé, poids à l'admission, statut de la durée de séjour ainsi que durée de la ventilation mécanique.

Le groupeur SwissDRG peut traiter jusqu'à 50 codes diagnostiques et jusqu'à 100 codes d'intervention par enregistrement de données. Le groupeur exécute les tâches suivantes dans l'ordre indiqué ci-après:

- vérification des caractéristiques démographiques et cliniques
- classement dans un MDC
- traitement pré-MDC
- Détermination de la partition (opératoire, autre ou médicale)
- classement dans un DRG de base
- détermination des CCL et PCCL
- classement dans le DRG

4.2 Examen des caractéristiques démographiques et cliniques

Avant le classement dans un MDC, le groupeur contrôle à l'aide des caractéristiques démographiques et cliniques du cas la validité des données employées pour le regroupement. Les caractéristiques démographiques qui sont contrôlées sont: l'âge, le sexe, le poids à l'admission, la durée du séjour, le statut de la durée du séjour, la durée de la ventilation mécanique, le mode d'admission et le mode de sortie.

L'examen de la plausibilité des caractéristiques cliniques sert à contrôler tous les codes diagnostiques (ICD-10-GM) et d'intervention (CHOP) ainsi que l'âge et le sexe. Le diagnostic principal est également contrôlé pour s'assurer qu'il est admissible en tant que diagnostic principal et qu'il ne s'agit ni d'un code de manifestation ni d'un code pour décrire une cause externe de blessure et/ou d'empoisonnement (voir les chapitres V, W, X et Y de l'ICD-10-GM).

Vous trouverez dans l'annexe D de plus amples informations sur les diagnostics admissibles ainsi que sur le contrôle de la plausibilité des caractéristiques cliniques des codes employés.

Aussi bien pour les caractéristiques démographiques que cliniques, des avertissements ("flags") sont générés lorsque le programme rencontre des informations invalides. Dans certaines circonstances - p. ex. en cas d'indications erronées concernant l'âge, de diagnostic principal non admis ou de diagnostic principal incompatible avec le sexe de la personne - le cas est marqué comme échec ("fatal flag") et classé dans l'un des trois DRG d'erreur 960Z, 961Z et 963Z.

4.3 Classement dans un MDC

La deuxième fonction du groupeur consiste à classer chaque cas dans un MDC. Bien que ce classement soit réalisé de façon générale en fonction du code diagnostique principal, il existe des exceptions lors desquelles le classement d'un cas dans un MDC est modifié pendant le traitement pré-MDC.

Par ailleurs il n'existe pas toujours une relation entre les blocs des codes diagnostiques de l'ICD-10-GM et les tables de codes diagnostiques qui servent au classement dans un MDC. Par exemple les codes diagnostiques du bloc D10-D36 *Néoplasmes bénignes* sont répartis entre 15 MDC différents (voir tableau 1.2).

Si un cas ne peut être classé dans aucun MDC spécifique, le numéro de MDC 00 lui est attribué et il est classé dans le DRG 960Z *impossible à grouper*. [Remarque: tous les cas du DRG 960Z ne sont pas forcément dans le MDC 00. Ainsi, des cas classés dans le MDC 12, 13 ou 14 en raison de leur diagnostic principal peuvent éventuellement être reclassés dans le DRG 960Z en présence de caractéristiques médicales présentant un « fatal flag » tout en conservant néanmoins leur rattachement au MDC initial.]

4.4 Traitement pré-MDC

Le traitement pré-MDC a deux fonctions. Premièrement, l'identification des cas à classer dans des DRG associés à des coûts importants et appartenant à la catégorie "pré-MDC". Deuxièmement, la modification du classement des cas lorsque le MDC n'est pas déterminé exclusivement en fonction du diagnostic principal. Il s'agit des MDC 15 *Nouveau-nés*, MDC 18A *VIH* et MDC 21 *A traumatisme multiple*.

Chaque enregistrement de données est contrôlé, par exemple, selon les questions mentionnées ci-dessous. Si la réponse est "oui", le groupeur classe le cas dans un DRG de la catégorie pré-MDC ou modifie le MDC auquel il a été initialement rattaché:

- Durant le séjour en question une transplantation du foie, d'un poumon, de la moelle épinière, du pancréas, du rein, de l'intestin ou du cœur a-t-elle été réalisée ou bien des cellules souches ont-elles été transfusées ?
- Une respiration artificielle de longue durée a-t-elle été réalisée ?
- Une réadaptation précoce a-t-elle été réalisée chez un patient en coma vigile ?
- Une certaine maladie aiguë ou une lésion de la moelle épinière a-t-elle été diagnostiquée ?
- Y a-t-il eu une défaillance et un rejet d'un organe transplanté ou de cellules hématopoïétiques transplantées ?
- Un prélèvement de cellules souches a-t-il été effectué chez un donneur autologue ?
- Des lésions significatives ont-elles été traitées à plusieurs endroits du corps ?
- Le patient était-il âgé de moins de 28 jours (nouveau-né) ou de moins d'une année avec un poids à l'admission inférieur à 2500 grammes ?
- Y a-t-il une maladie liée au VIH ?

Le déroulement de ce traitement pré-MDC est présenté dans le premier des logigrammes de MDC ci-après.

4.5 Partitionnement des MDC

Le classement d'un cas dans une partition opératoire, autre ou médicale d'un MDC dépend principalement de la présence ou de l'absence d'interventions. La règle générale est la suivante:

- Pour qu'un cas soit classé dans la partition opératoire d'un MDC il faut qu'il y ait au moins une intervention de type OR (Operating Room).
- Un cas est classé dans la partition autre d'un MDC lorsqu'aucune intervention de type OR n'a été réalisée, mais qu'au moins une intervention de type NonOR (classante dans le MDC en question) a été effectuée.

Si aucune intervention, que ce soit de type OR ou de type NonOR (classante dans le MDC en question) n'a été réalisée, le cas est classé dans la partition médicale du MDC. Toutefois, ne pas tous les MDC comprennent tous les trois partitions.

L'annexe B contient une liste détaillée de toutes les interventions de type OR et NonOR prises en considération dans la

version 7.0 de SwissDRG. Dans quelques MDC, des DRG de la partition médicale ont été triés entre des DRG de la partition autre mais également de la partition opératoire. Ainsi, dans certains cas particuliers, selon l'ordre dans lequel les DRG sont interrogés, un cas peut être classé dans un DRG de la partition médicale malgré la présence d'une intervention du type OR.

4.6 Classement dans les DRG de base

Les cas sont classés dans les DRG de base avant tout en fonction des codes diagnostiques et d'intervention. Le classement dans les DRG de base des partitions opératoire et autre est effectué de manière hiérarchique (voir logigrammes des MDC), d'habitude par ordre décroissant de consommation de ressources. Dans les partitions médicales des MDC, une telle hiérarchie ne s'applique pas car les listes de diagnostics utilisées pour le classement des cas sont mutuellement exclusives.

Considérons par exemple trois enregistrements de données contenant le code diagnostique principal C20 *Tumeur maligne du rectum* (ce code est rattaché au MDC 06). Supposons que la durée du séjour est supérieure à deux jours et que ces enregistrements sont identiques, mis à part la présence ou l'absence d'interventions de type OR et NonOR. Si le premier enregistrement contient le code 48.49 correspondant à l'intervention de type OR *Résection du rectum avec abaissement du côlon, autre*, le cas est classé dans le DRG G17Z *Autre résection rectale sans intervention particulière*. En revanche, si le deuxième enregistrement contient le code 45.41.15 correspondant à l'intervention de type NonOR *Polypectomie du gros intestin, par endoscopie*, le cas est classé dans le DRG de base G48 *Coloscopie avec CC extrêmement sévères ou sévères, intervention à complications ou âge < 15 ans* (dans la mesure où le PCCL est supérieur à 2). Si le troisième enregistrement ne contient aucun code correspondant à une intervention de type OR ou NonOR, le cas est classé dans le DRG de base G60 *Néof ormation maligne des organes digestifs*, un DRG de base de la partition médicale du MDC 06.

Si le diagnostic principal des premier et deuxième enregistrements de données était changé en I20.9 *Angine de poitrine, sans précision* (un code diagnostique principal rattaché au MDC 05) le premier cas serait classé dans le DRG de base 901 *Procédure OR étendue sans rapport avec le diagnostic principal*, tandis que le deuxième le serait dans le DRG de base médical F66 *Artériosclérose coronarienne sans CC extrêmement sévères*. La raison en est que le code 48.49 *Résection du rectum avec abaissement du côlon, autre* n'apparaît sur aucune des listes d'intervention de type OR qui définissent les DRG chirurgicaux du MDC 05, et que le code 45.41.15 *Polypectomie du gros intestin, par endoscopie* n'est associé à aucun des DRG de base de la partition autre du MDC 05.

Afin de pouvoir tenir compte d'interventions faites plusieurs fois au cours d'un séjour hospitalier, la date de leur réalisation sera utilisée pour la première fois à des fins de regroupement dans la version 7.0 des SwissDRG.

4.7 Détermination des CCL et PCCL

A chaque code diagnostique correspond une valeur CCL. Une valeur PCCL est attribuée à chaque enregistrement de données, cette valeur faisant office d'estimateur de l'effet cumulatif des CC d'un épisode de traitement. On trouvera dans l'annexe C et dans les documents sur le site de plus amples informations sur les procédures permettant de déterminer les CCL et PCCL d'un enregistrement de données.

4.8 Classement dans un DRG

Les DRG rattachés à un DRG de base se distinguent par la consommation de ressources qui leur est associée et ils sont subdivisés en fonction des valeurs PCCL, de l'âge, de la durée de séjour, de la ventilation artificielle, du mode d'admission, du mode de sortie, des diagnostics (principal et secondaire) ou des interventions.

4.9 Diverses fonctions affectant le regroupement des cas

Dans la version 7.0 de SwissDRG il y a des fonctions spéciales. Il s'agit de définitions logiques qui sont typiquement employées à plusieurs endroits des algorithmes des DRG, souvent dans plusieurs MDC. De plus amples informations (logique, tables de codes) sur deux de ces fonctions - "problème grave chez le nouveau-né" [SPNG] et "plusieurs problèmes graves chez le nouveau-né" [MSPNG] - figurent dans le volume 3, à la fin des définitions des DRG du MDC 15. Pour toutes les autres fonctions (dénommées "fonctions globales") vous trouverez des informations à la fin du volume 4. Une liste indiquant à quel endroit se présentent les différentes fonctions dans les MDC et DRG se trouve dans l'aperçu des fonctions au volume 5 à la fin de l'annexe B.

4.10 DRG d'erreur et autres DRG

Dans la version 7.0 de SwissDRG, les enregistrements de données qui contiennent des informations cliniquement atypiques ou invalides sont attribués à l'un des neuf DRG suivants:

- 901A** *Procédure OR étendue sans rapport avec le diagnostic principal avec procédures de complications ou radiothérapie*
- 901B** *Procédure OR étendue sans rapport avec le diagnostic principal, avec procédure OR complexe*
- 901C** *Procédure OR étendue sans rapport avec le diagnostic principal, avec autre intervention au niveau de la tête de la colonne vertébrale ou âge < 1 an*
- 901D** *Procédure OR étendue sans rapport avec le diagnostic principal*
- 902Z** *Procédure OR non étendue sans rapport avec le diagnostic principal*
- 960Z** *impossible à grouper*
- 961Z** *Diagnostic principal non admis*
- 962Z** *Combinaison non admise de diagnostics en obstétrique*
- 963Z** *Diagnostic néonatal incompatible avec l'âge ou le poids*

Ces DRG d'erreur et autres DRG sont répartis en trois groupes:

- Groupe 1 901A-D et 902Z sont employés lorsqu'aucune des interventions de type OR n'a de lien avec le MDC rattaché au diagnostic principal du patient.
- Groupe 2 961Z, 962Z et 963Z sont employés lorsqu'un cas ne peut être classé dans aucun DRG cliniquement cohérent en raison de son diagnostic principal (par exemple si un code de l'ICD-10-GM est utilisé comme code diagnostique principal, bien que le code ne soit pas admis comme code diagnostique principal dans le système SwissDRG).
- Groupe 3 960Z est employé si le diagnostic principal est invalide ou si des informations importantes manquent ou sont fausses.

Le groupe 1 est essentiellement en rapport avec la méthode de classement, le groupe 2 avec les règles de codage et le groupe 3 avec la qualité du codage.

5 Indications sur l'utilisation de ce manuel de définition

5.1 Utilisation du manuel

Le but premier de ce manuel est d'expliquer comment le grouper classe les cas dans les DRG. Il explique donc pourquoi tel enregistrement de données est classé dans tel DRG. De plus, il fournit une aide pour déterminer les DRG entrant en ligne de compte pour le classement d'un cas donné. Toutefois, ce manuel n'est pas conçu comme remplaçant d'un logiciel de groupage. Ci-dessous sont décrites les sept étapes importantes permettant de comprendre le classement d'un cas dans un SwissDRG.

Les exemples et les illustrations cités dans le manuel servent à visualiser le fonctionnement du grouper et du manuel de définition. Pour des raisons techniques ils ne peuvent être mis à jour à chaque fois et de suite ne correspondent pas toujours à la version actuelle en vigueur.

Étape 1: consultation de l'annexe A

Examinez le diagnostic principal et déterminez à l'aide des références croisées de l'annexe A le MDC et les DRG dans lesquels le cas pourrait être classé. Selon les circonstances des DRG de plusieurs MDC peuvent entrer en considération. En pareil cas vous devriez d'abord ne pas tenir compte des MDC et DRG suivants:

- la partie VIH du MDC 18A (c.-à-d. les DRG commençant par la lettre "S")
- la partie polytraumatisme du MDC 21A (c.-à-d. les DRG commençant par la lettre "W")
- les cas où le diagnostic définit plus précisément un DRG faisant partie de la partition opératoire ou autre d'un MDC

Étape 2: consultation du logigramme des pré-MDC

Examinez les données en fonction du logigramme des pré-MDC et déterminez si elles remplissent les critères de classement dans l'un des ensembles suivants:

- DRG coûteux de la catégorie des pré-MDC;
- nouveau-né (MDC 15);
- VIH (MDC 18A);
- Traumatisme multiple (MDC 21A);
- Certaines maladies aiguës et lésions de la moelle épinière (DRG de base B61);
- insertion ou remplacement du système intégral d'un défibrillateur cardiaque (MDC 05);
- diagnostic de syndrome en cas d'épilepsies compliquées (MDC 01);
- tuberculose aiguë sans intervention de type OR, durée de séjour > 14 jours (MDC 04)

Étape 3: consultation de l'annexe B

Si l'enregistrement de données contient un ou plusieurs code(s) d'intervention, déterminez à l'aide des références croisées de l'annexe B si ceux-ci sont considérés comme des codes d'intervention de type OR ou NonOR. Si c'est le cas, comparez les DRG et MDC indiqués avec le MDC déterminé durant les deux premières étapes de cette procédure et examinez s'il y a des concordances. S'il n'y a aucune concordance, mais qu'au moins un code d'une intervention de type OR est présent dans l'enregistrement, le cas est classé dans l'un des DRG du groupe 1 mentionné ci-dessus (DRG de base 901 et 902).

Étape 4: consultation des logigrammes et des définitions des DRG de base

Si l'enregistrement contient les codes de plusieurs interventions classantes, déterminez à l'aide du logigramme correspondant et des définitions des DRG de base laquelle des interventions est la plus haut placée dans la hiérarchie opératoire du MDC en question. Notez ce faisant qu'une intervention donnée peut être prise en compte pour le classement dans plusieurs DRG à l'intérieur d'un même MDC, mais qu'en fonction de la hiérarchie de classement un seul DRG est retenu.

Contrôlez en outre, sur la base du logigramme et des définitions des DRG de base, si les données satisfont aux critères conduisant au classement dans des DRG de base qui ne sont pas définis par des codes diagnostiques ou d'intervention et sont mentionnés tout en haut dans certains MDC, comme par exemple:

- les DRG P60A/B/C du MDC 15;
- le DRG R65A/B/C du MDC17;
- le DRG S60Z de la partie VIH du MDC 18;
- les DRG U60A/B du MDC 19;
- le DRG W60A/B de la partie polytraumatisme du MDC 21;
- le DRG Y63Z du MDC 22.

Étape 5: consultation des logigrammes et des définitions des DRG

Si, selon le code diagnostique ou d'intervention, il apparaît que le cas pourrait être classé dans plusieurs DRG dérivés d'un DRG de base, vous devez examiner à l'aide du logigramme du MDC et des définitions des DRG les critères - p. ex. PCCL et âge - en fonction desquels le DRG de base a été subdivisé. Il faut tenir compte ce faisant, des numéros de rang figurant sur le logigramme qui indiquent l'ordre dans lequel le choix du DRG doit être fait

Un tri des DRG par ordre décroissant des coûts qui leur sont associés conduit à un ordre différent de celui qui s'applique lorsqu'on recherche dans quel DRG un cas doit être classé. Par exemple, si l'on examine les DRG S63A/B et S62Z, on observe que le DRG S63A, en raison de ses coûts, sera retenu avant le DRG S62Z. En raison de ses coûts, le DRG S63B sera retenu après le DRG S01Z.

Pour les MDC contenant un grand nombre de DRG ceci a pour conséquence que dans les logigrammes qui les représentent les liens entre les DRG de base et ceux qui en dérivent ne peuvent plus être représentés clairement (voir figure 5.1). Ceci concerne en particulier les DRG de base subdivisés de manière complexe.

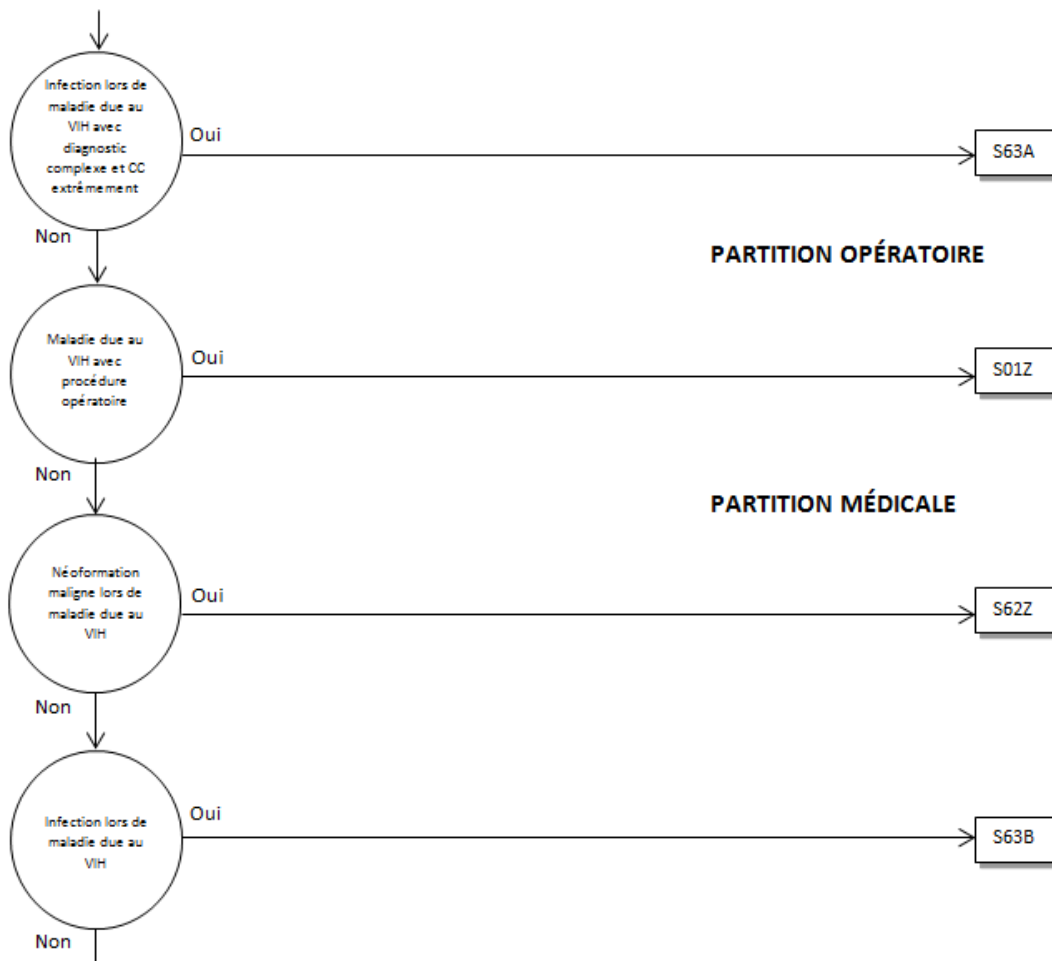
Figure 5.1 Logigramme selon la hiérarchie des coûts

Les logigrammes sont construits de telle sorte que les DRG associés à un DRG de base soient proches les uns des autres, l'ordre dans lequel les DRG sont effectivement choisis par le groupeur étant indiqué au moyen d'un numéro de rang figurant à droite des rectangles représentant les DRG (voir figure 5.2).

Figure 5.2 Logigramme avec numéros de rang

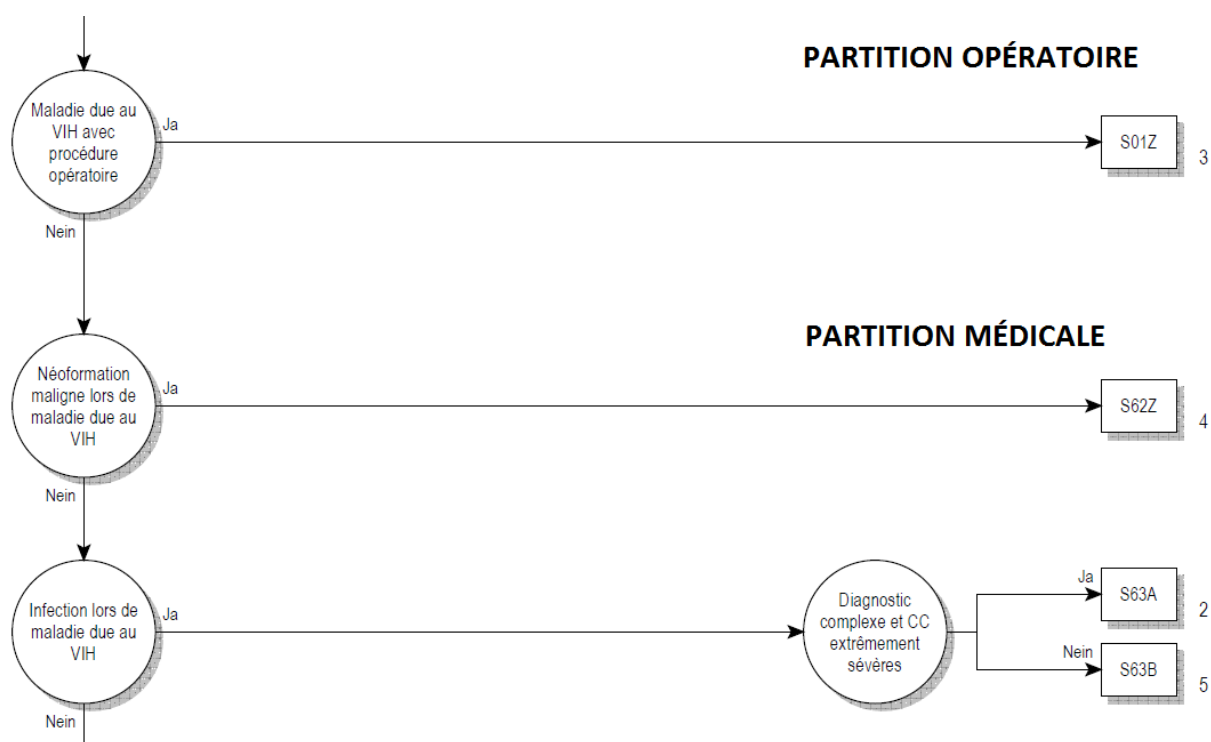

Les logigrammes représentés aux figures 5.1 et 5.2 sont équivalents. Leur logique sous-jacente est identique.

Étape 6: consultation de l'annexe C

Déterminez les CC et CCL à l'aide de l'annexe C et des données sur les documents d'accompagnement et calculez le PCCL.

Étape 7: classement dans un DRG

Exemples d'utilisation du présent manuel pour le classement d'un épisode de traitement dans un DRG

Soit, par exemple, un patient dont le diagnostic principal est K52.1 *Gastro-entérite et colite toxiques*, sans diagnostic secondaire ni intervention. Selon l'annexe A, les MDC et DRG qui entrent en ligne de compte sont les suivants: G71A/B dans le MDC 06, S65Z dans le MDC 18A ainsi que les fonctions *Grave problème chez le nouveau-né* et *Plusieurs graves problèmes chez le nouveau-né* dans le MDC 15. Si l'on exclut les DRG VIH et les DRG non médicaux, on conclut, au terme de l'étape 1, que le cas peut être classé dans le MDC 06, en particulier dans le DRG de base G71. Après l'étape 2 le classement dans le MDC 06 demeure inchangé. Les étapes 3 et 4 ne sont pas pertinentes car les données ne contiennent aucun code d'intervention et le MDC n'est pas 15, 18, 19, 21 ou 22. A l'étape 5 il s'avère que le DRG de base G71 ne contient pas de niveau de sévérité, et l'étape 6 peut donc être ignorée. Le cas est alors classé dans le DRG de base G71.

Un autre exemple est celui d'un patient admis à l'hôpital avec le même diagnostic principal K52.1 *Gastro-entérite et colite toxiques* et le diagnostic secondaire B24 *Immunodéficience humaine virale [VIH], sans précision*, sans intervention. Comme auparavant, à l'étape 1 le MDC ainsi que les DRG possibles sont déterminés. A l'étape 2, le classement est modifié: le MDC et le DRG qui entrent en ligne de compte sont maintenant le MDC 18 et le DRG de base S65. L'étape 3 peut être sautée car les données ne contiennent aucun code d'intervention. L'étape 4 peut également l'être car aucune intervention n'est mentionnée dans l'enregistrement de données et la durée de séjour est supérieure à un jour (voir logigramme VIH). A l'étape 5 on constate que le DRG de base S65 n'est pas subdivisé. Depuis le cas est classé dans le DRG S65Z. Si le patient était sorti le jour de son admission ou le jour civil suivant, le cas aurait été classé dans le DRG S60Z (étape 4).

Considérons encore comme dernier exemple un patient avec diagnostic principal K52.1 *Gastro-entérite et colite toxiques*, les interventions 45.26 *Biopsie ouverte du gros intestin* et 45.50 *Isolement de segment d'intestin, SAP*, et en plus les diagnostics secondaires B 18.2 *Hépatite virale chronique C* et I85.0 *Varices œsophagiennes hémorragiques*. Au cours de l'étape 1, le MDC et les DRG possibles comme le DRG de base G71 sont déterminés comme auparavant. A l'étape 2, le classement dans le MDC 06 ne serait pas modifié. A l'étape 3 on constaterait que le code 45.26 est associé aux DRG G04A/B et G07Z et G38Z en tant qu'intervention de type OR, tandis que le code 45.50 est associé en tant qu'intervention de type OR à une série de DRG de différents MDC. A l'étape 4 il apparaîtrait qu'en fonction de l'âge ce sont les DRG G04A ou G04B qui doivent être retenus. Les diagnostics secondaires I85.0 et B 18.2 présentent des valeurs CCL de 3 dans le DRG de base G04. Le calcul du PCCL donne une valeur de 4 (voir annexe C et documents d'accompagnement). La condition "avec CC extrêmement grave" du DRG de base G04 serait ainsi remplie.

5.2 Symboles et conventions

Symboles dans les logigrammes des MDC

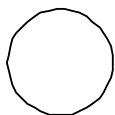

Un cercle indique qu'une décision est prise.



Cette forme signifie que le logigramme se poursuit sur une autre page.



Un rectangle représente un DRG.



Cette forme renvoie au classement dans un MDC.



Cette forme renvoie au prochain MDC.

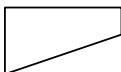

Cette forme représente une condition qui se réalise.

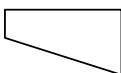

Cette forme représente une condition qui ne se réalise pas.

Remarques

‡ La double croix sert à désigner une intervention de type NonOR.

↔ La double flèche sert à désigner la latéralité d'une intervention (R = à droite, L = à gauche, B = des deux côtés).

Zones de texte

Les DRG de base sont marqués par des zones de texte à fond noir, les DRG par des zones de texte à bordure noire. En d'autres termes:

ADRG B69

Représente le DRG de base B69 *AIT et occlusion de vaisseaux extracrâniens ou démence et autres troubles chroniques de la fonction cérébrale*

DRG B69A

Représente le DRG B69A *Accident ischémique transitoire (AIT) et occlusion de vaisseaux extracrâniens, avec traitement neurologique complexe d'accident vasculaire cérébral aigu > 72 heures*

Tables employées pour définir les DRG

Dans ce manuel, tous les DRG sont définis à l'aide de codes diagnostiques, mais pour la définition de quelques DRG on recourt à une association de codes diagnostiques et de codes d'intervention de type OR ou NonOR. Sous chaque DRG de base se trouve une description de la logique qui est employée pour le classement des cas dans ce DRG. Dans quelques-unes de ces définitions logiques il est fait référence à des tables. On trouve souvent des expressions booléennes complexes pour lesquelles différentes conditions sont interconnectées par un "et" ou un "ou". La règle générale est appliquée ici, à savoir qu'une liaison "et" a la priorité sur une liaison "ou". Si l'on déroge à cette règle, des parenthèses sont alors utilisées.

6 Particularités de la version 7.0 de SwissDRG, version de tarification (2018/2018)

6.1 Validité des classifications de diagnostics et d'intervention

Dans les premières versions du système SwissDRG (0.1 à 0.2), plusieurs versions de la CHOP étaient valides en parallèle. Par exemple, les versions 8 à 11 de la CHOP coexistaient dans le système SwissDRG 0.2. Cela avait l'avantage qu'on pouvait, avec une seule version de groupeur, aussi bien traiter les données des années précédentes que rendre visibles les développements de la CHOP pour les années suivantes dans le manuel de définition. Pour un système DRG en voie d'être utilisé comme système de rémunération, il s'agit cependant d'exiger que la totalité des codes admis soient définis de manière exacte. Il s'agit précisément des codes terminaux admis pour l'année d'application. La possibilité de donner des codes périmés ou non terminaux mène à une détérioration de la qualité des données et à une possibilité limitée de comparaison entre les cas codés différemment.

C'est pourquoi, à partir de la version 0.3 de SwissDRG, seules les classifications de diagnostics et d'interventions d'une année seront désormais. Pour la présente « version 7.0 de SwissDRG, version tarification (2018/2018) », il s'agit des codes de l'année 2018, c'est-à-dire:

Diagnostics: version 2016 de la CIM-10-OMS (Classification internationale des maladies, version OMS).

Interventions: Classification suisse des interventions chirurgicales (CHOP), dans la version 2018 («CHOP 2018»).

Il est important de noter que la nomenclature des versions de la CHOP a été modifiée. En 2009 il fallait appliquer la version 11 de la CHOP (« CHOP 11 »), alors qu'il n'y a pas eu de révision de la CHOP en 2010. Les versions de la CHOP applicables depuis 2011 ne portent plus un numéro de version mais l'année de validité (CHOP 2011 pour l'année 2011). La CHOP 11 [valable en 2009] et la CHOP 2011 [valable en 2011] sont donc des versions différentes.

Ce manuel présente donc les algorithmes de la version 7.0 de SwissDRG sur la base des codes valables durant l'année 2018.

Ces versions se distingueront de la version catalogue et la version planification en ce qui concerne les codes valables, mais pas pour ce qui est des autres caractéristiques de l'algorithme DRG (comme le tri, le nombre de DRG, etc.).

6.2 Marquage de la latéralité

A partir de la version 11 (2009) de la classification suisse des interventions chirurgicales CHOP, il est possible d'indiquer la latéralité pour les interventions sur les organes ou parties du corps présentant une symétrie (yeux, oreilles, reins, extrémités, etc.). Pour le moment, il n'existe cependant pas de prescriptions concernant les codes pour lesquels la latéralité peut ou doit être saisie. De ce fait, il est en principe possible de saisir la latéralité pour tout code CHOP dans la version actuelle SwissDRG 6.0. Il est ainsi possible que certaines interventions soient marquées d'une double flèche (<->), alors qu'elles ne concernent pas un organe présentant une symétrie.

6.3 Interventions de type OR et NonOR

Dans le système SwissDRG une distinction est faite entre les interventions de type OR et NonOR. Les interventions de type OR (OR = Operating Room - salle d'opération) sont toujours des interventions significatives (classantes) car l'ensemble des interventions de type OR est prise en considération dans la logique de classement des DRG (p. ex. pour le DRG de base 901).

Les interventions de type NonOR sont des interventions classantes au sein de quelques MDC seulement. Relevons que malgré leur dénomination des interventions de type NonOR peuvent être réalisées dans une salle d'opération (operating room = OR). La double croix (‡) sert à marquer une intervention de type NonOR.

Tableau 1.1 Liste des SwissDRG, Version 7.0**DRG part. description****Prä-MDC**

A01A	O	Transplantation hépatique avec ventilation artificielle > 59 heures ou avec rejet de la greffe ou avec autre transplantation d'organe particulière, âge < 16 ans
A01B	O	Transplantation hépatique, âge > 15 ans
A02Z	O	Transplantation du rein et du pancréas ou de l'intestin
A04A	O	Transplantation de moelle osseuse ou transfusion de cellules souches, allogène, âge < 18 ans ou avec traitement complexe d'agents infectieux multirésistants à partir de 14 jours de traitement ou traitement complexe de soins intensifs > 360 points
A04B	O	Transplantation de moelle osseuse ou transfusion de cellules souches, allogène, non HLA identique ou avec séries de chimiothérapie ou avec irradiation corporelle totale, âge > 17 ans
A04C	O	Transplantation de moelle osseuse ou transfusion de cellules souches, allogène, âge > 17 ans
A05A	O	Transplantation cardiaque ou pulmonaire avec ventilation artificielle > 179 heures ou âge < 16 ans ou séparation de jumeaux siamois
A05B	O	Transplantation cardiaque ou pulmonaire sans ventilation artificielle > 179 heures, âge > 15 ans
A06Z	O	Ventilation artificielle > 499 heures et transplantation hépatique, pulmonaire, cardiaque et de moelle osseuse ou transfusion de cellules souches ou séparation de jumeaux siamois ou ventilation artificielle > 1499 heures
A07A	O	Ventilation artificielle > 499 heures avec procédure opératoire complexe ou traumatisme multiple ou traitement sous vide complexe, avec intervention hautement complexe ou traitement complexe de soins intensifs > 2940 / 3680 points
A07B	O	Ventilation artificielle > 499 heures avec procédure opératoire complexe ou traumatisme multiple ou traitement sous vide complexe ou âge < 16 ans ou traitement complexe de soins intensifs > 1764 / 2484 points
A07C	O	Ventilation artificielle > 499 heures ou autres situations coûteuses, âge > 15 ans
A11A	O	Ventilation artificielle > 249 et < 500 heures avec interv. haut. complexe ou ventil. artif. > 95 h avec tt complexe de soins intensifs > 1470 / 1656 pts ou âge < 16 ans ou interventions hautement complexes
A11B	O	Ventilation artificielle > 249 et < 500 heures avec procédure opératoire complexe, sans intervention hautement complexe, sans ventilation artificielle > 95 h avec traitement complexe de soins intensifs > 1470 / 1656 points, âge > 15 ans
A11C	O	Ventilation artificielle > 249 et < 500 heures, avec procédure opératoire particulière ou procédures de complication ou traitement complexe de soins intensifs > 1470 / 1656 points avec diagnostic particulier ou âge < 6 ans
A11D	O	Ventilation artificielle > 249 et < 500 heures
A13A	O	Ventilation artificielle > 95 et < 250 heures avec situations hautement complexes et traitement complexe de soins intensifs > 980 / 1104 points ou interventions en plusieurs temps ou âge < 16 ans ou traitement complexe de soins intensifs > 1470 / 1656 points
A13B	O	Ventilation artificielle > 95 et < 250 heures avec situations très complexes ou traitement complexe de soins intensifs > 980 / 1104 ou non décédé ou transféré ou durée de séjour > 8 jours
A13C	O	Ventilation artificielle > 95 et < 250 heures avec situations de complication particulières, âge > 15 ans ou traitement complexe de soins intensifs > 392 / 552 points ou âge < 16 ans, ou non décédé ou transféré ou durée de séjour > 8 jours
A13D	O	Ventilation artificielle > 95 et < 250 heures avec situations de complication particulières ou traitement complexe de soins intensifs > 392 / 552 points ou âge < 16 ans
A13E	O	Ventilation artificielle > 95 et < 250 heures
A15A	O	Transplantation de moelle osseuse ou transfusion de cellules souches, autologue, âge < 18 ans ou avec traitement complexe de soins intensifs > 360 points ou intervention multiple
A15B	O	Transplantation de moelle osseuse ou transfusion de cellules souches, autologue, avec séries de chimiothérapie ou situation coûteuse, âge > 17 ans
A15C	O	Transplantation de moelle osseuse ou transfusion de cellules souches, autologue, âge > 17 ans
A16Z	O	Transplantation de cellules d'ilots de Langerhans
A17A	O	Transplantation rénale avec défaillance postopératoire du greffon rénal ou âge < 16 ans ou transplantation AB0-incompatible
A17B	O	Transplantation rénale, âge > 15 ans
A18Z	O	Ventilation artificielle > 999 heures ou ventilation artificielle > 499 heures avec procédure hautement complexe ou avec traitement complexe de soins intensifs > 4410 / 4600 points
A36A	O	Traitement complexe de soins intensifs > 980 / 1104 points pour maladies et troubles particuliers
A36B	O	Traitement complexe de soins intensifs > 392 / 552 et < 981 / 1105 points pour maladies et troubles particuliers
A42A	A	Prélèvement de moelle osseuse ou de cellules souches, autologue, et chimiothérapie
A42B	A	Prélèvement de moelle osseuse ou de cellules souches, autologue, âge < 16 ans
A42C	A	Prélèvement de moelle osseuse ou de cellules souches, autologue, âge > 15 ans
A43Z	A	Réhabilitation précoce pour coma vigile et syndrome de verrouillage ou traitement sous vide hautement complexe ou traitement complexe en U-IMC > 1764 / 1932 points
A60A	M	Défaillance et rejet d'un greffon d'organe, plus d'une journée d'hospitalisation, avec CC extrêmement sévères ou procédure opératoire complexe
A60B	M	Défaillance et rejet d'un greffon d'organe, plus d'une journée d'hospitalisation
A60C	M	Défaillance et rejet d'un greffon d'organe, une journée d'hospitalisation
A61Z	M	Défaillance et rejet d'une transplantation de cellules hématopoïétiques
A90A	O	Traitement complexe en U-IMC > 1176/1104 points ou procédures opératoires complexes ou réhabilitation précoce à partir de 14 jours de traitement pour maladies particulières
A90B	O	Traitement complexe en U-IMC > 392/552 et < 1177/1104 points pour maladies particulières
A91Z	M	Photophérèse et aphérèse, un jour d'hospitalisation
A92A	M	Traitement multimodal de la douleur pour maladies particulières ou traitement rhumatologique complexe pour maladies particulières, à partir de 14 jours de traitement sans procédure opératoire
A92B	M	Traitement multimodal de la douleur pour maladies particulières ou traitement rhumatologique complexe pour maladies particulières, 7 à 13 jours de traitement sans procédure opératoire
A93A	M	Radiothérapie, plus de 8 séances d'irradiation avec procédure opératoire complexe

tableau 1.1 Liste des SwissDRG, Version 7.0

DRG	part.	description
A93B	M	Radiothérapie, plus de 20 séances d'irradiation
A93C	M	Radiothérapie, plus de 8 séances d'irradiation
A94A	M	Traitement complexe en cas de colonisation ou d'infection à agents infectieux multirésistants à partir de 14 jours de traitement ou âge < 16 ans, sans procédure opératoire, sans maladie particulière
A94B	M	Traitement complexe en cas de colonisation ou d'infection à agents infectieux multirésistants, 7 à 13 jours de traitement, âge > 15 ans, sans procédure opératoire
A95A	M	Traitement complexe de réhabilitation précoce gériatrique avec procédure complexe ou traitement complexe de soins intensifs / Traitement complexe en U-IMC > 360 points
A95B	M	Traitement complexe de réhabilitation précoce gériatrique, à partir de 14 jours de traitement ou traitement neurologique complexe d'accident vasculaire cérébral aigu, avec procédure opératoire particulière ou traitement complexe de soins intensifs > 184 points
A95C	M	Traitement complexe de réhabilitation précoce gériatrique, à partir de 14 jours de traitement ou traitement neurologique complexe d'accident vasculaire cérébral aigu, avec limitation sévère des fonctions motrices
A95D	M	Traitement complexe de réhabilitation précoce gériatrique, à partir de 14 jours de traitement ou traitement neurologique complexe d'accident vasculaire cérébral aigu
A95E	M	Traitement complexe de réhabilitation précoce gériatrique, 7 à 13 jours de traitement avec procédure opératoire particulière
A95F	M	Traitement complexe de réhabilitation précoce gériatrique, 7 à 13 jours de traitement avec limitation sévère des fonctions motrices
A95G	M	Traitement complexe de réhabilitation précoce gériatrique, 7 à 13 jours de traitement
A96A	M	Traitement complexe de médecine complémentaire, sans procédure opératoire, à partir de 26 séances de traitement
A96B	M	Traitement complexe de médecine complémentaire, sans procédure opératoire, à partir de 10 séances de traitement
A97A	M	Traitement complexe de médecine palliative > 7 jours de traitement avec procédure complexe ou traitement complexe de médecine palliative > 21 jours de traitement avec procédure particulière et traitement complexe en U-IMC / traitement complexe de soins intensifs > 196 / 184 points ou plus de 8 séances d'irradiation
A97B	M	Traitement complexe de médecine palliative > 7 jours de traitement avec procédure complexe ou traitement complexe de médecine palliative > 21 jours de traitement avec procédure particulière
A97C	M	Traitement complexe de médecine palliative > 7 jours de traitement avec procédure de complication, ou traitement complexe de médecine palliative > 14 jours de traitement avec procédure opératoire particulière
A97D	M	Traitement complexe de médecine palliative > 21 jours de traitement
A97E	M	Traitement complexe de médecine palliative > 14 jours de traitement
A97F	M	Traitement complexe de médecine palliative > 7 jours de traitement avec procédure particulière ou limitation sévère des fonctions motrices
A97G	M	Traitement complexe de médecine palliative > 7 jours de traitement
B61A	M	Affections aiguës particulières et lésions de la moëlle épinière, avec intervention complexe, jusqu'à 13 jours d'hospitalisation, transféré
B61B	M	Affections aiguës particulières et lésions de la moëlle épinière avec procédure opératoire complexe
B61C	M	Affections aiguës et blessures particulières de la moëlle épinière

MDC 01 Maladies et troubles du système nerveux

B01A	O	Procédures opératoires complexes en plusieurs temps pour maladies et troubles du système nerveux avec traitement complexe de soins intensifs > 196 / 184 points
B01B	O	Procédures opératoires complexes en plusieurs temps ou chirurgie épileptique avec EEG vidéo invasif préopératoire
B02A	O	Craniotomie complexe ou opération de la colonne vertébrale, âge < 6 ans ou < 18 ans avec grande intervention intracrânienne, avec CC extrêmement sévères, ou traitement complexe de soins intensifs > 196 / 184 points
B02B	O	Craniotomie complexe ou opération de la colonne vertébrale avec monitoring intraopératoire ou procédures de complication ou grande intervention intracrânienne
B02C	O	Craniotomie complexe ou opération de la colonne vertébrale avec radiothérapie < 9 séances d'irradiation, monitoring intraopératoire, procédures de complication ou grande intervention intracrânienne
B03A	O	Interventions opératoires pour para / tétraplégie non aiguë ou interventions pour paralysie cérébrale, dystrophie musculaire, neuropathie avec CC extrêmement sévères, ou interventions sur la colonne vertébrale et la moelle osseuse, et traitement complexe de soins intensifs > 196 / 119 points ou traitement complexe en U-IMC > 196 / 184 points
B03B	O	Interventions opératoires pour para / tétraplégie non aiguë ou interventions pour paralysie cérébrale, dystrophie musculaire, neuropathie avec CC extrêmement sévères, ou interventions sur la colonne vertébrale et la moelle osseuse, et proc. de complication
B03C	O	Interventions opératoires pour para / tétraplégie non aiguë ou interventions pour paralysie cérébrale, dystrophie musculaire, neuropathie avec CC extrêmement sévères, ou interventions sur la colonne vertébrale et la moelle osseuse
B04A	O	Interventions opératoires et bilatérales sur les vaisseaux extracrâniens avec CC extrêmement sévères
B04B	O	Interventions sur les vaisseaux extracrâniens avec CC extrêmement sévères ou avec intervention bilatérale sur les vaisseaux extracrâniens ou lors d'un infarctus cérébral
B04C	O	Interventions opératoires sur les vaisseaux extracrâniens
B04D	O	Interventions sur les vaisseaux extracrâniens sans CC extrêmement sévères
B05Z	O	Décompression lors de syndrome du tunnel carpien ou du tunnel tarsien
B06A	O	Interventions pour paralysie cérébrale, dystrophie musculaire ou neuropathie, âge < 16 ans
B06B	O	Interventions pour paralysie cérébrale, dystrophie musculaire ou neuropathie, âge < 19 ans et âge > 15 ans ou avec CC sévères
B09Z	O	Autres interventions sur le crâne
B16Z	O	Radiothérapie pour maladies et troubles du système nerveux, plus d'un jour d'hospitalisation, moins de 11 séances d'irradiation
B17A	O	Interventions sur les nerfs périphériques, les nerfs cérébraux ou d'autres parties du syst. nerveux avec CC extrêmement sévères ou diagnostic de complication
B17B	O	Interventions sur les nerfs périphériques, les nerfs cérébraux ou d'autres parties du système nerveux avec intervention complexe
B17C	O	Interventions sur les nerfs périphériques, les nerfs cérébraux ou d'autres parties du système nerveux ou avec ablation d'implants
B20A	O	Craniotomie ou grande opération de la colonne vertébrale avec traitement complexe de soins intensifs > 196 / 184 points
B20B	O	Craniotomie ou grande opération de la colonne vertébrale avec procédure complexe ou diagnostic complexe, âge < 16 ans ou avec monitoring neurophysiologique intraopératoire
B20C	O	Craniotomie ou grande opération de la colonne vertébrale avec procédure complexe ou diagnostic complexe, âge > 15 ans

DRG	part.	description
B20D	O	Craniotomie ou grande opération de la colonne vertébrale, âge < 3 ans ou avec diagnostic particulier
B20E	O	Craniotomie ou grande opération de la colonne vertébrale, âge > 2 ans
B21A	O	Implantation d'un neurostimulateur pour stimulation cérébrale, système à plusieurs électrodes ou réglage de paramètres neurologiques de stimulation
B21B	O	Implantation d'un neurostimulateur pour stimulation cérébrale, système à une seule électrode
B21C	O	Implantation d'un neurostimulateur, sauf pour stimulation cérébrale, système à plusieurs électrodes ou intervention particulière
B21D	O	Implantation d'un neurostimulateur, sauf pour stimulation cérébrale, système à une seule électrode
B22A	O	Implantation d'une pompe à médicaments et procédure opératoire complexe ou irradiation ou chimiothérapie
B22B	O	Implantation d'une pompe à médicaments
B36A	O	Traitement complexe de soins intensifs > 1470/1656 points
B36B	O	Traitement complexe de soins intensifs > 392 / 552 points avec procédure opératoire complexe ou traitement complexe de soins intensifs > 980 / 1104 points
B36C	O	Traitement complexe de soins intensifs > 392 / 552 points
B39A	O	Traitement neurologique complexe d'accident vasculaire cérébral aigu avec procédure particulière, plus de 72 heures avec intervention complexe ou avec procédures de complication
B39B	O	Traitement neurologique complexe d'accident vasculaire cérébral aigu avec procédure particulière, jusqu'à 72 heures avec intervention complexe, ou plus de 72 heures, sans intervention complexe, sans procédures de complication
B39C	O	Traitement neurologique complexe d'accident vasculaire cérébral aigu avec procédure particulière
B60Z	M	Paraplégie / tétraplégie non aiguë
B63A	M	Démence et autres troubles chroniques de la fonction cérébrale avec CC extrêmement sévères
B63B	M	Démence et autres troubles chroniques de la fonction cérébrale
B64A	M	Délire avec CC extrêmement sévères
B64B	M	Délire
B66A	M	Néoforations du système nerveux avec CC extrêmement sévères et plus d'un jour d'hospitalisation
B66B	M	Néoforations du système nerveux ou état stuporeux ou coma d'origine non traumatique, âge < 16 ans
B66C	M	Néoforations du système nerveux ou état stuporeux ou coma d'origine non traumatique, âge > 15 ans
B67A	M	Maladie de Parkinson avec CC extrêmement sévères ou diminution extrême ou réglage de paramètres neurologiques de stimulation
B67B	M	Maladie de Parkinson
B68A	M	Sclérose en plaques et ataxie cérébelleuse avec diagnostic complexe ou CC extrêmement sévères, plus d'un jour d'hospitalisation
B68B	M	Sclérose en plaques et ataxie cérébelleuse
B69A	M	Accident ischémique transitoire (AIT) et occlusion de vaisseaux extracrâniens, avec traitement neurologique complexe d'accident vasculaire cérébral aigu > 72 heures
B69B	M	Accident ischémique transitoire (AIT) et occlusion de vaisseaux extracrâniens, avec traitement neurologique complexe d'accident vasculaire cérébral aigu < 73 heures
B69C	M	Accident ischémique transitoire (AIT) et occlusion de vaisseaux extracrâniens, avec autre traitement neurologique complexe d'accident vasculaire cérébral aigu
B69D	M	Accident ischémique transitoire (AIT) et occlusion de vaisseaux extracrâniens
B70A	M	Apoplexie avec traitement neurologique complexe d'accident vasculaire cérébral aigu > 72 heures ou traitement complexe de soins intensifs > 184 points, avec diagnostic de complication ou trouble sévère des fonctions motrices
B70B	M	Apoplexie avec traitement neurologique complexe d'accident vasculaire cérébral aigu > 72 heures ou traitement complexe de soins intensifs > 184 points
B70C	M	Apoplexie avec traitement neurologique complexe d'accident vasculaire cérébral aigu < 73 heures, avec diagnostic de complication ou thrombolyse ou trouble sévère des fonctions motrices
B70D	M	Apoplexie avec traitement neurologique complexe d'accident vasculaire cérébral aigu < 73 heures, ou avec autre traitement neurologique complexe > 72 heures
B70E	M	Apoplexie, avec autre traitement neurologique complexe d'accident vasculaire cérébral aigu < 73 heures
B70F	M	Apoplexie, plus d'un jour d'hospitalisation ou thrombolyse avec diagnostic de complication ou trouble sévère des fonctions motrices
B70G	M	Apoplexie, plus d'un jour d'hospitalisation
B70H	M	Apoplexie, plus d'un jour d'hospitalisation ou thrombolyse, décédé < 5 jours après admission, avec traitement neurologique complexe d'accident vasculaire cérébral aigu ou autre traitement neurologique complexe
B70I	M	Apoplexie, plus d'un jour d'hospitalisation ou thrombolyse, décédé < 5 jours après admission
B70J	M	Apoplexie, un jour d'hospitalisation
B71A	M	Affections des nerfs cérébraux et périphériques avec diagnostic complexe, avec CC sévères ou para / tétraplégie, ou sans diagnostic complexe avec CC sévères et para / tétraplégie
B71B	M	Affections des nerfs cérébraux et périphériques avec diagnostic complexe, ou sans diagnostic complexe avec CC sévères, ou sans CC sévères lors de para / tétraplégie
B71C	M	Affections des nerfs cérébraux et périphériques
B72A	M	Infection du système nerveux sauf méningite virale avec CC extrêmement sévères
B72B	M	Infection du système nerveux sauf méningite virale, âge < 16 ans ou diagnostic neurologique complexe
B72C	M	Infection du système nerveux sauf méningite virale, âge > 15 ans
B73Z	M	Méningite virale
B75Z	M	Convulsions fébriles
B76A	M	Crises convulsives, plus d'un jour d'hospitalisation avec diagnostic complexe et traitement particulier et diagnostic coûteux, âge < 16 ans
B76B	M	Crises convulsives, plus d'un jour d'hospitalisation, avec diagnostic et traitement complexes, âge > 15 ans
B76C	M	Crises convulsives, plus d'un jour d'hospitalisation avec CC sévères, âge < 3 ans ou avec diagnostic complexe ou malformation congénitale ou CC extrêmement sévères, ou EEG avec diagnostic complexe ou malformation congénitale
B76D	M	Crises convulsives, plus d'un jour d'hospitalisation, avec CC sévères, âge > 2 ans ou avec EEG ou âge < 6 ans ou diagnostic complexe
B76E	M	Crises convulsives, âge > 5 ans
B77Z	M	Céphalées

tableau 1.1 Liste des SwissDRG, Version 7.0

DRG	part.	description
B78A	M	Lésions intracrâniennes, plus d'un jour d'hospitalisation, traitement complexe de soins intensifs > 196 / 119 points ou traitement complexe en U-IMC > 196 / 184 points
B78B	M	Lésions intracrâniennes, plus d'un jour d'hospitalisation, âge < 12 ans
B78C	M	Lésions intracrâniennes, plus d'un jour d'hospitalisation, âge > 11 ans
B78D	M	Lésions intracrâniennes, un jour d'hospitalisation
B79Z	M	Fractures du crâne
B80A	M	Autres blessures de la tête, plus d'un jour d'hospitalisation
B80B	M	Autres blessures de la tête, un jour d'hospitalisation
B81A	M	Autres affections du système nerveux, plus d'un jour d'hospitalisation avec diagnostic complexe et âge < 16 ans ou diagnostic particulier
B81B	M	Autres affections du système nerveux, plus d'un jour d'hospitalisation avec diagnostic complexe et âge > 15 ans
B81C	M	Autres affections du système nerveux, plus d'un jour d'hospitalisation
B81D	M	Autres affections du système nerveux, un jour d'hospitalisation
B82Z	M	Autres affections des nerfs périphériques
B84Z	M	Myélopathies vasculaires
B85A	M	Maladies dégénératives du système nerveux ou paralysie cérébrale et diagnostic complexe de soins intensifs > 196 / 119 points ou traitement complexe en U-IMC > 196 / 184 points
B85B	M	Maladies dégénératives du système nerveux ou paralysie cérébrale, âge < 16 ans
B85C	M	Maladies dégénératives du système nerveux ou paralysie cérébrale, avec diagnostic de complication ou CC extrêmement sévères, âge > 15 ans
B85D	M	Maladies dégénératives du système nerveux, âge > 15 ans
B86Z	M	Compression médullaire, sans précision, et affection de la moelle épinière, sans précision
B90A	O	Traitement complexe en U-IMC > 1176 / 1104 points ou réhabilitation neurologique précoce à partir de 20 jours de traitement ou procédure opératoire complexe
B90B	O	Traitement complexe en U-IMC > 392 / 552 points ou réhabilitation neurologique précoce à partir de 14 jours de traitement

MDC 02 Maladies et troubles de l'œil

C01Z	O	Interventions pour blessures oculaires pénétrantes et suture de membrane amniotique
C02A	O	Enucléations et interventions sur l'orbite ou radiothérapie lors de néoformation maligne
C02B	O	Enucléations et interventions sur l'orbite
C03A	O	Interventions sur la rétine avec vitrectomie par la pars plana et autre procédure complexe avec intervention sur le cristallin
C03B	O	Intervention sur la rétine avec vitrectomie par la pars plana et autre procédure complexe
C04A	O	Transplantation de cornée, des deux côtés ou avec intervention complexe ou âge < 16 ans
C04B	O	Transplantation de cornée sans intervention complexe, âge > 15 ans
C06A	O	Interventions complexes particulières en cas de glaucome
C06B	O	Interventions complexes en cas de glaucome
C06C	O	Interventions en cas de glaucome
C08A	O	Intervention bilatérale ou malformation congénitale du cristallin
C08B	O	Intervention sur le cristallin
C10A	O	Interventions sur les muscles oculaires, âge < 10 ans
C10B	O	Interventions sur les muscles oculaires, âge > 9 ans
C12Z	O	Autres reconstructions des paupières
C13A	O	Interventions bilatérales sur les glandes lacrymales et les voies lacrymales ou réparation du nez
C13B	O	Interventions sur la glande lacrymale et les voies lacrymales
C14Z	O	Autres interventions sur l'œil
C15Z	O	Autres interventions sur la rétine
C20Z	O	Autres interventions sur la cornée, la sclère et la conjonctive, interventions sur la paupière ou diverses interventions sur le cristallin
C60A	M	Infections de l'œil aiguës et sévères avec diagnostic de complication ou avec CC sévères
C60B	M	Infections de l'œil aiguës et sévères
C61A	M	Affections neuro-ophtalmologiques et vasculaires de l'œil avec diagnostic de complication ou avec CC sévères
C61B	M	Affections neuro-ophtalmologiques et vasculaires de l'œil
C62Z	M	Hyphéma et lésions oculaires soumises à un traitement conservateur
C63A	M	Néoplasmes malignes de l'œil
C63B	M	Affections diabétiques et autres affections de l'œil
C64Z	M	Glaucome, cataracte et affections de la paupière

MDC 03 Maladies et troubles de l'oreille, du nez, de la bouche et de la gorge

D01A	O	Implant cochléaire, bilatéral
D01B	O	Implant cochléaire ou implantation d'une endoprothèse de l'articulation temporo-mandibulaire
D02A	O	Réssections complexes avec reconstructions au niveau de la tête et de la gorge et intervention combinée avec CC extrêmement sévères ou procédure de complication ou procédure opératoire complexe en plusieurs temps, avec traitement complexe de soins intensifs / traitement complexe en U-IMC > 196 / 184 points
D02B	O	Réssections complexes avec reconstructions au niveau de la tête et de la gorge et intervention combinée avec CC extrêmement sévères ou procédure de complication ou procédure opératoire complexe en plusieurs temps
D03A	O	Correction opératoire d'une fente labio-alvéolo-palatine, âge < 2 ans
D03B	O	Correction opératoire d'une fente labio-alvéolo-palatine, âge > 1 an
D04Z	O	Ostéotomie bimaxillaire et interventions complexes sur la mâchoire
D05A	O	Parotidectomie complexe

DRG	part.	description
D05B	O	Interventions complexes sur les glandes salivaires sauf les parotidectomies complexes
D06A	O	Interventions coûteuses sur les sinus nasaux, l'apophyse mastoïde, l'oreille moyenne et autres interventions sur les glandes salivaires, avec tympanoplastie complexe ou âge < 6 ans
D06B	O	Interventions coûteuses sur les sinus nasaux, l'apophyse mastoïde, l'oreille moyenne et autres interventions sur les glandes salivaires, âge > 5 ans et âge < 16 ans, ou intervention complexe sur l'apophyse mastoïde ou les sinus nasaux ou avec diagnostic complexe, âge > 15 ans
D06C	O	Interventions coûteuses sur les sinus nasaux, l'apophyse mastoïde, l'oreille moyenne et autres interventions sur les glandes salivaires, âge > 15 ans
D08A	O	Interventions sur la cavité buccale et la bouche pour néoformation maligne avec CC sévères
D08B	O	Interventions sur la cavité buccale et la bouche pour néoformation maligne
D09Z	O	Tonsillectomie pour néoformation maligne ou diverses interventions sur l'oreille, le nez, la bouche et la gorge avec CC extrêmement sévères
D12A	O	Autres interventions coûteuses sur l'oreille, le nez, la bouche et la gorge
D12B	O	Autres interventions sur l'oreille, le nez, la bouche et la gorge
D13A	O	Petites interventions sur le nez et l'oreille, âge < 6 ans
D13B	O	Petites interventions sur le nez et l'oreille, âge > 5 ans
D15A	O	Trachéostomie ou irradiation et germes multirésistants, avec CC extrêmement sévères ou traitement complexe en U-IMC > 196 / 184 points et procédure opératoire complexe
D15B	O	Trachéostomie ou irradiation pour germes multirésistants ou traitement complexe en U-IMC > 196 / 184 points
D16Z	O	Ablation de matériel sur la mâchoire et le visage
D17Z	O	Plastie reconstructive du pavillon de l'oreille
D20Z	O	Radiothérapie pour maladies et troubles de l'oreille, du nez, de la bouche et de la gorge, plus d'un jour d'hospitalisation
D22Z	O	Interventions sur la cavité buccale et la bouche, sauf pour néoformation maligne
D23Z	O	Implantation d'un appareil acoustique
D24A	O	Plasties de la peau complexes et grandes interventions au niveau de la tête et de la gorge avec CC extrêmement sévères ou intervention combinée
D24B	O	Plasties de la peau complexes et grandes interventions au niveau de la tête et de la gorge
D25A	O	Interventions moyennement complexes au niveau de la tête et de la gorge et CC extrêmement sévères ou radiothérapie avec intervention opératoire
D25B	O	Interventions moyennement complexes au niveau de la tête et de la gorge pour néoformation maligne
D28Z	O	Ostéotomie sur une mâchoire et interventions complexes au niveau de la tête et de la gorge ou autres interventions au niveau de la tête et de la gorge pour néoformation maligne
D29Z	O	Opérations sur la mâchoire et autres interventions au niveau de la tête et de la gorge sauf en cas de néoformation maligne
D30A	O	Diverses interv. sur l'oreille, le nez, la bouche et la gorge sans CC extr. sévères, avec interv. coûteuse ou interventions sur la cav. bucc. et la bouche sauf pour néof. maligne, sans plastie du pl. bucc. ni plastie vestibul., âge < 3 ans
D30B	O	Tonsillectomie sauf pour néoformation maligne ou diverses interventions sur l'oreille, le nez, la bouche et la gorge avec CC sévères ou procédure particulière ou âge < 16 ans
D30C	O	Tonsillectomie sauf pour néoformation maligne ou diverses interventions sur l'oreille, le nez, la bouche et la gorge, âge > 15 ans
D35Z	O	Interventions sur le nez et les sinus nasaux pour néoformation maligne
D37A	O	Traitement complexe de soins intensifs > 196 / 184 points avec procédure opératoire complexe
D37B	O	Traitement complexe de soins intensifs > 196 / 184 points
D38A	O	Interventions très complexes sur le nez
D38B	O	Interventions complexes sur le nez
D39Z	O	Autres interventions sur le nez
D40Z	A	Extraction et réparation dentaire
D60A	M	Néoformations malignes à l'oreille, au nez, à la bouche et dans la gorge, plus d'un jour d'hospitalisation, avec CC extrêmement sévères
D60B	M	Neoplasie maligne di orecchio, naso, bocca e gola, un giorno di degenza o senza CC estremamente gravi
D61A	M	Troubles de l'équilibre (vertiges) avec acouphène, avec CC extrêmement sévères ou trouble complexe de l'équilibre
D61B	M	Troubles de l'équilibre (vertiges) avec acouphène
D62A	M	Epistaxie ou otite moyenne/infections des voies respiratoires supérieures et âge > 2 ans avec CC extrêmement sévères et plus d'un jour d'hospitalisation
D62B	M	Epistaxie ou otite moyenne/infections des voies respiratoires supérieures, âge > 2 ans et âge < 10 ans ou procédures de complication ou diagnostic particulier
D62C	M	Epistaxie ou otite moyenne/infections des voies respiratoires supérieures et âge > 9 ans
D63Z	M	Otite moyenne ou infections des voies respiratoires supérieures, âge < 3 ans
D64Z	M	Laryngotrachéite et épiglottite
D65Z	M	Blessure et difformité du nez
D66A	M	Autres maladies de l'oreille, du nez, de la bouche et la gorge, plus d'un jour d'hospitalisation
D66B	M	Autres maladies de l'oreille, du nez, de la bouche et la gorge, un jour d'hospitalisation
D67Z	M	Maladies des dents et de la cavité buccale sans extraction ni réparation dentaires

MDC 04 Maladies et troubles des organes respiratoires

E01A	O	Interventions de révision, lobectomie bilatérale avec CC extrêmement sévères ou radiothérapie avec intervention opératoire
E01B	O	Interventions de révision, lobectomie bilatérale, radiothérapie avec ventilation artificielle > 24 heures
E02A	O	Autres procédures opératoires sur l'appareil respiratoire avec procédure particulière ou âge < 16 ans
E02B	O	Autres procédures opératoires sur l'appareil respiratoire, âge > 15 ans avec intervention coûteuse sur les bronches
E02C	O	Autres procédures opératoires sur l'appareil respiratoire, âge > 15 ans
E03Z	O	Curiethérapie ou thérapie avec nucléides ouverts pour maladies et troubles de l'appareil respiratoire, plus d'un jour d'hospitalisation
E05A	O	Autres grandes interventions sur le thorax avec CC extrêmement sévères
E05B	O	Autres grandes interventions sur le thorax pour néoformation maligne
E05C	O	Autres grandes interventions sur le thorax

tableau 1.1 Liste des SwissDRG, Version 7.0

DRG	part.	description
E06A	O	Autres résections pulmonaires, biopsie des organes thoraciques et interventions sur la paroi thoracique avec CC extrêmement sévères ou réduction chirurgicale du volume pulmonaire
E06B	O	Autres résections pulmonaires, biopsie des organes thoraciques et interventions sur la paroi thoracique, âge < 16 ans
E06C	O	Autres résections pulmonaires, biopsie des organes thoraciques et interventions sur la paroi thoracique, âge > 15 ans
E07Z	O	Interventions pour syndrome d'apnée du sommeil
E08A	O	Radiothérapie pour maladies et troubles de l'appareil respiratoire, plus d'un jour d'hospitalisation avec CC extrêmement sévères ou procédures de complication
E08B	O	Radiothérapie pour maladies et troubles de l'appareil respiratoire, plus d'un jour d'hospitalisation
E33Z	O	Procédures opératoires complexes en plusieurs temps
E36A	O	Traitement complexe de soins intensifs > 392 / 552 points
E36B	O	Traitement complexe de soins intensifs > 196 / 184 points avec procédure opératoire complexe
E36C	O	Traitement complexe de soins intensifs > 196 / 184 points
E60A	M	Fibrose kystique (mucoviscidose) ou autre maladie pulmonaire avec séjour d'évaluation avant transplantation ou âge < 16 ans
E60B	M	Fibrose kystique (mucoviscidose) sans autre maladie pulmonaire avec séjour d'évaluation avant transplantation ou SDRA, âge > 15 ans
E63A	M	Syndrome d'apnées du sommeil ou polysomnographie cardiorespiratoire, max. 2 jours d'hospitalisation, âge < 16 ans
E63B	M	Syndrome d'apnées du sommeil ou polysomnographie cardiorespiratoire, max. 2 jours d'hospitalisation, âge > 15 ans
E64A	M	Insuffisance respiratoire ou embolie pulmonaire, plus d'un jour d'hospitalisation, avec procédure particulière ou âge < 16 ans
E64B	M	Insuffisance respiratoire ou embolie pulmonaire, plus d'un jour d'hospitalisation, avec CC extrêmement sévères
E64C	M	Insuffisance respiratoire ou embolie pulmonaire, plus d'un jour d'hospitalisation
E64D	M	Insuffisance respiratoire ou embolie pulmonaire, un jour d'hospitalisation
E65A	M	Maladie chronique obstructive des voies respiratoires ou bronchite et asthme bronchique, plus d'un jour d'hospitalisation, avec CC extrêmement sévères, âge < 1 an, avec infection VRS, avec intervention sur les bronches ou CC extrêmement sévères ou diagnostic complexe
E65B	M	Maladie chronique obstructive des voies respiratoires avec VEMS < 35% ou âge < 1 an
E65C	M	Maladie chronique obstructive des voies respiratoires, âge > 0 an
E66A	M	Traumatisme thoracique sévère avec diagnostic de complication
E66B	M	Traumatisme thoracique sévère sans diagnostic de complication
E69A	M	Bronchite et asthme bronchique ou maux et symptômes respiratoires, plus d'un jour d'hospitalisation avec CC extrêmement sévères ou situation de complication
E69B	M	Bronchite et asthme bronchique ou maux et symptômes respiratoires, plus d'un jour d'hospitalisation et infection RS
E69C	M	Bronchite et asthme bronchique ou maux et symptômes respiratoires, plus d'un jour d'hospitalisation
E69D	M	Bronchite et asthme bronchique ou maux et symptômes respiratoires, un jour d'hospitalisation
E70A	M	Coqueluche et bronchiolite aiguë, âge < 1 an
E70B	M	Coqueluche et bronchiolite aiguë, âge > 0 an
E71A	M	Néoformations des organes respiratoires, plus d'un jour d'hospitalisation, et CC extrêmement sévères ou bronchoscopie rigide
E71B	M	Néoformations des organes respiratoires
E73A	M	Epanchement pleural avec CC extrêmement sévères
E73B	M	Epanchement pleural
E74Z	M	Maladie pulmonaire interstitielle
E75A	M	Autres maladies des organes respiratoires avec CC extrêmement sévères, âge < 16 ans
E75B	M	Autres maladies des organes respiratoires sans CC extrêmement sévères, âge > 15 ans
E75C	M	Autres maladies des organes respiratoires
E76A	M	Tuberculose, plus de 14 jours d'hospitalisation, en cas de colonisation ou d'infection à agents infectieux multirésistants ou âge < 16 ans ou procédure de complication ou avec CC extrêmement sévères
E76B	M	Tuberculose, plus de 14 jours d'hospitalisation, âge > 15 ans
E76C	M	Tuberculose jusqu'à 14 jours d'hospitalisation ou CC extrêmement sévères
E76D	M	Tuberculose jusqu'à 14 jours d'hospitalisation ou pneumothorax
E77A	M	Autres infections et inflammations des organes respiratoires avec diagnostic de complication lors d'état après transplantation d'organe ou avec CC extrêmement sévères, ou procédure de complication
E77B	M	Autres infections et inflammations des organes respiratoires avec diagnostic complexe ou CC extrêmement sévères, âge < 16 ans
E77C	M	Autres infections et inflammations des organes respiratoires avec diagnostic complexe ou CC extrêmement sévères, âge > 15 ans
E77D	M	Autres infections et inflammations des organes respiratoires sans diagnostic complexe lors d'état après transplantation d'organes ou CC extrêmement sévères, sans procédure de complication, âge > 15 ans
E77E	M	Autres infections et inflammations des organes respiratoires, âge > 0 an, avec CC sévères ou lors de para/tétraplégie
E77F	M	Autres infections et inflammations des organes respiratoires, âge > 0 an
E78Z	M	Contrôle et optimisation d'un traitement existant de ventilation artificielle, jusqu'à 2 jours d'hospitalisation
E90A	O	Traitement complexe en U-IMC > 392 / 552 points
E90B	O	Traitement complexe en U-IMC > 196 / 184 points ou ventilation artificielle > 24 heures avec procédures opératoires complexes
E90C	O	Traitement complexe en U-IMC > 196 / 184 points ou ventilation artificielle > 24 heures

MDC 05 Maladies et troubles de l'appareil circulatoire

F01A	O	Pose d'un défibrillateur cardiovertteur (AICD), stimulation double ou triple chambre, avec intervention cardiaque ou vasculaire supplémentaire
F01B	O	Pose d'un défibrillateur cardiovertteur (AICD), stimulation triple chambre
F01C	O	Pose d'un défibrillateur cardiovertteur (AICD), stimulation simple chambre, avec intervention cardiaque ou vasculaire supplémentaire
F01D	O	Pose d'un défibrillateur cardiovertteur (AICD), stimulation double chambre
F01E	O	Pose d'un défibrillateur cardiovertteur (AICD), stimulation simple chambre avec CC extrêmement sévères
F01F	O	Pose d'un défibrillateur cardiovertteur (AICD), stimulation simple chambre
F02A	O	Changement d'agrégat d'un défibrillateur cardiovertteur (AICD), stimulation triple chambre
F02B	O	Changement d'agrégat défibrillateur cardiovertteur (AICD), stimulation double chambre

DRG	part.	description
F03A	O	Intervention valvulaire cardiaque avec cœur-poumon artificiel, avec procédures de complication ou stimulateur cardiaque avec remplacement particulier de valve cardiaque
F03B	O	Intervention valvulaire cardiaque avec cœur-poumon artificiel, avec procédures de complication ou stimulateur cardiaque, ou intervention triple ou âge < 1 an ou sous hypothermie profonde ou avec bioprothèse et remplacement particulier de valve cardiaque
F03C	O	Intervention valvulaire cardiaque avec cœur-poumon artificiel, avec intervention triple ou âge < 1 an ou sous hypothermie profonde ou avec bioprothèse, ou intervention double avec malformation cardiaque congénitale ou intervention particulière ou âge < 16 ans avec CC extr. sévères
F03D	O	Intervention valvulaire cardiaque avec cœur-poumon artificiel et intervention double, avec malformation cardiaque congénitale ou intervention particulière ou âge < 16 ans
F03E	O	Intervention valvulaire cardiaque avec cœur-poumon artificiel, âge > 15 ans
F04Z	O	Procédures opératoires complexes en plusieurs temps ou traitement sous vide complexe ou transplantation de tissu avec anastomose microvasculaire pour maladies et troubles de l'appareil circulatoire
F06A	O	Opération de pontage coronarien, avec procédures opératoires complexes en plusieurs temps ou procédures de complication ou implantation d'un stimulateur cardiaque
F06B	O	Opération de pontage coronarien, avec intervention vasculaire coûteuse ou diagnostic complexe avec intervention particulière
F06C	O	Opération de pontage coronarien, avec intervention particulière ou CC extrêmement sévères
F06D	O	Opération de pontage coronarien
F08Z	O	Grandes interventions vasculaires réparatrices sans cœur-poumon artificiel, avec procédures de complication ou anévrisme thoraco-abdominal
F10Z	O	Changement d'agrégat d'un défibrillateur cardioverteur (AICD), stimulation simple chambre
F12A	O	Implantation d'un stimulateur cardiaque avec une stimulation triple ou double chambre avec intervention complexe ou âge < 16 ans ou procédure particulière
F12B	O	Implantation d'un stimulateur cardiaque avec CC extrêmement sévères
F12C	O	Implantation d'un stimulateur cardiaque avec une stimulation triple chambre
F12D	O	Implantation d'un stimulateur cardiaque avec une stimulation double chambre ou un système sans sonde
F12E	O	Implantation d'un stimulateur cardiaque avec une stimulation simple chambre
F13A	O	Amputation lors de maladies cardio-vasculaires aux membres supérieurs et aux orteils avec CC extrêmement sévères ou arthrodèse complexe du pied et interventions de révision ou réparatrices en plusieurs temps ou intervention vasculaire
F13B	O	Amputation lors de maladies cardio-vasculaires aux membres supérieurs et aux orteils avec CC extrêmement sévères ou arthrodèse complexe du pied
F13C	O	Amputation lors de maladies cardio-vasculaires aux membres supérieurs et aux orteils ou diverses interventions pour diabète sucré avec complications
F17A	O	Changement d'un stimulateur cardiaque, multi-chambres
F17B	O	Changement d'un stimulateur cardiaque, simple chambre
F18A	O	Révision d'un stimulateur cardiaque ou défibrillateur cardioverteur (AICD) sans changement d'agrégat, avec CC extrêmement sévères ou intervention particulière ou âge < 16 ans
F18B	O	Révision d'un stimulateur cardiaque ou défibrillateur cardioverteur (AICD) sans changement d'agrégat, âge > 15 ans
F19Z	O	Autre intervention transluminale percutanée sur le cœur, laorte et les vaisseaux pulmonaires
F21A	O	Autres procédures opératoires pour maladies cardio-vasculaires avec traitement sous vide ou débridements étendus ou peau d'épaisseur partielle étendue ou CC extrêmement sévères
F21B	O	Autres procédures opératoires pour maladies cardio-vasculaires
F24A	O	Angioplastie coronaire percutanée (ACTP) avec intervention en plusieurs temps ou procédures de complication et avec CC extrêmement sévères
F24B	O	Angioplastie coronaire percutanée (ACTP) avec intervention en plusieurs temps ou procédures de complication ou diagnostic particulier avec CC extrêmement sévères
F24C	O	Angioplastie coronaire percutanée (ACTP) avec trois stents ou plus ou procédure complexe
F24D	O	Angioplastie coronaire percutanée (ACTP) avec deux stents
F24E	O	Angioplastie coronaire percutanée (ACTP) avec diagnostic de complication ou âge < 16 ans
F24F	O	Angioplastie coronaire percutanée (ACTP), âge > 15 ans
F28A	O	Amputation pour maladies cardio-vasculaires sauf aux membres supérieurs et aux orteils avec intervention vasculaire supplémentaire ou avec transplantation de peau et avec CC sévères
F28B	O	Amputation pour maladies cardio-vasculaires sauf aux membres supérieurs et aux orteils, avec CC sévères
F28C	O	Amputation pour maladies cardio-vasculaires sauf aux membres supérieurs et aux orteils
F30Z	O	Opération pour malformation cardiaque complexe de naissance ou chirurgie hybride infantile
F31A	O	Autres interventions cardio-vasculaires avec cœur-poumon artificiel, avec procédures de complication ou âge < 1 an ou grande intervention vasculaire, et CC extrêmement sévères
F31B	O	Autres interventions cardio-vasculaires avec cœur-poumon artificiel, avec procédures de complication ou âge < 1 an ou grande intervention vasculaire
F31C	O	Autres interventions cardio-vasculaires avec cœur-poumon artificiel, âge > 0 ans
F33A	O	Grandes interventions vasculaires réparatrices sans cœur-poumon artificiel, avec intervention plusieurs étages ou intervention sur l'aorte ou réopération avec CC extrêmement sévères ou traitement complexe de soins intensifs > 196 / 184 points et intervention complexe
F33B	O	Grandes interventions vasculaires réparatrices sans cœur-poumon artificiel, avec intervention plusieurs étages ou intervention sur l'aorte ou réopération avec CC extrêmement sévères ou traitement complexe de soins intensifs > 196 / 184 points
F33C	O	Grandes interventions vasculaires réparatrices sans cœur-poumon artificiel, avec intervention plusieurs étages ou intervention sur l'aorte ou réopération, avec intervention complexe
F33D	O	Grandes interventions vasculaires réparatrices sans cœur-poumon artificiel, avec intervention plusieurs étages ou intervention sur l'aorte ou réopération
F34A	O	Autres grandes interventions vasculaires réparatrices sans cœur-poumon artificiel avec procédures en plusieurs temps ou interventions particulières, et CC extrêmement sévères
F34B	O	Autres grandes interventions vasculaires réparatrices sans cœur-poumon artificiel avec procédures en plusieurs temps ou interventions particulières

tableau 1.1 Liste des SwissDRG, Version 7.0

DRG	part.	description
F34C	O	Autres grandes interventions vasculaires réparatrices sans cœur-poumon artificiel avec CC extrêmement sévères
F34D	O	Autres grandes interventions vasculaires réparatrices sans cœur-poumon artificiel
F35A	O	Autres interventions cardiothoraciques ou réparations de la paroi thoracique, avec cœur-poumon artificiel
F35B	O	Autres interventions cardiothoraciques ou réparations de la paroi thoracique
F36A	O	Traitement complexe de soins intensifs > 784 / 1380 points ou intervention hautement complexe
F36B	O	Traitement complexe de soins intensifs > 392 / 552 points avec procédure opératoire complexe ou traitement complexe de soins intensifs > 980 / 1104 points ou interventions vasculaires complexes avec cœur-poumon artificiel
F36C	O	Traitement complexe de soins intensifs > 392 / 552 points ou traitement complexe de soins intensifs > 196 / 360 points avec procédures opératoires complexes ou intervention complexe
F36D	O	Traitement complexe de soins intensifs > 196 / 360 points
F38Z	O	Interventions vasculaires moyennement complexes sans cœur-poumon artificiel
F39A	O	Ligature et stripping de veines avec intervention bilatérale particulière avec ulcère veineux ou avec CC sévères
F39B	O	Ligature et stripping de veines avec intervention bilatérale particulière
F39C	O	Ligature et stripping de veines
F41A	A	Actes diagnostiques cardiologiques invasifs pour infarctus du myocarde aigu avec CC extrêmement sévères
F41B	A	Actes diagnostiques cardiologiques invasifs pour infarctus du myocarde aigu
F49A	A	Actes diagnostiques cardiologiques invasifs sauf pour infarctus du myocarde aigu avec intervention complexe ou avec diagnostics de complication et CC extrêmement sévères, ou procédures de complication
F49B	A	Actes diagnostiques cardiologiques invasifs sauf pour infarctus du myocarde aigu, avec CC extrêmement sévères ou âge < 14 ans
F49C	A	Actes diagnostiques cardiologiques invasifs sauf pour infarctus du myocarde aigu avec intervention complexe ou avec diagnostics de complication
F49D	A	Actes diagnostiques cardiologiques invasifs sauf pour infarctus du myocarde aigu, âge > 13 ans
F49E	A	Actes diagnostiques cardiologiques invasifs sauf pour infarctus du myocarde aigu, 2 jours d'hospitalisation ou procédés particuliers
F49F	A	Actes diagnostiques cardiologiques invasifs sauf pour infarctus du myocarde aigu, un jour d'hospitalisation sans procédé particulier
F50A	O	Mesures ablatives pour tachyarythmie, âge < 16 ans
F50B	O	Mesures ablatives pour tachyarythmie avec ablation particulière et intervention complexe, âge > 15 ans
F50C	O	Mesures ablatives pour tachyarythmie avec ablation particulière, âge > 15 ans
F50D	O	Mesures ablatives pour tachyarythmie avec intervention complexe, âge > 15 ans
F50E	O	Mesures ablatives pour tachyarythmie, âge > 15 ans
F51A	O	Implantation endovasculaire d'endoprothèse (stent) aortique avec implantation d'endoprothèse (stent) particulière
F51B	O	Implantation endovasculaire d'endoprothèse (stent) aortique avec implantation d'endoprothèse (stent) complexe
F59A	O	Interventions vasculaires complexes ou moyennement complexes avec interventions en plusieurs temps
F59B	O	Interventions vasculaires complexes ou moyennement complexes et CC extrêmement sévères ou procédure de complication
F59C	O	Interventions vasculaires complexes ou moyennement complexes avec intervention endovasculaire
F59D	O	Interventions vasculaires complexes ou moyennement complexes avec procédé particulier ou âge < 16 ans
F59E	O	Interventions vasculaires complexes ou moyennement complexes avec pose multiple de stents ou diagnostic de complication ou intervention particulière
F59F	O	Interventions vasculaires complexes ou moyennement complexes
F60A	M	Infarctus du myocarde aigu sans actes diagnostiques cardiologiques invasifs avec CC extrêmement sévères
F60B	M	Infarctus du myocarde aigu sans actes diagnostiques cardiologiques invasifs
F61A	M	Endocardite infectieuse avec diagnostic de complication ou procédure de complication ou actes diagnostiques cardiologiques invasifs
F61B	M	Endocardite infectieuse
F62A	M	Insuffisance cardiaque et choc avec CC extrêmement sévères, avec dialyse ou réanimation ou diagnostic de complication
F62B	M	Insuffisance cardiaque et choc avec CC extrêmement sévères
F62C	M	Insuffisance cardiaque et choc
F63A	M	Thrombose veineuse avec CC sévères
F63B	M	Thrombose veineuse
F64Z	M	Ulcère cutané lors de maladies cardio-vasculaires
F66Z	M	Artériosclérose coronaire
F67A	M	Hypertension avec CC extrêmement sévères
F67B	M	Hypertension avec CC sévères
F67C	M	Hypertension
F68A	M	Maladie cardiaque de naissance, âge < 16 ans
F68B	M	Maladie cardiaque de naissance, âge > 15 ans
F69A	M	Valvulopathies avec CC extrêmement sévères
F69B	M	Valvulopathies
F70A	M	Arythmie sévère et arrêt cardio-circulatoire, plus d'un jour d'hospitalisation, avec CC extrêmement sévères
F70B	M	Arythmie sévère et arrêt cardio-circulatoire, plus d'un jour d'hospitalisation
F71A	M	Arythmie cardiaque légère et troubles de la transmission de l'excitation, artériosclérose coronaire et angor instable, avec CC extrêmement sévères
F71B	M	Arythmie cardiaque légère et troubles de la transmission de l'excitation avec CC sévères
F72A	M	Angor instable avec CC sévères ou diagnostic de complication, âge < 16 ans
F72B	M	Angor instable, âge > 15 ans
F73A	M	Syncope et collapsus, avec CC extrêmement sévères
F73B	M	Syncope et collapsus
F74Z	M	Douleur thoracique
F75A	M	Autres maladies du système circulatoire avec traitement complexe de soins intensifs ou traitement complexe en U-IMC > 196 / 184 points
F75B	M	Autres maladies du système circulatoire avec CC extrêmement sévères, âge > 17 ans
F75C	M	Autres maladies du système circulatoire ou intervention vasculaire, âge < 18 ans

DRG	part.	description
F75D	M	Autres maladies du système circulatoire ou intervention vasculaire, âge > 17 ans
F90A	O	Traitement complexe en U-IMC > 392 / 552 points avec procédure opératoire complexe
F90B	O	Traitement complexe en U-IMC > 392 / 552 points
F95A	O	Fermeture opératoire d'une communication interauriculaire ou interventriculaire, âge < 18 ans
F95B	O	Fermeture opératoire d'une communication interauriculaire ou interventriculaire, âge > 17 ans
F98A	O	Remplacement de valve cardiaque par implantation endovasculaire, avec remplacement de valve aortique par voie transapicale ou malformation congénitale ou âge < 16 ans
F98B	O	Remplacement de valve cardiaque par implantation endovasculaire, âge > 15 ans
MDC 06 Maladies et troubles des organes digestifs		
G02A	O	Interventions ou diagnostics de complication sur l'intestin grêle et le colon avec CC extrêmement sévères
G02B	O	Intervention complexe ou diagnostics de complication sur l'intestin grêle et le colon avec autre intervention sur l'estomac, l'œsophage et le duodénum et malformation congénitale, âge < 2 ans
G02C	O	Intervention complexe ou diagnostics de complication sur l'intestin grêle et le colon
G03A	O	Grandes interventions sur l'estomac, l'œsophage et le duodénum avec intervention hautement complexe ou procédures de complication ou pour néoformation maligne particulière
G03B	O	Grandes interventions sur l'estomac, l'œsophage et le duodénum sauf pour néoformation maligne particulière
G04A	O	Adhésiolyse péritonéale, âge < 4 ans ou avec CC extrêmement sévères ou petites interventions sur l'intestin grêle et le côlon avec CC extrêmement sévères, âge < 16 ans
G04B	O	Adhésiolyse péritonéale, âge < 4 ans ou avec CC extrêmement sévères ou petites interventions sur l'intestin grêle et le côlon avec CC extrêmement sévères, âge > 15 ans
G07Z	O	Petites interventions sur l'intestin grêle et le côlon
G09A	O	Interventions pour hernies inguinales et crurales, avec CC extrêmement sévères, plus d'un jour d'hospitalisation
G09B	O	Interventions bilatérales pour hernies inguinales et crurales, avec intervention coûteuse, plus d'un jour d'hospitalisation
G09C	O	Interventions bilatérales pour hernies inguinales et crurales, plus d'un jour d'hospitalisation
G09D	O	Interventions pour hernies inguinales et crurales, avec intervention coûteuse, plus d'un jour d'hospitalisation
G09E	O	Interventions pour hernies inguinales et crurales, plus d'un jour d'hospitalisation
G09F	O	Interventions pour hernies inguinales et crurales, un jour d'hospitalisation
G10A	O	Interventions particulières sur le système hépatobiliaire, le pancréas, la rate ou le péritoine avec néoformation maligne et procédure particulière
G10B	O	Interventions particulières sur le système hépatobiliaire, le pancréas, la rate ou le péritoine avec néoformation maligne
G11A	O	Pyloromyotomie ou anoproctoplastie et réparation de l'anus et du sphincter, âge < 10 ans
G11B	O	Pyloromyotomie ou anoproctoplastie et réparation de l'anus et du sphincter avec intervention coûteuse, âge > 9 ans
G11C	O	Pyloromyotomie ou anoproctoplastie et réparation de l'anus et du sphincter, âge > 9 ans
G12A	O	Autres procédures opératoires sur les organes digestifs avec procédure opératoire complexe et CC extrêmement sévères
G12B	O	Autres procédures opératoires sur les organes digestifs avec procédure opératoire moyennement complexe
G12C	O	Autres procédures opératoires sur les organes digestifs
G13Z	O	Autres interventions sur l'intestin ou entérostomie avec CC extrêmement sévères
G16A	O	Résection rectale complexe avec chirurgie des métastases hépatiques ou procédures de complication ou éviscération du petit bassin ou radiothérapie avec grande intervention abdominale
G16B	O	Résection rectale complexe sans chirurgie des métastases hépatiques, sans procédures de complication, sans éviscération du petit bassin, sans radiothérapie associée à une grande intervention abdominale
G17Z	O	Autre résection rectale sans intervention particulière
G18A	O	Interventions sur l'int. grêle et le côlon ou autres interv. sur l'estomac, l'œsophage et le duodénum sans radiothérapie, avec intervention hautement complexe ou diagnostic complexe ou procéd. de complication ou CC extrêmement sévères
G18B	O	Interventions sur l'int. grêle et le côlon ou autres interventions sur l'estomac, l'œsophage et le duodénum sans radiothérapie
G19A	O	Autres interventions sur l'estomac, l'œsophage et le duodénum avec procédures de complication ou pour néoformation maligne ou avec CC extrêmement sévères
G19B	O	Autres interventions sur l'estomac, l'œsophage et le duodénum sauf pour néoformation maligne, avec intervention complexe ou âge < 16 ans
G19C	O	Autres interventions sur l'estomac, l'œsophage et le duodénum sauf pour néoformation maligne, âge > 15 ans
G21A	O	Adhésiolyse péritonéale ou autres interventions sur l'intestin, âge < 16 ans ou iléostomie/colostomie
G21B	O	Adhésiolyse péritonéale ou autres interventions sur l'intestin/entérostomie, âge > 15 ans
G22A	O	Appendicectomie pour péritonite avec CC sévères et âge < 16 ans, plus d'un jour d'hospitalisation
G22B	O	Appendicectomie pour péritonite ou CC extrêmement sévères, âge > 15 ans, plus d'un jour d'hospitalisation
G22C	O	Appendicectomie, plus d'un jour d'hospitalisation
G22D	O	Appendicectomie, un jour d'hospitalisation
G26A	O	Autres interventions sur l'anus, âge < 16 ans
G26B	O	Autres interventions sur l'anus, âge > 15 ans
G29A	O	Autre radiothérapie pour maladies et troubles des organes digestifs, plus d'un jour d'hospitalisation, avec CC extrêmement sévères
G29B	O	Autre radiothérapie pour maladies et troubles des organes digestifs, plus d'un jour d'hospitalisation
G33Z	O	Procédures opératoires complexes en plusieurs temps pour maladies et troubles des organes digestifs
G35Z	O	Traitement sous vide complexe pour maladies et troubles des organes digestifs ou diagnostic complexe avec intervention complexe
G37Z	O	Intervention multiviscérale pour maladies et troubles des organes digestifs ou traitement complexe de soins intensifs > 196 / 360 points
G38Z	O	Procédures de complication ou traitement complexe de soins intensifs > 196 / 360 points, avec intervention opératoire particulière pour maladies et troubles des organes digestifs
G40Z	A	Procédure de complication avec intervention endoscopique particulière pour maladies graves des organes digestifs
G46A	A	Gastroscopie complexe avec CC extrêmement sévères ou procédures de complication pour affection sévère, ou CC extrêmement sévères ou gastroscopie complexe associée à une intervention à complications, âge < 15 ans
G46B	A	Gastroscopie complexe associée à une intervention à complications ou CC extrêmement sévères, âge > 14 ans, ou affection sévère des organes digestifs et âge < 15 ans

DRG	part.	description
G46C	A	Gastroskopie ou procédure endoscopique anti-reflux
G48A	A	Coloscopie avec CC sévères ou intervention à complications ou âge < 15 ans avec diagnostic particulier ou procédures de complication
G48B	A	Coloscopie avec CC sévères ou intervention à complications ou âge < 15 ans
G48C	A	Coloscopie avec CC sévères ou intervention à complications ou âge > 16 ans
G60A	M	Néof ormation maligne des organes digestifs, plus d'un jour d'hospitalisation, avec CC extrêmement sévères
G60B	M	Néof ormation maligne des organes digestifs
G64A	M	Maladie intestinale inflammatoire ou autres affections sévères des organes digestifs, avec CC extrêmement sévères
G64B	M	Maladie intestinale inflammatoire, âge < 18 ans ou âge > 69 ans
G64C	M	Maladie intestinale inflammatoire, âge > 17 ans et âge < 70 ans
G67A	M	Div. maladies des org. digestifs ou hémorragie gastro-intestinale avec diagnostic de complication ou dialyse ou âge < 3 ans, ou diagnostic particulier avec CC extr. sévères ou para / tétraplégie avec diagn. complexe ou traitement complexe de soins intensifs > 196 / 119 points ou traitement complexe en U-IMC > 196 / 184 points
G67B	M	Div. maladies des org. digestifs ou hémorragie gastro-intestinale avec diagnostic de complication ou dialyse ou âge < 3 ans, ou diagnostic particulier avec CC extr. sévères ou para / tétraplégie
G67C	M	Div. maladies des org. digestifs ou hémorragie gastro-intestinale avec diagnostic de complication ou dialyse ou âge < 3 ans
G67D	M	Diverses maladies des organes digestifs ou hémorragie gastro-intestinale, un jour d'hospitalisation ou ulcère duodénal, sans CC extrêmement sévères
G70A	M	Autres affections sévères des organes digestifs sans CC extrêmement sévères ou cathéter cutanéopéritonéal, âge < 16 ans
G70B	M	Autres affections sévères des organes digestifs sans CC extrêmement sévères ou cathéter cutanéopéritonéal, âge > 15 ans
G71A	M	Autres affections moyennement sévères des organes digestifs, âge < 16 ans
G71B	M	Autres affections moyennement sévères des organes digestifs, âge > 15 ans
G72A	M	Autres affections bénignes à modérées des organes digestifs ou douleur abdominale ou adénite mésentérique, plus d'un jour d'hospitalisation avec CC extrêmement sévères
G72B	M	Autres affections bénignes à modérées des organes digestifs ou douleur abdominale ou adénite mésentérique, plus d'un jour d'hospitalisation et intervention particulière
G72C	M	Autres affections bénignes à modérées des organes digestifs ou douleur abdominale ou adénite mésentérique, plus d'un jour d'hospitalisation
G72D	M	Autres affections bénignes à modérées des organes digestifs ou douleur abdominale ou adénite mésentérique, un jour d'hospitalisation

MDC 07 Maladies et troubles du système hépatobiliaire et du pancréas

H01A	O	Interventions sur le pancréas et le foie avec intervention complexe ou traitement complexe de soins intensifs > 196 / 360 points ou CC extrêmement sévères
H01B	O	Interventions sur le pancréas et le foie et opérations de shunt portosystémiques avec grande intervention ou radiothérapie
H05A	O	Laparotomie et interventions moyennement complexes sur la vésicule biliaire et les voies biliaires avec intervention complexe
H05B	O	Laparotomie et interventions moyennement complexes sur la vésicule biliaire et les voies biliaires
H06Z	O	Autres procédures opératoires sur le système hépatobiliaire et le pancréas
H07A	O	Cholécystectomie particulière avec néof ormation maligne ou diagnostic complexe ou CPRE
H07B	O	Cholécystectomie particulière, ou cholécystectomie avec néof ormation maligne ou diagnostic complexe ou CPRE
H07C	O	Cholécystectomie
H09A	O	Interventions sur le pancréas et le foie et opérations de shunt portosystémiques, sans grande intervention, sans radiothérapie, avec CC extrêmement sévères
H09B	O	Interventions sur le pancréas et le foie et opérations de shunt portosystémiques, sans grande intervention, sans radiothérapie, lors de néof ormation maligne ou avec intervention particulière sur le pancréas
H09C	O	Interventions sur le pancréas et le foie et opérations de shunt portosystémiques, sans grande intervention, sans radiothérapie
H12A	O	Diverses interventions sur le système hépatobiliaire avec CC extrêmement sévères ou intervention complexe
H12B	O	Diverses interventions sur le système hépatobiliaire
H16Z	O	Autre radiothérapie pour maladies et troubles du système hépatobiliaire et du pancréas
H33Z	O	Procédures opératoires complexes en plusieurs temps ou traitement sous vide complexe pour maladies et troubles du système hépatobiliaire et du pancréas
H41A	A	CPRE avec CC extrêmement sévères ou thérapie photodynamique
H41B	A	CPRE avec CC sévères, âge < 3 ans ou avec néof ormation maligne
H41C	A	CPRE, âge > 2 ans
H60A	M	Cirrhose hépatique et hépatites non infectieuses particulières ou interventions endoscopiques à l'œsophage, avec traitement complexe de soins intensifs/traitement complexe en U-IMC > 360 points, plus d'un jour d'hospitalisation
H60B	M	Cirrhose hépatique et hépatites non infectieuses particulières ou interventions endoscopiques à l'œsophage, avec CC extrêmement sévères, plus d'un jour d'hospitalisation
H60C	M	Cirrhose hépatique et hépatites non infectieuses particulières ou interventions endoscopiques à l'œsophage, plus d'un jour d'hospitalisation
H60D	M	Cirrhose hépatique et hépatites non infectieuses particulières ou interventions endoscopiques à l'œsophage, un jour d'hospitalisation
H61A	M	Néof ormation maligne sur le système hépatobiliaire et le pancréas, plus d'un jour d'hospitalisation avec CC extrêmement sévères ou séjour dévaluation avant transplantation hépatique
H61B	M	Néof ormation maligne sur le système hépatobiliaire et le pancréas
H62A	M	Affections du pancréas sauf néof ormation maligne avec CC extrêmement sévères et plus d'un jour d'hospitalisation
H62B	M	Affections du pancréas sauf néof ormation maligne
H63A	M	Affections du foie sauf néof ormation maligne, cirrhose hépatique et hépatites non infectieuses particulières ou séjour dévaluation avant transplantation hépatique avec CC extrêmement sévères ou procédure de complication, plus d'un jour d'hospitalisation
H63B	M	Affections du foie sauf néof ormation maligne, cirrhose hépatique et hépatites non infectieuses particulières ou séjour dévaluation avant transplantation hépatique, âge < 16 ans
H63C	M	Affections du foie sauf néof ormation maligne, cirrhose hépatique et hépatites non infectieuses particulières ou séjour dévaluation avant transplantation hépatique, âge > 15 ans

DRG part. description

H64A	M	Affections de la vésicule biliaire et des voies biliaires avec CC extrêmement sévères
H64B	M	Affections de la vésicule biliaire et des voies biliaires

MDC 08 Maladies et troubles de l'appareil musculosquelettique et du tissu conjonctif

I02A	O	Transplantation de tissu / de peau très coûteuse, sauf à la main, ou procédures opératoires particulières en quatre temps ou intervention microvasculaire, avec procédures de complication, intervention sur plusieurs localisations ou avec dommage grave des parties molles, avec CC extrêmement sévères
I02B	O	Transplantation de tissu / de peau très coûteuse, sauf à la main, ou procédures opératoires particulières en quatre temps ou intervention microvasculaire, sans procédures de complication, intervention sur plusieurs localisations ou avec dommage grave des parties molles, avec CC extrêmement sévères
I03A	O	Révision ou remplacement de l'articulation de la hanche avec diagnostic de complication ou arthrodèse ou âge < 16 ans ou interventions bilatérales ou plusieurs grandes interventions sur les articulations des membres inférieurs avec intervention complexe, avec CC extrêmement sévères ou néoformation maligne
I03B	O	Révision ou remplacement de l'articulation de la hanche avec diagnostic de complication ou arthrodèse ou âge < 16 ans ou interventions bilatérales ou plusieurs grandes interventions sur les articulations des membres inférieurs avec intervention complexe
I04Z	O	Révision ou remplacement de l'articulation du genou avec diagnostic de complication ou arthrodèse
I05A	O	Remplacement d'articulation ou révision aux membres supérieurs avec CC extrêmement sévères ou intervention bilatérale particulière ou intervention à plusieurs localisations
I05B	O	Remplacement d'articulation ou révision aux membres supérieurs avec intervention complexe
I05C	O	Remplacement d'articulation ou révision aux membres supérieurs
I06A	O	Interventions complexes sur la colonne vertébrale avec intervention corrective hautement complexe ou procédure opératoire complexe en plusieurs temps ou traitement complexe de réhabilitation précoce gériatrique > 14 jours de traitement
I06B	O	Interventions complexes sur la colonne vertébrale avec intervention corrective très complexe, âge < 16 ans avec CC extrêmement sévères ou traitement complexe de soins intensifs > 196 / 184 points
I06C	O	Interventions complexes sur la colonne vertébrale avec intervention corrective complexe
I07A	O	Amputation avec CC extrêmement sévères
I07B	O	Amputation
I08A	O	Autres interventions sur l'articulation de la hanche et le fémur, CC extrêmement sévères ou diagnostic complexe, avec interventions multiples ou procédure complexe, âge < 12 ans
I08B	O	Autres interventions sur l'articulation de la hanche et le fémur, CC extrêmement sévères ou diagnostic complexe, avec interventions multiples ou procédure complexe, âge > 11 ans
I08C	O	Autres interventions sur l'articulation de la hanche et le fémur avec interventions multiples, procédure complexe, diagnostic complexe ou intervention particulière ou CC extrêmement sévères
I08D	O	Autres interventions sur la hanche et le fémur
I09A	O	Fusion de corps vertébraux avec CC extrêmement sévères ou intervention complexe ou traitement complexe de soins intensifs > 196 / 184 points
I09B	O	Fusion complexe de corps vertébraux ou diagnostic particulier ou intervention complexe, âge < 18 ans
I09C	O	Fusion complexe de corps vertébraux ou diagnostic particulier ou intervention complexe, âge > 17 ans
I09D	O	Fusion de corps vertébraux avec CC sévères ou âge < 18 ans
I09E	O	Fusion de corps vertébraux, âge > 17 ans
I10A	O	Autres interventions sur la colonne vertébrale ou halotraction avec CC extrêmement sévères
I10B	O	Autres interventions sur la colonne vertébrale avec intervention particulière ou halotraction ou âge < 16 ans ou diagnostic complexe
I10C	O	Autres interventions sur la colonne vertébrale, âge > 15 ans
I11A	O	Reconstruction de malformation ou allongement d'extrémités, âge < 18 ans
I11B	O	Reconstruction de malformation ou allongement d'extrémités, âge > 17 ans
I12A	O	Infection / inflammation des os et des articulations avec différentes interventions sur l'appareil musculosquelettique et le tissu conjonctif, avec CC extrêmement sévères
I12B	O	Infection / inflammation des os et des articulations avec différentes interventions sur l'appareil musculosquelettique et le tissu conjonctif avec CC sévères ou révision de l'articulation du genou
I12C	O	Infection / inflammation des os et des articulations avec différentes interventions sur l'appareil musculosquelettique et le tissu conjonctif
I13A	O	Interventions sur l'humérus, le tibia, le péroné et la cheville, avec intervention multiple, intervention bilatérale particulière, procédure/diagnostic complexe, avec intervention sur plusieurs localisations ou procédure particulière
I13B	O	Interventions sur l'humérus, le tibia, le péroné et la cheville, avec intervention multiple, intervention bilatérale particulière ou procédure/diagnostic complexe
I13C	O	Interventions sur l'humérus, le tibia, le péroné et la cheville avec intervention à complications, âge < 16 ans
I13D	O	Interventions sur l'humérus, le tibia, le péroné et la cheville avec intervention à complications, âge > 15 ans
I13E	O	Interventions sur l'humérus, le tibia, le péroné et la cheville
I14Z	O	Révision d'un moignon d'amputation
I15A	O	Opérations sur la boîte crânienne et le crâne facial, âge < 16 ans
I15B	O	Opérations sur la boîte crânienne et le crâne facial, âge > 15 ans
I17Z	O	Opérations sur le crâne facial
I18A	O	Arthroscopie y compris biopsie ou autres interventions sur les os ou articulations, avec intervention particulière ou âge < 16 ans
I18B	O	Arthroscopie y compris biopsie ou autres interventions sur les os ou articulations, âge > 15 ans
I20A	O	Interventions sur le pied avec plusieurs interventions hautement complexes ou avec intervention hautement complexe avec diagnostic complexe, plus d'un jour d'hospitalisation
I20B	O	Interventions sur le pied avec plusieurs interventions complexes ou avec intervention hautement complexe avec diagnostic complexe, plus d'un jour d'hospitalisation, âge < 16 ans
I20C	O	Interventions sur le pied avec plusieurs interventions complexes ou avec intervention hautement complexe avec diagnostic complexe, âge > 15 ans ou intervention/diagnostic complexe, ou ostéomyélite / arthrite, âge < 16 ans, plus d'un jour d'hospitalisation

tableau 1.1 Liste des SwissDRG, Version 7.0

DRG	part.	description
I20D	O	Interventions sur le pied avec intervention complexe ou diagnostic complexe, lésion sévère des tissus mous, âge > 15 ans ou intervention particulière, fracture du calcanéum ou diagnostic de complication, plus d'un jour d'hospitalisation
I20E	O	Interventions sur le pied, plus d'un jour d'hospitalisation, âge < 16 ans
I20F	O	Interventions sur le pied, plus d'un jour d'hospitalisation, âge > 15 ans
I20G	O	Interventions sur le pied, un jour d'hospitalisation
I21A	O	Interventions particulières sur l'articulation de la hanche et le fémur ou interventions complexes sur l'articulation du coude et l'avant-bras, avec CC extrêmement sévères
I21B	O	Interventions particulières sur l'articulation de la hanche et le fémur ou interventions complexes sur l'articulation du coude et l'avant-bras, avec intervention complexe
I21C	O	Interventions particulières sur l'articulation de la hanche et le fémur ou interventions complexes sur l'articulation du coude et l'avant-bras
I22Z	O	Transplantation de tissu / de peau, sauf à la main, avec CC sévères ou procédures de complication ou intervention sur plusieurs localisations ou dommage grave des parties molles
I23A	O	Interventions particulières à l'exception de l'articulation de la hanche et du fémur, avec intervention à complications ou âge < 10 ans
I23B	O	Interventions particulières à l'exception de l'articulation de la hanche et du fémur, âge > 9 ans et intervention particulière sur la colonne vertébrale
I23C	O	Interventions particulières à l'exception de l'articulation de la hanche et du fémur, âge > 9 ans
I27A	O	Interventions sur les parties molles avec CC extrêmement sévères ou en cas de néoformation maligne, avec CC sévères
I27B	O	Interventions sur les parties molles avec CC sévères ou en cas de néoformation maligne, âge < 16 ans ou intervention complexe
I27C	O	Interventions sur les parties molles avec CC sévères ou en cas de néoformation maligne, âge > 15 ans
I27D	O	Interventions sur les parties molles
I28A	O	Interventions complexes sur les os ou le tissu conjonctif
I28B	O	Interventions moyennement complexes sur les os ou le tissu conjonctif
I28C	O	Autres interventions sur les os ou tissu conjonctif
I29A	O	Interventions complexes sur l'omoplate, la clavicule, les côtes ou l'épaule avec intervention particulière
I29B	O	Interventions complexes sur l'omoplate, la clavicule, les côtes ou l'épaule, réparation
I29C	O	Interventions complexes sur l'omoplate, la clavicule, les côtes ou l'épaule
I30A	O	Interventions complexes sur l'articulation du genou, avec intervention particulière ou intervention en plusieurs temps, âge < 16 ans
I30B	O	Interventions complexes sur l'articulation du genou, âge > 15 ans
I31Z	O	Plusieurs interventions complexes sur l'articulation du coude et à l'avant-bras ou distraction des parties molles pour couverture d'articulation lors d'anomalies congénitales de la main
I32A	O	Interventions sur le poignet et la main avec intervention moyennement complexe ou complexe en plusieurs temps et plus d'un jour d'hospitalisation
I32B	O	Interventions sur le poignet et la main, plus d'un jour d'hospitalisation, âge < 6 ans ou avec intervention complexe
I32C	O	Interventions sur le poignet et la main, plus d'un jour d'hospitalisation et intervention moyennement complexe, âge > 5 ans
I32D	O	Interventions sur le poignet et la main avec intervention moyennement complexe, âge > 5 ans
I36Z	O	Implantation bilatérale d'une endoprothèse de la hanche ou du genou
I43A	O	Implantation d'une endoprothèse du genou avec CC extrêmement sévères ou changement complet de l'endoprothèse avec réimplantation
I43B	O	Implantation d'une endoprothèse du genou
I44A	O	Implantation lors du remplacement d'une composante de prothèse de genou
I44B	O	Implantation d'une composante de prothèse de genou ou ablation d'une endoprothèse à l'articulation du genou
I45A	O	Implantation et remplacement d'une endoprothèse de disque intervertébral, plus d'un segment
I45B	O	Implantation et remplacement d'une endoprothèse de disque intervertébral, moins de 2 segments
I46A	O	Implantation, remplacement ou révision d'une endoprothèse de hanche avec CC extrêmement sévères ou intervention à plusieurs localisations
I46B	O	Implantation, remplacement ou révision d'une endoprothèse de hanche avec intervention complexe
I46C	O	Implantation, remplacement ou révision d'une endoprothèse de hanche
I50Z	O	Transplantation de tissu / de peau, sauf à la main, sans procédures de complication, sans intervention sur plusieurs localisations, sans dommage grave des parties molles, sans CC sévères
I54Z	O	Radiothérapie pour maladies et troubles de l'appareil musculosquelettique et du tissu conjonctif, moins de 9 séances d'irradiation
I59Z	O	Autres interventions sur les membres inférieurs et l'humérus ou interventions moyennement complexes sur l'articulation du coude et l'avant-bras
I60Z	M	Fractures de la tige fémorale, âge < 3 ans
I64A	M	Ostéomyélite, âge < 16 ans
I64B	M	Ostéomyélite, âge > 15 ans, avec CC sévères ou âge > 74 ans
I64C	M	Ostéomyélite, âge > 15 ans et âge < 75 ans
I65A	M	Néoformation maligne du tissu conjonctif y compris fracture pathologique, âge < 17 ans ou avec CC extrêmement sévères, ou avec chimiothérapie hautement complexe
I65B	M	Néoformation maligne du tissu conjonctif y compris fracture pathologique, âge > 16 ans
I66A	M	Autres affections du tissu conjonctif, plus d'un jour d'hospitalisation, avec CC extrêmement sévères
I66B	M	Autres affections du tissu conjonctif, plus d'un jour d'hospitalisation ou fractures du bassin et du col du fémur, à partir d'un jour d'hospitalisation
I66C	M	Autres affections du tissu conjonctif, un jour d'hospitalisation
I68A	M	Affections et blessures dans la région de la colonne vertébrale traitées de manière non opératoire, plus d'un jour d'hospitalisation, âge > 55 ans ou avec CC sévères, avec diagnostic complexe, avec discite ou spondylopathie infectieuse
I68B	M	Affections et blessures dans la région de la colonne vertébrale traitées de manière non opératoire, plus d'un jour d'hospitalisation, âge > 55 ans ou avec CC sévères, avec diagnostic complexe
I68C	M	Affections et blessures dans la région de la colonne vertébrale traitées de manière non opératoire, plus d'un jour d'hospitalisation, âge > 55 ans ou avec CC sévères ou autres fractures du fémur
I68D	M	Affections et blessures dans la région de la colonne vertébrale traitées de manière non opératoire, plus d'un jour d'hospitalisation, âge < 16 ans
I68E	M	Affections et blessures dans la région de la colonne vertébrale traitées de manière non opératoire, plus d'un jour d'hospitalisation, âge > 15 ans
I68F	M	Affections et blessures dans la région de la colonne vertébrale traitées de manière non opératoire, un jour d'hospitalisation

DRG	part.	description
I69A	M	Maladies des os et arthropathies spécifiques, âge < 16 ans ou traitement conservateur complexe de l'ostéoporose / fracture du squelette axial, à partir de 7 jours de traitement
I69B	M	Maladies des os et arthropathies spécifiques, âge > 15 ans
I71Z	M	Affections des muscles et des tendons ou foulure, claquage ou luxation de la hanche, du bassin et de la cuisse
I72Z	M	Inflammation de tendons, muscles et bourses séreuses avec CC sévères ou fractures de la tige fémorale, âge > 2 ans
I73A	M	Suivi thérapeutique d'affections du tissu conjonctif, avec CC extrêmement sévères ou adaptation prothétique
I73B	M	Suivi thérapeutique d'affections du tissu conjonctif
I74A	M	Blessures de l'avant-bras, du poignet, de la main ou du pied avec CC sévères ou arthropathies non spécifiques
I74B	M	Blessures de l'avant-bras, du poignet, de la main ou du pied, âge < 10 ans
I74C	M	Blessures de l'avant-bras, du poignet, de la main ou du pied, âge > 9 ans
I75A	M	Blessures graves des membres supérieurs ou inférieurs avec CC sévères
I75B	M	Blessures graves des membres supérieurs ou inférieurs ou inflammations de tendons, muscles et bourses séreuses, âge < 16 ans
I75C	M	Blessures graves des membres supérieurs ou inférieurs ou inflammations de tendons, muscles et bourses séreuses, âge > 15 ans
I76A	M	Autres affections du tissu conjonctif avec CC extrêmement sévères ou arthrite septique et âge < 16 ans ou diagnostic complexe ou âge < 10 ans
I76B	M	Autres affections du tissu conjonctif, âge > 9 ans ou arthrite septique, âge > 15 ans
I77Z	M	Blessures moyennement graves des membres supérieurs ou inférieurs
I78Z	M	Blessures bénignes à modérées des membres supérieurs ou inférieurs
I79Z	M	Fibromyalgie
I95Z	O	Implantation d'une endoprothèse pour tumeur
I97A	A	Traitement rhumatologique complexe pour maladies et troubles de l'appareil musculosquelettique et du tissu conjonctif, à partir de 14 jours de traitement
I97B	A	Traitement rhumatologique complexe pour maladies et troubles de l'appareil musculosquelettique et du tissu conjonctif, 7 à 13 jours de traitement
I98Z	O	Traitement sous vide complexe pour maladies et troubles de l'appareil musculosquelettique et du tissu conjonctif

MDC 09 Maladies et troubles de la peau, du tissu sous-cutané et de la glande mammaire

J01A	O	Transplantation de tissu avec anastomose microvasculaire lors d'affections malignes de la peau, du tissu sous-cutané et de la glande mammaire avec procédure bilatérale ou intervention complexe
J01B	O	Transplantation de tissu avec anastomose microvasculaire lors d'affections malignes de la peau, du tissu sous-cutané et de la glande mammaire ou intervention complexe
J02A	O	Transplantation de peau, plastie par lambeaux, lymphadénectomie étendue, transplantation de tissu avec anastomose microvasculaire avec traitement sous vide complexe ou CC extrêmement sévères ou intervention complexe en plusieurs temps
J02B	O	Transplantation de peau, plastie par lambeaux, lymphadénectomie étendue, transplantation de tissu avec anastomose microvasculaire ou intervention en plusieurs temps
J03A	O	Interventions sur la peau des membres inférieurs lors d'ulcère ou infection / inflammation avec CC extrêmement sévères
J03B	O	Interventions sur la peau des membres inférieurs lors d'ulcère ou infection / inflammation
J04A	O	Interventions sur la peau des membres inférieurs sauf lors d'ulcère ou infection / inflammation, âge > 69 ans ou CC sévères
J04B	O	Interventions sur la peau des membres inférieurs sauf lors d'ulcère ou infection / inflammation, âge < 70 ans
J06A	O	Mastectomie particulière avec implantation de prothèse et chirurgie plastique pour néoformation maligne
J06B	O	Mastectomie avec implantation de prothèse et chirurgie plastique pour néoformation maligne
J07Z	O	Petites interventions sur la glande mammaire avec excision de ganglions lymphatiques axillaires ou CC sévères lors de néoformation maligne
J08A	O	Autre transplantation de peau ou débridement avec diagnostic complexe ou avec intervention supplémentaire au niveau de la tête et de la gorge, avec CC extrêmement sévères
J08B	O	Autre transplantation de peau ou débridement avec diagnostic complexe ou avec intervention supplémentaire au niveau de la tête et de la gorge
J09A	O	Interventions pour sinus pilonidal et dans la région périanale, âge < 16 ans
J09B	O	Interventions pour sinus pilonidal et dans la région périanale, âge > 15 ans
J10Z	O	Opérations de chirurgie plastique au niveau de la peau, du tissu sous-cutané et de la glande mammaire
J11A	O	Autres interventions sur la peau, le tissu sous-cutané et la glande mammaire, avec diagnostic de complication ou procédure moyennement complexe ou lors de para- / tétraplégie
J11B	O	Autres interventions sur la peau, le tissu sous-cutané et la glande mammaire
J14Z	O	Plastie reconstructive de la glande mammaire pour néoformation maligne
J16Z	O	Mastectomie bilatérale pour néoformation maligne
J18Z	O	Autre radiothérapie pour maladies et troubles de la peau, du tissu sous-cutané et de la glande mammaire, plus d'un jour d'hospitalisation
J21Z	O	Autre transplantation de peau ou débridement avec excision de ganglions lymphatiques ou CC sévères
J22A	O	Autre transplantation de peau ou débridement sans intervention complexe, sans diagnostic complexe, avec couverture des parties molles
J22B	O	Autre transplantation de peau ou débridement sans intervention complexe, sans diagnostic complexe
J23Z	O	Grandes interventions sur la glande mammaire pour néoformation maligne, sans intervention complexe
J24A	O	Interventions sur la glande mammaire sauf lors de néoformation maligne avec intervention étendue
J24B	O	Interventions sur la glande mammaire sauf lors de néoformation maligne avec intervention complexe
J24C	O	Interventions sur la glande mammaire sauf lors de néoformation maligne
J25Z	O	Petites interventions sur la glande mammaire pour néoformation maligne sans CC sévères
J60Z	M	Ulcère cutané
J61A	M	Affections sévères de la peau et plus d'un jour d'hospitalisation ou ulcère cutané lors de para / tétraplégie sans affection moyennement sévère de la peau ou avec CC extrêmement sévères et diagnostic complexe ou âge > 17 ans
J61B	M	Affections sévères de la peau et plus d'un jour d'hospitalisation, avec diagnostic complexe ou âge > 17 ans
J61C	M	Affections moyennement sévères de la peau et plus d'un jour d'hospitalisation ou ulcère cutané lors de para / tétraplégie, âge < 16 ans
J61D	M	Affections moyennement sévères de la peau et plus d'un jour d'hospitalisation ou ulcère cutané lors de para / tétraplégie, âge > 15 ans

DRG	part.	description
J62A	M	Néoplasmes malins de la glande mammaire, plus d'un jour d'hospitalisation, avec CC extrêmement sévères
J62B	M	Néoplasmes malins de la glande mammaire, un jour d'hospitalisation
J64A	M	Infection / inflammation de la peau et du tissu sous-cutané avec CC extrêmement sévères
J64B	M	Infection / inflammation de la peau et du tissu sous-cutané, âge < 16 ans
J64C	M	Infection / inflammation de la peau et du tissu sous-cutané, âge > 15 ans
J65A	M	Blessure de la peau, du tissu sous-cutané et de la glande mammaire, âge > 70 ans ou CC sévères
J65B	M	Blessure de la peau, du tissu sous-cutané et de la glande mammaire, âge < 71 ans
J67A	M	Affections de la peau bénignes à modérées avec CC sévères
J67B	M	Affections de la peau bénignes à modérées ou affections de la glande mammaire sauf néoplasme malin
J68A	M	Affections de la peau, un jour d'hospitalisation avec diagnostic complexe
J68B	M	Affections de la peau, un jour d'hospitalisation

MDC 10 Maladies endocriniennes, nutritionnelles et métaboliques

K03Z	O	Interventions sur les glandes surrénales en cas de néoplasme malin ou interventions sur l'hypophyse
K06A	O	Interventions sur la glande thyroïde, la glande parathyroïde et le canal thyroïdologique, avec (para)thyroïdectomie par sternotomie ou pour néoplasme malin avec CC sévères
K06B	O	Interventions sur la glande thyroïde, la glande parathyroïde et le canal thyroïdologique, avec parathyroïdectomie sans sternotomie ou CC sévères
K06C	O	Interventions sur la glande thyroïde, la glande parathyroïde et le canal thyroïdologique
K09A	O	Autres procédures pour maladies endocriniennes, nutritionnelles et métaboliques, âge < 10 ans ou CC extrêmement sévères
K09B	O	Autres procédures pour maladies endocriniennes, nutritionnelles et métaboliques, âge > 9 ans
K14A	O	Interventions sur les glandes surrénales sauf en cas de néoplasme malin et dissection bilatérale des ganglions cervicaux
K14B	O	Interventions sur les glandes surrénales sauf en cas de néoplasme malin et dissection des ganglions cervicaux
K15A	O	Radiothérapie pour maladies endocriniennes, nutritionnelles et métaboliques, plus d'un jour d'hospitalisation, sauf radio-iodothérapie
K15B	O	Radiothérapie pour maladies endocriniennes, nutritionnelles et métaboliques, plus d'un jour d'hospitalisation, avec radio-iodothérapie hautement complexe
K15C	O	Radiothérapie pour maladies endocriniennes, nutritionnelles et métaboliques, plus d'un jour d'hospitalisation, avec radiothérapie
K33Z	O	Procédures opératoires complexes en plusieurs temps pour maladies endocriniennes, nutritionnelles et métaboliques
K37A	O	Traitement complexe de soins intensifs ou traitement complexe en U-IMC > 196 / 184 points et procédures opératoires complexes
K37B	O	Traitement complexe de soins intensifs ou traitement complexe en U-IMC > 196 / 184 points
K60A	M	Diabète sucré, âge < 16 ans, avec traitement multimodal complexe pour diabète sucré
K60B	M	Diabète sucré ou troubles nutritionnels sévères avec CC extrêmement sévères, ou diabète sucré avec diagnostics de complication
K60C	M	Diabète sucré ou troubles nutritionnels sévères, âge < 11 ans ou âge < 16 ans avec CC sévères ou diagnostic particulier
K60D	M	Diabète sucré, âge > 15 ans, avec CC sévères ou troubles nutritionnels sévères
K60E	M	Diabète sucré, âge < 16 ans
K60F	M	Diabète sucré, âge > 15 ans
K62A	M	Diverses maladies métaboliques lors de para / tétraplégie ou avec diagnostic de complication
K62B	M	Diverses maladies métaboliques sauf lors de para / tétraplégie
K63A	M	Maladies métaboliques congénitales, plus d'un jour d'hospitalisation, âge < 16 ans ou CC extrêmement sévères
K63B	M	Maladies métaboliques congénitales, plus d'un jour d'hospitalisation, âge > 15 ans
K63C	M	Maladies métaboliques congénitales, un jour d'hospitalisation
K64A	M	Endocrinopathies, avec diagnostic complexe et CC extrêmement sévères
K64B	M	Endocrinopathies, âge < 16 ans
K64C	M	Endocrinopathies, âge > 15 ans avec diagnostic complexe ou CC extrêmement sévères ou radio-iododiagnostic complexe
K64D	M	Endocrinopathies, âge > 15 ans

MDC 11 Maladies et troubles des organes urinaires

L02Z	O	Implantation opératoire d'un cathéter de dialyse péritonéale
L03Z	O	Interventions sur les reins, les uretères et grandes interventions sur la vessie pour néoplasme, âge < 19 ans ou avec CC extrêmement sévères ou sauf en cas de néoplasme, avec CC extrêmement sévères ou intervention combinée
L04A	O	Interventions sur les reins, les uretères et grandes interventions sur la vessie sauf pour néoplasme avec implantation d'un sphincter urinaire artificiel
L04B	O	Interventions sur les reins, les uretères et grandes interventions sur la vessie sauf pour néoplasme ou parathyroïdectomie, âge < 16 ans
L04C	O	Interventions sur les reins, les uretères et grandes interventions sur la vessie sauf pour néoplasme ou parathyroïdectomie, âge > 15 ans
L05A	O	Réséction transurétrale de la prostate avec CC extrêmement sévères
L05B	O	Réséction transurétrale de la prostate
L06A	O	Petites interventions sur la vessie avec CC extrêmement sévères
L06B	O	Petites interventions sur la vessie
L08A	O	Interventions complexes sur l'urètre avec procédure coûteuse
L08B	O	Interventions complexes sur l'urètre
L09A	O	Autres interventions pour affections des organes urinaires, âge < 16 ans ou avec CC extrêmement sévères ou pour néoplasmes ou intervention particulière
L09B	O	Autres interventions pour affections des organes urinaires, âge > 15 ans
L10A	O	Reconstruction de la vessie et poche continente pour néoplasme sans intervention multiviscérale ou interventions sur les reins, les uretères et grandes interventions sur la vessie pour néoplasme, âge < 19 ans ou CC extrêmement sévères ou intervention combinée avec grande intervention sur l'intestin, avec CC extrêmement sévères
L10B	O	Reconstruction de la vessie et poche continente pour néoplasme sans intervention multiviscérale, ou interventions sur les reins, les uretères et grandes interventions sur la vessie pour néoplasme, âge < 19 ans ou CC extrêmement sévères ou intervention combinée avec grande intervention sur l'intestin

DRG	part.	description
L11Z	O	Interventions transurétrales et percutanées transrénales complexes et autres interventions rétropéritonéales avec lithotripsie extracorporelle par ondes de choc (LECOG)
L12Z	O	Radiothérapie pour maladies et troubles des organes urinaires, plus d'un jour d'hospitalisation
L13A	O	Interventions sur les reins, les uretères et grandes interventions sur la vessie pour néoformation, âge > 18 ans, sans intervention combinée, avec CC sévères
L13B	O	Interventions sur les reins, les uretères et grandes interventions sur la vessie pour néoformation, âge > 18 ans, sans intervention combinée
L17A	O	Autres interventions sur l'urètre ou la vessie, plus d'un jour d'hospitalisation
L17B	O	Autres interventions sur l'urètre ou la vessie, un jour d'hospitalisation
L18A	O	Interventions transurétrales et percutanées transrénales complexes et autres interventions rétropéritonéales sans lithotripsie extracorporelle par ondes de choc (LECOG) avec CC extrêmement sévères
L18B	O	Interventions transurétrales et percutanées transrénales complexes et autres interventions rétropéritonéales sans lithotripsie extracorporelle par ondes de choc (LECOG)
L20A	O	Interventions transurétrales sauf résection de la prostate et urétérorénoscopies complexes, avec CC extrêmement sévères
L20B	O	Interventions transurétrales sauf résection de la prostate et urétérorénoscopies complexes avec lithotripsie extracorporelle par ondes de choc (LECOG) ou intervention particulière
L20C	O	Interventions transurétrales sauf résection de la prostate et urétérorénoscopies complexes sans lithotripsie extracorporelle par ondes de choc (LECOG)
L20D	O	Interventions transurétrales sauf résection de la prostate et urétérorénoscopies complexes
L33Z	O	Procédures opératoires complexes en plusieurs temps pour maladies et troubles des organes urinaires ou traitement sous vide complexe
L37A	O	Traitement complexe de soins intensifs ou traitement complexe en U-IMC > 196 / 184 points et procédures opératoires complexes
L37B	O	Traitement complexe de soins intensifs ou traitement complexe en U-IMC > 196 / 184 points
L38Z	O	Procédures de complication avec intervention opératoire particulière ou intervention multiviscérale pour maladies et troubles des organes urinaires
L40Z	A	Urétérorénoscopie diagnostique, plus d'un jour d'hospitalisation
L42A	A	Lithotripsie extracorporelle par ondes de choc (LECOG) pour calculs urinaires avec mesures auxiliaires ou lors de para / tétraplégie, plus d'un jour d'hospitalisation
L42B	A	Lithotripsie extracorporelle par ondes de choc (LECOG) pour calculs urinaires, plus d'un jour d'hospitalisation
L60A	M	Insuffisance rénale, plus d'un jour d'hospitalisation, avec dialyse, défaillance rénale aiguë et CC extrêmement sévères ou avec dialyse et défaillance rénale aiguë ou CC extrêmement sévères, âge < 16 ans
L60B	M	Insuffisance rénale, plus d'un jour d'hospitalisation, avec dialyse et défaillance rénale aiguë ou CC extrêmement sévères, âge > 15 ans
L60C	M	Insuffisance rénale, plus d'un jour d'hospitalisation, avec dialyse ou CC extrêmement sévères
L60D	M	Insuffisance rénale, plus d'un jour d'hospitalisation
L62A	M	Néoformations des organes urinaires avec CC extrêmement sévères, plus d'un jour d'hospitalisation
L62B	M	Néoformations des organes urinaires, âge < 16 ans, plus d'un jour d'hospitalisation
L62C	M	Néoformations des organes urinaires, âge > 15 ans, plus d'un jour d'hospitalisation
L63A	M	Infections des organes urinaires avec CC extrêmement sévères, âge < 6 ans, plus d'un jour d'hospitalisation
L63B	M	Infections des organes urinaires avec CC extrêmement sévères, âge > 5 ans, plus d'un jour d'hospitalisation
L63C	M	Infections des organes urinaires, âge < 12 ans ou mise en place de cathéter, plus d'un jour d'hospitalisation
L63D	M	Infections des organes urinaires, âge > 11 ans avec CC sévères, plus d'un jour d'hospitalisation
L63E	M	Infections des organes urinaires, âge > 11 ans, plus d'un jour d'hospitalisation
L64A	M	Calculs urinaires et obstruction des voies urinaires, âge > 75 ans ou avec CC sévères ou constriction urétrale, autres affections bénignes à modérées des organes urinaires ou maux et symptômes des organes urinaires ou urétrocystoscopie, plus d'un jour d'hospitalisation
L64B	M	Calculs urinaires et obstruction des voies urinaires, âge < 76 ans, plus d'un jour d'hospitalisation
L68A	M	Autres affections moyennement sévères des organes urinaires ou paralysie de la vessie, plus d'un jour d'hospitalisation, âge < 16 ans
L68B	M	Autres affections moyennement sévères des organes urinaires ou paralysie de la vessie, plus d'un jour d'hospitalisation, âge > 15 ans
L69A	M	Autres affections sévères des organes urinaires, plus d'un jour d'hospitalisation, avec CC extrêmement sévères ou âge < 10 ans
L69B	M	Autres affections sévères des organes urinaires, plus d'un jour d'hospitalisation, âge > 9 ans
L70A	M	Maladies et troubles des organes urinaires, un jour d'hospitalisation, âge < 16 ans, sauf lors d'insuffisance rénale
L70B	M	Maladies et troubles des organes urinaires, un jour d'hospitalisation, âge > 15 ans ou insuffisance rénale
L71Z	M	Insuffisance rénale, un jour d'hospitalisation avec dialyse
L72Z	M	Microangiopathie thrombotique ou syndrome hémolytique et urémique, plus d'un jour d'hospitalisation

MDC 12 Maladies et troubles des organes génitaux masculins

M01A	O	Grandes interventions sur les organes du bassin chez l'homme avec CC extrêmement sévères
M01B	O	Grandes interventions sur les organes du bassin chez l'homme ou interventions particulières sur les organes du bassin chez l'homme avec CC extrêmement sévères
M02A	O	Résection transurétrale de la prostate avec CC extrêmement sévères
M02B	O	Résection transurétrale de la prostate
M03A	O	Interventions sur le pénis, âge < 18 ans
M03B	O	Interventions sur le pénis, âge > 17 ans
M04A	O	Interventions sur le testicule avec CC extrêmement sévères
M04B	O	Interventions sur le testicule, âge < 3 ans
M04C	O	Interventions sur le testicule, âge > 2 ans
M05Z	O	Circoncision et autres interventions sur le pénis ou dans la région inguino-génitale
M06Z	O	Autres procédures opératoires sur les organes génitaux masculins
M07Z	O	Curiethérapie pour maladies et troubles des organes génitaux masculins, implantation de > 10 grains
M09A	O	Procédures opératoires sur les organes génitaux masculins pour néoformation maligne avec CC extrêmement sévères ou interventions particulières sur les organes du bassin chez l'homme
M09B	O	Procédures opératoires sur les organes génitaux masculins pour néoformation maligne

DRG	part.	description
M10Z	O	Radiothérapie pour maladies et troubles des organes génitaux masculins, plus d'un jour d'hospitalisation, ou curiethérapie interstitielle
M11A	O	Destruction au laser de la prostate et CC extrêmement sévères
M11B	O	Destruction au laser de la prostate
M37Z	O	Grandes interventions sur l'intestin ou la vessie ou procédures de complication avec intervention opératoire particulière ou interventions en plusieurs temps pour maladies et troubles des organes génitaux masculins
M60A	M	Néoplasmes malignes des organes génitaux masculins, plus d'un jour d'hospitalisation, âge < 11 ans ou avec CC extrêmement sévères
M60B	M	Néoplasmes malignes des organes génitaux masculins, un jour d'hospitalisation ou âge > 10 ans
M61Z	M	Hyperplasie bénigne de la prostate
M62Z	M	Infection ou inflammation des organes génitaux masculins
M64Z	M	Autres maladies des organes génitaux masculins ou stérilisation chez l'homme

MDC 13 Maladies et troubles des organes génitaux féminins

N01A	O	Eviscération pelvienne chez la femme, vulvectomie radicale, hystérectomie particulière ou grande intervention abdominale avec lymphadénectomie, ou debulking pour néoplasme maligne, avec CC extrêmement sévères ou traitement complexe de soins intensifs > 119 points
N01B	O	Eviscération pelvienne chez la femme, vulvectomie radicale, hystérectomie particulière ou grande intervention abdominale avec lymphadénectomie, ou debulking pour néoplasme maligne, avec CC sévères
N01C	O	Eviscération pelvienne chez la femme, vulvectomie radicale, hystérectomie particulière ou grande intervention abdominale avec lymphadénectomie, ou debulking pour néoplasme maligne
N02A	O	Interventions sur l'utérus et le système utéroannexiel ou lymphadénectomie radicale pour néoplasme maligne des organes génitaux féminins, avec CC extrêmement sévères ou traitement complexe de soins intensifs > 119 points
N02B	O	Interventions sur l'utérus et le système utéroannexiel ou lymphadénectomie radicale pour néoplasme maligne de l'utérus, du col de l'utérus ou de la vulve
N02C	O	Interventions sur l'utérus et le système utéroannexiel pour néoplasme maligne de l'ovaire ou des annexes
N04A	O	Hystérectomie sauf en cas de néoplasme maligne, avec CC sévères ou intervention coûteuse
N04B	O	Hystérectomie sauf en cas de néoplasme maligne
N05A	O	Ovariectomies et interventions complexes sur les trompes utérines sauf lors de néoplasme maligne, avec CC sévères
N05B	O	Ovariectomies et interventions complexes sur les trompes utérines sauf lors de néoplasme maligne, lors d'endométriose
N05C	O	Ovariectomies et interventions complexes sur les trompes utérines sauf lors de néoplasme maligne
N06A	O	Interventions réparatrices complexes sur les organes génitaux féminins, avec CC sévères ou procédures de complication
N06B	O	Interventions réparatrices complexes sur les organes génitaux féminins
N07Z	O	Autres interventions sur l'utérus et le système utéroannexiel sauf lors de néoplasme maligne, avec diagnostic complexe
N08Z	O	Interventions endoscopiques sur les organes génitaux féminins
N09Z	O	Autres interventions sur le vagin, le col de l'utérus et la vulve ou dans la région inguino-génitale
N10Z	O	Curetage diagnostique, hystéroscopie, stérilisation, falloposcopie
N11A	O	Autres procédures opératoires sur les organes génitaux féminins avec intervention particulière ou CC extrêmement sévères
N11B	O	Autres procédures opératoires sur les organes génitaux féminins
N13A	O	Grandes interventions sur le vagin, le col de l'utérus et la vulve avec diagnostic particulier
N13B	O	Grandes interventions sur le vagin, le col de l'utérus et la vulve, âge < 81 ans
N16Z	O	Radiothérapie pour maladies et troubles des organes génitaux féminins, moins de 9 séances d'irradiation ou curiethérapie
N23A	O	Autres interventions réparatrices sur les organes génitaux féminins avec énucléation de myome
N23B	O	Autres interventions réparatrices sur les organes génitaux féminins
N25Z	O	Autres interventions sur l'utérus et le système utéroannexiel sauf lors de néoplasme maligne, sans diagnostic complexe ou laparoscopie diagnostique
N33Z	O	Interventions en plusieurs temps ou procédures de complication avec intervention opératoire particulière pour maladies et troubles des organes génitaux féminins
N34Z	O	Grandes interventions sur l'intestin ou la vessie pour maladies et troubles des organes génitaux féminins
N60A	M	Néoplasme maligne des organes génitaux féminins, plus d'un jour d'hospitalisation, âge < 19 ans ou CC extrêmement sévères
N60B	M	Néoplasme maligne des organes génitaux féminins, un jour d'hospitalisation ou âge > 18 ans
N61Z	M	Infection et inflammation des organes génitaux féminins
N62A	M	Troubles de la menstruation et autres affections des organes génitaux féminins avec diagnostic complexe
N62B	M	Troubles de la menstruation et autres affections des organes génitaux féminins

MDC 14 Grossesse, naissance et suites de couches

O01A	O	Césarienne et dialyse, ou thérapie intra-utérine complexe du fœtus
O01B	O	Césarienne avec plusieurs diagnostics de complication, durée de la grossesse de 26 à 33 semaines ou CC extrêmement sévères ou diagnostic complexe ou procédure de complication, jusqu'à 33 semaines de grossesse ou diagnostic complexe et CC extrêmement sévères, ou jusqu'à 25 semaines de grossesse et diagnostic de complication
O01C	O	Césarienne secondaire avec plusieurs diagnostics de complication ou procédure complexe, ou jusqu'à 33 semaines de grossesse ou diagnostic complexe ou diagnostic de complication et grossesse de 26 à 33 semaines ou diagnostic complexe
O01D	O	Césarienne secondaire avec diagnostic de complication, durée de la grossesse plus de 33 semaines complètes
O01E	O	Césarienne avec plusieurs diagnostics de complication ou procédure complexe, ou jusqu'à 33 semaines de grossesse ou diagnostic complexe, ou diagnostic de complication et grossesse de 26 à 33 semaines ou diagnostic complexe, ou césarienne secondaire
O01F	O	Césarienne avec diagnostic de complication, durée de la grossesse plus de 33 semaines complètes
O01G	O	Césarienne, durée de la grossesse > 33 semaines complètes
O01H	O	Césarienne, durée de la grossesse plus de 33 semaines complètes
O02A	O	Accouchement par voie basse avec procédure opératoire de complication, avec thérapie intra-utérine ou traitement complexe de soins intensifs > 119 points ou procédure de complication ou procédure complexe

DRG	part.	description
O02B	O	Accouchement par voie basse avec procédure opératoire de complication
O03Z	O	Grossesse extra-utérine
O04Z	O	Hospitalisation après accouchement ou avortement avec procédure opératoire
O05A	O	Procédures opératoires particulières pendant la grossesse ou thérapie intra-utérine du fœtus avec procédure complexe ou CC extrêmement sévères
O05B	O	Procédures opératoires particulières pendant la grossesse ou thérapie intra-utérine du fœtus
O40A	O	Avortement avec dilatation, curetage par aspiration ou hystérotomie
O40B	O	Avortement
O60A	M	Accouchement par voie basse avec plusieurs diagnostics de complication, au moins une complication sévère, durée de la grossesse jusqu'à 33 semaines complètes ou avec procédure de complication ou thromboembolie pendant la période de gestation
O60B	M	Accouchement par voie basse avec plusieurs diagnostics de complication, au moins une complication sévère, durée de la grossesse plus de 33 semaines complètes
O60C	M	Accouchement par voie basse avec diagnostic de complication sévère ou moyennement sévère
O60D	M	Accouchement par voie basse
O61Z	M	Hospitalisation après accouchement ou avortement sans procédure opératoire
O62Z	M	Menace d'avortement
O65A	M	Autre cause d'hospitalisation prénatale avec CC sévères ou diagnostic complexe, durée de la grossesse 20 à 33 semaines complètes, plus d'un jour d'hospitalisation
O65B	M	Autre cause d'hospitalisation prénatale avec CC sévères ou diagnostic complexe, durée de la grossesse jusqu'à 19 semaines complètes ou de 26 à 33 semaines complètes, plus d'un jour d'hospitalisation
O65C	M	Autre cause d'hospitalisation prénatale, plus d'un jour d'hospitalisation
O65D	M	Autre cause d'hospitalisation prénatale, un jour d'hospitalisation

MDC 15 Nouveau-nés

P02A	O	Interventions cardiothoraciques ou vasculaires chez le nouveau-né avec ventilation artificielle > 240 heures
P02B	O	Interventions cardiothoraciques ou vasculaires chez le nouveau-né, ventilation artificielle > 95 heures
P02C	O	Interventions cardiothoraciques ou vasculaires chez le nouveau-né
P03A	O	Nouveau-né, poids à l'admission 1000 - 1499 g avec plusieurs problèmes sévères et ventilation artificielle > 479 heures
P03B	O	Nouveau-né, poids à l'admission 1000 - 1499 g avec plusieurs problèmes sévères et ventilation artificielle > 95 heures et < 480 heures
P03C	O	Nouveau-né, poids à l'admission 1000 - 1499 g avec procédure opératoire significative ou ventilation artificielle > 95 heures ou traitement complexe de soins intensifs > 392 points
P04A	O	Nouveau-né, poids à l'admission 1500 - 1999 g, avec plusieurs problèmes sévères ou procédures opératoires complexes en plusieurs temps, ventilation artificielle > 240 heures
P04B	O	Nouveau-né, poids à l'admission 1500 - 1999 g, avec plusieurs problèmes sévères ou procédures opératoires complexes en plusieurs temps ou ventilation < 241 heures
P04C	O	Nouveau-né, poids à l'admission 1500 - 1999 g avec procédure opératoire significative ou ventilation artificielle > 95 heures ou traitement complexe de soins intensifs > 392 points
P05A	O	Nouveau-né, poids à l'admission > 1999 g, avec plusieurs problèmes sévères et ventilation artificielle > 240 heures
P05B	O	Nouveau-né, poids à l'admission > 1999 g, avec procédure opératoire significative ou ventilation artificielle > 95 heures, avec plusieurs problèmes sévères, ventilation artificielle < 241 heures
P05C	O	Nouveau-né, poids à l'admission > 1999 g avec procédure opératoire significative ou ventilation artificielle > 95 heures
P60A	M	Nouveau-né, décédé, un jour d'hospitalisation, sans procédure particulière et non transféré d'un autre hôpital
P60B	M	Nouveau-né, décédé ou transféré < 5 jours après admission sans procédure opératoire significative, ou avec ventilation artificielle > 24 et < 96 heures
P60C	M	Nouveau-né, transféré < 5 jours après admission sans procédure opératoire significative, sans ventilation artificielle > 24 heures
P61A	M	Nouveau-né, poids à l'admission < 1000 g avec procédure opératoire significative
P61B	M	Nouveau-né, poids à l'admission < 750 g
P61C	M	Nouveau-né, poids à l'admission < 1000 g
P61D	M	Nouveau-né, poids à l'admission 1000 g, décédé < 29 jours après admission
P63Z	M	Nouveau-né, poids à l'admission 1000 - 1249 g ou avec ventilation artificielle > 47 et < 96 heures ou traitement complexe en U-IMC > 392 points
P64Z	M	Nouveau-né, poids à l'admission 1250 - 1499 g
P65A	M	Nouveau-né, poids à l'admission 1500 - 1999 g, avec plusieurs problèmes sévères
P65B	M	Nouveau-né, poids à l'admission 1500 - 1999 g, avec ventilation artificielle > 24 et < 96 heures ou avec problème sévère
P65C	M	Nouveau-né, poids à l'admission 1500 - 1999 g, avec autre problème
P66A	M	Nouveau-né, poids à l'admission 2000 - 2499 g avec plusieurs problèmes sévères ou poids à l'admission > 2499 g avec situations particulières ou traitement complexe de soins intensifs > 392 points
P66B	M	Nouveau-né, poids à l'admission 2000 - 2499 g ou poids à l'admission > 2499 g avec situations particulières, avec ventilation artificielle > 24 et < 96 heures ou problème grave ou traitement complexe en U-IMC > 392 points
P66C	M	Nouveau-né, poids à l'admission 2000 - 2499 g avec autre problème
P66D	M	Nouveau-né, poids à l'admission 2000 - 2499 g ou poids à l'admission > 2499 g avec autre problème
P67A	M	Nouveau-né, poids à l'admission > 2499 g avec plusieurs problèmes sévères ou syndrome de sevrage
P67B	M	Nouveau-né, poids à l'admission > 2499 g avec problème grave ou avec autre problème, plus d'un jour d'hospitalisation ou avec procédure opératoire non significative, avec diagnostic de complication ou situation particulière
P67C	M	Nouveau-né, poids à l'admission > 2499 g avec autre problème, plus d'un jour d'hospitalisation ou avec procédure opératoire non significative, avec situation particulière
P67D	M	Nouveau-né, poids à l'admission > 2499 g

DRG part. description**MDC 16 Affections du sang, des organes hématopoïétiques et du système immunitaire**

Q01Z	O	Interventions sur la rate
Q02A	O	Diverses procédures opératoires pour maladies du sang, des organes hématopoïétiques et du système immunitaire, avec CC extrêmement sévères
Q02B	O	Diverses procédures opératoires pour maladies du sang, des organes hématopoïétiques et du système immunitaire
Q03A	O	Petites interventions pour maladies du sang, des organes hématopoïétiques et du système immunitaire, âge < 18 ans
Q03B	O	Petites interventions pour maladies du sang, des organes hématopoïétiques et du système immunitaire, âge > 17 ans
Q60A	M	Affections du système réticulo-endothélial, du système immunitaire et troubles de la coagulation avec diagnostic complexe particulier ou procédure de complication, et plus d'un jour d'hospitalisation
Q60B	M	Affections du système réticulo-endothélial, du système immunitaire et troubles de la coagulation avec diagnostic complexe ou CC extrêmement sévères, et plus d'un jour d'hospitalisation
Q60C	M	Affections du système réticulo-endothélial, du système immunitaire et troubles de la coagulation avec diagnostic complexe, âge > 15 ans
Q61A	M	Affections érythrocytaires avec anémie aplastique, ou diagnostic complexe et CC extrêmement sévères, ou âge < 16 ans
Q61B	M	Affections érythrocytaires avec anémie aplastique et âge > 15 ans
Q61C	M	Affections érythrocytaires avec CC extrêmement sévères
Q61D	M	Affections érythrocytaires avec diagnostic complexe
Q61E	M	Affections érythrocytaires

MDC 17 Néoplasmes hématologiques et solides

R01A	O	Interventions opératoires pour néoplasmes hématologiques et solides et plus d'un jour d'hospitalisation ou traitement complexe d'agents infectieux multirésistants à partir de 14 jours de traitement, et chimiothérapie hautement complexe
R01B	O	Interventions opératoires pour néoplasmes hématologiques et solides et plus d'un jour d'hospitalisation ou traitement complexe d'agents infectieux multirésistants à partir de 14 jours de traitement, avec procédure complexe ou de complication et CC extrêmement sévères, ou traitement complexe de soins intensifs > 196 / 360 points.
R01C	O	Interventions opératoires pour néoplasmes hématologiques et solides et plus d'un jour d'hospitalisation ou traitement complexe d'agents infectieux multirésistants à partir de 14 jours de traitement, avec procédure complexe ou de complication ou CC extrêmement sévères, âge < 18 ans
R01D	O	Interventions opératoires pour néoplasmes hématologiques et solides et plus d'un jour d'hospitalisation ou traitement complexe d'agents infectieux multirésistants à partir de 14 jours de traitement, avec procédure complexe ou de complication ou CC extrêmement sévères, âge > 17 ans
R01E	O	Interventions opératoires pour néoplasmes hématologiques et solides et plus d'un jour d'hospitalisation ou traitement complexe d'agents infectieux multirésistants à partir de 14 jours de traitement
R50A	M	Chimiothérapie hautement complexe, deux séries de traitement, avec diagnostic complexe ou traitement complexe de soins intensifs > 196 / 360 points
R50B	M	Chimiothérapie hautement complexe, deux séries de traitement
R60A	M	Leucémie myéloïde aiguë avec diagnostic complexe ou chimiothérapie intensive et procédure de complication, plus d'un jour d'hospitalisation
R60B	M	Leucémie myéloïde aiguë avec diagnostic complexe ou chimiothérapie intensive, plus d'un jour d'hospitalisation
R60C	M	Leucémie myéloïde aiguë avec chimiothérapie moyennement complexe ou âge < 18 ans et CC extrêmement sévères, ou procédure de complication ou diagnostic complexe, plus d'un jour d'hospitalisation
R60D	M	Leucémie myéloïde aiguë avec dialyse ou CC extrêmement sévères, plus d'un jour d'hospitalisation
R60E	M	Leucémie myéloïde aiguë avec chimiothérapie moyennement complexe ou local, plus d'un jour d'hospitalisation
R60F	M	Leucémie myéloïde aiguë, plus d'un jour d'hospitalisation
R61A	M	Lymphome et leucémie non aiguë avec diagnostic complexe et procédure de complication ou pose de chambre implantable, ou traitement complexe de soins intensifs > 196 / 360 points, plus d'un jour d'hospitalisation
R61B	M	Lymphome et leucémie non aiguë avec dialyse ou CC extrêmement sévères ou diagnostic complexe, plus d'un jour d'hospitalisation
R61C	M	Lymphome et leucémie non aiguë avec diagnostic complexe, plus d'un jour d'hospitalisation
R61D	M	Lymphome et leucémie non aiguë, plus d'un jour d'hospitalisation
R62A	M	Autres néoplasmes hématologiques et solides avec diagnostic de complication ou procédure de complication ou chimiothérapie intensive, plus d'un jour d'hospitalisation
R62B	M	Autres néoplasmes hématologiques et solides avec ostéolyses ou CC extrêmement sévères, plus d'un jour d'hospitalisation
R62C	M	Autres néoplasmes hématologiques et solides, plus d'un jour d'hospitalisation
R63A	M	Autre leucémie aiguë avec chimiothérapie intensive ou diagnostic complexe ou chimiothérapie modérée avec CC extrêmement sévères, et âge < 18 ans avec CC extrêmement sévères, ou diagnostic complexe, plus d'un jour d'hospitalisation
R63B	M	Autre leucémie aiguë avec chimiothérapie intensive ou chimiothérapie modérée avec CC extrêmement sévères, et diagnostic complexe ou pose de chambre implantable, plus d'un jour d'hospitalisation
R63C	M	Autre leucémie aiguë avec dialyse ou CC extrêmement sévères ou pose de chambre implantable, plus d'un jour d'hospitalisation
R63D	M	Autre leucémie aiguë avec chimiothérapie intensive, plus d'un jour d'hospitalisation
R63E	M	Autre leucémie aiguë, plus d'un jour d'hospitalisation
R65A	M	Néoplasmes hématologiques et solides, un jour d'hospitalisation, avec procédure particulière, âge < 18 ans
R65B	M	Néoplasmes hématologiques et solides, un jour d'hospitalisation, avec procédure particulière, âge > 17 ans
R65C	M	Néoplasmes hématologiques et solides, un jour d'hospitalisation

MDC 18A VIH

S01Z	O	Maladie due au VIH avec procédure opératoire
S60Z	M	Maladie due au VIH, un jour d'hospitalisation
S62Z	M	Néoplasme malin lors de maladie due au VIH

DRG part. description

S63A	M	Infection lors de maladie due au VIH avec diagnostic complexe et CC extrêmement sévères ou septicémie avec maladie particulière due au VIH ou procédure de complication
S63B	M	Infection lors de maladie due au VIH
S65Z	M	Autres affections lors de maladie due au VIH

MDC 18B Maladies infectieuses et parasitaires

T01A	O	Procédure opératoire ou débridement étendu pour maladies infectieuses et parasitaires avec procédure opératoire complexe, procédures de complication ou pour état après transplantation d'organe
T01B	O	Procédure opératoire ou débridement étendu pour maladies infectieuses et parasitaires en cas de septicémie
T01C	O	Procédure opératoire ou débridement étendu pour maladies infectieuses et parasitaires, âge < 16 ans
T36Z	O	Traitement complexe de soins intensifs > 392 / 552 points ou traitement sous vide complexe
T60A	M	Septicémie avec procédures de complication ou pour état après transplantation d'organe, avec CC extrêmement sévères, ou traitement complexe de soins intensifs > 196 / 184 points
T60B	M	Septicémie avec procédures de complication ou pour état après transplantation d'organe ou CC extrêmement sévère, âge < 16 ans ou avec para / tétraplégie
T60C	M	Septicémie avec procédures de complication ou pour état après transplantation d'organe ou CC extrêmement sévère, âge > 15 ans
T60D	M	Septicémie, âge < 10 ans
T60E	M	Septicémie, plus d'un jour d'hospitalisation, âge > 9 ans
T60F	M	Septicémie, un jour d'hospitalisation, âge > 9 ans
T60G	M	Septicémie, décédé < 5 jours après admission et traitement complexe de soins intensifs > 196 / 184 points
T60H	M	Septicémie, décédé < 5 jours après admission
T61A	M	Infections postopératoires et post-traumatiques avec procédures de complication, diagnostic de complication ou CC extrêmement sévères
T61B	M	Infections postopératoires et post-traumatiques
T62A	M	Fièvre d'étiologie inconnue avec CC sévères et âge > 5 ans
T62B	M	Fièvre d'étiologie inconnue
T63A	M	Affection virale pour état après transplantation d'organe
T63B	M	Affection virale pour infection à virus cytomégalytiques
T63C	M	Autres affections virales
T64A	M	Autres maladies infectieuses et parasitaires, avec diagnostic complexe ou plus d'un jour d'hospitalisation, âge < 6 ans
T64B	M	Autres maladies infectieuses et parasitaires, avec diagnostic complexe ou plus d'un jour d'hospitalisation, âge > 5 ans
T64C	M	Autres maladies infectieuses et parasitaires, un jour d'hospitalisation

MDC 19 Maladies et troubles psychiques

U01A	O	Opération de changement de sexe avec intervention complexe
U01B	O	Opération de changement de sexe
U41Z	A	Thérapie socio et neuropédiatrique et pédopsychosomatique pour maladies et troubles psychiques et maladies et troubles du système nerveux
U42A	A	Traitement multimodal de la douleur pour maladies et troubles psychiques, 21 jours de traitement ou plus
U42B	A	Traitement multimodal de la douleur pour maladies et troubles psychiques, 7 à 20 jours de traitement
U60A	M	Maladies et troubles psychiques, un jour d'hospitalisation, âge < 16 ans
U60B	M	Maladies et troubles psychiques, un jour d'hospitalisation, âge > 15 ans
U61A	M	Troubles schizophrènes ou troubles psychotiques aigus avec procédure particulière ou traitement complexe de soins intensifs > 196 / 119 points ou CC extrêmement sévères
U61B	M	Troubles schizophrènes ou troubles psychotiques aigus
U63A	M	Troubles affectifs sévères ou troubles hallucinatoires, âge < 18 ans ou CC extrêmement sévères
U63B	M	Troubles affectifs sévères ou troubles hallucinatoires
U64A	M	Troubles anxieux ou autres troubles affectifs et somatoformes, âge < 18 ans
U64B	M	Troubles anxieux ou autres troubles affectifs et somatoformes, âge > 17 ans
U66A	M	Troubles alimentaires, obsessionnels et de la personnalité ou troubles psychiques durant l'enfance, avec diagnostic de complication et plus d'un jour d'hospitalisation
U66B	M	Troubles alimentaires, obsessionnels et de la personnalité ou troubles psychiques durant l'enfance, âge < 18 ans
U66C	M	Troubles alimentaires, obsessionnels et de la personnalité ou troubles psychiques durant l'enfance, âge > 17 ans

MDC 20 Usage d'alcool et de drogues et troubles psychiques induits par l'alcool et les drogues

V60A	M	Intoxication et sevrage alcooliques ou troubles dus à l'abus d'alcool et à la dépendance alcoolique avec syndrome psychotique, cure de désintoxication qualifiée ou maladie due au VIH, plus d'un jour d'hospitalisation, ou traitement complexe de soins intensifs > 196 / 184 points
V60B	M	Intoxication et sevrage alcooliques ou troubles dus à l'abus d'alcool et à la dépendance alcoolique
V61Z	M	Intoxication par drogues et sevrage de drogues
V63Z	M	Troubles dus à l'usage d'opioïdes et à la dépendance aux opioïdes
V64Z	M	Troubles dus à l'usage d'autres drogues et à l'abus de médicaments et à la dépendance à ces substances

MDC 21A Traumatisme multiple

W01A	O	Traumatisme multiple avec ventilation artificielle > 120 heures ou traitement sous vide complexe ou intervention microvasculaire ou traitement complexe de soins intensifs > 392 / 552 points avec ventilation artificielle > 72 heures ou craniotomie
W01B	O	Traumatisme multiple avec ventilation artificielle < 121 heures ou traitement complexe de soins intensifs > 392 / 552 points ou craniotomie
W02A	O	Traumatisme multiple avec interventions particulières avec procédures de complication ou interventions sur plusieurs localisations, ou traitement complexe en U-IMC > 392 / 552 points

tableau 1.1 Liste des SwissDRG, Version 7.0

DRG	part.	description
W02B	O	Traumatisme multiple avec interventions particulières ou réhabilitation gériatrique précoce à partir de 14 jours de traitement
W02C	O	Traumatisme multiple avec procédure opératoire ou ventilation artificielle > 24 heures
W36Z	O	Traitement complexe de soins intensifs > 980 / 1104 points pour traumatisme multiple
W60A	M	Traumatisme multiple, décédé < 5 jours après admission et traitement complexe de soins intensifs > 196 / 119 points
W60B	M	Traumatisme multiple, décédé < 5 jours après hospitalisation
W61A	M	Traumatisme multiple sans interventions significatives avec traitement complexe de soins intensifs > 196 / 360 points
W61B	M	Traumatisme multiple sans interventions significatives avec diagnostic de complication ou réhabilitation gériatrique précoce à partir de 14 jours de traitement
W61C	M	Traumatisme multiple sans interventions significatives

MDC 21B Blessures, empoisonnements et effets toxiques dus aux drogues et médicaments

X01A	O	Opération réparatrice pour blessures avec procédures de complication, intervention sur plusieurs localisations, plastie par lambeau libre avec anastomose microvasculaire ou diagnostic complexe ou procédure complexe, avec CC extrêmement sévères
X01B	O	Opération réparatrice pour blessures avec diagnostic complexe ou procédure complexe ou CC extrêmement sévères
X01C	O	Opération réparatrice pour blessures sans procédures de complication, sans intervention sur plusieurs localisations, sans plastie par lambeau libre avec anastomose microvasculaire, sans diagnostic de complication, sans procédure complexe, sans CC extrêmement sévères
X04Z	O	Autres interventions pour blessures des membres inférieurs
X05A	O	Autres interventions pour blessures de la main, avec intervention complexe
X05B	O	Autres interventions pour blessures de la main
X06A	O	Autres interventions pour autres blessures avec CC extrêmement sévères
X06B	O	Autres interventions pour autres blessures avec CC sévères ou avec intervention complexe
X06C	O	Autres interventions pour autres blessures
X07A	O	Réimplantation lors d'une amputation traumatique, avec réimplantation de plus d'un orteil ou de plus d'un doigt
X07B	O	Réimplantation lors d'une amputation traumatique, avec réimplantation d'un orteil ou d'un doigt
X33Z	O	Procédures opératoires complexes en plusieurs temps pour blessures, empoisonnements et effets toxiques dus aux drogues et médicaments
X60A	M	Blessures et réactions allergiques, âge < 16 ans
X60B	M	Blessures et réactions allergiques, âge > 15 ans
X62A	M	Empoisonnements / effets toxiques dus aux drogues, médicaments et autres substances ou suites d'un traitement médical, plus d'un jour d'hospitalisation avec CC extrêmement sévères ou procédures / diagn. particul. ou traitement complexe de soins intensifs / traitement complexe en U-IMC > 196 / 184 points
X62B	M	Empoisonnements / effets toxiques dus aux drogues, médicaments et autres substances ou suites d'un traitement médical, plus d'un jour d'hospitalisation
X62C	M	Empoisonnements / effets toxiques dus aux drogues, médicaments et autres substances ou suites d'un traitement médical, un jour d'hospitalisation
X64A	M	Autre maladie causée par une blessure, un empoisonnement ou un effet toxique, plus d'un jour d'hospitalisation
X64B	M	Autre maladie causée par une blessure, un empoisonnement ou un effet toxique, un jour d'hospitalisation

MDC 22 Brûlures

Y01Z	O	Interventions opératoires pour brûlures graves ou ventilation artificielle > 95 heures ou traitement complexe de soins intensifs > 784 / 1380 points
Y02A	O	Autres brûlures avec transplantation de peau et procédures de complication ou ventilation artificielle > 24 heures ou CC extrêmement sévères ou dialyse ou traitement complexe de soins intensifs > 196 / 360 points ou intervention en plusieurs temps
Y02B	O	Autres brûlures avec transplantation de peau et procédure coûteuse
Y02C	O	Autres brûlures avec transplantation de peau ou intervention particulière
Y62A	M	Autres brûlures avec débridement étendu ou brûlures graves ou traitement complexe de soins intensifs > 196 / 360 points, plus d'un jour d'hospitalisation
Y62B	M	Autres brûlures et plus d'un jour d'hospitalisation, âge < 6 ans
Y62C	M	Autres brûlures et plus d'un jour d'hospitalisation, âge > 5 ans
Y63Z	M	Brûlures, un jour d'hospitalisation

MDC 23 Facteurs influant sur l'état de santé et autre mise à contribution de la santé publique

Z01Z	O	Procédures opératoires lors d'autres circonstances induisant une mise à contribution de la santé publique
Z02Z	O	Don de foie ou de rein (par une personne vivante)
Z43Z	A	Prélèvement de moelle osseuse ou de cellules souches, allogène
Z64A	M	Autres facteurs influant sur l'état de santé et suivi thérapeutique après la conclusion du traitement, dans une situation particulière
Z64B	M	Autres facteurs influant sur l'état de santé et suivi thérapeutique après la conclusion du traitement
Z65A	M	Troubles, symptômes, autres anomalies et suivi thérapeutique avec procédure et diagnostic particuliers, plus d'un jour d'hospitalisation
Z65B	M	Troubles, symptômes, autres anomalies et suivi thérapeutique, plus d'un jour d'hospitalisation
Z65C	M	Troubles, symptômes, autres anomalies et suivi thérapeutique, un jour d'hospitalisation
Z66Z	M	Préparatifs pour don d'organe

DRG d'erreur et DRG autres

901A	O	Procédure opératoire étendue sans rapport avec le diagnostic principal avec procédures de complication ou radiothérapie
901B	O	Procédure opératoire étendue sans rapport avec le diagnostic principal avec procédure opératoire complexe
901C	O	Procédure opératoire étendue sans rapport avec le diagnostic principal avec autre intervention au niveau de la tête et de la colonne vertébrale ou âge < 1 an

DRG	part.	description
901D	O	Procédure opératoire étendue sans rapport avec le diagnostic, âge > 0 an
902Z	O	Procédure opératoire non étendue sans rapport avec le diagnostic principal
960Z	M	Impossible à grouper
961Z	M	Diagnostic principal non admis
962Z	M	Combinaison non admise de diagnostics en obstétrique
963Z	M	Diagnostic néonatal incompatible avec âge ou poids

Tableau 1.2 Groupes de la CIM et MDC correspondants

groupe CIM	description	MDC
51 - T57		21B
A00 - A09	Maladies intestinales infectieuses	01, 04, 06, 07, 09, 18A, 18B
A15 - A19	Tuberculose	02, 03, 04, 06, 08, 09, 10, 11, 18A
A20 - A28	Certaines anthroponoses bactériennes	01, 04, 06, 09, 16, 18B
A30 - A49	Autres maladies bactériennes	01, 03, 04, 05, 06, 09, 14, 15, 18A, 18B
A50 - A64	Infections dont le mode de transmission est essentiellement sexuel	01, 02, 03, 05, 06, 08, 09, 12, 13, 18A, 18B
A65 - A69	Autres maladies à spirochètes	03, 08, 09, 18B
A70 - A74	Autres maladies à Chlamydia	02, 04, 18A, 18B
A75 - A79	Rickettsioses	18B
A80 - A89	Infections virales du système nerveux central	01, 18A, 18B
A92 - A99	Fièvres virales transmises par des arthropodes et fièvres virales hémorragiques	01, 11, 18B
B00 - B09	Infections virales caractérisées par des lésions cutané-muqueuses	01, 02, 03, 04, 09, 18A, 18B
B15 - B19	Hépatite virale	07, 18A
B20 - B24	Maladies dues au virus de l'immunodéficience humaine [VIH]	18A
B25 - B34	Autres maladies virales	01, 02, 04, 05, 07, 12, 18A, 18B
B35 - B49	Mycoses	01, 03, 04, 05, 06, 09, 12, 13, 18A, 18B
B50 - B64	Maladies dues à des protozoaires	01, 02, 04, 05, 07, 09, 18A, 18B
B65 - B83	Helminthiases	01, 02, 04, 06, 07, 09, 11, 18A, 18B
B85 - B89	Pédiculose, acariase et autres infestations	09, 18A, 18B
B90 - B94	Séquelles de maladies infectieuses et parasitaires	01, 02, 04, 08, 11, 18B
B95 - B98	Agents d'infections bactériennes, virales et autres classées dans d'autres chapitres	18B
B99 - B99	Autres maladies infectieuses	18B
C00 - C14	Tumeurs malignes de la lèvre, de la cavité buccale et du pharynx	03
C15 - C26	Tumeurs malignes des organes digestifs	06, 07, 17
C30 - C39	Tumeurs malignes des organes respiratoires et intrathoraciques	03, 04, 05, 17
C40 - C41	Tumeurs malignes des os et du cartilage articulaire	08
C43 - C44	Mélanome malin et autres tumeurs malignes de la peau	02, 09, 18A
C45 - C49	Tumeurs malignes du tissu mésothélial et des tissus mous	03, 04, 05, 06, 08, 09, 17, 18A
C50 - C50	Tumeurs malignes du sein	09
C51 - C58	Tumeurs malignes des organes génitaux de la femme	13
C60 - C63	Tumeurs malignes des organes génitaux de l'homme	12
C64 - C68	Tumeurs malignes des voies urinaires	11
C69 - C72	Tumeurs malignes de l'œil, de l'encéphale et d'autres parties du système nerveux central	01, 02
C73 - C75	Tumeurs malignes de la thyroïde et d'autres glandes endocrines	01, 10
C76 - C80	Tumeurs malignes de sièges mal définis, secondaires et non précisés	01, 03, 04, 06, 07, 08, 09, 10, 11, 12, 13, 17
C81 - C96	Tumeurs malignes primitives ou présumées primitives des tissus lymphoïde, hématopoïétique et apparentés	10, 16, 17, 18A
C97 - C97	Tumeurs malignes de sièges multiples indépendants (primitifs)	17
D00 - D09	Tumeurs in situ	02, 03, 04, 06, 07, 09, 11, 12, 13, 17
D10 - D36	Tumeurs bénignes	01, 02, 03, 04, 05, 06, 07, 08, 09, 10, 11, 12, 13, 16, 17
D37 - D48	Tumeurs à évolution imprévisible ou inconnue	01, 03, 04, 06, 07, 08, 09, 10, 11, 12, 13, 16, 17
D50 - D53	Anémies nutritionnelles	16, 18A
D55 - D59	Anémies hémolytiques	11, 16, 18A
D60 - D64	Aplasies médullaires [anémie aplastique] et autres anémies	16, 18A
D65 - D69	Anomalies de la coagulation, purpura et autres affections hémorragiques	16, 18A
D70 - D77	Autres maladies du sang et des organes hématopoïétiques	10, 16, 18A
D80 - D90	Certaines anomalies du système immunitaire	04, 10, 16, 17, 18A
E00 - E07	Affections de la glande thyroïde	01, 10
E10 - E14	Diabète sucré	01, 02, 05, 10, 11
E15 - E16	Autres anomalies de la régulation du glucose et de la sécrétion pancréatique interne	06, 10
E20 - E35	Maladies des autres glandes endocrines	10, 13, 16, 23
E40 - E46	Malnutrition	10, 18A
E50 - E64	Autres carences nutritionnelles	02, 08, 10, 18A
E65 - E68	Obésité et autres excès d'apport	04, 10
E70 - E90	Anomalies du métabolisme	01, 04, 06, 07, 08, 10, 11, 13, 16, 18A
F00 - F09	Troubles mentaux organiques, y compris les troubles symptomatiques	01, 18A
F10 - F19	Troubles mentaux et du comportement liés à l'utilisation de substances psycho-actives	20
F20 - F29	Schizophrénie, trouble schizotypique et troubles délirants	18A, 19

tableau 1.2 Groupes de la CIM et MDC correspondants

groupe CIM	description	MDC
F30 - F39	Troubles de l'humeur [affectifs]	18A, 19
F40 - F48	Troubles névrotiques, troubles liés à des facteurs de stress et troubles somatoformes	01, 04, 05, 11, 19
F50 - F59	Syndromes comportementaux associés à des perturbations physiologiques et à des facteurs physiques	12, 13, 14, 19, 20
F60 - F69	Troubles de la personnalité et du comportement chez l'adulte	19
F70 - F79	Retard mental	01
F80 - F89	Troubles du développement psychologique	01, 19
F90 - F98	Troubles du comportement et troubles émotionnels apparaissant habituellement durant l'enfance et l'adolescence	01, 19
F99 - F99	Trouble mental, sans précision	19
G00 - G09	Maladies inflammatoires du système nerveux central	01, 18A
G10 - G14	Affections dégénératives systémiques affectant principalement le système nerveux central	01
G20 - G26	Syndromes extrapyramidaux et troubles de la motricité	01, 02
G30 - G32	Autres affections dégénératives du système nerveux	01
G35 - G37	Maladies démyélinisantes du système nerveux central	01, 18A
G40 - G47	Affections épisodiques et paroxystiques	01, 04, 18A, 19
G50 - G59	Affections des nerfs et des racines et plexus nerveux	01
G60 - G64	Polynévrites et autres affections du système nerveux périphérique	01, 18A
G70 - G73	Affections musculaires et neuro-musculaires	01
G80 - G83	Paralysies cérébrales et autres syndromes paralytiques	01
G90 - G99	Autres affections du système nerveux	01, 05, 11, 18A, 23
H00 - H06	Affections de la paupière, de l'appareil lacrymal et de l'orbite	02, 09
H10 - H13	Affections de la conjonctive	02
H15 - H22	Affections de la sclérotique, de la cornée, de l'iris et du corps ciliaire	02, 08
H25 - H28	Affections du cristallin	02
H30 - H36	Affections de la choroïde et de la rétine	02, 18A
H40 - H42	Glaucome	02, 08
H43 - H45	Affections du corps vitré et du globe oculaire	02
H46 - H48	Affections du nerf et des voies optiques	01, 02
H49 - H52	Affections des muscles oculaires, des mouvements binoculaires, de l'accommodation et de la réfraction	01, 02
H53 - H54	Troubles de la vision et cécité	02, 18A
H55 - H59	Autres affections de l'œil et de ses annexes	01, 02
H60 - H62	Maladies de l'oreille externe	03
H65 - H75	Maladies de l'oreille moyenne et de l'apophyse mastoïde	03
H80 - H83	Maladies de l'oreille interne	03
H90 - H95	Autres affections de l'oreille	03
I00 - I02	Rhumatisme articulaire aigu	05, 08
I05 - I09	Cardiopathies rhumatismales chroniques	05
I10 - I15	Maladies hypertensives	05, 11
I20 - I25	Cardiopathies ischémiques	05, 18A
I26 - I28	Affections cardiopulmonaires et maladies de la circulation pulmonaire	04, 05
I30 - I52	Autres formes de cardiopathies	05, 18A
I60 - I69	Maladies cérébrovasculaires	01, 05, 08, 18A
I70 - I79	Maladies des artères, artérioles et capillaires	01, 05, 06, 08, 09, 11
I80 - I89	Maladies des veines, des vaisseaux et des ganglions lymphatiques, non classées ailleurs	05, 06, 07, 09, 11, 12, 13, 16
I95 - I99	Troubles autres et non précisés de l'appareil circulatoire	05, 06, 09
J00 - J06	Affections aiguës des voies respiratoires supérieures	03, 04
J09 - J18	Grippe et pneumopathie	03, 04, 18A, 18B
J20 - J22	Autres affections aiguës des voies respiratoires inférieures	04
J30 - J39	Autres maladies des voies respiratoires supérieures	03, 18A
J40 - J47	Maladies chroniques des voies respiratoires inférieures	04
J60 - J70	Maladies du poumon dues à des agents externes	04
J80 - J84	Autres maladies respiratoires touchant principalement le tissu interstitiel	04, 05, 18A
J85 - J86	Maladies suppurées et nécrotiques des voies respiratoires inférieures	04, 18A
J90 - J94	Autres affections de la plèvre	04, 18A
J95 - J99	Autres maladies de l'appareil respiratoire	04
K00 - K14	Maladies de la cavité buccale, des glandes salivaires et des maxillaires	03, 18A
K20 - K31	Maladies de l'œsophage, de l'estomac et du duodénum	06, 18A, 18B
K35 - K38	Maladies de l'appendice	06
K40 - K46	Hernies	06
K50 - K52	Entérites et colites non infectieuses	06, 18A
K55 - K64	Autres maladies de l'intestin	06
K65 - K67	Maladies du péritoine	06
K70 - K77	Maladies du foie	07
K80 - K87	Maladies de la vésicule biliaire, des voies biliaires et du pancréas	07, 18A
K90 - K93	Autres maladies de l'appareil digestif	06, 07, 18A
L00 - L08	Infections de la peau et du tissu cellulaire sous-cutané	09, 16, 18A
L10 - L14	Dermatoses bulleuses	09
L20 - L30	Dermatoses et eczémas	09, 12, 13, 18A
L40 - L45	Lésions papulo-squameuses	08, 09

DP
bloc

tableau 1.2 Groupes de la CIM et MDC correspondants

groupe CIM	description	MDC
L50 - L54	Urticaire et érythème	09
L55 - L59	Affections de la peau et du tissu cellulaire sous-cutané liées à une irradiation	09
L60 - L75	Maladies des phanères et des annexes de la peau	09
L80 - L99	Autres affections de la peau et du tissu cellulaire sous-cutané	08, 09, 18A, 18B
M00 - M03	Arthropathies infectieuses	08, 18A, 18B
M05 - M14	Polyarthropathies inflammatoires	04, 08, 11, 18A, 21B
M15 - M19	Arthroses	08
M20 - M25	Autres affections articulaires	01, 08
M30 - M36	Affections disséminées du tissu conjonctif	08, 09, 11
M40 - M43	Dorsopathies avec déformation	08
M45 - M49	Spondylopathies	08
M50 - M54	Autres dorsopathies	01, 08, 09, 18A
M60 - M63	Myopathies	08
M65 - M68	Atteintes des synoviales et des tendons	08
M70 - M79	Autres affections des tissus mous	01, 08, 09, 18A
M80 - M85	Anomalies de la densité et de la structure osseuse	08, 18A
M86 - M90	Autres ostéopathies	01, 08
M91 - M94	Chondropathies	04, 08
M95 - M99	Autres maladies du système ostéo-articulaire, des muscles et du tissu conjonctif	03, 04, 08
N00 - N08	Glomérulopathies	11, 18A
N10 - N16	Maladies rénales tubulo-interstitielles	11, 18A
N17 - N19	Insuffisance rénale	11
N20 - N23	Lithiases urinaires	11
N25 - N29	Autres affections du rein et de l'uretère	11, 18A
N30 - N39	Autres maladies de l'appareil urinaire	11
N40 - N51	Maladies des organes génitaux de l'homme	12
N60 - N64	Affections du sein	09
N70 - N77	Affections inflammatoires des organes pelviens de la femme	13
N80 - N98	Affections non inflammatoires de l'appareil génital de la femme	06, 09, 11, 13, 21B
N99 - N99	Autres affections de l'appareil génito-urinaire	11, 12, 13
O00 - O08	Grossesse se terminant par un avortement	14
O09 - O09	Durée de la grossesse	14
O10 - O16	Cedème, protéinurie et hypertension au cours de la grossesse, de l'accouchement et de la puerpéralité	14
O20 - O29	Autres affections maternelles liées principalement à la grossesse	14
O30 - O48	Soins maternels liés au fœtus et à la cavité amniotique, et problèmes possibles posés par l'accouchement	14
O60 - O75	Complications du travail et de l'accouchement	14
O80 - O82	Accouchement	14
O85 - O92	Complications principalement liées à la puerpéralité	14
O94 - O99	Autres problèmes obstétricaux, non classés ailleurs	14
P00 - P04	Fœtus et nouveau-né affectés par des troubles maternels et par des complications de la grossesse, du travail et de l'accouchement	15
P05 - P08	Anomalies liées à la durée de la gestation et à la croissance du fœtus	15
P10 - P15	Traumatismes obstétricaux	01, 15
P20 - P29	Affections respiratoires et cardio-vasculaires spécifiques de la période périnatale	01, 04, 15
P35 - P39	Infections spécifiques de la période périnatale	07, 15, 18B, 23
P50 - P61	Affections hémorragiques et hématologiques du fœtus et du nouveau-né	07, 15, 16
P70 - P74	Anomalies endocriniennes et métaboliques transitoires spécifiques du fœtus et du nouveau-né	10, 15
P75 - P78	Affections de l'appareil digestif du fœtus et du nouveau-né	06, 15
P80 - P83	Affections intéressant les téguments et la régulation thermique du fœtus et du nouveau-né	09, 12, 15, 23
P90 - P96	Autres affections dont l'origine se situe dans la période périnatale	01, 10, 15
Q00 - Q07	Malformations congénitales du système nerveux	01
Q10 - Q18	Malformations congénitales de l'œil, de l'oreille, de la face et du cou	02, 03, 09
Q20 - Q28	Malformations congénitales de l'appareil circulatoire	01, 05
Q30 - Q34	Malformations congénitales de l'appareil respiratoire	03, 04
Q35 - Q37	Fente labiale et fente palatine	03
Q38 - Q45	Autres malformations congénitales de l'appareil digestif	03, 06, 07
Q50 - Q56	Malformations congénitales des organes génitaux	10, 12, 13
Q60 - Q64	Malformations congénitales de l'appareil urinaire	11, 12, 13
Q65 - Q79	Malformations congénitales du système ostéo-articulaire et des muscles	01, 03, 04, 06, 08
Q80 - Q89	Autres malformations congénitales	01, 06, 08, 09, 10, 16, 17, 23
Q90 - Q99	Anomalies chromosomiques, non classées ailleurs	01, 10, 12, 13, 23
R00 - R09	Symptômes et signes relatifs aux appareils circulatoire et respiratoire	03, 04, 05, 18A
R10 - R19	Symptômes et signes relatifs à l'appareil digestif et à l'abdomen	03, 06, 07, 12, 13, 16, 18A, 23
R20 - R23	Symptômes et signes relatifs à la peau et au tissu cellulaire sous-cutané	01, 09, 16, 18A, 23
R25 - R29	Symptômes et signes relatifs aux systèmes nerveux et ostéo-musculaire	01, 08, 10, 23
R30 - R39	Symptômes et signes relatifs à l'appareil urinaire	11
R40 - R46	Symptômes et signes relatifs à la connaissance, la perception, l'humeur et le comportement	01, 02, 03, 19, 23
R47 - R49	Symptômes et signes relatifs au langage et à la voix	01, 03, 19

tableau 1.2 Groupes de la CIM et MDC correspondants

groupe CIM	description	MDC
R50 - R69	Symptômes et signes généraux	01, 03, 04, 05, 09, 10, 16, 18A, 18B, 23
R70 - R79	Résultats anormaux de l'examen du sang, sans diagnostic	04, 08, 10, 16, 17, 23
R80 - R82	Résultats anormaux de l'examen des urines, sans diagnostic	07, 10, 11, 23
R83 - R89	Résultats anormaux de l'examen d'autres liquides, substances et tissus, sans diagnostic	01, 06, 12, 13, 23
R90 - R94	Résultats anormaux d'imagerie diagnostique et d'épreuves fonctionnelles, sans diagnostic	01, 04, 05, 06, 07, 08, 09, 10, 11, 23
R95 - R99	Causes de mortalité mal définies et inconnues	01, 05, 23
S00 - S09	Lésions traumatiques de la tête	01, 02, 03, 08, 09, 21A, 21B
S10 - S19	Lésions traumatiques du cou	01, 03, 04, 08, 09, 10, 21A, 21B
S20 - S29	Lésions traumatiques du thorax	01, 04, 05, 06, 08, 09, 21A, 21B
S30 - S39	Lésions traumatiques de l'abdomen, des lombes, du rachis lombaire et du bassin	01, 06, 07, 08, 09, 10, 11, 12, 13, 16, 21A, 21B
S40 - S49	Lésions traumatiques de l'épaule et du bras	01, 04, 08, 09, 21A, 21B
S50 - S59	Lésions traumatiques du coude et de l'avant-bras	01, 08, 09, 21A, 21B
S60 - S69	Lésions traumatiques du poignet et de la main	01, 08, 09, 21A, 21B
S70 - S79	Lésions traumatiques de la hanche et de la cuisse	01, 08, 09, 21A, 21B
S80 - S89	Lésions traumatiques du genou et de la jambe	01, 08, 09, 21A, 21B
S90 - S99	Lésions traumatiques de la cheville et du pied	01, 08, 09, 21A, 21B
T00 - T07	Lésions traumatiques de plusieurs parties du corps	01, 08, 21A, 21B
T08 - T14	Lésions traumatiques de siège non précisé du tronc, membre ou autre région du corps	01, 08, 21A, 21B
T15 - T19	Effets dus à un corps étranger ayant pénétré dans un orifice naturel	02, 03, 04, 06, 11, 13
T20 - T25	Brûlures et corrosions de la surface externe du corps, selon la localisation	22
T26 - T28	Brûlures et corrosions de l'œil et des organes internes	02, 03, 04, 06, 22
T29 - T32	Brûlures et corrosions de parties du corps, multiples et non précisées	22
T33 - T35	Gelures	21B
T36 - T50	Intoxications par des médicaments et des substances biologiques	02, 21B
T51 - T65	Effets toxiques de substances d'origine essentiellement non médicinale	21B
T66 - T78	Effets de causes externes, autres et non précisés	03, 21A, 21B
T79 - T79	Certaines complications précoces des traumatismes	04, 08, 11, 18B, 21A, 21B
T80 - T88	Complications de soins chirurgicaux et médicaux, non classées ailleurs	01, 02, 04, 05, 06, 07, 08, 09, 11, 12, 13, 16, 18B, 21B
T89 - T89	Autres complications d'un traumatisme non classées ailleurs	21A, 21B
T90 - T98	Séquelles de lésions traumatiques, d'empoisonnements et d'autres conséquences de causes externes	01, 06, 08, 09, 21A, 21B
U00 - U07	Classement provisoire d'affections d'étiologie incertaine et codes non attribués	04, 18A, 23
U50 - U52	Limitation fonctionnelle	01, 23
U55 - U55	Inscription pour transplantation d'organe	23
U60 - U61	Définition des stades de l'infection par le VIH	18A
U69 - U69	Autres codes secondaires destinés à des usages particuliers	04, 06, 23
U80 - U85	Agents infectieux résistants aux antibiotiques ou aux thérapies chimiques précisés	18A, 18B
U99 - U99	Codes non attribués	23
Z00 - Z13	Sujets en contact avec les services de santé pour des examens divers	01, 04, 05, 13, 17, 19, 21B, 23
Z20 - Z29	Sujets pouvant courir un risque lié à des maladies transmissibles	07, 18A, 18B, 23
Z30 - Z39	Sujets ayant recours aux services de santé pour des motifs liés à la reproduction	12, 13, 14, 15, 23
Z40 - Z54	Sujets ayant recours aux services de santé pour des actes médicaux et des soins spécifiques	04, 05, 06, 08, 09, 11, 12, 13, 17, 23
Z55 - Z65	Sujets dont la santé peut être menacée par des conditions socio-économiques et psycho-sociales	12, 13, 14, 23
Z70 - Z76	Sujets ayant recours aux services de santé pour d'autres motifs	23
Z80 - Z99	Sujets dont la santé peut être menacée en raison d'antécédents personnels et familiaux et de certaines affections	02, 04, 05, 06, 07, 08, 09, 11, 12, 13, 17, 23

DP
bloc

Prä-MDC

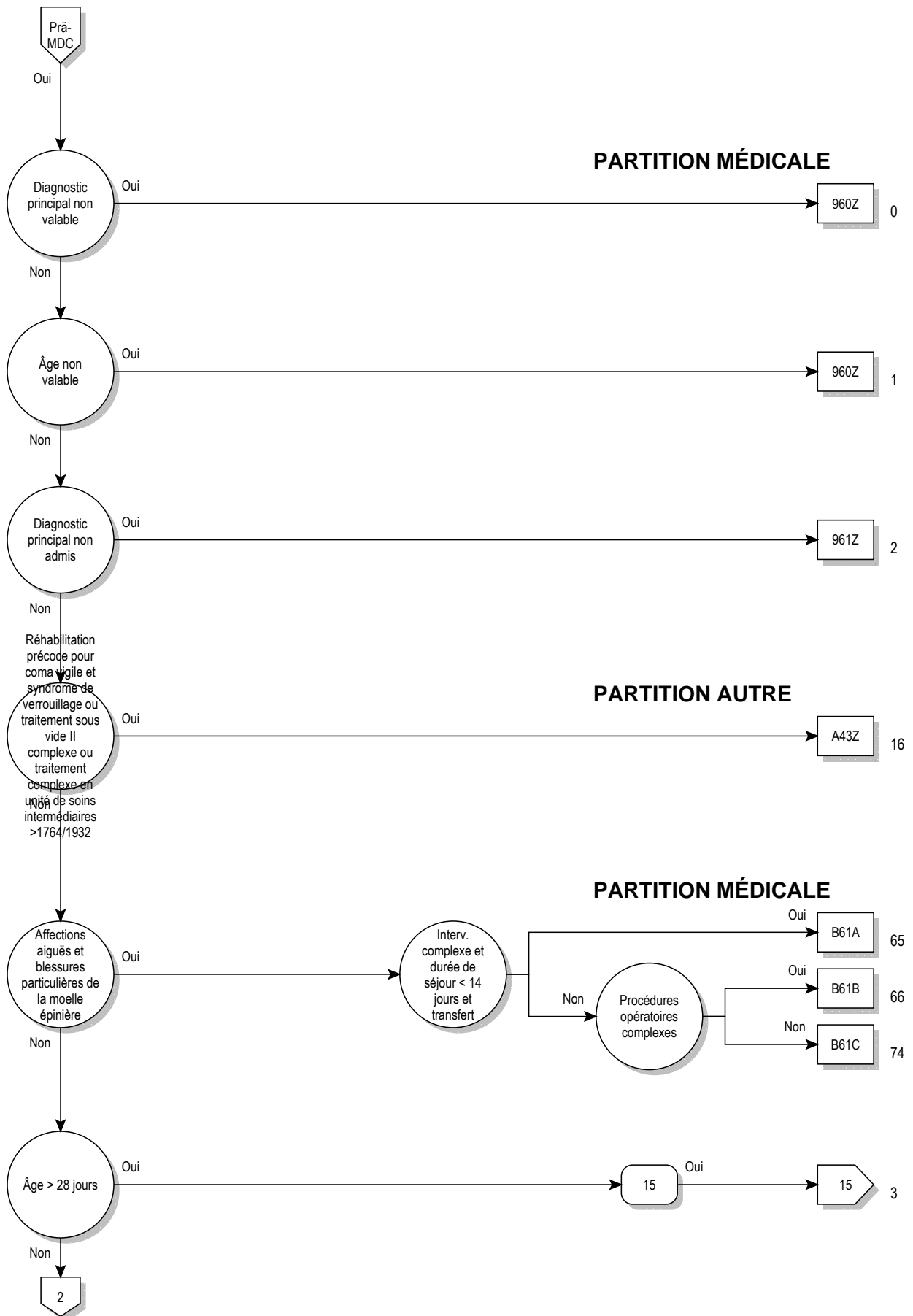

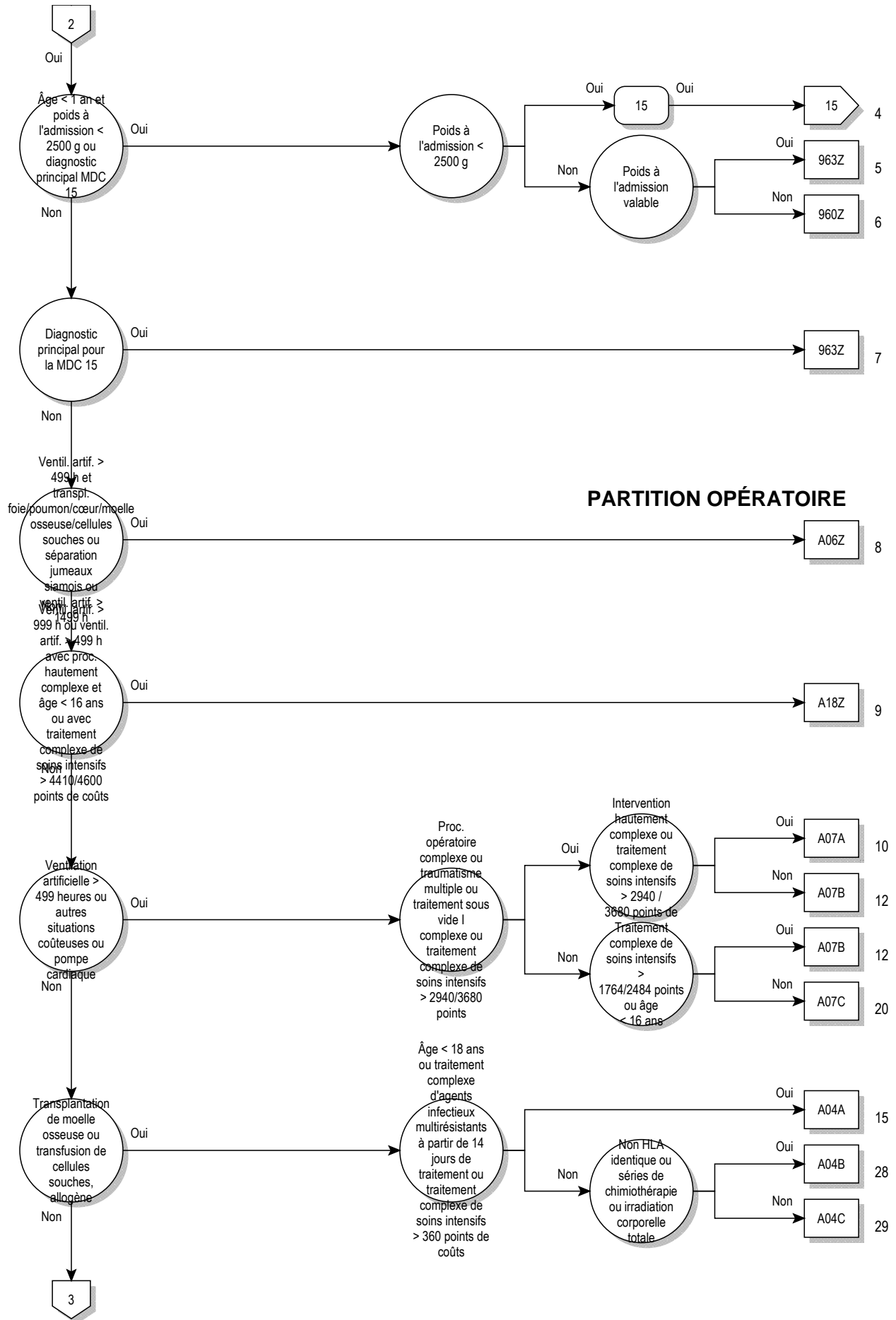

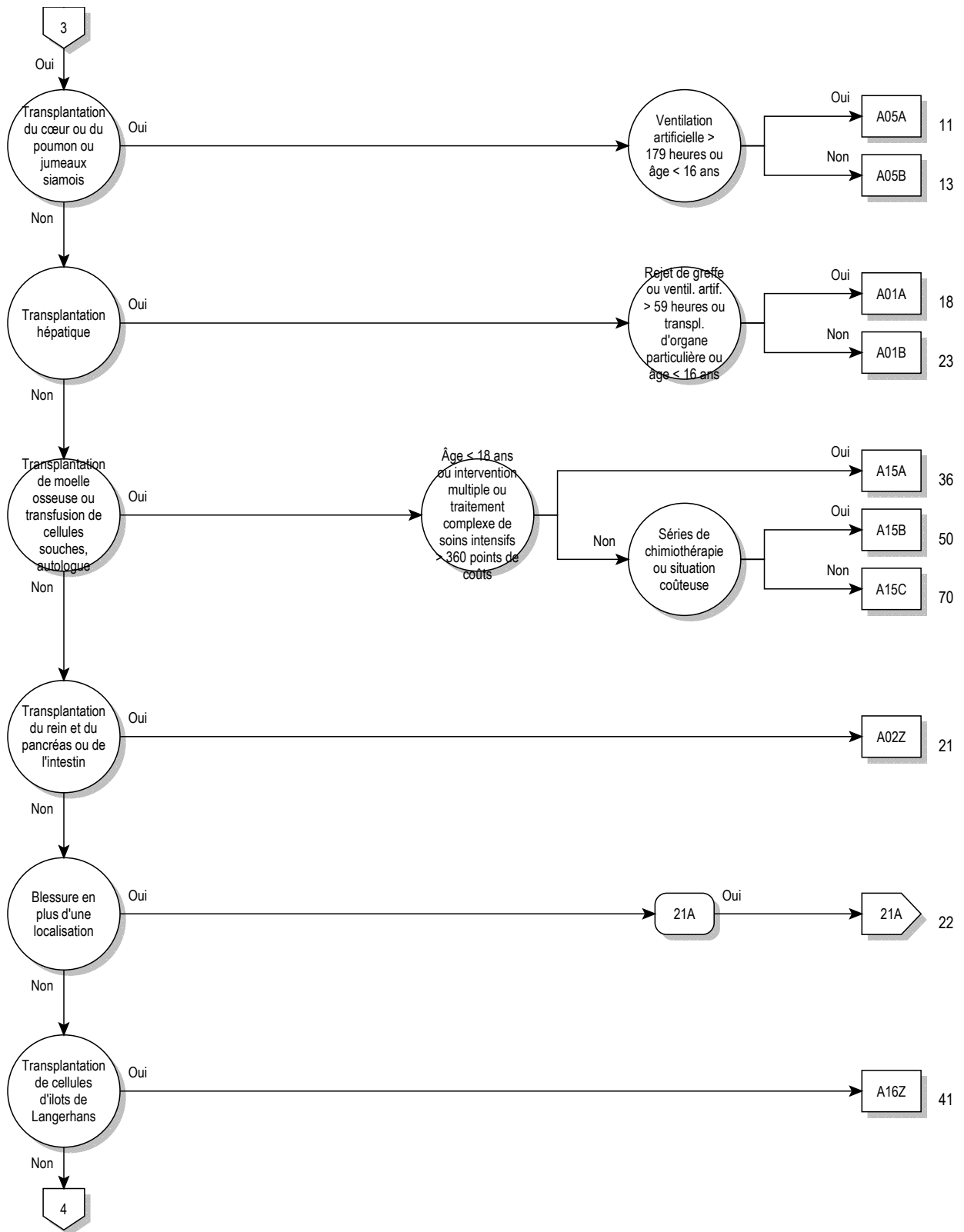

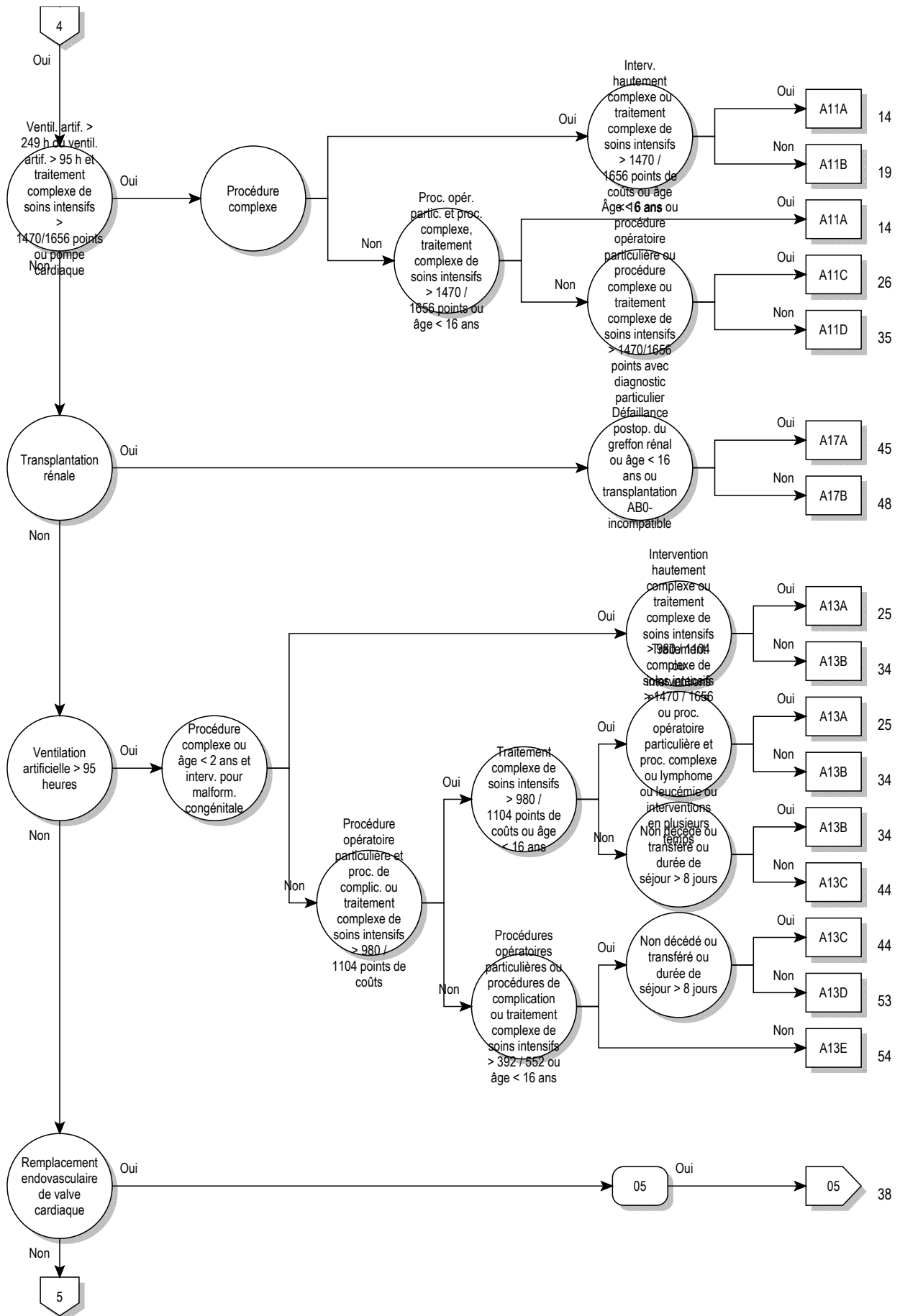

Prä-MDC

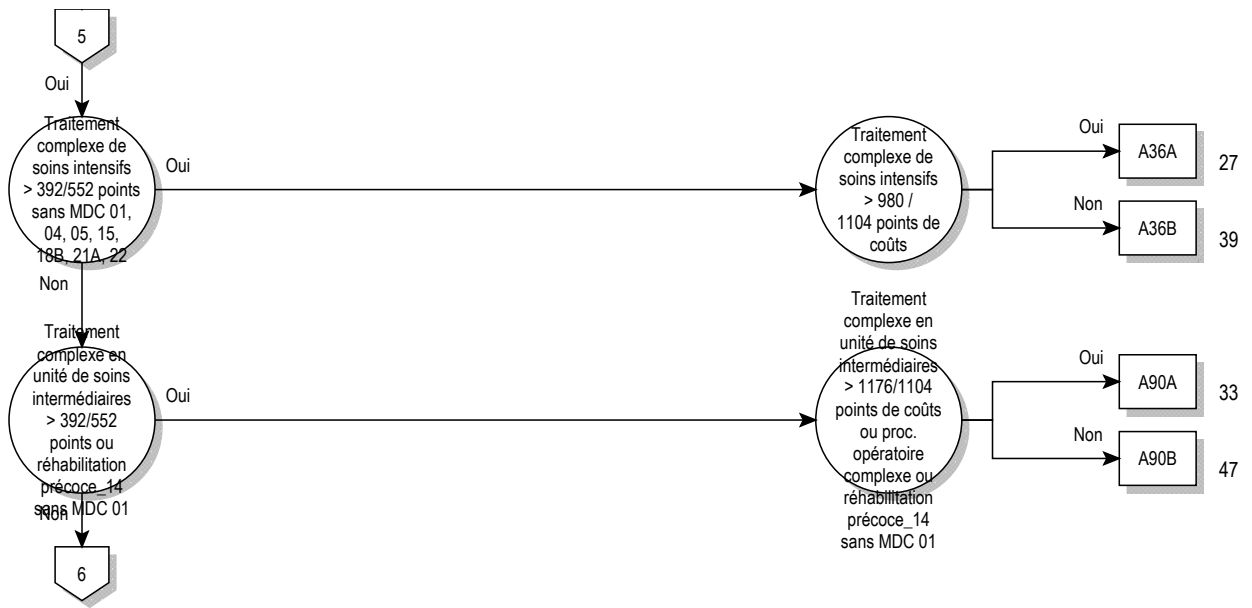

Prä-MDC

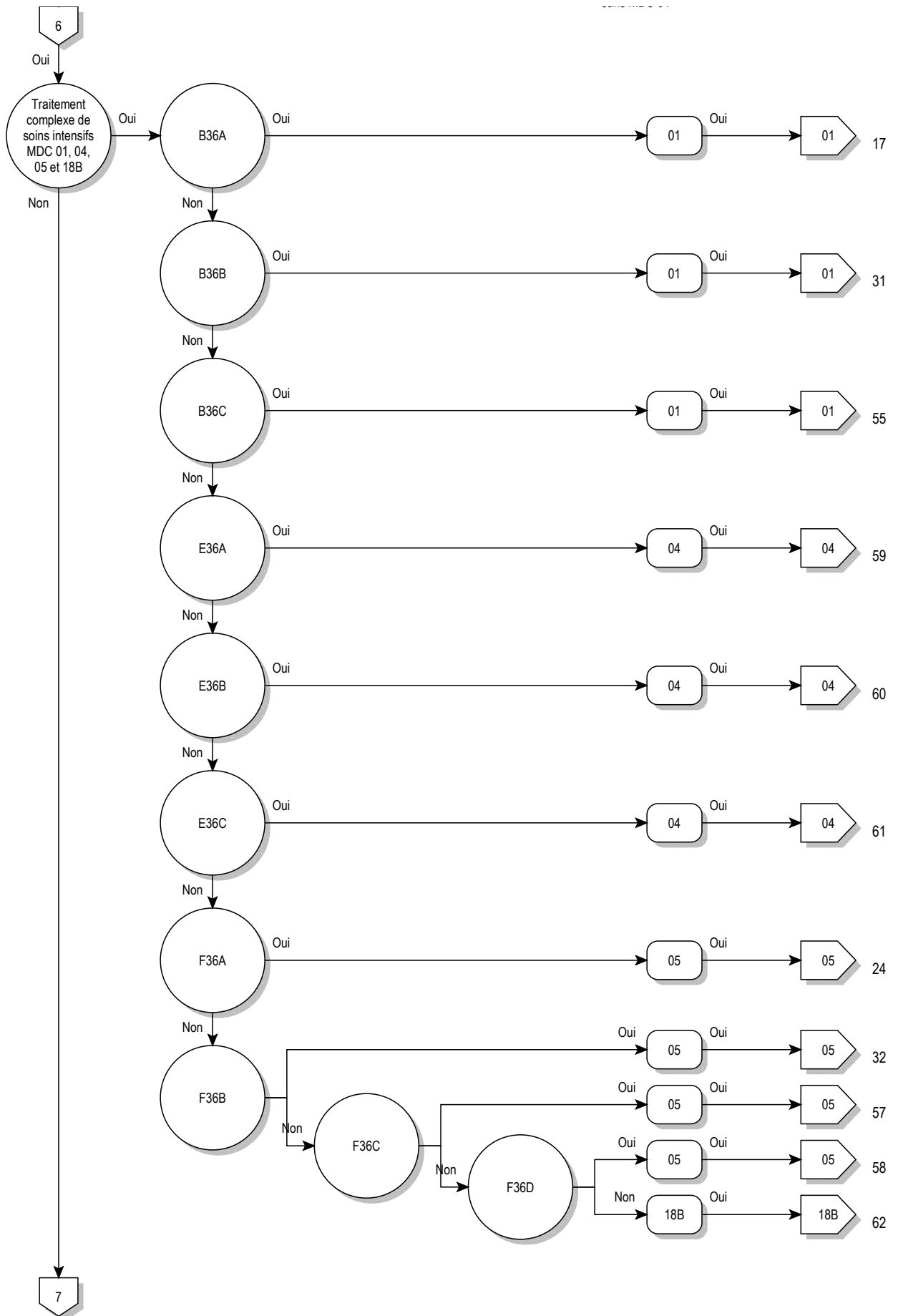

Prä-MDC

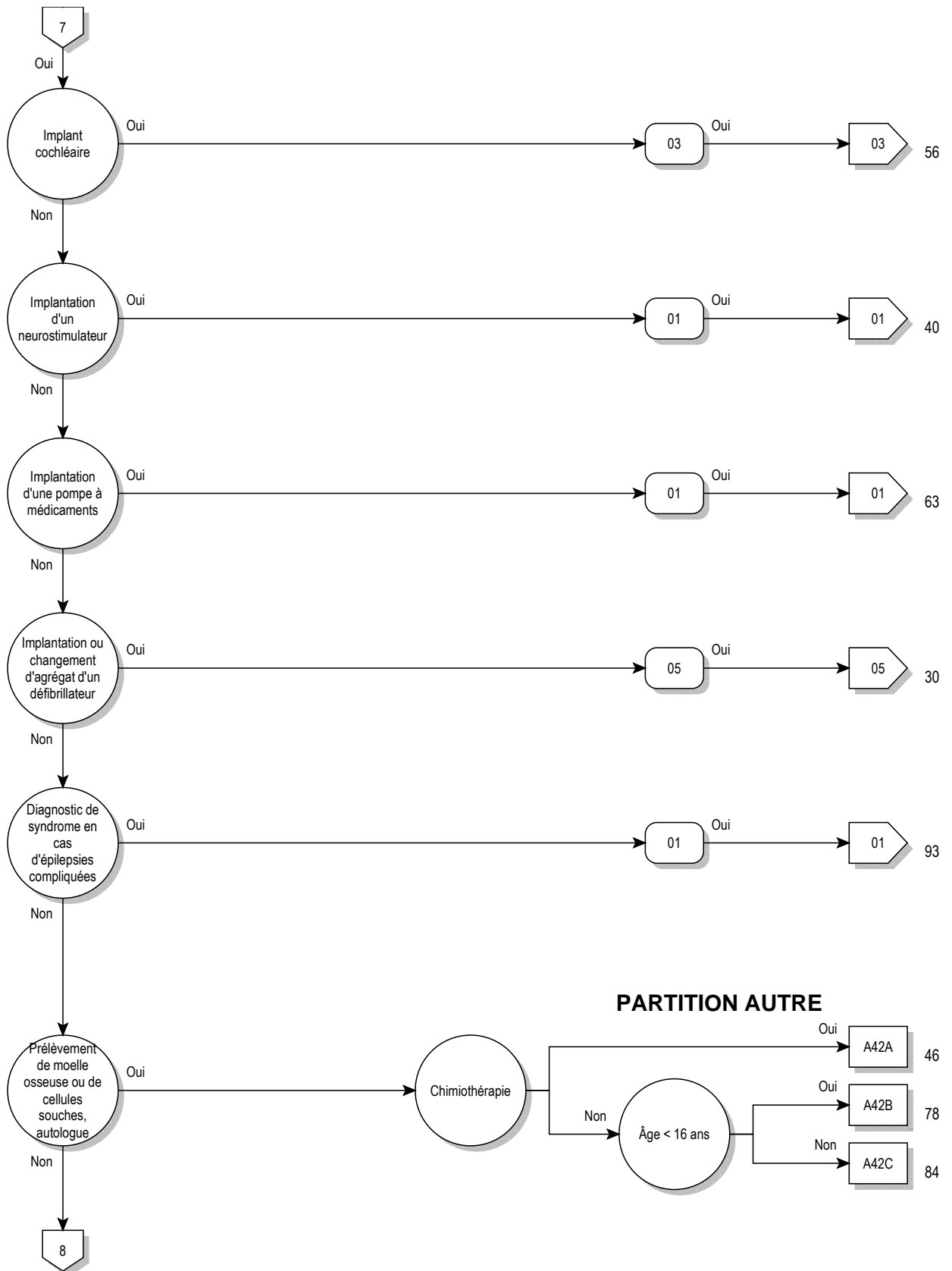

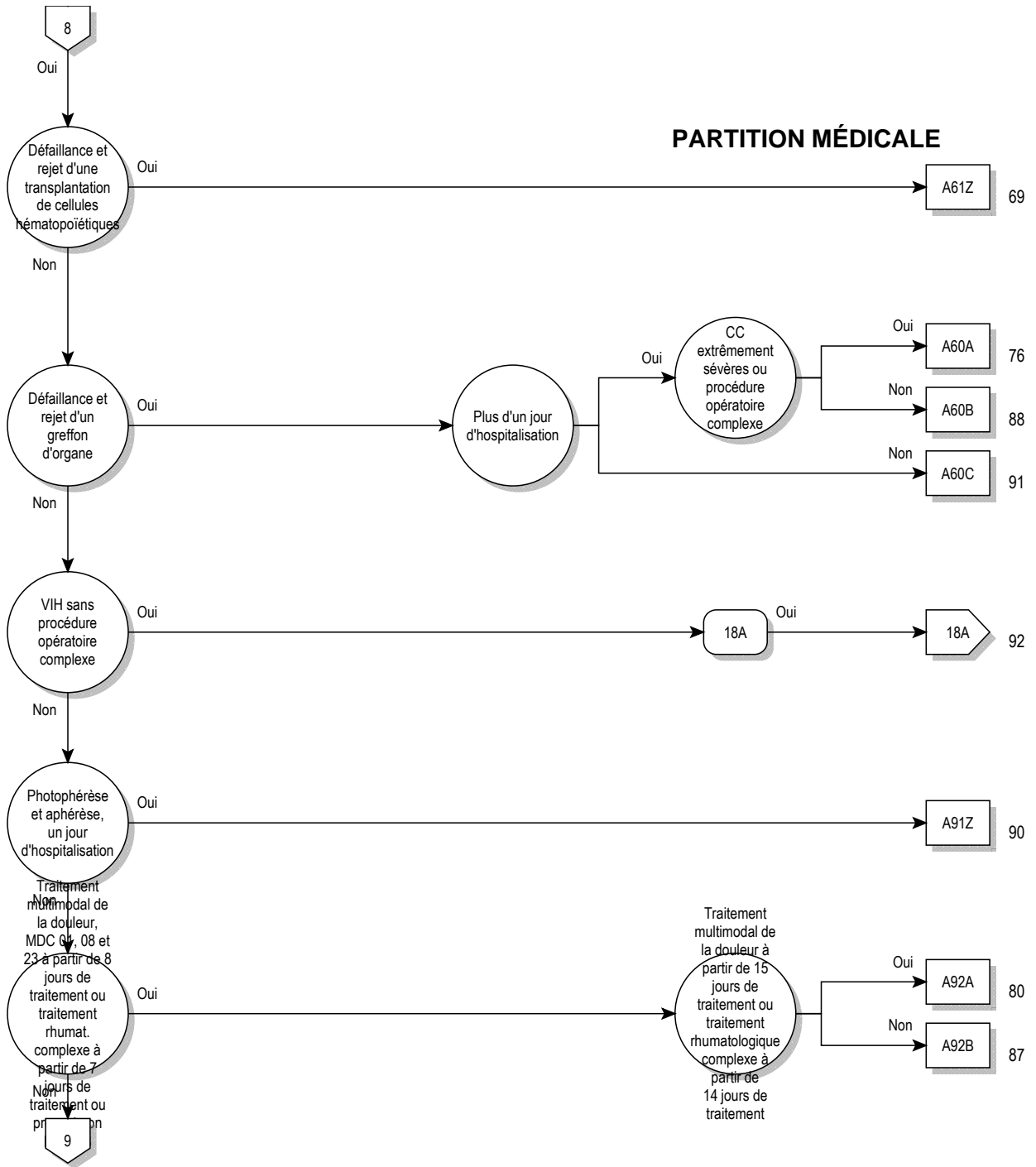

Prä-MDC

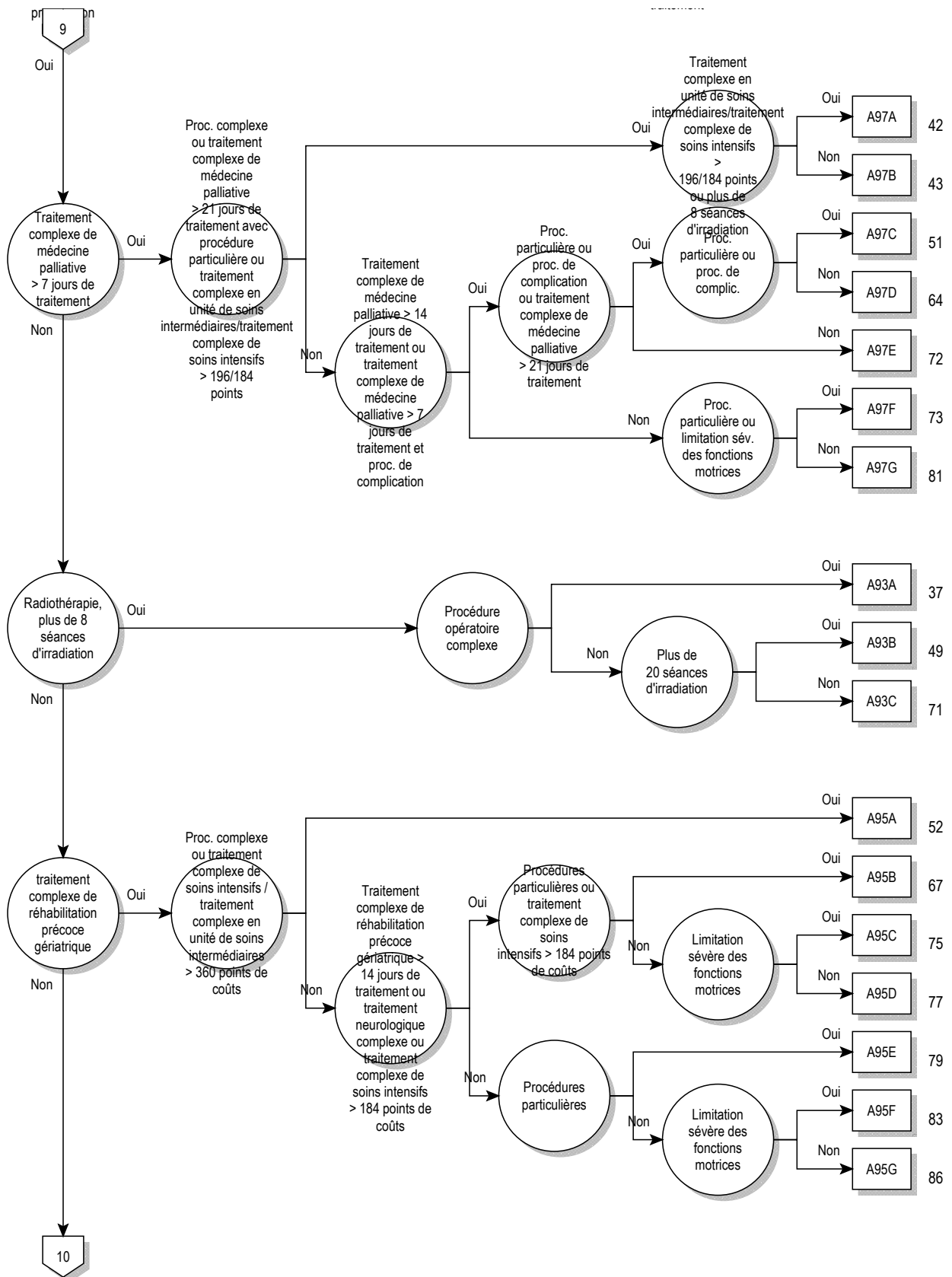

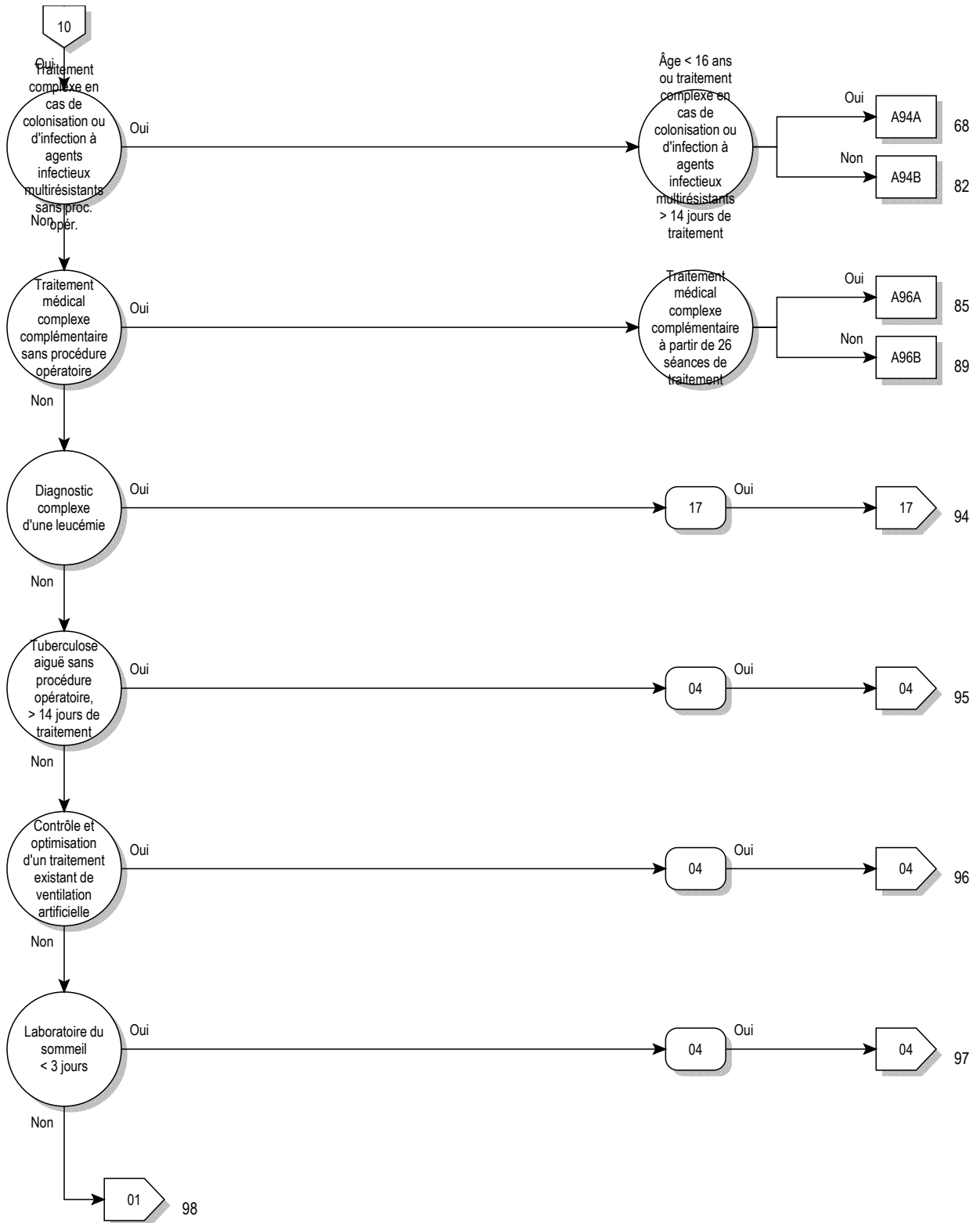

Prä-MDC

ADRG A01 Transplantation hépatique

Procédure dans le tableau A01-2

DRG A01A Transplantation hépatique avec ventilation artificielle > 59 heures ou avec rejet de la greffe ou avec autre transplantation d'organe particulière, âge < 16 ans

Diagnostic dans le tableau A01-1 ou Durée de la ventilation artificielle > 59 heures ou au moins un(e) procédure dans le tableau A01-3 ou Âge < 16 années

DRG A01B Transplantation hépatique, âge > 15 ans**diagnostic A01-1**

T86.40	Détérioration fonctionnelle aiguë d'une greffe de foie	T86.49	Autre trouble fonctionnel, échec et rejet non précisé d'une greffe de foie
T86.41	Détérioration fonctionnelle chronique d'une greffe de foie		

procédure A01-2

50.50↔	Transplantation hépatique, SAP	50.53↔	Transplantation hépatique, greffe de foie partagé [split liver]
50.52↔	Transplantation hépatique, greffe de foie entier	50.59↔	Transplantation hépatique, autre

procédure A01-3

46.97.00↔	Transplantation intestinale, SAP	52.83.99↔	Hétérogreffe du pancréas, autre
46.97.10↔	Transplantation intestinale, retransplantation d'intestin grêle durant la même hospitalisation	55.69.00↔	Autre greffe rénale, SAP
46.97.99↔	Transplantation intestinale, autre	55.69.10↔	Autre greffe rénale, allogénique
52.82↔	Allogreffe du pancréas	55.69.20↔	Autre greffe rénale, syngénique
52.83.00↔	Hétérogreffe du pancréas, SAP	55.69.30↔	Autre greffe rénale, en bloc
52.83.10↔	Hétérogreffe du pancréas, retransplantation d'un segment de pancréas durant la même hospitalisation	55.69.40↔	Autre greffe rénale, retransplantation rénale durant la même hospitalisation
52.83.11↔	Hétérogreffe du pancréas, retransplantation du pancréas durant la même hospitalisation	55.69.99↔	Autre greffe rénale, autre

ADRG A02 Transplantation du rein et du pancréas ou de l'intestin

Procédure dans le tableau A02-1 et procédure dans le tableau A02-2 ou procédure dans le tableau A02-3

DRG A02Z Transplantation du rein et du pancréas ou de l'intestin**procédure A02-1**

55.69.00↔	Autre greffe rénale, SAP	55.69.40↔	Autre greffe rénale, retransplantation rénale durant la même hospitalisation
55.69.10↔	Autre greffe rénale, allogénique	55.69.99↔	Autre greffe rénale, autre
55.69.20↔	Autre greffe rénale, syngénique		
55.69.30↔	Autre greffe rénale, en bloc		

procédure A02-2

52.84↔	Autotransplantation de cellules d'îlots de Langerhans	52.86↔	Transplantation de cellules d'îlots de Langerhans, SAP
52.85↔	Allotransplantation de cellules d'îlots de Langerhans		

procédure A02-3

46.97.00↔	Transplantation intestinale, SAP	52.83.10↔	Hétérogreffe du pancréas, retransplantation d'un segment de pancréas durant la même hospitalisation
46.97.10↔	Transplantation intestinale, retransplantation d'intestin grêle durant la même hospitalisation	52.83.11↔	Hétérogreffe du pancréas, retransplantation du pancréas durant la même hospitalisation
46.97.99↔	Transplantation intestinale, autre	52.83.99↔	Hétérogreffe du pancréas, autre
52.82↔	Allogreffe du pancréas		
52.83.00↔	Hétérogreffe du pancréas, SAP		

ADRG A04**Transplantation de moelle osseuse ou transfusion de cellules souches, allogène**

Procédure dans le tableau A04-1

DRG A04A**Transplantation de moelle osseuse ou transfusion de cellules souches, allogène, âge < 18 ans ou avec traitement complexe d'agents infectieux multirésistants à partir de 14 jours de traitement ou traitement complexe de soins intensifs > 360 points**

Âge < 18 années ou au moins un(e) procédure dans le tableau A04-2

DRG A04B**Transplantation de moelle osseuse ou transfusion de cellules souches, allogène, non HLA identique ou avec séries de chimiothérapie ou avec irradiation corporelle totale, âge > 17 ans**

Au moins un(e) procédure dans le tableau A04-3

DRG A04C**Transplantation de moelle osseuse ou transfusion de cellules souches, allogène, âge > 17 ans****procédure A04-1**

- | | | | |
|-----------|--|-----------|---|
| 41.0b.12↔ | Transplantation de cellules souches hématopoïétiques de moelle osseuse, allogène, donneur apparenté, HLA identique | 41.0b.25↔ | Transplantation de cellules souches hématopoïétiques de sang périphérique, allogène, donneur non apparenté, non HLA identique |
| 41.0b.13↔ | Transplantation de cellules souches hématopoïétiques de moelle osseuse, allogène, donneur apparenté, non HLA identique | 41.0b.32↔ | Transplantation de cellules souches hématopoïétiques de sang du cordon ombilical, pour transplantation allogène, donneur apparenté, HLA identique |
| 41.0b.14↔ | Transplantation de cellules souches hématopoïétiques de moelle osseuse, allogène, donneur non apparenté, HLA identique | 41.0b.33↔ | Transplantation de cellules souches hématopoïétiques de sang du cordon ombilical, pour transplantation allogène, donneur apparenté, non HLA identique |
| 41.0b.15↔ | Transplantation de cellules souches hématopoïétiques de moelle osseuse, allogène, donneur non apparenté, non HLA identique | 41.0b.34↔ | Transplantation de cellules souches hématopoïétiques de sang du cordon ombilical, pour transplantation allogène, donneur non apparenté, HLA identique |
| 41.0b.22↔ | Transplantation de cellules souches hématopoïétiques de sang périphérique, allogène, donneur apparenté, HLA identique | 41.0b.35↔ | Transplantation de cellules souches hématopoïétiques de sang du cordon ombilical, pour transplantation allogène, donneur non apparenté, non HLA identique |
| 41.0b.23↔ | Transplantation de cellules souches hématopoïétiques de sang périphérique, allogène, donneur apparenté, non HLA identique | | |
| 41.0b.24↔ | Transplantation de cellules souches hématopoïétiques de sang périphérique, allogène, donneur non apparenté, HLA identique | | |

procédure A04-2

- | | | | |
|------------|--|------------|--|
| 93.59.52†↔ | Traitement complexe de colonisation ou d'infection à agents infectieux multirésistants, d'au moins 14 à 20 jours de traitement | 99.b7.1e†↔ | Traitement complexe de médecine intensive, 2761 à 3220 points de dépense |
| 93.59.53†↔ | Traitement complexe de colonisation ou d'infection à agents infectieux multirésistants, 21 jours et plus de traitement | 99.b7.1f†↔ | Traitement complexe de médecine intensive, 3221 à 3680 points de dépense |
| 99.b7.14†↔ | Traitement complexe de médecine intensive, 361 à 552 points de dépense | 99.b7.1g†↔ | Traitement complexe de médecine intensive, 3681 à 4600 points de dépense |
| 99.b7.15†↔ | Traitement complexe de médecine intensive, 553 à 828 points de dépense | 99.b7.1h†↔ | Traitement complexe de médecine intensive, 4601 à 5520 points de dépense |
| 99.b7.16†↔ | Traitement complexe de médecine intensive, 829 à 1104 points de dépense | 99.b7.1i†↔ | Traitement complexe de médecine intensive, 5521 à 7360 points de dépense |
| 99.b7.17†↔ | Traitement complexe de médecine intensive, 1105 à 1380 points de dépense | 99.b7.1j†↔ | Traitement complexe de médecine intensive, 7361 à 9200 points de dépense |
| 99.b7.18†↔ | Traitement complexe de médecine intensive, 1381 à 1656 points de dépense | 99.b7.1k†↔ | Traitement complexe de médecine intensive, 9201 à 11040 points de dépense |
| 99.b7.1a†↔ | Traitement complexe de médecine intensive, 1657 à 1932 points de dépense | 99.b7.1l†↔ | Traitement complexe de médecine intensive, 11041 à 13800 points de dépense |
| 99.b7.1b†↔ | Traitement complexe de médecine intensive, 1933 à 2208 points de dépense | 99.b7.1m†↔ | Traitement complexe de médecine intensive, 13801 à 16560 points de dépense |
| 99.b7.1c†↔ | Traitement complexe de médecine intensive, 2209 à 2484 points de dépense | 99.b7.1n†↔ | Traitement complexe de médecine intensive, 16561 à 19320 points de dépense |
| 99.b7.1d†↔ | Traitement complexe de médecine intensive, 2485 à 2760 points de dépense | 99.b7.1o†↔ | Traitement complexe de médecine intensive, 19321 points de dépense et plus |

procédure A04-3

41.0b.13↔	Transplantation de cellules souches hématopoïétiques de moelle osseuse, allogène, donneur apparenté, non HLA identique	41.0c.32‡↔	Sélection et déplétion de cellules souches hématopoïétiques à l'aide d'anticorps, utilisation de 2 sets ou plus
41.0b.15↔	Transplantation de cellules souches hématopoïétiques de moelle osseuse, allogène, donneur non apparenté, non HLA identique	92.24.03↔	Téléradiothérapie à photons, accélérateur linéaire, irradiation corporelle totale
41.0b.23↔	Transplantation de cellules souches hématopoïétiques de sang périphérique, allogène, donneur apparenté, non HLA identique	92.25.03↔	Téléradiothérapie par électron, accélérateur linéaire, irradiation corporelle totale
41.0b.25↔	Transplantation de cellules souches hématopoïétiques de sang périphérique, allogène, donneur non apparenté, non HLA identique	99.25.53‡↔	Chimiothérapie hautement complexe et intensive
41.0c.31‡↔	Sélection et déplétion de cellules souches hématopoïétiques à l'aide d'anticorps, utilisation de 1 set	99.25.54‡↔	Chimiothérapie hautement complexe et intensive: deux chimiothérapies au cours d'une hospitalisation

ADRG A05**Transplantation cardiaque ou pulmonaire ou séparation de jumeaux siamois**

Procédure dans le tableau A05-1 ou procédure dans le tableau A05-2 ou procédure dans le tableau A05-3

DRG A05A**Transplantation cardiaque ou pulmonaire avec ventilation artificielle > 179 heures ou âge < 16 ans ou séparation de jumeaux siamois**

Durée de la ventilation artificielle > 179 heures ou Âge < 16 années

DRG A05B**Transplantation cardiaque ou pulmonaire sans ventilation artificielle > 179 heures, âge > 15 ans****procédure A05-1**

33.6x.00↔	Transplantation combinée cœur-poumons, SAP	37.51.10↔	Transplantation cardiaque
33.6x.10↔	Retransplantation combinée cœur-poumons durant la même hospitalisation	37.51.20↔	Retransplantation cardiaque durant la même hospitalisation
33.6x.99↔	Transplantation combinée cœur-poumons, autre	37.51.99↔	Transplantation cardiaque, autre
37.51.00↔	Transplantation cardiaque, SAP		

procédure A05-2

33.50↔	Transplantation pulmonaire, SAP	33.52↔	Transplantation pulmonaire bilatérale
33.51↔	Transplantation pulmonaire unilatérale	33.53↔	Retransplantation pulmonaire durant la même hospitalisation

procédure A05-3

84.92↔	Séparation de jumeaux siamois égaux	84.93↔	Séparation de jumeaux siamois inégaux
--------	-------------------------------------	--------	---------------------------------------

ADRG A06**Ventilation artificielle > 499 heures et transplantation hépatique, pulmonaire, cardiaque et de moelle osseuse ou transfusion de cellules souches ou séparation de jumeaux siamois ou ventilation artificielle > 1499 heures**

Durée de la ventilation artificielle > 499 heures et au moins un(e) procédure dans le tableau A06-1 ou Durée de la ventilation artificielle > 1499 heures

DRG A06Z**Ventilation artificielle > 499 heures et transplantation hépatique, pulmonaire, cardiaque et de moelle osseuse ou transfusion de cellules souches ou séparation de jumeaux siamois ou ventilation artificielle > 1499 heures****procédure A06-1**

33.50↔	Transplantation pulmonaire, SAP	37.51.10↔	Transplantation cardiaque
33.51↔	Transplantation pulmonaire unilatérale	37.51.20↔	Retransplantation cardiaque durant la même hospitalisation
33.52↔	Transplantation pulmonaire bilatérale	37.51.99↔	Transplantation cardiaque, autre
33.53↔	Retransplantation pulmonaire durant la même hospitalisation	41.00↔	Prélèvement et transplantation de cellules souches hématopoïétiques, SAP
33.6x.00↔	Transplantation combinée cœur-poumons, SAP	41.0b.09↔	Transplantation de cellules souches hématopoïétiques, autres
33.6x.10↔	Retransplantation combinée cœur-poumons durant la même hospitalisation	41.0b.11↔	Transplantation de cellules souches hématopoïétiques de moelle osseuse, autologue
33.6x.99↔	Transplantation combinée cœur-poumons, autre		
37.51.00↔	Transplantation cardiaque, SAP		

41.0b.12↔	Transplantation de cellules souches hématopoïétiques de moelle osseuse, allogène, donneur apparenté, HLA identique	41.0b.32↔	Transplantation de cellules souches hématopoïétiques de sang du cordon ombilical, pour transplantation allogène, donneur apparenté, HLA identique
41.0b.13↔	Transplantation de cellules souches hématopoïétiques de moelle osseuse, allogène, donneur apparenté, non HLA identique	41.0b.33↔	Transplantation de cellules souches hématopoïétiques de sang du cordon ombilical, pour transplantation allogène, donneur apparenté, non HLA identique
41.0b.14↔	Transplantation de cellules souches hématopoïétiques de moelle osseuse, allogène, donneur non apparenté, HLA identique	41.0b.34↔	Transplantation de cellules souches hématopoïétiques de sang du cordon ombilical, pour transplantation allogène, donneur non apparenté, HLA identique
41.0b.15↔	Transplantation de cellules souches hématopoïétiques de moelle osseuse, allogène, donneur non apparenté, non HLA identique	41.0b.35↔	Transplantation de cellules souches hématopoïétiques de sang du cordon ombilical, pour transplantation allogène, donneur non apparenté, non HLA identique
41.0b.21↔	Transplantation de cellules souches hématopoïétiques de sang périphérique, autologue	41.0d↔	Prélèvement et transplantation de cellules souches hématopoïétiques, autres
41.0b.22↔	Transplantation de cellules souches hématopoïétiques de sang périphérique, allogène, donneur apparenté, HLA identique	50.50↔	Transplantation hépatique, SAP
41.0b.23↔	Transplantation de cellules souches hématopoïétiques de sang périphérique, allogène, donneur apparenté, non HLA identique	50.52↔	Transplantation hépatique, greffe de foie entier
41.0b.24↔	Transplantation de cellules souches hématopoïétiques de sang périphérique, allogène, donneur non apparenté, HLA identique	50.53↔	Transplantation hépatique, greffe de foie partagé [split liver]
41.0b.25↔	Transplantation de cellules souches hématopoïétiques de sang périphérique, allogène, donneur non apparenté, non HLA identique	50.59↔	Transplantation hépatique, autre
41.0b.31↔	Transplantation de cellules souches hématopoïétiques de sang du cordon ombilical, autologue	84.92↔	Séparation de jumeaux siamois égaux
		84.93↔	Séparation de jumeaux siamois inégaux

Prä-MDC
A07

ADRГ A07 Ventilation artificielle > 499 heures ou autres situations coûteuses

Durée de la ventilation artificielle > 499 heures ou (définition du DRG de base A11 ou définition du DRG de base A13 ou définition du DRG de base A36) et Traitement sous vide complexe et Procédures opératoires particulières en quatre temps ou définition du DRG de base A11 et procédure dans le tableau A07-1

DRГ A07A Ventilation artificielle > 499 heures avec procédure opératoire complexe ou traumatisme multiple ou traitement sous vide complexe, avec intervention hautement complexe ou traitement complexe de soins intensifs > 2940 / 3680 points

(Procédures opératoires complexes ou Traumatisme multiple ou au moins un(e) procédure dans le tableau A07-2 ou Traitement sous vide complexe) et (au moins un(e) procédure dans le tableau A07-3 ou procédure dans le tableau A07-4 ou Durée de la ventilation artificielle > 499 heures et Traitement sous vide complexe)

DRГ A07B Ventilation artificielle > 499 heures avec procédure opératoire complexe ou traumatisme multiple ou traitement sous vide complexe ou âge < 16 ans ou traitement complexe de soins intensifs > 1764 / 2484 points

Procédures opératoires complexes ou Traumatisme multiple ou au moins un(e) procédure dans le tableau A07-2 ou Traitement sous vide complexe ou au moins un(e) procédure dans le tableau A07-5 ou Âge < 16 années

DRГ A07C Ventilation artificielle > 499 heures ou autres situations coûteuses, âge > 15 ans

procédure A07-1

37.6a.11↔	Implantation d'un système d'assistance cardio-vasculaire, avec pompe, sans fonction d'échange gazeux, extracorporel, ventriculaire gauche, par chirurgie thoracique ouverte (thoracotomie, mini-thoracotomie, sternotomie)	37.6a.31↔	Implantation d'un système d'assistance cardio-vasculaire, avec pompe, sans fonction d'échange gazeux, intracorporel, ventriculaire gauche, par chirurgie thoracique ouverte (thoracotomie, mini-thoracotomie, sternotomie)
37.6a.12↔	Implantation d'un système d'assistance cardio-vasculaire, avec pompe, sans fonction d'échange gazeux, extracorporel, ventriculaire droit, par chirurgie thoracique ouverte (thoracotomie, mini-thoracotomie, sternotomie)	37.6a.32↔	Implantation d'un système d'assistance cardio-vasculaire, avec pompe, sans fonction d'échange gazeux, intracorporel, ventriculaire droit, par chirurgie thoracique ouverte (thoracotomie, mini-thoracotomie, sternotomie)
37.6a.21↔	Implantation d'un système d'assistance cardio-vasculaire, avec pompe, sans fonction d'échange gazeux, extracorporel, biventriculaire, par chirurgie thoracique ouverte (thoracotomie, mini-thoracotomie, sternotomie)	37.6a.33↔	Implantation d'un système d'assistance cardio-vasculaire, avec pompe, sans fonction d'échange gazeux, intracorporel, biventriculaire, par chirurgie thoracique ouverte (thoracotomie, mini-thoracotomie, sternotomie)

procédure A07-2

37.69.70†↔	Durée de traitement avec un système d'assistance cardio-vasculaire et pulmonaire, avec pompe, avec élimination de CO ₂ , extracorporel, veino-veineux, moins de 24 heures	37.69.a2†↔	Durée de traitement avec un système d'assistance cardio-vasculaire et pulmonaire, avec pompe, avec oxygénateur (y compris élimination de CO ₂), extracorporel, veino-artériel ou veino-veino-artériel, de 48 heures à moins de 72 heures
37.69.71†↔	Durée de traitement avec un système d'assistance cardio-vasculaire et pulmonaire, avec pompe, avec élimination de CO ₂ , extracorporel, veino-veineux, de 24 heures à moins de 48 heures	37.69.a3†↔	Durée de traitement avec un système d'assistance cardio-vasculaire et pulmonaire, avec pompe, avec oxygénateur (y compris élimination de CO ₂), extracorporel, veino-artériel ou veino-veino-artériel, de 72 heures à moins de 96 heures
37.69.72†↔	Durée de traitement avec un système d'assistance cardio-vasculaire et pulmonaire, avec pompe, avec élimination de CO ₂ , extracorporel, veino-veineux, de 48 heures à moins de 72 heures	37.69.a4†↔	Durée de traitement avec un système d'assistance cardio-vasculaire et pulmonaire, avec pompe, avec oxygénateur (y compris élimination de CO ₂), extracorporel, veino-artériel ou veino-veino-artériel, de 96 heures à moins de 120 heures
37.69.73†↔	Durée de traitement avec un système d'assistance cardio-vasculaire et pulmonaire, avec pompe, avec élimination de CO ₂ , extracorporel, veino-veineux, de 72 heures à moins de 96 heures	37.69.a5†↔	Durée de traitement avec un système d'assistance cardio-vasculaire et pulmonaire, avec pompe, avec oxygénateur (y compris élimination de CO ₂), extracorporel, veino-artériel ou veino-veino-artériel, de 120 heures à moins de 144 heures
37.69.74†↔	Durée de traitement avec un système d'assistance cardio-vasculaire et pulmonaire, avec pompe, avec élimination de CO ₂ , extracorporel, veino-veineux, de 96 heures à moins de 120 heures	37.69.a6†↔	Durée de traitement avec un système d'assistance cardio-vasculaire et pulmonaire, avec pompe, avec oxygénateur (y compris élimination de CO ₂), extracorporel, veino-artériel ou veino-veino-artériel, de 144 heures à moins de 168 heures
37.69.75†↔	Durée de traitement avec un système d'assistance cardio-vasculaire et pulmonaire, avec pompe, avec élimination de CO ₂ , extracorporel, veino-veineux, de 120 heures à moins de 144 heures	37.69.a7†↔	Durée de traitement avec un système d'assistance cardio-vasculaire et pulmonaire, avec pompe, avec oxygénateur (y compris élimination de CO ₂), extracorporel, veino-artériel ou veino-veino-artériel, de 168 heures ou plus
37.69.76†↔	Durée de traitement avec un système d'assistance cardio-vasculaire et pulmonaire, avec pompe, avec élimination de CO ₂ , extracorporel, veino-veineux, de 144 heures à moins de 168 heures	37.69.b0†↔	Durée de traitement avec un système d'assistance cardio-vasculaire et pulmonaire, sans pompe, avec élimination de CO ₂ , moins de 24 heures
37.69.77†↔	Durée de traitement avec un système d'assistance cardio-vasculaire et pulmonaire, avec pompe, avec élimination de CO ₂ , extracorporel, veino-veineux, de 168 heures ou plus	37.69.b1†↔	Durée de traitement avec un système d'assistance cardio-vasculaire et pulmonaire, sans pompe, avec élimination de CO ₂ , de 24 heures à moins de 48 heures
37.69.80†↔	Durée de traitement avec un système d'assistance cardio-vasculaire et pulmonaire, avec pompe, avec oxygénateur (y compris élimination de CO ₂), extracorporel, veino-veineux, moins de 24 heures	37.69.b2†↔	Durée de traitement avec un système d'assistance cardio-vasculaire et pulmonaire, sans pompe, avec élimination de CO ₂ , de 48 heures à moins de 72 heures
37.69.81†↔	Durée de traitement avec un système d'assistance cardio-vasculaire et pulmonaire, avec pompe, avec oxygénateur (y compris élimination de CO ₂), extracorporel, veino-veineux, de 24 heures à moins de 48 heures	37.69.b3†↔	Durée de traitement avec un système d'assistance cardio-vasculaire et pulmonaire, sans pompe, avec élimination de CO ₂ , de 72 heures à moins de 96 heures
37.69.82†↔	Durée de traitement avec un système d'assistance cardio-vasculaire et pulmonaire, avec pompe, avec oxygénateur (y compris élimination de CO ₂), extracorporel, veino-veineux, de 48 heures à moins de 72 heures	37.69.b4†↔	Durée de traitement avec un système d'assistance cardio-vasculaire et pulmonaire, sans pompe, avec élimination de CO ₂ , de 96 heures à moins de 120 heures
37.69.83†↔	Durée de traitement avec un système d'assistance cardio-vasculaire et pulmonaire, avec pompe, avec oxygénateur (y compris élimination de CO ₂), extracorporel, veino-veineux, de 72 heures à moins de 96 heures	37.69.b5†↔	Durée de traitement avec un système d'assistance cardio-vasculaire et pulmonaire, sans pompe, avec élimination de CO ₂ , de 120 heures à moins de 144 heures
37.69.84†↔	Durée de traitement avec un système d'assistance cardio-vasculaire et pulmonaire, avec pompe, avec oxygénateur (y compris élimination de CO ₂), extracorporel, veino-veineux, de 96 heures à moins de 120 heures	37.69.b6†↔	Durée de traitement avec un système d'assistance cardio-vasculaire et pulmonaire, sans pompe, avec élimination de CO ₂ , de 144 heures à moins de 168 heures
37.69.85†↔	Durée de traitement avec un système d'assistance cardio-vasculaire et pulmonaire, avec pompe, avec oxygénateur (y compris élimination de CO ₂), extracorporel, veino-veineux, de 120 heures à moins de 144 heures	37.69.b7†↔	Durée de traitement avec un système d'assistance cardio-vasculaire et pulmonaire, sans pompe, avec élimination de CO ₂ , de 168 heures ou plus
37.69.86†↔	Durée de traitement avec un système d'assistance cardio-vasculaire et pulmonaire, avec pompe, avec oxygénateur (y compris élimination de CO ₂), extracorporel, veino-veineux, de 144 heures à moins de 168 heures	37.6a.a1†↔	Implantation d'un système d'assistance cardio-vasculaire et pulmonaire, sans pompe, avec élimination de CO ₂ , extracorporel, artério-veineux, par chirurgie extra-thoracique ouverte (p.ex. exposition de vaisseau sanguin)
37.69.87†↔	Durée de traitement avec un système d'assistance cardio-vasculaire et pulmonaire, avec pompe, avec oxygénateur (y compris élimination de CO ₂), extracorporel, veino-veineux, de 168 heures ou plus	37.6a.a2†↔	Implantation d'un système d'assistance cardio-vasculaire et pulmonaire, sans pompe, avec élimination de CO ₂ , extracorporel, artério-veineux, par voie percutanée
37.69.a0†↔	Durée de traitement avec un système d'assistance cardio-vasculaire et pulmonaire, avec pompe, avec oxygénateur (y compris élimination de CO ₂), extracorporel, veino-artériel ou veino-veino-artériel, moins de 24 heures	46.97.00↔	Transplantation intestinale, SAP
37.69.a1†↔	Durée de traitement avec un système d'assistance cardio-vasculaire et pulmonaire, avec pompe, avec oxygénateur (y compris élimination de CO ₂), extracorporel, veino-artériel ou veino-veino-artériel, de 24 heures à moins de 48 heures	46.97.10↔	Transplantation intestinale, retransplantation d'intestin grêle durant la même hospitalisation
		46.97.99↔	Transplantation intestinale, autre
		52.82↔	Allogreffe du pancréas
		52.83.00↔	Hétéogreffe du pancréas, SAP
		52.83.10↔	Hétéogreffe du pancréas, retransplantation d'un segment de pancréas durant la même hospitalisation
		52.83.11↔	Hétéogreffe du pancréas, retransplantation du pancréas durant la même hospitalisation
		52.83.99↔	Hétéogreffe du pancréas, autre
		52.84↔	Autotransplantation de cellules d'îlots de Langerhans
		52.85↔	Allotransplantation de cellules d'îlots de Langerhans
		52.86↔	Transplantation de cellules d'îlots de Langerhans, SAP
		55.69.00↔	Autre greffe rénale, SAP
		55.69.10↔	Autre greffe rénale, allogénique

55.69.20↔	Autre greffe rénale, syngénique	99.b7.2e†↔	Traitement complexe de médecine intensive chez l'enfant (procédure de base), 3431 à 3920 points de dépense
55.69.30↔	Autre greffe rénale, en bloc	99.b7.2f†↔	Traitement complexe de médecine intensive chez l'enfant (procédure de base), 3921 à 4410 points de dépense
55.69.40↔	Autre greffe rénale, retransplantation rénale durant la même hospitalisation	99.b7.2g†↔	Traitement complexe de médecine intensive chez l'enfant (procédure de base), 4411 à 4900 points de dépense
55.69.99↔	Autre greffe rénale, autre	99.b7.2h†↔	Traitement complexe de médecine intensive chez l'enfant (procédure de base), 4901 à 5880 points de dépense
99.b7.1g†↔	Traitement complexe de médecine intensive, 3681 à 4600 points de dépense	99.b7.2i†↔	Traitement complexe de médecine intensive chez l'enfant (procédure de base), 5881 à 6860 points de dépense
99.b7.1h†↔	Traitement complexe de médecine intensive, 4601 à 5520 points de dépense	99.b7.2j†↔	Traitement complexe de médecine intensive chez l'enfant (procédure de base), 6861 à 7840 points de dépense
99.b7.1i†↔	Traitement complexe de médecine intensive, 5521 à 7360 points de dépense	99.b7.2k†↔	Traitement complexe de médecine intensive chez l'enfant (procédure de base), 7841 à 9800 points de dépense
99.b7.1j†↔	Traitement complexe de médecine intensive, 7361 à 9200 points de dépense	99.b7.2l†↔	Traitement complexe de médecine intensive chez l'enfant (procédure de base), 9801 à 11760 points de dépense
99.b7.1k†↔	Traitement complexe de médecine intensive, 9201 à 11040 points de dépense	99.b7.2m†↔	Traitement complexe de médecine intensive chez l'enfant (procédure de base), 11761 à 13720 points de dépense
99.b7.1l†↔	Traitement complexe de médecine intensive, 11041 à 13800 points de dépense	99.b7.2n†↔	Traitement complexe de médecine intensive chez l'enfant (procédure de base), 13721 à 16660 points de dépense
99.b7.1m†↔	Traitement complexe de médecine intensive, 13801 à 16560 points de dépense	99.b7.2o†↔	Traitement complexe de médecine intensive chez l'enfant (procédure de base), 16661 à 19600 points de dépense
99.b7.1n†↔	Traitement complexe de médecine intensive, 16561 à 19320 points de dépense	99.b7.2p†↔	Traitement complexe de médecine intensive chez l'enfant (procédure de base), 19601 points de dépense et plus
99.b7.1o†↔	Traitement complexe de médecine intensive, 19321 points de dépense et plus		
99.b7.2d†↔	Traitement complexe de médecine intensive chez l'enfant (procédure de base), 2941 à 3430 points de dépense		

procédure A07-3

35.31↔	Opérations de muscle papillaire	35.83↔	Correction totale de tronc artériel commun (truncus arteriosus)
35.32↔	Opérations de cordages tendineux	35.84↔	Correction totale de transposition de gros vaisseaux, NCA
35.34↔	Infundibulectomie	35.85↔	Intervention de Norwood de type I
35.35.00↔	Opération de trabécules cardiaques, SAP	35.91↔	Transposition (détournement) interauriculaire du retour veineux
35.35.09↔	Opération de trabécules cardiaques, autre	35.92↔	Création de conduit entre ventricule droit et artère pulmonaire
35.35.10↔	Résection fibreuse ou musculaire sous-valvulaire de la valve aortique	35.93↔	Création de conduit entre ventricule gauche et aorte
35.36.00↔	Résection supravalvulaire, valve cardiaque, SAP	35.94↔	Création de conduit entre oreillette et artère pulmonaire
35.36.09↔	Résection supravalvulaire, valve cardiaque, autre	35.95↔	Révision d'opération corrective du cœur
35.36.11↔	Résection supravalvulaire, valve aortique	35.a.1.11↔	Valvulotomie de la valve aortique avec sternotomie totale comme voie d'abord
35.36.21↔	Résection supravalvulaire, valve pulmonaire	35.a.1.12↔	Valvulotomie de la valve aortique avec thoracotomie mini-invasive (sternotomie partielle supérieure, thoracotomie latérale) comme voie d'abord
35.43.00↔	Élargissement de communication interventriculaire existante, SAP	35.a.2.11↔	Valvulotomie de la valve mitrale avec sternotomie totale comme voie d'abord
35.43.10↔	Élargissement de communication interventriculaire existante, technique à ciel ouvert	35.a.2.12↔	Valvulotomie de la valve mitrale avec thoracotomie mini-invasive (sternotomie partielle supérieure, thoracotomie latérale) comme voie d'abord
35.43.99↔	Élargissement de communication interventriculaire existante, autre	35.a.3.11↔	Valvulotomie de la valve pulmonaire avec sternotomie totale comme voie d'abord
35.50↔	Réparation de communication septale intracardiaque non précisée, avec prothèse	35.a.3.12↔	Valvulotomie de la valve pulmonaire avec thoracotomie mini-invasive (sternotomie partielle supérieure, thoracotomie latérale) comme voie d'abord
35.51↔	Réparation de communication interauriculaire avec prothèse, technique ouverte	35.a.4.11↔	Valvulotomie de la valve tricuspide avec sternotomie totale comme voie d'abord
35.53↔	Réparation de communication interventriculaire avec prothèse, par voie ouverte	35.a.4.12↔	Valvulotomie de la valve tricuspide avec thoracotomie mini-invasive (sternotomie partielle supérieure, thoracotomie latérale) comme voie d'abord
35.54↔	Réparation de défaut des coussinets endocardiques (canal AV), avec prothèse	35.c.1.11↔	Reconstruction des cuspidés de la valve aortique, avec sternotomie totale comme voie d'abord
35.60↔	Réparation de communication septale intracardiaque non précisée, avec greffe de tissu	35.c.1.12↔	Valvuloplastie de la valve aortique avec thoracotomie mini-invasive (sternotomie partielle supérieure, thoracotomie latérale) comme voie d'abord
35.61↔	Réparation de communication interauriculaire, avec greffe de tissu	35.c.2.11↔	Reconstruction des cuspidés de la valve mitrale, avec sternotomie totale comme voie d'abord
35.62↔	Réparation de communication interventriculaire avec greffe de tissu	35.c.2.12↔	Reconstruction des cuspidés de la valve mitrale, avec thoracotomie mini-invasive (sternotomie partielle supérieure, thoracotomie latérale) comme voie d'abord
35.63↔	Réparation de défauts des coussinets endocardiques (canal AV), avec greffe de tissu	35.c.3.11↔	Reconstruction des cuspidés de la valve pulmonaire, avec sternotomie totale comme voie d'abord
35.70↔	Autre réparation non précisée de communication septale intracardiaque, non précisée	35.c.3.12↔	Reconstruction des cuspidés de la valve pulmonaire, avec thoracotomie mini-invasive (sternotomie partielle supérieure, thoracotomie latérale) comme voie d'abord
35.71↔	Autre réparation non précisée de communication interauriculaire	35.c.4.11↔	Reconstruction des cuspidés de la valve tricuspide, avec sternotomie totale comme voie d'abord
35.72.00↔	Réparation de communication interventriculaire, SAP		
35.72.10↔	Fermeture de communication interventriculaire acquise		
35.72.99↔	Réparation de communication interventriculaire, autre		
35.73↔	Autre réparation non précisée de défaut des coussinets endocardiques (canal AV)		
35.81↔	Correction totale de la tétralogie de Fallot		
35.82↔	Correction de retour (connexion) veineux pulmonaire anormal total		

35.c4.12↔	Reconstruction des cuspidés de la valve tricuspide, avec thoracotomie mini-invasive (sternotomie partielle supérieure, thoracotomie latérale) comme voie d'abord	35.f1.22↔	Remplacement de la valve aortique par xénogreffe (bioprothèse), avec thoracotomie mini-invasive (sternotomie partielle supérieure, thoracotomie latérale) comme voie d'abord
35.d1.00↔	Annuloplastie de la valve aortique, SAP	35.f1.24↔	Remplacement de la valve aortique par xénogreffe (bioprothèse), par voie transapicale
35.d1.09↔	Annuloplastie de la valve aortique, autre	35.f1.25↔	Remplacement de la valve aortique par xénogreffe (bioprothèse), par voie transapicale, avec utilisation d'un système d'abord et d'obturation apical percutané
35.d1.11↔	Annuloplastie de la valve aortique avec sternotomie totale comme voie d'abord	35.f1.31↔	Remplacement de la valve aortique par xénogreffe, sans stent, avec sternotomie totale comme voie d'abord
35.d1.12↔	Annuloplastie de la valve aortique avec thoracotomie mini-invasive (sternotomie partielle supérieure, thoracotomie latérale) comme voie d'abord	35.f1.32↔	Remplacement de valve aortique par xénogreffe, sans stent, avec thoracotomie mini-invasive (sternotomie partielle supérieure, thoracotomie latérale) comme voie d'abord
35.d1.13↔	Annuloplastie de la valve aortique, par voie endovasculaire	35.f1.34↔	Remplacement de la valve aortique par xénogreffe, sans stent, par voie transapicale
35.d1.14↔	Annuloplastie de la valve aortique, guidée par cathéter, par voie transapicale	35.f1.35↔	Remplacement de la valve aortique par xénogreffe, sans stent, par voie transapicale, avec utilisation d'un système d'abord et d'obturation apical percutané
35.d2.00↔	Annuloplastie de la valve mitrale, SAP	35.f1.41↔	Remplacement de la valve aortique par xénogreffe auto-expandible, sans suture, avec sternotomie totale comme voie d'abord
35.d2.09↔	Annuloplastie de la valve mitrale, autre	35.f1.42↔	Remplacement de valve aortique par xénogreffe auto-expandible, sans suture, avec thoracotomie mini-invasive (sternotomie partielle supérieure, thoracotomie latérale) comme voie d'abord
35.d2.11↔	Annuloplastie de la valve mitrale, avec sternotomie totale comme voie d'abord	35.f1.44↔	Remplacement de la valve aortique par xénogreffe auto-expandible, sans suture, par voie transapicale
35.d2.12↔	Annuloplastie de la valve mitrale, avec thoracotomie mini-invasive (sternotomie partielle supérieure, thoracotomie latérale) comme voie d'abord	35.f1.45↔	Remplacement de la valve aortique par xénogreffe auto-expandible, sans suture, par voie transapicale, avec utilisation d'un système d'abord et d'obturation apical percutané
35.d2.14↔	Annuloplastie de la valve mitrale, guidée par cathéter, par voie transapicale	35.f1.51↔	Remplacement de la valve aortique par prothèse mécanique, avec sternotomie totale comme voie d'abord
35.d3.00↔	Annuloplastie de la valve pulmonaire, SAP	35.f1.52↔	Remplacement de la valve aortique par prothèse mécanique, avec thoracotomie mini-invasive (sternotomie partielle supérieure, thoracotomie latérale) comme voie d'abord
35.d3.09↔	Annuloplastie de la valve pulmonaire, autre	35.f1.61↔	Remplacement de la valve aortique par prothèse vasculaire avec valve, biologique, avec sternotomie totale comme voie d'abord
35.d3.11↔	Annuloplastie de la valve pulmonaire, avec sternotomie totale comme voie d'abord	35.f1.62↔	Remplacement de la valve aortique par prothèse vasculaire avec valve, biologique avec thoracotomie mini-invasive (sternotomie partielle supérieure, thoracotomie latérale) comme voie d'abord
35.d3.12↔	Annuloplastie de la valve pulmonaire, avec thoracotomie mini-invasive (sternotomie partielle supérieure, thoracotomie latérale) comme voie d'abord	35.f1.71↔	Remplacement de la valve aortique par prothèse vasculaire avec valve, mécanique, avec sternotomie totale comme voie d'abord
35.d3.13↔	Annuloplastie de la valve pulmonaire, par voie endovasculaire	35.f1.72↔	Remplacement de la valve aortique par prothèse vasculaire avec valve, mécanique, avec thoracotomie mini-invasive (sternotomie partielle supérieure, thoracotomie latérale) comme voie d'abord
35.d3.14↔	Annuloplastie de la valve pulmonaire, guidée par cathéter, par voie transapicale	35.f2.00↔	Remplacement de la valve mitrale par prothèse valvulaire, SAP
35.d4.00↔	Annuloplastie de la valve tricuspide	35.f2.09↔	Remplacement de la valve mitrale par prothèse valvulaire, autres
35.d4.09↔	Annuloplastie de la valve tricuspide	35.f2.11↔	Remplacement de la valve mitrale par allogreffe (homogreffe), avec sternotomie totale comme voie d'abord
35.d4.11↔	Annuloplastie de la valve tricuspide, avec sternotomie totale comme voie d'abord	35.f2.12↔	Remplacement de la valve mitrale par allogreffe (homogreffe), avec thoracotomie mini-invasive (sternotomie partielle supérieure, thoracotomie latérale) comme voie d'abord
35.d4.12↔	Annuloplastie de la valve tricuspide, avec thoracotomie mini-invasive (sternotomie partielle supérieure, thoracotomie latérale) comme voie d'abord	35.f2.21↔	Remplacement de la valve mitrale par xénogreffe (bioprothèse), avec sternotomie totale comme voie d'abord
35.d4.13↔	Annuloplastie de la valve tricuspide, par voie endovasculaire	35.f2.22↔	Remplacement de la valve mitrale par xénogreffe (bioprothèse), avec thoracotomie mini-invasive (sternotomie partielle supérieure, thoracotomie latérale) comme voie d'abord
35.d4.14↔	Annuloplastie de la valve tricuspide, guidée par cathéter, par voie transapicale	35.f2.31↔	Remplacement de la valve mitrale par xénogreffe, sans stent, avec sternotomie totale comme voie d'abord
35.e1.11↔	Valvuloplastie de la valve aortique avec sternotomie totale comme voie d'abord	35.f2.32↔	Remplacement de la valve mitrale par xénogreffe, sans stent, avec thoracotomie mini-invasive (sternotomie partielle supérieure, thoracotomie latérale) comme voie d'abord
35.e1.12↔	Valvuloplastie de la valve aortique avec thoracotomie mini-invasive (sternotomie partielle supérieure, thoracotomie latérale) comme voie d'abord	35.f2.51↔	Remplacement de la valve mitrale par prothèse mécanique, avec sternotomie totale comme voie d'abord
35.e2.11↔	Valvuloplastie de la valve mitrale avec sternotomie totale comme voie d'abord	35.f2.52↔	Remplacement de la valve mitrale par prothèse mécanique, avec thoracotomie mini-invasive (sternotomie partielle supérieure, thoracotomie latérale) comme voie d'abord
35.e2.12↔	Valvuloplastie de la valve mitrale avec thoracotomie mini-invasive (sternotomie partielle supérieure, thoracotomie latérale) comme voie d'abord	35.f3.00↔	Remplacement de la valve pulmonaire par prothèse valvulaire ou prothèse vasculaire avec valve, SAP
35.e3.11↔	Valvuloplastie de la valve pulmonaire avec sternotomie totale comme voie d'abord		
35.e3.12↔	Valvuloplastie de la valve pulmonaire avec thoracotomie mini-invasive (sternotomie partielle supérieure, thoracotomie latérale) comme voie d'abord		
35.e4.11↔	Valvuloplastie de la valve tricuspide avec sternotomie totale comme voie d'abord		
35.e4.12↔	Valvuloplastie de la valve tricuspide avec thoracotomie mini-invasive (sternotomie partielle supérieure, thoracotomie latérale) comme voie d'abord		
35.f1.00↔	Remplacement de la valve aortique par une prothèse valvulaire ou par une prothèse vasculaire avec valve, SAP		
35.f1.09↔	Remplacement de la valve aortique par une prothèse valvulaire ou par une prothèse vasculaire avec valve, autres		
35.f1.11↔	Remplacement de la valve aortique par allogreffe (homogreffe), avec sternotomie totale comme voie d'abord		
35.f1.12↔	Remplacement de la valve aortique par allogreffe (homogreffe), avec thoracotomie mini-invasive (sternotomie partielle supérieure, thoracotomie latérale) comme voie d'abord		
35.f1.21↔	Remplacement de la valve aortique par xénogreffe (bioprothèse), avec sternotomie totale comme voie d'abord		

35.f3.09↔	Remplacement de la valve pulmonaire par prothèse valvulaire ou prothèse vasculaire avec valve, autres	35.g1.13↔	Révision d'un remplacement de la valve aortique, par voie endovasculaire
35.f3.11↔	Remplacement de la valve pulmonaire par allogreffe (homogreffe), avec sternotomie totale comme voie d'abord	35.g1.14↔	Révision d'un remplacement de la valve aortique, par voie transapicale
35.f3.12↔	Remplacement de la valve pulmonaire par allogreffe (homogreffe), avec thoracotomie mini-invasive (sternotomie partielle supérieure, thoracotomie latérale) comme voie d'abord	35.g2.11↔	Révision d'un remplacement de la valve mitrale, avec sternotomie totale comme voie d'abord
35.f3.21↔	Remplacement de la valve pulmonaire par xéno greffe (bioprothèse), avec sternotomie totale comme voie d'abord	35.g2.12↔	Révision d'un remplacement de la valve mitrale, avec thoracotomie mini-invasive (sternotomie partielle supérieure, thoracotomie latérale) comme voie d'abord
35.f3.22↔	Remplacement de la valve pulmonaire par xéno greffe (bioprothèse), avec thoracotomie mini-invasive (sternotomie partielle supérieure, thoracotomie latérale) comme voie d'abord	35.g2.13↔	Révision d'un remplacement de la valve mitrale, par voie endovasculaire
35.f3.31↔	Remplacement de la valve pulmonaire par xéno greffe, sans stent, avec sternotomie totale comme voie d'abord	35.g2.14↔	Révision d'un remplacement de la valve mitrale, par voie transapicale
35.f3.32↔	Remplacement de la valve pulmonaire par xéno greffe, sans stent, avec thoracotomie mini-invasive (sternotomie partielle supérieure, thoracotomie latérale) comme voie d'abord	35.g3.11↔	Révision d'un remplacement de la valve pulmonaire, avec sternotomie totale comme voie d'abord
35.f3.51↔	Remplacement de la valve pulmonaire par prothèse mécanique, avec sternotomie totale comme voie d'abord	35.g3.12↔	Révision d'un remplacement de la valve pulmonaire, avec thoracotomie mini-invasive (sternotomie partielle supérieure, thoracotomie latérale) comme voie d'abord
35.f3.52↔	Remplacement de la valve pulmonaire par prothèse mécanique, avec thoracotomie mini-invasive (sternotomie partielle supérieure, thoracotomie latérale) comme voie d'abord	35.g3.13↔	Révision d'un remplacement de la valve pulmonaire, par voie endovasculaire
35.f3.61↔	Remplacement de la valve pulmonaire par prothèse vasculaire avec valve, biologique, avec sternotomie totale comme voie d'abord	35.g3.14↔	Révision d'un remplacement de la valve pulmonaire, par voie transapicale
35.f3.62↔	Remplacement de la valve pulmonaire par prothèse vasculaire avec valve, biologique avec thoracotomie mini-invasive (sternotomie partielle supérieure, thoracotomie latérale) comme voie d'abord	35.g4.11↔	Révision d'un remplacement de la valve tricuspide, avec sternotomie totale comme voie d'abord
35.f3.71↔	Remplacement de la valve pulmonaire par prothèse vasculaire avec valve, biologique, avec sternotomie totale comme voie d'abord	35.g4.12↔	Révision d'un remplacement de la valve tricuspide, avec thoracotomie mini-invasive (sternotomie partielle supérieure, thoracotomie latérale) comme voie d'abord
35.f3.72↔	Remplacement de la valve pulmonaire par prothèse vasculaire avec valve, mécanique, avec thoracotomie mini-invasive (sternotomie partielle supérieure, thoracotomie latérale) comme voie d'abord	35.g4.13↔	Révision d'un remplacement de la valve tricuspide, par voie endovasculaire
35.f4.00↔	Remplacement de la valve tricuspide par prothèse valvulaire, SAP	35.g4.14↔	Révision d'un remplacement de la valve tricuspide, par voie transapicale
35.f4.09↔	Remplacement de la valve tricuspide par prothèse valvulaire, autres	35.g9↔	Révision d'un remplacement de valve cardiaque, autres
35.f4.11↔	Remplacement de la valve tricuspide par allogreffe (homogreffe), avec sternotomie totale comme voie d'abord	35.h1.00↔	Retrait avec implantation d'une nouvelle prothèse valvulaire aortique ou d'une prothèse vasculaire avec valve, SAP
35.f4.12↔	Remplacement de la valve tricuspide par allogreffe (homogreffe), avec thoracotomie mini-invasive (sternotomie partielle supérieure, thoracotomie latérale) comme voie d'abord	35.h1.09↔	Retrait avec implantation d'une nouvelle prothèse valvulaire aortique ou d'une prothèse vasculaire avec valve, autres
35.f4.21↔	Remplacement de la valve tricuspide par xéno greffe (bioprothèse), avec sternotomie totale comme voie d'abord	35.h1.11↔	Retrait d'une prothèse valvulaire aortique ainsi qu'implantation d'une allogreffe (homogreffe), avec sternotomie totale comme voie d'abord
35.f4.22↔	Remplacement de la valve tricuspide par xéno greffe (bioprothèse), avec thoracotomie mini-invasive (sternotomie partielle supérieure, thoracotomie latérale) comme voie d'abord	35.h1.12↔	Retrait d'une prothèse valvulaire aortique ainsi qu'implantation d'une allogreffe (homogreffe), avec thoracotomie mini-invasive (sternotomie partielle supérieure, thoracotomie latérale) comme voie d'abord
35.f4.23↔	Remplacement de la valve tricuspide par xéno greffe (bioprothèse), par voie endovasculaire	35.h1.21↔	Retrait d'une prothèse valvulaire aortique ainsi qu'implantation d'une xéno greffe (bioprothèse), avec sternotomie totale comme voie d'abord
35.f4.24↔	Remplacement de la valve tricuspide par xéno greffe (bioprothèse), par voie transapicale	35.h1.22↔	Retrait d'une prothèse valvulaire aortique ainsi qu'implantation d'une xéno greffe (bioprothèse), avec thoracotomie mini-invasive (sternotomie partielle supérieure, thoracotomie latérale) comme voie d'abord
35.f4.31↔	Remplacement de la valve tricuspide par xéno greffe, sans stent, avec sternotomie totale comme voie d'abord	35.h1.31↔	Retrait d'une prothèse valvulaire aortique ainsi qu'implantation d'une xéno greffe, sans stent, avec sternotomie totale comme voie d'abord
35.f4.32↔	Remplacement de la valve tricuspide par xéno greffe, sans stent, avec thoracotomie mini-invasive (sternotomie partielle supérieure, thoracotomie latérale) comme voie d'abord	35.h1.32↔	Retrait d'une prothèse valvulaire aortique ainsi qu'implantation d'une xéno greffe, sans stent, avec thoracotomie mini-invasive (sternotomie partielle supérieure, thoracotomie latérale) comme voie d'abord
35.f4.33↔	Remplacement de la valve tricuspide par xéno greffe, sans stent, par voie endovasculaire	35.h1.41↔	Retrait d'une prothèse valvulaire aortique ainsi qu'implantation d'une xéno greffe auto-expansible, sans suture, avec sternotomie totale comme voie d'abord
35.f4.34↔	Remplacement de la valve tricuspide par xéno greffe, sans stent, par voie transapicale	35.h1.42↔	Retrait d'une prothèse valvulaire aortique ainsi qu'implantation d'une xéno greffe auto-expansible, sans suture, avec thoracotomie mini-invasive (sternotomie partielle supérieure, thoracotomie latérale) comme voie d'abord
35.f4.51↔	Remplacement de la valve tricuspide par prothèse mécanique, avec sternotomie totale comme voie d'abord	35.h1.51↔	Retrait d'une prothèse valvulaire aortique ainsi qu'implantation d'une prothèse mécanique, avec sternotomie totale comme voie d'abord
35.f4.52↔	Remplacement de la valve tricuspide par prothèse mécanique, avec thoracotomie mini-invasive (sternotomie partielle supérieure, thoracotomie latérale) comme voie d'abord	35.h1.52↔	Retrait d'une prothèse valvulaire aortique ainsi qu'implantation d'une prothèse mécanique, avec thoracotomie mini-invasive (sternotomie partielle supérieure, thoracotomie latérale) comme voie d'abord
35.g0↔	Révision d'un remplacement de la valve, SAP	35.h1.61↔	Retrait d'une prothèse valvulaire aortique ainsi qu'implantation d'une prothèse vasculaire avec valve, biologique, avec sternotomie totale comme voie d'abord
35.g1.11↔	Révision d'un remplacement de la valve aortique, avec sternotomie totale comme voie d'abord		
35.g1.12↔	Révision d'un remplacement de la valve aortique, avec thoracotomie mini-invasive (sternotomie partielle supérieure, thoracotomie latérale) comme voie d'abord		

35.h1.62↔	Retrait d'une prothèse valvulaire aortique ainsi qu'implantation d'une prothèse vasculaire avec valve, biologique avec thoracotomie mini-invasive (sternotomie partielle supérieure, thoracotomie latérale) comme voie d'abord	35.h3.32↔	Retrait d'une prothèse valvulaire pulmonaire ainsi qu'implantation d'une xénogreffe, sans stent, avec thoracotomie mini-invasive (sternotomie partielle supérieure, thoracotomie latérale) comme voie d'abord
35.h1.71↔	Retrait d'une prothèse valvulaire aortique ainsi qu'implantation d'une prothèse vasculaire avec valve, mécanique, avec sternotomie totale comme voie d'abord	35.h3.51↔	Retrait d'une prothèse valvulaire pulmonaire ainsi qu'implantation d'une prothèse mécanique, avec sternotomie totale comme voie d'abord
35.h1.72↔	Retrait d'une prothèse valvulaire aortique ainsi qu'implantation d'une prothèse vasculaire avec valve, mécanique avec thoracotomie mini-invasive (sternotomie partielle supérieure, thoracotomie latérale) comme voie d'abord	35.h3.52↔	Retrait d'une prothèse valvulaire pulmonaire ainsi qu'implantation d'une prothèse mécanique, avec thoracotomie mini-invasive (sternotomie partielle supérieure, thoracotomie latérale) comme voie d'abord
35.h2.00↔	Retrait avec implantation d'une nouvelle prothèse valvulaire mitrale, SAP	35.h3.61↔	Retrait d'une prothèse valvulaire pulmonaire ainsi qu'implantation d'une prothèse vasculaire avec valve, biologique, avec sternotomie totale comme voie d'abord
35.h2.09↔	Retrait avec implantation d'une nouvelle prothèse valvulaire mitrale, autres	35.h3.62↔	Retrait d'une prothèse valvulaire pulmonaire ainsi qu'implantation d'une prothèse vasculaire avec valve, biologique avec thoracotomie mini-invasive (sternotomie partielle supérieure, thoracotomie latérale) comme voie d'abord
35.h2.11↔	Retrait d'une prothèse valvulaire mitrale ainsi qu'implantation d'une allogreffe (homogreffe), avec sternotomie totale comme voie d'abord	35.h3.71↔	Retrait d'une prothèse valvulaire pulmonaire ainsi qu'implantation d'une prothèse vasculaire avec valve, mécanique, avec sternotomie totale comme voie d'abord
35.h2.12↔	Retrait d'une prothèse valvulaire mitrale ainsi qu'implantation d'une allogreffe (homogreffe), avec thoracotomie mini-invasive (sternotomie partielle supérieure, thoracotomie latérale) comme voie d'abord	35.h3.72↔	Retrait d'une prothèse valvulaire pulmonaire ainsi qu'implantation d'une prothèse vasculaire avec valve, mécanique, avec thoracotomie mini-invasive (sternotomie partielle supérieure, thoracotomie latérale) comme voie d'abord
35.h2.21↔	Retrait d'une prothèse valvulaire mitrale ainsi qu'implantation d'une xénogreffe (bioprothèse), avec sternotomie totale comme voie d'abord	35.h4.00↔	Retrait avec implantation d'une nouvelle prothèse valvulaire tricuspide, SAP
35.h2.22↔	Retrait d'une prothèse valvulaire mitrale ainsi qu'implantation d'une xénogreffe (bioprothèse), avec thoracotomie mini-invasive (sternotomie partielle supérieure, thoracotomie latérale) comme voie d'abord	35.h4.09↔	Retrait avec implantation d'une nouvelle prothèse valvulaire tricuspide, autres
35.h2.23↔	Retrait d'une prothèse valvulaire mitrale ainsi qu'implantation d'une xénogreffe (bioprothèse), par voie endovasculaire	35.h4.11↔	Retrait d'une prothèse valvulaire tricuspide ainsi qu'implantation d'une allogreffe (homogreffe), avec sternotomie totale comme voie d'abord
35.h2.24↔	Retrait d'une prothèse valvulaire mitrale ainsi qu'implantation d'une xénogreffe (bioprothèse), par voie transapicale	35.h4.12↔	Retrait d'une prothèse valvulaire tricuspide ainsi qu'implantation d'une allogreffe (homogreffe), avec thoracotomie mini-invasive (sternotomie partielle supérieure, thoracotomie latérale) comme voie d'abord
35.h2.31↔	Retrait d'une prothèse valvulaire mitrale ainsi qu'implantation d'une xénogreffe, sans stent, avec sternotomie totale comme voie d'abord	35.h4.21↔	Retrait d'une prothèse valvulaire tricuspide ainsi qu'implantation d'une xénogreffe (bioprothèse), avec sternotomie totale comme voie d'abord
35.h2.32↔	Retrait d'une prothèse valvulaire mitrale ainsi qu'implantation d'une xénogreffe, sans stent, avec thoracotomie mini-invasive (sternotomie partielle supérieure, thoracotomie latérale) comme voie d'abord	35.h4.22↔	Retrait d'une prothèse valvulaire tricuspide ainsi qu'implantation d'une xénogreffe (bioprothèse), avec thoracotomie mini-invasive (sternotomie partielle supérieure, thoracotomie latérale) comme voie d'abord
35.h2.33↔	Retrait d'une prothèse valvulaire mitrale ainsi qu'implantation d'une xénogreffe, sans stent, par voie endovasculaire	35.h4.23↔	Retrait d'une prothèse valvulaire tricuspide ainsi qu'implantation d'une xénogreffe (bioprothèse), par voie endovasculaire
35.h2.34↔	Retrait d'une prothèse valvulaire mitrale ainsi qu'implantation d'une xénogreffe, sans stent, par voie transapicale	35.h4.31↔	Retrait d'une prothèse valvulaire tricuspide ainsi qu'implantation d'une xénogreffe, sans stent, avec sternotomie totale comme voie d'abord
35.h2.51↔	Retrait d'une prothèse valvulaire mitrale ainsi qu'implantation d'une prothèse mécanique, avec sternotomie totale comme voie d'abord	35.h4.32↔	Retrait d'une prothèse valvulaire tricuspide ainsi qu'implantation d'une xénogreffe, sans stent, avec thoracotomie mini-invasive (sternotomie partielle supérieure, thoracotomie latérale) comme voie d'abord
35.h2.52↔	Retrait d'une prothèse valvulaire mitrale ainsi qu'implantation d'une prothèse mécanique, avec thoracotomie mini-invasive (sternotomie partielle supérieure, thoracotomie latérale) comme voie d'abord	35.h4.33↔	Retrait d'une prothèse valvulaire tricuspide ainsi qu'implantation d'une xénogreffe, sans stent, par voie endovasculaire
35.h3.00↔	Retrait avec implantation d'une nouvelle prothèse valvulaire pulmonaire ou d'une prothèse vasculaire avec valve, SAP	35.h4.51↔	Retrait d'une prothèse valvulaire tricuspide ainsi qu'implantation consécutive d'une prothèse mécanique, avec sternotomie totale comme voie d'abord
35.h3.09↔	Retrait avec implantation d'une nouvelle prothèse valvulaire pulmonaire ou d'une prothèse vasculaire avec valve, autres	35.h4.52↔	Retrait d'une prothèse valvulaire tricuspide ainsi qu'implantation d'une prothèse mécanique, avec thoracotomie mini-invasive (sternotomie partielle supérieure, thoracotomie latérale) comme voie d'abord
35.h3.11↔	Retrait d'une prothèse valvulaire pulmonaire ainsi qu'implantation d'une allogreffe (homogreffe), avec sternotomie totale comme voie d'abord	35.i2.11↔	Opération selon Ross
35.h3.12↔	Retrait d'une prothèse valvulaire pulmonaire ainsi qu'implantation d'une allogreffe (homogreffe), avec thoracotomie mini-invasive (sternotomie partielle supérieure, thoracotomie latérale) comme voie d'abord	35.i3.11↔	Intervention de Tirone David
35.h3.21↔	Retrait d'une prothèse valvulaire pulmonaire ainsi qu'implantation d'une xénogreffe (bioprothèse), avec sternotomie totale comme voie d'abord	35.i3.12↔	Opération selon Yacoub
35.h3.22↔	Retrait d'une prothèse valvulaire pulmonaire ainsi qu'implantation d'une xénogreffe (bioprothèse), avec thoracotomie mini-invasive (sternotomie partielle supérieure, thoracotomie latérale) comme voie d'abord	37.8a.21↔	Implantation de pacemaker à double chambre, sans stimulation antitachycardique
35.h3.31↔	Retrait d'une prothèse valvulaire pulmonaire ainsi qu'implantation d'une xénogreffe, sans stent, avec sternotomie totale comme voie d'abord	37.8a.22↔	Implantation de pacemaker à double chambre, avec stimulation antitachycardique
		37.8a.31↔	Implantation de pacemaker à resynchronisation (CRT-P)
		37.8e.00↔	Implantation de cardiovertteur ou défibrillateur, SAP
		37.8e.11↔	Implantation d'un défibrillateur à chambre unique
		37.8e.12↔	Implantation d'un défibrillateur à double chambre
		37.8e.21↔	Implantation de défibrillateur à resynchronisation (CRT-D)

37.8e.22↔	Implantation de défibrillateur à chambre unique avec capteur auriculaire	99.b7.1g†↔	Traitement complexe de médecine intensive, 3681 à 4600 points de dépense
37.8e.31↔	Implantation d'un système sous-cutané de défibrillation	99.b7.1h†↔	Traitement complexe de médecine intensive, 4601 à 5520 points de dépense
37.8e.99↔	Implantation de cardiovertteur ou défibrillateur, autre	99.b7.1i†↔	Traitement complexe de médecine intensive, 5521 à 7360 points de dépense
37.99.21↔	Réparation d'un ventricule droit à double issue de type Fallot	99.b7.1j†↔	Traitement complexe de médecine intensive, 7361 à 9200 points de dépense
37.99.22↔	Réparation d'autre ventricule droit à double issue	99.b7.1k†↔	Traitement complexe de médecine intensive, 9201 à 11040 points de dépense
37.99.23↔	Opération d'un cœur fonctionnellement/morphologiquement univentriculaire	99.b7.1l†↔	Traitement complexe de médecine intensive, 11041 à 13800 points de dépense
37.99.24↔	Réparation d'un cœur triatrial	99.b7.1m†↔	Traitement complexe de médecine intensive, 13801 à 16560 points de dépense
37.99.25↔	Réparation d'absence de valve pulmonaire	99.b7.1n†↔	Traitement complexe de médecine intensive, 16561 à 19320 points de dépense
39.21.00↔	Anastomose de veine cave à artère pulmonaire, SAP	99.b7.1o†↔	Traitement complexe de médecine intensive, 19321 points de dépense et plus
39.21.10↔	Opération de Glenn sur un cœur fonctionnellement/morphologiquement univentriculaire	99.b7.2d†↔	Traitement complexe de médecine intensive chez l'enfant (procédure de base), 2941 à 3430 points de dépense
39.21.99↔	Anastomose de veine cave à artère pulmonaire, autre	99.b7.2e†↔	Traitement complexe de médecine intensive chez l'enfant (procédure de base), 3431 à 3920 points de dépense
39.73.00↔	Implantation endovasculaire de greffe sur l'aorte thoracique, SAP	99.b7.2f†↔	Traitement complexe de médecine intensive chez l'enfant (procédure de base), 3921 à 4410 points de dépense
39.73.10↔	Implantation endovasculaire de greffe sur l'aorte thoracique, sans fenestration ni bras latéral	99.b7.2g†↔	Traitement complexe de médecine intensive chez l'enfant (procédure de base), 4411 à 4900 points de dépense
39.73.11↔	Implantation endovasculaire de greffe sur l'aorte thoracique, avec fenestration ou bras latéral	99.b7.2h†↔	Traitement complexe de médecine intensive chez l'enfant (procédure de base), 4901 à 5880 points de dépense
39.73.20↔	Implantation endovasculaire de greffe sur l'aorte thoraco-abdominale	99.b7.2i†↔	Traitement complexe de médecine intensive chez l'enfant (procédure de base), 5881 à 6860 points de dépense
39.73.99↔	Implantation endovasculaire de greffe sur l'aorte thoracique, autre	99.b7.2j†↔	Traitement complexe de médecine intensive chez l'enfant (procédure de base), 6861 à 7840 points de dépense
46.97.00↔	Transplantation intestinale, SAP	99.b7.2k†↔	Traitement complexe de médecine intensive chez l'enfant (procédure de base), 7841 à 9800 points de dépense
46.97.10↔	Transplantation intestinale, retransplantation d'intestin grêle durant la même hospitalisation	99.b7.2l†↔	Traitement complexe de médecine intensive chez l'enfant (procédure de base), 9801 à 11760 points de dépense
46.97.99↔	Transplantation intestinale, autre	99.b7.2m†↔	Traitement complexe de médecine intensive chez l'enfant (procédure de base), 11761 à 13720 points de dépense
52.82↔	Allogreffe du pancréas	99.b7.2n†↔	Traitement complexe de médecine intensive chez l'enfant (procédure de base), 13721 à 16660 points de dépense
52.83.00↔	Hétéogreffe du pancréas, SAP	99.b7.2o†↔	Traitement complexe de médecine intensive chez l'enfant (procédure de base), 16661 à 19600 points de dépense
52.83.10↔	Hétéogreffe du pancréas, retransplantation d'un segment de pancréas durant la même hospitalisation	99.b7.2p†↔	Traitement complexe de médecine intensive chez l'enfant (procédure de base), 19601 points de dépense et plus
52.83.11↔	Hétéogreffe du pancréas, retransplantation du pancréas durant la même hospitalisation		
52.83.99↔	Hétéogreffe du pancréas, autre		
52.84↔	Autotransplantation de cellules d'îlots de Langerhans		
52.85↔	Allotransplantation de cellules d'îlots de Langerhans		
52.86↔	Transplantation de cellules d'îlots de Langerhans, SAP		
55.69.00↔	Autre greffe rénale, SAP		
55.69.10↔	Autre greffe rénale, allogénique		
55.69.20↔	Autre greffe rénale, syngénique		
55.69.30↔	Autre greffe rénale, en bloc		
55.69.40↔	Autre greffe rénale, retransplantation rénale durant la même hospitalisation		
55.69.99↔	Autre greffe rénale, autre		

procédure A07-4

20.96↔	Autre implantation ou remplacement de prothèse cochléaire, SAP	35.f1.44↔	Remplacement de la valve aortique par xénogreffe auto-expansible, sans suture, par voie transapicale
20.97↔	Implantation ou remplacement de prothèse cochléaire, à un seul canal	35.f1.45↔	Remplacement de la valve aortique par xénogreffe auto-expansible, sans suture, par voie transapicale, avec utilisation d'un système d'abord et d'obturation apical percutané
20.98↔	Implantation ou remplacement de prothèse cochléaire, aux canaux multiples	35.f2.23↔	Remplacement de la valve mitrale par xénogreffe (bioprothèse), par voie endovasculaire
35.e2.14↔	Valvuloplastie de la valve mitrale, par voie endovasculaire, transveineuse	35.f2.24↔	Remplacement de la valve mitrale par xénogreffe (bioprothèse), par voie transapicale
35.f1.23↔	Remplacement de la valve aortique par xénogreffe (bioprothèse), par voie endovasculaire	35.f2.33↔	Remplacement de la valve mitrale par xénogreffe, sans stent, par voie endovasculaire
35.f1.24↔	Remplacement de la valve aortique par xénogreffe (bioprothèse), par voie transapicale	35.f2.34↔	Remplacement de la valve mitrale par xénogreffe, sans stent, par voie transapicale
35.f1.25↔	Remplacement de la valve aortique par xénogreffe (bioprothèse), par voie transapicale, avec utilisation d'un système d'abord et d'obturation apical percutané	35.f3.23↔	Remplacement de la valve pulmonaire par xénogreffe (bioprothèse), par voie endovasculaire
35.f1.33↔	Remplacement de la valve aortique par xénogreffe, sans stent, par voie endovasculaire	35.f3.24↔	Remplacement de la valve pulmonaire par xénogreffe (bioprothèse), par voie transapicale
35.f1.34↔	Remplacement de la valve aortique par xénogreffe, sans stent, par voie transapicale	35.f3.25↔	Remplacement de la valve pulmonaire par xénogreffe (bioprothèse), par voie transapicale, avec utilisation d'un système d'abord et d'obturation apical percutané
35.f1.35↔	Remplacement de la valve aortique par xénogreffe, sans stent, par voie transapicale, avec utilisation d'un système d'abord et d'obturation apical percutané	35.f3.33↔	Remplacement de la valve pulmonaire par xénogreffe, sans stent, par voie endovasculaire
35.f1.43↔	Remplacement de la valve aortique par xénogreffe auto-expansible, sans suture, par voie endovasculaire	35.f3.34↔	Remplacement de la valve pulmonaire par xénogreffe, sans stent, par voie transapicale

35.f3.35↔	Remplacement de la valve pulmonaire par xéno greffe, sans stent, par voie transapicale, avec utilisation d'un système d'abord et d'obturation apical percutané	39.71.10↔	Implantation endovasculaire d'une greffe dans l'aorte abdominale, aorto-iliaque, sans fenestration ni bras latéral
37.6a.11↔	Implantation d'un système d'assistance cardio-vasculaire, avec pompe, sans fonction d'échange gazeux, extracorporel, ventriculaire gauche, par chirurgie thoracique ouverte (thoracotomie, mini-thoracotomie, sternotomie)	39.71.11↔	Implantation endovasculaire d'une greffe dans l'aorte abdominale, aorto-iliaque, avec fenestration ou bras latéral
37.6a.12↔	Implantation d'un système d'assistance cardio-vasculaire, avec pompe, sans fonction d'échange gazeux, extracorporel, ventriculaire droit, par chirurgie thoracique ouverte (thoracotomie, mini-thoracotomie, sternotomie)	39.71.12↔	Implantation endovasculaire d'une greffe dans l'aorte abdominale, prothèse de bifurcation aorto-bi-iliaque, sans fenestration ni bras latéral
37.6a.21↔	Implantation d'un système d'assistance cardio-vasculaire, avec pompe, sans fonction d'échange gazeux, extracorporel, biventriculaire, par chirurgie thoracique ouverte (thoracotomie, mini-thoracotomie, sternotomie)	39.71.13↔	Implantation endovasculaire d'une greffe dans l'aorte abdominale, prothèse de bifurcation aorto-bi-iliaque, avec fenestration ou bras latéral
37.6a.31↔	Implantation d'un système d'assistance cardio-vasculaire, avec pompe, sans fonction d'échange gazeux, intracorporel, ventriculaire gauche, par chirurgie thoracique ouverte (thoracotomie, mini-thoracotomie, sternotomie)	39.71.14↔	Implantation endovasculaire d'une greffe dans l'aorte abdominale, prothèse tubulaire, aortique, sans fenestration ni bras latéral
37.6a.32↔	Implantation d'un système d'assistance cardio-vasculaire, avec pompe, sans fonction d'échange gazeux, intracorporel, ventriculaire droit, par chirurgie thoracique ouverte (thoracotomie, mini-thoracotomie, sternotomie)	39.71.15↔	Implantation endovasculaire d'une greffe dans l'aorte abdominale, prothèse tubulaire, aortique, avec fenestration ou bras latéral
37.6a.33↔	Implantation d'un système d'assistance cardio-vasculaire, avec pompe, sans fonction d'échange gazeux, intracorporel, biventriculaire, par chirurgie thoracique ouverte (thoracotomie, mini-thoracotomie, sternotomie)	39.73.10↔	Implantation endovasculaire de greffe sur l'aorte thoracique, sans fenestration ni bras latéral
		39.73.11↔	Implantation endovasculaire de greffe sur l'aorte thoracique, avec fenestration ou bras latéral
		39.73.20↔	Implantation endovasculaire de greffe sur l'aorte thoraco-abdominale

procédure A07-5

99.b7.1d‡↔	Traitement complexe de médecine intensive, 2485 à 2760 points de dépense	99.b7.2c‡↔	Traitement complexe de médecine intensive chez l'enfant (procédure de base), 2647 à 2940 points de dépense
99.b7.1e‡↔	Traitement complexe de médecine intensive, 2761 à 3220 points de dépense	99.b7.2d‡↔	Traitement complexe de médecine intensive chez l'enfant (procédure de base), 2941 à 3430 points de dépense
99.b7.1f‡↔	Traitement complexe de médecine intensive, 3221 à 3680 points de dépense	99.b7.2e‡↔	Traitement complexe de médecine intensive chez l'enfant (procédure de base), 3431 à 3920 points de dépense
99.b7.1g‡↔	Traitement complexe de médecine intensive, 3681 à 4600 points de dépense	99.b7.2f‡↔	Traitement complexe de médecine intensive chez l'enfant (procédure de base), 3921 à 4410 points de dépense
99.b7.1h‡↔	Traitement complexe de médecine intensive, 4601 à 5520 points de dépense	99.b7.2g‡↔	Traitement complexe de médecine intensive chez l'enfant (procédure de base), 4411 à 4900 points de dépense
99.b7.1i‡↔	Traitement complexe de médecine intensive, 5521 à 7360 points de dépense	99.b7.2h‡↔	Traitement complexe de médecine intensive chez l'enfant (procédure de base), 4901 à 5880 points de dépense
99.b7.1j‡↔	Traitement complexe de médecine intensive, 7361 à 9200 points de dépense	99.b7.2i‡↔	Traitement complexe de médecine intensive chez l'enfant (procédure de base), 5881 à 6860 points de dépense
99.b7.1k‡↔	Traitement complexe de médecine intensive, 9201 à 11040 points de dépense	99.b7.2j‡↔	Traitement complexe de médecine intensive chez l'enfant (procédure de base), 6861 à 7840 points de dépense
99.b7.1l‡↔	Traitement complexe de médecine intensive, 11041 à 13800 points de dépense	99.b7.2k‡↔	Traitement complexe de médecine intensive chez l'enfant (procédure de base), 7841 à 9800 points de dépense
99.b7.1m‡↔	Traitement complexe de médecine intensive, 13801 à 16560 points de dépense	99.b7.2l‡↔	Traitement complexe de médecine intensive chez l'enfant (procédure de base), 9801 à 11760 points de dépense
99.b7.1n‡↔	Traitement complexe de médecine intensive, 16561 à 19320 points de dépense	99.b7.2m‡↔	Traitement complexe de médecine intensive chez l'enfant (procédure de base), 11761 à 13720 points de dépense
99.b7.1o‡↔	Traitement complexe de médecine intensive, 19321 points de dépense et plus	99.b7.2n‡↔	Traitement complexe de médecine intensive chez l'enfant (procédure de base), 13721 à 16660 points de dépense
99.b7.28‡↔	Traitement complexe de médecine intensive chez l'enfant (procédure de base), 1765 à 2058 points de dépense	99.b7.2o‡↔	Traitement complexe de médecine intensive chez l'enfant (procédure de base), 16661 à 19600 points de dépense
99.b7.2a‡↔	Traitement complexe de médecine intensive chez l'enfant (procédure de base), 2059 à 2352 points de dépense	99.b7.2p‡↔	Traitement complexe de médecine intensive chez l'enfant (procédure de base), 19601 points de dépense et plus
99.b7.2b‡↔	Traitement complexe de médecine intensive chez l'enfant (procédure de base), 2353 à 2646 points de dépense		

ADRG A11**Ventilation artificielle > 249 et < 500 heures ou ventilation artificielle > 95 heures avec traitement complexe de soins intensifs > 1470 / 1656 points ou situations coûteuses**

Durée de la ventilation artificielle > 249 heures ou Durée de la ventilation artificielle > 95 heures et au moins un (e) procédure dans le tableau A11-2 et Durée de la ventilation artificielle < 500 heures et MDC n'est pas égal à 22 ou définition du DRG de base A13 et procédure dans le tableau A11-3

DRG A11A**Ventilation artificielle > 249 et < 500 heures avec interv. haut. complexe ou ventil. artif. > 95 h avec tt complexe de soins intensifs > 1470 / 1656 pts ou âge < 16 ans ou interventions hautement complexes**

(Procédures opératoires complexes ou au moins un(e) procédure dans le tableau A11-4) et (au moins un(e) procédure dans le tableau A11-5 ou Âge < 16 années ou au moins un(e) procédure dans le tableau A11-6) ou Procédures de complication pré-MDC et Procédures opératoires particulières et (au moins un(e) procédure dans le tableau A11-2 ou Âge < 16 années)

DRG A11B**Ventilation artificielle > 249 et < 500 heures avec procédure complexe, sans intervention hautement complexe, sans ventilation artificielle > 95 h avec traitement complexe de soins intensifs > 1470 / 1656 points, âge > 15 ans**

Procédures opératoires complexes ou au moins un(e) procédure dans le tableau A11-4

DRG A11C**Ventilation artificielle > 249 et < 500 heures, avec procédure opératoire particulière ou procédures de complication ou traitement complexe de soins intensifs > 1470 / 1656 points avec diagnostic particulier ou âge < 6 ans**

Âge < 6 années ou Procédures de complication pré-MDC ou Procédures opératoires particulières ou au moins un(e) procédure dans le tableau A11-2 et au moins un(e) diagnostic dans le tableau A11-1

DRG A11D**Ventilation artificielle > 249 et < 500 heures****diagnostic A11-1**

A00.0	A Vibrio cholerae 01, biovar cholerae	A07.8	Autres maladies intestinales précisées, à protozoaires
A00.1	A Vibrio cholerae 01, biovar El Tor	A07.9	Maladie intestinale à protozoaires, sans précision
A00.9	Choléra, sans précision	A15.0	Tuberculose pulmonaire, confirmée par examen microscopique de l'expectoration, avec ou sans culture ou par procédé de biologie moléculaire
A01.0	Fièvre typhoïde	A15.1	Tuberculose pulmonaire, confirmée par culture seulement
A01.1	Paratyphoïde A	A15.2	Tuberculose pulmonaire, avec confirmation histologique
A01.2	Paratyphoïde B	A15.3	Tuberculose pulmonaire, avec confirmation, moyen autre et non précisé
A01.3	Paratyphoïde C	A15.4	Tuberculose des ganglions intrathoraciques, avec confirmation bactériologique, par biologie moléculaire ou histologique
A01.4	Paratyphoïde, sans précision	A15.5	Tuberculose du larynx, de la trachée et des bronches, avec confirmation bactériologique, par biologie moléculaire ou histologique
A02.1	Septicémie à Salmonella	A15.6	Pleurésie tuberculeuse, avec confirmation bactériologique, par biologie moléculaire ou histologique
A04.3	Infection entéro-hémorragique à Escherichia coli	A15.7	Primo-infection tuberculeuse de l'appareil respiratoire, avec confirmation bactériologique, par biologie moléculaire ou histologique
A04.5	Entérite à Campylobacter	A15.8	Autres formes de tuberculose de l'appareil respiratoire, avec confirmation, bactériologique, par biologie moléculaire ou histologique
A04.6	Entérite à Yersinia enterocolitica	A15.9	Tuberculose de l'appareil respiratoire sans précision, avec confirmation bactériologique, par biologie moléculaire et histologique
A04.70	Entérocolite à Clostridium difficile sans mégacolon, sans autres complications au niveau des organes	A16.0	Tuberculose pulmonaire, sans confirmation bactériologique, par biologie moléculaire ou histologique
A04.71	Entérocolite à Clostridium difficile sans mégacolon, avec d'autres complications au niveau des organes	A16.1	Tuberculose pulmonaire, sans examen bactériologique, par biologie moléculaire et histologique
A04.72	Entérocolite à Clostridium difficile avec mégacolon, sans autres complications organiques	A16.2	Tuberculose pulmonaire, sans mention de confirmation bactériologique, par biologie moléculaire ou histologique
A04.73	Entérocolite à Clostridium difficile avec mégacolon, avec d'autres complications organiques	A16.3	Tuberculose des ganglions intrathoraciques, sans mention de confirmation, bactériologique, par biologie moléculaire ou histologique
A04.79	Entérocolite à Clostridium difficile, sans précision	A16.4	Tuberculose du larynx, de la trachée et des bronches, sans mention de confirmation bactériologique, par biologie moléculaire ou histologique
A05.1	Botulisme		
A06.0	Dysenterie amibienne aiguë		
A06.1	Amibiase intestinale chronique		
A06.2	Colite amibienne non dysentérique		
A06.3	Amœbome de l'intestin		
A06.4	Abcès amibien du foie {K77.0}		
A06.5	Abcès amibien du poumon {J99.8}		
A06.6	Abcès amibien du cerveau {G07}		
A06.7	Amibiase cutanée		
A06.8	Autres localisations d'une infection amibienne		
A06.9	Amibiase, sans précision		
A07.0	Balantidiose		
A07.1	Giardiase [lambliaze]		
A07.2	Cryptosporidiose		
A07.3	Infection à Isospora		

A16.5	Pleurésie tuberculeuse, sans mention de confirmation bactériologique, par biologie moléculaire ou histologique	A28.0	Pasteurellose
A16.7	Primo-infection tuberculeuse de l'appareil respiratoire, sans mention de confirmation bactériologique, par biologie moléculaire ou histologique	A28.1	Maladie des griffes du chat
A16.8	Autres formes de tuberculose de l'appareil respiratoire, sans mention de confirmation bactériologique, par biologie moléculaire ou histologique	A28.2	Yersiniose extra-intestinale
A16.9	Tuberculose de l'appareil respiratoire sans précision, sans mention de confirmation bactériologique, par biologie moléculaire ou histologique	A28.8	Autres anthroponozoonoses bactériennes précisées, non classées ailleurs
A17.0	Méningite tuberculeuse {G01}	A28.9	Anthroponozoonose bactérienne, sans précision
A17.1	Tuberculome méningé {G07}	A30.0	Lèpre indéterminée
A17.8	Autres formes de tuberculose du système nerveux	A30.1	Lèpre tuberculoïde [Forme tuberculoïde (T)]
A17.9	Tuberculose du système nerveux, sans précision {G99.8}	A30.2	Lèpre tuberculoïde de type intermédiaire atypique
A18.0	Tuberculose des os et des articulations	A30.3	Lèpre de type intermédiaire atypique
A18.1	Tuberculose de l'appareil génito-urinaire	A30.4	Lèpre lépromateuse de type intermédiaire atypique
A18.2	Adénopathie tuberculeuse périphérique	A30.5	Lèpre lépromateuse [Forme lépromateuse (L)]
A18.3	Tuberculose de l'intestin, du péritoine et des ganglions mésentériques	A30.8	Autres formes de lèpre
A18.4	Tuberculose de la peau et du tissu cellulaire sous-cutané	A30.9	Lèpre, sans précision
A18.5	Tuberculose de l'œil	A31.0	Infection pulmonaire à Mycobacterium
A18.6	Tuberculose de l'oreille	A31.1	Infection cutanée à Mycobacterium
A18.7	Tuberculose des surrénales {E35.1}	A31.80	Infection mycobactérienne atypique disséminée
A18.8	Tuberculose d'autres organes précisés	A31.88	Autres infections mycobactériennes
A19.0	Tuberculose miliaire aiguë, localisation unique et précisée	A31.9	Infection à Mycobacterium, sans précision
A19.1	Tuberculose miliaire aiguë, sièges multiples	A32.0	Listériose cutanée
A19.2	Tuberculose miliaire aiguë, sans précision	A32.1	Méningite et méningo-encéphalite listériennes
A19.8	Autres tuberculoses miliaires	A32.7	Septicémie listérienne
A19.9	Tuberculose miliaire, sans précision	A32.8	Autres formes de listériose
A20.0	Peste bubonique	A32.9	Listériose, sans précision
A20.1	Peste cutanée	A33	Tétanos néonatal
A20.2	Peste pulmonaire	A34	Tétanos obstétrical
A20.3	Peste méningée	A35	Autres formes de tétanos
A20.7	Peste septicémique	A36.0	Diphthérie pharyngée
A20.8	Autres formes de peste	A36.1	Diphthérie rhinopharyngée
A20.9	Peste, sans précision	A36.2	Diphthérie laryngée
A21.0	Tularémie ulcéro-glandulaire	A36.3	Diphthérie cutanée
A21.1	Tularémie oculo-glandulaire	A36.8	Autres formes de diphthérie
A21.2	Tularémie pulmonaire	A36.9	Diphthérie, sans précision
A21.3	Tularémie gastro-intestinale	A37.0	Coqueluche à Bordetella pertussis
A21.7	Tularémie généralisée	A37.1	Coqueluche à Bordetella parapertussis
A21.8	Autres formes de tularémie	A37.8	Coqueluche due à d'autres espèces de Bordetella
A21.9	Tularémie, sans précision	A37.9	Coqueluche, sans précision
A22.0	Charbon cutané	A38	Scarlatine
A22.1	Charbon pulmonaire	A39.0	Méningite à méningocoques {G01}
A22.2	Charbon gastro-intestinal	A39.1	Syndrome de Waterhouse-Friderichsen {E35.1}
A22.7	Septicémie charbonneuse	A39.2	Méningococcémie aiguë
A22.8	Autres formes de charbon	A39.3	Méningococcémie chronique
A22.9	Charbon, sans précision	A39.4	Méningococcémie, sans précision
A23.0	Brucellose à Brucella melitensis	A39.5	Cardite à méningocoques
A23.1	Brucellose à Brucella abortus	A39.8	Autres infections à méningocoques
A23.2	Brucellose à Brucella suis	A39.9	Infection méningococcique, sans précision
A23.3	Brucellose à Brucella canis	A40.0	Septicémie à streptocoques, groupe A
A23.8	Autres brucelloses	A40.1	Septicémie à streptocoques, groupe B
A23.9	Brucellose, sans précision	A40.2	Septicémie à streptocoques, groupe D
A24.0	Morve	A40.3	Septicémie à Streptococcus pneumoniae
A24.1	Mélioïdose aiguë et galopante	A40.8	Autres septicémies à streptocoques
A24.2	Mélioïdose subaiguë et chronique	A40.9	Septicémie à streptocoques, sans précision
A24.3	Autres mélioïdoses	A41.0	Septicémie à staphylocoques dorés
A24.4	Mélioïdose, sans précision	A41.1	Septicémie à d'autres staphylocoques précisés
A25.0	Spirillose	A41.2	Septicémie à staphylocoques non précisés
A25.1	Streptobacillose	A41.3	Septicémie à Haemophilus influenzae
A25.9	Fièvre causée par morsure de rat, sans précision	A41.4	Septicémie à micro-organismes anaérobies
A26.0	Erysipéloïde cutanée	A41.51	Septicémie: escherichia coli [E. coli]
A26.7	Septicémie à Erysipelothrix	A41.52	Septicémie: pseudomonas
A26.8	Autres formes d'érysipéloïde	A41.58	Septicémie: autres micro-organismes Gram négatif
A26.9	Erysipéloïde, sans précision	A41.8	Autres septicémies précisées
A27.0	Leptospirose ictéro-hémorragique [Maladie de Weil]	A41.9	Septicémie, sans précision
A27.8	Autres formes de leptospirose	A42.0	Actinomycose pulmonaire
A27.9	Leptospirose, sans précision	A42.1	Actinomycose abdominale
		A42.2	Actinomycose cervico-faciale
		A42.7	Septicémie actinomycosique
		A42.8	Autres formes d'actinomycose
		A42.9	Actinomycose, sans précision
		A43.0	Nocardiose pulmonaire
		A43.1	Nocardiose cutanée

A43.8	Autres formes de nocardiose	A88.8	Autres infections virales précisées du système nerveux central
A43.9	Nocardiose, sans précision	A89	Infection virale du système nerveux central, sans précision
A44.0	Bartonellose généralisée	A92.0	Fièvre de Chikungunya
A44.1	Bartonellose cutanée et cutanéomuqueuse	A92.1	Fièvre due au virus O'nyong-nyong
A44.8	Autres formes de bartonellose	A92.2	Fièvre équine vénézuélienne
A44.9	Bartonellose, sans précision	A92.3	Fièvre due au virus West-Nile
A46	Erysipèle	A92.4	Fièvre de la vallée du Rift
A48.0	Gangrène gazeuse	A92.8	Autres fièvres virales précisées, transmises par des moustiques
A48.1	Maladie des légionnaires avec pneumonie	A92.9	Fièvre virale transmise par des moustiques, sans précision
A48.2	Maladie des légionnaires, sans signes pulmonaires [fièvre de Pontiac]	A93.0	Fièvre d'Oropouche
A48.3	Syndrome du choc toxique	A93.1	Fièvre à phlébotome
A48.4	Fièvre purpurique du Brésil	A93.2	Fièvre à tiques du Colorado
A75.0	Typhus épidémique à poux dû à Rickettsia prowazekii	A93.8	Autres fièvres virales précisées, transmises par des arthropodes
A75.1	Typhus réurgent [maladie de Brill]	A94	Fièvre virale transmise par des arthropodes, sans précision
A75.2	Typhus à Rickettsia typhi	A95.0	Fièvre jaune sylvatique
A75.3	Typhus à Rickettsia tsutsugamushi	A95.1	Fièvre jaune citadine
A75.9	Typhus, sans précision	A95.9	Fièvre jaune, sans précision
A77.0	Fièvre pourprée à Rickettsia rickettsii	A96.0	Fièvre hémorragique de Junin
A77.1	Fièvre pourprée à Rickettsia conorii	A96.1	Fièvre hémorragique de Machupo
A77.2	Fièvre pourprée due à Rickettsia sibirica	A96.2	Fièvre de Lassa
A77.3	Fièvre pourprée due à Rickettsia australis	A96.8	Autres fièvres hémorragiques à arénavirus
A77.8	Autres fièvres pourprées	A96.9	Fièvre hémorragique à arénavirus, sans précision
A77.9	Fièvre pourprée, sans précision	A97.0	Dengue sans signes d'alerte
A78	Fièvre Q	A97.1	Dengue avec signes d'alerte
A79.0	Fièvre des tranchées	A97.2	Dengue sévère
A79.1	Rickettsiose varicelliforme due à Rickettsia akari	A97.9	Dengue, sans précision
A79.8	Autres types précisés de rickettsiose	A98.0	Fièvre hémorragique de Crimée [du Congo]
A79.9	Rickettsiose, sans précision	A98.1	Fièvre hémorragique d'Omsk
A80.0	Poliomyélite paralytique aiguë, associée au virus vaccinal	A98.2	Maladie de la forêt de Kyasanur
A80.1	Poliomyélite paralytique aiguë, virus sauvage importé	A98.3	Maladie de Marburg
A80.2	Poliomyélite paralytique aiguë, virus sauvage indigène	A98.4	Maladie à virus Ebola
A80.3	Poliomyélites paralytiques aiguës, autres et sans précision	A98.5	Fièvre hémorragique avec syndrome rénal
A80.4	Poliomyélite aiguë non paralytique	A98.8	Autres fièvres hémorragiques virales précisées
A80.9	Poliomyélite aiguë, sans précision	A99	Fièvre hémorragique virale, sans précision
A81.0	Maladie de Creutzfeldt-Jakob	B00.3	Méningite due au virus de l'herpès {G02.0}
A81.1	Panencéphalite sclérosante subaiguë	B00.4	Encéphalite due au virus de l'herpès {G05.1}
A81.2	Leucoencéphalopathie multifocale progressive	B01.0	Méningite varicelleuse {G02.0}
A81.8	Autres infections atypiques à virus, du système nerveux central	B01.1	Encéphalite varicelleuse {G05.1}
A81.9	Infection atypiques à virus, du système nerveux central, sans précision	B01.2	Pneumonie varicelleuse {J17.1}
A82.0	Rage sylvatique	B02.0	Encéphalite zostérienne {G05.1}
A82.1	Rage des rues [rage citadine]	B02.1	Méningite zostérienne {G02.0}
A82.9	Rage, sans précision	B05.0	Rougeole compliquée d'une encéphalite {G05.1}
A83.0	Encéphalite japonaise	B05.1	Rougeole compliquée d'une méningite {G02.0}
A83.1	Encéphalite équine occidentale	B15.0	Hépatite A avec coma hépatique
A83.2	Encéphalite équine orientale	B16.0	Hépatite aiguë B avec agent delta, avec coma hépatique
A83.3	Encéphalite de Saint-Louis	B16.2	Hépatite aiguë B sans agent delta, avec coma hépatique
A83.4	Encéphalite australienne	B17.0	(Sur)infection aiguë par agent delta d'un sujet porteur de l'hépatite B
A83.5	Encéphalite de Californie	B17.1	Hépatite aiguë C
A83.6	Maladie à virus de Rocio	B17.2	Hépatite aiguë E
A83.8	Autres encéphalites virales transmises par des moustiques	B18.2	Hépatite virale chronique C
A83.9	Encéphalite virale transmise par des moustiques, sans précision	B20	Immunodéficience humaine virale [VIH], à l'origine de maladies infectieuses et parasitaires
A84.0	Encéphalite de la taïga [encéphalite verno-estivale russe]	B21	Immunodéficience humaine virale [VIH], à l'origine de tumeurs malignes
A84.1	Encéphalite d'Europe centrale transmise par des tiques	B22	Immunodéficience humaine virale [VIH], à l'origine d'autres affections précisées
A84.8	Autres encéphalites virales transmises par des tiques	B23.0	Syndrome d'infection aiguë par VIH
A84.9	Encéphalite virale transmise par des tiques, sans précision	B23.8	Maladie par VIH à l'origine d'autres états précisés
A85.0	Encéphalite à entérovirus {G05.1}	B24	Immunodéficience humaine virale [VIH], sans précision
A85.1	Encéphalite à adénovirus {G05.1}	B25.0	Pneumonie à cytomégalovirus {J17.1}
A85.2	Encéphalite virale transmise par des arthropodes, sans précision	B25.1	Hépatite à cytomégalovirus {K77.0}
A85.8	Autres encéphalites virales précisées	B25.2	Pancréatite à cytomégalovirus {K87.1}
A86	Encéphalite virale, sans précision	B26.1	Méningite ourlienne {G02.0}
A87.0	Méningite à entérovirus {G02.0}	B26.2	Encéphalite ourlienne {G05.1}
A87.1	Méningite à adénovirus {G02.0}	B33.2	Cardite virale
A87.2	Chorioméningite lymphocytaire	B33.4	Syndrome (cardio-)pulmonaire à virus Hanta [hantavirus] [SPH] [SCPH] {J17.1}
A87.8	Autres méningites virales	B37.1	Candidose pulmonaire
A87.9	Méningite virale, sans précision	B37.5	Méningite à Candida {G02.1}
A88.0	Fièvre exanthématique à entérovirus [exanthème de Boston]		
A88.1	Vertige épidémique		

B37.6	Endocardite à Candida {I39.8}	B58.9	Toxoplasmose, sans précision
B37.7	Septicémie à Candida	B59	Pneumocystose {J17.3}
B38.0	Coccidioïdomycose pulmonaire aiguë	B60.0	Babésiose
B38.1	Coccidioïdomycose pulmonaire chronique	B60.1	Acanthamœbiose
B38.2	Coccidioïdomycose pulmonaire, sans précision	B60.2	Næglériase
B38.4	Méningite à coccidioïdomycose {G02.1}	B65.0	Schistosomiase due à Schistosoma haematobium [schistosomiase urinaire]
B38.7	Coccidioïdomycose disséminée	B65.1	Schistosomiase due à Schistosoma mansoni [schistosomiase intestinale]
B39.0	Histoplasmose pulmonaire aiguë à Histoplasma capsulatum	B65.2	Schistosomiase due à Schistosoma japonicum
B39.1	Histoplasmose pulmonaire chronique à Histoplasma capsulatum	B67.0	Infection hépatique à Echinococcus granulosus [echinococcose kystique]
B39.2	Histoplasmose pulmonaire à Histoplasma capsulatum, sans précision	B67.1	Infection pulmonaire à Echinococcus granulosus [echinococcose kystique]
B39.3	Histoplasmose disséminée à Histoplasma capsulatum	B67.2	Infection osseuse à Echinococcus granulosus [echinococcose kystique]
B39.4	Histoplasmose à Histoplasma capsulatum, sans précision	B67.3	Infections à Echinococcus granulosus [echinococcose kystique], autres et à localisations multiples
B39.5	Histoplasmose à Histoplasma duboisii	B67.4	Infection à Echinococcus granulosus [echinococcose kystique], sans précision
B39.9	Histoplasmose, sans précision	B67.5	Infection hépatique à Echinococcus multilocularis [échinococcose alvéolaire]
B40.0	Blastomycose pulmonaire aiguë	B67.6	Infections à Echinococcus multilocularis [échinococcose alvéolaire], autres et à localisations multiples
B40.1	Blastomycose pulmonaire chronique	B67.7	Infection à Echinococcus multilocularis [échinococcose alvéolaire], sans précision
B40.2	Blastomycose pulmonaire, sans précision	B67.8	Infection hépatique à Echinococcus, sans précision
B40.7	Blastomycose disséminée	B67.9	Infections à Echinococcus, autres et sans précision
B41.0	Paracoccidioïdomycose pulmonaire	B69.0	Cysticerose du système nerveux central
B41.7	Paracoccidioïdomycose disséminée	B69.1	Cysticerose de l'œil
B42.0	Sporotrichose pulmonaire {J99.8}	C00.0	Tumeur maligne: Lèvre supérieure, bord libre
B42.7	Sporotrichose disséminée	C00.1	Tumeur maligne: Lèvre inférieure, bord libre
B43.1	Abcès phaeohyphomycosique du cerveau	C00.2	Tumeur maligne: Lèvre, sans précision, bord libre
B44.0	Aspergillose pulmonaire invasive	C00.3	Tumeur maligne: Lèvre supérieure, face interne
B44.1	Autres aspergilloses pulmonaires	C00.4	Tumeur maligne: Lèvre inférieure, face interne
B44.7	Aspergillose disséminée	C00.5	Tumeur maligne: Lèvre, sans précision, face interne
B45.0	Cryptococcose pulmonaire	C00.6	Tumeur maligne: Commissure des lèvres
B45.1	Cryptococcose cérébrale	C00.8	Tumeur maligne: Lésion à localisations contiguës de la lèvre
B45.3	Cryptococcose osseuse	C00.9	Tumeur maligne: Lèvre, sans précision
B45.7	Cryptococcose disséminée	C01	Tumeur maligne de la base de la langue
B46.0	Mucormycose pulmonaire	C02.0	Tumeur maligne: Face dorsale de la langue
B46.1	Mucormycose rhinocérébrale	C02.1	Tumeur maligne: Pointe et bords latéraux de la langue
B46.2	Mucormycose gastro-intestinale	C02.2	Tumeur maligne: Face inférieure de la langue
B46.4	Mucormycose disséminée	C02.3	Tumeur maligne: Deux tiers antérieurs de la langue, sans précision
B50.0	Paludisme à Plasmodium falciparum avec complications cérébrales	C02.4	Tumeur maligne: Amygdale linguale
B50.8	Autres formes sévères et compliquées de paludisme à Plasmodium falciparum	C02.8	Tumeur maligne: Lésion à localisations contiguës de la langue
B50.9	Paludisme à Plasmodium falciparum, sans précision	C02.9	Tumeur maligne: Langue, sans précision
B51.0	Paludisme à Plasmodium vivax, avec rupture de la rate	C03.0	Tumeur maligne: Gencive supérieure
B51.8	Paludisme à Plasmodium vivax, avec autres complications	C03.1	Tumeur maligne: Gencive inférieure
B51.9	Paludisme à Plasmodium vivax, sans complication	C03.9	Tumeur maligne: Gencive, sans précision
B52.0	Paludisme à Plasmodium malariae, avec atteinte rénale	C04.0	Tumeur maligne: Plancher antérieur de la bouche
B52.8	Paludisme à Plasmodium malariae, avec autres complications	C04.1	Tumeur maligne: Plancher latéral de la bouche
B52.9	Paludisme à Plasmodium malariae, sans complication	C04.8	Tumeur maligne: Lésion à localisations contiguës du plancher de la bouche
B53.0	Paludisme à Plasmodium ovale	C04.9	Tumeur maligne: Plancher de la bouche, sans précision
B53.1	Paludisme à plasmodies simiennes	C05.0	Tumeur maligne: Voûte palatine
B53.8	Autres paludismes, confirmés par examen parasitologique, non classés ailleurs	C05.1	Tumeur maligne: Voile du palais
B54	Paludisme, sans précision	C05.2	Tumeur maligne: Luette
B55.0	Leishmaniose viscérale	C05.8	Tumeur maligne: Lésion à localisations contiguës du palais
B55.1	Leishmaniose cutanée	C05.9	Tumeur maligne: Palais, sans précision
B55.2	Leishmaniose cutanéomuqueuse	C06.0	Tumeur maligne: Muqueuse de la joue
B55.9	Leishmaniose, sans précision	C06.1	Tumeur maligne: Vestibule de la bouche
B56.0	Trypanosomiase à Trypanosoma gambiense	C06.2	Tumeur maligne: Région rétomolaire
B56.1	Trypanosomiase à Trypanosoma rhodesiense	C06.8	Tumeur maligne: Lésion à localisations contiguës de la bouche, parties autres et non préciséesC
B56.9	Trypanosomiase africaine, sans précision	C06.9	Tumeur maligne: Bouche, sans précision
B57.0	Forme aiguë de la maladie de Chagas, avec atteinte cardiaque {I41.2}, {I98.1}	C07	Tumeur maligne de la glande parotide
B57.1	Forme aiguë de la maladie de Chagas, sans atteinte cardiaque	C08.0	Tumeur maligne: Glande sous-mandibulaire
B57.2	Maladie de Chagas (chronique) avec atteinte cardiaque	C08.1	Tumeur maligne: Glande sublinguale
B57.3	Maladie de Chagas (chronique) avec atteinte de l'appareil digestif		
B57.4	Maladie de Chagas (chronique) avec atteinte du système nerveux		
B57.5	Maladie de Chagas (chronique) avec atteinte d'autres organes		
B58.1	Hépatite à Toxoplasma {K77.0}		
B58.2	Méningo-encéphalite à Toxoplasma {G05.2}		
B58.3	Toxoplasmose pulmonaire {J17.3}		
B58.8	Toxoplasmose avec atteinte d'autres organes		

C08.8	Tumeur maligne: Lésion à localisations contiguës des glandes salivaires principales	C21.1	Tumeur maligne: Canal anal
C08.9	Tumeur maligne: Glande salivaire principale, sans précision	C21.2	Tumeur maligne: Zone cloacale
C09.0	Tumeur maligne: Fosse amygdalienne	C21.8	Tumeur maligne: Lésion à localisations contiguës du rectum, de l'anus et du canal anal
C09.1	Tumeur maligne: Pilier de l'amygdale (antérieur) (postérieur)	C22.0	Carcinome hépatocellulaire
C09.8	Tumeur maligne: Lésion à localisations contiguës de l'amygdale	C22.1	Carcinome du canal biliaire intrahépatique
C09.9	Tumeur maligne: Amygdale, sans précision	C22.2	Hépatoblastome
C10.0	Tumeur maligne: Sillon glosso-épiglottique	C22.3	Angiosarcome du foie
C10.1	Tumeur maligne: Face antérieure de l'épiglotte	C22.4	Autres sarcomes du foie
C10.2	Tumeur maligne: Paroi latérale de l'oropharynx	C22.7	Autres carcinomes du foie précisés
C10.3	Tumeur maligne: Paroi postérieure de l'oropharynx	C22.9	Tumeur maligne: Foie, sans précision
C10.4	Tumeur maligne: Fente branchiale	C23	Tumeur maligne de la vésicule biliaire
C10.8	Tumeur maligne: Lésion à localisations contiguës de l'oropharynx	C24.0	Tumeur maligne: Canal biliaire extra-hépatique
C10.9	Tumeur maligne: Oropharynx, sans précision	C24.1	Tumeur maligne: Ampoule de Vater
C11.0	Tumeur maligne: Paroi supérieure du rhinopharynx	C24.8	Tumeur maligne: Lésion à localisations contiguës des voies biliaires
C11.1	Tumeur maligne: Paroi postérieure du rhinopharynx	C24.9	Tumeur maligne: Voies biliaires, sans précision
C11.2	Tumeur maligne: Paroi latérale du rhinopharynx	C25.0	Tumeur maligne: Tête du pancréas
C11.3	Tumeur maligne: Paroi antérieure du rhinopharynx	C25.1	Tumeur maligne: Corps du pancréas
C11.8	Tumeur maligne: Lésion à localisations contiguës de rhinopharynx	C25.2	Tumeur maligne: Queue du pancréas
C11.9	Tumeur maligne: Rhinopharynx, sans précision	C25.3	Tumeur maligne: Canal pancréatique
C12	Tumeur maligne du sinus piriforme	C25.4	Tumeur maligne: Pancréas endocrine
C13.0	Tumeur maligne: Région rétro-cricoidienne	C25.7	Tumeur maligne: Autres parties du pancréas
C13.1	Tumeur maligne: Repli ary-épiglottique, versant hypopharyngé	C25.8	Tumeur maligne: Lésion à localisations contiguës du pancréas
C13.2	Tumeur maligne: Paroi postérieure de l'hypopharynx	C25.9	Tumeur maligne: Pancréas, sans précision
C13.8	Tumeur maligne: Lésion à localisations contiguës de l'hypopharynx	C26.0	Tumeur maligne: Tractus intestinal, partie non précisée
C13.9	Tumeur maligne: Hypopharynx, sans précision	C26.1	Tumeur maligne: Rate
C14.0	Tumeur maligne: Pharynx, sans précision	C26.8	Tumeur maligne: Lésion à localisations contiguës de l'appareil digestif
C14.2	Tumeur maligne: Anneau de Waldeyer	C26.9	Tumeur maligne: Sièges mal définis de l'appareil digestif
C14.8	Tumeur maligne: Lésion à localisations contiguës de la lèvre, de la cavité buccale et du pharynx	C30.0	Tumeur maligne: Fosses nasales
C15.0	Tumeur maligne: Œsophage cervical	C30.1	Tumeur maligne: Oreille moyenne
C15.1	Tumeur maligne: Œsophage thoracique	C31.0	Tumeur maligne: Sinus maxillaire
C15.2	Tumeur maligne: Œsophage abdominal	C31.1	Tumeur maligne: Sinus ethmoïdal
C15.3	Tumeur maligne: Tiers supérieur de l'œsophage	C31.2	Tumeur maligne: Sinus frontal
C15.4	Tumeur maligne: Tiers moyen de l'œsophage	C31.3	Tumeur maligne: Sinus sphénoïdal
C15.5	Tumeur maligne: Tiers inférieur de l'œsophage	C31.8	Tumeur maligne: Lésion à localisations contiguës des sinus de la face
C15.8	Tumeur maligne: Lésion à localisations contiguës de l'œsophage	C31.9	Tumeur maligne: Sinus de la face, sans précision
C15.9	Tumeur maligne: Œsophage, sans précision	C32.0	Tumeur maligne: Glotte
C16.0	Tumeur maligne: Cardia	C32.1	Tumeur maligne: Etage sus-glottique
C16.1	Tumeur maligne: Fundus	C32.2	Tumeur maligne: Etage sous-glottique
C16.2	Tumeur maligne: Corps de l'estomac	C32.3	Tumeur maligne: Cartilage laryngé
C16.3	Tumeur maligne: Antre pylorique	C32.8	Tumeur maligne: Lésion à localisations contiguës du larynx
C16.4	Tumeur maligne: Pylore	C32.9	Tumeur maligne: Larynx, sans précision
C16.5	Tumeur maligne: Petite courbure de l'estomac, sans précision	C33	Tumeur maligne de la trachée
C16.6	Tumeur maligne: Grande courbure de l'estomac, sans précision	C34.0	Tumeur maligne: Bronche souche
C16.8	Tumeur maligne: Lésion à localisations contiguës de l'estomac	C34.1	Tumeur maligne: Lobe supérieur, bronches ou poumon
C16.9	Tumeur maligne: Estomac, sans précision	C34.2	Tumeur maligne: Lobe moyen, bronches ou poumon
C17.0	Tumeur maligne: Duodénum	C34.3	Tumeur maligne: Lobe inférieur, bronches ou poumon
C17.1	Tumeur maligne: Jéjunum	C34.8	Tumeur maligne: Lésion à localisations contiguës des bronches et du poumon
C17.2	Tumeur maligne: Iléon	C34.9	Tumeur maligne: Bronche ou poumon, sans précision
C17.3	Tumeur maligne: Diverticule de Meckel	C37	Tumeur maligne du thymus
C17.8	Tumeur maligne: Lésion à localisations contiguës de l'intestin grêle	C38.0	Tumeur maligne: Cœur
C17.9	Tumeur maligne: Intestin grêle, sans précision	C38.1	Tumeur maligne: Médiastin antérieur
C18.0	Tumeur maligne: Cæcum	C38.2	Tumeur maligne: Médiastin postérieur
C18.1	Tumeur maligne: Appendice	C38.3	Tumeur maligne: Médiastin, partie non précisée
C18.2	Tumeur maligne: Côlon ascendant	C38.4	Tumeur maligne: Plèvre
C18.3	Tumeur maligne: Angle droit du côlon [hepatica]	C38.8	Tumeur maligne: Lésion à localisations contiguës du cœur, du médiastin et de la plèvre
C18.4	Tumeur maligne: Côlon transverse	C39.0	Tumeur maligne: Voies respiratoires supérieures, partie non précisée
C18.5	Tumeur maligne: Angle gauche du côlon [splénique]	C39.8	Tumeur maligne: Lésion à localisations contiguës des organes respiratoires et intrathoraciques
C18.6	Tumeur maligne: Côlon descendant	C39.9	Tumeur maligne: sièges mal définis de l'appareil respiratoire
C18.7	Tumeur maligne: Côlon sigmoïde	C40.0	Tumeur maligne: Omoplate et os longs du membre supérieur
C18.8	Tumeur maligne: Lésion à localisations contiguës du côlon	C40.1	Tumeur maligne: Os courts du membre supérieur
C18.9	Tumeur maligne: Côlon, sans précision	C40.2	Tumeur maligne: Os longs du membre inférieur
C19	Tumeur maligne de la jonction recto-sigmoïdienne	C40.3	Tumeur maligne: Os courts du membre inférieur
C20	Tumeur maligne du rectum		
C21.0	Tumeur maligne: Anus, sans précision		

C40.8	Tumeur maligne: Lésion à localisations contiguës des os et du cartilage articulaire des membres	C49.1	Tumeur maligne: Tissu conjonctif et autres tissus mous du membre supérieur, y compris l'épaule
C40.9	Tumeur maligne: Os et cartilage articulaire d'un membre, sans précision	C49.2	Tumeur maligne: Tissu conjonctif et autres tissus mous du membre inférieur, y compris la hanche
C41.01	Tumeur maligne: Kraniofazial	C49.3	Tumeur maligne: Tissu conjonctif et autres tissus mous du thorax
C41.02	Tumeur maligne: Maxillofazial	C49.4	Tumeur maligne: Tissu conjonctif et autres tissus mous de l'abdomen
C41.1	Tumeur maligne: Mandibule	C49.5	Tumeur maligne: Tissu conjonctif et autres tissus mous du pelvis
C41.2	Tumeur maligne: Rachis	C49.6	Tumeur maligne: Tissu conjonctif et autres tissus mous du tronc, sans précision
C41.30	Tumeur maligne des os et du cartilage articulaire: côtes	C49.8	Tumeur maligne: Lésion à localisations contiguës du tissu conjonctif et des autres tissus mous
C41.31	Tumeur maligne des os et du cartilage articulaire: sternum	C49.9	Tumeur maligne: Tissu conjonctif et autres tissus mous, sans précision
C41.32	Tumeur maligne des os et du cartilage articulaire: clavicule	C50.0	Tumeur maligne: Mamelon et aréole
C41.4	Tumeur maligne: Pelvis	C50.1	Tumeur maligne: Partie centrale du sein
C41.8	Tumeur maligne: Lésion à localisations contiguës des os et du cartilage articulaire	C50.2	Tumeur maligne: Quadrant supéro-interne du sein
C41.9	Tumeur maligne: Os et cartilage articulaire, sans précision	C50.3	Tumeur maligne: Quadrant inféro-interne du sein
C43.0	Mélanome malin de la lèvre	C50.4	Tumeur maligne: Quadrant supéro-externe du sein
C43.1	Mélanome malin de la paupière, y compris le canthus	C50.5	Tumeur maligne: Quadrant inféro-externe du sein
C43.2	Mélanome malin de l'oreille et du conduit auditif externe	C50.6	Tumeur maligne: Prolongement axillaire du sein
C43.3	Mélanome malin de la face, parties autres et non précisées	C50.8	Tumeur maligne: Lésion à localisations contiguës du sein
C43.4	Mélanome malin du cuir chevelu et du cou	C50.9	Tumeur maligne: Sein, sans précision
C43.5	Mélanome malin du tronc	C51.0	Tumeur maligne: Grande lèvre
C43.6	Mélanome malin du membre supérieur, y compris l'épaule	C51.1	Tumeur maligne: Petite lèvre
C43.7	Mélanome malin du membre inférieur, y compris la hanche	C51.2	Tumeur maligne: Clitoris
C43.8	Lésion à localisations contiguës d'un mélanome malin de la peau	C51.8	Tumeur maligne: Lésion à localisations contiguës de la vulve
C43.9	Mélanome malin de la peau, sans précision	C51.9	Tumeur maligne: Vulve, sans précision
C44.0	Tumeur maligne: Face cutanée de la lèvre	C52	Tumeur maligne du vagin
C44.1	Tumeur maligne: Peau de la paupière, y compris le canthus	C53.0	Tumeur maligne: Endocol
C44.2	Tumeur maligne: Peau de l'oreille et du conduit auditif externe	C53.1	Tumeur maligne: Exocol
C44.3	Tumeur maligne: Peau de la face, parties autres et non précisées	C53.8	Tumeur maligne: Lésion à localisations contiguës du col de l'utérus
C44.4	Tumeur maligne: Peau du cuir chevelu et du cou	C53.9	Tumeur maligne: Col de l'utérus, sans précision
C44.5	Tumeur maligne: Peau du tronc	C54.0	Tumeur maligne: Isthme de l'utérus
C44.6	Tumeur maligne: Peau du membre supérieur, y compris l'épaule	C54.1	Tumeur maligne: Endomètre
C44.7	Tumeur maligne: Peau du membre inférieur, y compris la hanche	C54.2	Tumeur maligne: Myomètre
C44.8	Tumeur maligne: Lésion à localisations contiguës de la peau	C54.3	Tumeur maligne: Fond de l'utérus
C44.9	Tumeur maligne de la peau, sans précision	C54.8	Tumeur maligne: Lésion à localisations contiguës du corps de l'utérus
C45.0	Mésotéliome de la plèvre	C54.9	Tumeur maligne: Corps de l'utérus, sans précision
C45.1	Mésotéliome du péritoine	C55	Tumeur maligne de l'utérus, partie non précisée
C45.2	Mésotéliome du péricarde	C56	Tumeur maligne de l'ovaire
C45.7	Mésotéliome d'autres sièges	C57.0	Tumeur maligne: Trompe de Fallope
C45.9	Mésotéliome, sans précision	C57.1	Tumeur maligne: Ligament large
C46.0	Sarcome de Kaposi de la peau	C57.2	Tumeur maligne: Ligament rond
C46.1	Sarcome de Kaposi des tissus mous	C57.3	Tumeur maligne: Paramètre
C46.2	Sarcome de Kaposi du palais	C57.4	Tumeur maligne: Annexes de l'utérus, sans précision
C46.3	Sarcome de Kaposi des ganglions lymphatiques	C57.7	Tumeur maligne: Autres organes génitaux de la femme précisés
C46.7	Sarcome de Kaposi d'autres sièges	C57.8	Tumeur maligne: Lésion à localisations contiguës des organes génitaux de la femme
C46.8	Sarcome de Kaposi d'organes multiples	C57.9	Tumeur maligne: Organe génital de la femme, sans précision
C46.9	Sarcome de Kaposi, sans précision	C58	Tumeur maligne du placenta
C47.0	Tumeur maligne: Nerfs périphériques de la tête, de la face et du cou	C60.0	Tumeur maligne: Prépuce
C47.1	Tumeur maligne: Nerfs périphériques du membre supérieur, y compris l'épaule	C60.1	Tumeur maligne: Gland
C47.2	Tumeur maligne: Nerfs périphériques du membre inférieur, y compris la hanche	C60.2	Tumeur maligne: Corps de la verge
C47.3	Tumeur maligne: Nerfs périphériques du thorax	C60.8	Tumeur maligne: Lésion à localisations contiguës de la verge
C47.4	Tumeur maligne: Nerfs périphériques de l'abdomen	C60.9	Tumeur maligne: Verge, sans précision
C47.5	Tumeur maligne: Nerfs périphériques du pelvis	C61	Tumeur maligne de la prostate
C47.6	Tumeur maligne: Nerfs périphériques du tronc, sans précision	C62.0	Tumeur maligne: Cryptorchidie
C47.8	Tumeur maligne: Lésion à localisations contiguës des nerfs périphériques et du système nerveux autonome	C62.1	Tumeur maligne: Testicule descendu
C47.9	Tumeur maligne: Nerfs périphériques et système nerveux autonome, sans précision	C62.9	Tumeur maligne: Testicule, sans précision
C48.0	Tumeur maligne: Rétropéritoine	C63.0	Tumeur maligne: Epididyme
C48.1	Tumeur maligne: Parties précisées du péritoine	C63.1	Tumeur maligne: Cordon spermatique
C48.2	Tumeur maligne: Péritoine, sans précision	C63.2	Tumeur maligne: Scrotum
C48.8	Tumeur maligne: Lésion à localisations contiguës du rétropéritoine et du péritoine	C63.7	Tumeur maligne: Autres organes génitaux de l'homme précisés
C49.0	Tumeur maligne: Tissu conjonctif et autres tissus mous de la tête, de la face et du cou	C63.8	Tumeur maligne: Lésion à localisations contiguës des organes génitaux de l'homme
		C63.9	Tumeur maligne: Organe génital de l'homme, sans précision
		C64	Tumeur maligne du rein, à l'exception du bassin

C65	Tumeur maligne du bassin	C77.0	Tumeur maligne: Ganglions lymphatiques de la tête, de la face et du cou
C66	Tumeur maligne de l'uretère	C77.1	Tumeur maligne: Ganglions lymphatiques intrathoraciques
C67.0	Tumeur maligne: Trigone de la vessie	C77.2	Tumeur maligne: Ganglions lymphatiques intra-abdominaux
C67.1	Tumeur maligne: Dôme de la vessie	C77.3	Tumeur maligne: Ganglions lymphatiques de l'aisselle et du membre supérieur
C67.2	Tumeur maligne: Paroi latérale de la vessie	C77.4	Tumeur maligne: Ganglions lymphatiques inguinaux et du membre inférieur
C67.3	Tumeur maligne: Paroi antérieure de la vessie	C77.5	Tumeur maligne: Ganglions lymphatiques intrapelviens
C67.4	Tumeur maligne: Paroi postérieure de la vessie	C77.8	Tumeur maligne: Ganglions lymphatiques de sièges multiples
C67.5	Tumeur maligne: Col vésical	C77.9	Tumeur maligne: Ganglion lymphatique, sans précision
C67.6	Tumeur maligne: Orifice urétéral	C78.0	Tumeur maligne secondaire du poumon
C67.7	Tumeur maligne: Ouraque	C78.1	Tumeur maligne secondaire du médiastin
C67.8	Tumeur maligne: Lésion à localisations contiguës de la vessie	C78.2	Tumeur maligne secondaire de la plèvre
C67.9	Tumeur maligne: Vessie, sans précision	C78.3	Tumeur maligne secondaire des organes respiratoires, autres et non précisés
C68.0	Tumeur maligne: Urètre	C78.4	Tumeur maligne secondaire de l'intestin grêle
C68.1	Tumeur maligne: Glande urétrales	C78.5	Tumeur maligne secondaire du gros intestin et du rectum
C68.8	Tumeur maligne: Lésion à localisations contiguës des organes urinaires	C78.6	Tumeur maligne secondaire du rétropéritoine et du péritoine
C68.9	Tumeur maligne: Organe urinaire, sans précision	C78.7	Tumeur maligne secondaire du foie et des voies biliaires intrahépatiques
C69.0	Tumeur maligne: Conjonctive	C78.8	Tumeur maligne secondaire des organes digestifs, autres et non précisés
C69.1	Tumeur maligne: Cornée	C79.0	Tumeur maligne secondaire du rein et du bassin
C69.2	Tumeur maligne: Rétine	C79.1	Tumeur maligne secondaire de la vessie et des organes urinaires, autres et non précisés
C69.3	Tumeur maligne: Choroïde	C79.2	Tumeur maligne secondaire de la peau
C69.4	Tumeur maligne: Corps ciliaire	C79.3	Tumeur maligne secondaire du cerveau et des méninges cérébrales
C69.5	Tumeur maligne: Glande lacrymale et canal lacrymal	C79.4	Tumeur maligne secondaire de parties du système nerveux, autres et non précisées
C69.6	Tumeur maligne: Orbites	C79.5	Tumeur maligne secondaire des os et de la moelle osseuse
C69.8	Tumeur maligne: Lésion à localisations contiguës de l'œil et de ses annexes	C79.6	Tumeur maligne secondaire de l'ovaire
C69.9	Tumeur maligne: Œil, sans précision	C79.7	Tumeur maligne secondaire de la glande surrénale
C70.0	Tumeur maligne: Méninges cérébrales	C79.81	Tumeur maligne secondaire du sein
C70.1	Tumeur maligne: Méninges rachidiennes	C79.82	Tumeur maligne secondaire des organes génitaux
C70.9	Tumeur maligne: Méninges, sans précision	C79.83	Tumeur maligne secondaire du péricarde
C71.0	Tumeur maligne: Encéphale, sauf lobes et ventricules	C79.84	Autres tumeurs malignes secondaires du cœur
C71.1	Tumeur maligne: Lobe frontal	C79.88	Autres tumeurs secondaires malignes d'autres localisations précisées
C71.2	Tumeur maligne: Lobe temporal	C79.9	Tumeur maligne secondaire de siège non précisé
C71.3	Tumeur maligne: Lobe pariétal	C80.0	Tumeur maligne, siège primitif inconnu, ainsi précisée
C71.4	Tumeur maligne: Lobe occipital	C80.9	Tumeur maligne, sans précision
C71.5	Tumeur maligne: Ventricule cérébral	C81.0	Lymphome de Hodgkin nodulaire à prédominance lymphocytaire
C71.6	Tumeur maligne: Cervelet	C81.1	Lymphome de Hodgkin (classique) avec sclérose nodulaire
C71.7	Tumeur maligne: Tronc cérébral	C81.2	Lymphome de Hodgkin (classique) à cellularité mixte
C71.8	Tumeur maligne: Lésion à localisations contiguës de l'encéphale	C81.3	Lymphome de Hodgkin (classique) à déplétion lymphocytaire
C71.9	Tumeur maligne: Encéphale, sans précision	C81.4	Lymphome de Hodgkin (classique) riche en lymphocytes
C72.0	Tumeur maligne: Moelle épinière	C81.7	Autres formes de lymphome de Hodgkin (classique)
C72.1	Tumeur maligne: Queue de cheval	C81.9	Lymphome de Hodgkin, sans précision
C72.2	Tumeur maligne: Nerf olfactif [Nerf crânien I]	C82.0	Lymphome folliculaire de grade I
C72.3	Tumeur maligne: Nerf optique [Nerf crânien II]	C82.1	Lymphome folliculaire de grade II
C72.4	Tumeur maligne: Nerf auditif [Nerf crânien VIII]	C82.2	Lymphome folliculaire de grade III, sans précision
C72.5	Tumeur maligne: Nerfs crâniens, autres et non précisés	C82.3	Lymphome folliculaire de grade IIIa
C72.8	Tumeur maligne: Lésion à localisations contiguës de l'encéphale et d'autres parties du système nerveux central	C82.4	Lymphome folliculaire de grade IIIb
C72.9	Tumeur maligne: Système nerveux central, sans précision	C82.5	Lymphome centrofolliculaire diffus
C73	Tumeur maligne de la thyroïde	C82.6	Lymphome centrofolliculaire cutané
C74.0	Tumeur maligne: Cortex de la surrénale	C82.7	Autres formes de lymphome, folliculaire
C74.1	Tumeur maligne: Médullosurrénale	C82.9	Lymphome folliculaire, sans précision
C74.9	Tumeur maligne: Surrénale, sans précision	C83.0	Lymphome à petites cellules B
C75.0	Tumeur maligne: Parathyroïde	C83.1	Lymphome à cellules du manteau
C75.1	Tumeur maligne: Hypophyse	C83.3	Lymphome diffus à grandes cellules B
C75.2	Tumeur maligne: Tractus cranio-pharyngien	C83.5	Lymphome lymphoblastique
C75.3	Tumeur maligne: Epiphyse [glande pinéale]	C83.7	Lymphome de Burkitt
C75.4	Tumeur maligne: Corpuscule carotidien	C83.8	Autres lymphomes non folliculaires
C75.5	Tumeur maligne: Glomus aortique et autres paraganglions	C83.9	Lymphome non folliculaire, sans précision
C75.8	Tumeur maligne: Atteinte pluriglandulaire, sans précision	C84.0	Mycosis fongoïde
C75.9	Tumeur maligne: Glande endocrine, sans précision	C84.1	Réticulose de Sézary
C76.0	Tumeur maligne: Tête, face et cou	C84.4	Lymphome périphérique à cellules T, non spécifié
C76.1	Tumeur maligne: Thorax	C84.5	Autres lymphomes à cellules T/NK matures
C76.2	Tumeur maligne: Abdomen	C84.6	Lymphome anaplasique à grandes cellules, ALK positif
C76.3	Tumeur maligne: Pelvis		
C76.4	Tumeur maligne: Membre supérieur		
C76.5	Tumeur maligne: Membre inférieur		
C76.7	Tumeur maligne: Autres sièges mal définis		
C76.8	Tumeur maligne: Lésion à localisations contiguës de sièges autres et mal définis		

C84.7	Lymphome anaplasique à grandes cellules, ALK négatif	C91.80	LLA-B à cellules matures de type Burkitt: Sans mention de rémission complète
C84.8	Lymphome cutané à cellules T, sans précision	C91.81	LLA-B à cellules matures de type Burkitt: En rémission complète
C84.9	Lymphome à cellules T/NK matures, sans précision	C91.90	Leucémie lymphoïde, sans précision: Sans mention de rémission complète
C85.1	Lymphomes à cellules B, sans précision	C91.91	Leucémie lymphoïde, sans précision: En rémission complète
C85.2	Lymphome médiastinal (thymique) à grandes cellules B	C92.00	Leucémie myéloblastique aiguë [LMA]: Sans mention de rémission complète
C85.7	Autres types précisés de lymphome non hodgkinien	C92.01	Leucémie myéloblastique aiguë [LMA]: En rémission complète
C85.9	Lymphome non hodgkinien, non précisé	C92.10	Leucémie myéloïde chronique [LMC], BCR/ABL positive: Sans mention de rémission complète
C86.0	Lymphome extranodal à cellules T/NK, type nasal	C92.11	Leucémie myéloïde chronique [LMC], BCR/ABL positive: En rémission complète
C86.1	Lymphome hépatosplénique à cellules T	C92.20	Leucémie myéloïde chronique atypique, BCR/ABL négative: Sans mention de rémission complète
C86.2	Lymphome à cellules T de type entéropathique	C92.21	Leucémie myéloïde chronique atypique, BCR/ABL négative: En rémission complète
C86.3	Lymphome sous-cutané à cellules T de type panniculite	C92.30	Sarcome myéloïde: Sans mention de rémission complète
C86.4	Lymphome blastique à cellules NK	C92.31	Sarcome myéloïde: En rémission complète
C86.5	Lymphome angio-immunoblastique à cellules T	C92.40	Leucémie promyélocytaire aiguë: Sans mention de rémission complète
C86.6	Syndrome lymphoprolifératif cutané primitif à cellules T, CD30 positif	C92.41	Leucémie promyélocytaire aiguë: En rémission complète
C88.00	Macroglobulinémie de Waldenström: Sans mention de rémission complète	C92.50	Leucémie myélomonocytaire aiguë: Sans mention de rémission complète
C88.01	Macroglobulinémie de Waldenström: En rémission complète	C92.51	Leucémie myélomonocytaire aiguë: En rémission complète
C88.20	Autre maladie des chaînes lourdes: Sans mention de rémission complète	C92.60	Leucémie myéloïde aiguë avec anomalie 11q23: Sans mention de rémission complète
C88.21	Autre maladie des chaînes lourdes: En rémission complète	C92.61	Leucémie myéloïde aiguë avec anomalie 11q23: En rémission complète
C88.30	Maladie immunoproliférative de l'intestin grêle: Sans mention de rémission complète	C92.70	Autres leucémies myéloïdes: Sans mention de rémission complète
C88.31	Maladie immunoproliférative de l'intestin grêle: En rémission complète	C92.71	Autres leucémies myéloïdes: En rémission complète
C88.40	Lymphome extranodal de la zone marginale à cellules B, lymphome des tissus lymphoïdes associés aux muqueuses [lymphome MALT]: Sans mention de rémission complète	C92.80	Leucémie myéloïde aiguë avec dysplasie multilinéaire: Sans mention de rémission complète
C88.41	Lymphome extranodal de la zone marginale à cellules B, lymphome des tissus lymphoïdes associés aux muqueuses [lymphome MALT]: En rémission complète	C92.81	Leucémie myéloïde aiguë avec dysplasie multilinéaire: En rémission complète
C88.70	Autres maladies immunoprolifératives malignes: Sans mention de rémission complète	C92.90	Leucémie myéloïde, sans précision: Sans mention de rémission complète
C88.71	Autres maladies immunoprolifératives malignes: En rémission complète	C92.91	Leucémie myéloïde, sans précision: En rémission complète
C88.90	Maladie immunoproliférative maligne, sans précision: Sans mention de rémission complète	C93.00	Leucémie monoblastique/monocytaire aiguë: Sans mention de rémission complète
C88.91	Maladie immunoproliférative maligne, sans précision: En rémission complète	C93.01	Leucémie monoblastique/monocytaire aiguë: En rémission complète
C90.00	Myélome multiple: Sans mention de rémission complète	C93.10	Leucémie myélomonocytaire chronique: Sans mention de rémission complète
C90.01	Myélome multiple: En rémission complète	C93.11	Leucémie myélomonocytaire chronique: En rémission complète
C90.10	Leucémie à plasmocytes: Sans mention de rémission complète	C93.30	Leucémie myélomonocytaire juvénile: Sans mention de rémission complète
C90.11	Leucémie à plasmocytes: En rémission complète	C93.31	Leucémie myélomonocytaire juvénile: En rémission complète
C90.20	Plasmocytome extramédullaire: Sans mention de rémission complète	C93.70	Autres leucémies monocytaires: Sans mention de rémission complète
C90.21	Plasmocytome extramédullaire: En rémission complète	C93.71	Autres leucémies monocytaires: En rémission complète
C90.30	Plasmocytome solitaire: Sans mention de rémission complète	C93.90	Leucémie monocytaire, sans précision: Sans mention de rémission complète
C90.31	Plasmocytome solitaire: En rémission complète	C93.91	Leucémie monocytaire, sans précision: En rémission complète
C91.00	Leucémie lymphoïde aiguë [LLA]: Sans mention de rémission complète	C94.00	Polyglobulie primitive aiguë et érythroleucose: Sans mention de rémission complète
C91.01	Leucémie lymphoïde aiguë [LLA]: En rémission complète	C94.01	Polyglobulie primitive aiguë et érythroleucose: En rémission complète
C91.10	Leucémie lymphoïde chronique [LLC] à cellules B: Sans mention de rémission complète	C94.20	Leucémie aiguë à mégacaryocytes: Sans mention de rémission complète
C91.11	Leucémie lymphoïde chronique [LLC] à cellules B: En rémission complète	C94.21	Leucémie aiguë à mégacaryocytes: En rémission complète
C91.30	Leucémie polylmphocytaire à cellules B: Sans mention de rémission complète	C94.30	Leucémie à mastocytes: Sans mention de rémission complète
C91.31	Leucémie polylmphocytaire à cellules B: En rémission complète	C94.31	Leucémie à mastocytes: En rémission complète
C91.40	Leucémie à tricholeucocytes: Sans mention de rémission complète	C94.40	Panmyélose aiguë avec myélofibrose: Sans mention de rémission complète
C91.41	Leucémie à tricholeucocytes: En rémission complète	C94.41	Panmyélose aiguë avec myélofibrose: En rémission complète
C91.50	Lymphome/leucémie à cellules T de l'adulte (associé(e) au HTLV-1): Sans mention de rémission complète	C94.60	Maladie myélodysplasique et myéloproliférative, non classifiable: Sans mention de rémission complète
C91.51	Lymphome/leucémie à cellules T de l'adulte (associé(e) au HTLV-1): En rémission complète	C94.61	Maladie myélodysplasique et myéloproliférative, non classifiable: En rémission complète
C91.60	Leucémie polylmphocytaire à cellules T: Sans mention de rémission complète		
C91.61	Leucémie polylmphocytaire à cellules T: En rémission complète		
C91.70	Autres leucémies lymphoïdes: Sans mention de rémission complète		
C91.71	Autres leucémies lymphoïdes: En rémission complète		

C94.70	Autres leucémies précisées: Sans mention de rémission complète	D65.0	Afibrinogénémie acquise
C94.71	Autres leucémies précisées: En rémission complète	D65.1	Coagulation intravasculaire disséminée
C95.00	Leucémie aiguë à cellules non précisées: Sans mention de rémission complète	D65.2	Hémorragie fibrinolytique acquise
C95.01	Leucémie aiguë à cellules non précisées: En rémission complète	D65.9	Syndrome de défibrination, sans précision
C95.10	Leucémie chronique à cellules non précisées: Sans mention de rémission complète	D66	Carence héréditaire en facteur VIII
C95.11	Leucémie chronique à cellules non précisées: En rémission complète	D67	Carence héréditaire en facteur IX
C95.70	Autres leucémies à cellules non précisées: Sans mention de rémission complète	D68.00	Maladie de von Willebrand, héréditaire
C95.71	Autres leucémies à cellules non précisées: En rémission complète	D68.01	Maladie de von Willebrand, acquise
C95.8	Leucémie, réfractaire au traitement d'induction standard	D68.09	Maladie de von Willebrand, sans précision
C95.90	Leucémie, sans précision: Sans mention de rémission complète	D68.1	Carence héréditaire en facteur XI
C95.91	Leucémie, sans précision: En rémission complète	D68.20	Carence héréditaire en facteur I
C96.0	Histiocytose à cellules de Langerhans multifocale et multisystémique (disséminée) [Maladie d'Abt-Letterer-Siwe]	D68.21	Carence héréditaire en facteur II
C96.2	Tumeur maligne à mastocytes	D68.22	Carence héréditaire en facteur V
C96.4	Sarcome à cellules dendritiques (cellules accessoires)	D68.23	Carence héréditaire en facteur VII
C96.5	Histiocytose à cellules de Langerhans multifocale et unisystémique	D68.24	Carence héréditaire en facteur X
C96.6	Histiocytose unifocale à cellules de Langerhans	D68.25	Carence héréditaire en facteur XII
C96.7	Autres tumeurs malignes précisées des tissus lymphoïde, hématopoïétique et apparentés	D68.26	Carence héréditaire en facteur XIII
C96.8	Sarcome histiocytaire	D68.28	Carence héréditaire d'autres facteurs de coagulation
C96.9	Tumeur maligne des tissus lymphoïde, hématopoïétique et apparentés, sans précision	D68.31	Troubles hémorragiques dus à l'augmentation d'anticorps anti-facteur VIII
C97	Tumeurs malignes de sièges multiples indépendants (primitifs)	D68.32	Troubles hémorragiques dus à l'augmentation d'anticorps dirigés contre d'autres facteurs de coagulation
D32.0	Tumeur bénigne: Méninges cérébrales	D68.33	Troubles hémorragiques dus aux coumarines (antagonistes de la vitamine K)
D32.1	Tumeur bénigne: Méninges rachidiennes	D68.34	Troubles hémorragiques dus aux héparines
D32.9	Tumeur bénigne: Méninges, sans précision	D68.35	Troubles hémorragiques dus à d'autres anticoagulants
D33.0	Tumeur bénigne: Encéphale, supratentorial	D68.38	Autres troubles hémorragiques dus à l'augmentation d'autres anticorps non précisés
D33.1	Tumeur bénigne: Encéphale, infratentorial	D68.4	Carence acquise en facteur de coagulation
D33.2	Tumeur bénigne: Encéphale, sans précision	D68.5	Thrombophilie primaire
D33.3	Tumeur bénigne: Nerfs crâniens	D68.6	Autres thrombophilies
D33.4	Tumeur bénigne: Moelle épinière	D68.8	Autres anomalies précisées de la coagulation
D33.7	Tumeur bénigne: Autres parties précisées du système nerveux central	D68.9	Anomalie de la coagulation, sans précision
D33.9	Tumeur bénigne: Système nerveux central, sans précision	D69.0	Purpura allergique
D45	Polyglobulie essentielle	D69.1	Modifications qualitatives des plaquettes
D46.0	Anémie réfractaire non sidéroblastique, ainsi précisée	D69.2	Autres purpuras non thrombopéniques
D46.1	Anémie réfractaire à sidéroblastes en couronne	D69.3	Purpura thrombopénique idiopathique
D46.2	Anémie réfractaire avec excès de blastes [AREB]	D69.40	Autres thrombopénies primaires, qualifiées de réfractaires aux transfusions
D46.4	Anémie réfractaire, non précisée	D69.41	Autres thrombopénies primaires, non qualifiées de réfractaires aux transfusions
D46.5	Anémie réfractaire avec dysplasie multilignée	D69.52	Thrombopénie induite par l'héparine de type I
D46.6	Syndrome myélodysplasique avec délétion isolée du chromosome 5 [del(5q)]	D69.53	Thrombopénie induite par l'héparine de type II
D46.7	Autres syndromes myélodysplasiques	D69.57	Autres thrombopénies secondaires, qualifiées de réfractaires aux transfusions
D46.9	Syndrome myélodysplasique, sans précision	D69.58	Autres thrombopénies secondaires, non qualifiées de réfractaires aux transfusions
D47.0	Tumeurs à histiocytes et mastocytes à évolution imprévisible et inconnue	D69.59	Thrombopénie secondaire sans précision
D47.1	Maladie myéloproliférative chronique	D69.60	Thrombocytopénie non précisée, qualifiée de réfractaire aux transfusions
D47.4	Ostéomyélobiose	D69.61	Thrombocytopénie non précisée, non qualifiée de réfractaire aux transfusions
D60.0	Aplasie médullaire [anémie aplastique] acquise pure, chronique	D69.80	Troubles hémorragiques dus à des antiagrégants plaquettaires
D60.1	Aplasie médullaire [anémie aplastique] acquise pure, transitoire	D69.88	Autres affections hémorragiques précisées
D60.8	Autres aplasies médullaires [anémie aplastique] acquises pures	D69.9	Affection hémorragique, sans précision
D60.9	Aplasia médullaire [anémie aplastique] acquise pure, sans précision	D70.0	Agranulocytose et neutropénie congénitale
D61.0	Anémies aplastiques constitutionnelle	D70.10	Agranulocytose et neutropénie dues à un médicament: phase critique de moins de 4 jours
D61.10	Aplasia médullaire [anémie aplastique] médicamenteuse due à un traitement cytostatique	D70.11	Agranulocytose et neutropénie: Phase critique de 10 à moins de 20 jours
D61.18	Autre aplasia médullaire [anémie aplastique] médicamenteuse	D70.12	Agranulocytose et neutropénie: Phase critique de 20 jours ou plus
D61.19	Aplasia médullaire [anémie aplastique] médicamenteuse, sans précision	D70.13	Agranulocytose et neutropénie dues à un médicament: phase critique de 4 jours à moins de 7 jours
D61.2	Anémies aplastiques due à d'autres agents externes	D70.14	Agranulocytose et neutropénie dues à un médicament: phase critique de 7 jours à moins de 10 jours
D61.3	Anémies aplastiques idiopathique	D70.18	Autres formes évolutives d'agranulocytose et neutropénie dues à un médicament
D61.8	Autres anémies aplastiques précisées	D70.19	Agranulocytose et neutropénie dues à un médicament, non précisées
D61.9	Anémies aplastiques, sans précision	D70.3	Autre agranulocytose

D70.5	Neutropénie cyclique	D84.8	Autres déficits immunitaires précisés
D70.6	Autre neutropénie	D84.9	Déficit immunitaire, sans précision
D70.7	Neutropénie, sans précision	D86.0	Sarcoïdose du poumon
D71	Anomalies fonctionnelles des granulocytes neutrophiles	D86.1	Sarcoïdose des ganglions lymphatiques
D72.0	Anomalies génétiques des leucocytes	D86.2	Sarcoïdose du poumon avec sarcoïdose des ganglions lymphatiques
D73.0	Hyposplénisme	D86.3	Sarcoïdose de la peau
D73.1	Hypersplénisme	D86.8	Sarcoïdose de localisations autres et associées
D73.2	Splénomégalie congestive chronique	D86.9	Sarcoïdose, sans précision
D73.3	Abcès de la rate	D89.0	Hypergammaglobulinémie polyclonale
D73.5	Infarctus de la rate	D89.1	Cryoglobulinémie
D74.0	Méthémoglobinémie congénitale	D89.2	Hypergammaglobulinémie, sans précision
D74.8	Autres méthémoglobinémies	D89.3	Syndrome d'immunoreconstitution
D74.9	Méthémoglobinémie, sans précision	D89.8	Autres anomalies précisées du système immunitaire, non classées ailleurs
D75.0	Erythrocytose familiale	D89.9	Anomalie du système immunitaire, sans précision
D75.1	Polycythémie secondaire	D90	Immuno-compromission après radiothérapie, chimiothérapie et autres mesures immunosuppressives
D75.8	Autres maladies précisées du sang et des organes hématopoïétiques	E51.1	Béribéri
D75.9	Maladie du sang et des organes hématopoïétiques, sans précision	E51.2	Encéphalopathie de Wernicke
D76.1	Lymphohistiocytose hémophagocytaire	E51.8	Autres manifestations de la carence en thiamine
D76.2	Syndrome hémophagocytaire associé à une infection	E70.0	Phénylcétonurie classique
D76.3	Autres syndromes histiocytaires	E70.1	Autres hyperphénylalaninémies
D77	Autres maladies du sang et des organes hématopoïétiques au cours de maladies classées ailleurs	E70.2	Anomalies du métabolisme de la tyrosine
D80.0	Hypogammaglobulinémie héréditaire	E70.3	Albinisme
D80.1	Hypogammaglobulinémie non familiale	E70.8	Autres anomalies du métabolisme des acides aminés aromatiques
D80.2	Déficit sélectif en immunoglobuline A [IgA]	E70.9	Anomalies du métabolisme des acides aminés aromatiques, sans précision
D80.3	Déficit sélectif en sous-classes d'immunoglobulines G [IgG]	E71.0	Maladie des urines à odeur de sirop d'érable
D80.4	Déficit sélectif en immunoglobuline M [IgM]	E71.1	Autres anomalies du métabolisme des acides aminés à chaîne ramifiée
D80.5	Déficit immunitaire avec augmentation de l'immunoglobuline M [IgM]	E71.2	Anomalie du métabolisme des acides aminés à chaîne ramifiée, sans précision
D80.6	Déficit en anticorps avec immunoglobulines presque normales ou avec hyperimmunoglobulinémie	E71.3	Anomalie du métabolisme des acides gras
D80.7	Hypogammaglobulinémie transitoire du nourrisson	E72.0	Anomalies du transport des acides aminés
D80.8	Autres déficits immunitaires avec déficit prédominant de la production d'anticorps	E72.1	Anomalies du métabolisme des acides aminés soufrés
D80.9	Déficit immunitaire avec déficit prédominant de la production d'anticorps, sans précision	E72.2	Anomalies du cycle de l'uréogénèse
D81.0	Déficit immunitaire combiné sévère [DICS] avec dysgénésie réticulaire	E72.3	Anomalies du métabolisme de la lysine et de l'hydroxylysine
D81.1	Déficit immunitaire combiné sévère [DICS] avec nombre faible de cellules B et T	E72.4	Anomalies du métabolisme de l'ornithine
D81.2	Déficit immunitaire combiné sévère [DICS] avec nombre faible ou normal de cellules B	E72.5	Anomalies du métabolisme de la glycine
D81.3	Déficit en adénosine désaminase [ADA]	E72.8	Autres anomalies précisées du métabolisme des acides aminés
D81.4	Syndrome de Nézelof	E72.9	Anomalie du métabolisme des acides aminés, sans précision
D81.5	Déficit en purine nucléoside phosphorylase [PNP]	E73.0	Déficit congénital en lactase
D81.6	Déficit en complexe majeur d'histocompatibilité classe I	E73.1	Déficit secondaire en lactase
D81.7	Déficit en complexe majeur d'histocompatibilité classe II	E73.8	Autres intolérances au lactose
D81.8	Autres déficits immunitaires combinés	E73.9	Intolérance au lactose, sans précision
D81.9	Déficit immunitaire combiné, sans précision	E74.0	Thésauriosmose glyco-génique
D82.0	Syndrome de Wiskott-Aldrich	E74.1	Anomalies du métabolisme du fructose
D82.1	Syndrome de Di George	E74.2	Anomalies du métabolisme du galactose
D82.2	Déficit immunitaire avec micromélie	E74.3	Autres anomalies de l'absorption intestinale des hydrates de carbone
D82.3	Déficit immunitaire avec réponse héréditaire anormale au virus d'Epstein-Barr	E74.4	Anomalies du métabolisme du pyruvate et de la gluconéogénèse
D82.4	Syndrome d'hyperimmunoglobuline E [IgE]	E74.8	Autres anomalies précisées du métabolisme des hydrates de carbone
D82.8	Déficit immunitaire associé à d'autres anomalies majeures précisées	E74.9	Anomalie du métabolisme des hydrates de carbone, sans précision
D82.9	Déficit immunitaire associé à une anomalie majeure, sans précision	E75.0	Gangliosidose GM2
D83.0	Déficit immunitaire commun variable avec anomalies prédominantes du nombre et de la fonction des lymphocytes B	E75.1	Autres gangliosidoses
D83.1	Déficit immunitaire commun variable avec anomalies prédominantes des lymphocytes T immunorégulateurs	E75.2	Autres sphingolipidoses
D83.2	Déficit immunitaire commun variable avec autoanticorps anti-lymphocytes B ou T	E75.3	Sphingolipidose, sans précision
D83.8	Autres déficits immunitaires communs variables	E75.4	Lipofuscinose à céroïdes neuronaux
D83.9	Déficit immunitaire commun variable, sans précision	E75.5	Autres anomalies du stockage des lipides
D84.0	Anomalie de la fonction lymphocytaire antigène-1 (LFA-1)	E75.6	Anomalie du stockage des lipides, sans précision
D84.1	Déficit du complément	E76.0	Mucopolysaccharidose, type I
		E76.1	Mucopolysaccharidose, type II
		E76.2	Autres mucopolysaccharidoses
		E76.3	Mucopolysaccharidose, sans précision
		E76.8	Autres anomalies du métabolisme des glucosaminoglycanes

E76.9	Anomalie du métabolisme des glucosaminoglycanes, sans précision	G13.8	Affections dégénératives systémiques affectant principalement le système nerveux central au cours d'autres affections classées ailleurs
E77.0	Défauts de la transformation post-traductionnelle des enzymes lysosomiaux	G20.10	Maladie de Parkinson avec un handicap modéré à lourd: Sans fluctuation de l'effet
E77.1	Défauts de la dégradation des glycoprotéines	G20.11	Maladie de Parkinson avec un handicap modéré à lourd: Avec fluctuation de l'efficacité
E77.8	Autres anomalies du métabolisme des glycoprotéines	G20.20	Maladie de Parkinson avec un très lourd handicap: Sans fluctuation de l'effet
E77.9	Anomalie du métabolisme des glycoprotéines, sans précision	G20.21	Maladie de Parkinson avec un très lourd handicap: Avec fluctuation de l'efficacité
E84.0	Fibrose kystique avec manifestations pulmonaires	G21.0	Syndrome malin des neuroleptiques
E84.1	Fibrose kystique avec manifestations intestinales	G21.1	Autres syndromes secondaires parkinsoniens dus à des médicaments
E84.80	Mucoviscidose à manifestation pulmonaire et intestinale	G21.2	Syndrome parkinsonien secondaire dû à d'autres agents externes
E84.87	Mucoviscidose avec autres manifestations multiples	G21.3	Syndrome parkinsonien postencéphalitique
E84.88	Mucoviscidose avec autres manifestations	G23.0	Maladie de Hallervorden-Spatz
E85.0	Amylose hérédofamiliale non neuropathique	G23.1	Ophthalmoplégie supranucléaire progressive [maladie de Steele-Richardson-Olszewski]
E85.1	Amylose hérédofamiliale neuropathique	G23.2	Atrophie multisystématisée de forme Parkinsonne [AMS-P]
E85.2	Amylose hérédofamiliale, sans précision	G23.3	Atrophie multisystématisée de forme cérébelleuse [AMS-C]
E85.3	Amylose généralisée secondaire	G23.8	Autres maladies dégénératives précisées des noyaux gris centraux
G00.0	Méningite à Haemophilus influenzae	G23.9	Maladie dégénérative des noyaux gris centraux, sans précision
G00.1	Méningite à pneumocoques	G31.81	Cytopathie mitochondriale
G00.2	Méningite à streptocoques	G35.0	Première manifestation d'une sclérose en plaques
G00.3	Méningite à staphylocoques	G35.10	Sclérose en plaques rémittente (évolution par poussées): Sans mention d'exacerbation aiguë ou de progression
G00.8	Autres méningites bactériennes	G35.11	Sclérose en plaques rémittente (évolution par poussées): Avec mention d'exacerbation aiguë ou de progression
G00.9	Méningite bactérienne, sans précision	G35.20	Sclérose en plaques progressive d'emblée (chronique, progressive primaire): Sans mention d'exacerbation aiguë ou de progression
G01	Méningite au cours d'affections bactériennes classées ailleurs	G35.21	Sclérose en plaques progressive d'emblée (chronique, progressive primaire): Avec mention d'exacerbation aiguë ou de progression
G02.0	Méningite au cours d'infections virales classées ailleurs	G35.30	Sclérose en plaques rémittente progressive (chronique, secondairement progressive): Sans mention d'exacerbation aiguë ou de progression
G02.1	Méningite au cours de mycoses classées ailleurs	G35.31	Sclérose en plaques rémittente progressive (chronique, secondairement progressive): Avec mention d'exacerbation aiguë ou de progression
G02.8	Méningite au cours d'autres maladies infectieuses et parasitaires précisées classées ailleurs	G35.9	Sclérose en plaques non précisée
G03.0	Méningite à liquide clair	G36.0	Neuromyéélite optique [Devic]
G03.1	Méningite chronique	G36.1	Leucoencéphalite hémorragique aiguë et subaiguë [Hurst]
G03.2	Méningite récurrente bénigne [Mollaret]	G36.8	Autres affections démyélinisantes aiguës disséminées précisées
G03.8	Méningite due à d'autres causes précisées	G36.9	Affection démyélinisante aiguë disséminée, sans précision
G03.9	Méningite, sans précision	G37.0	Sclérose cérébrale diffuse
G04.0	Encéphalite aiguë disséminée	G37.1	Démyélinisation centrale du corps calleux
G04.1	Paraplégie spastique tropicale	G37.2	Myélinolyse centropontine
G04.2	Méningo-encéphalite et méningomyéélite bactériennes, non classées ailleurs	G37.3	Myéélite transverse aiguë au cours d'affections démyélinisantes du système nerveux central
G04.8	Autres encéphalites, myélites et encéphalomyélites	G37.4	Myéélite nécrosante subaiguë [Syndrome de Foix-Alajouanine]
G04.9	Encéphalite, myéélite et encéphalomyéélite, sans précision	G37.5	Sclérose concentrique [Baló]
G05.0	Encéphalite, myéélite et encéphalomyéélite au cours d'infections bactériennes classées ailleurs	G37.8	Autres affections démyélinisantes précisées du système nerveux central
G05.1	Encéphalite, myéélite et encéphalomyéélite au cours d'infections virales classées ailleurs	G37.9	Affection démyélinisante du système nerveux central, sans précision
G05.2	Encéphalite, myéélite et encéphalomyéélite au cours d'autres maladies infectieuses et parasitaires classées ailleurs	G40.00	Syndrome pseudo-Lennox
G05.8	Encéphalite, myéélite et encéphalomyéélite au cours d'autres affections classées ailleurs	G40.01	POCS (CSWS) [pointes ondes continues pendant le sommeil lent]
G06.0	Abcès et granulome intracrâniens	G40.02	Epilepsie psychomotrice bénigne [crises de terreur]
G06.1	Abcès et granulome intrarachidiens	G40.08	Autres épilepsies idiopathiques (partielles) localisées (focales) et syndromes épileptiques à crises initialement focales
G06.2	Abcès extra-dural et sous-dural, sans précision	G40.09	Epilepsie idiopathique (partielle) localisée (focale) et syndromes épileptiques à crises initialement focales, sans précision
G07	Abcès et granulome intracrâniens et intrarachidiens au cours d'affections classées ailleurs	G40.1	Epilepsie et syndromes épileptiques symptomatiques définis par leur localisation (focale, partielle) avec crises partielles simples
G08	Phlébite et thrombophlébite intracrâniennes et intrarachidiennes	G40.2	Epilepsie et syndromes épileptiques symptomatiques définis par leur localisation (focale, partielle) avec des crises partielles complexes
G09	Séquelles d'affections inflammatoires du système nerveux central		
G10	Chorée de Huntington		
G11.0	Ataxie congénitale non progressive		
G11.1	Ataxie cérébelleuse à début précoce		
G11.2	Ataxie cérébelleuse tardive		
G11.3	Ataxie cérébelleuse avec défaut de réparation de l'ADN		
G11.4	Paraplégie spastique héréditaire		
G11.8	Autres ataxies héréditaires		
G11.9	Ataxie héréditaire, sans précision		
G12.0	Amyotrophie spinale infantile, type I [Werdnig-Hoffman]		
G12.1	Autres amyotrophies spinales héréditaires		
G13.0	Neuromyopathie et neuropathie paranéoplasiques		
G13.1	Autres affections dégénératives systémiques affectant principalement le système nerveux central au cours de maladies tumorales		
G13.2	Affections dégénératives systémiques affectant principalement le système nerveux central au cours d'un myxoœdème {E00.1}, {E03.-}		

G40.3	Epilepsie et syndromes épileptiques généralisés idiopathiques	G80.8	Autres infirmités motrices cérébrales
G40.4	Autres épilepsies et syndromes épileptiques généralisés	G80.9	Paralysie cérébrale, sans précision
G40.5	Syndromes épileptiques particuliers	G81.0	Hémiplégie ou hémiplégie flasque
G40.6	Crise de grand mal, sans précision (avec ou sans petit mal)	G81.1	Hémiplégie ou hémiplégie spastique
G41.0	Etat de grand mal épileptique	G81.9	Hémiplégie ou hémiplégie, sans précision
G41.1	Etat de petit mal épileptique	G91.0	Hydrocéphalie communicante
G41.2	Etat de mal épileptique partiel complexe	G91.1	Hydrocéphalie obstructive (non communicante)
G60.0	Neuropathie héréditaire motrice et sensorielle	G92	Encéphalopathie toxique
G60.1	Maladie de Refsum	G93.0	Kystes cérébraux
G60.2	Neuropathie associée à une ataxie héréditaire	G93.5	Compression du cerveau
G60.3	Neuropathie progressive idiopathique	G93.6	Oedème cérébral
G60.8	Autres neuropathies héréditaires et idiopathiques	G93.7	Syndrome de Reye
G60.9	Neuropathie héréditaire et idiopathique, sans précision	I01.1	Endocardite rhumatismale aiguë
G61.0	Syndrome de Guillain-Barré	I01.2	Myocardite rhumatismale aiguë
G61.1	Neuropathie sérique	I21.0	Infarctus transmural aigu du myocarde, de la paroi antérieure
G61.8	Autres polynévrites inflammatoires	I21.1	Infarctus transmural aigu du myocarde, de la paroi inférieure
G61.9	Polynévrite inflammatoire, sans précision	I21.2	Infarctus transmural aigu du myocarde d'autres localisations
G62.0	Polynévrite médicamenteuse	I21.3	Infarctus transmural aigu du myocarde, de localisation non précisée
G62.1	Polynévrite alcoolique	I21.4	Infarctus sous-endocardique aigu du myocarde
G62.2	Polynévrite due à d'autres agents toxiques	I23.0	Hémopéricarde comme complication récente d'un infarctus aigu du myocarde
G62.80	Polyneuropathie de réanimation	I23.1	Communication interauriculaire comme complication récente d'un infarctus aigu du myocarde
G62.88	Autres polyneuropathies précisées	I23.2	Communication interventriculaire comme complication récente d'un infarctus aigu du myocarde
G62.9	Polynévrite, sans précision	I23.3	Rupture de la paroi cardiaque sans hémopéricarde comme complication récente d'un infarctus aigu du myocarde
G63.0	Polynévrite au cours de maladies infectieuses et parasitaires classées ailleurs	I23.4	Rupture des cordages tendineux comme complication récente d'un infarctus aigu du myocarde
G63.1	Polynévrite au cours de maladies tumorales {C00-D48}	I23.5	Rupture du muscle papillaire comme complication récente d'un infarctus aigu du myocarde
G63.2	Polynévrite diabétique {E10-E14 avec le quatrième chiffre .4}	I23.6	Thrombose de l'oreillette, de l'auricule et du ventricule comme complication récente d'un infarctus aigu du myocarde
G63.3	Polynévrite au cours d'autres maladies endocriniennes et métaboliques {E00-E07}, {E15-E16}, {E20-E34}, {E70-E89}	I25.5	Myocardiopathie ischémique
G63.4	Polynévrite par carence nutritionnelle {E40-E64}	I26.0	Embolie pulmonaire, avec mention de cœur pulmonaire aigu
G63.5	Polynévrite au cours d'affections disséminées du tissu conjonctif {M30-M35}	I26.9	Embolie pulmonaire, sans mention de cœur pulmonaire aigu
G63.6	Polynévrite au cours d'autres affections ostéo-articulaires et des muscles {M00-M25}, {M40-M96}	I27.0	Hypertension pulmonaire primitive
G63.8	Polynévrite au cours d'autres maladies classées ailleurs	I31.3	Epanchement péricardique (non inflammatoire)
G64	Autres affections du système nerveux périphérique	I33.0	Endocardite infectieuse aiguë et subaiguë
G70.0	Myasthénie	I40.0	Myocardite infectieuse
G70.1	Affections neuro-musculaires toxiques	I42.0	Myocardiopathie avec dilatation
G70.2	Myasthénie congénitale et au cours du développement	I42.1	Myocardiopathie obstructive hypertrophique
G70.8	Autres affections neuro-musculaires précisées	I44.2	Bloc auriculoventriculaire complet
G70.9	Affection neuro-musculaire, sans précision	I60.0	Hémorragie sous-arachnoïdienne de la bifurcation et du siphon carotidien
G71.0	Dystrophie musculaire	I60.1	Hémorragie sous-arachnoïdienne de l'artère cérébrale moyenne
G71.1	Affections myotoniques	I60.2	Hémorragie sous-arachnoïdienne de l'artère communicante antérieure
G71.2	Myopathies congénitales	I60.3	Hémorragie sous-arachnoïdienne de l'artère communicante postérieure
G71.3	Myopathie mitochondriale, non classée ailleurs	I60.4	Hémorragie sous-arachnoïdienne de l'artère basilaire
G71.8	Autres affections musculaires primitives	I60.5	Hémorragie sous-arachnoïdienne de l'artère vertébrale
G71.9	Affection musculaire primitive, sans précision	I60.6	Hémorragie sous-arachnoïdienne d'autres artères intracrâniennes
G72.0	Myopathie médicamenteuse	I60.7	Hémorragie sous-arachnoïdienne d'une artère intracrânienne, sans précision
G72.1	Myopathie alcoolique	I60.8	Autres hémorragies sous-arachnoïdiennes
G72.2	Myopathie due à d'autres agents toxiques	I60.9	Hémorragie sous-arachnoïdienne, sans précision
G72.3	Paralysies périodiques	I61.0	Hémorragie intracérébrale hémisphérique, sous-corticale
G72.4	Myopathie inflammatoire, non classée ailleurs	I61.1	Hémorragie intracérébrale hémisphérique, corticale
G72.80	Myopathie de réanimation	I61.2	Hémorragie intracérébrale hémisphérique, non précisée
G72.88	Autres myopathies précisées	I61.3	Hémorragie intracérébrale du tronc cérébral
G72.9	Myopathie, sans précision	I61.4	Hémorragie intracérébrale cérébelleuse
G73.0	Syndrome myasthénique au cours de maladies endocriniennes	I61.5	Hémorragie intracérébrale intraventriculaire
G73.1	Syndrome de Lambert-Eaton {C00-D48}	I61.6	Hémorragie intracérébrale, localisations multiples
G73.2	Autres syndromes myasthéniques au cours de maladies tumorales {C00-D48}	I67.0	Dissection d'artères cérébrales
G73.3	Syndrome myasthénique au cours d'autres maladies classées ailleurs	I67.10	Anévrisme cérébral (acquis)
G73.4	Myopathie au cours de maladies infectieuses et parasitaires classées ailleurs	I67.11	Fistule artérioveineuse cérébrale (acquise)
G73.5	Myopathie au cours de maladies endocriniennes	I67.2	Athérosclérose cérébrale
G73.6	Myopathie au cours de maladies métaboliques	I67.3	Leuco-encéphalopathie vasculaire progressive
G73.7	Myopathie au cours d'autres maladies classées ailleurs		
G80.0	Paralysie cérébrale spastique quadriplégique		
G80.1	Paralysie cérébrale spastique diplégique		
G80.2	Infirmité motrice cérébrale, forme spastique hémiplegique		
G80.3	Paralysie cérébrale dyskinétique		
G80.4	Paralysie cérébrale ataxique		

I67.4	Encéphalopathie hypertensive	K26.0	Ulcère du duodénum: Aigu avec hémorragie
I67.5	Maladie de Moyamoya	K26.1	Ulcère du duodénum: Aigu avec perforation
I67.6	Thrombose non pyogène du système veineux intracrânien	K26.2	Ulcère du duodénum: Aigu avec hémorragie et perforation
I67.7	Artérite cérébrale, non classée ailleurs	K40.10	Hernie inguinale bilatérale, avec gangrène: Non précisée comme hernie récidivante
I67.80	Vasospasme au cours d'hémorragie sous-arachnoïdienne		
I68.0	Angiopathie amyloïde cérébrale {E85.-}	K40.11	Hernie inguinale bilatérale, avec gangrène: Hernie récidivante
I68.1	Artérite cérébrale au cours de maladies infectieuses et parasitaires	K40.40	Hernie inguinale, unilatérale ou sans précision, avec gangrène: Non précisée comme hernie récidivante
I68.2	Artérite cérébrale au cours d'autres maladies classées ailleurs	K40.41	Hernie inguinale, unilatérale ou sans précision, avec gangrène: Hernie récidivante
I71.00	Dissection de l'aorte localisation non précisée, sans indication de rupture	K41.1	Hernie crurale bilatérale, avec gangrène
I71.01	Dissection de l'aorte thoracique, sans indication de rupture	K41.4	Hernie crurale, unilatérale ou sans précision, avec gangrène
I71.02	Dissection de l'aorte abdominale, sans indication de rupture	K42.1	Hernie ombilicale, avec gangrène
I71.03	Dissection de l'aorte thoracoabdominale, sans indication de rupture	K43.1	Hernie incisionnelle avec gangrène
I71.04	Dissection de l'aorte localisation non précisée, avec rupture	K43.4	Hernie parastomale, avec gangrène
I71.05	Dissection de l'aorte thoracique, avec rupture	K43.70	Hernie épigastrique avec gangrène
I71.06	Dissection de l'aorte abdominale, avec rupture	K43.78	Autres hernies de la paroi abdominale antérieure avec gangrène
I71.07	Dissection de l'aorte thoracoabdominale, avec rupture	K43.79	Hernies de la paroi abdominale antérieure non précisées avec gangrène
I71.1	Anévrisme aortique thoracique, rompu	K44.1	Hernie diaphragmatique, avec gangrène
I71.2	Anévrisme aortique thoracique, sans mention de rupture	K45.1	Autres hernies abdominales précisées, avec gangrène
I71.3	Anévrisme aortique abdominal, rompu	K63.1	Perforation de l'intestin (non traumatique)
I71.4	Anévrisme aortique abdominal, sans mention de rupture	K65.0	Péritonite aiguë
I71.5	Anévrisme aortique thoraco-abdominal(e), rompu	K66.0	Adhérences péritonéales
I71.6	Anévrisme aortique thoraco-abdominal(e), sans mention de rupture	K66.1	Hémopéritoine
I77.2	Rupture d'une artère	K66.8	Autres maladies précisées du péritoine
I85.0	Varices œsophagiennes hémorragiques	K66.9	Maladie du péritoine, sans précision
J05.1	Epiglottite aiguë	K67.0	Péritonite à Chlamydia {A74.8}
J39.0	Abcès parapharyngé et rétropharyngé	K67.1	Péritonite gonococcique {A54.8}
J46	Etat de mal asthmatique	K67.2	Péritonite syphilitique {A52.7}
J67.0	Poumon de fermier	K67.3	Péritonite tuberculeuse {A18.3}
J67.1	Bagassose	K67.8	Autres atteintes péritonéales au cours de maladies infectieuses classées ailleurs
J67.2	Poumon des oiseleurs	K70.4	Insuffisance hépatique alcoolique
J67.3	Subérose	K72.0	Insuffisance hépatique aiguë et subaiguë
J67.4	Poumon des malteurs	K72.73	Encéphalopathie hépatique degré 3
J67.5	Poumon des champignonnistes	K72.74	Encéphalopathie hépatique degré 4
J67.6	Poumon des écorceurs d'érables	K74.3	Cirrhose biliaire primitive
J67.7	Maladie pulmonaire due aux systèmes de conditionnement et d'humidification de l'air	K75.0	Abcès du foie
J67.8	Alvéolite allergique due à autres poussières organiques	K75.1	Phlébite de la veine porte
J67.9	Alvéolite allergique due aux poussières organiques, sans précision	K75.4	Hépatite auto-immune
J80.01	Syndrome de détresse respiratoire de l'adulte [SDRA]:	K76.7	Syndrome hépato-rénal
J80.02	Syndrome de détresse respiratoire [SDRA] léger chez l'adulte	K85.01	Pancréatite aiguë idiopathique: Avec complication d'organe - organique
J80.03	Syndrome de détresse respiratoire [SDRA] modéré chez l'adulte	K85.11	Pancréatite aiguë d'origine biliaire: Avec complication d'organe - organique
J80.09	Syndrome de détresse respiratoire [SDRA] sévère chez l'adulte	K85.21	Pancréatite aiguë alcoolique: Avec complication d'organe - organique
J84.1	Autres affections pulmonaires interstitielles avec fibrose	K85.31	Pancréatite aiguë médicamenteuse: Avec complication d'organe - organique
J85.0	Gangrène et nécrose du poumon	K85.81	Autres pancréatites aiguës: Avec complication d'organe - organique
J85.1	Abcès du poumon avec pneumonie	K85.91	Pancréatite aiguë, sans précision: Avec complication d'organe - organique
J85.2	Abcès du poumon sans pneumonie	K91.80	Inflammation généralisée des muqueuses par immunodéficience
J85.3	Abcès du médiastin	K93.0	Atteintes tuberculeuses de l'intestin, du péritoine et des ganglions mésentériques {A18.3}
J86.0	Pyothorax avec fistule	K93.1	Mégacolon au cours de la maladie de Chagas {B57.3}
J86.9	Pyothorax sans fistule	K93.21	Stade 1 de maladie aiguë de rejet de l'appareil digestif greffe-contre-hôte {T86.01}
J93.0	Pneumothorax spontané avec pression positive	K93.22	Stade 2 de maladie aiguë de rejet de l'appareil digestif greffe-contre-hôte {T86.02}
J95.1	Insuffisance pulmonaire aiguë consécutive à une intervention chirurgicale thoracique	K93.23	Stade 3 de maladie aiguë de rejet de l'appareil digestif greffe-contre-hôte {T86.02}
K12.20	Phlegmon de la bouche (plancher)	K93.24	Stade 4 de maladie aiguë de rejet de l'appareil digestif greffe-contre-hôte {T86.02}
K12.21	Abcès sousmandibulaire sans indication d'extension médiastinale, parapharyngée ou cervicale	L51.20	Epidermolyse nécrosante suraiguë [Lyell]: Atteinte de moins de 30% de la surface corporelle SAI
K12.22	Abcès sousmandibulaire avec indication d'extension médiastinale, parapharyngée ou cervicale	L51.21	Epidermolyse nécrosante suraiguë [Lyell]: Atteinte de 30% et plus de la surface corporelle
K22.3	Perforation de l'œsophage	M31.1	Microangiopathie thrombotique
K25.0	Ulcère de l'estomac: Aigu avec hémorragie		
K25.1	Ulcère de l'estomac: Aigu avec perforation		
K25.2	Ulcère de l'estomac: Aigu avec hémorragie et perforation		

M31.2	Granulome malin de la ligne médiane	O15.1	Eclampsie au cours du travail
M31.3	Granulomatose de Wegener	O15.2	Eclampsie au cours de la puerpéralité
M31.4	Syndrome de la crosse aortique [Takayasu]	P91.7	Hydrocéphalie acquise du nouveau-né
M31.5	Artérite à cellules géantes avec polymyalgie rhumatismale	Q00.0	Anencéphalie
M32.1	Lupus érythémateux disséminé avec atteinte d'organes et d'appareils	Q00.1	Cranio-rachischisis
M48.40	Fracture vertébrale de fatigue: Localisations multiples de la colonne vertébrale	Q00.2	Iniencéphalie
M48.41	Fracture vertébrale de fatigue: Région occipito-atloïdo-axoïdienne	Q01.0	Encéphalocèle frontale
M48.42	Fracture vertébrale de fatigue: Région cervicale	Q01.1	Encéphalocèle naso-frontale
M48.43	Fracture vertébrale de fatigue: Région cervico-dorsale	Q01.2	Encéphalocèle occipitale
M48.44	Fracture vertébrale de fatigue: Région dorsale	Q01.8	Encéphalocèle d'autres localisations
M72.60	Fasciite nécrosante: Sièges multiples	Q01.9	Encéphalocèle, sans précision
M72.61	Fasciite nécrosante: Région scapulaire	Q02	Microcéphalie
M72.62	Fasciite nécrosante: Bras humérus articulation du coude	Q03.0	Malformations de l'aqueduc de Sylvius
M72.63	Fasciite nécrosante: Avant-bras cubitus articulation du poignet	Q03.1	Atésie des fentes de Luschka et du foramen de Magendie
M72.64	Fasciite nécrosante: Main carpe	Q03.8	Autres hydrocéphalies congénitales
M72.65	Fasciite nécrosante: Région pelvienne	Q03.9	Hydrocéphalie congénitale, sans précision
M72.66	Fasciite nécrosante: Jambe	Q04.0	Malformations congénitales du corps calleux
M72.67	Fasciite nécrosante: Cheville et métatarse	Q04.1	Arhinencéphalie
M72.68	Fasciite nécrosante: Autres	Q04.2	Holoprosencéphalie
M72.69	Fasciite nécrosante: Localisations non précisées	Q04.3	Autres anomalies localisées du développement de l'encéphale
M84.40	Fracture pathologique, non classée ailleurs: Sièges multiples	Q04.4	Dysplasie du septum et des voies optiques
M84.41	Fracture pathologique, non classée ailleurs: Région scapulaire	Q04.5	Mégalencéphalie
M84.42	Fracture pathologique, non classée ailleurs: Bras humérus articulation du coude	Q04.6	Kystes cérébraux congénitaux
M84.43	Fracture pathologique, non classée ailleurs: Avant-bras cubitus articulation du poignet	Q04.8	Autres malformations congénitales précisées de l'encéphale
M84.44	Fracture pathologique, non classée ailleurs: Main carpe	Q04.9	Malformation congénitale de l'encéphale, sans précision
M84.45	Fracture pathologique, non classée ailleurs: Région pelvienne	Q05.0	Spina bifida cervical, avec hydrocéphalie
M84.46	Fracture pathologique, non classée ailleurs: Jambe	Q05.1	Spina bifida thoracique, avec hydrocéphalie
M84.47	Fracture pathologique, non classée ailleurs: Cheville et métatarse	Q05.2	Spina bifida lombaire, avec hydrocéphalie
M84.48	Fracture pathologique, non classée ailleurs: Autres	Q05.3	Spina bifida sacré, avec hydrocéphalie
M84.49	Fracture pathologique, non classée ailleurs: Localisations non précisées	Q05.4	Spina bifida, avec hydrocéphalie, sans précision
N00.0	Syndrome néphritique aigu: Anomalies glomérulaires mineures	Q05.5	Spina bifida cervical, sans hydrocéphalie
N00.1	Syndrome néphritique aigu: Lésions glomérulaires segmentaires et focales	Q05.6	Spina bifida thoracique, sans hydrocéphalie
N00.2	Syndrome néphritique aigu: Glomérulonéphrite membraneuse diffuse	Q05.7	Spina bifida lombaire, sans hydrocéphalie
N00.3	Syndrome néphritique aigu: Glomérulonéphrite mésangio-proliférative diffuse	Q05.8	Spina bifida sacré, sans hydrocéphalie
N00.4	Syndrome néphritique aigu: Glomérulonéphrite proliférative endocapillaire diffuse	Q05.9	Spina bifida, sans précision
N00.5	Syndrome néphritique aigu: Glomérulonéphrite mésangiocapillaire diffuse	Q06.0	Amyélie
N00.6	Syndrome néphritique aigu: Maladie à dépôt dense	Q06.1	Hypoplasie et dysplasie de la moelle épinière
N00.7	Syndrome néphritique aigu: Glomérulonéphrite diffuse en croissant	Q06.2	Diastématomyélie
N00.8	Syndrome néphritique aigu: Autres modifications morphologiques	Q06.3	Autres malformations congénitales de la queue de cheval
N00.9	Syndrome néphritique aigu: Type de modification morphologique non précisé	Q06.4	Hydromyélie
N05.0	Syndrome néphritique, sans précision: Anomalies glomérulaires mineures	Q06.8	Autres malformations congénitales précisées de la moelle épinière
N10	Néphrite tubulo-interstitielle aiguë	Q06.9	Malformation congénitale de la moelle épinière, sans précision
N13.3	Hydronéphroses, autres et sans précision	Q07.0	Syndrome d'Arnold-Chiari
N17.03	Insuffisance rénale aiguë avec nécrose tubulaire: Stade 3	Q07.8	Autres malformations congénitales précisées du système nerveux
N17.13	Insuffisance rénale aiguë avec nécrose corticale aiguë: Stade 3	Q07.9	Malformation congénitale du système nerveux, sans précision
N17.23	Insuffisance rénale aiguë avec nécrose médullaire: Stade 3	Q20.0	Tronc artériel commun
N17.83	Autres insuffisances rénales aiguës: Stade 3	Q20.1	Ventricule droit à double issue [Double outlet right ventricle]
N17.93	Insuffisance rénale aiguë, sans précision: Stade 3	Q20.2	Ventricule gauche à double issue [Double outlet left ventricle]
N18.4	Maladie rénale chronique, stade 4	Q20.3	Communication ventriculo-auriculaire discordante
N18.5	Maladie rénale chronique, stade 5	Q20.4	Ventricule à double issue [Double inlet ventricle]
N25.1	Diabète insipide néphrogénique	Q20.5	Communication auriculo-ventriculaire discordante
N49.80	Gangrène de Fournier chez l'homme	Q20.6	Isomérisme des auricules cardiaques
O14.1	Prééclampsie sévère	Q20.8	Autres malformations congénitales des cavités et des orifices cardiaques
O14.2	Syndrome HELLP	Q20.9	Malformation congénitale des cavités et des orifices cardiaques, sans précision
O15.0	Eclampsie au cours de la grossesse	Q21.0	Communication interventriculaire
		Q21.1	Communication interauriculaire
		Q21.2	Communication auriculo-ventriculaire
		Q21.3	Tétralogie de Fallot
		Q21.4	Communication aorto-pulmonaire
		Q21.80	Pentalogie de Fallot
		Q21.88	Autres malformations congénitales des septums cardiaques
		Q21.9	Malformation congénitale d'une cloison cardiaque, sans précision
		Q22.0	Atésie de la valve pulmonaire
		Q22.1	Sténose congénitale de la valve pulmonaire
		Q22.2	Insuffisance congénitale de la valve pulmonaire

Q22.3	Autres malformations congénitales de la valve pulmonaire	Q28.31	Fistule congénitale des vaisseaux cérébraux
Q22.4	Sténose congénitale de la valvule tricuspide	Q28.38	Autres malformations congénitales des vaisseaux cérébraux
Q22.5	Maladie d'Ebstein	Q28.39	Malformation congénitale des vaisseaux cérébraux, non précisée
Q22.6	Hypoplasie du cœur droit		
Q22.8	Autres malformations congénitales de la valvule tricuspide	Q28.80	Autre anévrisme congénital
Q22.9	Malformation congénitale de la valvule tricuspide, sans précision	Q28.81	Autre fistule congénitale de l'appareil circulatoire
Q23.0	Sténose congénitale de la valvule aortique	Q28.88	Autres malformations congénitales précisées de l'appareil circulatoire.
Q23.1	Insuffisance congénitale de la valvule aortique		
Q23.2	Sténose mitrale congénitale	Q28.9	Malformation congénitale de l'appareil circulatoire, sans précision
Q23.3	Insuffisance mitrale congénitale		
Q23.4	Hypoplasie du cœur gauche	Q30.0	Atrésie des choanes
Q23.8	Autres malformations congénitales des valvules aortique et mitrale	Q31.0	Ptérygion du larynx
		Q31.1	Sténose sous-glottique congénitale
Q23.9	Malformation congénitale des valvules aortique et mitrale, sans précision	Q31.2	Hypoplasie du larynx
		Q31.3	Laryngocèle
Q24.0	Dextrocardie	Q31.5	Laryngomalacie congénitale
Q24.1	Lévo-cardie	Q31.8	Autres malformations congénitales du larynx
Q24.2	Cœur triatrial	Q31.9	Malformation congénitale du larynx, sans précision
Q24.3	Sténose de l'infundibulum pulmonaire	Q32.0	Trachéomalacie congénitale
Q24.4	Sténose sous-aortique congénitale	Q32.1	Autres malformations congénitales de la trachée
Q24.5	Malformation des vaisseaux coronaires	Q32.2	Bronchomalacie congénitale
Q24.6	Bloc congénital du cœur	Q32.3	Sténose bronchique congénitale
Q24.8	Autres malformations cardiaques congénitales précisées	Q32.4	Autres malformations congénitales des bronches
Q24.9	Malformation cardiaque congénitale, sans précision	Q33.0	Poumon kystique congénital
Q25.0	Perméabilité du canal artériel	Q33.1	Lobe pulmonaire surnuméraire
Q25.1	Coarctation de l'aorte	Q33.2	Séquestration pulmonaire (congénitale)
Q25.2	Atrésie de l'aorte	Q33.3	Agénésie du poumon
Q25.3	Sténose de l'aorte (congénitale)	Q33.4	Bronchiectasie congénitale
Q25.4	Autres malformations congénitales de l'aorte	Q33.5	Tissu ectopique intrapulmonaire (congénital)
Q25.5	Atrésie de l'artère pulmonaire	Q33.6	Hypoplasie et dysplasie du poumon
Q25.6	Sténose (congénitale) de l'artère pulmonaire	Q33.8	Autres malformations congénitales du poumon
Q25.7	Autres malformations congénitales de l'artère pulmonaire	Q33.9	Malformation congénitale du poumon, sans précision
Q25.8	Autres malformations congénitales des gros vaisseaux	Q34.0	Anomalie de la plèvre
Q25.9	Malformation congénitale des gros vaisseaux, sans précision	Q34.1	Kyste congénital du médiastin
Q26.0	Sténose congénitale de la veine cave	Q34.8	Autres malformations congénitales précisées de l'appareil respiratoire
Q26.1	Persistance de la veine cave supérieure gauche		
Q26.2	Retour veineux pulmonaire anormal total	Q34.9	Malformation congénitale de l'appareil respiratoire, sans précision
Q26.3	Retour veineux pulmonaire anormal partiel		
Q26.4	Retour veineux pulmonaire anormal, sans précision	Q35.1	Fente de la voûte du palais
Q26.5	Retour veineux portal anormal	Q35.3	Fente du voile du palais
Q26.6	Fistule entre la veine porte et l'artère hépatique (congénitale)	Q35.5	Fente de la voûte et du voile du palais
Q26.8	Autres malformations congénitales des grandes veines	Q37.0	Fente de la voûte du palais avec fente labiale bilatérale
Q26.9	Malformation congénitale d'une grande veine, sans précision	Q37.1	Fente de la voûte du palais avec fente labiale unilatérale
Q27.0	Absence congénitale et hypoplasie de l'artère ombilicale	Q37.2	Fente du voile du palais avec fente labiale bilatérale
Q27.1	Sténose congénitale de l'artère rénale	Q37.3	Fente du voile du palais avec fente labiale unilatérale
Q27.2	Autres malformations congénitales de l'artère rénale	Q37.4	Fente de la voûte et du voile du palais avec fente labiale bilatérale
Q27.3	Malformation artérioveineuse périphérique		
Q27.4	Phlébectasie congénitale	Q37.5	Fente de la voûte et du voile du palais avec fente labiale unilatérale
Q27.8	Autres malformations congénitales précisées de l'appareil circulatoire périphérique		
Q27.9	Malformation congénitale de l'appareil circulatoire périphérique, sans précision	Q39.0	Atrésie de l'œsophage, sans fistule
Q28.00	Anévrisme artérioveineux congénital des vaisseaux précérébraux	Q39.1	Atrésie de l'œsophage avec fistule trachéo-œsophagienne
Q28.01	Fistule artérioveineuse congénitale des vaisseaux précérébraux	Q39.2	Fistule trachéo-œsophagienne congénitale, sans atrésie
Q28.08	Autres malformations artérioveineuses congénitales des vaisseaux précérébraux	Q39.3	Sténose et rétrécissement congénitaux de l'œsophage
Q28.09	Malformation artérioveineuse congénitale des vaisseaux précérébraux, non précisée	Q39.4	Ptérygion de l'œsophage
Q28.10	Anévrisme congénital des vaisseaux précérébraux	Q39.5	Dilatation congénitale de l'œsophage
Q28.11	Fistule congénitale des vaisseaux précérébraux	Q39.6	Diverticule de l'œsophage (congénital)
Q28.18	Autres malformations congénitales des vaisseaux précérébraux	Q39.8	Autres malformations congénitales de l'œsophage
Q28.19	Malformation congénitale des vaisseaux précérébraux, non précisée	Q39.9	Malformation congénitale de l'œsophage, sans précision
Q28.20	Anévrisme artérioveineux congénital des vaisseaux cérébraux	Q40.0	Sténose hypertrophique congénitale du pylore
Q28.21	Fistule artérioveineuse congénitale des vaisseaux cérébraux	Q40.1	Hernie hiatale congénitale
Q28.28	Autres malformations artérioveineuses congénitales des vaisseaux cérébraux	Q40.2	Autres malformations congénitales précisées de l'estomac
Q28.29	Malformation artérioveineuse congénitale des vaisseaux cérébraux, non précisée	Q40.3	Malformation congénitale de l'estomac, sans précision
Q28.30	Anévrisme congénital des vaisseaux cérébraux	Q40.8	Autres malformations congénitales précisées des voies digestives supérieures
		Q40.9	Malformation congénitale des voies digestives supérieures, sans précision
		Q41.0	Absence, atrésie et sténose congénitales du duodénum
		Q41.1	Absence, atrésie et sténose congénitales du jéjunum
		Q41.2	Absence, atrésie et sténose congénitales de l'iléon
		Q41.8	Absence, atrésie et sténose congénitales d'autres localisations précisées de l'intestin grêle

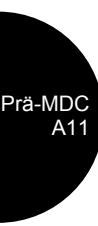

Q41.9	Absence, atrésie et sténose congénitales de l'intestin grêle, sans précision de localisation	Q79.9	Malformation congénitale du système ostéo-articulaire et des muscles, sans précision
Q42.0	Absence, atrésie et sténose congénitales du rectum, avec fistule	Q80.0	Ichtyose vulgaire
Q42.1	Absence, atrésie et sténose congénitales du rectum, sans fistule	Q80.1	Ichtyose liée au chromosome X
Q42.2	Absence, atrésie et sténose congénitales de l'anus, avec fistule	Q80.2	Ichtyose lamellaire
Q42.3	Absence, atrésie et sténose congénitales de l'anus, sans fistule	Q80.3	Erythrodermie ichtyosiforme bulleuse congénitale
Q42.8	Absence, atrésie et sténose congénitales d'autres localisations du côlon	Q80.4	Fœtus Arlequin
Q42.9	Absence, atrésie et sténose congénitales du côlon, sans précision de localisation	Q80.8	Autres ichtyoses congénitales
Q43.0	Diverticule de Meckel	Q80.9	Ichtyose congénitale, sans précision
Q43.1	Maladie de Hirschsprung	Q81.0	Epidermolyse bulleuse simple
Q43.2	Autres anomalies fonctionnelles congénitales du côlon	Q81.1	Epidermolyse bulleuse létale
Q43.3	Malformations congénitales de fixation de l'intestin	Q81.2	Epidermolyse bulleuse dystrophique
Q43.40	Duplication de l'intestin grêle	Q81.8	Autres épidermolyses bulleuses
Q43.41	Duplication du côlon	Q81.9	Epidermolyse bulleuse, sans précision
Q43.42	Duplication du rectum	Q82.0	Lymphœdème héréditaire
Q43.49	Duplication de l'intestin, non précisée	Q82.1	Xeroderma pigmentosum
Q43.5	Ectopie de l'anus	Q82.2	Mastocytose (congénitale)
Q43.6	Fistule congénitale du rectum et de l'anus	Q82.3	Incontinentia pigmenti
Q43.7	Persistance du cloaque	Q85.0	Neurofibromatose (non maligne)
Q43.8	Autres malformations congénitales précisées de l'intestin	Q85.1	Sclérose tubéreuse
Q43.9	Malformation congénitale de l'intestin, sans précision	Q85.8	Autres phacomatoses, non classées ailleurs
Q44.0	Agénésie, aplasie et hypoplasie de la vésicule biliaire	Q85.9	Phacomatose, sans précision
Q44.1	Autres malformations congénitales de la vésicule biliaire	Q86.0	Syndrome d'alcoolisme fœtal (dysmorphique)
Q44.2	Atrésie des voies biliaires	Q86.1	Embryopathie due aux antiépileptiques
Q44.3	Sténose et rétrécissement congénitaux des voies biliaires	Q86.2	Dysmorphisme dû à la warfarine
Q44.4	Kyste du cholédoque	Q86.80	Embryopathie due à la thalidomide
Q44.5	Autres malformations congénitales des voies biliaires	Q86.88	Autres syndromes congénitaux malformatifs dus à des causes exogènes connues
Q44.6	Maladie kystique du foie	Q87.0	Syndromes congénitaux malformatifs atteignant principalement l'aspect de la face
Q44.7	Autres malformations congénitales du foie	Q87.1	Syndromes congénitaux malformatifs associés principalement à une petite taille
Q45.0	Agénésie, aplasie et hypoplasie du pancréas	Q87.2	Syndromes congénitaux malformatifs impliquant principalement les membres
Q45.1	Pancréas annulaire	Q87.3	Syndromes congénitaux malformatifs comprenant un gigantisme néonatal
Q45.2	Kyste pancréatique congénital	Q87.4	Syndrome de Marfan
Q45.3	Autres malformations congénitales du pancréas et du canal pancréatique	Q87.5	Autres syndromes congénitaux malformatifs avec d'autres modifications du squelette
Q45.8	Autres malformations congénitales précisées de l'appareil digestif	Q87.8	Autres syndromes congénitaux malformatifs précisés, non classés ailleurs
Q45.9	Malformation congénitale de l'appareil digestif, sans précision	Q89.00	Splénomégalie congénitale
Q60.1	Agénésie rénale, bilatérale	Q89.01	Asplénie (congénitale)
Q77.0	Achondrogénésie	Q89.08	Autres malformations congénitales de la rate
Q77.1	Insuffisance staturale thanatophore	Q89.1	Malformations congénitales des surrénales
Q77.2	Syndrome des côtes courtes	Q89.2	Malformations congénitales des autres glandes endocrines
Q77.3	Chondrodysplasie ponctuée	Q89.4	Jumeaux soudés
Q77.4	Achondroplasie	Q89.7	Malformations congénitales multiples, non classées ailleurs
Q77.5	Dysplasie diastrophique	Q89.8	Autres malformations congénitales précisées
Q77.6	Dysplasie chondro-ectodermique	Q89.9	Malformation congénitale, sans précision
Q77.7	Dysplasie spondylo-épiphysaire	Q90.0	Trisomie 21, non-disjonction méiotique
Q77.8	Autres ostéochondrodysplasies avec anomalies de la croissance des os longs et du rachis	Q90.1	Trisomie 21, mosaïque chromosomique (non-disjonction mitotique)
Q77.9	Ostéochondrodysplasie avec anomalies de la croissance des os longs et du rachis, sans précision	Q90.2	Trisomie 21, translocation
Q78.0	Ostéogénèse imparfaite	Q90.9	Syndrome de Down, sans précision
Q78.1	Dysplasie polyostotique fibreuse [maladie de Jaffé-Lichtenstein]	Q91.0	Trisomie 18, non-disjonction méiotique
Q78.2	Ostéopétrose	Q91.1	Trisomie 18, mosaïque chromosomique (non-disjonction mitotique)
Q78.3	Dysplasie diaphysaire progressive	Q91.2	Trisomie 18, translocation
Q78.4	Enchondromatose	Q91.3	Syndrome d'Edwards, sans précision
Q78.5	Dysplasie métaphysaire	Q91.4	Trisomie 13, non-disjonction méiotique
Q78.6	Exostoses multiples congénitales	Q91.5	Trisomie 13, mosaïque chromosomique (non-disjonction mitotique)
Q78.8	Autres ostéochondrodysplasies précisées	Q91.6	Trisomie 13, translocation
Q78.9	Ostéochondrodysplasie, sans précision	Q91.7	Syndrome de Patau, sans précision
Q79.0	Hernie diaphragmatique congénitale	Q92.0	Trisomie d'un chromosome entier, non-disjonction méiotique
Q79.1	Autres malformations congénitales du diaphragme	Q92.1	Trisomie d'un chromosome entier, mosaïque chromosomique (non-disjonction mitotique)
Q79.2	Exomphale	Q92.2	Trisomie partielle majeure
Q79.3	Gastroschisis	Q92.3	Trisomie partielle mineure
Q79.4	Aplasie congénitale de la musculature abdominale	Q92.4	Duplications vues seulement à la prométaphase
Q79.5	Autres malformations congénitales de la paroi abdominale		
Q79.6	Syndrome d'Ehlers-Danlos		
Q79.8	Autres malformations congénitales du système ostéo-articulaire et des muscles		

Q92.5	Duplications avec autres réarrangements complexes	S06.21	Contusion cérébrale diffuse
Q92.6	Chromosomes marqueurs supplémentaires	S06.22	Contusion cérébelleuse diffuse
Q92.7	Triploïdie et polyplôïdie	S06.23	Hématomes cérébral et cérébelleux multiples
Q92.8	Autres trisomies et trisomies partielles précisées des autosomes	S06.28	Autres lésions cérébrales et cérébelleuses diffuses
Q92.9	Trisomie et trisomie partielle des autosomes, sans précision	S06.30	Atteinte limitée ou circonscrite du tissu cérébral, SAI
Q93.0	Monosomie d'un chromosome entier, non-disjonction méiotique	S06.31	Contusion cérébrale circonscrite
Q93.1	Monosomie d'un chromosome entier, mosaïque chromosomique (non-disjonction mitotique)	S06.32	Contusion cérébelleuse circonscrite
Q93.2	Chromosome remplacé par un anneau ou dicentrique	S06.33	Hématome cérébral circonscrit
Q93.3	Délétion du bras court du chromosome 4	S06.34	Hématome cérébelleux circonscrit
Q93.4	Délétion du bras court du chromosome 5	S06.38	Autres lésions cérébrales et cérébelleuses circonscrites
Q93.5	Autres délétions partielles d'un chromosome	S06.4	Hémorragie épidurale
Q93.6	Délétions vues seulement à la prométaphase	S06.5	Hémorragie sous-durale traumatique
Q93.7	Délétions avec autres réarrangements complexes	S06.6	Hémorragie sous-arachnoïdienne traumatique
Q93.8	Autres délétions des autosomes	S12.0	Fracture de la première vertèbre cervicale
Q93.9	Délétion des autosomes, sans précision	S12.1	Fracture de la deuxième vertèbre cervicale
Q95.0	Translocation ou insertion équilibrée chez un sujet normal	S12.21	Fracture de la 3ème vertèbre cervicale
Q95.1	Inversion chromosomique chez un sujet normal	S12.22	Fracture de la 4ème vertèbre cervicale
Q95.2	Réarrangement autosomique équilibré chez un sujet anormal	S12.23	Fracture de la 5ème vertèbre cervicale
Q95.3	Réarrangement sexuel/autosomique équilibré chez un sujet anormal	S12.24	Fracture de la 6ème vertèbre cervicale
Q95.4	Sujet avec marqueur d'hétérochromatine	S12.25	Fracture de la 7ème vertèbre cervicale
Q95.5	Sujet avec site autosomique fragile	S12.7	Fractures multiples des vertèbres cervicales
Q95.8	Autres réarrangements équilibrés et marqueurs structurels	S12.9	Fracture du cou, partie non précisée
Q95.9	Réarrangement équilibré et marqueur structurel, sans précision	S13.11	Luxation d'une vertèbre cervicale: C1/C2
Q96.0	Caryotype 45,X	S13.12	Luxation d'une vertèbre cervicale: C2/C3
Q96.1	Caryotype 46,X iso (Xq)	S13.13	Luxation d'une vertèbre cervicale: C3/C4
Q96.2	Caryotype 46,X avec chromosome sexuel anormal, sauf iso (Xq)	S13.14	Luxation d'une vertèbre cervicale: C4/C5
Q96.3	Mosaïque chromosomique, 45,X/46,XX ou XY	S13.15	Luxation d'une vertèbre cervicale: C5/C6
Q96.4	Mosaïque chromosomique, 45,X/autre(s) lignée(s) cellulaire(s) avec chromosome sexuel anormal	S13.16	Luxation d'une vertèbre cervicale: C6/C7
Q96.8	Autres formes du syndrome de Turner	S13.17	Luxation d'une vertèbre cervicale: C7/D1
Q96.9	Syndrome de Turner, sans précision	S22.44	Fractures multiples de côtes: Avec fractures de quatre côtes ou plus
Q97.0	Caryotype 47,XXX	S22.5	Volet costal
Q97.1	Femme avec plus de trois chromosomes X	S27.0	Pneumothorax traumatique
Q97.2	Mosaïque chromosomique, lignées avec divers nombres de chromosomes X	S27.1	Hémothorax traumatique
Q97.3	Femme avec un caryotype 46,XY	S27.2	Hémopneumothorax traumatique
Q97.8	Autres anomalies précisées des chromosomes sexuels, phénotype féminin	S27.31	Contusion et hématome du poumon
Q97.9	Anomalie des chromosomes sexuels, phénotype féminin, sans précision	S27.32	Déchirure du poumon
Q98.0	Syndrome de Klinefelter, caryotype 47,XXY	S27.5	Lésion traumatique de la trachée thoracique
Q98.1	Syndrome de Klinefelter, homme avec plus de deux chromosomes X	S27.7	Lésions traumatiques multiples des organes intrathoraciques
Q98.2	Syndrome de Klinefelter, homme avec caryotype 46,XX	S27.81	Lésion traumatique d'autres organes et structures intrathoraciques précisés: Diaphragme
Q98.3	Autre phénotype masculin avec caryotype 46,XX	S27.83	Lésion traumatique d'autres organes et structures intrathoraciques précisés: Œsophage, partie thoracique
Q98.4	Syndrome de Klinefelter, sans précision	S28.0	Ecrasement du thorax
Q98.5	Caryotype 47,XXY	S32.89	Fracture de parties autres et non précisées du rachis lombaire et du bassin: Autres parties et parties multiples du bassin
Q98.6	Homme avec chromosomes sexuels de structure anormale	S34.0	Commotion et œdème de la moelle lombaire [cone médullaire]
Q98.7	Homme avec mosaïque des chromosomes sexuels	S34.10	Lésion transversale complète de la moelle lombaire
Q98.8	Autres anomalies précisées des chromosomes sexuels, phénotype masculin	S34.11	Lésion transversale incomplète de la moelle lombaire
Q98.9	Anomalie des chromosomes sexuels, phénotype masculin, sans précision	S34.18	Autre lésion de la moelle lombaire
Q99.0	Chimère 46,XX/46,XY	S34.2	Lésion traumatique de la racine nerveuse du rachis lombaire et sacré
Q99.1	Hermaphrodite vrai 46,XX	S34.30	Syndrome traumatique complet de la queue de cheval
Q99.2	Chromosome X fragile	S34.31	Syndrome traumatique incomplet de la queue de cheval
Q99.8	Autres anomalies précisées des chromosomes	S34.38	Lésion autre et non précisée de la queue de cheval
Q99.9	Anomalie chromosomique, sans précision	S34.4	Lésion traumatique du plexus lombo-sacré
R09.0	Asphyxie	S34.5	Lésion traumatique des nerfs sympathiques lombaires, sacrés et du bassin
R57.0	Choc cardiogénique	S34.6	Lésion traumatique de nerf(s) périphérique(s) de l'abdomen, des lombes et du bassin
R57.1	Choc hypovolémique	S34.70	Niveau fonctionnel d'une lésion médullaire lombo-sacrée: Niveau SAI
R57.2	Choc septique	S34.71	Niveau fonctionnel d'une lésion médullaire lombo-sacrée: L1
R57.8	Autres chocs	S34.72	Niveau fonctionnel d'une lésion médullaire lombo-sacrée: L2
R65.1	Syndrome de réponse inflammatoire systémique [SIRS] d'origine infectieuse avec complications organiques	S34.73	Niveau fonctionnel d'une lésion médullaire lombo-sacrée: L3
S02.1	Fracture de la base du crâne	S34.74	Niveau fonctionnel d'une lésion médullaire lombo-sacrée: L4
S02.3	Fracture du plancher de l'orbite	S34.75	Niveau fonctionnel d'une lésion médullaire lombo-sacrée: L5
S06.1	Œdème cérébral traumatique	S34.76	Niveau fonctionnel d'une lésion médullaire lombo-sacrée: S1
S06.20	Lésion traumatique cérébrale et cérébelleuse diffuse, SAI	S34.77	Niveau fonctionnel d'une lésion médullaire lombo-sacrée: S2-S5
		S34.8	Lésion traumatique de nerfs autres et non précisés au niveau de l'abdomen, des lombes et du bassin

S35.0	Lésion traumatique de l'aorte abdominale	S37.6	Lésion traumatique de l'utérus
S35.1	Lésion traumatique de la veine cave inférieure	S37.7	Lésions traumatiques de multiples organes pelviens et urinaires
S35.2	Lésion traumatique de l'artère cœliaque ou mésentérique	S37.81	Lésion traumatique: surrénale
S35.3	Lésion traumatique de la veine porte ou splénique	S37.82	Lésion traumatique: prostate
S35.4	Lésion traumatique des vaisseaux sanguins du rein	S37.83	Lésion traumatique: vésicule séminale
S35.5	Lésion traumatique des vaisseaux sanguins iliaques	S37.84	Lésion traumatique: canal déférent
S35.7	Lésion traumatique de multiples vaisseaux sanguins au niveau de l'abdomen, des lombes et du bassin	S37.88	Lésion traumatique: autre organe du bassin
S35.8	Lésion traumatique d'autres vaisseaux sanguins au niveau de l'abdomen, des lombes et du bassin	S37.9	Lésion traumatique d'un organe pelvien ou urinaire non précisé
S35.9	Lésion traumatique de vaisseaux sanguins non précisés, au niveau de l'abdomen, des lombes et du bassin	S38.0	Ecrasement des organes génitaux externes
S36.00	Lésion de la rate, SAI	S38.1	Ecrasement de parties autres et non précisées de l'abdomen, des lombes et du bassin
S36.01	Hématome splénique	S38.2	Amputation traumatique des organes génitaux externes
S36.02	Déchirure de la capsule de la rate, sans atteinte plus importante du parenchyme	S38.3	Amputation traumatique de parties autres et non précisées de l'abdomen, des lombes et du bassin
S36.03	Déchirure de la rate, avec atteinte du parenchyme	S39.0	Lésion traumatique de muscles et de tendons de l'abdomen, des lombes et du bassin
S36.04	Rupture massive du parenchyme de la rate	S39.6	Lésion traumatique d'organe(s) intra-abdominal(aux) et organe(s) pelvien(s)
S36.08	Autre lésion de la rate	S39.7	Autres lésions traumatiques multiples de l'abdomen, des lombes et du bassin
S36.10	Lésion du foie, SAI	S39.80	Fracture du pénis
S36.11	Contusion et hématome du foie	T27.0	Brûlure du larynx et de la trachée
S36.12	Déchirure hépatique, SAI	T27.1	Brûlure comprenant le larynx et la trachée avec les poumons
S36.13	Déchirure minime hépatique	T27.2	Brûlure d'autres parties des voies respiratoires
S36.14	Déchirure hépatique modérée	T27.3	Brûlure des voies respiratoires, partie non précisée
S36.15	Déchirure hépatique majeure	T27.4	Corrosion du larynx et de la trachée
S36.16	Autre lésion du foie	T27.5	Corrosion comprenant le larynx et la trachée avec les poumons
S36.17	Lésion traumatique: vésicule biliaire	T27.6	Corrosion d'autres parties des voies respiratoires
S36.18	Lésion traumatique: canal biliaire	T27.7	Corrosion des voies respiratoires, partie non précisée
S36.20	Lésion traumatique du pancréas: Partie non précisée	T28.0	Brûlure de la bouche et du pharynx
S36.21	Lésion traumatique du pancréas: Tête	T28.1	Brûlure de l'œsophage
S36.22	Lésion traumatique du pancréas: Corps	T28.2	Brûlure d'autres parties des voies digestives
S36.23	Lésion traumatique du pancréas: Queue	T28.3	Brûlure des organes génito-urinaires internes
S36.29	Lésion traumatique du pancréas: Autres parties et parties multiples	T28.4	Brûlure des organes internes, autres et sans précision
S36.3	Lésion traumatique de l'estomac	T28.5	Corrosion de la bouche et du pharynx
S36.40	Lésion traumatique de l'intestin grêle: Intestin grêle, partie non précisée	T28.6	Corrosion de l'œsophage
S36.41	Lésion traumatique de l'intestin grêle: Duodénum	T28.7	Corrosion d'autres parties des voies digestives
S36.49	Lésion traumatique de l'intestin grêle: Autres parties et parties multiples de l'intestin grêle	T28.8	Corrosion des organes génito-urinaires internes
S36.50	Lésion traumatique du côlon: Gros intestin/côlon, partie non précisée	T28.9	Corrosion des organes internes, autres et sans précision
S36.51	Lésion traumatique du côlon: Côlon ascendant	T34.0	Gelure de la tête, avec nécrose des tissus
S36.52	Lésion traumatique du côlon: Côlon transverse	T34.1	Gelure du cou, avec nécrose des tissus
S36.53	Lésion traumatique du côlon: Côlon descendant	T34.2	Gelure du thorax, avec nécrose des tissus
S36.54	Lésion traumatique du côlon: Côlon sigmoïde	T34.3	Gelure de la paroi abdominale, des lombes et du bassin, avec nécrose des tissus
S36.59	Lésion traumatique du côlon: Autres parties et parties multiples du gros intestin	T34.4	Gelure du bras et de l'avant-bras, avec nécrose des tissus
S36.6	Lésion traumatique du rectum	T34.5	Gelure du poignet et de la main, avec nécrose des tissus
S36.7	Lésion traumatique de multiples organes intra-abdominaux	T34.6	Gelure de la hanche et de la cuisse, avec nécrose des tissus
S36.81	Lésion traumatique: Péritoine	T34.7	Gelure du genou et de la jambe, avec nécrose des tissus
S36.82	Lésion traumatique: Mésentère	T34.8	Gelure de la cheville et du pied, avec nécrose des tissus
S36.83	Lésion traumatique: Rétropéritoine	T34.9	Gelure de localisations autres et non précisées, avec nécrose des tissus
S36.88	Lésion traumatique: Autres organes intra-abdominaux	T35.1	Gelure de parties multiples du corps, avec nécrose des tissus
S36.9	Lésion traumatique d'un organe intra-abdominal non précisé	T36.0	Intoxication: Pénicillines
S37.00	Lésion rénale non précisée	T36.1	Intoxication: Céphalosporines et autres bêtalactamines
S37.01	Contusion et hématome de rein	T36.2	Intoxication: Groupe du chloramphénicol
S37.02	Déchirure de rein	T36.3	Intoxication: Macrolides
S37.03	Rupture totale du parenchyme rénal	T36.4	Intoxication: Tétracyclines
S37.1	Lésion traumatique de l'uretère	T36.5	Intoxication: Aminosides
S37.20	Lésion de la vessie, non précisée	T36.6	Intoxication: Rifamycines
S37.21	Contusion de la vessie	T36.7	Intoxication: Antibiotiques antifongiques administrés par voie générale
S37.22	Rupture de la vessie	T36.8	Intoxication: Autres antibiotiques systémiques
S37.28	Autres lésions de la vessie	T36.9	Intoxication: Antibiotique systémique, sans précision
S37.30	Lésion traumatique de l'urètre: Sans autre précision	T37.0	Intoxication: Sulfamides
S37.31	Lésion traumatique de l'urètre: Partie membraneuse	T37.1	Intoxication: Antimycobactériens
S37.32	Lésion traumatique de l'urètre: Partie spongieuse	T37.2	Intoxication: Antipaludiques et médicaments agissant sur d'autres protozoaires du sang
S37.33	Lésion traumatique de l'urètre: Partie prostatique	T37.3	Intoxication: Autres antiprotozoaires
S37.38	Lésion traumatique de l'urètre: Autre partie	T37.4	Intoxication: Anthelminthiques
S37.4	Lésion traumatique de l'ovaire	T37.5	Intoxication: Antiviraux
S37.5	Lésion traumatique de la trompe de Fallope		

T37.8	Intoxication: Autres anti-infectieux et antiparasitaires systémiques précisés	T44.3	Intoxication: Autres agents parasymphatholytiques [anticholinergiques et antimuscariniques] et spasmolytiques, non classés ailleurs
T37.9	Intoxication: Anti-infectieux et anti-parasitaire systémiques, sans précision	T44.4	Intoxication: Agents principalement alpha-symphathomimétiques, non classés ailleurs
T38.0	Intoxication: Glucocorticoïdes et analogues synthétiques	T44.5	Intoxication: Agents principalement bêta-symphathomimétiques, non classés ailleurs
T38.1	Intoxication: Hormones thyroïdiennes et leurs dérivés	T44.6	Intoxication: Alpha-bloquants, non classés ailleurs
T38.2	Intoxication: Antithyroïdiens	T44.7	Intoxication: Bêta-bloquants, non classés ailleurs
T38.3	Intoxication: Insuline et hypoglycémiantes oraux [antidiabétiques]	T44.8	Intoxication: Agents bloquants neuronaux adrénériques et d'action centrale, non classés ailleurs
T38.4	Intoxication: Contraceptifs oraux	T44.9	Intoxication: Médicaments agissant essentiellement sur le système nerveux autonome, autres et sans précision
T38.5	Intoxication: Autres œstrogènes et progestatifs	T45.0	Intoxication: Médicaments antiallergiques et antiémétiques
T38.6	Intoxication: Antigonadotropines, anti-œstrogènes, anti-androgènes, non classés ailleurs	T45.1	Intoxication: Médicaments antitumoraux et immunosuppresseurs
T38.7	Intoxication: Androgènes et autres anabolisants	T45.2	Intoxication: Vitamines, non classées ailleurs
T38.8	Intoxication: Hormones et leurs substituts synthétiques, autres et sans précision	T45.3	Intoxication: Enzymes, non classées ailleurs
T38.9	Intoxication: Antagonistes hormonaux, autres et sans précision	T45.4	Intoxication: Fer et ses composés
T39.0	Intoxication: Salicylés	T45.5	Intoxication: Anticoagulants
T39.1	Intoxication: Dérivés du 4-aminophénol	T45.6	Intoxication: Médicaments agissant sur la fibrinolyse
T39.2	Intoxication: Dérivés pyrazolés	T45.7	Intoxication: Antagonistes des anticoagulants, vitamine K et autres coagulants
T39.3	Intoxication: Autres anti-inflammatoires non stéroïdiens [AINS]	T45.8	Intoxication: Autres substances essentiellement systémiques et hématologiques
T39.4	Intoxication: Antirhumatismaux, non classés ailleurs	T45.9	Intoxication: Substance essentiellement systémique et hématologique, sans précision
T39.8	Intoxication: Autres analgésiques non opioïdes et antipyrétiques, non classés ailleurs	T46.0	Intoxication: Glucosides cardiotoniques et médicaments d'action similaire
T39.9	Intoxication: Analgésique non opioïde, antipyrétique et antirhumatismal, sans précision	T46.1	Intoxication: Inhibiteurs calciques
T40.0	Intoxication: Opium	T46.2	Intoxication: Autres antiarythmisants, non classés ailleurs
T40.1	Intoxication: Héroïne	T46.3	Intoxication: Vasodilatateurs coronariens, non classés ailleurs
T40.2	Intoxication: Autres opioïdes	T46.4	Intoxication: Inhibiteurs de l'enzyme de conversion
T40.3	Intoxication: Méthadone	T46.5	Intoxication: Autres antihypertenseurs, non classés ailleurs
T40.4	Intoxication: Autres narcotiques synthétiques	T46.6	Intoxication: Antihyperlipidémiantes et antiartériosclérosants
T40.5	Intoxication: Cocaïne	T46.7	Intoxication: Vasodilatateurs périphériques
T40.6	Intoxication: Narcotiques, autres et sans précision	T46.8	Intoxication: Substances antivariquieuses, y compris les agents sclérosants
T40.7	Intoxication: Cannabis (dérivés)	T46.9	Intoxication: Substances agissant essentiellement sur le système cardio-vasculaire, autres et sans précision
T40.8	Intoxication: Lysergide [LSD]	T47.0	Intoxication: Inhibiteurs des récepteurs histaminiques H2
T40.9	Intoxication: Psychodysléptiques [hallucinogènes], autres et sans précision	T47.1	Intoxication: Autres antiacides et antisécrétoires gastriques
T41.0	Intoxication: Anesthésiques gazeux	T47.2	Intoxication: Laxatifs stimulants
T41.1	Intoxication: Anesthésiques intraveineux	T47.3	Intoxication: Laxatifs salins et osmotiques
T41.2	Intoxication: Anesthésiques généraux, autres et sans précision	T47.4	Intoxication: Autres laxatifs
T41.3	Intoxication: Anesthésiques locaux	T47.5	Intoxication: Médicaments facilitant la digestion
T41.4	Intoxication: Anesthésique, sans précision	T47.6	Intoxication: Antidiarrhéiques
T41.5	Intoxication: Gaz thérapeutiques	T47.7	Intoxication: Émétiques
T42.0	Intoxication: Dérivés de l'hydantoïne	T47.8	Intoxication: Autres substances agissant essentiellement sur le tractus gastro-intestinal
T42.1	Intoxication: Iminostilbènes	T47.9	Intoxication: Substance agissant essentiellement sur le tractus gastro-intestinal, sans précision
T42.2	Intoxication: Succinimides et oxazolidine-diones	T48.0	Intoxication: Ocytociques
T42.3	Intoxication: Barbituriques	T48.1	Intoxication: Myorelaxants (muscles striés) [bloquants neuro-musculaires]
T42.4	Intoxication: Benzodiazépines	T48.2	Intoxication: Substances agissant essentiellement sur les muscles, autres et sans précision
T42.5	Intoxication: Anti-épileptiques en association, non classés ailleurs	T48.3	Intoxication: Antitussifs
T42.6	Intoxication: Autres anti-épileptiques, sédatifs et hypnotiques	T48.4	Intoxication: Expectorants
T42.7	Intoxication: Anti-épileptiques, sédatifs et hypnotiques, sans précision	T48.5	Intoxication: Médicaments contre le coryza [rhume banal]
T42.8	Intoxication: Antiparkinsoniens et autres dépresseurs centraux du tonus musculaire	T48.6	Intoxication: Antiasthmatiques, non classés ailleurs
T43.0	Intoxication: Antidépresseurs tricycliques et tétracycliques	T48.7	Intoxication: Substances agissant essentiellement sur l'appareil respiratoire, autres et sans précision
T43.1	Intoxication: Antidépresseurs inhibiteurs de la mono-amine-oxydase	T49.0	Intoxication: Médicaments antifongiques, anti-infectieux et anti-inflammatoires à usage topique, non classés ailleurs
T43.2	Intoxication: Antidépresseurs, autres et non précisés	T49.1	Intoxication: Antiprurigineux
T43.3	Intoxication: Psycholeptiques et neuroleptiques dérivés de la phénothiazine	T49.2	Intoxication: Astringents et détergents locaux
T43.4	Intoxication: Neuroleptiques de type butyrophénone et thioxanthène	T49.3	Intoxication: Emollients, calmants et protecteurs
T43.5	Intoxication: Psycholeptiques et neuroleptiques, autres et non précisés	T49.4	Intoxication: Kératolytiques, kératoplastiques et autres médicaments et préparations capillaires
T43.6	Intoxication: Psychostimulants présentant un risque d'abus	T49.5	Intoxication: Médicaments et préparations ophtalmologiques
T43.8	Intoxication: Autres médicaments psychotropes, non classés ailleurs	T49.6	Intoxication: Médicaments et préparations utilisés en oto-rhino-laryngologie
T43.9	Intoxication: Médicament psychotrope, sans précision		
T44.0	Intoxication: Anticholinestésiques		
T44.1	Intoxication: Autres parasymphathomimétiques [cholinergiques]		
T44.2	Intoxication: Ganglioplégiques, non classés ailleurs		

T49.7	Intoxication: Médicaments dentaires à usage topique	T60.2	Effet toxique: Autres insecticides
T49.8	Intoxication: Autres topiques	T60.3	Effet toxique: Herbicides et fongicides
T49.9	Intoxication: Topique, sans précision	T60.4	Effet toxique: Rodenticides
T50.0	Intoxication: Minéralocorticoïdes et leurs antagonistes	T60.8	Effet toxique: Autres pesticides
T50.1	Intoxication: Diurétiques de l'anse	T60.9	Effet toxique: Pesticide, sans précision
T50.2	Intoxication: Inhibiteurs de l'anhydrase carbonique, benzothiadiazides et autres diurétiques	T61.0	Ciguatera
T50.3	Intoxication: Produits agissant sur l'équilibre électrolytique, calorique et hydrique	T61.1	Intoxication par poissons scombridés
T50.4	Intoxication: Médicaments agissant sur le métabolisme de l'acide urique	T61.2	Autres intoxications par poissons et coquillages
T50.5	Intoxication: Anorexigènes	T61.8	Effets toxiques d'autres fruits de mer
T50.6	Intoxication: Antidotes et chélateurs, non classés ailleurs	T61.9	Effets toxiques d'un fruit de mer non précisé
T50.7	Intoxication: Analeptiques et antagonistes des opiacés	T62.0	Effet toxique: Champignons ingérés
T50.8	Intoxication: Agents de diagnostic	T62.1	Effet toxique: Baies ingérées
T51.1	Effet toxique: Méthanol	T62.2	Effet toxique: Autres (parties de) plantes ingérées
T51.2	Effet toxique: 2-Propanol	T62.8	Effet toxique: Autres substances nocives précisées absorbées par le biais d'aliments
T51.3	Effet toxique: Huile de fusel	T62.9	Effet toxique: Substance nocive absorbée par le biais d'aliment, sans précision
T52.0	Effet toxique: Produits dérivés du pétrole	T63.0	Effet toxique: Venin de serpent
T52.1	Effet toxique: Benzène	T63.1	Effet toxique: Venin d'autres reptiles
T52.2	Effet toxique: Homologues du benzène	T63.2	Effet toxique: Venin de scorpion
T52.3	Effet toxique: Glycols	T63.3	Effet toxique: Venin d'araignée
T52.4	Effet toxique: Cétones	T63.4	Effet toxique: Venin d'autres arthropodes
T52.8	Effet toxique: Autres solvants organiques	T63.5	Effet toxique d'un contact avec des poissons
T52.9	Effet toxique: Solvant organique, sans précision	T63.6	Effet toxique d'un contact avec d'autres animaux marins
T53.0	Effet toxique: Tétrachlorure de carbone	T63.8	Effet toxique d'un contact avec d'autres animaux venimeux
T53.1	Effet toxique: Chloroforme	T63.9	Effet toxique d'un contact avec un animal venimeux, sans précision
T53.2	Effet toxique: Trichloréthylène	T64	Effet toxique de l'aflatoxine et d'autres mycotoxines contaminant des aliments
T53.3	Effet toxique: Tétrachloréthylène	T65.0	Effet toxique: Cyanures
T53.4	Effet toxique: Dichlorométhane	T65.1	Effet toxique: Strychnine et ses sels
T53.5	Effet toxique: Chlorofluorocarbures	T65.2	Effet toxique: Tabac et nicotine
T53.6	Effet toxique: Autres dérivés halogénés d'hydrocarbures aliphatiques	T65.3	Effet toxique: Dérivés aminés et nitroaminés du benzène et de ses homologues
T53.7	Effet toxique: Autres dérivés halogénés d'hydrocarbures aromatiques	T65.4	Effet toxique: Sulfure de carbone
T53.9	Effet toxique: Dérivé halogéné d'hydrocarbures aliphatiques et aromatiques, sans précision	T65.5	Effet toxique: Nitroglycérine et autres acides et esters nitriques
T54.0	Effet toxique: Phénol et homologues du phénol	T65.6	Effet toxique: Peintures et teintures, non classées ailleurs
T54.1	Effet toxique: Autres composés organiques corrosifs	T68	Hypothermie
T54.2	Effet toxique: Acides corrosifs et substances similaires	T75.1	Noyade et submersion non mortelle
T54.3	Effet toxique: Alcalis corrosifs et substances similaires	T78.3	Œdème angioneurotique
T54.9	Effet toxique: Substance corrosive, sans précision	T79.0	Embolie gazeuse (traumatique)
T55	Effet toxique de savons et détergents	T79.1	Embolie graisseuse (traumatique)
T56.0	Effet toxique: Plomb et ses composés	T79.4	Choc traumatique
T56.1	Effet toxique: Mercure et ses composés	T79.5	Anurie traumatique
T56.2	Effet toxique: Chrome et ses composés	T79.60	Ischémie traumatique des muscles du membre supérieur
T56.3	Effet toxique: Cadmium et ses composés	T79.61	Ischémie traumatique des muscles de la cuisse et de la hanche
T56.4	Effet toxique: Cuivre et ses composés	T79.62	Ischémie traumatique des muscles de la jambe
T56.5	Effet toxique: Zinc et ses composés	T79.63	Ischémie traumatique des muscles du pied
T56.6	Effet toxique: Etain et ses composés	T79.68	Ischémie traumatique des muscles d'autre localisation
T56.7	Effet toxique: Béryllium et ses composés	T79.69	Ischémie traumatique des muscles de localisation non précisée
T56.8	Effet toxique: Autres métaux	T79.7	Emphysème sous-cutané d'origine traumatique
T56.9	Effet toxique: Métal, sans précision	T80.0	Embolie gazeuse consécutive à une injection thérapeutique, une perfusion et une transfusion
T57.0	Effet toxique: Arsenic et ses composés	T80.2	Infections consécutives à une injection thérapeutique, une perfusion et une transfusion
T57.1	Effet toxique: Phosphore et ses composés	T80.3	Réaction d'incompatibilité ABO
T57.2	Effet toxique: Manganèse et ses composés	T80.4	Réaction d'incompatibilité Rh
T57.3	Effet toxique: Cyanure d'hydrogène	T80.5	Choc anaphylactique dû au sérum
T57.8	Effet toxique: Autres substances non organiques précisées	T84.5	Infection et réaction inflammatoire dues à une prothèse articulaire interne
T57.9	Effet toxique: Substance non organique, sans précision	T86.00	Échec d'un transplant de cellules souches hématopoïétiques
T58	Effet toxique du monoxyde de carbone	T86.01	Maladie aiguë du greffon contre l'hôte, stade I et II
T59.0	Effet toxique: Oxydes d'azote	T86.02	Maladie aiguë du greffon contre l'hôte, stade III et IV
T59.1	Effet toxique: Dioxyde de soufre	T86.05	Maladie du greffon contre l'hôte (GVH) chronique, forme légère
T59.2	Effet toxique: Formaldéhyde	T86.06	Maladie du greffon contre l'hôte (GVH) chronique, forme modérée
T59.3	Effet toxique: Gaz lacrymogène	T86.07	Maladie du greffon contre l'hôte (GVH) chronique, forme sévère
T59.4	Effet toxique: Chlore gazeux	T86.09	Maladie chronique du greffon contre l'hôte, sans précision
T59.5	Effet toxique: Fluor (gaz) et fluorure d'hydrogène	T86.10	Détérioration fonctionnelle aiguë d'une greffe de rein
T59.6	Effet toxique: Sulfure d'hydrogène	T86.11	Détérioration fonctionnelle chronique d'une greffe de rein
T59.7	Effet toxique: Dioxyde de carbone	T86.12	Reprise retardée de la fonction de la greffe
T60.0	Effet toxique: Insecticides organo-phosphorés et carbamates		
T60.1	Effet toxique: Insecticides halogénés		

T86.19	Trouble fonctionnel, échec et rejet d'une greffe de rein, autre et non précisé	T86.88	Echec et rejet d'autres organes et tissus greffés: Autres organes ou tissus greffés
T86.2	Echec et rejet d'une greffe de cœur	T86.9	Echec et rejet d'un organe et d'un tissu greffés non précisés
T86.3	Echec et rejet d'une greffe cœur-poumon	T87.0	Complications d'une réimplantation de (ou d'une partie de) membre supérieur
T86.40	Détérioration fonctionnelle aiguë d'une greffe de foie	T87.1	Complications d'une réimplantation de (ou d'une partie de) membre inférieur
T86.41	Détérioration fonctionnelle chronique d'une greffe de foie	T88.3	Hyperthermie maligne due à une anesthésie
T86.49	Autre trouble fonctionnel, échec et rejet non précisé d'une greffe de foie	U69.20	Influenza A/H1N1, pandémie de 2009 [grippe porcine]
T86.50	Troubles circulatoires d'une greffe de peau	U69.21	Influenza A/H5N1, épidémie de 2009 [grippe aviaire]
T86.51	Nécrose d'une greffe de peau	Z94.1	Status post greffe du cœur
T86.52	Rejet/perte d'une greffe de peau	Z94.2	Status post greffe de poumon
T86.59	Autre trouble fonctionnel, échec et rejet non précisé d'une greffe de peau	Z94.3	Status post greffe de cœur et poumon
T86.81	Echec et rejet d'autres organes et tissus greffés: Greffe de poumon	Z94.4	Status post greffe de foie
T86.82	Echec et rejet d'autres organes et tissus greffés: Greffe de pancréas	Z94.81	Etat consécutif à une transplantation de cellules-souches hématopoïétique avec immunosuppression actuelle
T86.83	Echec et rejet d'autres organes et tissus greffés: Greffe de cornée de l'œil		

procédure A11-2

99.b7.1a†↔	Traitement complexe de médecine intensive, 1657 à 1932 points de dépense	99.b7.2a†↔	Traitement complexe de médecine intensive chez l'enfant (procédure de base), 2059 à 2352 points de dépense
99.b7.1b†↔	Traitement complexe de médecine intensive, 1933 à 2208 points de dépense	99.b7.2b†↔	Traitement complexe de médecine intensive chez l'enfant (procédure de base), 2353 à 2646 points de dépense
99.b7.1c†↔	Traitement complexe de médecine intensive, 2209 à 2484 points de dépense	99.b7.2c†↔	Traitement complexe de médecine intensive chez l'enfant (procédure de base), 2647 à 2940 points de dépense
99.b7.1d†↔	Traitement complexe de médecine intensive, 2485 à 2760 points de dépense	99.b7.2d†↔	Traitement complexe de médecine intensive chez l'enfant (procédure de base), 2941 à 3430 points de dépense
99.b7.1e†↔	Traitement complexe de médecine intensive, 2761 à 3220 points de dépense	99.b7.2e†↔	Traitement complexe de médecine intensive chez l'enfant (procédure de base), 3431 à 3920 points de dépense
99.b7.1f†↔	Traitement complexe de médecine intensive, 3221 à 3680 points de dépense	99.b7.2f†↔	Traitement complexe de médecine intensive chez l'enfant (procédure de base), 3921 à 4410 points de dépense
99.b7.1g†↔	Traitement complexe de médecine intensive, 3681 à 4600 points de dépense	99.b7.2g†↔	Traitement complexe de médecine intensive chez l'enfant (procédure de base), 4411 à 4900 points de dépense
99.b7.1h†↔	Traitement complexe de médecine intensive, 4601 à 5520 points de dépense	99.b7.2h†↔	Traitement complexe de médecine intensive chez l'enfant (procédure de base), 4901 à 5880 points de dépense
99.b7.1i†↔	Traitement complexe de médecine intensive, 5521 à 7360 points de dépense	99.b7.2i†↔	Traitement complexe de médecine intensive chez l'enfant (procédure de base), 5881 à 6860 points de dépense
99.b7.1j†↔	Traitement complexe de médecine intensive, 7361 à 9200 points de dépense	99.b7.2j†↔	Traitement complexe de médecine intensive chez l'enfant (procédure de base), 6861 à 7840 points de dépense
99.b7.1k†↔	Traitement complexe de médecine intensive, 9201 à 11040 points de dépense	99.b7.2k†↔	Traitement complexe de médecine intensive chez l'enfant (procédure de base), 7841 à 9800 points de dépense
99.b7.1l†↔	Traitement complexe de médecine intensive, 11041 à 13800 points de dépense	99.b7.2l†↔	Traitement complexe de médecine intensive chez l'enfant (procédure de base), 9801 à 11760 points de dépense
99.b7.1m†↔	Traitement complexe de médecine intensive, 13801 à 16560 points de dépense	99.b7.2m†↔	Traitement complexe de médecine intensive chez l'enfant (procédure de base), 11761 à 13720 points de dépense
99.b7.1n†↔	Traitement complexe de médecine intensive, 16561 à 19320 points de dépense	99.b7.2n†↔	Traitement complexe de médecine intensive chez l'enfant (procédure de base), 13721 à 16660 points de dépense
99.b7.1o†↔	Traitement complexe de médecine intensive, 19321 points de dépense et plus	99.b7.2o†↔	Traitement complexe de médecine intensive chez l'enfant (procédure de base), 16661 à 19600 points de dépense
99.b7.27†↔	Traitement complexe de médecine intensive chez l'enfant (procédure de base), 1471 à 1764 points de dépense	99.b7.2p†↔	Traitement complexe de médecine intensive chez l'enfant (procédure de base), 19601 points de dépense et plus
99.b7.28†↔	Traitement complexe de médecine intensive chez l'enfant (procédure de base), 1765 à 2058 points de dépense		

procédure A11-3

37.6a.11↔	Implantation d'un système d'assistance cardio-vasculaire, avec pompe, sans fonction d'échange gazeux, extracorporel, ventriculaire gauche, par chirurgie thoracique ouverte (thoracotomie, mini-thoracotomie, sternotomie)	37.6a.31↔	Implantation d'un système d'assistance cardio-vasculaire, avec pompe, sans fonction d'échange gazeux, intracorporel, ventriculaire gauche, par chirurgie thoracique ouverte (thoracotomie, mini-thoracotomie, sternotomie)
37.6a.12↔	Implantation d'un système d'assistance cardio-vasculaire, avec pompe, sans fonction d'échange gazeux, extracorporel, ventriculaire droit, par chirurgie thoracique ouverte (thoracotomie, mini-thoracotomie, sternotomie)	37.6a.32↔	Implantation d'un système d'assistance cardio-vasculaire, avec pompe, sans fonction d'échange gazeux, intracorporel, ventriculaire droit, par chirurgie thoracique ouverte (thoracotomie, mini-thoracotomie, sternotomie)
37.6a.21↔	Implantation d'un système d'assistance cardio-vasculaire, avec pompe, sans fonction d'échange gazeux, extracorporel, biventriculaire, par chirurgie thoracique ouverte (thoracotomie, mini-thoracotomie, sternotomie)	37.6a.33↔	Implantation d'un système d'assistance cardio-vasculaire, avec pompe, sans fonction d'échange gazeux, intracorporel, biventriculaire, par chirurgie thoracique ouverte (thoracotomie, mini-thoracotomie, sternotomie)

procédure A11-4

37.69.70†↔	Durée de traitement avec un système d'assistance cardio-vasculaire et pulmonaire, avec pompe, avec élimination de CO ₂ , extracorporel, veino-veineux, moins de 24 heures	37.69.a2†↔	Durée de traitement avec un système d'assistance cardio-vasculaire et pulmonaire, avec pompe, avec oxygénateur (y compris élimination de CO ₂), extracorporel, veino-artériel ou veino-veino-artériel, de 48 heures à moins de 72 heures
37.69.71†↔	Durée de traitement avec un système d'assistance cardio-vasculaire et pulmonaire, avec pompe, avec élimination de CO ₂ , extracorporel, veino-veineux, de 24 heures à moins de 48 heures	37.69.a3†↔	Durée de traitement avec un système d'assistance cardio-vasculaire et pulmonaire, avec pompe, avec oxygénateur (y compris élimination de CO ₂), extracorporel, veino-artériel ou veino-veino-artériel, de 72 heures à moins de 96 heures
37.69.72†↔	Durée de traitement avec un système d'assistance cardio-vasculaire et pulmonaire, avec pompe, avec élimination de CO ₂ , extracorporel, veino-veineux, de 48 heures à moins de 72 heures	37.69.a4†↔	Durée de traitement avec un système d'assistance cardio-vasculaire et pulmonaire, avec pompe, avec oxygénateur (y compris élimination de CO ₂), extracorporel, veino-artériel ou veino-veino-artériel, de 96 heures à moins de 120 heures
37.69.73†↔	Durée de traitement avec un système d'assistance cardio-vasculaire et pulmonaire, avec pompe, avec élimination de CO ₂ , extracorporel, veino-veineux, de 72 heures à moins de 96 heures	37.69.a5†↔	Durée de traitement avec un système d'assistance cardio-vasculaire et pulmonaire, avec pompe, avec oxygénateur (y compris élimination de CO ₂), extracorporel, veino-artériel ou veino-veino-artériel, de 120 heures à moins de 144 heures
37.69.74†↔	Durée de traitement avec un système d'assistance cardio-vasculaire et pulmonaire, avec pompe, avec élimination de CO ₂ , extracorporel, veino-veineux, de 96 heures à moins de 120 heures	37.69.a6†↔	Durée de traitement avec un système d'assistance cardio-vasculaire et pulmonaire, avec pompe, avec oxygénateur (y compris élimination de CO ₂), extracorporel, veino-artériel ou veino-veino-artériel, de 144 heures à moins de 168 heures
37.69.75†↔	Durée de traitement avec un système d'assistance cardio-vasculaire et pulmonaire, avec pompe, avec élimination de CO ₂ , extracorporel, veino-veineux, de 120 heures à moins de 144 heures	37.69.a7†↔	Durée de traitement avec un système d'assistance cardio-vasculaire et pulmonaire, avec pompe, avec oxygénateur (y compris élimination de CO ₂), extracorporel, veino-artériel ou veino-veino-artériel, de 168 heures ou plus
37.69.76†↔	Durée de traitement avec un système d'assistance cardio-vasculaire et pulmonaire, avec pompe, avec élimination de CO ₂ , extracorporel, veino-veineux, de 144 heures à moins de 168 heures	37.69.b0†↔	Durée de traitement avec un système d'assistance cardio-vasculaire et pulmonaire, sans pompe, avec élimination de CO ₂ , moins de 24 heures
37.69.77†↔	Durée de traitement avec un système d'assistance cardio-vasculaire et pulmonaire, avec pompe, avec élimination de CO ₂ , extracorporel, veino-veineux, de 168 heures ou plus	37.69.b1†↔	Durée de traitement avec un système d'assistance cardio-vasculaire et pulmonaire, sans pompe, avec élimination de CO ₂ , de 24 heures à moins de 48 heures
37.69.80†↔	Durée de traitement avec un système d'assistance cardio-vasculaire et pulmonaire, avec pompe, avec oxygénateur (y compris élimination de CO ₂), extracorporel, veino-veineux, moins de 24 heures	37.69.b2†↔	Durée de traitement avec un système d'assistance cardio-vasculaire et pulmonaire, sans pompe, avec élimination de CO ₂ , de 48 heures à moins de 72 heures
37.69.81†↔	Durée de traitement avec un système d'assistance cardio-vasculaire et pulmonaire, avec pompe, avec oxygénateur (y compris élimination de CO ₂), extracorporel, veino-veineux, de 24 heures à moins de 48 heures	37.69.b3†↔	Durée de traitement avec un système d'assistance cardio-vasculaire et pulmonaire, sans pompe, avec élimination de CO ₂ , de 72 heures à moins de 96 heures
37.69.82†↔	Durée de traitement avec un système d'assistance cardio-vasculaire et pulmonaire, avec pompe, avec oxygénateur (y compris élimination de CO ₂), extracorporel, veino-veineux, de 48 heures à moins de 72 heures	37.69.b4†↔	Durée de traitement avec un système d'assistance cardio-vasculaire et pulmonaire, sans pompe, avec élimination de CO ₂ , de 96 heures à moins de 120 heures
37.69.83†↔	Durée de traitement avec un système d'assistance cardio-vasculaire et pulmonaire, avec pompe, avec oxygénateur (y compris élimination de CO ₂), extracorporel, veino-veineux, de 72 heures à moins de 96 heures	37.69.b5†↔	Durée de traitement avec un système d'assistance cardio-vasculaire et pulmonaire, sans pompe, avec élimination de CO ₂ , de 120 heures à moins de 144 heures
37.69.84†↔	Durée de traitement avec un système d'assistance cardio-vasculaire et pulmonaire, avec pompe, avec oxygénateur (y compris élimination de CO ₂), extracorporel, veino-veineux, de 96 heures à moins de 120 heures	37.69.b6†↔	Durée de traitement avec un système d'assistance cardio-vasculaire et pulmonaire, sans pompe, avec élimination de CO ₂ , de 144 heures à moins de 168 heures
37.69.85†↔	Durée de traitement avec un système d'assistance cardio-vasculaire et pulmonaire, avec pompe, avec oxygénateur (y compris élimination de CO ₂), extracorporel, veino-veineux, de 120 heures à moins de 144 heures	37.69.b7†↔	Durée de traitement avec un système d'assistance cardio-vasculaire et pulmonaire, sans pompe, avec élimination de CO ₂ , de 168 heures ou plus
37.69.86†↔	Durée de traitement avec un système d'assistance cardio-vasculaire et pulmonaire, avec pompe, avec oxygénateur (y compris élimination de CO ₂), extracorporel, veino-veineux, de 144 heures à moins de 168 heures	37.6a.a1†↔	Implantation d'un système d'assistance cardio-vasculaire et pulmonaire, sans pompe, avec élimination de CO ₂ , extracorporel, artério-veineux, par chirurgie extra-thoracique ouverte (p.ex. exposition de vaisseau sanguin)
37.69.87†↔	Durée de traitement avec un système d'assistance cardio-vasculaire et pulmonaire, avec pompe, avec oxygénateur (y compris élimination de CO ₂), extracorporel, veino-veineux, de 168 heures ou plus	37.6a.a2†↔	Implantation d'un système d'assistance cardio-vasculaire et pulmonaire, sans pompe, avec élimination de CO ₂ , extracorporel, artério-veineux, par voie percutanée
37.69.a0†↔	Durée de traitement avec un système d'assistance cardio-vasculaire et pulmonaire, avec pompe, avec oxygénateur (y compris élimination de CO ₂), extracorporel, veino-artériel ou veino-veino-artériel, moins de 24 heures	41.00↔	Prélèvement et transplantation de cellules souches hématopoïétiques, SAP
37.69.a1†↔	Durée de traitement avec un système d'assistance cardio-vasculaire et pulmonaire, avec pompe, avec oxygénateur (y compris élimination de CO ₂), extracorporel, veino-artériel ou veino-veino-artériel, de 24 heures à moins de 48 heures	41.0b.09↔	Transplantation de cellules souches hématopoïétiques, autres
		41.0b.11↔	Transplantation de cellules souches hématopoïétiques de moelle osseuse, autologue
		41.0b.21↔	Transplantation de cellules souches hématopoïétiques de sang périphérique, autologue
		41.0b.31↔	Transplantation de cellules souches hématopoïétiques de sang du cordon ombilical, autologue
		41.0d↔	Prélèvement et transplantation de cellules souches hématopoïétiques, autres
		55.69.00↔	Autre greffe rénale, SAP
		55.69.10↔	Autre greffe rénale, allogénique
		55.69.20↔	Autre greffe rénale, syngénique

- 55.69.30↔ Autre greffe rénale, en bloc
- 55.69.40↔ Autre greffe rénale, retransplantation rénale durant la même hospitalisation

- 55.69.99↔ Autre greffe rénale, autre

procédure A11-5

- 41.00↔ Prélèvement et transplantation de cellules souches hématopoïétiques, SAP
- 41.0b.09↔ Transplantation de cellules souches hématopoïétiques, autres
- 41.0b.11↔ Transplantation de cellules souches hématopoïétiques de moelle osseuse, autologue
- 41.0b.21↔ Transplantation de cellules souches hématopoïétiques de sang périphérique, autologue
- 41.0b.31↔ Transplantation de cellules souches hématopoïétiques de sang du cordon ombilical, autologue
- 41.0d↔ Prélèvement et transplantation de cellules souches hématopoïétiques, autres

- 55.69.00↔ Autre greffe rénale, SAP
- 55.69.10↔ Autre greffe rénale, allogénique
- 55.69.20↔ Autre greffe rénale, syngénique
- 55.69.30↔ Autre greffe rénale, en bloc
- 55.69.40↔ Autre greffe rénale, retransplantation rénale durant la même hospitalisation
- 55.69.99↔ Autre greffe rénale, autre

procédure A11-6

- 20.96↔ Autre implantation ou remplacement de prothèse cochléaire, SAP
- 20.97↔ Implantation ou remplacement de prothèse cochléaire, à un seul canal
- 20.98↔ Implantation ou remplacement de prothèse cochléaire, aux canaux multiples
- 35.e2.14↔ Valvuloplastie de la valve mitrale, par voie endovasculaire, transveineuse
- 35.f1.23↔ Remplacement de la valve aortique par xénogreffe (bioprothèse), par voie endovasculaire
- 35.f1.24↔ Remplacement de la valve aortique par xénogreffe (bioprothèse), par voie transapicale
- 35.f1.25↔ Remplacement de la valve aortique par xénogreffe (bioprothèse), par voie transapicale, avec utilisation d'un système d'abord et d'obturation apical percutané
- 35.f1.33↔ Remplacement de la valve aortique par xénogreffe, sans stent, par voie endovasculaire
- 35.f1.34↔ Remplacement de la valve aortique par xénogreffe, sans stent, par voie transapicale
- 35.f1.35↔ Remplacement de la valve aortique par xénogreffe, sans stent, par voie transapicale, avec utilisation d'un système d'abord et d'obturation apical percutané
- 35.f1.43↔ Remplacement de la valve aortique par xénogreffe auto-expansible, sans suture, par voie endovasculaire
- 35.f1.44↔ Remplacement de la valve aortique par xénogreffe auto-expansible, sans suture, par voie transapicale
- 35.f1.45↔ Remplacement de la valve aortique par xénogreffe auto-expansible, sans suture, par voie transapicale, avec utilisation d'un système d'abord et d'obturation apical percutané
- 35.f2.23↔ Remplacement de la valve mitrale par xénogreffe (bioprothèse), par voie endovasculaire
- 35.f2.24↔ Remplacement de la valve mitrale par xénogreffe (bioprothèse), par voie transapicale
- 35.f2.33↔ Remplacement de la valve mitrale par xénogreffe, sans stent, par voie endovasculaire
- 35.f2.34↔ Remplacement de la valve mitrale par xénogreffe, sans stent, par voie transapicale
- 35.f3.23↔ Remplacement de la valve pulmonaire par xénogreffe (bioprothèse), par voie endovasculaire
- 35.f3.24↔ Remplacement de la valve pulmonaire par xénogreffe (bioprothèse), par voie transapicale
- 35.f3.25↔ Remplacement de la valve pulmonaire par xénogreffe (bioprothèse), par voie transapicale, avec utilisation d'un système d'abord et d'obturation apical percutané
- 35.f3.33↔ Remplacement de la valve pulmonaire par xénogreffe, sans stent, par voie endovasculaire
- 35.f3.34↔ Remplacement de la valve pulmonaire par xénogreffe, sans stent, par voie transapicale
- 35.f3.35↔ Remplacement de la valve pulmonaire par xénogreffe, sans stent, par voie transapicale, avec utilisation d'un système d'abord et d'obturation apical percutané

- 37.6a.11↔ Implantation d'un système d'assistance cardio-vasculaire, avec pompe, sans fonction d'échange gazeux, extracorporel, ventriculaire gauche, par chirurgie thoracique ouverte (thoracotomie, mini-thoracotomie, sternotomie)
- 37.6a.12↔ Implantation d'un système d'assistance cardio-vasculaire, avec pompe, sans fonction d'échange gazeux, extracorporel, ventriculaire droit, par chirurgie thoracique ouverte (thoracotomie, mini-thoracotomie, sternotomie)
- 37.6a.21↔ Implantation d'un système d'assistance cardio-vasculaire, avec pompe, sans fonction d'échange gazeux, extracorporel, biventriculaire, par chirurgie thoracique ouverte (thoracotomie, mini-thoracotomie, sternotomie)
- 37.6a.31↔ Implantation d'un système d'assistance cardio-vasculaire, avec pompe, sans fonction d'échange gazeux, intracorporel, ventriculaire gauche, par chirurgie thoracique ouverte (thoracotomie, mini-thoracotomie, sternotomie)
- 37.6a.32↔ Implantation d'un système d'assistance cardio-vasculaire, avec pompe, sans fonction d'échange gazeux, intracorporel, ventriculaire droit, par chirurgie thoracique ouverte (thoracotomie, mini-thoracotomie, sternotomie)
- 37.6a.33↔ Implantation d'un système d'assistance cardio-vasculaire, avec pompe, sans fonction d'échange gazeux, intracorporel, biventriculaire, par chirurgie thoracique ouverte (thoracotomie, mini-thoracotomie, sternotomie)
- 39.71.10↔ Implantation endovasculaire d'une greffe dans l'aorte abdominale, aorto-iliaque, sans fenestration ni bras latéral
- 39.71.11↔ Implantation endovasculaire d'une greffe dans l'aorte abdominale, aorto-iliaque, avec fenestration ou bras latéral
- 39.71.12↔ Implantation endovasculaire d'une greffe dans l'aorte abdominale, prothèse de bifurcation aorto-bi-iliaque, sans fenestration ni bras latéral
- 39.71.13↔ Implantation endovasculaire d'une greffe dans l'aorte abdominale, prothèse de bifurcation aorto-bi-iliaque, avec fenestration ou bras latéral
- 39.71.14↔ Implantation endovasculaire d'une greffe dans l'aorte abdominale, prothèse tubulaire, aortique, sans fenestration ni bras latéral
- 39.71.15↔ Implantation endovasculaire d'une greffe dans l'aorte abdominale, prothèse tubulaire, aortique, avec fenestration ou bras latéral
- 39.73.10↔ Implantation endovasculaire de greffe sur l'aorte thoracique, sans fenestration ni bras latéral
- 39.73.11↔ Implantation endovasculaire de greffe sur l'aorte thoracique, avec fenestration ou bras latéral
- 39.73.20↔ Implantation endovasculaire de greffe sur l'aorte thoraco-abdominale
- 92.20↔ Perfusion d'isotope radioactif liquide
- 92.21.00↔ Radiothérapie superficielle: SAP
- 92.21.01↔ Radiothérapie superficielle: jusqu'à 2 champs d'irradiation
- 92.21.02↔ Radiothérapie superficielle: plus de 2 champs d'irradiation
- 92.22.00↔ Radiothérapie en orthovoltage: SAP
- 92.22.01↔ Radiothérapie en orthovoltage: jusqu'à 2 champs d'irradiation
- 92.22.02↔ Radiothérapie en orthovoltage: plus de 2 champs d'irradiation



92.22.11↔	Radiothérapie peropératoire par rayons X, jusqu'à 300 kV	92.26.99↔	Autre téléradiothérapie par particule radioactive, autre
92.22.12↔	Radiothérapie peropératoire par rayons X, 300 kV - < 1 MV	92.27.00↔	Implantation ou insertion d'élément radioactif (brachythérapie par des sources scellées de radionucléides), surface corporelle, site d'application autre ou non spécifié
92.22.19↔	Autre radiothérapie peropératoire par rayons X	92.27.10↔	Implantation ou insertion d'élément radioactif (brachythérapie par des sources scellées de radionucléides), organes génitaux féminins, SAP
92.23.00↔	Radiothérapie de haut voltage: SAP	92.27.11↔	Implantation ou insertion d'élément radioactif (brachythérapie par des sources scellées de radionucléides), intra-utérine
92.23.01↔	Appareil de télécobalt, jusqu'à 2 champs d'irradiation	92.27.12↔	Implantation ou insertion d'élément radioactif (brachythérapie par des sources scellées de radionucléides), intravaginale
92.23.02↔	Appareil de télécobalt, 3 à 4 champs d'irradiation	92.27.13↔	Implantation ou insertion d'élément radioactif (brachythérapie par des sources scellées de radionucléides), intra-utérine et intravaginale combinée
92.23.03↔	Appareil de télécobalt plus de 4 champs d'irradiation ou radiothérapie conformationnelle en 3D	92.27.21↔	Implantation ou insertion d'élément radioactif (brachythérapie par des sources scellées de radionucléides), surface corporelle
92.23.08↔	Radiothérapie de haut voltage: autres isotopes	92.27.22↔	Implantation ou insertion d'élément radioactif (brachythérapie par des sources scellées de radionucléides), intracavitaire
92.23.09↔	Autre appareil de télécobalt	92.27.23↔	Implantation ou insertion d'élément radioactif (brachythérapie par des sources scellées de radionucléides), intraluminaire
92.24.00↔	Téléradiothérapie à photons, accélérateur linéaire, SAP	92.27.30↔	Implantation ou insertion d'élément radioactif (brachythérapie par des sources scellées de radionucléides), vaisseau non spécifié
92.24.01↔	Téléradiothérapie à photons, accélérateur linéaire, irradiation large	92.27.31↔	Implantation ou insertion d'élément radioactif (brachythérapie par des sources scellées de radionucléides), vaisseau coronaire
92.24.02↔	Téléradiothérapie à photons, accélérateur linéaire, irradiation hémicorporelle	92.27.39↔	Implantation ou insertion d'élément radioactif (brachythérapie par des sources scellées de radionucléides), autre vaisseau
92.24.03↔	Téléradiothérapie à photons, accélérateur linéaire, irradiation corporelle totale	92.27.40↔	Implantation ou insertion peropératoire d'élément radioactif (brachythérapie par des sources scellées de radionucléides)
92.24.04↔	Téléradiothérapie à photons, accélérateur linéaire, radiothérapie peropératoire	92.27.70↔	Moulages radioactifs, SAP
92.24.09↔	Téléradiothérapie à photons, accélérateur linéaire, autre	92.27.71↔	Moulages radioactifs: construction et application de moulage radioactif superficiel
92.24.11↔	Téléradiothérapie à photons, accélérateur linéaire, positionnement guidé par l'image (IGRT), jusqu'à 2 champs d'irradiation	92.27.72↔	Moulages radioactifs: construction et pose d'applicateur non utilisé sur la surface corporelle
92.24.12↔	Téléradiothérapie à photons, accélérateur linéaire, positionnement guidé par l'image (IGRT), plus de 2 champs d'irradiation	92.27.73↔	Moulages radioactifs: construction et pose d'applicateur oculaire
92.24.13↔	Téléradiothérapie à photons, accélérateur linéaire, positionnement guidé par l'image (IGRT), radiothérapie conformationnelle en 3D	92.27.79↔	Autres moulages radioactifs
92.24.14↔	Téléradiothérapie à photons, accélérateur linéaire, positionnement guidé par l'image (IGRT), radiothérapie avec modulation d'intensité	92.28.00↔	Injection, instillation ou administration orale de radio-isotope, SAP
92.24.21↔	Téléradiothérapie à photons, accélérateur linéaire, sans guidage par l'image, jusqu'à 2 champs d'irradiation	92.28.01↔	Instillation d'un radionucléide libre dans l'articulation
92.24.22↔	Téléradiothérapie à photons, accélérateur linéaire, sans guidage par l'image, plus de 2 champs d'irradiation	92.28.02↔	Traitement à l'iode radioactif, dose thérapeutique de I-131 jusqu'à 1,2 GBq, sans administration de thyrotropine recombinante (rh-TSH)
92.24.23↔	Téléradiothérapie à photons, accélérateur linéaire, sans guidage par l'image, radiothérapie conformationnelle en 3D	92.28.03↔	Traitement à l'iode radioactif, dose thérapeutique de I-131 jusqu'à 1,2 GBq, avec administration de thyrotropine recombinante (rh-TSH)
92.24.24↔	Téléradiothérapie à photons, accélérateur linéaire, sans guidage par l'image, radiothérapie avec modulation d'intensité	92.28.04↔	Traitement à l'iode radioactif, dose thérapeutique de I-131 de plus de 1,2 GBq à moins de 5 GBq, sans administration de thyrotropine recombinante (rh-TSH)
92.24.30↔	Téléradiothérapie à photons: radiothérapie hautement complexe à l'aide d'équipements spécialisés	92.28.05↔	Traitement à l'iode radioactif, dose thérapeutique de I-131 de plus de 1,2 GBq à moins de 5 GBq, avec administration de thyrotropine recombinante (rh-TSH)
92.25.00↔	Téléradiothérapie par électron, accélérateur linéaire, SAP	92.28.06↔	Traitement à l'iode radioactif, dose thérapeutique de I-131 de 5 GBq et plus, sans administration de thyrotropine recombinante (rh-TSH)
92.25.01↔	Téléradiothérapie par électron, accélérateur linéaire, irradiation large	92.28.07↔	Traitement à l'iode radioactif, dose thérapeutique de I-131 de 5 GBq et plus, avec administration de thyrotropine recombinante (rh-TSH)
92.25.02↔	Téléradiothérapie par électron, accélérateur linéaire, irradiation hémicorporelle	92.28.11↔	Thérapie de métastases osseuses par radionucléides libres
92.25.03↔	Téléradiothérapie par électron, accélérateur linéaire, irradiation corporelle totale	92.28.13↔	Radiothérapie par ciblage de récepteurs avec des analogues de la somatostatine conjugués au DOTA
92.25.04↔	Téléradiothérapie par électron, accélérateur linéaire, radiothérapie peropératoire	92.28.20↔	Radioimmunothérapie par 90Y-ibritumomab-tiuxétan, parentérale
92.25.09↔	Téléradiothérapie par électron, accélérateur linéaire, autre	92.28.21↔	Administration parentérale de I-131-MIBG (méta-iodobenzylguanidine marquée à l'iode-131)
92.25.11↔	Téléradiothérapie par électron, accélérateur linéaire, positionnement guidé par l'image	92.28.22↔	Radioimmunothérapie par iode 131 [I-131] tositumomab, par voie parentérale
92.25.12↔	Téléradiothérapie par électron, accélérateur linéaire, positionnement guidé par l'image, jusqu'à 2 champs d'irradiation	92.28.23↔	Radioimmunothérapie par autres anticorps, parentérale
92.25.13↔	Téléradiothérapie par électron, accélérateur linéaire, positionnement guidé par l'image, plus de 2 champs d'irradiation	92.28.31↔	Radio-chimioembolisation intravasculaire sélective par le I-131-lipiodol
92.25.14↔	Téléradiothérapie par électron, accélérateur linéaire, positionnement guidé par l'image, radiothérapie conformationnelle en 3D	92.28.32↔	Radiothérapie intravasculaire sélective (SIRT) par embolisation avec des microsphères marquées à l'yttrium-90
92.25.15↔	Téléradiothérapie par électron, accélérateur linéaire, positionnement guidé par l'image, radiothérapie avec modulation d'intensité	92.28.33↔	Brachythérapie endovasculaire au rhénium-188
92.25.21↔	Téléradiothérapie par électron, accélérateur linéaire, sans guidage par l'image, jusqu'à 2 champs d'irradiation		
92.25.22↔	Téléradiothérapie par électron, accélérateur linéaire, sans guidage par l'image, plus de 2 champs d'irradiation		
92.25.23↔	Téléradiothérapie par électron, accélérateur linéaire, sans guidage par l'image, radiothérapie conformationnelle en 3D		
92.25.24↔	Téléradiothérapie par électron, accélérateur linéaire, sans guidage par l'image, radiothérapie avec modulation d'intensité		
92.26.00↔	Autre téléradiothérapie par particule radioactive, SAP		

92.28.99↔	Injection, instillation ou administration orale de radio-isotopes, autre	92.30.31↔	Radiochirurgie stéréotaxique, en un temps: extracérébrale, Intensity Modulated Arc Therapy (IMAT).
92.29.00↔	Brachythérapie par des sources scellées de radionucléides, SAP	92.30.32↔	Radiochirurgie stéréotaxique, en un temps: extracérébrale, guidée par l'image
92.29.09↔	Autre brachythérapie par des sources scellées de radionucléides	92.30.99↔	Radiochirurgie stéréotaxique, en un temps, autre
92.29.11↔	Brachythérapie interstitielle par implantation de sources radioactives amovibles dans un seul plan, faible débit de dose	92.31.00↔	Radiochirurgie à photons non spécifiée, cérébrale
92.29.12↔	Brachythérapie interstitielle par implantation de sources radioactives amovibles dans un seul plan, débit de dose pulsé (pulsed dose rate)	92.31.10↔	Radiochirurgie à photons non spécifiée, extracérébrale
92.29.13↔	Brachythérapie interstitielle par implantation de sources radioactives amovibles dans un seul plan, haut débit de dose	92.32.00↔	Radiochirurgie photonique multisources, SAP
92.29.19↔	Brachythérapie interstitielle par implantation de sources radioactives amovibles dans un seul plan, autre	92.32.01↔	Radiochirurgie photonique multisources: gamma-knife
92.29.21↔	Brachythérapie interstitielle par implantation de sources radioactives amovibles en fonction du volume dans plusieurs plans, faible débit de dose	92.33.00↔	Radiochirurgie aux particules, SAP
92.29.22↔	Brachythérapie interstitielle par implantation de sources radioactives amovibles en fonction du volume dans plusieurs plans, débit de dose pulsé (pulsed dose rate)	92.33.01↔	Autre radiothérapie de haut voltage: radiochirurgie stéréotaxique, en un temps, cérébrale
92.29.23↔	Brachythérapie interstitielle par implantation de sources radioactives amovibles en fonction du volume dans plusieurs plans, haut débit de dose	92.33.11↔	Autre radiothérapie de haut voltage: radiochirurgie stéréotaxique, en un temps, extracérébrale
92.29.24↔	Brachythérapie par implantation peropératoire de sources radioactives amovibles dans plusieurs plans, haut débit de dose	92.39.00↔	Autre radiochirurgie stéréotaxique, SAP
92.29.29↔	Brachythérapie interstitielle par implantation de sources radioactives amovibles en fonction du volume dans plusieurs plans, autre	92.39.01↔	Autre radiothérapie de haut voltage, radiochirurgie stéréotaxique, fractionnée, cérébrale, SAP
92.29.31↔	Brachythérapie interstitielle par implantation de sources radioactives permanentes, jusqu'à 10 sources	92.39.11↔	Autre radiothérapie de haut voltage, radiochirurgie stéréotaxique, fractionnée, extracérébrale, SAP
92.29.32↔	Brachythérapie interstitielle par implantation de sources radioactives permanentes, de 11 à 15 sources	92.39.20↔	Autre radiothérapie de haut voltage, radiochirurgie stéréotaxique, fractionnée: cérébrale, radiothérapie à intensité modulée
92.29.33↔	Brachythérapie interstitielle par implantation de sources radioactives permanentes, de 16 à 20 sources	92.39.21↔	Autre radiothérapie de haut voltage, radiochirurgie stéréotaxique, fractionnée: cérébrale, Intensity Modulated Arc Therapy (IMAT).
92.29.34↔	Brachythérapie interstitielle par implantation de sources radioactives permanentes, de 21 à 25 sources	92.39.22↔	Autre radiothérapie de haut voltage, radiochirurgie stéréotaxique, fractionnée: cérébrale, guidée par l'image
92.29.35↔	Brachythérapie interstitielle par implantation de sources radioactives permanentes, de 26 à 30 sources	92.39.29↔	Autre radiothérapie de haut voltage, radiochirurgie stéréotaxique, fractionnée, extracérébrale, autre
92.29.36↔	Brachythérapie interstitielle par implantation de sources radioactives permanentes, de 31 à 35 sources	92.39.30↔	Autre radiothérapie de haut voltage, radiochirurgie stéréotaxique, fractionnée: extracérébrale, radiothérapie avec modulation d'intensité
92.29.37↔	Brachythérapie interstitielle par implantation de sources radioactives permanentes, de 36 à 40 sources	92.39.31↔	Autre radiothérapie de haut voltage, radiochirurgie stéréotaxique, fractionnée: extracérébrale, Intensity Modulated Arc Therapy (IMAT).
92.29.38↔	Brachythérapie interstitielle par implantation de sources radioactives permanentes, de 41 à 45 sources	92.39.32↔	Autre radiothérapie de haut voltage, radiochirurgie stéréotaxique, fractionnée: extracérébrale, guidée par l'image
92.29.39↔	Brachythérapie interstitielle par implantation de sources radioactives permanentes, de 46 à 50 sources	92.39.39↔	Autre radiothérapie de haut voltage, radiochirurgie stéréotaxique, fractionnée, extracérébrale, autre
92.29.3a↔	Brachythérapie interstitielle par implantation de sources radioactives permanentes, de 51 à 55 sources	92.41↔	Radiothérapie par électrons peropératoire
92.29.3b↔	Brachythérapie interstitielle par implantation de sources radioactives permanentes, de 56 à 60 sources	99.b7.1a†↔	Traitement complexe de médecine intensive, 1657 à 1932 points de dépense
92.29.3c↔	Brachythérapie interstitielle par implantation de sources radioactives permanentes, de 61 à 65 sources	99.b7.1b†↔	Traitement complexe de médecine intensive, 1933 à 2208 points de dépense
92.29.3d↔	Brachythérapie interstitielle par implantation de sources radioactives permanentes, de 66 à 70 sources	99.b7.1c†↔	Traitement complexe de médecine intensive, 2209 à 2484 points de dépense
92.29.3e↔	Brachythérapie interstitielle par implantation de sources radioactives permanentes, 71 sources et plus	99.b7.1d†↔	Traitement complexe de médecine intensive, 2485 à 2760 points de dépense
92.29.40↔	Brachythérapie par applicateurs superficiels, SAP	99.b7.1e†↔	Traitement complexe de médecine intensive, 2761 à 3220 points de dépense
92.29.49↔	Autre brachythérapie par applicateurs superficiels	99.b7.1f†↔	Traitement complexe de médecine intensive, 3221 à 3680 points de dépense
92.29.51↔	Enlèvement de sources scellées de radionucléides ou d'applicateurs inactifs sous anesthésie	99.b7.1g†↔	Traitement complexe de médecine intensive, 3681 à 4600 points de dépense
92.30.00↔	Radiochirurgie stéréotaxique en un temps, SAP	99.b7.1h†↔	Traitement complexe de médecine intensive, 4601 à 5520 points de dépense
92.30.01↔	Radiochirurgie stéréotaxique, en un temps: cérébrale, SAP	99.b7.1i†↔	Traitement complexe de médecine intensive, 5521 à 7360 points de dépense
92.30.02↔	Radiochirurgie stéréotaxique, en un temps: extracérébrale, SAP	99.b7.1j†↔	Traitement complexe de médecine intensive, 7361 à 9200 points de dépense
92.30.20↔	Radiochirurgie stéréotaxique, en un temps: cérébrale, radiothérapie à intensité modulée	99.b7.1k†↔	Traitement complexe de médecine intensive, 9201 à 11040 points de dépense
92.30.21↔	Radiochirurgie stéréotaxique, en un temps: cérébrale, Intensity Modulated Arc Therapy (IMAT).	99.b7.1l†↔	Traitement complexe de médecine intensive, 11041 à 13800 points de dépense
92.30.22↔	Radiochirurgie stéréotaxique, en un temps: cérébrale, guidée par l'image	99.b7.1m†↔	Traitement complexe de médecine intensive, 13801 à 16560 points de dépense
92.30.30↔	Radiochirurgie stéréotaxique, en un temps: extracérébrale, radiothérapie avec modulation d'intensité	99.b7.1n†↔	Traitement complexe de médecine intensive, 16561 à 19320 points de dépense
		99.b7.1o†↔	Traitement complexe de médecine intensive, 19321 points de dépense et plus
		99.b7.27†↔	Traitement complexe de médecine intensive chez l'enfant (procédure de base), 1471 à 1764 points de dépense

Prä-MDC
A11

99.b7.28†↔	Traitement complexe de médecine intensive chez l'enfant (procédure de base), 1765 à 2058 points de dépense	99.b7.2i†↔	Traitement complexe de médecine intensive chez l'enfant (procédure de base), 5881 à 6860 points de dépense
99.b7.2a†↔	Traitement complexe de médecine intensive chez l'enfant (procédure de base), 2059 à 2352 points de dépense	99.b7.2j†↔	Traitement complexe de médecine intensive chez l'enfant (procédure de base), 6861 à 7840 points de dépense
99.b7.2b†↔	Traitement complexe de médecine intensive chez l'enfant (procédure de base), 2353 à 2646 points de dépense	99.b7.2k†↔	Traitement complexe de médecine intensive chez l'enfant (procédure de base), 7841 à 9800 points de dépense
99.b7.2c†↔	Traitement complexe de médecine intensive chez l'enfant (procédure de base), 2647 à 2940 points de dépense	99.b7.2l†↔	Traitement complexe de médecine intensive chez l'enfant (procédure de base), 9801 à 11760 points de dépense
99.b7.2d†↔	Traitement complexe de médecine intensive chez l'enfant (procédure de base), 2941 à 3430 points de dépense	99.b7.2m†↔	Traitement complexe de médecine intensive chez l'enfant (procédure de base), 11761 à 13720 points de dépense
99.b7.2e†↔	Traitement complexe de médecine intensive chez l'enfant (procédure de base), 3431 à 3920 points de dépense	99.b7.2n†↔	Traitement complexe de médecine intensive chez l'enfant (procédure de base), 13721 à 16660 points de dépense
99.b7.2f†↔	Traitement complexe de médecine intensive chez l'enfant (procédure de base), 3921 à 4410 points de dépense	99.b7.2o†↔	Traitement complexe de médecine intensive chez l'enfant (procédure de base), 16661 à 19600 points de dépense
99.b7.2g†↔	Traitement complexe de médecine intensive chez l'enfant (procédure de base), 4411 à 4900 points de dépense	99.b7.2p†↔	Traitement complexe de médecine intensive chez l'enfant (procédure de base), 19601 points de dépense et plus
99.b7.2h†↔	Traitement complexe de médecine intensive chez l'enfant (procédure de base), 4901 à 5880 points de dépense		

ADRG A13**Ventilation artificielle > 95 heures et < 250 heures**

Durée de la ventilation artificielle > 95 heures et MDC n'est pas égal à 22 et Durée de la ventilation artificielle < 250 heures

DRG A13A

Ventilation artificielle > 95 et < 250 heures avec situations hautement complexes et traitement complexe de soins intensifs > 980 / 1104 points ou interventions en plusieurs temps ou âge < 16 ans ou traitement complexe de soins intensifs > 1470 / 1656 points

(Procédures opératoires complexes ou au moins un(e) procédure dans le tableau A13-2 ou Âge < 2 années et procédure dans le tableau A13-3) et (au moins un(e) procédure dans le tableau A13-4 ou Traitement complexe de soins intensifs > 980 / 1104 points ou procédure dans le tableau A13-5 ou Procédures opératoires complexes en plusieurs temps) ou (Procédures opératoires particulières et Procédures de complication pré-MDC ou Traitement complexe de soins intensifs > 980 / 1104 points) et (Traitement complexe de soins intensifs > 980 / 1104 points ou Âge < 16 années) et (Procédures opératoires particulières et Procédures de complication pré-MDC ou diagnostic principal dans le tableau A13-1 ou au moins un(e) procédure dans le tableau A13-6 ou Procédures opératoires complexes en plusieurs temps)

DRG A13B

Ventilation artificielle > 95 et < 250 heures avec situations très complexes ou traitement complexe de soins intensifs > 980 / 1104 ou non décédé ou transféré ou durée de séjour > 8 jours

Procédures opératoires complexes ou au moins un(e) procédure dans le tableau A13-2 ou Âge < 2 années et procédure dans le tableau A13-3 ou (Procédures opératoires particulières et Procédures de complication pré-MDC ou Traitement complexe de soins intensifs > 980 / 1104 points) et (Traitement complexe de soins intensifs > 980 / 1104 points ou Âge < 16 années ou Durée de séjour > 8 jours ou Raison de la sortie égale Pas transféré, pas décédé, pas sorti contre l'avis du médecin (00) ou Raison de la sortie égale Traitement interrompu contre l'avis du médecin (04) ou Raison de la sortie égale inconnu (99))

DRG A13C

Ventilation artificielle > 95 et < 250 heures avec situations de complication particulières, âge > 15 ans ou traitement complexe de soins intensifs > 392 / 552 points ou âge < 16 ans, ou non décédé ou transféré ou durée de séjour > 8 jours

Procédures opératoires particulières et Procédures de complication pré-MDC ou Traitement complexe de soins intensifs > 980 / 1104 points ou (Procédures de complication pré-MDC ou Procédures opératoires particulières ou Âge < 16 années ou Traitement complexe de soins intensifs > 392 / 552 points) et (Durée de séjour > 8 jours ou Raison de la sortie égale Pas transféré, pas décédé, pas sorti contre l'avis du médecin (00) ou Raison de la sortie égale Traitement interrompu contre l'avis du médecin (04) ou Raison de la sortie égale inconnu (99))

DRG A13D

Ventilation artificielle > 95 et < 250 heures avec situations de complication particulières ou traitement complexe de soins intensifs > 392 / 552 points ou âge < 16 ans

Procédures de complication pré-MDC ou Procédures opératoires particulières ou Âge < 16 années ou Traitement complexe de soins intensifs > 392 / 552 points

DRG A13E**Ventilation artificielle > 95 et < 250 heures**

diagnostic principal A13-1

C81.0	Lymphome de Hodgkin nodulaire à prédominance lymphocytaire	C90.10	Leucémie à plasmocytes: Sans mention de rémission complète
C81.1	Lymphome de Hodgkin (classique) avec sclérose nodulaire	C90.11	Leucémie à plasmocytes: En rémission complète
C81.2	Lymphome de Hodgkin (classique) à cellularité mixte	C90.20	Plasmocytome extramédullaire: Sans mention de rémission complète
C81.3	Lymphome de Hodgkin (classique) à déplétion lymphocytaire	C90.21	Plasmocytome extramédullaire: En rémission complète
C81.4	Lymphome de Hodgkin (classique) riche en lymphocytes	C90.30	Plasmocytome solitaire: Sans mention de rémission complète
C81.7	Autres formes de lymphome de Hodgkin (classique)	C90.31	Plasmocytome solitaire: En rémission complète
C81.9	Lymphome de Hodgkin, sans précision	C91.00	Leucémie lymphoïde aiguë [LLA]: Sans mention de rémission complète
C82.0	Lymphome folliculaire de grade I	C91.01	Leucémie lymphoïde aiguë [LLA]: En rémission complète
C82.1	Lymphome folliculaire de grade II	C91.10	Leucémie lymphoïde chronique [LLC] à cellules B: Sans mention de rémission complète
C82.2	Lymphome folliculaire de grade III, sans précision	C91.11	Leucémie lymphoïde chronique [LLC] à cellules B: En rémission complète
C82.3	Lymphome folliculaire de grade IIIa	C91.30	Leucémie polylphocytaire à cellules B: Sans mention de rémission complète
C82.4	Lymphome folliculaire de grade IIIb	C91.31	Leucémie polylphocytaire à cellules B: En rémission complète
C82.5	Lymphome centrofolliculaire diffus	C91.40	Leucémie à tricholeucocytes: Sans mention de rémission complète
C82.6	Lymphome centrofolliculaire cutané	C91.41	Leucémie à tricholeucocytes: En rémission complète
C82.7	Autres formes de lymphome, folliculaire	C91.50	Lymphome/leucémie à cellules T de l'adulte (associé(e) au HTLV-1): Sans mention de rémission complète
C82.9	Lymphome folliculaire, sans précision	C91.51	Lymphome/leucémie à cellules T de l'adulte (associé(e) au HTLV-1): En rémission complète
C83.0	Lymphome à petites cellules B	C91.60	Leucémie polylphocytaire à cellules T: Sans mention de rémission complète
C83.1	Lymphome à cellules du manteau	C91.61	Leucémie polylphocytaire à cellules T: En rémission complète
C83.3	Lymphome diffus à grandes cellules B	C91.70	Autres leucémies lymphoïdes: Sans mention de rémission complète
C83.5	Lymphome lymphoblastique	C91.71	Autres leucémies lymphoïdes: En rémission complète
C83.7	Lymphome de Burkitt	C91.80	LLA-B à cellules matures de type Burkitt: Sans mention de rémission complète
C83.8	Autres lymphomes non folliculaires	C91.81	LLA-B à cellules matures de type Burkitt: En rémission complète
C83.9	Lymphome non folliculaire, sans précision	C91.90	Leucémie lymphoïde, sans précision: Sans mention de rémission complète
C84.0	Mycosis fongoïde	C91.91	Leucémie lymphoïde, sans précision: En rémission complète
C84.1	Réticulose de Sézary	C92.00	Leucémie myéloblastique aiguë [LMA]: Sans mention de rémission complète
C84.4	Lymphome périphérique à cellules T, non spécifié	C92.01	Leucémie myéloblastique aiguë [LMA]: En rémission complète
C84.5	Autres lymphomes à cellules T/NK matures	C92.10	Leucémie myéloïde chronique [LMC], BCR/ABL positive: Sans mention de rémission complète
C84.6	Lymphome anaplasique à grandes cellules, ALK positif	C92.11	Leucémie myéloïde chronique [LMC], BCR/ABL positive: En rémission complète
C84.7	Lymphome anaplasique à grandes cellules, ALK négatif	C92.20	Leucémie myéloïde chronique atypique, BCR/ABL négative: Sans mention de rémission complète
C84.8	Lymphome cutané à cellules T, sans précision	C92.21	Leucémie myéloïde chronique atypique, BCR/ABL négative: En rémission complète
C84.9	Lymphome à cellules T/NK matures, sans précision	C92.30	Sarcome myéloïde: Sans mention de rémission complète
C85.1	Lymphomes à cellules B, sans précision	C92.31	Sarcome myéloïde: En rémission complète
C85.2	Lymphome médiastinal (thymique) à grandes cellules B	C92.40	Leucémie promyélocytaire aiguë: Sans mention de rémission complète
C85.7	Autres types précisés de lymphome non hodgkinien	C92.41	Leucémie promyélocytaire aiguë: En rémission complète
C85.9	Lymphome non hodgkinien, non précisé	C92.50	Leucémie myélomonocytaire aiguë: Sans mention de rémission complète
C86.0	Lymphome extranodal à cellules T/NK, type nasal	C92.51	Leucémie myélomonocytaire aiguë: En rémission complète
C86.1	Lymphome hépatosplénique à cellules T	C92.60	Leucémie myéloïde aiguë avec anomalie 11q23: Sans mention de rémission complète
C86.2	Lymphome à cellules T de type entéropathique	C92.61	Leucémie myéloïde aiguë avec anomalie 11q23: En rémission complète
C86.3	Lymphome sous-cutané à cellules T de type panniculite	C92.70	Autres leucémies myéloïdes: Sans mention de rémission complète
C86.4	Lymphome blastique à cellules NK	C92.71	Autres leucémies myéloïdes: En rémission complète
C86.5	Lymphome angio-immunoblastique à cellules T	C92.80	Leucémie myéloïde aiguë avec dysplasie multilinéaire: Sans mention de rémission complète
C86.6	Syndrome lymphoprolifératif cutané primitif à cellules T, CD30 positif	C92.81	Leucémie myéloïde aiguë avec dysplasie multilinéaire: En rémission complète
C88.00	Macroglobulinémie de Waldenström: Sans mention de rémission complète	C92.90	Leucémie myéloïde, sans précision: Sans mention de rémission complète
C88.01	Macroglobulinémie de Waldenström: En rémission complète	C92.91	Leucémie myéloïde, sans précision: En rémission complète
C88.20	Autre maladie des chaînes lourdes: Sans mention de rémission complète		
C88.21	Autre maladie des chaînes lourdes: En rémission complète		
C88.30	Maladie immunoproliférative de l'intestin grêle: Sans mention de rémission complète		
C88.31	Maladie immunoproliférative de l'intestin grêle: En rémission complète		
C88.40	Lymphome extranodal de la zone marginale à cellules B, lymphome des tissus lymphoïdes associés aux muqueuses [lymphome MALT]: Sans mention de rémission complète		
C88.41	Lymphome extranodal de la zone marginale à cellules B, lymphome des tissus lymphoïdes associés aux muqueuses [lymphome MALT]: En rémission complète		
C88.70	Autres maladies immunoprolifératives malignes: Sans mention de rémission complète		
C88.71	Autres maladies immunoprolifératives malignes: En rémission complète		
C88.90	Maladie immunoproliférative maligne, sans précision: Sans mention de rémission complète		
C88.91	Maladie immunoproliférative maligne, sans précision: En rémission complète		
C90.00	Myélome multiple: Sans mention de rémission complète		
C90.01	Myélome multiple: En rémission complète		

C93.00	Leucémie monoblastique/monocytaire aiguë: Sans mention de rémission complète	C94.70	Autres leucémies précisées: Sans mention de rémission complète
C93.01	Leucémie monoblastique/monocytaire aiguë: En rémission complète	C94.71	Autres leucémies précisées: En rémission complète
C93.10	Leucémie myélomonocytaire chronique: Sans mention de rémission complète	C95.00	Leucémie aiguë à cellules non précisées: Sans mention de rémission complète
C93.11	Leucémie myélomonocytaire chronique: En rémission complète	C95.01	Leucémie aiguë à cellules non précisées: En rémission complète
C93.30	Leucémie myélomonocytaire juvénile: Sans mention de rémission complète	C95.10	Leucémie chronique à cellules non précisées: Sans mention de rémission complète
C93.31	Leucémie myélomonocytaire juvénile: En rémission complète	C95.11	Leucémie chronique à cellules non précisées: En rémission complète
C93.70	Autres leucémies monocytaires: Sans mention de rémission complète	C95.70	Autres leucémies à cellules non précisées: Sans mention de rémission complète
C93.71	Autres leucémies monocytaires: En rémission complète	C95.71	Autres leucémies à cellules non précisées: En rémission complète
C93.90	Leucémie monocyttaire, sans précision: Sans mention de rémission complète	C95.8	Leucémie, réfractaire au traitement d'induction standard
C93.91	Leucémie monocyttaire, sans précision: En rémission complète	C95.90	Leucémie, sans précision: Sans mention de rémission complète
C94.00	Polyglobulie primitive aiguë et érythroleucose: Sans mention de rémission complète	C95.91	Leucémie, sans précision: En rémission complète
C94.01	Polyglobulie primitive aiguë et érythroleucose: En rémission complète	C96.0	Histiocytose à cellules de Langerhans multifocale et multisystémique (disséminée) [Maladie d'Abt-Letterer-Siwe]
C94.20	Leucémie aiguë à mégacaryocytes: Sans mention de rémission complète	C96.2	Tumeur maligne à mastocytes
C94.21	Leucémie aiguë à mégacaryocytes: En rémission complète	C96.4	Sarcome à cellules dendritiques (cellules accessoires)
C94.30	Leucémie à mastocytes: Sans mention de rémission complète	C96.7	Autres tumeurs malignes précisées des tissus lymphoïde, hématopoïétique et apparentés
C94.31	Leucémie à mastocytes: En rémission complète	C96.8	Sarcome histiocyttaire
C94.40	Panmyélose aiguë avec myélofibrose: Sans mention de rémission complète	C96.9	Tumeur maligne des tissus lymphoïde, hématopoïétique et apparentés, sans précision
C94.41	Panmyélose aiguë avec myélofibrose: En rémission complète		

procédure A13-2

37.69.70†↔	Durée de traitement avec un système d'assistance cardiovasculaire et pulmonaire, avec pompe, avec élimination de CO ₂ , extracorporel, veino-veineux, moins de 24 heures	37.69.83†↔	Durée de traitement avec un système d'assistance cardiovasculaire et pulmonaire, avec pompe, avec oxygénateur (y compris élimination de CO ₂), extracorporel, veino-veineux, de 72 heures à moins de 96 heures
37.69.71†↔	Durée de traitement avec un système d'assistance cardiovasculaire et pulmonaire, avec pompe, avec élimination de CO ₂ , extracorporel, veino-veineux, de 24 heures à moins de 48 heures	37.69.84†↔	Durée de traitement avec un système d'assistance cardiovasculaire et pulmonaire, avec pompe, avec oxygénateur (y compris élimination de CO ₂), extracorporel, veino-veineux, de 96 heures à moins de 120 heures
37.69.72†↔	Durée de traitement avec un système d'assistance cardiovasculaire et pulmonaire, avec pompe, avec élimination de CO ₂ , extracorporel, veino-veineux, de 48 heures à moins de 72 heures	37.69.85†↔	Durée de traitement avec un système d'assistance cardiovasculaire et pulmonaire, avec pompe, avec oxygénateur (y compris élimination de CO ₂), extracorporel, veino-veineux, de 120 heures à moins de 144 heures
37.69.73†↔	Durée de traitement avec un système d'assistance cardiovasculaire et pulmonaire, avec pompe, avec élimination de CO ₂ , extracorporel, veino-veineux, de 72 heures à moins de 96 heures	37.69.86†↔	Durée de traitement avec un système d'assistance cardiovasculaire et pulmonaire, avec pompe, avec oxygénateur (y compris élimination de CO ₂), extracorporel, veino-veineux, de 144 heures à moins de 168 heures
37.69.74†↔	Durée de traitement avec un système d'assistance cardiovasculaire et pulmonaire, avec pompe, avec élimination de CO ₂ , extracorporel, veino-veineux, de 96 heures à moins de 120 heures	37.69.87†↔	Durée de traitement avec un système d'assistance cardiovasculaire et pulmonaire, avec pompe, avec oxygénateur (y compris élimination de CO ₂), extracorporel, veino-veineux, de 168 heures ou plus
37.69.75†↔	Durée de traitement avec un système d'assistance cardiovasculaire et pulmonaire, avec pompe, avec élimination de CO ₂ , extracorporel, veino-veineux, de 120 heures à moins de 144 heures	37.69.a0†↔	Durée de traitement avec un système d'assistance cardiovasculaire et pulmonaire, avec pompe, avec oxygénateur (y compris élimination de CO ₂), extracorporel, veino-artériel ou veino-veino-artériel, moins de 24 heures
37.69.76†↔	Durée de traitement avec un système d'assistance cardiovasculaire et pulmonaire, avec pompe, avec élimination de CO ₂ , extracorporel, veino-veineux, de 144 heures à moins de 168 heures	37.69.a1†↔	Durée de traitement avec un système d'assistance cardiovasculaire et pulmonaire, avec pompe, avec oxygénateur (y compris élimination de CO ₂), extracorporel, veino-artériel ou veino-veino-artériel, de 24 heures à moins de 48 heures
37.69.77†↔	Durée de traitement avec un système d'assistance cardiovasculaire et pulmonaire, avec pompe, avec élimination de CO ₂ , extracorporel, veino-veineux, de 168 heures ou plus	37.69.a2†↔	Durée de traitement avec un système d'assistance cardiovasculaire et pulmonaire, avec pompe, avec oxygénateur (y compris élimination de CO ₂), extracorporel, veino-artériel ou veino-veino-artériel, de 48 heures à moins de 72 heures
37.69.80†↔	Durée de traitement avec un système d'assistance cardiovasculaire et pulmonaire, avec pompe, avec oxygénateur (y compris élimination de CO ₂), extracorporel, veino-veineux, moins de 24 heures	37.69.a3†↔	Durée de traitement avec un système d'assistance cardiovasculaire et pulmonaire, avec pompe, avec oxygénateur (y compris élimination de CO ₂), extracorporel, veino-artériel ou veino-veino-artériel, de 72 heures à moins de 96 heures
37.69.81†↔	Durée de traitement avec un système d'assistance cardiovasculaire et pulmonaire, avec pompe, avec oxygénateur (y compris élimination de CO ₂), extracorporel, veino-veineux, de 24 heures à moins de 48 heures	37.69.a4†↔	Durée de traitement avec un système d'assistance cardiovasculaire et pulmonaire, avec pompe, avec oxygénateur (y compris élimination de CO ₂), extracorporel, veino-artériel ou veino-veino-artériel, de 96 heures à moins de 120 heures
37.69.82†↔	Durée de traitement avec un système d'assistance cardiovasculaire et pulmonaire, avec pompe, avec oxygénateur (y compris élimination de CO ₂), extracorporel, veino-veineux, de 48 heures à moins de 72 heures		

37.69.a5†↔	Durée de traitement avec un système d'assistance cardio-vasculaire et pulmonaire, avec pompe, avec oxygénateur (y compris élimination de CO ₂), extracorporel, veino-artériel ou veino-veino-artériel, de 120 heures à moins de 144 heures	37.69.b7†↔	Durée de traitement avec un système d'assistance cardio-vasculaire et pulmonaire, sans pompe, avec élimination de CO ₂ , de 168 heures ou plus
37.69.a6†↔	Durée de traitement avec un système d'assistance cardio-vasculaire et pulmonaire, avec pompe, avec oxygénateur (y compris élimination de CO ₂), extracorporel, veino-artériel ou veino-veino-artériel, de 144 heures à moins de 168 heures	37.6a.a1†↔	Implantation d'un système d'assistance cardio-vasculaire et pulmonaire, sans pompe, avec élimination de CO ₂ , extracorporel, artério-veineux, par chirurgie extra-thoracique ouverte (p.ex. exposition de vaisseau sanguin)
37.69.a7†↔	Durée de traitement avec un système d'assistance cardio-vasculaire et pulmonaire, avec pompe, avec oxygénateur (y compris élimination de CO ₂), extracorporel, veino-artériel ou veino-veino-artériel, de 168 heures ou plus	37.6a.a2†↔	Implantation d'un système d'assistance cardio-vasculaire et pulmonaire, sans pompe, avec élimination de CO ₂ , extracorporel, artério-veineux, par voie percutanée
37.69.b0†↔	Durée de traitement avec un système d'assistance cardio-vasculaire et pulmonaire, sans pompe, avec élimination de CO ₂ , moins de 24 heures	41.00↔	Prélèvement et transplantation de cellules souches hématopoïétiques, SAP
37.69.b1†↔	Durée de traitement avec un système d'assistance cardio-vasculaire et pulmonaire, sans pompe, avec élimination de CO ₂ , de 24 heures à moins de 48 heures	41.0b.09↔	Transplantation de cellules souches hématopoïétiques, autres
37.69.b2†↔	Durée de traitement avec un système d'assistance cardio-vasculaire et pulmonaire, sans pompe, avec élimination de CO ₂ , de 48 heures à moins de 72 heures	41.0b.11↔	Transplantation de cellules souches hématopoïétiques de moelle osseuse, autologue
37.69.b3†↔	Durée de traitement avec un système d'assistance cardio-vasculaire et pulmonaire, sans pompe, avec élimination de CO ₂ , de 72 heures à moins de 96 heures	41.0b.21↔	Transplantation de cellules souches hématopoïétiques de sang périphérique, autologue
37.69.b4†↔	Durée de traitement avec un système d'assistance cardio-vasculaire et pulmonaire, sans pompe, avec élimination de CO ₂ , de 96 heures à moins de 120 heures	41.0b.31↔	Transplantation de cellules souches hématopoïétiques de sang du cordon ombilical, autologue
37.69.b5†↔	Durée de traitement avec un système d'assistance cardio-vasculaire et pulmonaire, sans pompe, avec élimination de CO ₂ , de 120 heures à moins de 144 heures	41.0d↔	Prélèvement et transplantation de cellules souches hématopoïétiques, autres
37.69.b6†↔	Durée de traitement avec un système d'assistance cardio-vasculaire et pulmonaire, sans pompe, avec élimination de CO ₂ , de 144 heures à moins de 168 heures	55.69.00↔	Autre greffe rénale, SAP
		55.69.10↔	Autre greffe rénale, allogénique
		55.69.20↔	Autre greffe rénale, syngénique
		55.69.30↔	Autre greffe rénale, en bloc
		55.69.40↔	Autre greffe rénale, retransplantation rénale durant la même hospitalisation
		55.69.99↔	Autre greffe rénale, autre

procédure A13-3

02.11↔	Suture simple de la dure-mère cérébrale	32.41.10↔	Lobectomie pulmonaire par voie thoroscopique, sans mention de dissection radicale des ganglions, SAP
02.12.00↔	Autre réparation de méninges cérébrales, SAP	32.41.11↔	Lobectomie pulmonaire par voie thoroscopique, sans mention de dissection radicale des ganglions, sans élargissement par bronchoplastie ou angioplastie
02.12.10↔	Autre réparation de méninges cérébrales sans cranioplastie	32.41.12↔	Lobectomie pulmonaire par voie thoroscopique, sans mention de dissection radicale des ganglions, avec élargissement par bronchoplastie
02.12.20↔	Autre réparation de méninges cérébrales avec cranioplastie	32.41.13↔	Lobectomie pulmonaire par voie thoroscopique, sans mention de dissection radicale des ganglions, avec élargissement par angioplastie
02.12.21↔	Autre duroplastie avec cranioplastie de la convexité	32.41.14↔	Lobectomie pulmonaire par voie thoroscopique, sans mention de dissection radicale des ganglions, avec élargissement par bronchoplastie et angioplastie
02.12.22↔	Autre duroplastie avec cranioplastie de la charnière crânio-cervicale	32.41.19↔	Lobectomie pulmonaire par voie thoroscopique, sans mention de dissection radicale des ganglions, autre
02.12.31↔	Duroplastie fronto-basale avec lambeau pédiculé	32.41.20↔	Lobectomie pulmonaire par voie thoroscopique, avec dissection radicale des ganglions
02.12.99↔	Autre réparation de méninges cérébrales, autre	32.41.99↔	Lobectomie pulmonaire par voie thoroscopique, autre
02.34↔	Drainage ventriculaire vers la cavité et les organes abdominaux	33.34.10↔	Thoracoplastie partielle
02.39↔	Autres drainages ventriculaires	33.34.20↔	Thoracoplastie complète
02.41.00↔	Irrigation et exploration de drain ventriculaire, SAP	33.34.99↔	Thoracoplastie, autre
02.41.10↔	Irrigation et exploration de drain ventriculaire, partie centrale	33.39↔	Collapsothérapie chirurgicale de poumon, autre
02.41.20↔	Irrigation et exploration de drain ventriculaire, partie périphérique	34.02↔	Thoracotomie exploratrice
02.41.99↔	Irrigation et exploration de drain ventriculaire, autre	34.84↔	Autre réparation du diaphragme
02.42.00↔	Réinsertion de drain ventriculaire, SAP	38.84.00↔	Autre occlusion chirurgicale de l'aorte, SAP
02.42.10↔	Réinsertion de drain ventriculaire, partie centrale	38.84.10↔	Autre occlusion chirurgicale de l'aorte thoracique
02.42.20↔	Réinsertion de drain ventriculaire, partie périphérique	38.84.20↔	Autre occlusion chirurgicale de l'aorte abdominale
02.42.99↔	Réinsertion de drain ventriculaire, autre	38.84.99↔	Autre occlusion chirurgicale de l'aorte, autre
02.43↔	Ablation de drain ventriculaire	38.85.00↔	Autre occlusion chirurgicale d'autres vaisseaux thoraciques, SAP
03.51↔	Réparation de méningocèle spinale	38.85.10↔	Autre occlusion chirurgicale d'autres artères thoraciques, SAP
03.52↔	Réparation de myéломéningocèle	38.85.11↔	Autre occlusion chirurgicale de l'artère sous-clavière
03.59.10↔	Autres réparations et opérations plastiques de structures médullaires, fermeture de diastématomyélie	38.85.12↔	Autre occlusion chirurgicale de l'artère pulmonaire
03.59.11↔	Autres réparations et opérations plastiques de structures médullaires, section de filum terminale	38.85.13↔	Autre occlusion chirurgicale du tronc brachio-céphalique
03.59.12↔	Autres réparations et opérations plastiques de structures médullaires, fermeture de fistule rachidienne	38.85.19↔	Autre occlusion chirurgicale d'autres artères thoraciques, autre
03.59.13↔	Autres réparations et opérations plastiques de structures médullaires, plastie de la dure-mère [duroplastie] rachidienne	38.85.20↔	Autre occlusion chirurgicale de veines thoraciques, SAP
03.59.99↔	Autres réparations et opérations plastiques de structures médullaires, autre		
03.6↔	Libération d'adhérences de moelle épinière et de racine nerveuse		
31.73↔	Fermeture d'autre fistule de la trachée		
32.41.00↔	Lobectomie pulmonaire par voie thoroscopique, SAP		

38.85.21↔	Autre occlusion chirurgicale de la veine cave supérieure	45.78.12↔	Résection segmentaire, par laparoscopie
38.85.22↔	Autre occlusion chirurgicale de la veine pulmonaire	45.78.21↔	Résection segmentaire multiple, par chirurgie ouverte
38.85.23↔	Autre occlusion chirurgicale de la veine sous-clavière	45.78.22↔	Résection segmentaire multiple, par laparoscopie
38.85.28↔	Autre occlusion chirurgicale d'autres veines thoraciques profondes	45.79↔	Excision partielle du gros intestin, autre
38.85.29↔	Autre occlusion chirurgicale de veines thoraciques, autre	45.81.11↔	Colectomie, par chirurgie ouverte
38.85.99↔	Autre occlusion chirurgicale d'autres vaisseaux thoraciques, autre	45.81.12↔	Colectomie, par laparoscopie
39.52.00↔	Autre réparation d'anévrisme, SAP	45.82.11↔	Proctocolectomie, par chirurgie ouverte
39.52.10↔	Autre réparation d'anévrisme de vaisseaux de la tête et du cou, SAP	45.82.12↔	Proctocolectomie, par laparoscopie
39.52.11↔	Autre réparation d'anévrisme de vaisseaux intracrâniens	45.90↔	Anastomose intestinale, SAP
39.52.19↔	Autre réparation d'anévrisme de vaisseaux de la tête et du cou, autre	45.91↔	Anastomose entre intestin grêle et intestin grêle
39.52.20↔	Autre réparation d'anévrisme de l'aorte, SAP	45.92.11↔	Anastomose entre l'intestin grêle et le rectum avec formation d'un réservoir (pouch)
39.52.21↔	Autre réparation chirurgicale ouverte d'anévrisme de l'aorte ascendante, de la crosse aortique et de l'aorte thoracique	45.92.12↔	Anastomose entre l'intestin grêle et le rectum sans formation d'un réservoir (pouch)
39.52.22↔	Autre réparation chirurgicale ouverte d'anévrisme de l'aorte abdominale	45.93↔	Anastomose entre intestin grêle et gros intestin
39.52.29↔	Autre réparation d'anévrisme de l'aorte, autre	45.94↔	Anastomose entre gros intestin et gros intestin
39.54.00↔	Opération de réentrée, SAP	45.95.11↔	Anastomose entre l'intestin grêle et l'anus avec formation d'un réservoir
39.54.10↔	Opération de réentrée, aorte thoracique	45.95.12↔	Anastomose entre l'intestin grêle et l'anus sans formation de réservoir
39.54.20↔	Opération de réentrée, aorte abdominale	45.95.21↔	Anastomose entre le côlon et l'anus
39.54.99↔	Opération de réentrée, autre	45.96↔	Anastomose entre le côlon et le rectum
42.51.00↔	Anastomose œsophago-œsophagienne intrathoracique, SAP	45.97.11↔	Création d'une anastomose basse sur l'intestin grêle, par chirurgie ouverte
42.51.10↔	Anastomose œsophago-œsophagienne intrathoracique, correction d'atrésie pour rétablissement du transit pharyngo-œsophagien et réparation de fistule trachéo-œsophagienne congénitale	45.97.12↔	Création d'une anastomose basse sur l'intestin grêle, par laparoscopie
42.51.99↔	Anastomose œsophago-œsophagienne intrathoracique, autre	45.98.13↔	Révision d'une anastomose à l'anus
44.64↔	Gastropexie	45.99↔	Anastomose intestinale, autre
44.66.00↔	Autres mesures de reconstruction de la fonction du sphincter gastro-œsophagien, SAP	46.02↔	Résection de segment extériorisé d'intestin grêle
44.66.11↔	Plastie hiatale lors d'une intervention bariatrique, chirurgicale ouverte	46.04↔	Résection de segment extériorisé de gros intestin
44.66.99↔	Autres mesures de reconstruction de la fonction du sphincter gastro-œsophagien, autre	46.10↔	Colostomie, SAP
44.67.00↔	Interventions laparoscopiques de restauration de fonction du sphincter gastro-œsophagien, SAP	46.12.11↔	Colostomie terminale, par chirurgie ouverte
44.67.10↔	Interventions laparoscopiques de restauration de fonction du sphincter gastro-œsophagien, plastie laparoscopique du cardia	46.12.12↔	Colostomie terminale, par laparoscopie
44.67.20↔	Interventions laparoscopiques de restauration de fonction du sphincter gastro-œsophagien, (hémi-)fundoplicature laparoscopique	46.15.11↔	Double colostomie, par chirurgie ouverte
44.67.99↔	Interventions laparoscopiques de restauration de fonction du sphincter gastro-œsophagien, autre	46.15.12↔	Double colostomie, par laparoscopie
45.61↔	Résection segmentaire multiple d'intestin grêle	46.19↔	Colostomie, autre
45.62↔	Autre résection partielle d'intestin grêle	46.20↔	Jéjunostomie et iléostomie, SAP
45.63.00↔	Exérèse totale de l'intestin grêle, SAP	46.25.11↔	Jéjunostomie et iléostomie terminale, par chirurgie ouverte
45.63.99↔	Exérèse totale de l'intestin grêle, autre	46.25.12↔	Jéjunostomie et iléostomie terminale, par laparoscopie
45.70↔	Excision partielle du gros intestin, SAP	46.26.11↔	Double jéjunostomie et iléostomie, par chirurgie ouverte
45.72.11↔	Résection iléo-caecale, par chirurgie ouverte	46.26.12↔	Double jéjunostomie et iléostomie, par laparoscopie
45.72.12↔	Résection iléo-caecale, par laparoscopie	46.29↔	Jéjunostomie et iléostomie, autre
45.73.11↔	Hémi-colectomie droite, par chirurgie ouverte	46.2a↔	Réalisation d'une anastomose selon Bishop-Koop
45.73.12↔	Hémi-colectomie droite, par laparoscopie	46.33↔	Réalisation d'une duodénostomie
45.74.11↔	Résection du côlon transverse, par chirurgie ouverte	46.39↔	Autre entérostomie, autre
45.74.12↔	Résection du côlon transverse, par laparoscopie	46.43.00↔	Révision de stomie artificielle du gros intestin, SAP
45.75.11↔	Hémi-colectomie gauche, par chirurgie ouverte	46.43.10↔	Plastie d'élargissement ou de resserrement de colostomie
45.75.12↔	Hémi-colectomie gauche, par laparoscopie	46.43.11↔	Nouvelle implantation de colostomie
45.75.21↔	Hémi-colectomie gauche avec sigmoïdectomie, par chirurgie ouverte	46.43.12↔	Ablation de la partie avancée d'une colostomie
45.75.22↔	Hémi-colectomie gauche avec sigmoïdectomie, par laparoscopie	46.43.20↔	Conversion d'une colostomie en stomie continente
45.76.00↔	Sigmoïdectomie, SAP	46.43.99↔	Autre révision de stomie artificielle du gros intestin, autre
45.76.09↔	Sigmoïdectomie, autre	46.51.00↔	Fermeture de stomie de l'intestin grêle, SAP
45.76.11↔	Sigmoïdectomie, par chirurgie ouverte	46.51.10↔	Fermeture de double stomie de l'intestin grêle
45.76.21↔	Sigmoïdectomie, par laparoscopie	46.51.20↔	Fermeture de stomie terminale de l'intestin grêle
45.77.11↔	Hémi-colectomie droite étendue, par chirurgie ouverte	46.51.99↔	Fermeture de stomie de l'intestin grêle, autre
45.77.12↔	Hémi-colectomie droite étendue, par laparoscopie	46.52.10↔	Fermeture d'une double colostomie
45.77.21↔	Hémi-colectomie gauche étendue, par chirurgie ouverte	46.52.20↔	Fermeture de colostomie terminale
45.77.22↔	Hémi-colectomie gauche étendue, par laparoscopie	46.62↔	Autre fixation de l'intestin grêle
45.78.11↔	Résection segmentaire, par chirurgie ouverte	46.80↔	Manipulation intra-abdominale d'intestin, SAP
		48.1↔	Rectostomie
		48.74↔	Rectorectostomie
		49.77.11↔	Anoproctoplastie, par chirurgie ouverte
		49.77.12↔	Anoproctoplastie, périnéale
		49.77.13↔	Anoproctoplastie, par laparoscopie
		49.78.00↔	Réparation d'agénésies anorectales congénitales et atrésies anales, SAP
		49.78.09↔	Réparation d'agénésies anorectales congénitales et atrésies anales, autre
		49.78.11↔	Anorectoplastie antérieure, par chirurgie ouverte et périnéale
		49.78.12↔	Anorectoplastie sagittale postérieure [PSARP], par chirurgie ouverte et périnéale

49.78.13↔	Anorectoplastie sagittale postérieure [PSARP], avec fermeture de fistule de l'appareil génito-urinaire, par chirurgie ouverte et périnéale	53.83.11↔	Opération de hernie diaphragmatique par voie thoracique, par chirurgie ouverte, sans implantation de membranes et filets
49.78.14↔	Anorectoplastie sagittale postérieure [PSARP], avec correction d'une malformation du vagin, par chirurgie ouverte et périnéale	53.83.21↔	Opération de hernie diaphragmatique par voie thoracique, par chirurgie ouverte, avec implantation de membranes et filets
49.78.21↔	Abaissement abdominopérinéal ou sacro-abdominopérinéal lors d'agénésies anorectales congénitales et atrésies anales	53.84.11↔	Opération de hernie diaphragmatique, par thoracoscopie, sans implantation de membranes et filets
49.78.31↔	Réparation de l'anus lors d'agénésies anorectales congénitales et atrésies anales, périnéale	53.84.21↔	Opération de hernie diaphragmatique, par thoracoscopie, avec implantation de membranes et filets
49.79↔	Réparation de l'anus, autre	53.85.11↔	Opération de hernie diaphragmatique, par voie thoraco-abdominale, par chirurgie ouverte, sans implantation de membranes et filets
53.70↔	Réparation de hernie diaphragmatique, par voie abdominale, SAP	53.85.21↔	Opération de hernie diaphragmatique par voie thoraco-abdominale, par chirurgie ouverte, avec implantation de membranes et filets
53.71.11↔	Opération de hernie diaphragmatique par voie abdominale, par chirurgie ouverte, sans implantation de membranes et filets	53.89↔	Réparation de hernie diaphragmatique, par voie thoracique et thoraco-abdominale, autre
53.71.21↔	Opération de hernie diaphragmatique par voie abdominale, par chirurgie ouverte, avec implantation de membranes et filets	54.62↔	Autre suture différée de plaie abdominale granulante
53.72.11↔	Opération de hernie diaphragmatique, par laparoscopie, sans implantation de membranes et filets	54.64.10↔	Suture du péritoine, suture du mésentère, du grand ou du petit épiploon (après lacération)
53.72.21↔	Opération de hernie diaphragmatique, par laparoscopie, avec implantation de membranes et filets	54.64.99↔	Suture du péritoine, autre
53.79↔	Réparation de hernie diaphragmatique, par voie abdominale, autre	54.71.00↔	Cure de gastroschisis, SAP
53.80↔	Réparation de hernie diaphragmatique, par voie thoracique et thoraco-abdominale, SAP	54.71.10↔	Cure de gastroschisis avec transplant ou prothèse
53.81↔	Plicature du diaphragme	54.71.99↔	Cure de gastroschisis, autre
53.82↔	Réparation (cure) de hernie parasternale	57.86↔	Réparation d'exstrophie vésicale

procédure A13-4

35.31↔	Opérations de muscle papillaire	35.82↔	Correction de retour (connexion) veineux pulmonaire anormal total
35.32↔	Opérations de cordages tendineux	35.83↔	Correction totale de tronc artériel commun (truncus arteriosus)
35.34↔	Infundibulectomie	35.84↔	Correction totale de transposition de gros vaisseaux, NCA
35.35.00↔	Opération de trabécules cardiaques, SAP	35.85↔	Intervention de Norwood de type I
35.35.09↔	Opération de trabécules cardiaques, autre	35.91↔	Transposition (détournement) interauriculaire du retour veineux
35.35.10↔	Résection fibreuse ou musculaire sous-valvulaire de la valve aortique	35.92↔	Création de conduit entre ventricule droit et artère pulmonaire
35.36.00↔	Résection supravalvulaire, valve cardiaque, SAP	35.93↔	Création de conduit entre ventricule gauche et aorte
35.36.09↔	Résection supravalvulaire, valve cardiaque, autre	35.94↔	Création de conduit entre oreillette et artère pulmonaire
35.36.11↔	Résection supravalvulaire, valve aortique	35.95↔	Révision d'opération corrective du cœur
35.36.21↔	Résection supravalvulaire, valve pulmonaire	35.a.1.11↔	Valvulotomie de la valve aortique avec sternotomie totale comme voie d'abord
35.43.00↔	Élargissement de communication interventriculaire existante, SAP	35.a.1.12↔	Valvulotomie de la valve aortique avec thoracotomie mini-invasive (sternotomie partielle supérieure, thoracotomie latérale) comme voie d'abord
35.43.10↔	Élargissement de communication interventriculaire existante, technique à ciel ouvert	35.a.2.11↔	Valvulotomie de la valve mitrale avec sternotomie totale comme voie d'abord
35.43.99↔	Élargissement de communication interventriculaire existante, autre	35.a.2.12↔	Valvulotomie de la valve mitrale avec thoracotomie mini-invasive (sternotomie partielle supérieure, thoracotomie latérale) comme voie d'abord
35.50↔	Réparation de communication septale intracardiaque non précisée, avec prothèse	35.a.3.11↔	Valvulotomie de la valve pulmonaire avec sternotomie totale comme voie d'abord
35.51↔	Réparation de communication interauriculaire avec prothèse, technique ouverte	35.a.3.12↔	Valvulotomie de la valve pulmonaire avec thoracotomie mini-invasive (sternotomie partielle supérieure, thoracotomie latérale) comme voie d'abord
35.53↔	Réparation de communication interventriculaire avec prothèse, par voie ouverte	35.a.4.11↔	Valvulotomie de la valve tricuspide avec sternotomie totale comme voie d'abord
35.54↔	Réparation de défaut des coussinets endocardiques (canal AV), avec prothèse	35.a.4.12↔	Valvulotomie de la valve tricuspide avec thoracotomie mini-invasive (sternotomie partielle supérieure, thoracotomie latérale) comme voie d'abord
35.60↔	Réparation de communication septale intracardiaque non précisée, avec greffe de tissu	35.c.1.11↔	Reconstruction des cuspidés de la valve aortique, avec sternotomie totale comme voie d'abord
35.61↔	Réparation de communication interauriculaire, avec greffe de tissu	35.c.1.12↔	Valvuloplastie de la valve aortique avec thoracotomie mini-invasive (sternotomie partielle supérieure, thoracotomie latérale) comme voie d'abord
35.62↔	Réparation de communication interventriculaire avec greffe de tissu	35.c.2.11↔	Reconstruction des cuspidés de la valve mitrale, avec sternotomie totale comme voie d'abord
35.63↔	Réparation de défauts des coussinets endocardiques (canal AV), avec greffe de tissu	35.c.2.12↔	Reconstruction des cuspidés de la valve mitrale, avec thoracotomie mini-invasive (sternotomie partielle supérieure, thoracotomie latérale) comme voie d'abord
35.70↔	Autre réparation non précisée de communication septale intracardiaque, non précisée	35.c.3.11↔	Reconstruction des cuspidés de la valve pulmonaire, avec sternotomie totale comme voie d'abord
35.71↔	Autre réparation non précisée de communication interauriculaire		
35.72.00↔	Réparation de communication interventriculaire, SAP		
35.72.10↔	Fermeture de communication interventriculaire acquise		
35.72.99↔	Réparation de communication interventriculaire, autre		
35.73↔	Autre réparation non précisée de défaut des coussinets endocardiques (canal AV)		
35.81↔	Correction totale de la tétralogie de Fallot		

35.c3.12↔	Reconstruction des cuspidés de la valve pulmonaire, avec thoracotomie mini-invasive (sternotomie partielle supérieure, thoracotomie latérale) comme voie d'abord	35.f1.12↔	Remplacement de la valve aortique par allogreffe (homogreffe), avec thoracotomie mini-invasive (sternotomie partielle supérieure, thoracotomie latérale) comme voie d'abord
35.c4.11↔	Reconstruction des cuspidés de la valve tricuspide, avec sternotomie totale comme voie d'abord	35.f1.21↔	Remplacement de la valve aortique par xénoGREFFE (bioprothèse), avec sternotomie totale comme voie d'abord
35.c4.12↔	Reconstruction des cuspidés de la valve tricuspide, avec thoracotomie mini-invasive (sternotomie partielle supérieure, thoracotomie latérale) comme voie d'abord	35.f1.22↔	Remplacement de la valve aortique par xénoGREFFE (bioprothèse), avec thoracotomie mini-invasive (sternotomie partielle supérieure, thoracotomie latérale) comme voie d'abord
35.d1.00↔	Annuloplastie de la valve aortique, SAP	35.f1.24↔	Remplacement de la valve aortique par xénoGREFFE (bioprothèse), par voie transapicale
35.d1.09↔	Annuloplastie de la valve aortique, autre	35.f1.25↔	Remplacement de la valve aortique par xénoGREFFE (bioprothèse), par voie transapicale, avec utilisation d'un système d'abord et d'obturation apical percutané
35.d1.11↔	Annuloplastie de la valve aortique avec sternotomie totale comme voie d'abord	35.f1.31↔	Remplacement de la valve aortique par xénoGREFFE, sans stent, avec sternotomie totale comme voie d'abord
35.d1.12↔	Annuloplastie de la valve aortique avec thoracotomie mini-invasive (sternotomie partielle supérieure, thoracotomie latérale) comme voie d'abord	35.f1.32↔	Remplacement de valve aortique par xénoGREFFE, sans stent, avec thoracotomie mini-invasive (sternotomie partielle supérieure, thoracotomie latérale) comme voie d'abord
35.d1.13↔	Annuloplastie de la valve aortique, par voie endovasculaire	35.f1.34↔	Remplacement de la valve aortique par xénoGREFFE, sans stent, par voie transapicale
35.d1.14↔	Annuloplastie de la valve aortique, guidée par cathéter, par voie transapicale	35.f1.35↔	Remplacement de la valve aortique par xénoGREFFE, sans stent, par voie transapicale, avec utilisation d'un système d'abord et d'obturation apical percutané
35.d2.00↔	Annuloplastie de la valve mitrale, SAP	35.f1.41↔	Remplacement de la valve aortique par xénoGREFFE auto-expansible, sans suture, avec sternotomie totale comme voie d'abord
35.d2.09↔	Annuloplastie de la valve mitrale, autre	35.f1.42↔	Remplacement de valve aortique par xénoGREFFE auto-expansible, sans suture, avec thoracotomie mini-invasive (sternotomie partielle supérieure, thoracotomie latérale) comme voie d'abord
35.d2.11↔	Annuloplastie de la valve mitrale, avec sternotomie totale comme voie d'abord	35.f1.44↔	Remplacement de la valve aortique par xénoGREFFE auto-expansible, sans suture, par voie transapicale
35.d2.12↔	Annuloplastie de la valve mitrale, avec thoracotomie mini-invasive (sternotomie partielle supérieure, thoracotomie latérale) comme voie d'abord	35.f1.45↔	Remplacement de la valve aortique par xénoGREFFE auto-expansible, sans suture, par voie transapicale, avec utilisation d'un système d'abord et d'obturation apical percutané
35.d2.14↔	Annuloplastie de la valve mitrale, guidée par cathéter, par voie transapicale	35.f1.51↔	Remplacement de la valve aortique par prothèse mécanique, avec sternotomie totale comme voie d'abord
35.d3.00↔	Annuloplastie de la valve pulmonaire, SAP	35.f1.52↔	Remplacement de la valve aortique par prothèse mécanique, avec thoracotomie mini-invasive (sternotomie partielle supérieure, thoracotomie latérale) comme voie d'abord
35.d3.09↔	Annuloplastie de la valve pulmonaire, autre	35.f1.61↔	Remplacement de la valve aortique par prothèse vasculaire avec valve, biologique, avec sternotomie totale comme voie d'abord
35.d3.11↔	Annuloplastie de la valve pulmonaire, avec sternotomie totale comme voie d'abord	35.f1.62↔	Remplacement de la valve aortique par prothèse vasculaire avec valve, biologique avec thoracotomie mini-invasive (sternotomie partielle supérieure, thoracotomie latérale) comme voie d'abord
35.d3.12↔	Annuloplastie de la valve pulmonaire, avec thoracotomie mini-invasive (sternotomie partielle supérieure, thoracotomie latérale) comme voie d'abord	35.f1.71↔	Remplacement de la valve aortique par prothèse vasculaire avec valve, mécanique, avec sternotomie totale comme voie d'abord
35.d3.13↔	Annuloplastie de la valve pulmonaire, par voie endovasculaire	35.f1.72↔	Remplacement de la valve aortique par prothèse vasculaire avec valve, mécanique, avec thoracotomie mini-invasive (sternotomie partielle supérieure, thoracotomie latérale) comme voie d'abord
35.d3.14↔	Annuloplastie de la valve pulmonaire, guidée par cathéter, par voie transapicale	35.f2.00↔	Remplacement de la valve mitrale par prothèse valvulaire, SAP
35.d4.00↔	Annuloplastie de la valve tricuspide	35.f2.09↔	Remplacement de la valve mitrale par prothèse valvulaire, autres
35.d4.09↔	Annuloplastie de la valve tricuspide	35.f2.11↔	Remplacement de la valve mitrale par allogreffe (homogreffe), avec sternotomie totale comme voie d'abord
35.d4.11↔	Annuloplastie de la valve tricuspide, avec sternotomie totale comme voie d'abord	35.f2.12↔	Remplacement de la valve mitrale par allogreffe (homogreffe), avec thoracotomie mini-invasive (sternotomie partielle supérieure, thoracotomie latérale) comme voie d'abord
35.d4.12↔	Annuloplastie de la valve tricuspide, avec thoracotomie mini-invasive (sternotomie partielle supérieure, thoracotomie latérale) comme voie d'abord	35.f2.21↔	Remplacement de la valve mitrale par xénoGREFFE (bioprothèse), avec sternotomie totale comme voie d'abord
35.d4.13↔	Annuloplastie de la valve tricuspide, par voie endovasculaire	35.f2.22↔	Remplacement de la valve mitrale par xénoGREFFE (bioprothèse), avec thoracotomie mini-invasive (sternotomie partielle supérieure, thoracotomie latérale) comme voie d'abord
35.d4.14↔	Annuloplastie de la valve tricuspide, guidée par cathéter, par voie transapicale	35.f2.31↔	Remplacement de la valve mitrale par xénoGREFFE, sans stent, avec sternotomie totale comme voie d'abord
35.e1.11↔	Valvuloplastie de la valve aortique avec sternotomie totale comme voie d'abord	35.f2.32↔	Remplacement de la valve mitrale par xénoGREFFE, sans stent, avec thoracotomie mini-invasive (sternotomie partielle supérieure, thoracotomie latérale) comme voie d'abord
35.e1.12↔	Valvuloplastie de la valve aortique avec thoracotomie mini-invasive (sternotomie partielle supérieure, thoracotomie latérale) comme voie d'abord	35.f2.51↔	Remplacement de la valve mitrale par prothèse mécanique, avec sternotomie totale comme voie d'abord
35.e2.11↔	Valvuloplastie de la valve mitrale avec sternotomie totale comme voie d'abord		
35.e2.12↔	Valvuloplastie de la valve mitrale avec thoracotomie mini-invasive (sternotomie partielle supérieure, thoracotomie latérale) comme voie d'abord		
35.e3.11↔	Valvuloplastie de la valve pulmonaire avec sternotomie totale comme voie d'abord		
35.e3.12↔	Valvuloplastie de la valve pulmonaire avec thoracotomie mini-invasive (sternotomie partielle supérieure, thoracotomie latérale) comme voie d'abord		
35.e4.11↔	Valvuloplastie de la valve tricuspide avec sternotomie totale comme voie d'abord		
35.e4.12↔	Valvuloplastie de la valve tricuspide avec thoracotomie mini-invasive (sternotomie partielle supérieure, thoracotomie latérale) comme voie d'abord		
35.f1.00↔	Remplacement de la valve aortique par une prothèse valvulaire ou par une prothèse vasculaire avec valve, SAP		
35.f1.09↔	Remplacement de la valve aortique par une prothèse valvulaire ou par une prothèse vasculaire avec valve, autres		
35.f1.11↔	Remplacement de la valve aortique par allogreffe (homogreffe), avec sternotomie totale comme voie d'abord		

35.f2.52↔	Remplacement de la valve mitrale par prothèse mécanique, avec thoracotomie mini-invasive (sternotomie partielle supérieure, thoracotomie latérale) comme voie d'abord	35.g1.11↔	Révision d'un remplacement de la valve aortique, avec sternotomie totale comme voie d'abord
35.f3.00↔	Remplacement de la valve pulmonaire par prothèse valvulaire ou prothèse vasculaire avec valve, SAP	35.g1.12↔	Révision d'un remplacement de la valve aortique, avec thoracotomie mini-invasive (sternotomie partielle supérieure, thoracotomie latérale) comme voie d'abord
35.f3.09↔	Remplacement de la valve pulmonaire par prothèse valvulaire ou prothèse vasculaire avec valve, autres	35.g1.13↔	Révision d'un remplacement de la valve aortique, par voie endovasculaire
35.f3.11↔	Remplacement de la valve pulmonaire par allogreffe (homogreffe), avec sternotomie totale comme voie d'abord	35.g1.14↔	Révision d'un remplacement de la valve aortique, par voie transapicale
35.f3.12↔	Remplacement de la valve pulmonaire par allogreffe (homogreffe), avec thoracotomie mini-invasive (sternotomie partielle supérieure, thoracotomie latérale) comme voie d'abord	35.g2.11↔	Révision d'un remplacement de la valve mitrale, avec sternotomie totale comme voie d'abord
35.f3.21↔	Remplacement de la valve pulmonaire par xéno greffe (bioprothèse), avec sternotomie totale comme voie d'abord	35.g2.12↔	Révision d'un remplacement de la valve mitrale, avec thoracotomie mini-invasive (sternotomie partielle supérieure, thoracotomie latérale) comme voie d'abord
35.f3.22↔	Remplacement de la valve pulmonaire par xéno greffe (bioprothèse), avec thoracotomie mini-invasive (sternotomie partielle supérieure, thoracotomie latérale) comme voie d'abord	35.g2.13↔	Révision d'un remplacement de la valve mitrale, par voie endovasculaire
35.f3.31↔	Remplacement de la valve pulmonaire par xéno greffe, sans stent, avec sternotomie totale comme voie d'abord	35.g2.14↔	Révision d'un remplacement de la valve mitrale, par voie transapicale
35.f3.32↔	Remplacement de la valve pulmonaire par xéno greffe, sans stent, avec thoracotomie mini-invasive (sternotomie partielle supérieure, thoracotomie latérale) comme voie d'abord	35.g3.11↔	Révision d'un remplacement de la valve pulmonaire, avec sternotomie totale comme voie d'abord
35.f3.51↔	Remplacement de la valve pulmonaire par prothèse mécanique, avec sternotomie totale comme voie d'abord	35.g3.12↔	Révision d'un remplacement de la valve pulmonaire, avec thoracotomie mini-invasive (sternotomie partielle supérieure, thoracotomie latérale) comme voie d'abord
35.f3.52↔	Remplacement de la valve pulmonaire par prothèse mécanique, avec thoracotomie mini-invasive (sternotomie partielle supérieure, thoracotomie latérale) comme voie d'abord	35.g3.13↔	Révision d'un remplacement de la valve pulmonaire, par voie endovasculaire
35.f3.61↔	Remplacement de la valve pulmonaire par prothèse vasculaire avec valve, biologique, avec sternotomie totale comme voie d'abord	35.g3.14↔	Révision d'un remplacement de la valve pulmonaire, par voie transapicale
35.f3.62↔	Remplacement de la valve pulmonaire par prothèse vasculaire avec valve, biologique avec thoracotomie mini-invasive (sternotomie partielle supérieure, thoracotomie latérale) comme voie d'abord	35.g4.11↔	Révision d'un remplacement de la valve tricuspide, avec sternotomie totale comme voie d'abord
35.f3.71↔	Remplacement de la valve pulmonaire par prothèse vasculaire avec valve, biologique, avec sternotomie totale comme voie d'abord	35.g4.12↔	Révision d'un remplacement de la valve tricuspide, avec thoracotomie mini-invasive (sternotomie partielle supérieure, thoracotomie latérale) comme voie d'abord
35.f3.72↔	Remplacement de la valve pulmonaire par prothèse vasculaire avec valve, mécanique, avec thoracotomie mini-invasive (sternotomie partielle supérieure, thoracotomie latérale) comme voie d'abord	35.g4.13↔	Révision d'un remplacement de la valve tricuspide, par voie endovasculaire
35.f4.00↔	Remplacement de la valve tricuspide par prothèse valvulaire, SAP	35.g4.14↔	Révision d'un remplacement de la valve tricuspide, par voie transapicale
35.f4.09↔	Remplacement de la valve tricuspide par prothèse valvulaire, autres	35.g9↔	Révision d'un remplacement de valve cardiaque, autres
35.f4.11↔	Remplacement de la valve tricuspide par allogreffe (homogreffe), avec sternotomie totale comme voie d'abord	35.h1.00↔	Retrait avec implantation d'une nouvelle prothèse valvulaire aortique ou d'une prothèse vasculaire avec valve, SAP
35.f4.12↔	Remplacement de la valve tricuspide par allogreffe (homogreffe), avec thoracotomie mini-invasive (sternotomie partielle supérieure, thoracotomie latérale) comme voie d'abord	35.h1.09↔	Retrait avec implantation d'une nouvelle prothèse valvulaire aortique ou d'une prothèse vasculaire avec valve, autres
35.f4.21↔	Remplacement de la valve tricuspide par xéno greffe (bioprothèse), avec sternotomie totale comme voie d'abord	35.h1.11↔	Retrait d'une prothèse valvulaire aortique ainsi qu'implantation d'une allogreffe (homogreffe), avec sternotomie totale comme voie d'abord
35.f4.22↔	Remplacement de la valve tricuspide par xéno greffe (bioprothèse), avec thoracotomie mini-invasive (sternotomie partielle supérieure, thoracotomie latérale) comme voie d'abord	35.h1.12↔	Retrait d'une prothèse valvulaire aortique ainsi qu'implantation d'une allogreffe (homogreffe), avec thoracotomie mini-invasive (sternotomie partielle supérieure, thoracotomie latérale) comme voie d'abord
35.f4.23↔	Remplacement de la valve tricuspide par xéno greffe (bioprothèse), par voie endovasculaire	35.h1.21↔	Retrait d'une prothèse valvulaire aortique ainsi qu'implantation d'une xéno greffe (bioprothèse), avec sternotomie totale comme voie d'abord
35.f4.24↔	Remplacement de la valve tricuspide par xéno greffe (bioprothèse), par voie transapicale	35.h1.22↔	Retrait d'une prothèse valvulaire aortique ainsi qu'implantation d'une xéno greffe (bioprothèse), avec thoracotomie mini-invasive (sternotomie partielle supérieure, thoracotomie latérale) comme voie d'abord
35.f4.31↔	Remplacement de la valve tricuspide par xéno greffe, sans stent, avec sternotomie totale comme voie d'abord	35.h1.31↔	Retrait d'une prothèse valvulaire aortique ainsi qu'implantation d'une xéno greffe, sans stent, avec sternotomie totale comme voie d'abord
35.f4.32↔	Remplacement de la valve tricuspide par xéno greffe, sans stent, avec thoracotomie mini-invasive (sternotomie partielle supérieure, thoracotomie latérale) comme voie d'abord	35.h1.32↔	Retrait d'une prothèse valvulaire aortique ainsi qu'implantation d'une xéno greffe, sans stent, avec thoracotomie mini-invasive (sternotomie partielle supérieure, thoracotomie latérale) comme voie d'abord
35.f4.33↔	Remplacement de la valve tricuspide par xéno greffe, sans stent, par voie endovasculaire	35.h1.41↔	Retrait d'une prothèse valvulaire aortique ainsi qu'implantation d'une xéno greffe auto-expansible, sans suture, avec sternotomie totale comme voie d'abord
35.f4.34↔	Remplacement de la valve tricuspide par xéno greffe, sans stent, par voie transapicale	35.h1.42↔	Retrait d'une prothèse valvulaire aortique ainsi qu'implantation d'une xéno greffe auto-expansible, avec thoracotomie mini-invasive (sternotomie partielle supérieure, thoracotomie latérale) comme voie d'abord
35.f4.51↔	Remplacement de la valve tricuspide par prothèse mécanique, avec sternotomie totale comme voie d'abord	35.h1.51↔	Retrait d'une prothèse valvulaire aortique ainsi qu'implantation d'une prothèse mécanique, avec sternotomie totale comme voie d'abord
35.f4.52↔	Remplacement de la valve tricuspide par prothèse mécanique, avec thoracotomie mini-invasive (sternotomie partielle supérieure, thoracotomie latérale) comme voie d'abord		
35.g0↔	Révision d'un remplacement de la valve, SAP		

35.h1.52↔	Retrait d'une prothèse valvulaire aortique ainsi qu'implantation d'une prothèse mécanique, avec thoracotomie mini-invasive (sternotomie partielle supérieure, thoracotomie latérale) comme voie d'abord	35.h3.22↔	Retrait d'une prothèse valvulaire pulmonaire ainsi qu'implantation d'une xénogreffe (bioprothèse), avec thoracotomie mini-invasive (sternotomie partielle supérieure, thoracotomie latérale) comme voie d'abord
35.h1.61↔	Retrait d'une prothèse valvulaire aortique ainsi qu'implantation d'une prothèse vasculaire avec valve, biologique, avec sternotomie totale comme voie d'abord	35.h3.31↔	Retrait d'une prothèse valvulaire pulmonaire ainsi qu'implantation d'une xénogreffe, sans stent, avec sternotomie totale comme voie d'abord
35.h1.62↔	Retrait d'une prothèse valvulaire aortique ainsi qu'implantation d'une prothèse vasculaire avec valve, biologique avec thoracotomie mini-invasive (sternotomie partielle supérieure, thoracotomie latérale) comme voie d'abord	35.h3.32↔	Retrait d'une prothèse valvulaire pulmonaire ainsi qu'implantation d'une xénogreffe, sans stent, avec thoracotomie mini-invasive (sternotomie partielle supérieure, thoracotomie latérale) comme voie d'abord
35.h1.71↔	Retrait d'une prothèse valvulaire aortique ainsi qu'implantation d'une prothèse vasculaire avec valve, mécanique, avec sternotomie totale comme voie d'abord	35.h3.51↔	Retrait d'une prothèse valvulaire pulmonaire ainsi qu'implantation d'une prothèse mécanique, avec sternotomie totale comme voie d'abord
35.h1.72↔	Retrait d'une prothèse valvulaire aortique ainsi qu'implantation d'une prothèse vasculaire avec valve, mécanique avec thoracotomie mini-invasive (sternotomie partielle supérieure, thoracotomie latérale) comme voie d'abord	35.h3.52↔	Retrait d'une prothèse valvulaire pulmonaire ainsi qu'implantation d'une prothèse mécanique, avec thoracotomie mini-invasive (sternotomie partielle supérieure, thoracotomie latérale) comme voie d'abord
35.h2.00↔	Retrait avec implantation d'une nouvelle prothèse valvulaire mitrale, SAP	35.h3.61↔	Retrait d'une prothèse valvulaire pulmonaire ainsi qu'implantation d'une prothèse vasculaire avec valve, biologique, avec sternotomie totale comme voie d'abord
35.h2.09↔	Retrait avec implantation d'une nouvelle prothèse valvulaire mitrale, autres	35.h3.62↔	Retrait d'une prothèse valvulaire pulmonaire ainsi qu'implantation d'une prothèse vasculaire avec valve, biologique avec thoracotomie mini-invasive (sternotomie partielle supérieure, thoracotomie latérale) comme voie d'abord
35.h2.11↔	Retrait d'une prothèse valvulaire mitrale ainsi qu'implantation d'une allogreffe (homogreffe), avec sternotomie totale comme voie d'abord	35.h3.71↔	Retrait d'une prothèse valvulaire pulmonaire ainsi qu'implantation d'une prothèse mécanique, avec sternotomie totale comme voie d'abord
35.h2.12↔	Retrait d'une prothèse valvulaire mitrale ainsi qu'implantation d'une allogreffe (homogreffe), avec thoracotomie mini-invasive (sternotomie partielle supérieure, thoracotomie latérale) comme voie d'abord	35.h3.72↔	Retrait d'une prothèse valvulaire pulmonaire ainsi qu'implantation d'une prothèse vasculaire avec valve, mécanique, avec thoracotomie mini-invasive (sternotomie partielle supérieure, thoracotomie latérale) comme voie d'abord
35.h2.21↔	Retrait d'une prothèse valvulaire mitrale ainsi qu'implantation d'une xénogreffe (bioprothèse), avec sternotomie totale comme voie d'abord	35.h4.00↔	Retrait avec implantation d'une nouvelle prothèse valvulaire tricuspide, SAP
35.h2.22↔	Retrait d'une prothèse valvulaire mitrale ainsi qu'implantation d'une xénogreffe (bioprothèse), avec thoracotomie mini-invasive (sternotomie partielle supérieure, thoracotomie latérale) comme voie d'abord	35.h4.09↔	Retrait avec implantation d'une nouvelle prothèse valvulaire tricuspide, autres
35.h2.23↔	Retrait d'une prothèse valvulaire mitrale ainsi qu'implantation d'une xénogreffe (bioprothèse), par voie endovasculaire	35.h4.11↔	Retrait d'une prothèse valvulaire tricuspide ainsi qu'implantation d'une allogreffe (homogreffe), avec sternotomie totale comme voie d'abord
35.h2.24↔	Retrait d'une prothèse valvulaire mitrale ainsi qu'implantation d'une xénogreffe (bioprothèse), par voie transapicale	35.h4.12↔	Retrait d'une prothèse valvulaire tricuspide ainsi qu'implantation d'une allogreffe (homogreffe), avec thoracotomie mini-invasive (sternotomie partielle supérieure, thoracotomie latérale) comme voie d'abord
35.h2.31↔	Retrait d'une prothèse valvulaire mitrale ainsi qu'implantation d'une xénogreffe, sans stent, avec sternotomie totale comme voie d'abord	35.h4.21↔	Retrait d'une prothèse valvulaire tricuspide ainsi qu'implantation d'une xénogreffe (bioprothèse), avec sternotomie totale comme voie d'abord
35.h2.32↔	Retrait d'une prothèse valvulaire mitrale ainsi qu'implantation d'une xénogreffe, sans stent, avec thoracotomie mini-invasive (sternotomie partielle supérieure, thoracotomie latérale) comme voie d'abord	35.h4.22↔	Retrait d'une prothèse valvulaire tricuspide ainsi qu'implantation d'une xénogreffe (bioprothèse), avec thoracotomie mini-invasive (sternotomie partielle supérieure, thoracotomie latérale) comme voie d'abord
35.h2.33↔	Retrait d'une prothèse valvulaire mitrale ainsi qu'implantation d'une xénogreffe, sans stent, par voie endovasculaire	35.h4.23↔	Retrait d'une prothèse valvulaire tricuspide ainsi qu'implantation d'une xénogreffe (bioprothèse), par voie endovasculaire
35.h2.34↔	Retrait d'une prothèse valvulaire mitrale ainsi qu'implantation d'une xénogreffe, sans stent, par voie transapicale	35.h4.31↔	Retrait d'une prothèse valvulaire tricuspide ainsi qu'implantation d'une xénogreffe, sans stent, avec sternotomie totale comme voie d'abord
35.h2.51↔	Retrait d'une prothèse valvulaire mitrale ainsi qu'implantation d'une prothèse mécanique, avec sternotomie totale comme voie d'abord	35.h4.32↔	Retrait d'une prothèse valvulaire tricuspide ainsi qu'implantation d'une xénogreffe, sans stent, avec thoracotomie mini-invasive (sternotomie partielle supérieure, thoracotomie latérale) comme voie d'abord
35.h2.52↔	Retrait d'une prothèse valvulaire mitrale ainsi qu'implantation d'une prothèse mécanique, avec thoracotomie mini-invasive (sternotomie partielle supérieure, thoracotomie latérale) comme voie d'abord	35.h4.33↔	Retrait d'une prothèse valvulaire tricuspide ainsi qu'implantation d'une xénogreffe, sans stent, par voie endovasculaire
35.h3.00↔	Retrait avec implantation d'une nouvelle prothèse valvulaire pulmonaire ou d'une prothèse vasculaire avec valve, SAP	35.h4.51↔	Retrait d'une prothèse valvulaire tricuspide ainsi qu'implantation consécutive d'une prothèse mécanique, avec sternotomie totale comme voie d'abord
35.h3.09↔	Retrait avec implantation d'une nouvelle prothèse valvulaire pulmonaire ou d'une prothèse vasculaire avec valve, autres	35.h4.52↔	Retrait d'une prothèse valvulaire tricuspide ainsi qu'implantation d'une prothèse mécanique, avec thoracotomie mini-invasive (sternotomie partielle supérieure, thoracotomie latérale) comme voie d'abord
35.h3.11↔	Retrait d'une prothèse valvulaire pulmonaire ainsi qu'implantation d'une allogreffe (homogreffe), avec sternotomie totale comme voie d'abord	35.i2.11↔	Opération selon Ross
35.h3.12↔	Retrait d'une prothèse valvulaire pulmonaire ainsi qu'implantation d'une allogreffe (homogreffe), avec thoracotomie mini-invasive (sternotomie partielle supérieure, thoracotomie latérale) comme voie d'abord	35.i3.11↔	Intervention de Tirone David
35.h3.21↔	Retrait d'une prothèse valvulaire pulmonaire ainsi qu'implantation d'une xénogreffe (bioprothèse), avec sternotomie totale comme voie d'abord	35.i3.12↔	Opération selon Yacoub
		37.8a.21↔	Implantation de pacemaker à double chambre, sans stimulation antitachycardique

37.8a.22↔	Implantation de pacemaker à double chambre, avec stimulation antitachycardique	39.73.11↔	Implantation endovasculaire de greffe sur l'aorte thoracique, avec fenestration ou bras latéral
37.8a.31↔	Implantation de pacemaker à resynchronisation (CRT-P)	39.73.20↔	Implantation endovasculaire de greffe sur l'aorte thoraco-abdominale
37.8e.00↔	Implantation de cardiovertreur ou défibrillateur, SAP	39.73.99↔	Implantation endovasculaire de greffe sur l'aorte thoracique, autre
37.8e.11↔	Implantation d'un défibrillateur à chambre unique	41.00↔	Prélèvement et transplantation de cellules souches hématopoïétiques, SAP
37.8e.12↔	Implantation d'un défibrillateur à double chambre	41.0b.09↔	Transplantation de cellules souches hématopoïétiques, autres
37.8e.21↔	Implantation de défibrillateur à resynchronisation (CRT-D)	41.0b.11↔	Transplantation de cellules souches hématopoïétiques de moelle osseuse, autologue
37.8e.22↔	Implantation de défibrillateur à chambre unique avec capteur auriculaire	41.0b.21↔	Transplantation de cellules souches hématopoïétiques de sang périphérique, autologue
37.8e.31↔	Implantation d'un système sous-cutané de défibrillation	41.0b.31↔	Transplantation de cellules souches hématopoïétiques de sang du cordon ombilical, autologue
37.8e.99↔	Implantation de cardiovertreur ou défibrillateur, autre	41.0d↔	Prélèvement et transplantation de cellules souches hématopoïétiques, autres
37.99.21↔	Réparation d'un ventricule droit à double issue de type Fallot	55.69.00↔	Autre greffe rénale, SAP
37.99.22↔	Réparation d'autre ventricule droit à double issue	55.69.10↔	Autre greffe rénale, allogénique
37.99.23↔	Opération d'un cœur fonctionnellement/morphologiquement univentriculaire	55.69.20↔	Autre greffe rénale, syngénique
37.99.24↔	Réparation d'un cœur triatrial	55.69.30↔	Autre greffe rénale, en bloc
37.99.25↔	Réparation d'absence de valve pulmonaire	55.69.40↔	Autre greffe rénale, retransplantation rénale durant la même hospitalisation
39.21.00↔	Anastomose de veine cave à artère pulmonaire, SAP	55.69.99↔	Autre greffe rénale, autre
39.21.10↔	Opération de Glenn sur un cœur fonctionnellement/morphologiquement univentriculaire		
39.21.99↔	Anastomose de veine cave à artère pulmonaire, autre		
39.73.00↔	Implantation endovasculaire de greffe sur l'aorte thoracique, SAP		
39.73.10↔	Implantation endovasculaire de greffe sur l'aorte thoracique, sans fenestration ni bras latéral		

procédure A13-5

20.96↔	Autre implantation ou remplacement de prothèse cochléaire, SAP	35.f3.33↔	Remplacement de la valve pulmonaire par xéno greffe, sans stent, par voie endovasculaire
20.97↔	Implantation ou remplacement de prothèse cochléaire, à un seul canal	35.f3.34↔	Remplacement de la valve pulmonaire par xéno greffe, sans stent, par voie transapicale
20.98↔	Implantation ou remplacement de prothèse cochléaire, aux canaux multiples	35.f3.35↔	Remplacement de la valve pulmonaire par xéno greffe, sans stent, par voie transapicale, avec utilisation d'un système d'abord et d'obturation apical percutané
35.e2.14↔	Valvuloplastie de la valve mitrale, par voie endovasculaire, transveineuse	37.6a.11↔	Implantation d'un système d'assistance cardio-vasculaire, avec pompe, sans fonction d'échange gazeux, extracorporel, ventriculaire gauche, par chirurgie thoracique ouverte (thoracotomie, mini-thoracotomie, sternotomie)
35.f1.23↔	Remplacement de la valve aortique par xéno greffe (bioprothèse), par voie endovasculaire	37.6a.12↔	Implantation d'un système d'assistance cardio-vasculaire, avec pompe, sans fonction d'échange gazeux, extracorporel, ventriculaire droit, par chirurgie thoracique ouverte (thoracotomie, mini-thoracotomie, sternotomie)
35.f1.24↔	Remplacement de la valve aortique par xéno greffe (bioprothèse), par voie transapicale	37.6a.21↔	Implantation d'un système d'assistance cardio-vasculaire, avec pompe, sans fonction d'échange gazeux, extracorporel, biventriculaire, par chirurgie thoracique ouverte (thoracotomie, mini-thoracotomie, sternotomie)
35.f1.25↔	Remplacement de la valve aortique par xéno greffe (bioprothèse), par voie transapicale, avec utilisation d'un système d'abord et d'obturation apical percutané	37.6a.31↔	Implantation d'un système d'assistance cardio-vasculaire, avec pompe, sans fonction d'échange gazeux, intracorporel, ventriculaire gauche, par chirurgie thoracique ouverte (thoracotomie, mini-thoracotomie, sternotomie)
35.f1.33↔	Remplacement de la valve aortique par xéno greffe, sans stent, par voie endovasculaire	37.6a.32↔	Implantation d'un système d'assistance cardio-vasculaire, avec pompe, sans fonction d'échange gazeux, intracorporel, ventriculaire droit, par chirurgie thoracique ouverte (thoracotomie, mini-thoracotomie, sternotomie)
35.f1.34↔	Remplacement de la valve aortique par xéno greffe, sans stent, par voie transapicale	37.6a.33↔	Implantation d'un système d'assistance cardio-vasculaire, avec pompe, sans fonction d'échange gazeux, intracorporel, biventriculaire, par chirurgie thoracique ouverte (thoracotomie, mini-thoracotomie, sternotomie)
35.f1.35↔	Remplacement de la valve aortique par xéno greffe, sans stent, par voie transapicale, avec utilisation d'un système d'abord et d'obturation apical percutané	39.71.10↔	Implantation endovasculaire d'une greffe dans l'aorte abdominale, aorto-iliaque, sans fenestration ni bras latéral
35.f1.43↔	Remplacement de la valve aortique par xéno greffe auto-expansible, sans suture, par voie endovasculaire	39.71.11↔	Implantation endovasculaire d'une greffe dans l'aorte abdominale, aorto-iliaque, avec fenestration ou bras latéral
35.f1.44↔	Remplacement de la valve aortique par xéno greffe auto-expansible, sans suture, par voie transapicale	39.71.12↔	Implantation endovasculaire d'une greffe dans l'aorte abdominale, prothèse de bifurcation aorto-bi-iliaque, sans fenestration ni bras latéral
35.f1.45↔	Remplacement de la valve aortique par xéno greffe auto-expansible, sans suture, par voie transapicale, avec utilisation d'un système d'abord et d'obturation apical percutané	39.71.13↔	Implantation endovasculaire d'une greffe dans l'aorte abdominale, prothèse de bifurcation aorto-bi-iliaque, avec fenestration ou bras latéral
35.f2.23↔	Remplacement de la valve mitrale par xéno greffe (bioprothèse), par voie endovasculaire	39.71.14↔	Implantation endovasculaire d'une greffe dans l'aorte abdominale, prothèse tubulaire, aortique, sans fenestration ni bras latéral
35.f2.24↔	Remplacement de la valve mitrale par xéno greffe (bioprothèse), par voie transapicale		
35.f2.33↔	Remplacement de la valve mitrale par xéno greffe, sans stent, par voie endovasculaire		
35.f2.34↔	Remplacement de la valve mitrale par xéno greffe, sans stent, par voie transapicale		
35.f3.23↔	Remplacement de la valve pulmonaire par xéno greffe (bioprothèse), par voie endovasculaire		
35.f3.24↔	Remplacement de la valve pulmonaire par xéno greffe (bioprothèse), par voie transapicale		
35.f3.25↔	Remplacement de la valve pulmonaire par xéno greffe (bioprothèse), par voie transapicale, avec utilisation d'un système d'abord et d'obturation apical percutané		

39.71.15↔	Implantation endovasculaire d'une greffe dans l'aorte abdominale, prothèse tubulaire, aortique, avec fenestration ou bras latéral	39.73.11↔	Implantation endovasculaire de greffe sur l'aorte thoracique, avec fenestration ou bras latéral
39.73.10↔	Implantation endovasculaire de greffe sur l'aorte thoracique, sans fenestration ni bras latéral	39.73.20↔	Implantation endovasculaire de greffe sur l'aorte thoraco-abdominale

procédure A13-6

99.b7.1a†↔	Traitement complexe de médecine intensive, 1657 à 1932 points de dépense	99.b7.2a†↔	Traitement complexe de médecine intensive chez l'enfant (procédure de base), 2059 à 2352 points de dépense
99.b7.1b†↔	Traitement complexe de médecine intensive, 1933 à 2208 points de dépense	99.b7.2b†↔	Traitement complexe de médecine intensive chez l'enfant (procédure de base), 2353 à 2646 points de dépense
99.b7.1c†↔	Traitement complexe de médecine intensive, 2209 à 2484 points de dépense	99.b7.2c†↔	Traitement complexe de médecine intensive chez l'enfant (procédure de base), 2647 à 2940 points de dépense
99.b7.1d†↔	Traitement complexe de médecine intensive, 2485 à 2760 points de dépense	99.b7.2d†↔	Traitement complexe de médecine intensive chez l'enfant (procédure de base), 2941 à 3430 points de dépense
99.b7.1e†↔	Traitement complexe de médecine intensive, 2761 à 3220 points de dépense	99.b7.2e†↔	Traitement complexe de médecine intensive chez l'enfant (procédure de base), 3431 à 3920 points de dépense
99.b7.1f†↔	Traitement complexe de médecine intensive, 3221 à 3680 points de dépense	99.b7.2f†↔	Traitement complexe de médecine intensive chez l'enfant (procédure de base), 3921 à 4410 points de dépense
99.b7.1g†↔	Traitement complexe de médecine intensive, 3681 à 4600 points de dépense	99.b7.2g†↔	Traitement complexe de médecine intensive chez l'enfant (procédure de base), 4411 à 4900 points de dépense
99.b7.1h†↔	Traitement complexe de médecine intensive, 4601 à 5520 points de dépense	99.b7.2h†↔	Traitement complexe de médecine intensive chez l'enfant (procédure de base), 4901 à 5880 points de dépense
99.b7.1i†↔	Traitement complexe de médecine intensive, 5521 à 7360 points de dépense	99.b7.2i†↔	Traitement complexe de médecine intensive chez l'enfant (procédure de base), 5881 à 6860 points de dépense
99.b7.1j†↔	Traitement complexe de médecine intensive, 7361 à 9200 points de dépense	99.b7.2j†↔	Traitement complexe de médecine intensive chez l'enfant (procédure de base), 6861 à 7840 points de dépense
99.b7.1k†↔	Traitement complexe de médecine intensive, 9201 à 11040 points de dépense	99.b7.2k†↔	Traitement complexe de médecine intensive chez l'enfant (procédure de base), 7841 à 9800 points de dépense
99.b7.1l†↔	Traitement complexe de médecine intensive, 11041 à 13800 points de dépense	99.b7.2l†↔	Traitement complexe de médecine intensive chez l'enfant (procédure de base), 9801 à 11760 points de dépense
99.b7.1m†↔	Traitement complexe de médecine intensive, 13801 à 16560 points de dépense	99.b7.2m†↔	Traitement complexe de médecine intensive chez l'enfant (procédure de base), 11761 à 13720 points de dépense
99.b7.1n†↔	Traitement complexe de médecine intensive, 16561 à 19320 points de dépense	99.b7.2n†↔	Traitement complexe de médecine intensive chez l'enfant (procédure de base), 13721 à 16660 points de dépense
99.b7.1o†↔	Traitement complexe de médecine intensive, 19321 points de dépense et plus	99.b7.2o†↔	Traitement complexe de médecine intensive chez l'enfant (procédure de base), 16661 à 19600 points de dépense
99.b7.27†↔	Traitement complexe de médecine intensive chez l'enfant (procédure de base), 1471 à 1764 points de dépense	99.b7.2p†↔	Traitement complexe de médecine intensive chez l'enfant (procédure de base), 19601 points de dépense et plus
99.b7.28†↔	Traitement complexe de médecine intensive chez l'enfant (procédure de base), 1765 à 2058 points de dépense		

ADRG A15

Transplantation de moelle osseuse ou transfusion de cellules souches, autologue

Procédure dans le tableau A15-1

DRG A15A

Transplantation de moelle osseuse ou transfusion de cellules souches, autologue, âge < 18 ans ou avec traitement complexe de soins intensifs > 360 points ou intervention multiple

Âge < 18 années ou au moins deux procédures dans le tableau A15-1 et au moins deux traitements qui sont séparés au moins de un jour dans [au moins deux procédures dans le tableau A15-1] ou procédure dans le tableau A15-2

DRG A15B

Transplantation de moelle osseuse ou transfusion de cellules souches, autologue, avec séries de chimiothérapie ou situation coûteuse, âge > 17 ans

Au moins un(e) procédure dans le tableau A15-3

DRG A15C

Transplantation de moelle osseuse ou transfusion de cellules souches, autologue, âge > 17 ans

procédure A15-1

41.00↔	Prélèvement et transplantation de cellules souches hématopoïétiques, SAP	41.0b.11↔	Transplantation de cellules souches hématopoïétiques de moelle osseuse, autologue
41.0b.09↔	Transplantation de cellules souches hématopoïétiques, autres		

41.0b.21↔	Transplantation de cellules souches hématopoïétiques de sang périphérique, autologue	41.0d↔	Prélèvement et transplantation de cellules souches hématopoïétiques, autres
41.0b.31↔	Transplantation de cellules souches hématopoïétiques de sang du cordon ombilical, autologue		

procédure A15-2

99.b7.14‡↔	Traitement complexe de médecine intensive, 361 à 552 points de dépense	99.b7.1f‡↔	Traitement complexe de médecine intensive, 3221 à 3680 points de dépense
99.b7.15‡↔	Traitement complexe de médecine intensive, 553 à 828 points de dépense	99.b7.1g‡↔	Traitement complexe de médecine intensive, 3681 à 4600 points de dépense
99.b7.16‡↔	Traitement complexe de médecine intensive, 829 à 1104 points de dépense	99.b7.1h‡↔	Traitement complexe de médecine intensive, 4601 à 5520 points de dépense
99.b7.17‡↔	Traitement complexe de médecine intensive, 1105 à 1380 points de dépense	99.b7.1i‡↔	Traitement complexe de médecine intensive, 5521 à 7360 points de dépense
99.b7.18‡↔	Traitement complexe de médecine intensive, 1381 à 1656 points de dépense	99.b7.1j‡↔	Traitement complexe de médecine intensive, 7361 à 9200 points de dépense
99.b7.1a‡↔	Traitement complexe de médecine intensive, 1657 à 1932 points de dépense	99.b7.1k‡↔	Traitement complexe de médecine intensive, 9201 à 11040 points de dépense
99.b7.1b‡↔	Traitement complexe de médecine intensive, 1933 à 2208 points de dépense	99.b7.1l‡↔	Traitement complexe de médecine intensive, 11041 à 13800 points de dépense
99.b7.1c‡↔	Traitement complexe de médecine intensive, 2209 à 2484 points de dépense	99.b7.1m‡↔	Traitement complexe de médecine intensive, 13801 à 16560 points de dépense
99.b7.1d‡↔	Traitement complexe de médecine intensive, 2485 à 2760 points de dépense	99.b7.1n‡↔	Traitement complexe de médecine intensive, 16561 à 19320 points de dépense
99.b7.1e‡↔	Traitement complexe de médecine intensive, 2761 à 3220 points de dépense	99.b7.1o‡↔	Traitement complexe de médecine intensive, 19321 points de dépense et plus

procédure A15-3

99.25.53‡↔	Chimiothérapie hautement complexe et intensive	99.84.57‡↔	Isolement protecteur dans une chambre spéciale, d'au moins 14 à 20 jours de traitement
99.25.54‡↔	Chimiothérapie hautement complexe et intensive: deux chimiothérapies au cours d'une hospitalisation	99.84.58‡↔	Isolement protecteur dans une chambre spéciale, 21 jours et plus de traitement
99.84.56‡↔	Isolement protecteur dans une chambre spéciale, d'au moins 7 à 13 jours de traitement		

ADRG A16

Transplantation de cellules d'ilots de Langerhans

Procédure dans le tableau A16-1

DRG A16Z

Transplantation de cellules d'ilots de Langerhans

procédure A16-1

52.84↔	Autotransplantation de cellules d'ilots de Langerhans	52.86↔	Transplantation de cellules d'ilots de Langerhans, SAP
52.85↔	Allotransplantation de cellules d'ilots de Langerhans		

ADRG A17

Transplantation rénale

Procédure dans le tableau A17-1

DRG A17A

Transplantation rénale avec défaillance postopératoire du greffon rénal ou âge < 16 ans ou transplantation AB0-incompatible

Procédure dans le tableau A17-2 ou Âge < 16 années ou procédure dans le tableau A17-3 et procédure dans le tableau A17-4

DRG A17B

Transplantation rénale, âge > 15 ans

procédure A17-1

55.69.00↔	Autre greffe rénale, SAP	55.69.40↔	Autre greffe rénale, retransplantation rénale durant la même hospitalisation
55.69.10↔	Autre greffe rénale, allogénique	55.69.99↔	Autre greffe rénale, autre
55.69.20↔	Autre greffe rénale, syngénique		
55.69.30↔	Autre greffe rénale, en bloc		



procédure A17-2

39.95.i1†↔ Thérapie de substitution rénale après échec de transplantation de rein, intermittente

39.95.i2†↔ Thérapie de substitution rénale après échec de transplantation de rein, continue

procédure A17-3

99.76.00†↔ Immunoabsorption extracorporelle, SAP

99.76.10†↔ Immunoabsorption extracorporelle, sur colonne non régénérable

99.76.11†↔ Immunoabsorption extracorporelle, sur colonne régénérable

99.76.99†↔ Immunoabsorption extracorporelle, autre

procédure A17-4

00.91.21†↔ Transplant d'un donneur vivant apparenté, non ABO-compatible

00.92.11†↔ Transplant d'un donneur vivant non apparenté, non ABO-compatible

00.93.21†↔ Transplant d'un cadavre, non ABO-compatible

ADRG A18**Ventilation artificielle > 999 heures ou ventilation artificielle > 499 heures avec procédure hautement complexe ou avec traitement complexe de soins intensifs > 4410 / 4600 points**

Durée de la ventilation artificielle > 999 heures ou Durée de la ventilation artificielle > 499 heures et procédure dans le tableau A18-1 et Âge < 16 années ou Durée de la ventilation artificielle > 499 heures et au moins un(e) procédure dans le tableau A18-2

DRG A18Z**Ventilation artificielle > 999 heures ou ventilation artificielle > 499 heures avec procédure hautement complexe ou avec traitement complexe de soins intensifs > 4410 / 4600 points****procédure A18-1**

20.96↔ Autre implantation ou remplacement de prothèse cochléaire, SAP

20.97↔ Implantation ou remplacement de prothèse cochléaire, à un seul canal

20.98↔ Implantation ou remplacement de prothèse cochléaire, aux canaux multiples

35.e2.14↔ Valvuloplastie de la valve mitrale, par voie endovasculaire, transveineuse

35.f1.23↔ Remplacement de la valve aortique par xénogreffe (bioprothèse), par voie endovasculaire

35.f1.24↔ Remplacement de la valve aortique par xénogreffe (bioprothèse), par voie transapicale

35.f1.25↔ Remplacement de la valve aortique par xénogreffe (bioprothèse), par voie transapicale, avec utilisation d'un système d'abord et d'obturation apical percutané

35.f1.33↔ Remplacement de la valve aortique par xénogreffe, sans stent, par voie endovasculaire

35.f1.34↔ Remplacement de la valve aortique par xénogreffe, sans stent, par voie transapicale

35.f1.35↔ Remplacement de la valve aortique par xénogreffe, sans stent, par voie transapicale, avec utilisation d'un système d'abord et d'obturation apical percutané

35.f1.43↔ Remplacement de la valve aortique par xénogreffe auto-expansible, sans suture, par voie endovasculaire

35.f1.44↔ Remplacement de la valve aortique par xénogreffe auto-expansible, sans suture, par voie transapicale

35.f1.45↔ Remplacement de la valve aortique par xénogreffe auto-expansible, sans suture, par voie transapicale, avec utilisation d'un système d'abord et d'obturation apical percutané

35.f2.23↔ Remplacement de la valve mitrale par xénogreffe (bioprothèse), par voie endovasculaire

35.f2.24↔ Remplacement de la valve mitrale par xénogreffe (bioprothèse), par voie transapicale

35.f2.33↔ Remplacement de la valve mitrale par xénogreffe, sans stent, par voie endovasculaire

35.f2.34↔ Remplacement de la valve mitrale par xénogreffe, sans stent, par voie transapicale

35.f3.23↔ Remplacement de la valve pulmonaire par xénogreffe (bioprothèse), par voie endovasculaire

35.f3.24↔ Remplacement de la valve pulmonaire par xénogreffe (bioprothèse), par voie transapicale

35.f3.25↔ Remplacement de la valve pulmonaire par xénogreffe (bioprothèse), par voie transapicale, avec utilisation d'un système d'abord et d'obturation apical percutané

35.f3.33↔ Remplacement de la valve pulmonaire par xénogreffe, sans stent, par voie endovasculaire

35.f3.34↔ Remplacement de la valve pulmonaire par xénogreffe, sans stent, par voie transapicale

35.f3.35↔ Remplacement de la valve pulmonaire par xénogreffe, sans stent, par voie transapicale, avec utilisation d'un système d'abord et d'obturation apical percutané

37.6a.11↔ Implantation d'un système d'assistance cardio-vasculaire, avec pompe, sans fonction d'échange gazeux, extracorporel, ventriculaire gauche, par chirurgie thoracique ouverte (thoracotomie, mini-thoracotomie, sternotomie)

37.6a.12↔ Implantation d'un système d'assistance cardio-vasculaire, avec pompe, sans fonction d'échange gazeux, extracorporel, ventriculaire droit, par chirurgie thoracique ouverte (thoracotomie, mini-thoracotomie, sternotomie)

37.6a.21↔ Implantation d'un système d'assistance cardio-vasculaire, avec pompe, sans fonction d'échange gazeux, extracorporel, biventriculaire, par chirurgie thoracique ouverte (thoracotomie, mini-thoracotomie, sternotomie)

37.6a.31↔ Implantation d'un système d'assistance cardio-vasculaire, avec pompe, sans fonction d'échange gazeux, intracorporel, ventriculaire gauche, par chirurgie thoracique ouverte (thoracotomie, mini-thoracotomie, sternotomie)

37.6a.32↔ Implantation d'un système d'assistance cardio-vasculaire, avec pompe, sans fonction d'échange gazeux, intracorporel, ventriculaire droit, par chirurgie thoracique ouverte (thoracotomie, mini-thoracotomie, sternotomie)

37.6a.33↔ Implantation d'un système d'assistance cardio-vasculaire, avec pompe, sans fonction d'échange gazeux, intracorporel, biventriculaire, par chirurgie thoracique ouverte (thoracotomie, mini-thoracotomie, sternotomie)

39.71.10↔ Implantation endovasculaire d'une greffe dans l'aorte abdominale, aorto-iliaque, sans fenestration ni bras latéral

39.71.11↔ Implantation endovasculaire d'une greffe dans l'aorte abdominale, aorto-iliaque, avec fenestration ou bras latéral

39.71.12↔	Implantation endovasculaire d'une greffe dans l'aorte abdominale, prothèse de bifurcation aorto-bi-iliaque, sans fenestration ni bras latéral	39.73.10↔	Implantation endovasculaire de greffe sur l'aorte thoracique, sans fenestration ni bras latéral
39.71.13↔	Implantation endovasculaire d'une greffe dans l'aorte abdominale, prothèse de bifurcation aorto-bi-iliaque, avec fenestration ou bras latéral	39.73.11↔	Implantation endovasculaire de greffe sur l'aorte thoracique, avec fenestration ou bras latéral
39.71.14↔	Implantation endovasculaire d'une greffe dans l'aorte abdominale, prothèse tubulaire, aortique, sans fenestration ni bras latéral	39.73.20↔	Implantation endovasculaire de greffe sur l'aorte thoraco-abdominale
39.71.15↔	Implantation endovasculaire d'une greffe dans l'aorte abdominale, prothèse tubulaire, aortique, avec fenestration ou bras latéral		

procédure A18-2

99.b7.1h†↔	Traitement complexe de médecine intensive, 4601 à 5520 points de dépense	99.b7.2h†↔	Traitement complexe de médecine intensive chez l'enfant (procédure de base), 4901 à 5880 points de dépense
99.b7.1i†↔	Traitement complexe de médecine intensive, 5521 à 7360 points de dépense	99.b7.2i†↔	Traitement complexe de médecine intensive chez l'enfant (procédure de base), 5881 à 6860 points de dépense
99.b7.1j†↔	Traitement complexe de médecine intensive, 7361 à 9200 points de dépense	99.b7.2j†↔	Traitement complexe de médecine intensive chez l'enfant (procédure de base), 6861 à 7840 points de dépense
99.b7.1k†↔	Traitement complexe de médecine intensive, 9201 à 11040 points de dépense	99.b7.2k†↔	Traitement complexe de médecine intensive chez l'enfant (procédure de base), 7841 à 9800 points de dépense
99.b7.1l†↔	Traitement complexe de médecine intensive, 11041 à 13800 points de dépense	99.b7.2l†↔	Traitement complexe de médecine intensive chez l'enfant (procédure de base), 9801 à 11760 points de dépense
99.b7.1m†↔	Traitement complexe de médecine intensive, 13801 à 16560 points de dépense	99.b7.2m†↔	Traitement complexe de médecine intensive chez l'enfant (procédure de base), 11761 à 13720 points de dépense
99.b7.1n†↔	Traitement complexe de médecine intensive, 16561 à 19320 points de dépense	99.b7.2n†↔	Traitement complexe de médecine intensive chez l'enfant (procédure de base), 13721 à 16660 points de dépense
99.b7.1o†↔	Traitement complexe de médecine intensive, 19321 points de dépense et plus	99.b7.2o†↔	Traitement complexe de médecine intensive chez l'enfant (procédure de base), 16661 à 19600 points de dépense
99.b7.2g†↔	Traitement complexe de médecine intensive chez l'enfant (procédure de base), 4411 à 4900 points de dépense	99.b7.2p†↔	Traitement complexe de médecine intensive chez l'enfant (procédure de base), 19601 points de dépense et plus

ADRG A36

Traitement complexe de soins intensifs > 392 / 552 points pour maladies et troubles particuliers

Traitement complexe de soins intensifs > 392 / 552 points et MDC autres que (00 ou Prä-MDC ou 01 ou 04 ou 05 ou 15 ou 18B ou 21A ou 22)

DRG A36A

Traitement complexe de soins intensifs > 980 / 1104 points pour maladies et troubles particuliers

Traitement complexe de soins intensifs > 980 / 1104 points

DRG A36B

Traitement complexe de soins intensifs > 392 / 552 et < 981 / 1105 points pour maladies et troubles particuliers

ADRG A42

Prélèvement de moelle osseuse ou de cellules souches, autologue

Procédure dans le tableau A42-1

DRG A42A

Prélèvement de moelle osseuse ou de cellules souches, autologue, et chimiothérapie

Procédure dans le tableau A42-2

DRG A42B

Prélèvement de moelle osseuse ou de cellules souches, autologue, âge < 16 ans

Âge < 16 années

DRG A42C

Prélèvement de moelle osseuse ou de cellules souches, autologue, âge > 15 ans

procédure A42-1

41.0a.11†↔	Prélèvement de cellules souches hématopoïétiques dans la moelle osseuse, autologue	41.0a.21†↔	Prélèvement de cellules souches hématopoïétiques dans le sang périphérique, autologue
------------	--	------------	---

procédure A42-2

00.10†↔	Implantation de substance chimiothérapeutique	99.28.02†↔	Instillation de matériaux cytotoxiques et d'immunomodulateurs, intracérébrale
99.25.21†↔	Chimiothérapie intrapéritonéale hyperthermique [HIPEC]	99.28.03†↔	Instillation de matériaux cytotoxiques et d'immunomodulateurs dans la cavité pleurale
99.25.22†↔	Chimiothérapie hyperthermique intrathoracique [HITOC]	99.28.04†↔	Instillation de matériaux cytotoxiques et d'immunomodulateurs, intrapéritonéale
99.25.23†↔	Chimiothérapie intrapéritonéale vaporisée [PIPAC]	99.28.05†↔	Instillation de matériaux cytotoxiques et d'immunomodulateurs dans la vessie
99.25.24†↔	Chimiothérapie intrathoracique vaporisée [PITAC]	99.28.06†↔	Instillation de matériaux cytotoxiques et d'immunomodulateurs dans le bassin
99.25.25†↔	Application intrathoracique peropératoire d'une solution à base d'un agent chimiothérapeutique et fibrine du patient en tant que substance porteuse	99.28.07†↔	Instillation locorégionale de matériaux cytotoxiques et d'immunomodulateurs, par voie artérielle
99.25.51†↔	Chimiothérapie non complexe	99.28.08†↔	Instillation de matériaux cytotoxiques et d'immunomodulateurs, autre
99.25.52†↔	Chimiothérapie moyennement complexe et intensive		
99.25.53†↔	Chimiothérapie hautement complexe et intensive		
99.25.54†↔	Chimiothérapie hautement complexe et intensive: deux chimiothérapies au cours d'une hospitalisation		
99.28.01†↔	Instillation de matériaux cytotoxiques et d'immunomodulateurs, intrathécale		

ADRG A43**Réhabilitation précoce pour coma vigile et syndrome de verrouillage ou traitement sous vide hautement complexe ou traitement complexe en U-IMC > 1764 / 1932 points**

Diagnostic dans le tableau A43-1 et Réhabilitation précoce ou Traitement sous vide hautement complexe ou au moins un(e) procédure dans le tableau A43-2

DRG A43Z**Réhabilitation précoce pour coma vigile et syndrome de verrouillage ou traitement sous vide hautement complexe ou traitement complexe en U-IMC > 1764 / 1932 points****diagnostic A43-1**

G83.5	Locked-in syndrome [syndrome de déafférentation motrice]	P91.80	Syndrome d'enfermement et syndrome apallique chez le nouveau-né
G93.80	Syndrome apallique		

procédure A43-2

99.b8.1b†↔	Traitement complexe en U-IMC chez l'adulte, 1933 à 2208 points de dépense	99.b8.2b†↔	Traitement complexe en U-IMC chez l'enfant, 2353 à 2646 points de dépense
99.b8.1c†↔	Traitement complexe en U-IMC chez l'adulte, 2209 à 2484 points de dépense	99.b8.2c†↔	Traitement complexe en U-IMC chez l'enfant, 2647 à 2940 points de dépense
99.b8.1d†↔	Traitement complexe en U-IMC chez l'adulte, 2485 à 2760 points de dépense	99.b8.2d†↔	Traitement complexe en U-IMC chez l'enfant, 2941 à 3430 points de dépense
99.b8.1e†↔	Traitement complexe en U-IMC chez l'adulte, 2761 à 3220 points de dépense	99.b8.2e†↔	Traitement complexe en U-IMC chez l'enfant, 3431 à 3920 points de dépense
99.b8.1f†↔	Traitement complexe en U-IMC chez l'adulte, 3221 à 3680 points de dépense	99.b8.2f†↔	Traitement complexe en U-IMC chez l'enfant, 3921 à 4410 points de dépense
99.b8.1g†↔	Traitement complexe en U-IMC chez l'adulte, 3681 à 4600 points de dépense	99.b8.2g†↔	Traitement complexe en U-IMC chez l'enfant, 4411 à 4900 points de dépense
99.b8.1h†↔	Traitement complexe en U-IMC chez l'adulte, 4601 à 5520 points de dépense	99.b8.2h†↔	Traitement complexe en U-IMC chez l'enfant, 4901 à 5880 points de dépense
99.b8.1i†↔	Traitement complexe en U-IMC chez l'adulte, 5521 à 7360 points de dépense	99.b8.2i†↔	Traitement complexe en U-IMC chez l'enfant, 5881 à 6860 points de dépense
99.b8.1j†↔	Traitement complexe en U-IMC chez l'adulte, 7361 à 9200 points de dépense	99.b8.2j†↔	Traitement complexe en U-IMC chez l'enfant, 6861 à 7840 points de dépense
99.b8.1k†↔	Traitement complexe en U-IMC chez l'adulte, 9201 à 11040 points de dépense	99.b8.2k†↔	Traitement complexe en U-IMC chez l'enfant, 7841 à 9800 points de dépense
99.b8.1l†↔	Traitement complexe en U-IMC chez l'adulte, 11041 à 13800 points de dépense	99.b8.2l†↔	Traitement complexe en U-IMC chez l'enfant, 9801 à 11760 points de dépense
99.b8.1m†↔	Traitement complexe en U-IMC chez l'adulte, 13801 à 16560 points de dépense	99.b8.2m†↔	Traitement complexe en U-IMC chez l'enfant, 11761 à 13720 points de dépense
99.b8.1n†↔	Traitement complexe en U-IMC chez l'adulte, 16561 à 19320 points de dépense	99.b8.2n†↔	Traitement complexe en U-IMC chez l'enfant, 13721 à 16660 points de dépense
99.b8.1o†↔	Traitement complexe en U-IMC chez l'adulte, 19321 points de dépense et plus	99.b8.2o†↔	Traitement complexe en U-IMC chez l'enfant, 16661 à 19600 points de dépense
99.b8.28†↔	Traitement complexe en U-IMC chez l'enfant, 1765 à 2058 points de dépense	99.b8.2p†↔	Traitement complexe en U-IMC chez l'enfant, 19601 points de dépense et plus
99.b8.2a†↔	Traitement complexe en U-IMC chez l'enfant, 2059 à 2352 points de dépense		

ADRG A60 Défaillance et rejet d'un greffon d'organe

Diagnostic principal dans le tableau A60-1

DRG A60A Défaillance et rejet d'un greffon d'organe, plus d'une journée d'hospitalisation, avec CC extrêmement sévères ou procédure opératoire complexe

Durée de séjour > 1 jour et (PCCL > 3 ou Procédures opératoires complexes)

DRG A60B Défaillance et rejet d'un greffon d'organe, plus d'une journée d'hospitalisation

Durée de séjour > 1 jour

DRG A60C Défaillance et rejet d'un greffon d'organe, une journée d'hospitalisation**diagnostic principal A60-1**

T86.10	Détérioration fonctionnelle aiguë d'une greffe de rein	T86.41	Détérioration fonctionnelle chronique d'une greffe de foie
T86.11	Détérioration fonctionnelle chronique d'une greffe de rein	T86.49	Autre trouble fonctionnel, échec et rejet non précisé d'une greffe de foie
T86.12	Reprise retardée de la fonction de la greffe		
T86.19	Trouble fonctionnel, échec et rejet d'une greffe de rein, autre et non précisé	T86.81	Echec et rejet d'autres organes et tissus greffés: Greffe de poumon
T86.2	Echec et rejet d'une greffe de cœur	T86.82	Echec et rejet d'autres organes et tissus greffés: Greffe de pancréas
T86.3	Echec et rejet d'une greffe cœur-poumon		
T86.40	Détérioration fonctionnelle aiguë d'une greffe de foie		

ADRG A61 Défaillance et rejet d'une transplantation de cellules hématopoïétiques

Diagnostic principal dans le tableau A61-1

DRG A61Z Défaillance et rejet d'une transplantation de cellules hématopoïétiques**diagnostic principal A61-1**

T86.00	Échec d'un transplant de cellules souches hématopoïétiques	T86.06	Maladie du greffon contre l'hôte (GVH) chronique, forme modérée
T86.01	Maladie aiguë du greffon contre l'hôte, stade I et II		
T86.02	Maladie aiguë du greffon contre l'hôte, stade III et IV	T86.07	Maladie du greffon contre l'hôte (GVH) chronique, forme sévère
T86.05	Maladie du greffon contre l'hôte (GVH) chronique, forme légère	T86.09	Maladie chronique du greffon contre l'hôte, sans précision

ADRG A90 Traitement complexe en U-IMC > 392/552 points, ou réhabilitation précoce à partir de 14 jours de traitement, pour maladies particulières

Au moins un(e) procédure dans le tableau A90-1 et pas [Traitement complexe de soins intensifs > 392 / 552 points] et pas [MDC est (01 ou 04 ou 05 ou 17 ou 21A)] ou Réhabilitation précoce et pas [MDC égale 01]

DRG A90A Traitement complexe en U-IMC > 1176/1104 points ou procédures opératoires complexes ou réhabilitation précoce à partir de 14 jours de traitement pour maladies particulières

Au moins un(e) procédure dans le tableau A90-2 ou Procédures opératoires complexes ou Réhabilitation précoce et pas [MDC égale 01]

DRG A90B Traitement complexe en U-IMC > 392/552 et < 1177/1104 points pour maladies particulières**procédure A90-1**

99.b8.15†↔	Traitement complexe en U-IMC chez l'adulte, 553 à 828 points de dépense	99.b8.18†↔	Traitement complexe en U-IMC chez l'adulte, 1381 à 1656 points de dépense
99.b8.16†↔	Traitement complexe en U-IMC chez l'adulte, 829 à 1104 points de dépense	99.b8.1a†↔	Traitement complexe en U-IMC chez l'adulte, 1657 à 1932 points de dépense
99.b8.17†↔	Traitement complexe en U-IMC chez l'adulte, 1105 à 1380 points de dépense	99.b8.1b†↔	Traitement complexe en U-IMC chez l'adulte, 1933 à 2208 points de dépense

99.b8.1c†↔	Traitement complexe en U-IMC chez l'adulte, 2209 à 2484 points de dépense	99.b8.27†↔	Traitement complexe en U-IMC chez l'enfant, 1471 à 1764 points de dépense
99.b8.1d†↔	Traitement complexe en U-IMC chez l'adulte, 2485 à 2760 points de dépense	99.b8.28†↔	Traitement complexe en U-IMC chez l'enfant, 1765 à 2058 points de dépense
99.b8.1e†↔	Traitement complexe en U-IMC chez l'adulte, 2761 à 3220 points de dépense	99.b8.2a†↔	Traitement complexe en U-IMC chez l'enfant, 2059 à 2352 points de dépense
99.b8.1f†↔	Traitement complexe en U-IMC chez l'adulte, 3221 à 3680 points de dépense	99.b8.2b†↔	Traitement complexe en U-IMC chez l'enfant, 2353 à 2646 points de dépense
99.b8.1g†↔	Traitement complexe en U-IMC chez l'adulte, 3681 à 4600 points de dépense	99.b8.2c†↔	Traitement complexe en U-IMC chez l'enfant, 2647 à 2940 points de dépense
99.b8.1h†↔	Traitement complexe en U-IMC chez l'adulte, 4601 à 5520 points de dépense	99.b8.2d†↔	Traitement complexe en U-IMC chez l'enfant, 2941 à 3430 points de dépense
99.b8.1i†↔	Traitement complexe en U-IMC chez l'adulte, 5521 à 7360 points de dépense	99.b8.2e†↔	Traitement complexe en U-IMC chez l'enfant, 3431 à 3920 points de dépense
99.b8.1j†↔	Traitement complexe en U-IMC chez l'adulte, 7361 à 9200 points de dépense	99.b8.2f†↔	Traitement complexe en U-IMC chez l'enfant, 3921 à 4410 points de dépense
99.b8.1k†↔	Traitement complexe en U-IMC chez l'adulte, 9201 à 11040 points de dépense	99.b8.2g†↔	Traitement complexe en U-IMC chez l'enfant, 4411 à 4900 points de dépense
99.b8.1l†↔	Traitement complexe en U-IMC chez l'adulte, 11041 à 13800 points de dépense	99.b8.2h†↔	Traitement complexe en U-IMC chez l'enfant, 4901 à 5880 points de dépense
99.b8.1m†↔	Traitement complexe en U-IMC chez l'adulte, 13801 à 16560 points de dépense	99.b8.2i†↔	Traitement complexe en U-IMC chez l'enfant, 5881 à 6860 points de dépense
99.b8.1n†↔	Traitement complexe en U-IMC chez l'adulte, 16561 à 19320 points de dépense	99.b8.2j†↔	Traitement complexe en U-IMC chez l'enfant, 6861 à 7840 points de dépense
99.b8.1o†↔	Traitement complexe en U-IMC chez l'adulte, 19321 points de dépense et plus	99.b8.2k†↔	Traitement complexe en U-IMC chez l'enfant, 7841 à 9800 points de dépense
99.b8.22†↔	Traitement complexe en U-IMC chez l'enfant, 393 à 588 points de dépense	99.b8.2l†↔	Traitement complexe en U-IMC chez l'enfant, 9801 à 11760 points de dépense
99.b8.23†↔	Traitement complexe en U-IMC chez l'enfant, 589 à 784 points de dépense	99.b8.2m†↔	Traitement complexe en U-IMC chez l'enfant, 11761 à 13720 points de dépense
99.b8.24†↔	Traitement complexe en U-IMC chez l'enfant, 785 à 980 points de dépense	99.b8.2n†↔	Traitement complexe en U-IMC chez l'enfant, 13721 à 16660 points de dépense
99.b8.25†↔	Traitement complexe en U-IMC chez l'enfant, 981 à 1176 points de dépense	99.b8.2o†↔	Traitement complexe en U-IMC chez l'enfant, 16661 à 19600 points de dépense
99.b8.26†↔	Traitement complexe en U-IMC chez l'enfant, 1177 à 1470 points de dépense	99.b8.2p†↔	Traitement complexe en U-IMC chez l'enfant, 19601 points de dépense et plus

procédure A90-2

99.b8.17†↔	Traitement complexe en U-IMC chez l'adulte, 1105 à 1380 points de dépense	99.b8.26†↔	Traitement complexe en U-IMC chez l'enfant, 1177 à 1470 points de dépense
99.b8.18†↔	Traitement complexe en U-IMC chez l'adulte, 1381 à 1656 points de dépense	99.b8.27†↔	Traitement complexe en U-IMC chez l'enfant, 1471 à 1764 points de dépense
99.b8.1a†↔	Traitement complexe en U-IMC chez l'adulte, 1657 à 1932 points de dépense	99.b8.28†↔	Traitement complexe en U-IMC chez l'enfant, 1765 à 2058 points de dépense
99.b8.1b†↔	Traitement complexe en U-IMC chez l'adulte, 1933 à 2208 points de dépense	99.b8.2a†↔	Traitement complexe en U-IMC chez l'enfant, 2059 à 2352 points de dépense
99.b8.1c†↔	Traitement complexe en U-IMC chez l'adulte, 2209 à 2484 points de dépense	99.b8.2b†↔	Traitement complexe en U-IMC chez l'enfant, 2353 à 2646 points de dépense
99.b8.1d†↔	Traitement complexe en U-IMC chez l'adulte, 2485 à 2760 points de dépense	99.b8.2c†↔	Traitement complexe en U-IMC chez l'enfant, 2647 à 2940 points de dépense
99.b8.1e†↔	Traitement complexe en U-IMC chez l'adulte, 2761 à 3220 points de dépense	99.b8.2d†↔	Traitement complexe en U-IMC chez l'enfant, 2941 à 3430 points de dépense
99.b8.1f†↔	Traitement complexe en U-IMC chez l'adulte, 3221 à 3680 points de dépense	99.b8.2e†↔	Traitement complexe en U-IMC chez l'enfant, 3431 à 3920 points de dépense
99.b8.1g†↔	Traitement complexe en U-IMC chez l'adulte, 3681 à 4600 points de dépense	99.b8.2f†↔	Traitement complexe en U-IMC chez l'enfant, 3921 à 4410 points de dépense
99.b8.1h†↔	Traitement complexe en U-IMC chez l'adulte, 4601 à 5520 points de dépense	99.b8.2g†↔	Traitement complexe en U-IMC chez l'enfant, 4411 à 4900 points de dépense
99.b8.1i†↔	Traitement complexe en U-IMC chez l'adulte, 5521 à 7360 points de dépense	99.b8.2h†↔	Traitement complexe en U-IMC chez l'enfant, 4901 à 5880 points de dépense
99.b8.1j†↔	Traitement complexe en U-IMC chez l'adulte, 7361 à 9200 points de dépense	99.b8.2i†↔	Traitement complexe en U-IMC chez l'enfant, 5881 à 6860 points de dépense
99.b8.1k†↔	Traitement complexe en U-IMC chez l'adulte, 9201 à 11040 points de dépense	99.b8.2j†↔	Traitement complexe en U-IMC chez l'enfant, 6861 à 7840 points de dépense
99.b8.1l†↔	Traitement complexe en U-IMC chez l'adulte, 11041 à 13800 points de dépense	99.b8.2k†↔	Traitement complexe en U-IMC chez l'enfant, 7841 à 9800 points de dépense
99.b8.1m†↔	Traitement complexe en U-IMC chez l'adulte, 13801 à 16560 points de dépense	99.b8.2l†↔	Traitement complexe en U-IMC chez l'enfant, 9801 à 11760 points de dépense
99.b8.1n†↔	Traitement complexe en U-IMC chez l'adulte, 16561 à 19320 points de dépense	99.b8.2m†↔	Traitement complexe en U-IMC chez l'enfant, 11761 à 13720 points de dépense
99.b8.1o†↔	Traitement complexe en U-IMC chez l'adulte, 19321 points de dépense et plus	↔	

99.b8.2n†↔ Traitement complexe en U-IMC chez l'enfant, 13721 à 16660 points de dépense
 99.b8.2o†↔ Traitement complexe en U-IMC chez l'enfant, 16661 à 19600 points de dépense

99.b8.2p†↔ Traitement complexe en U-IMC chez l'enfant, 19601 points de dépense et plus

ADRG A91 Photophérèse et aphérèse, un jour d'hospitalisation

Procédure dans le tableau A91-1 et Durée de séjour égale 1 jour

DRG A91Z Photophérèse et aphérèse, un jour d'hospitalisation

procédure A91-1

99.71.00†↔ Plasmaphérèse thérapeutique, SAP
 99.71.12†↔ Plasmaphérèse thérapeutique, échange de plasma avec NaCl et colloïdes (p.ex. albumine)
 99.71.13†↔ Plasmaphérèse thérapeutique, échange de plasma exclusivement avec PFC (PFCq, qFFP)
 99.71.99†↔ Plasmaphérèse thérapeutique, autre
 99.72.11†↔ Leucaphérèse thérapeutique
 99.73†↔ Erythrocytophérèse thérapeutique
 99.74†↔ Thrombocytophérèse thérapeutique
 99.76.00†↔ Immunoabsorption extracorporelle, SAP
 99.76.10†↔ Immunoabsorption extracorporelle, sur colonne non régénérable

99.76.11†↔ Immunoabsorption extracorporelle, sur colonne régénérable
 99.76.20†↔ Aphérèse des LDL
 99.76.99†↔ Immunoabsorption extracorporelle, autre
 99.78†↔ Aquaphérèse
 99.79.00†↔ Autre aphérèse thérapeutique, SAP
 99.79.11†↔ Préparation de greffe d'organe de donneur vivant ABO-incompatible
 99.79.21†↔ Aphérèse pour l'élimination d'endotoxines par hémoperfusion sur polymyxine
 99.88†↔ Photophérèse thérapeutique



ADRG A92 Traitement multimodal de la douleur pour maladies particulières ou traitement rhumatologique complexe pour maladies particulières, à partir de 7 jours de traitement sans procédure opératoire

Procédure dans le tableau A92-1 et aucun(e) procédure opératoire et MDC est (01 ou 08 ou 23) ou procédure dans le tableau A92-2 et aucun(e) procédure opératoire et pas [MDC égale 08]

DRG A92A Traitement multimodal de la douleur pour maladies particulières ou traitement rhumatologique complexe pour maladies particulières, à partir de 14 jours de traitement sans procédure opératoire

Au moins un(e) procédure dans le tableau A92-3

DRG A92B Traitement multimodal de la douleur pour maladies particulières ou traitement rhumatologique complexe pour maladies particulières, 7 à 13 jours de traitement sans procédure opératoire

procédure A92-1

93.a2.44†↔ Traitement multimodal de la douleur, d'au moins 7 à 13 jours de traitement
 93.a2.45†↔ Traitement multimodal de la douleur, d'au moins 14 à 20 jours de traitement

93.a2.46†↔ Traitement multimodal de la douleur, 21 et plus de jours de traitement

procédure A92-2

93.38.05†↔ Traitement rhumatologique complexe multimodal, d'au moins 7 à 13 jours de traitement
 93.38.06†↔ Traitement rhumatologique complexe multimodal, d'au moins 14 à 20 jours de traitement
 93.38.07†↔ Traitement rhumatologique complexe multimodal, 21 jours et plus de traitement

93.38.11†↔ Traitement rhumatologique complexe multimodal des enfants et des adolescents, d'au moins 7 à 13 jours de traitement
 93.38.12†↔ Traitement rhumatologique complexe multimodal des enfants et des adolescents, d'au moins 14 à 20 jours de traitement
 93.38.13†↔ Traitement rhumatologique complexe multimodal des enfants et des adolescents, 21 et plus jours de traitement

procédure A92-3

93.38.06†↔ Traitement rhumatologique complexe multimodal, d'au moins 14 à 20 jours de traitement
 93.38.07†↔ Traitement rhumatologique complexe multimodal, 21 jours et plus de traitement
 93.38.12†↔ Traitement rhumatologique complexe multimodal des enfants et des adolescents, d'au moins 14 à 20 jours de traitement

93.38.13†↔ Traitement rhumatologique complexe multimodal des enfants et des adolescents, 21 et plus jours de traitement
 93.a2.45†↔ Traitement multimodal de la douleur, d'au moins 14 à 20 jours de traitement
 93.a2.46†↔ Traitement multimodal de la douleur, 21 et plus de jours de traitement

ADRG A93**Radiothérapie, plus de 8 séances d'irradiation**

Au moins neuf procédures dans le tableau A93-1

DRG A93A**Radiothérapie, plus de 8 séances d'irradiation avec procédure opératoire complexe**

Procédures opératoires complexes

DRG A93B**Radiothérapie, plus de 20 séances d'irradiation**

Au moins 20 procédures dans le tableau A93-1

DRG A93C**Radiothérapie, plus de 8 séances d'irradiation****procédure A93-1**

92.22.11↔	Radiothérapie peropératoire par rayons X, jusqu'à 300 kV	92.25.11↔	Téléradiothérapie par électron, accélérateur linéaire, positionnement guidé par l'image
92.22.12↔	Radiothérapie peropératoire par rayons X, 300 kV - < 1 MV	92.25.12↔	Téléradiothérapie par électron, accélérateur linéaire, positionnement guidé par l'image, jusqu'à 2 champs d'irradiation
92.22.19↔	Autre radiothérapie peropératoire par rayons X	92.25.13↔	Téléradiothérapie par électron, accélérateur linéaire, positionnement guidé par l'image, plus de 2 champs d'irradiation
92.23.00↔	Radiothérapie de haut voltage: SAP	92.25.14↔	Téléradiothérapie par électron, accélérateur linéaire, positionnement guidé par l'image, radiothérapie conformationnelle en 3D
92.23.01↔	Appareil de télécobalt, jusqu'à 2 champs d'irradiation	92.25.15↔	Téléradiothérapie par électron, accélérateur linéaire, positionnement guidé par l'image, radiothérapie avec modulation d'intensité
92.23.02↔	Appareil de télécobalt, 3 à 4 champs d'irradiation	92.25.21↔	Téléradiothérapie par électron, accélérateur linéaire, sans guidage par l'image, jusqu'à 2 champs d'irradiation
92.23.03↔	Appareil de télécobalt plus de 4 champs d'irradiation ou radiothérapie conformationnelle en 3D	92.25.22↔	Téléradiothérapie par électron, accélérateur linéaire, sans guidage par l'image, plus de 2 champs d'irradiation
92.23.08↔	Radiothérapie de haut voltage: autres isotopes	92.25.23↔	Téléradiothérapie par électron, accélérateur linéaire, sans guidage par l'image, radiothérapie conformationnelle en 3D
92.23.09↔	Autre appareil de télécobalt	92.25.24↔	Téléradiothérapie par électron, accélérateur linéaire, sans guidage par l'image, radiothérapie avec modulation d'intensité
92.24.00↔	Téléradiothérapie à photons, accélérateur linéaire, SAP	92.26.00↔	Autre téléradiothérapie par particule radioactive, SAP
92.24.01↔	Téléradiothérapie à photons, accélérateur linéaire, irradiation large	92.26.99↔	Autre téléradiothérapie par particule radioactive, autre
92.24.02↔	Téléradiothérapie à photons, accélérateur linéaire, irradiation hémicorporelle	92.30.00↔	Radiochirurgie stéréotaxique en un temps, SAP
92.24.03↔	Téléradiothérapie à photons, accélérateur linéaire, irradiation corporelle totale	92.30.01↔	Radiochirurgie stéréotaxique, en un temps: cérébrale, SAP
92.24.04↔	Téléradiothérapie à photons, accélérateur linéaire, radiothérapie peropératoire	92.30.02↔	Radiochirurgie stéréotaxique, en un temps: extracérébrale, SAP
92.24.09↔	Téléradiothérapie à photons, accélérateur linéaire, autre	92.30.20↔	Radiochirurgie stéréotaxique, en un temps: cérébrale, radiothérapie à intensité modulée
92.24.11↔	Téléradiothérapie à photons, accélérateur linéaire, positionnement guidé par l'image (IGRT), jusqu'à 2 champs d'irradiation	92.30.21↔	Radiochirurgie stéréotaxique, en un temps: cérébrale, Intensity Modulated Arc Therapy (IMAT).
92.24.12↔	Téléradiothérapie à photons, accélérateur linéaire, positionnement guidé par l'image (IGRT), plus de 2 champs d'irradiation	92.30.22↔	Radiochirurgie stéréotaxique, en un temps: cérébrale, guidée par l'image
92.24.13↔	Téléradiothérapie à photons, accélérateur linéaire, positionnement guidé par l'image (IGRT), radiothérapie conformationnelle en 3D	92.30.30↔	Radiochirurgie stéréotaxique, en un temps: extracérébrale, radiothérapie avec modulation d'intensité
92.24.14↔	Téléradiothérapie à photons, accélérateur linéaire, positionnement guidé par l'image (IGRT), radiothérapie avec modulation d'intensité	92.30.31↔	Radiochirurgie stéréotaxique, en un temps: extracérébrale, Intensity Modulated Arc Therapy (IMAT).
92.24.21↔	Téléradiothérapie à photons, accélérateur linéaire, sans guidage par l'image, jusqu'à 2 champs d'irradiation	92.30.32↔	Radiochirurgie stéréotaxique, en un temps: extracérébrale, guidée par l'image
92.24.22↔	Téléradiothérapie à photons, accélérateur linéaire, sans guidage par l'image, plus de 2 champs d'irradiation	92.30.99↔	Radiochirurgie stéréotaxique, en un temps, autre
92.24.23↔	Téléradiothérapie à photons, accélérateur linéaire, sans guidage par l'image, radiothérapie conformationnelle en 3D	92.31.00↔	Radiochirurgie à photons non spécifiée, cérébrale
92.24.24↔	Téléradiothérapie à photons, accélérateur linéaire, sans guidage par l'image, radiothérapie avec modulation d'intensité	92.31.10↔	Radiochirurgie à photons non spécifiée, extracérébrale
92.24.30↔	Téléradiothérapie à photons: radiothérapie hautement complexe à l'aide d'équipements spécialisés	92.32.00↔	Radiochirurgie photonique multisources, SAP
92.25.00↔	Téléradiothérapie par électron, accélérateur linéaire, SAP	92.32.01↔	Radiochirurgie photonique multisources: gamma-knife
92.25.01↔	Téléradiothérapie par électron, accélérateur linéaire, irradiation large	92.33.00↔	Radiochirurgie aux particules, SAP
92.25.02↔	Téléradiothérapie par électron, accélérateur linéaire, irradiation hémicorporelle	92.33.01↔	Autre radiothérapie de haut voltage: radiochirurgie stéréotaxique, en un temps, cérébrale
92.25.03↔	Téléradiothérapie par électron, accélérateur linéaire, irradiation corporelle totale	92.33.11↔	Autre radiothérapie de haut voltage: radiochirurgie stéréotaxique, en un temps, extracérébrale
92.25.04↔	Téléradiothérapie par électron, accélérateur linéaire, radiothérapie peropératoire	92.39.01↔	Autre radiothérapie de haut voltage, radiochirurgie stéréotaxique, fractionnée, cérébrale, SAP
92.25.09↔	Téléradiothérapie par électron, accélérateur linéaire, autre	92.39.11↔	Autre radiothérapie de haut voltage, radiochirurgie stéréotaxique, fractionnée, extracérébrale, SAP

92.39.20↔	Autre radiothérapie de haut voltage, radiochirurgie stéréotaxique, fractionnée: cérébrale, radiothérapie à intensité modulée	92.39.31↔	Autre radiothérapie de haut voltage, radiochirurgie stéréotaxique, fractionnée: extracérébrale, Intensity Modulated Arc Therapy (IMAT).
92.39.21↔	Autre radiothérapie de haut voltage, radiochirurgie stéréotaxique, fractionnée: cérébrale, Intensity Modulated Arc Therapy (IMAT).	92.39.32↔	Autre radiothérapie de haut voltage, radiochirurgie stéréotaxique, fractionnée: extracérébrale, guidée par l'image
92.39.22↔	Autre radiothérapie de haut voltage, radiochirurgie stéréotaxique, fractionnée: cérébrale, guidée par l'image	92.39.39↔	Autre radiothérapie de haut voltage, radiochirurgie stéréotaxique, fractionnée, extracérébrale, autre
92.39.29↔	Autre radiothérapie de haut voltage, radiochirurgie stéréotaxique, fractionnée, extracérébrale, autre	92.41↔	Radiothérapie par électrons peropératoire
92.39.30↔	Autre radiothérapie de haut voltage, radiochirurgie stéréotaxique, fractionnée: extracérébrale, radiothérapie avec modulation d'intensité		

ADRG A94

Traitement complexe en cas de colonisation ou d'infection à agents infectieux multirésistants, sans procédure opératoire, sans maladie particulière

Procédure dans le tableau A94-1 et aucun(e) procédure opératoire et pas [MDC égale 17]

DRG A94A

Traitement complexe en cas de colonisation ou d'infection à agents infectieux multirésistants à partir de 14 jours de traitement ou âge < 16 ans, sans procédure opératoire, sans maladie particulière

Âge < 16 années ou procédure dans le tableau A94-2

DRG A94B

Traitement complexe en cas de colonisation ou d'infection à agents infectieux multirésistants, 7 à 13 jours de traitement, âge > 15 ans, sans procédure opératoire

procédure A94-1

93.59.51‡↔	Traitement complexe de colonisation ou d'infection à agents infectieux multirésistants, d'au moins 7 à 13 jours de traitement	93.59.53‡↔	Traitement complexe de colonisation ou d'infection à agents infectieux multirésistants, 21 jours et plus de traitement
93.59.52‡↔	Traitement complexe de colonisation ou d'infection à agents infectieux multirésistants, d'au moins 14 à 20 jours de traitement		

procédure A94-2

93.59.52‡↔	Traitement complexe de colonisation ou d'infection à agents infectieux multirésistants, d'au moins 14 à 20 jours de traitement	93.59.53‡↔	Traitement complexe de colonisation ou d'infection à agents infectieux multirésistants, 21 jours et plus de traitement
------------	--	------------	--

ADRG A95

Traitement complexe de réhabilitation précoce gériatrique sans procédure particulière

Procédure dans le tableau A95-2 et pas [définition du DRG de base I06]

DRG A95A

Traitement complexe de réhabilitation précoce gériatrique avec procédure complexe ou traitement complexe de soins intensifs / Traitement complexe en U-IMC > 360 points

Procédures opératoires complexes ou au moins un(e) procédure dans le tableau A95-3

DRG A95B

Traitement complexe de réhabilitation précoce gériatrique, à partir de 14 jours de traitement ou traitement neurologique complexe d'accident vasculaire cérébral aigu, avec procédure opératoire particulière ou traitement complexe de soins intensifs > 184 points

(Traitement complexe de réhabilitation précoce gériatrique ou au moins un(e) procédure dans le tableau A95-4) et (Procédures opératoires particulières ou procédure dans le tableau A95-5)

DRG A95C

Traitement complexe de réhabilitation précoce gériatrique, à partir de 14 jours de traitement ou traitement neurologique complexe d'accident vasculaire cérébral aigu, avec limitation sévère des fonctions motrices

(Traitement complexe de réhabilitation précoce gériatrique ou au moins un(e) procédure dans le tableau A95-4) et diagnostic supplémentaire dans le tableau A95-1



DRG A95D **Traitement complexe de réhabilitation précoce gériatrique, à partir de 14 jours de traitement ou traitement neurologique complexe d'accident vasculaire cérébral aigu**

Traitement complexe de réhabilitation précoce gériatrique ou au moins un(e) procédure dans le tableau A95-4

DRG A95E **Traitement complexe de réhabilitation précoce gériatrique, 7 à 13 jours de traitement avec procédure opératoire particulière**

Procédures opératoires particulières

DRG A95F **Traitement complexe de réhabilitation précoce gériatrique, 7 à 13 jours de traitement avec limitation sévère des fonctions motrices**

Diagnostic supplémentaire dans le tableau A95-1

DRG A95G **Traitement complexe de réhabilitation précoce gériatrique, 7 à 13 jours de traitement**

diagnostic supplémentaire A95-1

U50.40	Limitation fonctionnelle motrice sévère : Index de Barthel: 20-35 points	U50.50	Limitation fonctionnelle motrice très sévère : Index de Barthel: 0-15 points
U50.41	Limitation fonctionnelle motrice sévère : FIM moteur: 31-42 points	U50.51	Limitation fonctionnelle motrice très sévère : FIM moteur: 13-30 points

procédure A95-2

93.89.94†↔	Réadaptation gériatrique aiguë, d'au moins 7 à 13 jours de traitement	93.89.96†↔	Réadaptation gériatrique aiguë, 21 jours et plus de traitement
93.89.95†↔	Réadaptation gériatrique aiguë, d'au moins 14 à 20 jours de traitement		

procédure A95-3

99.b7.14†↔	Traitement complexe de médecine intensive, 361 à 552 points de dépense	99.b7.1n†↔	Traitement complexe de médecine intensive, 16561 à 19320 points de dépense
99.b7.15†↔	Traitement complexe de médecine intensive, 553 à 828 points de dépense	99.b7.1o†↔	Traitement complexe de médecine intensive, 19321 points de dépense et plus
99.b7.16†↔	Traitement complexe de médecine intensive, 829 à 1104 points de dépense	99.b8.14†↔	Traitement complexe en U-IMC chez l'adulte, 361 à 552 points de dépense
99.b7.17†↔	Traitement complexe de médecine intensive, 1105 à 1380 points de dépense	99.b8.15†↔	Traitement complexe en U-IMC chez l'adulte, 553 à 828 points de dépense
99.b7.18†↔	Traitement complexe de médecine intensive, 1381 à 1656 points de dépense	99.b8.16†↔	Traitement complexe en U-IMC chez l'adulte, 829 à 1104 points de dépense
99.b7.1a†↔	Traitement complexe de médecine intensive, 1657 à 1932 points de dépense	99.b8.17†↔	Traitement complexe en U-IMC chez l'adulte, 1105 à 1380 points de dépense
99.b7.1b†↔	Traitement complexe de médecine intensive, 1933 à 2208 points de dépense	99.b8.18†↔	Traitement complexe en U-IMC chez l'adulte, 1381 à 1656 points de dépense
99.b7.1c†↔	Traitement complexe de médecine intensive, 2209 à 2484 points de dépense	99.b8.1a†↔	Traitement complexe en U-IMC chez l'adulte, 1657 à 1932 points de dépense
99.b7.1d†↔	Traitement complexe de médecine intensive, 2485 à 2760 points de dépense	99.b8.1b†↔	Traitement complexe en U-IMC chez l'adulte, 1933 à 2208 points de dépense
99.b7.1e†↔	Traitement complexe de médecine intensive, 2761 à 3220 points de dépense	99.b8.1c†↔	Traitement complexe en U-IMC chez l'adulte, 2209 à 2484 points de dépense
99.b7.1f†↔	Traitement complexe de médecine intensive, 3221 à 3680 points de dépense	99.b8.1d†↔	Traitement complexe en U-IMC chez l'adulte, 2485 à 2760 points de dépense
99.b7.1g†↔	Traitement complexe de médecine intensive, 3681 à 4600 points de dépense	99.b8.1e†↔	Traitement complexe en U-IMC chez l'adulte, 2761 à 3220 points de dépense
99.b7.1h†↔	Traitement complexe de médecine intensive, 4601 à 5520 points de dépense	99.b8.1f†↔	Traitement complexe en U-IMC chez l'adulte, 3221 à 3680 points de dépense
99.b7.1i†↔	Traitement complexe de médecine intensive, 5521 à 7360 points de dépense	99.b8.1g†↔	Traitement complexe en U-IMC chez l'adulte, 3681 à 4600 points de dépense
99.b7.1j†↔	Traitement complexe de médecine intensive, 7361 à 9200 points de dépense	99.b8.1h†↔	Traitement complexe en U-IMC chez l'adulte, 4601 à 5520 points de dépense
99.b7.1k†↔	Traitement complexe de médecine intensive, 9201 à 11040 points de dépense	99.b8.1i†↔	Traitement complexe en U-IMC chez l'adulte, 5521 à 7360 points de dépense
99.b7.1l†↔	Traitement complexe de médecine intensive, 11041 à 13800 points de dépense	99.b8.1j†↔	Traitement complexe en U-IMC chez l'adulte, 7361 à 9200 points de dépense
99.b7.1m†↔	Traitement complexe de médecine intensive, 13801 à 16560 points de dépense	99.b8.1k†↔	Traitement complexe en U-IMC chez l'adulte, 9201 à 11040 points de dépense

99.b8.1l†↔ Traitement complexe en U-IMC chez l'adulte, 11041 à 13800 points de dépense
 99.b8.1m† Traitement complexe en U-IMC chez l'adulte, 13801 à 16560 points de dépense
 ↔

99.b8.1n†↔ Traitement complexe en U-IMC chez l'adulte, 16561 à 19320 points de dépense
 99.b8.1o†↔ Traitement complexe en U-IMC chez l'adulte, 19321 points de dépense et plus

procédure A95-4

99.b7.13†↔ Traitement complexe de médecine intensive, 185 à 360 points de dépense
 99.b7.14†↔ Traitement complexe de médecine intensive, 361 à 552 points de dépense
 99.b7.15†↔ Traitement complexe de médecine intensive, 553 à 828 points de dépense
 99.b7.16†↔ Traitement complexe de médecine intensive, 829 à 1104 points de dépense
 99.b7.17†↔ Traitement complexe de médecine intensive, 1105 à 1380 points de dépense
 99.b7.18†↔ Traitement complexe de médecine intensive, 1381 à 1656 points de dépense
 99.b7.1a†↔ Traitement complexe de médecine intensive, 1657 à 1932 points de dépense
 99.b7.1b†↔ Traitement complexe de médecine intensive, 1933 à 2208 points de dépense
 99.b7.1c†↔ Traitement complexe de médecine intensive, 2209 à 2484 points de dépense
 99.b7.1d†↔ Traitement complexe de médecine intensive, 2485 à 2760 points de dépense
 99.b7.1e†↔ Traitement complexe de médecine intensive, 2761 à 3220 points de dépense
 99.b7.1f†↔ Traitement complexe de médecine intensive, 3221 à 3680 points de dépense
 99.b7.1g†↔ Traitement complexe de médecine intensive, 3681 à 4600 points de dépense
 99.b7.1h†↔ Traitement complexe de médecine intensive, 4601 à 5520 points de dépense

99.b7.1i†↔ Traitement complexe de médecine intensive, 5521 à 7360 points de dépense
 99.b7.1j†↔ Traitement complexe de médecine intensive, 7361 à 9200 points de dépense
 99.b7.1k†↔ Traitement complexe de médecine intensive, 9201 à 11040 points de dépense
 99.b7.1l†↔ Traitement complexe de médecine intensive, 11041 à 13800 points de dépense
 99.b7.1m† Traitement complexe de médecine intensive, 13801 à 16560 points de dépense
 ↔
 99.b7.1n†↔ Traitement complexe de médecine intensive, 16561 à 19320 points de dépense
 99.b7.1o†↔ Traitement complexe de médecine intensive, 19321 points de dépense et plus
 99.ba.13†↔ Traitement neurologique complexe d'AVC aigu en stroke center (SC), d'au moins 24 heures à 48 heures
 99.ba.14†↔ Traitement neurologique complexe d'AVC aigu en stroke center (SC), de plus de 48 heures à 72 heures
 99.ba.15†↔ Traitement neurologique complexe d'AVC aigu en stroke center (SC), de plus de 72 heures
 99.ba.23†↔ Traitement neurologique complexe d'AVC aigu en stroke unit (SU), d'au moins 24 heures à 48 heures
 99.ba.24†↔ Traitement neurologique complexe d'AVC aigu en stroke unit (SU), plus de 48 heures à 72 heures
 99.ba.25†↔ Traitement neurologique complexe d'AVC aigu en stroke unit (SU), de plus de 72 heures

procédure A95-5

99.b7.13†↔ Traitement complexe de médecine intensive, 185 à 360 points de dépense
 99.b7.14†↔ Traitement complexe de médecine intensive, 361 à 552 points de dépense
 99.b7.15†↔ Traitement complexe de médecine intensive, 553 à 828 points de dépense
 99.b7.16†↔ Traitement complexe de médecine intensive, 829 à 1104 points de dépense
 99.b7.17†↔ Traitement complexe de médecine intensive, 1105 à 1380 points de dépense
 99.b7.18†↔ Traitement complexe de médecine intensive, 1381 à 1656 points de dépense
 99.b7.1a†↔ Traitement complexe de médecine intensive, 1657 à 1932 points de dépense
 99.b7.1b†↔ Traitement complexe de médecine intensive, 1933 à 2208 points de dépense
 99.b7.1c†↔ Traitement complexe de médecine intensive, 2209 à 2484 points de dépense
 99.b7.1d†↔ Traitement complexe de médecine intensive, 2485 à 2760 points de dépense
 99.b7.1e†↔ Traitement complexe de médecine intensive, 2761 à 3220 points de dépense

99.b7.1f†↔ Traitement complexe de médecine intensive, 3221 à 3680 points de dépense
 99.b7.1g†↔ Traitement complexe de médecine intensive, 3681 à 4600 points de dépense
 99.b7.1h†↔ Traitement complexe de médecine intensive, 4601 à 5520 points de dépense
 99.b7.1i†↔ Traitement complexe de médecine intensive, 5521 à 7360 points de dépense
 99.b7.1j†↔ Traitement complexe de médecine intensive, 7361 à 9200 points de dépense
 99.b7.1k†↔ Traitement complexe de médecine intensive, 9201 à 11040 points de dépense
 99.b7.1l†↔ Traitement complexe de médecine intensive, 11041 à 13800 points de dépense
 99.b7.1m† Traitement complexe de médecine intensive, 13801 à 16560 points de dépense
 ↔
 99.b7.1n†↔ Traitement complexe de médecine intensive, 16561 à 19320 points de dépense
 99.b7.1o†↔ Traitement complexe de médecine intensive, 19321 points de dépense et plus

ADR G A96

Traitement complexe de médecine complémentaire, sans procédure opératoire

Procédure dans le tableau A96-1 et aucun(e) procédure opératoire

DR G A96A

Traitement complexe de médecine complémentaire, sans procédure opératoire, à partir de 26 séances de traitement

Procédure dans le tableau A96-2



DRG A96B **Traitement complexe de médecine complémentaire, sans procédure opératoire, à partir de 10 séances de traitement****procédure A96-1**

99.bc.12‡↔ Traitements complexes des médecines complémentaires, de 10 à 25 séances par séjour hospitalier
 99.bc.13‡↔ Traitements complexes des médecines complémentaires, de 26 à 49 séances par séjour hospitalier

99.bc.14‡↔ Traitements complexes des médecines complémentaires, de 50 séances ou plus par séjour hospitalier

procédure A96-2

99.bc.13‡↔ Traitements complexes des médecines complémentaires, de 26 à 49 séances par séjour hospitalier

99.bc.14‡↔ Traitements complexes des médecines complémentaires, de 50 séances ou plus par séjour hospitalier

ADRG A97 **Traitement complexe de médecine palliative > 7 jours de traitement**

Procédure dans le tableau A97-2

DRG A97A **Traitement complexe de médecine palliative > 7 jours de traitement avec procédure complexe ou traitement complexe de médecine palliative > 21 jours de traitement avec procédure particulière et traitement complexe en U-IMC / traitement complexe de soins intensifs > 196 / 184 points ou plus de 8 séances d'irradiation**

(Procédures opératoires complexes ou procédure dans le tableau A97-3 et Procédures opératoires particulières ou au moins un(e) procédure dans le tableau A97-4) et (au moins un(e) procédure dans le tableau A97-4 ou au moins neuf procédures dans le tableau A97-5)

DRG A97B **Traitement complexe de médecine palliative > 7 jours de traitement avec procédure complexe ou traitement complexe de médecine palliative > 21 jours de traitement avec procédure particulière**

Procédures opératoires complexes ou procédure dans le tableau A97-3 et Procédures opératoires particulières ou au moins un(e) procédure dans le tableau A97-4

DRG A97C **Traitement complexe de médecine palliative > 7 jours de traitement avec procédure de complication, ou traitement complexe de médecine palliative > 14 jours de traitement avec procédure opératoire particulière**

(Procédure dans le tableau A97-6 ou procédure dans le tableau A97-2 et (Procédures de complications ou Procédures de complication pré-MDC)) et (Procédures opératoires particulières ou Procédures de complications ou Procédures de complication pré-MDC ou procédure dans le tableau A97-3) et (Procédures opératoires particulières ou Procédures de complications ou Procédures de complication pré-MDC)

DRG A97D **Traitement complexe de médecine palliative > 21 jours de traitement**

(Procédure dans le tableau A97-6 ou procédure dans le tableau A97-2 et (Procédures de complications ou Procédures de complication pré-MDC)) et (Procédures opératoires particulières ou Procédures de complications ou Procédures de complication pré-MDC ou procédure dans le tableau A97-3)

DRG A97E **Traitement complexe de médecine palliative > 14 jours de traitement**

Procédure dans le tableau A97-6 ou procédure dans le tableau A97-2 et (Procédures de complications ou Procédures de complication pré-MDC)

DRG A97F **Traitement complexe de médecine palliative > 7 jours de traitement avec procédure particulière ou limitation sévère des fonctions motrices**

Procédures opératoires particulières ou diagnostic supplémentaire dans le tableau A97-1

DRG A97G **Traitement complexe de médecine palliative > 7 jours de traitement**

diagnostic supplémentaire A97-1

U50.40	Limitation fonctionnelle motrice sévère : Index de Barthel: 20-35 points	U50.50	Limitation fonctionnelle motrice très sévère : Index de Barthel: 0-15 points
U50.41	Limitation fonctionnelle motrice sévère : FIM moteur: 31-42 points	U50.51	Limitation fonctionnelle motrice très sévère : FIM moteur: 13-30 points

procédure A97-2

93.8a.26†↔	Traitement complexe de médecine palliative, d'au moins 7 à 13 jours de traitement	93.8a.36†↔	Soins palliatifs spécialisés, d'au moins 7 à 13 jours de traitement
93.8a.27†↔	Traitement complexe de médecine palliative, d'au moins 14 à 20 jours de traitement	93.8a.37†↔	Soins palliatifs spécialisés, d'au moins 14 à 20 jours de traitement
93.8a.28†↔	Traitement complexe de médecine palliative, d'au moins 21 à 27 jours de traitement	93.8a.38†↔	Soins palliatifs spécialisés, d'au moins 21 à 27 jours de traitement
93.8a.2a†↔	Traitement complexe de médecine palliative, 28 et plus de jours de traitement	93.8a.3a†↔	Soins palliatifs spécialisés, 28 et plus de jours de traitement

procédure A97-3

93.8a.28†↔	Traitement complexe de médecine palliative, d'au moins 21 à 27 jours de traitement	93.8a.38†↔	Soins palliatifs spécialisés, d'au moins 21 à 27 jours de traitement
93.8a.2a†↔	Traitement complexe de médecine palliative, 28 et plus de jours de traitement	93.8a.3a†↔	Soins palliatifs spécialisés, 28 et plus de jours de traitement

procédure A97-4

99.b7.13†↔	Traitement complexe de médecine intensive, 185 à 360 points de dépense	99.b7.22†↔	Traitement complexe de médecine intensive chez l'enfant (procédure de base), 393 à 588 points de dépense
99.b7.14†↔	Traitement complexe de médecine intensive, 361 à 552 points de dépense	99.b7.23†↔	Traitement complexe de médecine intensive chez l'enfant (procédure de base), 589 à 784 points de dépense
99.b7.15†↔	Traitement complexe de médecine intensive, 553 à 828 points de dépense	99.b7.24†↔	Traitement complexe de médecine intensive chez l'enfant (procédure de base), 785 à 980 points de dépense
99.b7.16†↔	Traitement complexe de médecine intensive, 829 à 1104 points de dépense	99.b7.25†↔	Traitement complexe de médecine intensive chez l'enfant (procédure de base), 981 à 1176 points de dépense
99.b7.17†↔	Traitement complexe de médecine intensive, 1105 à 1380 points de dépense	99.b7.26†↔	Traitement complexe de médecine intensive chez l'enfant (procédure de base), 1177 à 1470 points de dépense
99.b7.18†↔	Traitement complexe de médecine intensive, 1381 à 1656 points de dépense	99.b7.27†↔	Traitement complexe de médecine intensive chez l'enfant (procédure de base), 1471 à 1764 points de dépense
99.b7.1a†↔	Traitement complexe de médecine intensive, 1657 à 1932 points de dépense	99.b7.28†↔	Traitement complexe de médecine intensive chez l'enfant (procédure de base), 1765 à 2058 points de dépense
99.b7.1b†↔	Traitement complexe de médecine intensive, 1933 à 2208 points de dépense	99.b7.2a†↔	Traitement complexe de médecine intensive chez l'enfant (procédure de base), 2059 à 2352 points de dépense
99.b7.1c†↔	Traitement complexe de médecine intensive, 2209 à 2484 points de dépense	99.b7.2b†↔	Traitement complexe de médecine intensive chez l'enfant (procédure de base), 2353 à 2646 points de dépense
99.b7.1d†↔	Traitement complexe de médecine intensive, 2485 à 2760 points de dépense	99.b7.2c†↔	Traitement complexe de médecine intensive chez l'enfant (procédure de base), 2647 à 2940 points de dépense
99.b7.1e†↔	Traitement complexe de médecine intensive, 2761 à 3220 points de dépense	99.b7.2d†↔	Traitement complexe de médecine intensive chez l'enfant (procédure de base), 2941 à 3430 points de dépense
99.b7.1f†↔	Traitement complexe de médecine intensive, 3221 à 3680 points de dépense	99.b7.2e†↔	Traitement complexe de médecine intensive chez l'enfant (procédure de base), 3431 à 3920 points de dépense
99.b7.1g†↔	Traitement complexe de médecine intensive, 3681 à 4600 points de dépense	99.b7.2f†↔	Traitement complexe de médecine intensive chez l'enfant (procédure de base), 3921 à 4410 points de dépense
99.b7.1h†↔	Traitement complexe de médecine intensive, 4601 à 5520 points de dépense	99.b7.2g†↔	Traitement complexe de médecine intensive chez l'enfant (procédure de base), 4411 à 4900 points de dépense
99.b7.1i†↔	Traitement complexe de médecine intensive, 5521 à 7360 points de dépense	99.b7.2h†↔	Traitement complexe de médecine intensive chez l'enfant (procédure de base), 4901 à 5880 points de dépense
99.b7.1j†↔	Traitement complexe de médecine intensive, 7361 à 9200 points de dépense	99.b7.2i†↔	Traitement complexe de médecine intensive chez l'enfant (procédure de base), 5881 à 6860 points de dépense
99.b7.1k†↔	Traitement complexe de médecine intensive, 9201 à 11040 points de dépense	99.b7.2j†↔	Traitement complexe de médecine intensive chez l'enfant (procédure de base), 6861 à 7840 points de dépense
99.b7.1l†↔	Traitement complexe de médecine intensive, 11041 à 13800 points de dépense	99.b7.2k†↔	Traitement complexe de médecine intensive chez l'enfant (procédure de base), 7841 à 9800 points de dépense
99.b7.1m†↔	Traitement complexe de médecine intensive, 13801 à 16560 points de dépense	99.b7.2l†↔	Traitement complexe de médecine intensive chez l'enfant (procédure de base), 9801 à 11760 points de dépense
99.b7.1n†↔	Traitement complexe de médecine intensive, 16561 à 19320 points de dépense	99.b7.2m†↔	Traitement complexe de médecine intensive chez l'enfant (procédure de base), 11761 à 13720 points de dépense
99.b7.1o†↔	Traitement complexe de médecine intensive, 19321 points de dépense et plus	99.b7.2n†↔	Traitement complexe de médecine intensive chez l'enfant (procédure de base), 13721 à 16660 points de dépense
99.b7.21†↔	Traitement complexe de médecine intensive chez l'enfant (procédure de base), 197 à 392 points de dépense	99.b7.2o†↔	Traitement complexe de médecine intensive chez l'enfant (procédure de base), 16661 à 19600 points de dépense

99.b7.2p†↔	Traitement complexe de médecine intensive chez l'enfant (procédure de base), 19601 points de dépense et plus	99.b8.22†↔	Traitement complexe en U-IMC chez l'enfant, 393 à 588 points de dépense
99.b8.13†↔	Traitement complexe en U-IMC chez l'adulte, 185 à 360 points de dépense	99.b8.23†↔	Traitement complexe en U-IMC chez l'enfant, 589 à 784 points de dépense
99.b8.14†↔	Traitement complexe en U-IMC chez l'adulte, 361 à 552 points de dépense	99.b8.24†↔	Traitement complexe en U-IMC chez l'enfant, 785 à 980 points de dépense
99.b8.15†↔	Traitement complexe en U-IMC chez l'adulte, 553 à 828 points de dépense	99.b8.25†↔	Traitement complexe en U-IMC chez l'enfant, 981 à 1176 points de dépense
99.b8.16†↔	Traitement complexe en U-IMC chez l'adulte, 829 à 1104 points de dépense	99.b8.26†↔	Traitement complexe en U-IMC chez l'enfant, 1177 à 1470 points de dépense
99.b8.17†↔	Traitement complexe en U-IMC chez l'adulte, 1105 à 1380 points de dépense	99.b8.27†↔	Traitement complexe en U-IMC chez l'enfant, 1471 à 1764 points de dépense
99.b8.18†↔	Traitement complexe en U-IMC chez l'adulte, 1381 à 1656 points de dépense	99.b8.28†↔	Traitement complexe en U-IMC chez l'enfant, 1765 à 2058 points de dépense
99.b8.1a†↔	Traitement complexe en U-IMC chez l'adulte, 1657 à 1932 points de dépense	99.b8.2a†↔	Traitement complexe en U-IMC chez l'enfant, 2059 à 2352 points de dépense
99.b8.1b†↔	Traitement complexe en U-IMC chez l'adulte, 1933 à 2208 points de dépense	99.b8.2b†↔	Traitement complexe en U-IMC chez l'enfant, 2353 à 2646 points de dépense
99.b8.1c†↔	Traitement complexe en U-IMC chez l'adulte, 2209 à 2484 points de dépense	99.b8.2c†↔	Traitement complexe en U-IMC chez l'enfant, 2647 à 2940 points de dépense
99.b8.1d†↔	Traitement complexe en U-IMC chez l'adulte, 2485 à 2760 points de dépense	99.b8.2d†↔	Traitement complexe en U-IMC chez l'enfant, 2941 à 3430 points de dépense
99.b8.1e†↔	Traitement complexe en U-IMC chez l'adulte, 2761 à 3220 points de dépense	99.b8.2e†↔	Traitement complexe en U-IMC chez l'enfant, 3431 à 3920 points de dépense
99.b8.1f†↔	Traitement complexe en U-IMC chez l'adulte, 3221 à 3680 points de dépense	99.b8.2f†↔	Traitement complexe en U-IMC chez l'enfant, 3921 à 4410 points de dépense
99.b8.1g†↔	Traitement complexe en U-IMC chez l'adulte, 3681 à 4600 points de dépense	99.b8.2g†↔	Traitement complexe en U-IMC chez l'enfant, 4411 à 4900 points de dépense
99.b8.1h†↔	Traitement complexe en U-IMC chez l'adulte, 4601 à 5520 points de dépense	99.b8.2h†↔	Traitement complexe en U-IMC chez l'enfant, 4901 à 5880 points de dépense
99.b8.1i†↔	Traitement complexe en U-IMC chez l'adulte, 5521 à 7360 points de dépense	99.b8.2i†↔	Traitement complexe en U-IMC chez l'enfant, 5881 à 6860 points de dépense
99.b8.1j†↔	Traitement complexe en U-IMC chez l'adulte, 7361 à 9200 points de dépense	99.b8.2j†↔	Traitement complexe en U-IMC chez l'enfant, 6861 à 7840 points de dépense
99.b8.1k†↔	Traitement complexe en U-IMC chez l'adulte, 9201 à 11040 points de dépense	99.b8.2k†↔	Traitement complexe en U-IMC chez l'enfant, 7841 à 9800 points de dépense
99.b8.1l†↔	Traitement complexe en U-IMC chez l'adulte, 11041 à 13800 points de dépense	99.b8.2l†↔	Traitement complexe en U-IMC chez l'enfant, 9801 à 11760 points de dépense
99.b8.1m†↔	Traitement complexe en U-IMC chez l'adulte, 13801 à 16560 points de dépense	99.b8.2m†↔	Traitement complexe en U-IMC chez l'enfant, 11761 à 13720 points de dépense
99.b8.1n†↔	Traitement complexe en U-IMC chez l'adulte, 16561 à 19320 points de dépense	99.b8.2n†↔	Traitement complexe en U-IMC chez l'enfant, 13721 à 16660 points de dépense
99.b8.1o†↔	Traitement complexe en U-IMC chez l'adulte, 19321 points de dépense et plus	99.b8.2o†↔	Traitement complexe en U-IMC chez l'enfant, 16661 à 19600 points de dépense
99.b8.21†↔	Traitement complexe en U-IMC chez l'enfant, 197 à 392 points de dépense	99.b8.2p†↔	Traitement complexe en U-IMC chez l'enfant, 19601 points de dépense et plus

procédure A97-5

92.22.11↔	Radiothérapie peropératoire par rayons X, jusqu'à 300 kV	92.24.12↔	Téléradiothérapie à photons, accélérateur linéaire, positionnement guidé par l'image (IGRT), plus de 2 champs d'irradiation
92.22.12↔	Radiothérapie peropératoire par rayons X, 300 kV - < 1 MV	92.24.13↔	Téléradiothérapie à photons, accélérateur linéaire, positionnement guidé par l'image (IGRT), radiothérapie conformationnelle en 3D
92.22.19↔	Autre radiothérapie peropératoire par rayons X	92.24.14↔	Téléradiothérapie à photons, accélérateur linéaire, positionnement guidé par l'image (IGRT), radiothérapie avec modulation d'intensité
92.23.00↔	Radiothérapie de haut voltage: SAP	92.24.21↔	Téléradiothérapie à photons, accélérateur linéaire, sans guidage par l'image, jusqu'à 2 champs d'irradiation
92.23.01↔	Appareil de télécobalt, jusqu'à 2 champs d'irradiation	92.24.22↔	Téléradiothérapie à photons, accélérateur linéaire, sans guidage par l'image, plus de 2 champs d'irradiation
92.23.02↔	Appareil de télécobalt, 3 à 4 champs d'irradiation	92.24.23↔	Téléradiothérapie à photons, accélérateur linéaire, sans guidage par l'image, radiothérapie conformationnelle en 3D
92.23.03↔	Appareil de télécobalt plus de 4 champs d'irradiation ou radiothérapie conformationnelle en 3D	92.24.24↔	Téléradiothérapie à photons, accélérateur linéaire, sans guidage par l'image, radiothérapie avec modulation d'intensité
92.23.08↔	Radiothérapie de haut voltage: autres isotopes	92.24.30↔	Téléradiothérapie à photons: radiothérapie hautement complexe à l'aide d'équipements spécialisés
92.23.09↔	Autre appareil de télécobalt	92.25.00↔	Téléradiothérapie par électron, accélérateur linéaire, SAP
92.24.00↔	Téléradiothérapie à photons, accélérateur linéaire, SAP	92.25.01↔	Téléradiothérapie par électron, accélérateur linéaire, irradiation large
92.24.01↔	Téléradiothérapie à photons, accélérateur linéaire, irradiation large	92.25.02↔	Téléradiothérapie par électron, accélérateur linéaire, irradiation hémicorporelle
92.24.02↔	Téléradiothérapie à photons, accélérateur linéaire, irradiation hémicorporelle		
92.24.03↔	Téléradiothérapie à photons, accélérateur linéaire, irradiation corporelle totale		
92.24.04↔	Téléradiothérapie à photons, accélérateur linéaire, radiothérapie peropératoire		
92.24.09↔	Téléradiothérapie à photons, accélérateur linéaire, autre		
92.24.11↔	Téléradiothérapie à photons, accélérateur linéaire, positionnement guidé par l'image (IGRT), jusqu'à 2 champs d'irradiation		

92.25.03↔	Téléradiothérapie par électron, accélérateur linéaire, irradiation corporelle totale	92.30.32↔	Radiochirurgie stéréotaxique, en un temps: extracérébrale, guidée par l'image
92.25.04↔	Téléradiothérapie par électron, accélérateur linéaire, radiothérapie peropératoire	92.30.99↔	Radiochirurgie stéréotaxique, en un temps, autre
92.25.09↔	Téléradiothérapie par électron, accélérateur linéaire, autre	92.31.00↔	Radiochirurgie à photons non spécifiée, cérébrale
92.25.11↔	Téléradiothérapie par électron, accélérateur linéaire, positionnement guidé par l'image	92.31.10↔	Radiochirurgie à photons non spécifiée, extracérébrale
92.25.12↔	Téléradiothérapie par électron, accélérateur linéaire, positionnement guidé par l'image, jusqu'à 2 champs d'irradiation	92.32.00↔	Radiochirurgie photonique multisources, SAP
92.25.13↔	Téléradiothérapie par électron, accélérateur linéaire, positionnement guidé par l'image, plus de 2 champs d'irradiation	92.32.01↔	Radiochirurgie photonique multisources: gamma-knife
92.25.14↔	Téléradiothérapie par électron, accélérateur linéaire, positionnement guidé par l'image, radiothérapie conformationnelle en 3D	92.33.00↔	Radiochirurgie aux particules, SAP
92.25.15↔	Téléradiothérapie par électron, accélérateur linéaire, positionnement guidé par l'image, radiothérapie avec modulation d'intensité	92.33.01↔	Autre radiothérapie de haut voltage: radiochirurgie stéréotaxique, en un temps, cérébrale
92.25.21↔	Téléradiothérapie par électron, accélérateur linéaire, sans guidage par l'image, jusqu'à 2 champs d'irradiation	92.33.11↔	Autre radiothérapie de haut voltage: radiochirurgie stéréotaxique, en un temps, extracérébrale
92.25.22↔	Téléradiothérapie par électron, accélérateur linéaire, sans guidage par l'image, plus de 2 champs d'irradiation	92.39.01↔	Autre radiothérapie de haut voltage, radiochirurgie stéréotaxique, fractionnée, cérébrale, SAP
92.25.23↔	Téléradiothérapie par électron, accélérateur linéaire, sans guidage par l'image, radiothérapie conformationnelle en 3D	92.39.11↔	Autre radiothérapie de haut voltage, radiochirurgie stéréotaxique, fractionnée, extracérébrale, SAP
92.25.24↔	Téléradiothérapie par électron, accélérateur linéaire, sans guidage par l'image, radiothérapie avec modulation d'intensité	92.39.20↔	Autre radiothérapie de haut voltage, radiochirurgie stéréotaxique, fractionnée: cérébrale, radiothérapie à intensité modulée
92.26.00↔	Autre téléradiothérapie par particule radioactive, SAP	92.39.21↔	Autre radiothérapie de haut voltage, radiochirurgie stéréotaxique, fractionnée: cérébrale, Intensity Modulated Arc Therapy (IMAT).
92.26.99↔	Autre téléradiothérapie par particule radioactive, autre	92.39.22↔	Autre radiothérapie de haut voltage, radiochirurgie stéréotaxique, fractionnée: cérébrale, guidée par l'image
92.30.00↔	Radiochirurgie stéréotaxique en un temps, SAP	92.39.29↔	Autre radiothérapie de haut voltage, radiochirurgie stéréotaxique, fractionnée, extracérébrale, autre
92.30.01↔	Radiochirurgie stéréotaxique, en un temps: cérébrale, SAP	92.39.30↔	Autre radiothérapie de haut voltage, radiochirurgie stéréotaxique, fractionnée: extracérébrale, radiothérapie avec modulation d'intensité
92.30.02↔	Radiochirurgie stéréotaxique, en un temps: extracérébrale, SAP	92.39.31↔	Autre radiothérapie de haut voltage, radiochirurgie stéréotaxique, fractionnée: extracérébrale, Intensity Modulated Arc Therapy (IMAT).
92.30.20↔	Radiochirurgie stéréotaxique, en un temps: cérébrale, radiothérapie à intensité modulée	92.39.32↔	Autre radiothérapie de haut voltage, radiochirurgie stéréotaxique, fractionnée: extracérébrale, guidée par l'image
92.30.21↔	Radiochirurgie stéréotaxique, en un temps: cérébrale, Intensity Modulated Arc Therapy (IMAT).	92.39.39↔	Autre radiothérapie de haut voltage, radiochirurgie stéréotaxique, fractionnée, extracérébrale, autre
92.30.22↔	Radiochirurgie stéréotaxique, en un temps: cérébrale, guidée par l'image	92.41↔	Radiothérapie par électrons peropératoire
92.30.30↔	Radiochirurgie stéréotaxique, en un temps: extracérébrale, radiothérapie avec modulation d'intensité		
92.30.31↔	Radiochirurgie stéréotaxique, en un temps: extracérébrale, Intensity Modulated Arc Therapy (IMAT).		

procédure A97-6

93.8a.27‡↔	Traitement complexe de médecine palliative, d'au moins 14 à 20 jours de traitement	93.8a.37‡↔	Soins palliatifs spécialisés, d'au moins 14 à 20 jours de traitement
93.8a.28‡↔	Traitement complexe de médecine palliative, d'au moins 21 à 27 jours de traitement	93.8a.38‡↔	Soins palliatifs spécialisés, d'au moins 21 à 27 jours de traitement
93.8a.2a‡↔	Traitement complexe de médecine palliative, 28 et plus de jours de traitement	93.8a.3a‡↔	Soins palliatifs spécialisés, 28 et plus de jours de traitement

ADRG B61

Affections aiguës et blessures particulières de la moelle épinière

(Diagnostic dans le tableau B61-1 ou diagnostic principal dans le tableau B61-2) et procédure pas dans le tableau B61-3 et pas [(Traumatisme multiple ou Traitement complexe de soins intensifs > 980 / 1104 points) et Procédures opératoires complexes]

DRG B61A

Affections aiguës particulières et lésions de la moelle épinière, avec intervention complexe, jusqu'à 13 jours d'hospitalisation, transféré

Durée de séjour < 14 jours et (Procédures opératoires complexes ou au moins un(e) procédure dans le tableau B61-4) et Raison de la sortie égale Transféré (dans un autre hôpital) (06)

DRG B61B

Affections aiguës particulières et lésions de la moelle épinière avec procédure opératoire complexe

Procédures opératoires complexes

DRG B61C

Affections aiguës et blessures particulières de la moelle épinière

diagnostic B61-1

G82.00	Paraparésie et paraplégie flasque: Paraplégie complète aiguë d'origine non traumatique	G95.85	Douleur de désafférentation liée à une lésion de la moelle épinière
G82.01	Paraparésie et paraplégie flasque: Paraplégie incomplète aiguë d'origine non traumatique	P11.50	Lésion du rachis et de la moelle épinière due à un traumatisme obstétrical: Avec paraplégie aiguë
G82.10	Paraparésie et paraplégie spastique: Paraplégie complète aiguë d'origine non traumatique	S14.0	Commotion et œdème de la moelle cervicale
G82.11	Paraparésie et paraplégie spastique: Paraplégie incomplète aiguë d'origine non traumatique	S14.10	Lésion de la moelle cervicale, SAI
G82.20	Paraparésie et paraplégie, sans précision: Paraplégie complète aiguë d'origine non traumatique	S14.11	Lésion transversale complète de la moelle cervicale
G82.21	Paraparésie et paraplégie, sans précision: Paraplégie incomplète aiguë d'origine non traumatique	S14.12	Lésion centrale de la moelle cervicale (lésion transversale incomplète)
G82.30	Tétraparésie et tétraplégie flasque: Paraplégie complète aiguë d'origine non traumatique	S14.13	Autres lésions transversales incomplètes de la moelle cervicale
G82.31	Tétraparésie et tétraplégie flasque: Paraplégie incomplète aiguë d'origine non traumatique	S24.0	Commotion et œdème de la moelle dorsale
G82.40	Tétraparésie et tétraplégie spastique: Paraplégie complète aiguë d'origine non traumatique	S24.10	Lésion médullaire dorsale sans autre précision
G82.41	Tétraparésie et tétraplégie spastique: Paraplégie incomplète aiguë d'origine non traumatique	S24.11	Lésion transversale complète de la moelle dorsale
G82.50	Tétraparésie et tétraplégie, sans précision: Paraplégie complète aiguë d'origine non traumatique	S24.12	Lésion centrale de la moelle dorsale (lésion transversale incomplète)
G82.51	Tétraparésie et tétraplégie, sans précision: Paraplégie incomplète aiguë d'origine non traumatique	S34.0	Commotion et œdème de la moelle lombaire [cone médullaire]
G95.82	Trouble des fonctions vésicales du à un choc rachidien	S34.10	Lésion transversale complète de la moelle lombaire
G95.83	Spasticité d'origine rachidienne des muscles striés	S34.11	Lésion transversale incomplète de la moelle lombaire
G95.84	Dyssynergie vésicosphinctérienne liée à une lésion de la moelle épinière	S34.30	Syndrome traumatique complet de la queue de cheval
		S34.31	Syndrome traumatique incomplet de la queue de cheval
		T06.0	Lésions traumatiques du cerveau et des nerfs crâniens avec lésions traumatiques des nerfs et de la moelle épinière au niveau du cou
		T06.1	Lésions traumatiques des nerfs et de la moelle épinière de plusieurs autres parties du corps

diagnostic principal B61-2

P11.59	Lésion du rachis et de la moelle épinière due à un traumatisme obstétrical: Non précisé	S34.38	Lésion autre et non précisée de la queue de cheval
S34.18	Autre lésion de la moelle lombaire	T09.3	Lésion traumatique de la moelle épinière, niveau non précisé

procédure B61-3

33.50↔	Transplantation pulmonaire, SAP	41.0b.23↔	Transplantation de cellules souches hématopoïétiques de sang périphérique, allogène, donneur apparenté, non HLA identique
33.51↔	Transplantation pulmonaire unilatérale	41.0b.24↔	Transplantation de cellules souches hématopoïétiques de sang périphérique, allogène, donneur non apparenté, HLA identique
33.52↔	Transplantation pulmonaire bilatérale	41.0b.25↔	Transplantation de cellules souches hématopoïétiques de sang périphérique, allogène, donneur non apparenté, non HLA identique
33.53↔	Retransplantation pulmonaire durant la même hospitalisation	41.0b.31↔	Transplantation de cellules souches hématopoïétiques de sang du cordon ombilical, autologue
33.6x.00↔	Transplantation combinée cœur-poumons, SAP	41.0b.32↔	Transplantation de cellules souches hématopoïétiques de sang du cordon ombilical, pour transplantation allogène, donneur apparenté, HLA identique
33.6x.10↔	Retransplantation combinée cœur-poumons durant la même hospitalisation	41.0b.33↔	Transplantation de cellules souches hématopoïétiques de sang du cordon ombilical, pour transplantation allogène, donneur apparenté, non HLA identique
33.6x.99↔	Transplantation combinée cœur-poumons, autre	41.0b.34↔	Transplantation de cellules souches hématopoïétiques de sang du cordon ombilical, pour transplantation allogène, donneur non apparenté, HLA identique
37.51.00↔	Transplantation cardiaque, SAP	41.0b.35↔	Transplantation de cellules souches hématopoïétiques de sang du cordon ombilical, pour transplantation allogène, donneur non apparenté, non HLA identique
37.51.10↔	Transplantation cardiaque	41.0d↔	Prélèvement et transplantation de cellules souches hématopoïétiques, autres
37.51.20↔	Retransplantation cardiaque durant la même hospitalisation	46.97.00↔	Transplantation intestinale, SAP
37.51.99↔	Transplantation cardiaque, autre	46.97.10↔	Transplantation intestinale, retransplantation d'intestin grêle durant la même hospitalisation
41.00↔	Prélèvement et transplantation de cellules souches hématopoïétiques, SAP	46.97.99↔	Transplantation intestinale, autre
41.0b.09↔	Transplantation de cellules souches hématopoïétiques, autres	50.50↔	Transplantation hépatique, SAP
41.0b.11↔	Transplantation de cellules souches hématopoïétiques de moelle osseuse, autologue	50.52↔	Transplantation hépatique, greffe de foie entier
41.0b.12↔	Transplantation de cellules souches hématopoïétiques de moelle osseuse, allogène, donneur apparenté, HLA identique	50.53↔	Transplantation hépatique, greffe de foie partagé [split liver]
41.0b.13↔	Transplantation de cellules souches hématopoïétiques de moelle osseuse, allogène, donneur apparenté, non HLA identique	50.59↔	Transplantation hépatique, autre
41.0b.14↔	Transplantation de cellules souches hématopoïétiques de moelle osseuse, allogène, donneur non apparenté, HLA identique	52.82↔	Allogreffe du pancréas
41.0b.15↔	Transplantation de cellules souches hématopoïétiques de moelle osseuse, allogène, donneur non apparenté, non HLA identique	52.83.00↔	Hétérogreffe du pancréas, SAP
41.0b.21↔	Transplantation de cellules souches hématopoïétiques de sang périphérique, autologue		
41.0b.22↔	Transplantation de cellules souches hématopoïétiques de sang périphérique, allogène, donneur apparenté, HLA identique		

52.83.10↔	Hétéogreffe du pancréas, retransplantation d'un segment de pancréas durant la même hospitalisation	55.69.00↔	Autre greffe rénale, SAP
52.83.11↔	Hétéogreffe du pancréas, retransplantation du pancréas durant la même hospitalisation	55.69.10↔	Autre greffe rénale, allogénique
52.83.99↔	Hétéogreffe du pancréas, autre	55.69.20↔	Autre greffe rénale, syngénique
52.84↔	Autotransplantation de cellules d'îlots de Langerhans	55.69.30↔	Autre greffe rénale, en bloc
52.85↔	Allotransplantation de cellules d'îlots de Langerhans	55.69.40↔	Autre greffe rénale, retransplantation rénale durant la même hospitalisation
52.86↔	Transplantation de cellules d'îlots de Langerhans, SAP	55.69.99↔	Autre greffe rénale, autre

procédure B61-4

02.94†↔	Insertion ou remplacement de matériel de traction crânienne ou dispositif de halo	03.99.22↔	Opération sur les voies d'écoulement du liquide céphalo-rachidien, enlèvement de réservoir sous-cutané de LCR
03.02↔	Réouverture de site de laminectomie	03.99.29↔	Opération des voies d'écoulement du liquide céphalo-rachidien, autre
03.09.00↔	Autre exploration et décompression des structures du canal rachidien, SAP	03.99.30↔	Révision sans remplacement d'électrode(s) de neurostimulateur rachidien, électrode en baguette, système à une électrode
03.09.14↔	Abord de la colonne cervicale (par laminotomie ou hémilaminectomie), par voie dorsale, 1 segment	03.99.31↔	Révision sans remplacement d'électrode(s) de neurostimulateur rachidien, électrode en baguette, système à plusieurs électrodes
03.09.15↔	Abord de la colonne cervicale (par laminotomie ou hémilaminectomie), par voie dorsale, 2 segments	03.99.32↔	Révision sans remplacement d'électrode(s) de neurostimulateur rachidien, électrode à plaque, système à une électrode
03.09.16↔	Abord de la colonne cervicale (par laminotomie ou hémilaminectomie), par voie dorsale, 3 segments et plus	03.99.33↔	Révision sans remplacement d'électrode(s) de neurostimulateur rachidien, électrode à plaque, système à plusieurs électrodes
03.09.24↔	Abord de la colonne thoracique (par laminotomie ou hémilaminectomie), par voie dorsale, 1 segment	03.99.40↔	Révision sans remplacement de cathéter pour perfusion intrathécale et épidurale
03.09.25↔	Abord de la colonne thoracique (par laminotomie ou hémilaminectomie), par voie dorsale, 2 segments	78.41.30↔	Autres réparations ou opérations plastiques osseuses, clavicule, omoplate, côtes et sternum, Implantation VEPTR (vertical expandable prosthetic titanium rib)
03.09.26↔	Abord de la colonne thoracique (par laminotomie ou hémilaminectomie), par voie dorsale, 3 segments et plus	78.49.21↔	Remplacement de corps vertébral par implant (p. ex. lors de cyphose): 1 corps vertébral
03.09.34↔	Abord de la colonne lombaire (par laminotomie ou flavectomie), par voie dorsale, 1 segment	78.49.22↔	Remplacement de corps vertébral par implant (p. ex. lors de cyphose): 2 corps vertébraux
03.09.35↔	Abord de la colonne lombaire (par laminotomie ou flavectomie), par voie dorsale, 2 segments	78.49.23↔	Remplacement de corps vertébral par implant (p. ex. lors de cyphose): 3 corps vertébraux
03.09.36↔	Abord de la colonne lombaire (par laminotomie ou flavectomie), par voie dorsale, 3 segments et plus	78.49.24↔	Remplacement de corps vertébral par implant (p. ex. lors de cyphose): 4 corps vertébraux
03.09.41↔	Incision du canal rachidien pour drainage de liquide épidural	78.49.25↔	Remplacement de corps vertébral par implant (p. ex. lors de cyphose): 5 corps vertébraux ou plus
03.09.43↔	Incision de la moelle épinière et des méninges rachidiennes pour drainage de liquide sous-dural	78.49.26↔	Remplacement de corps vertébral par autre matériau (p. ex. lors de cyphose), 1 corps vertébral
03.09.44↔	Incision de la moelle épinière et des méninges rachidiennes pour drainage d'hématome intramédullaire	78.49.27↔	Remplacement de corps vertébral par autre matériau (p. ex. lors de cyphose), 2 corps vertébraux
03.09.45↔	Incision de la moelle épinière et des méninges rachidiennes pour drainage d'abcès intramédullaire	78.49.28↔	Remplacement de corps vertébral par autre matériau (p. ex. lors de cyphose), 3 corps vertébraux
03.09.91↔	Autre décompression du canal rachidien	78.49.29↔	Remplacement de corps vertébral (p. ex. lors de cyphose), autre
03.09.99↔	Autre exploration et décompression des structures du canal rachidien, autre	78.49.2a↔	Remplacement de corps vertébral par autre matériau (p. ex. lors de cyphose), 4 corps vertébraux ou plus
03.1↔	Section de racine nerveuse intraspinale	78.49.31↔	Réparation complexe de la colonne vertébrale (p. ex. lors de cyphose) par greffe antérieure
03.51↔	Réparation de méningocèle spinale	78.49.32↔	Réparation complexe de la colonne vertébrale (p. ex. lors de cyphose) par kyphectomie (p. ex. selon Lindseth-Selzer)
03.52↔	Réparation de myéломéningocèle	78.49.33↔	Réparation complexe de la colonne vertébrale (p. ex. lors de cyphose) par correction dorsale sans libération ventrale
03.53.11↔	Réduction fermée de fracture vertébrale avec fixateurs externes	78.49.34↔	Réparation complexe de la colonne vertébrale (p. ex. lors de cyphose) par correction dorsale avec libération ventrale
03.53.20↔	Réduction ouverte de fracture vertébrale	78.49.35↔	Réparation complexe de la colonne vertébrale (p. ex. lors de cyphose) par correction dorso-ventrale
03.59.10↔	Autres réparations et opérations plastiques de structures médullaires, fermeture de diastématomyélie	78.49.36↔	Ostéotomie de la colonne vertébrale et spondylodèse polysegmentaire lordosante dorsale selon Zielke (p. ex. lors de cyphose)
03.59.11↔	Autres réparations et opérations plastiques de structures médullaires, section de filum terminale	78.49.37↔	Ostéotomie de la colonne vertébrale et ostéotomie de soustraction transpédiculaire (p. ex. selon Thomasen ou selon Hsu-Yau-Leong) (p. ex. lors de cyphose)
03.59.12↔	Autres réparations et opérations plastiques de structures médullaires, fermeture de fistule rachidienne	78.49.38↔	Ostéotomie de la colonne vertébrale et spondylodèse monosegmentaire lordosante cervico-thoracique (p. ex. selon Mason, Urist ou Simmons) (p. ex. lors de cyphose)
03.59.13↔	Autres réparations et opérations plastiques de structures médullaires, plastie de la dure-mère [duroplastie] rachidienne	78.49.40↔	Réparation complexe de la colonne vertébrale (p. ex. lors de scoliose) par épiphysiodèse du cartilage de croissance à l'aide d'agrafes en alliage à mémoire de forme [Shape Memory Alloy (SMA) Staples], 1 agrafe
03.59.99↔	Autres réparations et opérations plastiques de structures médullaires, autre		
03.6↔	Libération d'adhérences de moelle épinière et de racine nerveuse		
03.99.09↔	Autre opération de la moelle épinière et du canal rachidien, autre		
03.99.10↔	Opération de vaisseau(x) intramédullaire(s) (ligature, destruction, résection)		
03.99.19↔	Opération de vaisseaux intramédullaires, autre		
03.99.20↔	Opération des voies d'écoulement du liquide céphalo-rachidien, mise en place de réservoir sous-cutané de LCR		
03.99.21↔	Opération des voies d'écoulement du liquide céphalo-rachidien, révision de réservoir sous-cutané de LCR, de cathéter ou de pompe à médicament pour perfusion intrathécale et épidurale		

78.49.41↔	Réparation complexe de la colonne vertébrale (p. ex. lors de scoliose) par épiphysiodèse du cartilage de croissance à l'aide d'agrafes en alliage à mémoire de forme [Shape Memory Alloy (SMA) Staples], 2 agrafes	78.49.59↔	Spondylodèse de correction dorsale ou ventrale instrumentale (p. ex. lors de scoliose), autre
78.49.42↔	Réparation complexe de la colonne vertébrale (p. ex. lors de scoliose) par épiphysiodèse du cartilage de croissance à l'aide d'agrafes en alliage à mémoire de forme [Shape Memory Alloy (SMA) Staples], 3 agrafes	78.49.5a↔	Spondylodèse de correction ventrale instrumentale (p. ex. lors de scoliose), sans stabilité primaire, 11 segments ou plus
78.49.43↔	Réparation complexe de la colonne vertébrale (p. ex. lors de scoliose) par épiphysiodèse du cartilage de croissance à l'aide d'agrafes en alliage à mémoire de forme [Shape Memory Alloy (SMA) Staples], 4 agrafes	78.49.5b↔	Spondylodèse de correction ventrale instrumentale (p. ex. lors de scoliose), avec stabilité primaire, 3 à 6 segments
78.49.44↔	Réparation complexe de la colonne vertébrale (p. ex. lors de scoliose) par épiphysiodèse du cartilage de croissance à l'aide d'agrafes en alliage à mémoire de forme [Shape Memory Alloy (SMA) Staples], 5 agrafes	78.49.5c↔	Spondylodèse de correction ventrale instrumentale (p. ex. lors de scoliose), avec stabilité primaire, 7 à 10 segments
78.49.45↔	Réparation complexe de la colonne vertébrale (p. ex. lors de scoliose) par épiphysiodèse du cartilage de croissance à l'aide d'agrafes en alliage à mémoire de forme [Shape Memory Alloy (SMA) Staples], 6 agrafes	78.49.5d↔	Spondylodèse de correction ventrale instrumentale (p. ex. lors de scoliose), avec stabilité primaire, 11 segments ou plus
78.49.46↔	Réparation complexe de la colonne vertébrale (p. ex. lors de scoliose) par épiphysiodèse du cartilage de croissance à l'aide d'agrafes en alliage à mémoire de forme [Shape Memory Alloy (SMA) Staples], 7 agrafes	78.49.61↔	Spondylodèse de correction dorso-ventrale combinée instrumentale (p. ex. lors de scoliose), sans stabilité primaire, 3 à 6 segments
78.49.47↔	Réparation complexe de la colonne vertébrale (p. ex. lors de scoliose) par épiphysiodèse du cartilage de croissance à l'aide d'agrafes en alliage à mémoire de forme [Shape Memory Alloy (SMA) Staples], 8 agrafes	78.49.62↔	Spondylodèse de correction dorso-ventrale combinée instrumentale (p. ex. lors de scoliose), sans stabilité primaire, 7 à 10 segments
78.49.48↔	Réparation complexe de la colonne vertébrale (p. ex. lors de scoliose) par épiphysiodèse du cartilage de croissance à l'aide d'agrafes en alliage à mémoire de forme [Shape Memory Alloy (SMA) Staples], 9 agrafes	78.49.63↔	Spondylodèse de correction dorso-ventrale combinée instrumentale (p. ex. lors de scoliose), sans stabilité primaire, 11 segments ou plus
78.49.4a↔	Réparation complexe de la colonne vertébrale (p. ex. lors de scoliose) par épiphysiodèse du cartilage de croissance à l'aide d'agrafes en alliage à mémoire de forme [Shape Memory Alloy (SMA) Staples], 10 agrafes	78.49.64↔	Spondylodèse de correction dorso-ventrale combinée instrumentale (p. ex. lors de scoliose), avec stabilité primaire, 3 à 6 segments
78.49.4b↔	Réparation complexe de la colonne vertébrale (p. ex. lors de scoliose) par épiphysiodèse du cartilage de croissance à l'aide d'agrafes en alliage à mémoire de forme [Shape Memory Alloy (SMA) Staples], 11 agrafes	78.49.65↔	Spondylodèse de correction dorso-ventrale combinée instrumentale (p. ex. lors de scoliose), avec stabilité primaire, 7 à 10 segments
78.49.4c↔	Réparation complexe de la colonne vertébrale (p. ex. lors de scoliose) par épiphysiodèse du cartilage de croissance à l'aide d'agrafes en alliage à mémoire de forme [Shape Memory Alloy (SMA) Staples], 12 agrafes	78.49.66↔	Spondylodèse de correction dorso-ventrale combinée instrumentale (p. ex. lors de scoliose), avec stabilité primaire, 11 segments ou plus
78.49.4d↔	Réparation complexe de la colonne vertébrale (p. ex. lors de scoliose) par épiphysiodèse du cartilage de croissance à l'aide d'agrafes en alliage à mémoire de forme [Shape Memory Alloy (SMA) Staples], 13 agrafes et plus	78.49.69↔	Spondylodèse dorso-ventrale combinée avec correction instrumentale de position (p. ex. lors de scoliose), autre
78.49.4e↔	Réparation complexe de la colonne vertébrale (p. ex. lors de scoliose) par épiphysiodèse dorso-ventrale	78.49.71↔	Réparation complexe de la colonne vertébrale (p. ex. lors de scoliose) par tiges sous-cutanées selon Harrington (chez l'enfant)
78.49.4f↔	Réparation complexe de la colonne vertébrale (p. ex. lors de scoliose) par épiphysiodèse unilatérale avec fusion vertébrale dorsale	78.49.72↔	Reconstruction complexe de la colonne vertébrale (p.ex. scoliose) par implantation de growing rods
78.49.4g↔	Réparation complexe de la colonne vertébrale (p. ex. lors de scoliose) par épiphysiodèse bilatérale avec fusion vertébrale dorsale	78.49.79↔	Réparation complexe de la colonne vertébrale, autre
78.49.50↔	Spondylodèse de correction dorsale ou ventrale instrumentale (p. ex. lors de scoliose), SAP	78.50.31↔	Ostéosynthèse par vis, colonne vertébrale
78.49.51↔	Spondylodèse de correction dorsale instrumentale (p. ex. lors de scoliose), sans stabilité primaire, 3 à 6 segments	78.50.32↔	Ostéosynthèse par cerclage au fil métallique, colonne vertébrale
78.49.52↔	Spondylodèse de correction dorsale instrumentale (p. ex. lors de scoliose), sans stabilité primaire, 7 à 10 segments	78.50.33↔	Ostéosynthèse par système d'agrafes, colonne vertébrale
78.49.53↔	Spondylodèse de correction dorsale instrumentale (p. ex. lors de scoliose), sans stabilité primaire, 11 segments ou plus	78.50.34↔	Ostéosynthèse par plaque-crochet, colonne vertébrale
78.49.54↔	Spondylodèse de correction dorsale instrumentale (p. ex. lors de scoliose), avec stabilité primaire, 3 à 6 segments	78.50.35↔	Ostéosynthèse par système de vis à tige, colonne vertébrale
78.49.55↔	Spondylodèse de correction dorsale instrumentale (p. ex. lors de scoliose), avec stabilité primaire, 7 à 10 segments	78.50.36↔	Ostéosynthèse par système de vis-plaque ventral, colonne vertébrale
78.49.56↔	Spondylodèse de correction dorsale instrumentale (p. ex. lors de scoliose), avec stabilité primaire, 11 segments ou plus	78.50.37↔	Ostéosynthèse par système de vis-plaque dorsal, colonne vertébrale
78.49.57↔	Spondylodèse de correction ventrale instrumentale (p. ex. lors de scoliose), sans stabilité primaire, 3 à 6 segments	78.50.39↔	Technique d'ostéosynthèse, colonne vertébrale, autre
78.49.58↔	Spondylodèse de correction ventrale instrumentale (p. ex. lors de scoliose), sans stabilité primaire, 7 à 10 segments	80.51.10↔	Excision chirurgicale ouverte de disque intervertébral
		80.51.11↔	Excision chirurgicale ouverte de deux disques intervertébraux
		80.51.12↔	Excision chirurgicale ouverte de trois disques intervertébraux ou plus
		80.51.20↔	Excision percutanée de disque intervertébral par endoscopie
		80.51.99↔	Excision de disque intervertébral, autre
		81.01↔	Arthrodèse de vertèbre atlas - axis
		81.02↔	Autre arthrodèse cervicale antérieure
		81.03↔	Autre arthrodèse cervicale postérieure
		81.04↔	Arthrodèse thoracique ou thoraco-lombaire antérieure
		81.05↔	Arthrodèse thoracique ou thoraco-lombaire postérieure
		81.06↔	Arthrodèse lombaire ou lombosacrée antérieure
		81.07↔	Arthrodèse lombaire ou lombosacrée intratransversaire
		81.08↔	Arthrodèse lombaire ou lombo-sacrée postérieure
		81.31↔	Reprise d'arthrodèse de vertèbres atlas-axis
		81.32↔	Reprise d'autre arthrodèse cervicale antérieure
		81.33↔	Reprise d'autre arthrodèse cervicale postérieure
		81.34↔	Reprise d'arthrodèse thoracique ou thoraco-lombaire antérieure
		81.35↔	Reprise d'arthrodèse thoracique ou thoraco-lombaire postérieure
		81.36↔	Reprise d'arthrodèse lombaire ou lombo-sacrée antérieure
		81.37↔	Reprise d'arthrodèse lombaire ou lombo-sacrée intratransversaire
		81.38↔	Reprise d'arthrodèse lombaire ou lombo-sacrée postérieure
		81.62.00↔	Arthrodèse ou reprise d'arthrodèse de 2 - 3 vertèbres, SAP
		81.62.10↔	Arthrodèse de 2 vertèbres par voie postérieure

81.62.11↔	Arthrodèse intracorporeale antérieure et postérieure combinée de 2 vertèbres	81.66.99↔	Kyphoplastie, autre
81.62.12↔	Arthrodèse intracorporeale antérieure de 2 vertèbres	84.51.10↔	Insertion de cage(s) intervertébrale(s), 1 segment
81.62.13↔	Arthrodèse postérieure dynamique de 2 vertèbres	84.51.11↔	Insertion de cage(s) intervertébrale(s), 2 segments
81.62.20↔	Arthrodèse postérieure de 3 vertèbres	84.51.12↔	Insertion de cage(s) intervertébrale(s), 3 segments
81.62.21↔	Arthrodèse intracorporeale antérieure et postérieure combinée de 3 vertèbres	84.51.13↔	Insertion de cage(s) intervertébrale(s), 4 segments ou plus
81.62.22↔	Arthrodèse intracorporeale antérieure de 3 vertèbres	84.51.99↔	Insertion de dispositif intervertébral d'arthrodèse, autre
81.62.23↔	Arthrodèse postérieure dynamique de 3 vertèbres	84.60↔	Insertion de prothèse discale, SAP
81.62.99↔	Arthrodèse ou reprise d'arthrodèse de 2 - 3 vertèbres, autre	84.61↔	Insertion de prothèse discale partielle, cervicale
81.63.00↔	Arthrodèse ou reprise d'arthrodèse de 4 - 8 vertèbres, SAP	84.62↔	Insertion de prothèse discale totale, cervicale
81.63.10↔	Arthrodèse postérieure de 4 - 6 vertèbres	84.63↔	Insertion de prothèse discale, thoracique
81.63.11↔	Arthrodèse intracorporeale antérieure et postérieure combinée de 4 - 6 vertèbres	84.64↔	Insertion de prothèse discale partielle, lombo-sacrée
81.63.12↔	Arthrodèse intracorporeale antérieure de 4 - 6 vertèbres	84.65↔	Insertion de prothèse discale totale, lombo-sacrée
81.63.13↔	Arthrodèse postérieure dynamique de 4 - 6 vertèbres	84.66.10↔	Remplacement de prothèse discale artificielle, cervicale
81.63.20↔	Arthrodèse postérieure de 7 - 8 vertèbres	84.66.20↔	Révision de prothèse discale artificielle, cervicale
81.63.21↔	Arthrodèse intracorporeale antérieure et postérieure combinée de 7 - 8 vertèbres	84.66.99↔	Révision ou remplacement de prothèse discale artificielle, cervicale, autre
81.63.22↔	Arthrodèse intracorporeale antérieure de 7 - 8 vertèbres	84.67↔	Révision ou remplacement de prothèse discale artificielle, thoracique
81.63.23↔	Arthrodèse postérieure dynamique de 7 - 8 vertèbres	84.68.10↔	Remplacement de prothèse discale artificielle, lombo-sacrée
81.63.99↔	Arthrodèse ou reprise d'arthrodèse de 4 - 8 vertèbres, autre	84.68.20↔	Révision de prothèse discale artificielle, lombo-sacrée
81.64.00↔	Arthrodèse ou reprise d'arthrodèse de 9 vertèbres ou plus, SAP	84.68.99↔	Révision ou remplacement de prothèse discale artificielle, lombo-sacrée, autre
81.64.10↔	Arthrodèse postérieure de 9 vertèbres ou plus	84.69.10↔	Remplacement de prothèse discale artificielle
81.64.11↔	Arthrodèse intracorporeale antérieure et postérieure combinée de 9 vertèbres ou plus	84.69.20↔	Révision de prothèse discale artificielle
81.64.99↔	Arthrodèse ou reprise d'arthrodèse de 9 vertèbres ou plus, autre	84.69.99↔	Révision ou remplacement de prothèse discale artificielle, autre
81.65.10↔	Vertébroplastie, 1 corps vertébral	84.81.20↔	Révision de système(s) interépineux
81.65.11↔	Vertébroplastie, 2 corps vertébraux	84.81.99↔	Révision de système(s) interépineux, autre
81.65.12↔	Vertébroplastie, 3 corps vertébraux	84.82↔	Insertion ou remplacement de dispositif(s) de fixation dynamique avec vis pédiculaires
81.65.13↔	Vertébroplastie, 4 corps vertébraux et plus	84.83↔	Révision de dispositif de fixation dynamique avec vis pédiculaires
81.65.99↔	Vertébroplastie, autre	84.84↔	Insertion ou remplacement de dispositif(s) de remplacement de facettes articulaires
81.66.10↔	Kyphoplastie, 1 corps vertébral	84.85↔	Révision de dispositif(s) de remplacement de facettes articulaires
81.66.11↔	Kyphoplastie, 2 corps vertébraux	93.41‡↔	Traction vertébrale par appareillage crânien
81.66.12↔	Kyphoplastie, 3 corps vertébraux		
81.66.13↔	Kyphoplastie, 4 corps vertébraux et plus		

ADRG 961**Diagnostic principal non admis**

Diagnostic principal dans le tableau 961-1

DRG 961Z**Diagnostic principal non admis****diagnostic 961-1**

A63.0	Condylomes ano-génitaux (vénériens)	B95.3	Streptococcus pneumoniae, cause de maladies classées dans d'autres chapitres
B23.0	Syndrome d'infection aiguë par VIH	B95.41	Streptocoques, groupe C, cause de maladies classées dans d'autres chapitres
B90.0	Séquelles de tuberculose du système nerveux central	B95.42	Streptocoques, groupe G, cause de maladies classées dans d'autres chapitres
B90.1	Séquelles de tuberculose génito-urinaire	B95.48	Autres streptocoques spécifiés, cause de maladies classées dans d'autres chapitres
B90.2	Séquelles de tuberculose des os et des articulations	B95.5	Streptocoques non précisés, cause de maladies classées dans d'autres chapitres
B90.8	Séquelles de tuberculose d'autres organes	B95.6	Staphylococcus aureus, cause de maladies classées dans d'autres chapitres
B90.9	Séquelles de tuberculose des voies respiratoires et sans précision	B95.7	Autres staphylocoques, cause de maladies classées dans d'autres chapitres
B91	Séquelles de poliomyélite	B95.8	Staphylocoque non précisé, cause de maladies classées dans d'autres chapitres
B92	Séquelles de lèpre	B95.90	Autres micro-organismes aérobies Gram positif précisés, cause de maladies classées dans d'autres chapitres
B94.0	Séquelles du trachome	B95.91	Autres micro-organismes anaérobies Gram positif non sporulants non précisés, cause de maladies classées dans d'autres chapitres
B94.1	Séquelles d'encéphalite virale	B96.0	Mycoplasma et Ureaplasma, cause de maladies classées dans d'autres chapitres
B94.2	Séquelles d'hépatite virale		
B94.8	Séquelles d'autres maladies infectieuses et parasitaires précisées		
B94.9	Séquelles de maladie infectieuse ou parasitaire, sans précision		
B95.0	Streptocoques, groupe A, cause de maladies classées dans d'autres chapitres		
B95.1	Streptocoques, groupe B, cause de maladies classées dans d'autres chapitres		
B95.2	Streptocoques de groupe D et entérocoques, cause de maladies classées dans d'autres chapitres		

B96.2	Escherichia coli et autres entérobactéries, cause de maladies classées dans d'autres chapitres	G02.8	Méningite au cours d'autres maladies infectieuses et parasitaires précisées classées ailleurs
B96.3	Haemophilus influenzae et Moraxella, cause de maladies classées dans d'autres chapitres	G05.0	Encéphalite, myélite et encéphalomyélite au cours d'infections bactériennes classées ailleurs
B96.5	Pseudomonas et autres bacilles non fermentants cause de maladies classées dans d'autres chapitres	G05.1	Encéphalite, myélite et encéphalomyélite au cours d'infections virales classées ailleurs
B96.6	Bacillus fragilis et autres micro-organismes anaérobies Gram négatif, cause de maladies classées dans d'autres chapitres	G05.2	Encéphalite, myélite et encéphalomyélite au cours d'autres maladies infectieuses et parasitaires classées ailleurs
B96.7	Clostridium perfringens et autres micro-organismes anaérobies sporulants Gram positif, causes de maladies classées dans d'autres chapitres	G05.8	Encéphalite, myélite et encéphalomyélite au cours d'autres affections classées ailleurs
B96.8	Autres agents bactériens précisés, cause de maladies classées dans d'autres chapitres	G07	Abcès et granulome intracrâniens et intrarachidiens au cours d'affections classées ailleurs
B97.0	Adénovirus, cause de maladies classées dans d'autres chapitres	G09	Séquelles d'affections inflammatoires du système nerveux central
B97.1	Entérovirus, cause de maladies classées dans d'autres chapitres	G13.0	Neuromyopathie et neuropathie paranéoplasiques
B97.2	Coronavirus, cause de maladies classées dans d'autres chapitres	G13.1	Autres affections dégénératives systémiques affectant principalement le système nerveux central au cours de maladies tumorales
B97.3	Rétrovirus, cause de maladies classées dans d'autres chapitres	G13.2	Affections dégénératives systémiques affectant principalement le système nerveux central au cours d'un myxoedème {E00.1}, {E03.-}
B97.4	Virus respiratoire syncytial, cause de maladies classées dans d'autres chapitres	G13.8	Affections dégénératives systémiques affectant principalement le système nerveux central au cours d'autres affections classées ailleurs
B97.5	Réovirus, cause de maladies classées dans d'autres chapitres	G14	Syndrome post-poliomyélitique
B97.6	Parvovirus, cause de maladies classées dans d'autres chapitres	G22	Syndrome parkinsonien au cours de maladies classées ailleurs
B97.7	Papillomavirus, cause de maladies classées dans d'autres chapitres	G26	Syndromes extrapyramidaux et troubles de la motricité au cours d'affections classées ailleurs
B97.8	Autres virus, cause de maladies classées dans d'autres chapitres	G31.1	Dégénérescence cérébrale sénile, non classée ailleurs
B98.0	Helicobacter pylori [H. pylori], cause de maladies classées dans d'autres chapitres	G32.0	Dégénérescence combinée subaiguë de la moelle épinière au cours de maladies classées ailleurs
B98.1	Vibrio vulnificus, cause de maladies classées dans d'autres chapitres	G32.8	Autres affections dégénératives précisées du système nerveux au cours de maladies classées ailleurs
C94.8	Crise blastique au cours d'une leucémie myéloïde chronique [LMC]	G46.0	Syndrome de l'artère cérébrale moyenne {I66.0}
C95.8	Leucémie, réfractaire au traitement d'induction standard	G46.1	Syndrome de l'artère cérébrale antérieure {I66.1}
C97	Tumeurs malignes de sièges multiples indépendants (primitifs)	G46.2	Syndrome de l'artère cérébrale postérieure {I66.2}
D63.0	Anémie au cours de maladies tumorales {C00-D48}	G46.3	Syndromes vasculaires du tronc cérébral {I60-I67}
D63.8	Anémie au cours d'autres maladies chroniques classées ailleurs	G46.4	Syndrome cérébelleux vasculaire {I60-I67}
D77	Autres maladies du sang et des organes hématopoïétiques au cours de maladies classées ailleurs	G46.5	Syndrome lacunaire moteur pur {I60-I67}
E35.0	Anomalies de la glande thyroïde au cours de maladies classées ailleurs	G46.6	Syndrome lacunaire sensitif pur {I60-I67}
E35.1	Anomalies de la glande surrénale au cours de maladies classées ailleurs	G46.7	Autres syndromes lacunaires {I60-I67}
E35.8	Anomalies d'autres glandes endocrines au cours de maladies classées ailleurs	G46.8	Autres syndromes vasculaires cérébraux au cours de maladies cérébrovasculaires {I60-I67}
E64.0	Séquelles de malnutrition protéino-énergétique	G53.0	Névralgie post-zostérienne {B02.2}
E64.1	Séquelles d'avitaminose A	G53.1	Paralysie de plusieurs nerfs crâniens au cours de maladies infectieuses et parasitaires classées ailleurs {A00-B99}
E64.2	Séquelles d'avitaminose C	G53.2	Paralysie de plusieurs nerfs crâniens au cours de sarcoïdose {D86.8}
E64.3	Séquelles de rachitisme	G53.3	Paralysie de plusieurs nerfs crâniens au cours de maladies tumorales {C00-D48}
E64.8	Séquelles d'autres carences nutritionnelles	G53.8	Autres affections des nerfs crâniens au cours d'autres maladies classées ailleurs
E64.9	Séquelles d'une carence nutritionnelle non précisée	G55.0	Compression des racines et des plexus nerveux au cours de maladies tumorales {C00-D48}
E68	Séquelles d'excès d'apport	G55.1	Compression des racines et des plexus nerveux au cours d'atteintes des disques intervertébraux {M50-M51}
E87.7	Surcharge liquidienne	G55.2	Compression des racines et des plexus nerveux au cours de spondylarthroses {M47.-}
E90	Anomalies nutritionnelles et métaboliques au cours de maladies classées ailleurs	G55.3	Compression des racines et des plexus nerveux au cours d'autres dorsopathies {M45-M46}, {M48.-}, {M53-M54}
F00.0	Démence de la maladie d'Alzheimer, à début précoce {G30.0}	G55.8	Compression des racines et des plexus nerveux au cours d'autres maladies classées ailleurs
F00.1	Démence de la maladie d'Alzheimer, à début tardif {G30.1}	G59.0	Mononévrite diabétique {E10-E14 avec le quatrième chiffre .4}
F00.2	Démence de la maladie d'Alzheimer, forme atypique ou mixte {G30.8}	G59.8	Autres mononévrites au cours de maladies classées ailleurs
F00.9	Démence de la maladie d'Alzheimer, sans précision {G30.9}	G63.0	Polynévrite au cours de maladies infectieuses et parasitaires classées ailleurs
F02.0	Démence de la maladie de Pick {G31.0}	G63.1	Polynévrite au cours de maladies tumorales {C00-D48}
F02.1	Démence de la maladie de Creutzfeldt-Jakob {A81.0}	G63.2	Polynévrite diabétique {E10-E14 avec le quatrième chiffre .4}
F02.2	Démence de la maladie de Huntington {G10}	G63.3	Polynévrite au cours d'autres maladies endocriniennes et métaboliques {E00-E07}, {E15-E16}, {E20-E34}, {E70-E89}
F02.3	Démence de la maladie de Parkinson {G20.-}	G63.4	Polynévrite par carence nutritionnelle {E40-E64}
F02.4	Démence de la maladie due au virus de l'immunodéficience humaine [VIH] {B22}		
F02.8	Démence au cours d'autres maladies classées ailleurs		
G01	Méningite au cours d'affections bactériennes classées ailleurs		
G02.0	Méningite au cours d'infections virales classées ailleurs		
G02.1	Méningite au cours de mycoses classées ailleurs		

G63.5	Polynévrite au cours d'affections disséminées du tissu conjonctif {M30-M35}	H28.0	Cataracte diabétique {E10-E14 avec le quatrième chiffre .3}
G63.6	Polynévrite au cours d'autres affections ostéo-articulaires et des muscles {M00-M25}, {M40-M96}	H28.1	Cataracte au cours d'autres maladies endocriniennes, nutritionnelles et métaboliques
G63.8	Polynévrite au cours d'autres maladies classées ailleurs	H28.2	Cataracte au cours d'autres maladies classées ailleurs
G73.0	Syndrome myasthénique au cours de maladies endocriniennes	H28.8	Autres affections du cristallin au cours de maladies classées ailleurs
G73.1	Syndrome de Lambert-Eaton {C00-D48}	H32.0	Affections choriorétiniennes au cours de maladies infectieuses et parasitaires classées ailleurs
G73.2	Autres syndromes myasthéniques au cours de maladies tumorales {C00-D48}	H32.8	Autres affections choriorétiniennes au cours de maladies classées ailleurs
G73.3	Syndrome myasthénique au cours d'autres maladies classées ailleurs	H36.0	Rétinopathie diabétique {E10-E14 avec le quatrième chiffre .3}
G73.4	Myopathie au cours de maladies infectieuses et parasitaires classées ailleurs	H36.8	Autres affections rétinienues au cours de maladies classées ailleurs
G73.5	Myopathie au cours de maladies endocriniennes	H42.0	Glaucome au cours de maladies endocriniennes, nutritionnelles et métaboliques
G73.6	Myopathie au cours de maladies métaboliques	H42.8	Glaucome au cours d'autres maladies classées ailleurs
G73.7	Myopathie au cours d'autres maladies classées ailleurs	H45.0	Hémorragie du corps vitré au cours de maladies classées ailleurs
G82.60	Hauteur fonctionnelle des lésions de la moelle épinière: C1-C3	H45.1	Endophtalmie au cours de maladies classées ailleurs
G82.61	Hauteur fonctionnelle des lésions de la moelle épinière: C4-C5	H45.8	Autres affections du corps vitré et du globe oculaire au cours de maladies classées ailleurs
G82.62	Hauteur fonctionnelle des lésions de la moelle épinière: C6-C8	H48.0	Atrophie optique au cours de maladies classées ailleurs
G82.63	Hauteur fonctionnelle des lésions de la moelle épinière: D1-D6	H48.1	Névrite rétrobulbaire au cours de maladies classées ailleurs
G82.64	Hauteur fonctionnelle des lésions de la moelle épinière: D7-D10	H48.8	Autres affections du nerf et des voies optiques au cours de maladies classées ailleurs
G82.65	Hauteur fonctionnelle des lésions de la moelle épinière: D11-L1	H58.0	Anomalies fonctionnelles de la pupille au cours de maladies classées ailleurs
G82.66	Hauteur fonctionnelle des lésions de la moelle épinière: L2-S1	H58.1	Troubles de la vue au cours de maladies classées ailleurs
G82.67	Hauteur fonctionnelle des lésions de la moelle épinière: S2-S5	H58.21	Stade 1 de la maladie GVH oculaire chronique {T86.05}
G82.69	Hauteur fonctionnelle des lésions de la moelle épinière: Non précisée	H58.22	Stade 2 de la maladie GVH oculaire chronique {T86.05}, {T86.06}
G94.0	Hydrocéphalie au cours de maladies infectieuses et parasitaires classées ailleurs {A00-B99}	H58.23	Stade 3 de la maladie GVH oculaire chronique {T86.07}
G94.1	Hydrocéphalie au cours de maladies tumorales {C00-D48}	H58.8	Autres affections précisées de l'œil et de ses annexes au cours de maladies classées ailleurs
G94.2	Hydrocéphalie au cours d'autres maladies classées ailleurs	H62.0	Otite externe au cours de maladies bactériennes classées ailleurs
G94.8	Autres affections précisées du cerveau au cours de maladies classées ailleurs	H62.1	Otite externe au cours de maladies virales classées ailleurs
G99.0	Neuropathie du système nerveux autonome au cours de maladies endocriniennes et métaboliques	H62.2	Otite externe au cours de mycoses
G99.1	Autres affections du système nerveux autonome au cours d'autres maladies classées ailleurs	H62.3	Otite externe au cours d'autres maladies infectieuses et parasitaires classées ailleurs
G99.2	Myélopathies au cours de maladies classées ailleurs	H62.4	Otite externe au cours d'autres maladies classées ailleurs
G99.8	Autres affections précisées du système nerveux au cours de maladies classées ailleurs	H62.8	Autres affections de l'oreille externe au cours de maladies classées ailleurs
H03.0	Infection parasitaire de la paupière au cours de maladies classées ailleurs	H67.0	Otite moyenne au cours de maladies bactériennes classées ailleurs
H03.1	Atteinte de la paupière au cours d'autres maladies infectieuses classées ailleurs	H67.1	Otite moyenne au cours de maladies virales classées ailleurs
H03.8	Atteinte de la paupière au cours d'autres maladies classées ailleurs	H67.8	Otite moyenne au cours d'autres maladies classées ailleurs
H06.0	Affections de l'appareil lacrymal au cours de maladies classées ailleurs	H75.0	Mastoidite au cours de maladies infectieuses et parasitaires classées ailleurs
H06.1	Infection parasitaire de l'orbite au cours de maladies classées ailleurs	H75.8	Autres affections précisées de l'oreille moyenne et de l'apophyse mastoïde au cours de maladies classées ailleurs
H06.2	Exophtalmie thyrotoïdique {E05.-}	H82	Syndromes vertigineux au cours de maladies classées ailleurs
H06.3	Autres affections de l'orbite au cours de maladies classées ailleurs	H94.0	Névrite acoustique [inflammation du nerf crânien VIII, vestibulocochléaire] au cours de maladies infectieuses et parasitaires classées ailleurs
H13.0	Parasitose filarienne de la conjonctive {B74.-}	H94.8	Autres affections précisées de l'oreille au cours de maladies classées ailleurs
H13.1	Conjonctivite au cours de maladies infectieuses et parasitaires classées ailleurs	I25.20	Infarctus du myocarde, ancien: survenu entre 29 jours et moins de 4 mois plus tôt 29
H13.2	Conjonctivite au cours d'autres maladies classées ailleurs	I25.21	Infarctus du myocarde, ancien: survenu entre 4 mois et moins d'un an plus tôt
H13.3	Pemphigoïde oculaire {L12.-}	I25.22	Infarctus du myocarde, ancien: survenu il y a 1 an ou plus
H13.8	Autres affections de la conjonctive au cours de maladies classées ailleurs	I25.29	Infarctus du myocarde, ancien: sans précision
H19.0	Sclérite et épisclérite au cours de maladies classées ailleurs	I32.0	Péricardite au cours de maladies bactériennes classées ailleurs
H19.1	Kératite et kératoconjunctivite dues au virus de l'herpès {B00.5}	I32.1	Péricardite au cours d'autres maladies infectieuses et parasitaires classées ailleurs
H19.2	Kératite et kératoconjunctivite au cours d'autres maladies infectieuses et parasitaires classées ailleurs	I32.8	Péricardite au cours d'autres maladies classées ailleurs
H19.3	Kératite et kératoconjunctivite au cours d'autres maladies classées ailleurs	I39.0	Atteintes de la valvule mitrale au cours de maladies classées ailleurs
H19.8	Autres affections de la sclérotique et de la cornée au cours de maladies classées ailleurs	I39.1	Atteintes de la valvule aortique au cours de maladies classées ailleurs
H22.0	Iridocyclite au cours de maladies infectieuses et parasitaires classées ailleurs		
H22.1	Iridocyclite au cours d'autres maladies classées ailleurs		
H22.8	Autres affections de l'iris et du corps ciliaire au cours de maladies classées ailleurs		

139.2	Atteintes de la valvule tricuspide au cours de maladies classées ailleurs	K67.0	Péritonite à Chlamydia {A74.8}
139.3	Atteintes de la valvule pulmonaire au cours de maladies classées ailleurs	K67.1	Péritonite gonococcique {A54.8}
139.4	Atteintes valvulaires multiples au cours de maladies classées ailleurs	K67.2	Péritonite syphilitique {A52.7}
139.8	Endocardite, valvule non précisée, au cours de maladies classées ailleurs	K67.3	Péritonite tuberculeuse {A18.3}
141.0	Myocardite au cours de maladies bactériennes classées ailleurs	K67.8	Autres atteintes péritonéales au cours de maladies infectieuses classées ailleurs
141.1	Myocardite au cours de maladies virales classées ailleurs	K72.71	Encéphalopathie hépatique degré 1
141.2	Myocardite au cours d'autres maladies infectieuses et parasitaires classées ailleurs	K72.72	Encéphalopathie hépatique degré 2
141.8	Myocardite au cours d'autres maladies classées ailleurs	K72.73	Encéphalopathie hépatique degré 3
143.0	Myocardiopathie au cours de maladies infectieuses et parasitaires classées ailleurs	K72.74	Encéphalopathie hépatique degré 4
143.1	Myocardiopathie au cours de maladies métaboliques	K72.79	Encéphalopathie hépatique, degré non précisé
143.2	Myocardiopathie au cours de maladies nutritionnelles	K77.0	Atteintes hépatiques au cours de maladies infectieuses et parasitaires classées ailleurs
143.8	Myocardiopathie au cours d'autres maladies classées ailleurs	K77.11	Stade 1 de maladie aiguë du foie de rejet de greffe- contre-hôte {T86.01}
152.0	Autres cardiopathies au cours de maladies bactériennes classées ailleurs	K77.12	Stade 2 de maladie aiguë du foie de rejet de greffe- contre-hôte {T86.02}
152.1	Autres cardiopathies au cours d'autres maladies infectieuses et parasitaires classées ailleurs	K77.13	Stade 3 de maladie aiguë du foie de rejet de greffe- contre-hôte {T86.02}
152.8	Autres cardiopathies au cours d'autres maladies classées ailleurs	K77.14	Stade 4 de maladie aiguë du foie de rejet de greffe- contre-hôte {T86.02}
168.0	Angiopathie amyloïde cérébrale {E85.-}	K77.21	Stade 1 de la maladie GVH hépatique chronique {T86.05}
168.1	Artérite cérébrale au cours de maladies infectieuses et parasitaires	K77.22	Stade 2 de la maladie GVH hépatique chronique {T86.05}, {T86.06}
168.2	Artérite cérébrale au cours d'autres maladies classées ailleurs	K77.23	Stade 3 de maladie chronique du foie de rejet de greffe- contre-hôte {T86.07}
168.8	Autres troubles cérébrovasculaires au cours de maladies classées ailleurs	K77.8	Atteintes hépatiques au cours d'autres maladies classées ailleurs
169.0	Séquelles d'hémorragie sous-arachnoïdienne	K87.0	Atteinte de la vésicule biliaire et des voies biliaires au cours de maladies classées ailleurs
169.1	Séquelles d'hémorragie intracérébrale	K87.1	Atteinte du pancréas au cours de maladies classées ailleurs
169.2	Séquelles d'autres hémorragies intracrâniennes non traumatiques	K93.0	Atteintes tuberculeuses de l'intestin, du péritoine et des ganglions mésentériques {A18.3}
169.3	Séquelles d'infarctus cérébral	K93.1	Mégacôlon au cours de la maladie de Chagas {B57.3}
169.4	Séquelles d'accident vasculaire cérébral, non précisé comme étant hémorragique ou par infarctus	K93.21	Stade 1 de maladie aiguë de rejet de l'appareil digestif greffe- contre-hôte {T86.01}
169.8	Séquelles de maladies cérébrovasculaires, autres et non précisées	K93.22	Stade 2 de maladie aiguë de rejet de l'appareil digestif greffe- contre-hôte {T86.02}
179.0	Anévrisme de l'aorte au cours de maladies classées ailleurs	K93.23	Stade 3 de maladie aiguë de rejet de l'appareil digestif greffe- contre-hôte {T86.02}
179.1	Aortite au cours de maladies classées ailleurs	K93.24	Stade 4 de maladie aiguë de rejet de l'appareil digestif greffe- contre-hôte {T86.02}
179.2	Angiopathie périphérique au cours de maladies classées ailleurs	K93.31	Stade 1 de la maladie GVH chronique des voies digestives {T86.05}
179.8	Autres atteintes des artères, artérioles et capillaires au cours de maladies classées ailleurs	K93.32	Stade 2 de la maladie GVH chronique des voies digestives {T86.05}, {T86.06}
198.0	Syphilis cardio-vasculaire	K93.33	Stade 3 de la maladie GVH chronique des voies digestives {T86.07}
198.1	Troubles cardio-vasculaires au cours d'autres maladies infectieuses et parasitaires classées ailleurs	K93.41	Stade 1 de la maladie GVH chronique de la muqueuse buccale {T86.05}
198.2	Varices œsophagiennes et gastriques au cours de maladies classées dans d'autres chapitres, sans indication d'hémorragie	K93.42	Stade 2 de la maladie GVH chronique de la muqueuse buccale {T86.05}, {T86.06}
198.3	Varices œsophagiennes et gastriques au cours de maladies classées dans d'autres chapitres, avec mention d'hémorragie	K93.43	Stade 3 de la maladie GVH chronique de la muqueuse buccale {T86.07}
198.8	Autres troubles précisés de l'appareil circulatoire au cours de maladies classées ailleurs	K93.8	Atteintes d'autres organes digestifs précisés au cours de maladies classées ailleurs
J17.0	Pneumonie au cours de maladies bactériennes classées ailleurs	L14	Dermatoses bulleuses au cours de maladies classées ailleurs
J17.1	Pneumonie au cours de maladies virales classées ailleurs	L45	Lésions papulo-squameuses au cours de maladies classées ailleurs
J17.2	Pneumonie au cours de mycoses	L54.0	Erythème marginé discoïde de Besnier au cours d'un rhumatisme articulaire aigu {I00}
J17.3	Pneumonie au cours de maladies parasitaires	L54.8	Erythème au cours d'autres maladies classées ailleurs
J17.8	Pneumonie au cours d'autres maladies classées ailleurs	L62.0	Pachydermopériostose avec ongle hippocratique {M89.4-}
J91	Epanchement pleural au cours de maladies classées ailleurs	L62.8	Maladies des ongles au cours d'autres maladies classées ailleurs
J99.0	Maladie pulmonaire lors d'arthrite rhumatoïde séropositive chronique {M05.1-}	L86	Kératodermie au cours de maladies classées ailleurs
J99.1	Troubles respiratoires au cours d'autres affections disséminées du tissu conjonctif	L99.0	Amylose cutanée {E85.-}
J99.21	Stade 1 de la maladie GVH pulmonaire chronique {T86.06}	L99.11	Stade 1 de maladie aiguë de rejet cutané de greffe-contre-hôte
J99.22	Stade 2 de la maladie GVH pulmonaire chronique {T86.07}	L99.12	Stade 2 de maladie aiguë de rejet cutané de greffe-contre-hôte
J99.23	Stade 3 de la maladie GVH pulmonaire chronique {T86.07}	L99.13	Stade 3 de maladie aiguë de rejet cutané de greffe-contre-hôte
J99.8	Troubles respiratoires au cours d'autres maladies classées ailleurs	L99.14	Stade 4 de maladie aiguë de rejet cutané de greffe-contre-hôte
K23.0	Œsophagite tuberculeuse {A18.8}		
K23.1	Méga-œsophage au cours de la maladie de Chagas {B57.3}		
K23.8	Atteintes de l'œsophage au cours d'autres maladies classées ailleurs		

L99.21	Stade 1 de maladie chronique de rejet cutané de greffe-contre-hôte {T86.05}	M01.42	Arthrite au cours de la rubéole {B06.8}: Bras humérus articulation du coude
L99.22	Stade 2 de maladie chronique de rejet cutané de greffe-contre-hôte {T86.05}, {T86.06}	M01.43	Arthrite au cours de la rubéole {B06.8}: Avant-bras cubitus articulation du poignet
L99.23	Stade 3 de maladie chronique de rejet cutané de greffe-contre-hôte {T86.07}	M01.44	Arthrite au cours de la rubéole {B06.8}: Main carpe
L99.8	Autres affections précisées de la peau et du tissu cellulaire sous-cutané au cours de maladies classées ailleurs	M01.45	Arthrite au cours de la rubéole {B06.8}: Région pelvienne
M01.00	Arthrite méningococcique {A39.8}: Sièges multiples	M01.46	Arthrite au cours de la rubéole {B06.8}: Jambe
M01.01	Arthrite méningococcique {A39.8}: Région scapulaire	M01.47	Arthrite au cours de la rubéole {B06.8}: Cheville et métatarse
M01.02	Arthrite méningococcique {A39.8}: Bras humérus articulation du coude	M01.48	Arthrite au cours de la rubéole {B06.8}: Autres
M01.03	Arthrite méningococcique {A39.8}: Avant-bras cubitus articulation du poignet	M01.49	Arthrite au cours de la rubéole {B06.8}: Localisations non précisées
M01.04	Arthrite méningococcique {A39.8}: Main carpe	M01.50	Arthrite au cours d'autres maladies virales classées ailleurs: Sièges multiples
M01.05	Arthrite méningococcique {A39.8}: Région pelvienne	M01.51	Arthrite au cours d'autres maladies virales classées ailleurs: Région scapulaire
M01.06	Arthrite méningococcique {A39.8}: Jambe	M01.52	Arthrite au cours d'autres maladies virales classées ailleurs: Bras humérus articulation du coude
M01.07	Arthrite méningococcique {A39.8}: Cheville et métatarse	M01.53	Arthrite au cours d'autres maladies virales classées ailleurs: Avant-bras cubitus articulation du poignet
M01.08	Arthrite méningococcique {A39.8}: Autres	M01.54	Arthrite au cours d'autres maladies virales classées ailleurs: Main carpe
M01.09	Arthrite méningococcique {A39.8}: Localisations non précisées	M01.55	Arthrite au cours d'autres maladies virales classées ailleurs: Région pelvienne
M01.10	Arthrite tuberculeuse {A18.0}: Sièges multiples	M01.56	Arthrite au cours d'autres maladies virales classées ailleurs: Jambe
M01.11	Arthrite tuberculeuse {A18.0}: Région scapulaire	M01.57	Arthrite au cours d'autres maladies virales classées ailleurs: Cheville et métatarse
M01.12	Arthrite tuberculeuse {A18.0}: Bras humérus articulation du coude	M01.58	Arthrite au cours d'autres maladies virales classées ailleurs: Autres
M01.13	Arthrite tuberculeuse {A18.0}: Avant-bras cubitus articulation du poignet	M01.59	Arthrite au cours d'autres maladies virales classées ailleurs: Localisations non précisées
M01.14	Arthrite tuberculeuse {A18.0}: Main carpe	M01.60	Arthrite au cours de mycoses {B35-B49}: Sièges multiples
M01.15	Arthrite tuberculeuse {A18.0}: Région pelvienne	M01.61	Arthrite au cours de mycoses {B35-B49}: Région scapulaire
M01.16	Arthrite tuberculeuse {A18.0}: Jambe	M01.62	Arthrite au cours de mycoses {B35-B49}: Bras humérus articulation du coude
M01.17	Arthrite tuberculeuse {A18.0}: Cheville et métatarse	M01.63	Arthrite au cours de mycoses {B35-B49}: Avant-bras cubitus articulation du poignet
M01.18	Arthrite tuberculeuse {A18.0}: Autres	M01.64	Arthrite au cours de mycoses {B35-B49}: Main carpe
M01.19	Arthrite tuberculeuse {A18.0}: Localisations non précisées	M01.65	Arthrite au cours de mycoses {B35-B49}: Région pelvienne
M01.20	Arthrite au cours de la maladie de Lyme {A69.2}: Sièges multiples	M01.66	Arthrite au cours de mycoses {B35-B49}: Jambe
M01.21	Arthrite au cours de la maladie de Lyme {A69.2}: Région scapulaire	M01.67	Arthrite au cours de mycoses {B35-B49}: Cheville et métatarse
M01.22	Arthrite au cours de la maladie de Lyme {A69.2}: Bras humérus articulation du coude	M01.68	Arthrite au cours de mycoses {B35-B49}: Autres
M01.23	Arthrite au cours de la maladie de Lyme {A69.2}: Avant-bras cubitus articulation du poignet	M01.69	Arthrite au cours de mycoses {B35-B49}: Localisations non précisées
M01.24	Arthrite au cours de la maladie de Lyme {A69.2}: Main carpe	M01.80	Arthrite au cours d'autres maladies infectieuses et parasitaires classées ailleurs: Sièges multiples
M01.25	Arthrite au cours de la maladie de Lyme {A69.2}: Région pelvienne	M01.81	Arthrite au cours d'autres maladies infectieuses et parasitaires classées ailleurs: Région scapulaire
M01.26	Arthrite au cours de la maladie de Lyme {A69.2}: Jambe	M01.82	Arthrite au cours d'autres maladies infectieuses et parasitaires classées ailleurs: Bras humérus articulation du coude
M01.27	Arthrite au cours de la maladie de Lyme {A69.2}: Cheville et métatarse	M01.83	Arthrite au cours d'autres maladies infectieuses et parasitaires classées ailleurs: Avant-bras cubitus articulation du poignet
M01.28	Arthrite au cours de la maladie de Lyme {A69.2}: Autres	M01.84	Arthrite au cours d'autres maladies infectieuses et parasitaires classées ailleurs: Main carpe
M01.29	Arthrite au cours de la maladie de Lyme {A69.2}: Localisations non précisées	M01.85	Arthrite au cours d'autres maladies infectieuses et parasitaires classées ailleurs: Région pelvienne
M01.30	Arthrite au cours d'autres maladies bactériennes classées ailleurs: Sièges multiples	M01.86	Arthrite au cours d'autres maladies infectieuses et parasitaires classées ailleurs: Jambe
M01.31	Arthrite au cours d'autres maladies bactériennes classées ailleurs: Région scapulaire	M01.87	Arthrite au cours d'autres maladies infectieuses et parasitaires classées ailleurs: Cheville et métatarse
M01.32	Arthrite au cours d'autres maladies bactériennes classées ailleurs: Bras humérus articulation du coude	M01.88	Arthrite au cours d'autres maladies infectieuses et parasitaires classées ailleurs: Autres
M01.33	Arthrite au cours d'autres maladies bactériennes classées ailleurs: Avant-bras cubitus articulation du poignet	M01.89	Arthrite au cours d'autres maladies infectieuses et parasitaires classées ailleurs: Localisations non précisées
M01.34	Arthrite au cours d'autres maladies bactériennes classées ailleurs: Main carpe	M03.00	Arthrite post-méningococcique {A39.8}: Sièges multiples
M01.35	Arthrite au cours d'autres maladies bactériennes classées ailleurs: Région pelvienne	M03.01	Arthrite post-méningococcique {A39.8}: Région scapulaire
M01.36	Arthrite au cours d'autres maladies bactériennes classées ailleurs: Jambe	M03.02	Arthrite post-méningococcique {A39.8}: Bras humérus articulation du coude
M01.37	Arthrite au cours d'autres maladies bactériennes classées ailleurs: Cheville et métatarse	M03.03	Arthrite post-méningococcique {A39.8}: Avant-bras cubitus articulation du poignet
M01.38	Arthrite au cours d'autres maladies bactériennes classées ailleurs: Autres	M03.04	Arthrite post-méningococcique {A39.8}: Main carpe
M01.39	Arthrite au cours d'autres maladies bactériennes classées ailleurs: Localisations non précisées	M03.05	Arthrite post-méningococcique {A39.8}: Région pelvienne
M01.40	Arthrite au cours de la rubéole {B06.8}: Sièges multiples		
M01.41	Arthrite au cours de la rubéole {B06.8}: Région scapulaire		

M03.06	Arthrite post-méningococcique {A39.8}: Jambe	M07.16	Arthrite mutilante {L40.5}: Jambe
M03.07	Arthrite post-méningococcique {A39.8}: Cheville et métatarse	M07.17	Arthrite mutilante {L40.5}: Cheville et métatarse
M03.08	Arthrite post-méningococcique {A39.8}: Autres	M07.18	Arthrite mutilante {L40.5}: Autres
M03.09	Arthrite post-méningococcique {A39.8}: Localisations non précisées	M07.19	Arthrite mutilante {L40.5}: Localisations non précisées
M03.10	Arthrite syphilitique post-infectieuse: Sièges multiples	M07.2	Spondylite psoriasique {L40.5}
M03.11	Arthrite syphilitique post-infectieuse: Région scapulaire	M07.30	Autres arthrites psoriasiques {L40.5}: Sièges multiples
M03.12	Arthrite syphilitique post-infectieuse: Bras humérus articulation du coude	M07.31	Autres arthrites psoriasiques {L40.5}: Région scapulaire
M03.13	Arthrite syphilitique post-infectieuse: Avant-bras cubitus articulation du poignet	M07.32	Autres arthrites psoriasiques {L40.5}: Bras humérus articulation du coude
M03.14	Arthrite syphilitique post-infectieuse: Main carpe	M07.33	Autres arthrites psoriasiques {L40.5}: Avant-bras cubitus articulation du poignet
M03.15	Arthrite syphilitique post-infectieuse: Région pelvienne	M07.34	Autres arthrites psoriasiques {L40.5}: Main carpe
M03.16	Arthrite syphilitique post-infectieuse: Jambe	M07.35	Autres arthrites psoriasiques {L40.5}: Région pelvienne
M03.17	Arthrite syphilitique post-infectieuse: Cheville et métatarse	M07.36	Autres arthrites psoriasiques {L40.5}: Jambe
M03.18	Arthrite syphilitique post-infectieuse: Autres	M07.37	Autres arthrites psoriasiques {L40.5}: Cheville et métatarse
M03.19	Arthrite syphilitique post-infectieuse: Localisations non précisées	M07.38	Autres arthrites psoriasiques {L40.5}: Autres
M03.20	Autres arthrites post-infectieuses au cours de maladies classées ailleurs: Sièges multiples	M07.39	Autres arthrites psoriasiques {L40.5}: Localisations non précisées
M03.21	Autres arthrites post-infectieuses au cours de maladies classées ailleurs: Région scapulaire	M07.40	Arthrite au cours de la maladie de Crohn [entérite régionale] {K50.-}: Sièges multiples
M03.22	Autres arthrites post-infectieuses au cours de maladies classées ailleurs: Bras humérus articulation du coude	M07.41	Arthrite au cours de la maladie de Crohn [entérite régionale] {K50.-}: Région scapulaire
M03.23	Autres arthrites post-infectieuses au cours de maladies classées ailleurs: Avant-bras cubitus articulation du poignet	M07.42	Arthrite au cours de la maladie de Crohn [entérite régionale] {K50.-}: Bras humérus articulation du coude
M03.24	Autres arthrites post-infectieuses au cours de maladies classées ailleurs: Main carpe	M07.43	Arthrite au cours de la maladie de Crohn [entérite régionale] {K50.-}: Avant-bras cubitus articulation du poignet
M03.25	Autres arthrites post-infectieuses au cours de maladies classées ailleurs: Région pelvienne	M07.44	Arthrite au cours de la maladie de Crohn [entérite régionale] {K50.-}: Main carpe
M03.26	Autres arthrites post-infectieuses au cours de maladies classées ailleurs: Jambe	M07.45	Arthrite au cours de la maladie de Crohn [entérite régionale] {K50.-}: Région pelvienne
M03.27	Autres arthrites post-infectieuses au cours de maladies classées ailleurs: Cheville et métatarse	M07.46	Arthrite au cours de la maladie de Crohn [entérite régionale] {K50.-}: Jambe
M03.28	Autres arthrites post-infectieuses au cours de maladies classées ailleurs: Autres	M07.47	Arthrite au cours de la maladie de Crohn [entérite régionale] {K50.-}: Cheville et métatarse
M03.29	Autres arthrites post-infectieuses au cours de maladies classées ailleurs: Localisations non précisées	M07.48	Arthrite au cours de la maladie de Crohn [entérite régionale] {K50.-}: Autres
M03.60	Arthrite réactionnelle au cours d'autres maladies classées ailleurs: Sièges multiples	M07.49	Arthrite au cours de la maladie de Crohn [entérite régionale] {K50.-}: Localisations non précisées
M03.61	Arthrite réactionnelle au cours d'autres maladies classées ailleurs: Région scapulaire	M07.50	Arthrite au cours de colite ulcéreuse {K51.-}: Sièges multiples
M03.62	Arthrite réactionnelle au cours d'autres maladies classées ailleurs: Bras humérus articulation du coude	M07.51	Arthrite au cours de colite ulcéreuse {K51.-}: Région scapulaire
M03.63	Arthrite réactionnelle au cours d'autres maladies classées ailleurs: Avant-bras cubitus articulation du poignet	M07.52	Arthrite au cours de colite ulcéreuse {K51.-}: Bras humérus articulation du coude
M03.64	Arthrite réactionnelle au cours d'autres maladies classées ailleurs: Main carpe	M07.53	Arthrite au cours de colite ulcéreuse {K51.-}: Avant-bras cubitus articulation du poignet
M03.65	Arthrite réactionnelle au cours d'autres maladies classées ailleurs: Région pelvienne	M07.54	Arthrite au cours de colite ulcéreuse {K51.-}: Main carpe
M03.66	Arthrite réactionnelle au cours d'autres maladies classées ailleurs: Jambe	M07.55	Arthrite au cours de colite ulcéreuse {K51.-}: Région pelvienne
M03.67	Arthrite réactionnelle au cours d'autres maladies classées ailleurs: Cheville et métatarse	M07.56	Arthrite au cours de colite ulcéreuse {K51.-}: Jambe
M03.68	Arthrite réactionnelle au cours d'autres maladies classées ailleurs: Autres	M07.57	Arthrite au cours de colite ulcéreuse {K51.-}: Cheville et métatarse
M03.69	Arthrite réactionnelle au cours d'autres maladies classées ailleurs: Localisations non précisées	M07.58	Arthrite au cours de colite ulcéreuse {K51.-}: Autres
M07.00	Arthrite psoriasique distale interphalangienne {L40.5}: Sièges multiples	M07.59	Arthrite au cours de colite ulcéreuse {K51.-}: Localisations non précisées
M07.04	Arthrite psoriasique distale interphalangienne {L40.5}: Main carpe	M07.60	Autres arthrites entéroopathiques: Sièges multiples
M07.07	Arthrite psoriasique distale interphalangienne {L40.5}: Cheville et métatarse	M07.61	Autres arthrites entéroopathiques: Région scapulaire
M07.09	Arthrite psoriasique distale interphalangienne {L40.5}: Localisations non précisées	M07.62	Autres arthrites entéroopathiques: Bras humérus articulation du coude
M07.10	Arthrite mutilante {L40.5}: Sièges multiples	M07.63	Autres arthrites entéroopathiques: Avant-bras cubitus articulation du poignet
M07.11	Arthrite mutilante {L40.5}: Région scapulaire	M07.64	Autres arthrites entéroopathiques: Main carpe
M07.12	Arthrite mutilante {L40.5}: Bras humérus articulation du coude	M07.65	Autres arthrites entéroopathiques: Région pelvienne
M07.13	Arthrite mutilante {L40.5}: Avant-bras cubitus articulation du poignet	M07.66	Autres arthrites entéroopathiques: Jambe
M07.14	Arthrite mutilante {L40.5}: Main carpe	M07.67	Autres arthrites entéroopathiques: Cheville et métatarse
M07.15	Arthrite mutilante {L40.5}: Région pelvienne	M07.68	Autres arthrites entéroopathiques: Autres
		M07.69	Autres arthrites entéroopathiques: Localisations non précisées
		M09.00	Arthrite juvénile au cours de psoriasis {L40.5}: Sièges multiples
		M09.01	Arthrite juvénile au cours de psoriasis {L40.5}: Région scapulaire
		M09.02	Arthrite juvénile au cours de psoriasis {L40.5}: Bras humérus articulation du coude
		M09.03	Arthrite juvénile au cours de psoriasis {L40.5}: Avant-bras cubitus articulation du poignet
		M09.04	Arthrite juvénile au cours de psoriasis {L40.5}: Main carpe
		M09.05	Arthrite juvénile au cours de psoriasis {L40.5}: Région pelvienne

M09.06	Arthrite juvénile au cours de psoriasis {L40.5}: Jambe	M14.6	Arthropathie neuropathique
M09.07	Arthrite juvénile au cours de psoriasis {L40.5}: Cheville et métatarse	M14.8	Arthropathie au cours d'autres maladies précisées classées ailleurs
M09.08	Arthrite juvénile au cours de psoriasis {L40.5}: Autres	M36.0	Dermato(poly)myosite au cours de maladies tumorales {C00-D48}
M09.09	Arthrite juvénile au cours de psoriasis {L40.5}: Localisations non précisées	M36.1	Arthropathie au cours de maladies tumorales classées ailleurs {C00-D48}
M09.10	Arthrite juvénile au cours de la maladie de Crohn [entérite régionale] {K50.-}: Sièges multiples	M36.2	Arthropathie hémophilique {D66-D68}
M09.11	Arthrite juvénile au cours de la maladie de Crohn [entérite régionale] {K50.-}: Région scapulaire	M36.3	Arthropathie au cours d'autres maladies du sang classées ailleurs {D50-D76}
M09.12	Arthrite juvénile au cours de la maladie de Crohn [entérite régionale] {K50.-}: Bras humérus articulation du coude	M36.4	Arthropathie au cours de réactions d'hypersensibilité classées ailleurs
M09.13	Arthrite juvénile au cours de la maladie de Crohn [entérite régionale] {K50.-}: Avant-bras cubitus articulation du poignet	M36.51	Stade 1 de la maladie GVH chronique du tissu conjonctif {T86.05}
M09.14	Arthrite juvénile au cours de la maladie de Crohn [entérite régionale] {K50.-}: Main carpe	M36.52	Stade 2 de la maladie GVH chronique du tissu conjonctif {T86.05}, {T86.06}
M09.15	Arthrite juvénile au cours de la maladie de Crohn [entérite régionale] {K50.-}: Région pelvienne	M36.53	Stade 3 de la maladie GVH chronique du tissu conjonctif {T86.07}
M09.16	Arthrite juvénile au cours de la maladie de Crohn [entérite régionale] {K50.-}: Jambe	M36.8	Atteintes systémiques du tissu conjonctif au cours d'autres maladies classées ailleurs
M09.17	Arthrite juvénile au cours de la maladie de Crohn [entérite régionale] {K50.-}: Cheville et métatarse	M49.00	Tuberculose vertébrale {A18.0}: Localisations multiples de la colonne vertébrale
M09.18	Arthrite juvénile au cours de la maladie de Crohn [entérite régionale] {K50.-}: Autres	M49.01	Tuberculose vertébrale {A18.0}: Région occipito-atloïdo-axoïdienne
M09.19	Arthrite juvénile au cours de la maladie de Crohn [entérite régionale] {K50.-}: Localisations non précisées	M49.02	Tuberculose vertébrale {A18.0}: Région cervicale
M09.20	Arthrite juvénile au cours de colite ulcéreuse {K51.-}: Sièges multiples	M49.03	Tuberculose vertébrale {A18.0}: Région cervico-dorsale
M09.21	Arthrite juvénile au cours de colite ulcéreuse {K51.-}: Région scapulaire	M49.04	Tuberculose vertébrale {A18.0}: Région dorsale
M09.22	Arthrite juvénile au cours de colite ulcéreuse {K51.-}: Bras humérus articulation du coude	M49.05	Tuberculose vertébrale {A18.0}: Région dorso-lombaire
M09.23	Arthrite juvénile au cours de colite ulcéreuse {K51.-}: Avant-bras cubitus articulation du poignet	M49.06	Tuberculose vertébrale {A18.0}: Région lombaire
M09.24	Arthrite juvénile au cours de colite ulcéreuse {K51.-}: Main carpe	M49.07	Tuberculose vertébrale {A18.0}: Région lombo-sacrée
M09.25	Arthrite juvénile au cours de colite ulcéreuse {K51.-}: Région pelvienne	M49.08	Tuberculose vertébrale {A18.0}: Région sacrée et sacro-coccygienne
M09.26	Arthrite juvénile au cours de colite ulcéreuse {K51.-}: Jambe	M49.09	Tuberculose vertébrale {A18.0}: Localisation non précisée
M09.27	Arthrite juvénile au cours de colite ulcéreuse {K51.-}: Cheville et métatarse	M49.10	Spondylite au cours de brucellose {A23.-}: Localisations multiples de la colonne vertébrale
M09.28	Arthrite juvénile au cours de colite ulcéreuse {K51.-}: Autres	M49.11	Spondylite au cours de brucellose {A23.-}: Région occipito-atloïdo-axoïdienne
M09.29	Arthrite juvénile au cours de colite ulcéreuse {K51.-}: Localisations non précisées	M49.12	Spondylite au cours de brucellose {A23.-}: Région cervicale
M09.80	Arthrite juvénile au cours d'autres maladies classées ailleurs: Sièges multiples	M49.13	Spondylite au cours de brucellose {A23.-}: Région cervico-dorsale
M09.81	Arthrite juvénile au cours d'autres maladies classées ailleurs: Région scapulaire	M49.14	Spondylite au cours de brucellose {A23.-}: Région dorsale
M09.82	Arthrite juvénile au cours d'autres maladies classées ailleurs: Bras humérus articulation du coude	M49.15	Spondylite au cours de brucellose {A23.-}: Région dorso-lombaire
M09.83	Arthrite juvénile au cours d'autres maladies classées ailleurs: Avant-bras cubitus articulation du poignet	M49.16	Spondylite au cours de brucellose {A23.-}: Région lombaire
M09.84	Arthrite juvénile au cours d'autres maladies classées ailleurs: Main carpe	M49.17	Spondylite au cours de brucellose {A23.-}: Région lombo-sacrée
M09.85	Arthrite juvénile au cours d'autres maladies classées ailleurs: Région pelvienne	M49.18	Spondylite au cours de brucellose {A23.-}: Région sacrée et sacro-coccygienne
M09.86	Arthrite juvénile au cours d'autres maladies classées ailleurs: Jambe	M49.19	Spondylite au cours de brucellose {A23.-}: Localisation non précisée
M09.87	Arthrite juvénile au cours d'autres maladies classées ailleurs: Cheville et métatarse	M49.20	Spondylite entérobactérienne {A01-A04}: Localisations multiples de la colonne vertébrale
M09.88	Arthrite juvénile au cours d'autres maladies classées ailleurs: Autres	M49.21	Spondylite entérobactérienne {A01-A04}: Région occipito-atloïdo-axoïdienne
M09.89	Arthrite juvénile au cours d'autres maladies classées ailleurs: Localisations non précisées	M49.22	Spondylite entérobactérienne {A01-A04}: Région cervicale
M14.0	Arthropathie goutteuse due à un déficit enzymatique et autres troubles héréditaires	M49.23	Spondylite entérobactérienne {A01-A04}: Région cervico-dorsale
M14.1	Arthropathie à microcristaux au cours d'autres troubles métaboliques classés ailleurs	M49.24	Spondylite entérobactérienne {A01-A04}: Région dorsale
M14.2	Arthropathie diabétique {E10-E14 avec le quatrième chiffre .6}	M49.25	Spondylite entérobactérienne {A01-A04}: Région dorso-lombaire
M14.3	Dermato-arthrite lipoiide {E78.8}	M49.26	Spondylite entérobactérienne {A01-A04}: Région lombaire
M14.4	Arthropathie au cours d'amylose {E85.-}	M49.27	Spondylite entérobactérienne {A01-A04}: Région lombo-sacrée
M14.5	Arthropathie au cours d'autres maladies endocriniennes, nutritionnelles et métaboliques	M49.28	Spondylite entérobactérienne {A01-A04}: Région sacrée et sacro-coccygienne
		M49.29	Spondylite entérobactérienne {A01-A04}: Localisation non précisée
		M49.30	Spondylopathie au cours d'autres maladies infectieuses et parasitaires classées ailleurs: Localisations multiples de la colonne vertébrale
		M49.31	Spondylopathie au cours d'autres maladies infectieuses et parasitaires classées ailleurs: Région occipito-atloïdo-axoïdienne
		M49.32	Spondylopathie au cours d'autres maladies infectieuses et parasitaires classées ailleurs: Région cervicale

M49.33	Spondylopathie au cours d'autres maladies infectieuses et parasitaires classées ailleurs: Région cervico-dorsale	M63.02	Myosite au cours de maladies bactériennes classées ailleurs: Bras humérus articulation du coude
M49.34	Spondylopathie au cours d'autres maladies infectieuses et parasitaires classées ailleurs: Région dorsale	M63.03	Myosite au cours de maladies bactériennes classées ailleurs: Avant-bras cubitus articulation du poignet
M49.35	Spondylopathie au cours d'autres maladies infectieuses et parasitaires classées ailleurs: Région dorso-lombaire	M63.04	Myosite au cours de maladies bactériennes classées ailleurs: Main carpe
M49.36	Spondylopathie au cours d'autres maladies infectieuses et parasitaires classées ailleurs: Région lombaire	M63.05	Myosite au cours de maladies bactériennes classées ailleurs: Région pelvienne
M49.37	Spondylopathie au cours d'autres maladies infectieuses et parasitaires classées ailleurs: Région lombo-sacrée	M63.06	Myosite au cours de maladies bactériennes classées ailleurs: Jambe
M49.38	Spondylopathie au cours d'autres maladies infectieuses et parasitaires classées ailleurs: Région sacrée et sacro-coccygienne	M63.07	Myosite au cours de maladies bactériennes classées ailleurs: Cheville et métatarses
M49.39	Spondylopathie au cours d'autres maladies infectieuses et parasitaires classées ailleurs: Localisation non précisée	M63.08	Myosite au cours de maladies bactériennes classées ailleurs: Autres
M49.40	Spondylopathie neurologique: Localisations multiples de la colonne vertébrale	M63.09	Myosite au cours de maladies bactériennes classées ailleurs: Localisations non précisées
M49.41	Spondylopathie neurologique: Région occipito-atloïdo-axoïdienne	M63.10	Myosite au cours d'infections parasitaires et à protozoaires classées ailleurs: Sièges multiples
M49.42	Spondylopathie neurologique: Région cervicale	M63.11	Myosite au cours d'infections parasitaires et à protozoaires classées ailleurs: Région scapulaire
M49.43	Spondylopathie neurologique: Région cervico-dorsale	M63.12	Myosite au cours d'infections parasitaires et à protozoaires classées ailleurs: Bras humérus articulation du coude
M49.44	Spondylopathie neurologique: Région dorsale	M63.13	Myosite au cours d'infections parasitaires et à protozoaires classées ailleurs: Avant-bras cubitus articulation du poignet
M49.45	Spondylopathie neurologique: Région dorso-lombaire	M63.14	Myosite au cours d'infections parasitaires et à protozoaires classées ailleurs: Main carpe
M49.46	Spondylopathie neurologique: Région lombaire	M63.15	Myosite au cours d'infections parasitaires et à protozoaires classées ailleurs: Région pelvienne
M49.47	Spondylopathie neurologique: Région lombo-sacrée	M63.16	Myosite au cours d'infections parasitaires et à protozoaires classées ailleurs: Jambe
M49.48	Spondylopathie neurologique: Région sacrée et sacro-coccygienne	M63.17	Myosite au cours d'infections parasitaires et à protozoaires classées ailleurs: Cheville et métatarses
M49.49	Spondylopathie neurologique: Localisation non précisée	M63.18	Myosite au cours d'infections parasitaires et à protozoaires classées ailleurs: Autres
M49.50	Tassement vertébral au cours de maladies classées ailleurs: Localisations multiples de la colonne vertébrale	M63.19	Myosite au cours d'infections parasitaires et à protozoaires classées ailleurs: Localisations non précisées
M49.51	Tassement vertébral au cours de maladies classées ailleurs: Région occipito-atloïdo-axoïdienne	M63.20	Myosite au cours d'autres maladies infectieuses classées ailleurs: Sièges multiples
M49.52	Tassement vertébral au cours de maladies classées ailleurs: Région cervicale	M63.21	Myosite au cours d'autres maladies infectieuses classées ailleurs: Région scapulaire
M49.53	Tassement vertébral au cours de maladies classées ailleurs: Région cervico-dorsale	M63.22	Myosite au cours d'autres maladies infectieuses classées ailleurs: Bras humérus articulation du coude
M49.54	Tassement vertébral au cours de maladies classées ailleurs: Région dorsale	M63.23	Myosite au cours d'autres maladies infectieuses classées ailleurs: Avant-bras cubitus articulation du poignet
M49.55	Tassement vertébral au cours de maladies classées ailleurs: Région dorso-lombaire	M63.24	Myosite au cours d'autres maladies infectieuses classées ailleurs: Main carpe
M49.56	Tassement vertébral au cours de maladies classées ailleurs: Région lombaire	M63.25	Myosite au cours d'autres maladies infectieuses classées ailleurs: Région pelvienne
M49.57	Tassement vertébral au cours de maladies classées ailleurs: Région lombo-sacrée	M63.26	Myosite au cours d'autres maladies infectieuses classées ailleurs: Jambe
M49.58	Tassement vertébral au cours de maladies classées ailleurs: Région sacrée et sacro-coccygienne	M63.27	Myosite au cours d'autres maladies infectieuses classées ailleurs: Cheville et métatarses
M49.59	Tassement vertébral au cours de maladies classées ailleurs: Localisation non précisée	M63.28	Myosite au cours d'autres maladies infectieuses classées ailleurs: Autres
M49.80	Spondylopathie au cours d'autres maladies classées ailleurs: Localisations multiples de la colonne vertébrale	M63.29	Myosite au cours d'autres maladies infectieuses classées ailleurs: Localisations non précisées
M49.81	Spondylopathie au cours d'autres maladies classées ailleurs: Région occipito-atloïdo-axoïdienne	M63.30	Myosite au cours de sarcoïdose {D86.8}: Sièges multiples
M49.82	Spondylopathie au cours d'autres maladies classées ailleurs: Région cervicale	M63.31	Myosite au cours de sarcoïdose {D86.8}: Région scapulaire
M49.83	Spondylopathie au cours d'autres maladies classées ailleurs: Région cervico-dorsale	M63.32	Myosite au cours de sarcoïdose {D86.8}: Bras humérus articulation du coude
M49.84	Spondylopathie au cours d'autres maladies classées ailleurs: Région dorsale	M63.33	Myosite au cours de sarcoïdose {D86.8}: Avant-bras cubitus articulation du poignet
M49.85	Spondylopathie au cours d'autres maladies classées ailleurs: Région dorso-lombaire	M63.34	Myosite au cours de sarcoïdose {D86.8}: Main carpe
M49.86	Spondylopathie au cours d'autres maladies classées ailleurs: Région lombaire	M63.35	Myosite au cours de sarcoïdose {D86.8}: Région pelvienne
M49.87	Spondylopathie au cours d'autres maladies classées ailleurs: Région lombo-sacrée	M63.36	Myosite au cours de sarcoïdose {D86.8}: Jambe
M49.88	Spondylopathie au cours d'autres maladies classées ailleurs: Région sacrée et sacro-coccygienne	M63.37	Myosite au cours de sarcoïdose {D86.8}: Cheville et métatarses
M49.89	Spondylopathie au cours d'autres maladies classées ailleurs: Localisation non précisée	M63.38	Myosite au cours de sarcoïdose {D86.8}: Autres
M63.00	Myosite au cours de maladies bactériennes classées ailleurs: Sièges multiples	M63.39	Myosite au cours de sarcoïdose {D86.8}: Localisations non précisées
M63.01	Myosite au cours de maladies bactériennes classées ailleurs: Région scapulaire	M63.80	Autres atteintes musculaires au cours de maladies classées ailleurs: Sièges multiples

M63.81	Autres atteintes musculaires au cours de maladies classées ailleurs: Région scapulaire	M73.11	Bursite syphilitique {A52.7}: Région scapulaire
M63.82	Autres atteintes musculaires au cours de maladies classées ailleurs: Bras humérus articulation du coude	M73.12	Bursite syphilitique {A52.7}: Bras humérus articulation du coude
M63.83	Autres atteintes musculaires au cours de maladies classées ailleurs: Avant-bras cubitus articulation du poignet	M73.13	Bursite syphilitique {A52.7}: Avant-bras cubitus articulation du poignet
M63.84	Autres atteintes musculaires au cours de maladies classées ailleurs: Main carpe	M73.14	Bursite syphilitique {A52.7}: Main carpe
M63.85	Autres atteintes musculaires au cours de maladies classées ailleurs: Région pelvienne	M73.15	Bursite syphilitique {A52.7}: Région pelvienne
M63.86	Autres atteintes musculaires au cours de maladies classées ailleurs: Jambe	M73.16	Bursite syphilitique {A52.7}: Jambe
M63.87	Autres atteintes musculaires au cours de maladies classées ailleurs: Cheville et métatarse	M73.17	Bursite syphilitique {A52.7}: Cheville et métatarse
M63.88	Autres atteintes musculaires au cours de maladies classées ailleurs: Autres	M73.18	Bursite syphilitique {A52.7}: Autres
M63.89	Autres atteintes musculaires au cours de maladies classées ailleurs: Localisations non précisées	M73.19	Bursite syphilitique {A52.7}: Localisations non précisées
M68.00	Synovite et ténosynovite au cours de maladies bactériennes classées ailleurs: Sièges multiples	M73.80	Autres affections des tissus mous au cours d'autres maladies classées ailleurs: Sièges multiples
M68.01	Synovite et ténosynovite au cours de maladies bactériennes classées ailleurs: Région scapulaire	M73.81	Autres affections des tissus mous au cours d'autres maladies classées ailleurs: Région scapulaire
M68.02	Synovite et ténosynovite au cours de maladies bactériennes classées ailleurs: Bras humérus articulation du coude	M73.82	Autres affections des tissus mous au cours d'autres maladies classées ailleurs: Bras humérus articulation du coude
M68.03	Synovite et ténosynovite au cours de maladies bactériennes classées ailleurs: Avant-bras cubitus articulation du poignet	M73.83	Autres affections des tissus mous au cours d'autres maladies classées ailleurs: Avant-bras cubitus articulation du poignet
M68.04	Synovite et ténosynovite au cours de maladies bactériennes classées ailleurs: Main carpe	M73.84	Autres affections des tissus mous au cours d'autres maladies classées ailleurs: Main carpe
M68.05	Synovite et ténosynovite au cours de maladies bactériennes classées ailleurs: Région pelvienne	M73.85	Autres affections des tissus mous au cours d'autres maladies classées ailleurs: Région pelvienne
M68.06	Synovite et ténosynovite au cours de maladies bactériennes classées ailleurs: Jambe	M73.86	Autres affections des tissus mous au cours d'autres maladies classées ailleurs: Jambe
M68.07	Synovite et ténosynovite au cours de maladies bactériennes classées ailleurs: Cheville et métatarse	M73.87	Autres affections des tissus mous au cours d'autres maladies classées ailleurs: Cheville et métatarse
M68.08	Synovite et ténosynovite au cours de maladies bactériennes classées ailleurs: Autres	M73.88	Autres affections des tissus mous au cours d'autres maladies classées ailleurs: Autres
M68.09	Synovite et ténosynovite au cours de maladies bactériennes classées ailleurs: Localisations non précisées	M73.89	Autres affections des tissus mous au cours d'autres maladies classées ailleurs: Localisations non précisées
M68.80	Autres atteintes de la synoviale et du tendon au cours de maladies classées ailleurs: Sièges multiples	M82.00	Ostéoporose au cours de myélomatose multiple {C90.0-}: Sièges multiples
M68.81	Autres atteintes de la synoviale et du tendon au cours de maladies classées ailleurs: Région scapulaire	M82.01	Ostéoporose au cours de myélomatose multiple {C90.0-}: Région scapulaire
M68.82	Autres atteintes de la synoviale et du tendon au cours de maladies classées ailleurs: Bras humérus articulation du coude	M82.02	Ostéoporose au cours de myélomatose multiple {C90.0-}: Bras humérus articulation du coude
M68.83	Autres atteintes de la synoviale et du tendon au cours de maladies classées ailleurs: Avant-bras cubitus articulation du poignet	M82.03	Ostéoporose au cours de myélomatose multiple {C90.0-}: Avant-bras cubitus articulation du poignet
M68.84	Autres atteintes de la synoviale et du tendon au cours de maladies classées ailleurs: Main carpe	M82.04	Ostéoporose au cours de myélomatose multiple {C90.0-}: Main carpe
M68.85	Autres atteintes de la synoviale et du tendon au cours de maladies classées ailleurs: Région pelvienne	M82.05	Ostéoporose au cours de myélomatose multiple {C90.0-}: Région pelvienne
M68.86	Autres atteintes de la synoviale et du tendon au cours de maladies classées ailleurs: Jambe	M82.06	Ostéoporose au cours de myélomatose multiple {C90.0-}: Jambe
M68.87	Autres atteintes de la synoviale et du tendon au cours de maladies classées ailleurs: Cheville et métatarse	M82.07	Ostéoporose au cours de myélomatose multiple {C90.0-}: Cheville et métatarse
M68.88	Autres atteintes de la synoviale et du tendon au cours de maladies classées ailleurs: Autres	M82.08	Ostéoporose au cours de myélomatose multiple {C90.0-}: Autres
M68.89	Autres atteintes de la synoviale et du tendon au cours de maladies classées ailleurs: Localisations non précisées	M82.09	Ostéoporose au cours de myélomatose multiple {C90.0-}: Localisations non précisées
M73.00	Bursite gonococcique {A54.4}: Sièges multiples	M82.10	Ostéoporose au cours de maladies endocriniennes (E00-E34): Sièges multiples
M73.01	Bursite gonococcique {A54.4}: Région scapulaire	M82.11	Ostéoporose au cours de maladies endocriniennes (E00-E34): Région scapulaire
M73.02	Bursite gonococcique {A54.4}: Bras humérus articulation du coude	M82.12	Ostéoporose au cours de maladies endocriniennes (E00-E34): Bras humérus articulation du coude
M73.03	Bursite gonococcique {A54.4}: Avant-bras cubitus articulation du poignet	M82.13	Ostéoporose au cours de maladies endocriniennes (E00-E34): Avant-bras cubitus articulation du poignet
M73.04	Bursite gonococcique {A54.4}: Main carpe	M82.14	Ostéoporose au cours de maladies endocriniennes (E00-E34): Main carpe
M73.05	Bursite gonococcique {A54.4}: Région pelvienne	M82.15	Ostéoporose au cours de maladies endocriniennes (E00-E34): Région pelvienne
M73.06	Bursite gonococcique {A54.4}: Jambe	M82.16	Ostéoporose au cours de maladies endocriniennes (E00-E34): Jambe
M73.07	Bursite gonococcique {A54.4}: Cheville et métatarse	M82.17	Ostéoporose au cours de maladies endocriniennes (E00-E34): Cheville et métatarse
M73.08	Bursite gonococcique {A54.4}: Autres	M82.18	Ostéoporose au cours de maladies endocriniennes (E00-E34): Autres
M73.09	Bursite gonococcique {A54.4}: Localisations non précisées	M82.19	Ostéoporose au cours de maladies endocriniennes (E00-E34): Localisations non précisées
M73.10	Bursite syphilitique {A52.7}: Sièges multiples	M82.80	Ostéoporose au cours d'autres maladies classées ailleurs: Sièges multiples

M82.81	Ostéoporose au cours d'autres maladies classées ailleurs: Région scapulaire	M90.31	Ostéonécrose de la maladie des caissons {T70.3}: Région scapulaire
M82.82	Ostéoporose au cours d'autres maladies classées ailleurs: Bras humérus articulation du coude	M90.32	Ostéonécrose de la maladie des caissons {T70.3}: Bras humérus articulation du coude
M82.83	Ostéoporose au cours d'autres maladies classées ailleurs: Avant-bras cubitus articulation du poignet	M90.33	Ostéonécrose de la maladie des caissons {T70.3}: Avant-bras cubitus articulation du poignet
M82.84	Ostéoporose au cours d'autres maladies classées ailleurs: Main carpe	M90.34	Ostéonécrose de la maladie des caissons {T70.3}: Main carpe
M82.85	Ostéoporose au cours d'autres maladies classées ailleurs: Région pelvienne	M90.35	Ostéonécrose de la maladie des caissons {T70.3}: Région pelvienne
M82.86	Ostéoporose au cours d'autres maladies classées ailleurs: Jambe	M90.36	Ostéonécrose de la maladie des caissons {T70.3}: Jambe
M82.87	Ostéoporose au cours d'autres maladies classées ailleurs: Cheville et métatarse	M90.37	Ostéonécrose de la maladie des caissons {T70.3}: Cheville et métatarse
M82.88	Ostéoporose au cours d'autres maladies classées ailleurs: Autres	M90.38	Ostéonécrose de la maladie des caissons {T70.3}: Autres
M82.89	Ostéoporose au cours d'autres maladies classées ailleurs: Localisations non précisées	M90.39	Ostéonécrose de la maladie des caissons {T70.3}: Localisations non précisées
M90.00	Tuberculose osseuse {A18.0}: Sièges multiples	M90.40	Ostéonécrose due à une hémoglobinopathie {D50-D64}: Sièges multiples
M90.01	Tuberculose osseuse {A18.0}: Région scapulaire	M90.41	Ostéonécrose due à une hémoglobinopathie {D50-D64}: Région scapulaire
M90.02	Tuberculose osseuse {A18.0}: Bras humérus articulation du coude	M90.42	Ostéonécrose due à une hémoglobinopathie {D50-D64}: Bras humérus articulation du coude
M90.03	Tuberculose osseuse {A18.0}: Avant-bras cubitus articulation du poignet	M90.43	Ostéonécrose due à une hémoglobinopathie {D50-D64}: Avant-bras cubitus articulation du poignet
M90.04	Tuberculose osseuse {A18.0}: Main carpe	M90.44	Ostéonécrose due à une hémoglobinopathie {D50-D64}: Main carpe
M90.05	Tuberculose osseuse {A18.0}: Région pelvienne	M90.45	Ostéonécrose due à une hémoglobinopathie {D50-D64}: Région pelvienne
M90.06	Tuberculose osseuse {A18.0}: Jambe	M90.46	Ostéonécrose due à une hémoglobinopathie {D50-D64}: Jambe
M90.07	Tuberculose osseuse {A18.0}: Cheville et métatarse	M90.47	Ostéonécrose due à une hémoglobinopathie {D50-D64}: Cheville et métatarse
M90.08	Tuberculose osseuse {A18.0}: Autres	M90.48	Ostéonécrose due à une hémoglobinopathie {D50-D64}: Autres
M90.09	Tuberculose osseuse {A18.0}: Localisations non précisées	M90.49	Ostéonécrose due à une hémoglobinopathie {D50-D64}: Localisations non précisées
M90.10	Périostite au cours d'autres maladies infectieuses classées ailleurs: Sièges multiples	M90.50	Ostéonécrose au cours d'autres maladies classées ailleurs: Sièges multiples
M90.11	Périostite au cours d'autres maladies infectieuses classées ailleurs: Région scapulaire	M90.51	Ostéonécrose au cours d'autres maladies classées ailleurs: Région scapulaire
M90.12	Périostite au cours d'autres maladies infectieuses classées ailleurs: Bras humérus articulation du coude	M90.52	Ostéonécrose au cours d'autres maladies classées ailleurs: Bras humérus articulation du coude
M90.13	Périostite au cours d'autres maladies infectieuses classées ailleurs: Avant-bras cubitus articulation du poignet	M90.53	Ostéonécrose au cours d'autres maladies classées ailleurs: Avant-bras cubitus articulation du poignet
M90.14	Périostite au cours d'autres maladies infectieuses classées ailleurs: Main carpe	M90.54	Ostéonécrose au cours d'autres maladies classées ailleurs: Main carpe
M90.15	Périostite au cours d'autres maladies infectieuses classées ailleurs: Région pelvienne	M90.55	Ostéonécrose au cours d'autres maladies classées ailleurs: Région pelvienne
M90.16	Périostite au cours d'autres maladies infectieuses classées ailleurs: Jambe	M90.56	Ostéonécrose au cours d'autres maladies classées ailleurs: Jambe
M90.17	Périostite au cours d'autres maladies infectieuses classées ailleurs: Cheville et métatarse	M90.57	Ostéonécrose au cours d'autres maladies classées ailleurs: Cheville et métatarse
M90.18	Périostite au cours d'autres maladies infectieuses classées ailleurs: Autres	M90.58	Ostéonécrose au cours d'autres maladies classées ailleurs: Autres
M90.19	Périostite au cours d'autres maladies infectieuses classées ailleurs: Localisations non précisées	M90.59	Ostéonécrose au cours d'autres maladies classées ailleurs: Localisations non précisées
M90.20	Ostéopathie au cours d'autres maladies infectieuses classées ailleurs: Sièges multiples	M90.60	Ostéite déformante au cours de maladies tumorales {C00-D48}: Sièges multiples
M90.21	Ostéopathie au cours d'autres maladies infectieuses classées ailleurs: Région scapulaire	M90.61	Ostéite déformante au cours de maladies tumorales {C00-D48}: Région scapulaire
M90.22	Ostéopathie au cours d'autres maladies infectieuses classées ailleurs: Bras humérus articulation du coude	M90.62	Ostéite déformante au cours de maladies tumorales {C00-D48}: Bras humérus articulation du coude
M90.23	Ostéopathie au cours d'autres maladies infectieuses classées ailleurs: Avant-bras cubitus articulation du poignet	M90.63	Ostéite déformante au cours de maladies tumorales {C00-D48}: Avant-bras cubitus articulation du poignet
M90.24	Ostéopathie au cours d'autres maladies infectieuses classées ailleurs: Main carpe	M90.64	Ostéite déformante au cours de maladies tumorales {C00-D48}: Main carpe
M90.25	Ostéopathie au cours d'autres maladies infectieuses classées ailleurs: Région pelvienne	M90.65	Ostéite déformante au cours de maladies tumorales {C00-D48}: Région pelvienne
M90.26	Ostéopathie au cours d'autres maladies infectieuses classées ailleurs: Jambe	M90.66	Ostéite déformante au cours de maladies tumorales {C00-D48}: Jambe
M90.27	Ostéopathie au cours d'autres maladies infectieuses classées ailleurs: Cheville et métatarse	M90.67	Ostéite déformante au cours de maladies tumorales {C00-D48}: Cheville et métatarse
M90.28	Ostéopathie au cours d'autres maladies infectieuses classées ailleurs: Autres	M90.68	Ostéite déformante au cours de maladies tumorales {C00-D48}: Autres
M90.29	Ostéopathie au cours d'autres maladies infectieuses classées ailleurs: Localisations non précisées	M90.69	Ostéite déformante au cours de maladies tumorales {C00-D48}: Localisations non précisées
M90.30	Ostéonécrose de la maladie des caissons {T70.3}: Sièges multiples		

M90.70	Fracture osseuse au cours de maladies tumorales {C00-D48}: Sièges multiples	M99.83	Autres lésions biomécaniques: Région lombaire
M90.71	Fracture osseuse au cours de maladies tumorales {C00-D48}: Région scapulaire	M99.84	Autres lésions biomécaniques: Région sacrée
M90.72	Fracture osseuse au cours de maladies tumorales {C00-D48}: Bras humérus articulation du coude	M99.85	Autres lésions biomécaniques: Région pelvienne
M90.73	Fracture osseuse au cours de maladies tumorales {C00-D48}: Avant-bras cubitus articulation du poignet	M99.86	Autres lésions biomécaniques: Membre inférieur
M90.74	Fracture osseuse au cours de maladies tumorales {C00-D48}: Main carpe	M99.87	Autres lésions biomécaniques: Membre supérieur
M90.75	Fracture osseuse au cours de maladies tumorales {C00-D48}: Région pelvienne	M99.88	Autres lésions biomécaniques: Cage dorsale
M90.76	Fracture osseuse au cours de maladies tumorales {C00-D48}: Jambe	M99.89	Autres lésions biomécaniques: Abdomen ou autre
M90.77	Fracture osseuse au cours de maladies tumorales {C00-D48}: Cheville et métatarses	M99.90	Lésion biomécanique, sans précision: Tête
M90.78	Fracture osseuse au cours de maladies tumorales {C00-D48}: Autres	M99.91	Lésion biomécanique, sans précision: Région cervicale
M90.79	Fracture osseuse au cours de maladies tumorales {C00-D48}: Localisations non précisées	M99.92	Lésion biomécanique, sans précision: Région dorsale
M90.80	Ostéopathie au cours d'autres maladies classées ailleurs: Sièges multiples	M99.93	Lésion biomécanique, sans précision: Région lombaire
M90.81	Ostéopathie au cours d'autres maladies classées ailleurs: Région scapulaire	M99.94	Lésion biomécanique, sans précision: Région sacrée
M90.82	Ostéopathie au cours d'autres maladies classées ailleurs: Bras humérus articulation du coude	M99.95	Lésion biomécanique, sans précision: Région pelvienne
M90.83	Ostéopathie au cours d'autres maladies classées ailleurs: Avant-bras cubitus articulation du poignet	M99.96	Lésion biomécanique, sans précision: Membre inférieur
M90.84	Ostéopathie au cours d'autres maladies classées ailleurs: Main carpe	M99.97	Lésion biomécanique, sans précision: Membre supérieur
M90.85	Ostéopathie au cours d'autres maladies classées ailleurs: Région pelvienne	M99.98	Lésion biomécanique, sans précision: Cage dorsale
M90.86	Ostéopathie au cours d'autres maladies classées ailleurs: Jambe	M99.99	Lésion biomécanique, sans précision: Abdomen ou autre
M90.87	Ostéopathie au cours d'autres maladies classées ailleurs: Cheville et métatarses	N08.0	Glomérulopathie au cours de maladies infectieuses et parasitaires classées ailleurs
M90.88	Ostéopathie au cours d'autres maladies classées ailleurs: Autres	N08.1	Glomérulopathie au cours de maladies tumorales
M90.89	Ostéopathie au cours d'autres maladies classées ailleurs: Localisations non précisées	N08.2	Glomérulopathie au cours de maladies du sang et des anomalies du système immunitaire
M99.00	Dysfonctionnement segmentaire et somatique: Tête	N08.3	Glomérulopathie au cours du diabète sucré {E10-E14 avec le quatrième chiffre .2}
M99.01	Dysfonctionnement segmentaire et somatique: Région cervicale	N08.4	Glomérulopathie au cours de maladies endocriniennes, nutritionnelles et métaboliques
M99.02	Dysfonctionnement segmentaire et somatique: Région dorsale	N08.5	Glomérulopathie au cours d'affections disséminées du tissu conjonctif
M99.03	Dysfonctionnement segmentaire et somatique: Région lombaire	N08.8	Glomérulopathie au cours d'autres maladies classées ailleurs
M99.04	Dysfonctionnement segmentaire et somatique: Région sacrée	N16.0	Maladie rénale tubulo-interstitielle au cours de maladies infectieuses et parasitaires classées ailleurs
M99.05	Dysfonctionnement segmentaire et somatique: Région pelvienne	N16.1	Maladie rénale tubulo-interstitielle au cours de maladies tumorales
M99.06	Dysfonctionnement segmentaire et somatique: Membre inférieur	N16.2	Maladie rénale tubulo-interstitielle au cours de maladies du sang et des troubles du système immunitaire
M99.07	Dysfonctionnement segmentaire et somatique: Membre supérieur	N16.3	Maladie rénale tubulo-interstitielle au cours de maladies métaboliques
M99.08	Dysfonctionnement segmentaire et somatique: Cage dorsale	N16.4	Maladie rénale tubulo-interstitielle au cours d'affections disséminées du tissu conjonctif
M99.09	Dysfonctionnement segmentaire et somatique: Abdomen ou autre	N16.5	Maladie rénale tubulo-interstitielle au cours d'un rejet de greffe {T86.-}
M99.10	Subluxation complexe (vertébrale): Tête	N16.8	Maladie rénale tubulo-interstitielle au cours d'autres maladies classées ailleurs
M99.11	Subluxation complexe (vertébrale): Région cervicale	N22.0	Calcul urinaire au cours de schistosomiase [bilharziose] {B65.-}
M99.12	Subluxation complexe (vertébrale): Région dorsale	N22.8	Calcul des voies urinaires au cours d'autres maladies classées ailleurs
M99.13	Subluxation complexe (vertébrale): Région lombaire	N29.0	Syphilis tardive du rein {A52.7}
M99.14	Subluxation complexe (vertébrale): Région sacrée	N29.1	Autres affections du rein et de l'uretère au cours de maladies infectieuses et parasitaires classées ailleurs
M99.19	Subluxation complexe (vertébrale): Abdomen ou autre	N29.8	Autres affections du rein et de l'uretère au cours d'autres maladies classées ailleurs
M99.20	Rétrécissement du canal rachidien par subluxation: Tête	N33.0	Cystite tuberculeuse {A18.1}
M99.21	Rétrécissement du canal rachidien par subluxation: Région cervicale	N33.8	Affections de la vessie au cours d'autres maladies classées ailleurs
M99.22	Rétrécissement du canal rachidien par subluxation: Région dorsale	N37.0	Urétrite au cours de maladies classées ailleurs
M99.23	Rétrécissement du canal rachidien par subluxation: Région lombaire	N37.8	Autres affections de l'urètre au cours de maladies classées ailleurs
M99.24	Rétrécissement du canal rachidien par subluxation: Région sacrée	N51.0	Affections de la prostate au cours de maladies classées ailleurs
M99.29	Rétrécissement du canal rachidien par subluxation: Abdomen ou autre	N51.1	Affections du testicule et de l'épididyme au cours de maladies classées ailleurs
M99.80	Autres lésions biomécaniques: Tête	N51.2	Balanite au cours de maladies classées ailleurs
M99.81	Autres lésions biomécaniques: Région cervicale	N51.8	Autres affections des organes génitaux de l'homme au cours de maladies classées ailleurs
M99.82	Autres lésions biomécaniques: Région dorsale	N74.0	Tuberculose du col de l'utérus {A18.1}
		N74.1	Affection inflammatoire pelvienne tuberculeuse de la femme {A18.1}
		N74.2	Affection inflammatoire pelvienne syphilitique de la femme {A51.4}, {A52.7}
		N74.3	Affection inflammatoire pelvienne gonococcique de la femme {A54.2}
		N74.4	Affection inflammatoire pelvienne à Chlamydia, de la femme {A56.1}

N74.8	Affections inflammatoires pelviennes de la femme, au cours d'autres maladies classées ailleurs	R98	Décès sans témoin
N77.0	Ulcération de la vulve au cours de maladies infectieuses et parasitaires classées ailleurs	R99	Autres causes de mortalité mal définies et non précisées
N77.1	Vaginite, vulvite et vulvo-vaginite au cours de maladies infectieuses et parasitaires classées ailleurs	S01.83	Plaie ouverte (toute partie de la tête) associée à une lésion intracrânienne
N77.21	Stade 1 de la maladie GVH vulvo-vaginale chronique (T86.05)	S01.84	Lésion des tissus mous de stade I lors de fracture fermée ou de luxation de la tête
N77.22	Stade 2 de la maladie GVH vulvo-vaginale chronique (T86.05), (T86.06)	S01.85	Lésion des tissus mous de stade II lors de fracture fermée ou de luxation de la tête
N77.23	Stade 3 de la maladie GVH vulvo-vaginale chronique (T86.07)	S01.86	Lésion des tissus mous de stade III lors de fracture fermée ou de luxation de la tête
N77.8	Ulcération et inflammation vulvo-vaginales au cours d'autres maladies classées ailleurs	S01.87	Lésion des tissus mous de stade I lors de fracture ouverte ou de luxation de la tête
O09.0	Durée de la grossesse: Moins de 5 semaines révolues	S01.88	Lésion des tissus mous de stade II lors de fracture ouverte ou de luxation de la tête
O09.1	Durée de la grossesse: 5 à 13 semaines révolues	S01.89	Lésion des tissus mous de stade III lors de fracture ouverte ou de luxation de la tête
O09.2	Durée de la grossesse: 14e semaine à 19 semaines révolues	S06.70	Perte de connaissance/coma lors de traumatisme crâio-cérébral: Moins de 30 minutes
O09.3	Durée de la grossesse: 20e semaine à 25 semaines révolues	S06.71	Perte de connaissance/coma lors de traumatisme crâio-cérébral: de 30 minutes à 24 heures
O09.4	Durée de la grossesse: 26e semaine à 33 semaines révolues	S06.72	Perte de connaissance/coma lors de traumatisme crâio-cérébral: Plus de 24 heures, avec retour au stade de connaissance antérieur
O09.5	Durée de la grossesse: 34e semaine à 36 semaines révolues	S06.73	Perte de connaissance/coma lors de traumatisme crâio-cérébral: Plus de 24 heures, sans retour au stade de connaissance antérieur
O09.6	Durée de la grossesse: 37e semaine à 41 semaines révolues	S06.79	Perte de connaissance/coma lors de traumatisme crâio-cérébral: Durée non précisée
O09.7	Durée de la grossesse: Plus de 41 semaines révolues	S11.84	Lésion des tissus mous de stade I lors de fracture fermée ou de luxation du cou
O09.9	Durée de la grossesse: Non précisée	S11.85	Lésion des tissus mous de stade II lors de fracture fermée ou de luxation du cou
O47.9	Faux travail, sans précision	S11.86	Lésion des tissus mous de stade III lors de fracture fermée ou de luxation du cou
O94	Séquelles de complications de la grossesse, de l'accouchement et de la puerpéralité	S11.87	Lésion des tissus mous de stade I lors de fracture ouverte ou de luxation du cou
O95	Mort d'origine obstétricale de cause non précisée	S11.88	Lésion des tissus mous de stade II lors de fracture ouverte ou de luxation du cou
O96.0	Mort de séquelles relevant directement d'une cause obstétricale plus de 42 jours mais moins d'un an après l'accouchement	S11.89	Lésion des tissus mous de stade III lors de fracture ouverte ou de luxation du cou
O96.1	Mort de séquelles relevant indirectement d'une cause obstétricale plus de 42 jours mais moins d'un an après l'accouchement	S14.70	Niveau fonctionnel d'une lésion de la moelle cervicale: Niveau SAI
O96.9	Mort de séquelles relevant d'une cause obstétricale sans précision plus de 42 jours mais moins d'un an après l'accouchement	S14.71	Niveau fonctionnel d'une lésion de la moelle cervicale: C1
O97.0	Mort de séquelles relevant directement d'une cause obstétricale	S14.72	Niveau fonctionnel d'une lésion de la moelle cervicale: C2
O97.1	Mort de séquelles relevant indirectement d'une cause obstétricale	S14.73	Niveau fonctionnel d'une lésion de la moelle cervicale: C3
O97.9	Mort de séquelles relevant d'une cause obstétricale, sans précision	S14.74	Niveau fonctionnel d'une lésion de la moelle cervicale: C4
P75	Occlusion intestinale due à un bouchon de méconium au cours de fibrose kystique (E84.1)	S14.75	Niveau fonctionnel d'une lésion de la moelle cervicale: C5
P95	Mort fœtale de cause non précisée	S14.76	Niveau fonctionnel d'une lésion de la moelle cervicale: C6
P96.4	Interruption de la grossesse source d'affections chez le fœtus et le nouveau-né	S14.77	Niveau fonctionnel d'une lésion de la moelle cervicale: C7
Q87.0	Syndromes congénitaux malformatifs atteignant principalement l'aspect de la face	S14.78	Niveau fonctionnel d'une lésion de la moelle cervicale: C8
Q87.1	Syndromes congénitaux malformatifs associés principalement à une petite taille	S21.83	Plaie ouverte (n'importe quelle partie du thorax) communiquant avec une lésion intrathoracique
Q87.2	Syndromes congénitaux malformatifs impliquant principalement les membres	S21.84	Lésion des tissus mous de stade I lors de fracture fermée ou de luxation du thorax
Q87.3	Syndromes congénitaux malformatifs comprenant un gigantisme néonatal	S21.85	Lésion des tissus mous de stade II lors de fracture fermée ou de luxation du thorax
Q87.5	Autres syndromes congénitaux malformatifs avec d'autres modifications du squelette	S21.86	Lésion des tissus mous de stade III lors de fracture fermée ou de luxation du thorax
Q87.8	Autres syndromes congénitaux malformatifs précisés, non classés ailleurs	S21.87	Lésion des tissus mous de stade I lors de fracture ouverte ou de luxation du thorax
R65.0	Syndrome de réponse inflammatoire systémique [SRIS] d'origine infectieuse sans complications organiques	S21.88	Lésion des tissus mous de stade II lors de fracture ouverte ou de luxation du thorax
R65.1	Syndrome de réponse inflammatoire systémique [SIRS] d'origine infectieuse avec complications organiques	S21.89	Lésion des tissus mous de stade III lors de fracture ouverte ou de luxation du thorax
R65.2	Syndrome de réponse inflammatoire systémique [SIRS] d'origine non infectieuse sans complications organiques	S24.70	Niveau fonctionnel d'une lésion de la moelle dorsale: Niveau SAI
R65.3	Syndrome de réponse inflammatoire systémique [SIRS] d'origine non infectieuse avec complications organiques	S24.71	Niveau fonctionnel d'une lésion de la moelle dorsale: D1
R65.9	Syndrome de réponse inflammatoire systémique [SIRS] non précisé	S24.72	Niveau fonctionnel d'une lésion de la moelle dorsale: D2/D3
R69	Causes inconnues et non précisées de morbidité	S24.73	Niveau fonctionnel d'une lésion de la moelle dorsale: D4/D5
R75	Mise en évidence par des examens de laboratoire du virus de l'immunodéficience humaine [VIH]	S24.74	Niveau fonctionnel d'une lésion de la moelle dorsale: D6/D7
R78.0	Présence d'alcool dans le sang	S24.75	Niveau fonctionnel d'une lésion de la moelle dorsale: D8/D9
R96.0	Mort instantanée	S24.76	Niveau fonctionnel d'une lésion de la moelle dorsale: D10/D11
R96.1	Décès survenant moins de 24 heures après le début des symptômes, sans autre explication	S24.77	Niveau fonctionnel d'une lésion de la moelle dorsale: D12

S31.83	Plaie ouverte (toute partie de l'abdomen, de la région lumbosacrée et du bassin) associée à une lésion intraabdominale	S81.84	Lésion des tissus mous de stade I lors de fracture fermée ou de luxation de la jambe
S31.84	Lésion des tissus mous de stade I lors de fracture ou de luxation fermée de la colonne lombaire et du bassin	S81.85	Lésion des tissus mous de stade II lors de fracture fermée ou de luxation de la jambe
S31.85	Lésion des tissus mous de stade II lors de fracture ou de luxation fermée de la colonne lombaire et du bassin	S81.86	Lésion des tissus mous de stade III lors de fracture fermée ou de luxation de la jambe
S31.86	Lésion des tissus mous de stade III lors de fracture ou de luxation fermée de la colonne lombaire et du bassin	S81.87	Lésion des tissus mous de stade I lors de fracture ouverte ou de luxation de la jambe
S31.87	Lésion des tissus mous de stade I lors de fracture ou de luxation ouverte de la colonne lombaire et du bassin	S81.88	Lésion des tissus mous de stade II lors de fracture ouverte ou de luxation de la jambe
S31.88	Lésion des tissus mous de stade II lors de fracture ou de luxation ouverte de la colonne lombaire et du bassin	S81.89	Lésion des tissus mous de stade III lors de fracture ouverte ou de luxation de la jambe
S31.89	Lésion des tissus mous de stade III lors de fracture ou de luxation ouverte de la colonne lombaire et du bassin	S91.84	Lésion des tissus mous de stade I lors de fracture fermée ou de luxation du pied
S34.70	Niveau fonctionnel d'une lésion médullaire lombo-sacrée: Niveau SAI	S91.85	Lésion des tissus mous de stade II lors de fracture fermée ou de luxation du pied
S34.71	Niveau fonctionnel d'une lésion médullaire lombo-sacrée: L1	S91.86	Lésion des tissus mous de stade III lors de fracture fermée ou de luxation du pied
S34.72	Niveau fonctionnel d'une lésion médullaire lombo-sacrée: L2	S91.87	Lésion des tissus mous de stade I lors de fracture ouverte ou de luxation du pied
S34.73	Niveau fonctionnel d'une lésion médullaire lombo-sacrée: L3	S91.88	Lésion des tissus mous de stade II lors de fracture ouverte ou de luxation du pied
S34.74	Niveau fonctionnel d'une lésion médullaire lombo-sacrée: L4	S91.89	Lésion des tissus mous de stade III lors de fracture ouverte ou de luxation du pied
S34.75	Niveau fonctionnel d'une lésion médullaire lombo-sacrée: L5	T31.00	Brûlures couvrant moins de 10% de la surface du corps: Moins de 10% ou proportion non précisée de brûlure de 3ème degré
S34.76	Niveau fonctionnel d'une lésion médullaire lombo-sacrée: S1	T31.10	Brûlures couvrant entre 10 et 19% de la surface du corps: Moins de 10% ou proportion non précisée de brûlure de 3ème degré
S34.77	Niveau fonctionnel d'une lésion médullaire lombo-sacrée: S2-S5	T31.11	Brûlures couvrant entre 10 et 19% de la surface du corps: 10-19 % de brûlure de 3ème degré
S41.84	Lésion des tissus mous de stade I lors de fracture fermée ou de luxation du bras	T31.20	Brûlures couvrant entre 20 et 29% de la surface du corps: Moins de 10% ou proportion non précisée de brûlure de 3ème degré
S41.85	Lésion des tissus mous de stade II lors de fracture fermée ou de luxation du bras	T31.21	Brûlures couvrant entre 20 et 29% de la surface du corps: 10-19 % de brûlure de 3ème degré
S41.86	Lésion des tissus mous de stade III lors de fracture fermée ou de luxation du bras	T31.22	Brûlures couvrant entre 20 et 29% de la surface du corps: 20-29 % de brûlure de 3ème degré
S41.87	Lésion des tissus mous de stade I lors de fracture ouverte ou de luxation du bras	T31.30	Brûlures couvrant entre 30 et 39% de la surface du corps: Moins de 10% ou proportion non précisée de brûlure de 3ème degré
S41.88	Lésion des tissus mous de stade II lors de fracture ouverte ou de luxation du bras	T31.31	Brûlures couvrant entre 30 et 39% de la surface du corps: 10-19 % de brûlure de 3ème degré
S41.89	Lésion des tissus mous de stade III lors de fracture ouverte ou de luxation du bras	T31.32	Brûlures couvrant entre 30 et 39% de la surface du corps: 20-29 % de brûlure de 3ème degré
S51.84	Lésion des tissus mous de stade I lors de fracture fermée ou de luxation de l'avant-bras	T31.33	Brûlures couvrant entre 30 et 39% de la surface du corps: 30-39 % de brûlure de 3ème degré
S51.85	Lésion des tissus mous de stade II lors de fracture fermée ou de luxation de l'avant-bras	T31.40	Brûlures couvrant entre 40 et 49% de la surface du corps: Moins de 10% ou proportion non précisée de brûlure de 3ème degré
S51.86	Lésion des tissus mous de stade III lors de fracture fermée ou de luxation de l'avant-bras	T31.41	Brûlures couvrant entre 40 et 49% de la surface du corps: 10-19 % de brûlure de 3ème degré
S51.87	Lésion des tissus mous de stade I lors de fracture ouverte ou de luxation de l'avant-bras	T31.42	Brûlures couvrant entre 40 et 49% de la surface du corps: 20-29 % de brûlure de 3ème degré
S51.88	Lésion des tissus mous de stade II lors de fracture ouverte ou de luxation de l'avant-bras	T31.43	Brûlures couvrant entre 40 et 49% de la surface du corps: 30-39 % de brûlure de 3ème degré
S51.89	Lésion des tissus mous de stade III lors de fracture ouverte ou de luxation de l'avant-bras	T31.44	Brûlures couvrant entre 40 et 49% de la surface du corps: 40-49 % de brûlure de 3ème degré
S61.84	Lésion des tissus mous de stade I lors de fracture fermée ou de luxation du poignet et de la main	T31.50	Brûlures couvrant entre 50 et 59% de la surface du corps: Moins de 10% ou proportion non précisée de brûlure de 3ème degré
S61.85	Lésion des tissus mous de stade II lors de fracture fermée ou de luxation du poignet et de la main	T31.51	Brûlures couvrant entre 50 et 59% de la surface du corps: 10-19 % de brûlure de 3ème degré
S61.86	Lésion des tissus mous de stade III lors de fracture fermée ou de luxation du poignet et de la main	T31.52	Brûlures couvrant entre 50 et 59% de la surface du corps: 20-29 % de brûlure de 3ème degré
S61.87	Lésion des tissus mous de stade I lors de fracture ouverte ou de luxation du poignet et de la main	T31.53	Brûlures couvrant entre 50 et 59% de la surface du corps: 30-39 % de brûlure de 3ème degré
S61.88	Lésion des tissus mous de stade II lors de fracture ouverte ou de luxation du poignet et de la main	T31.54	Brûlures couvrant entre 50 et 59% de la surface du corps: 40-49 % de brûlure de 3ème degré
S61.89	Lésion des tissus mous de stade III lors de fracture ouverte ou de luxation du poignet et de la main	T31.55	Brûlures couvrant entre 50 et 59% de la surface du corps: 50-59 % de brûlure de 3ème degré
S71.84	Lésion des tissus mous de stade I lors de fracture fermée ou de luxation de la hanche et du fémur	T31.60	Brûlures couvrant entre 60 et 69% de la surface du corps: Moins de 10% ou proportion non précisée de brûlure de 3ème degré
S71.85	Lésion des tissus mous de stade II lors de fracture fermée ou de luxation de la hanche et du fémur	T31.61	Brûlures couvrant entre 60 et 69% de la surface du corps: 10-19 % de brûlure de 3ème degré
S71.86	Lésion des tissus mous de stade III lors de fracture fermée ou de luxation de la hanche et du fémur	T31.62	Brûlures couvrant entre 60 et 69% de la surface du corps: 20-29 % de brûlure de 3ème degré
S71.87	Lésion des tissus mous de stade I lors de fracture ouverte ou de luxation de la hanche et du fémur		
S71.88	Lésion des tissus mous de stade II lors de fracture ouverte ou de luxation de la hanche et du fémur		
S71.89	Lésion des tissus mous de stade III lors de fracture ouverte ou de luxation de la hanche et du fémur		

T32.81	Corrosions couvrant entre 80 et 89% de la surface du corps: 10-19 % de corrosion de 3ème degré	T92.6	Séquelles d'écrasement et d'amputation traumatiques du membre supérieur
T32.82	Corrosions couvrant entre 80 et 89% de la surface du corps: 20-29 % de corrosion de 3ème degré	T92.8	Séquelles d'autres lésions traumatiques précisées du membre supérieur
T32.83	Corrosions couvrant entre 80 et 89% de la surface du corps: 30-39 % de corrosion de 3ème degré	T92.9	Séquelles de lésion traumatique du membre supérieur, sans précision
T32.84	Corrosions couvrant entre 80 et 89% de la surface du corps: 40-49 % de corrosion de 3ème degré	T93.0	Séquelles de plaie ouverte du membre inférieur
T32.85	Corrosions couvrant entre 80 et 89% de la surface du corps: 50-59 % de corrosion de 3ème degré	T93.1	Séquelles d'une fracture du fémur
T32.86	Corrosions couvrant entre 80 et 89% de la surface du corps: 60-69 % de corrosion de 3ème degré	T93.2	Séquelles d'autres fractures du membre inférieur
T32.87	Corrosions couvrant entre 80 et 89% de la surface du corps: 70-79 % de corrosion de 3ème degré	T93.3	Séquelles de luxation, entorse et foulure du membre inférieur
T32.88	Corrosions couvrant entre 80 et 89% de la surface du corps: 80-89 % de corrosion de 3ème degré	T93.4	Séquelles de lésion traumatique de nerfs du membre inférieur
T32.90	Lésions corrosives couvrant 90 % ou plus de la surface du corps: Moins de 10% ou proportion non précisée de corrosion de 3ème degré	T93.5	Séquelles de lésion traumatique de muscles et de tendons du membre inférieur
T32.91	Lésions corrosives couvrant 90 % ou plus de la surface du corps: 10-19 % de corrosion de 3ème degré	T93.6	Séquelles d'écrasement et d'amputation traumatiques du membre inférieur
T32.92	Lésions corrosives couvrant 90 % ou plus de la surface du corps: 20-29 % de corrosion de 3ème degré	T93.8	Séquelles d'autres lésions traumatiques précisées du membre inférieur
T32.93	Lésions corrosives couvrant 90 % ou plus de la surface du corps: 30-39 % de corrosion de 3ème degré	T93.9	Séquelles de lésion traumatique du membre inférieur, sans précision
T32.94	Lésions corrosives couvrant 90 % ou plus de la surface du corps: 40-49 % de corrosion de 3ème degré	T94.0	Séquelles de lésions traumatiques de parties multiples du corps
T32.95	Lésions corrosives couvrant 90 % ou plus de la surface du corps: 50-59 % de corrosion de 3ème degré	T94.1	Séquelles de lésions traumatiques, non précisées selon la partie du corps
T32.96	Lésions corrosives couvrant 90 % ou plus de la surface du corps: 60-69 % de corrosion de 3ème degré	T95.0	Séquelles de brûlure, corrosion et gelure de la tête ou du cou
T32.97	Lésions corrosives couvrant 90 % ou plus de la surface du corps: 70-79 % de corrosion de 3ème degré	T95.1	Séquelles de brûlure, corrosion et gelure du tronc
T32.98	Lésions corrosives couvrant 90 % ou plus de la surface du corps: 80-89 % de corrosion de 3ème degré	T95.2	Séquelles de brûlure, corrosion et gelure du membre supérieur
T32.99	Lésions corrosives couvrant 90 % ou plus de la surface du corps: 90 % ou plus de corrosion de 3ème degré	T95.3	Séquelles de brûlure, corrosion et gelure du membre inférieur
T74.0	Délaissement et abandon	T95.4	Séquelles de brûlure et corrosion classées selon leur étendue sur la surface du corps
T74.1	Sérvices physiques	T95.8	Séquelles d'autres brûlures, corrosions ou gelures précisées
T74.2	Sérvices sexuels	T95.9	Séquelles de brûlure, corrosion ou gelure, sans précision
T74.3	Sérvices psychologiques	T96	Séquelles d'intoxications par médicaments et substances biologiques
T74.8	Autres syndromes dus à de mauvais traitements	T97	Séquelles d'effets toxiques de substances d'origine essentiellement non médicinale
T74.9	Syndrome dû à de mauvais traitements, sans précision	T98.0	Séquelles d'effets dus à un corps étranger ayant pénétré dans un orifice naturel
T90.0	Séquelles de lésion traumatique superficielle de la tête	T98.1	Séquelles d'effets de causes externes, autres et sans précision
T90.1	Séquelles de plaie ouverte de la tête	T98.2	Séquelles de certaines complications précoces d'un traumatisme
T90.2	Séquelles d'une fracture du crâne ou des os de la face	T98.3	Séquelles de complications de soins chirurgicaux et médicaux, non classées ailleurs
T90.3	Séquelles de lésion traumatique de nerfs crâniens	U06.0	Code U06.0 non affecté
T90.4	Séquelles de lésion traumatique de l'œil et de l'orbite	U06.1	Code U06.1 non affecté
T90.5	Séquelles de lésion traumatique intracrânienne	U06.2	Code U06.2 non affecté
T90.8	Séquelles d'autres lésions traumatiques précisées de la tête	U06.3	Code U06.3 non affecté
T90.9	Séquelles de lésion traumatique de la tête, sans précision	U06.4	Code U06.4 non affecté
T91.0	Séquelles de lésion traumatique superficielle et de plaie ouverte du cou et du tronc	U06.5	Code U06.5 non affecté
T91.1	Séquelles d'une fracture du rachis	U06.6	Code U06.6 non affecté
T91.2	Séquelles d'autres fractures du thorax et du bassin	U06.7	Code U06.7 non affecté
T91.3	Séquelles de lésion traumatique de la moelle épinière	U06.8	Code U06.8 non affecté
T91.4	Séquelles de lésion traumatique d'organes intrathoraciques	U06.9	Code U06.9 non affecté
T91.5	Séquelles de lésion traumatique d'organes intra-abdominaux et pelviens	U07.0	Code U07.0 non affecté
T91.8	Séquelles d'autres lésions traumatiques précisées du cou et du tronc	U07.1	Code U07.1 non affecté
T91.9	Séquelles de lésion traumatique du cou et du tronc, sans précision	U07.2	Code U07.2 non affecté
T92.0	Séquelles de plaie ouverte du membre supérieur	U07.3	Code U07.3 non affecté
T92.1	Séquelles d'une fracture du bras et de l'avant-bras	U07.4	Code U07.4 non affecté
T92.2	Séquelles d'une fracture au niveau du poignet et de la main	U07.5	Code U07.5 non affecté
T92.3	Séquelles d'une luxation, entorse et foulure du membre supérieur	U07.6	Code U07.6 non affecté
T92.4	Séquelles d'une lésion traumatique de nerfs du membre supérieur	U07.7	Code U07.7 non affecté
T92.5	Séquelles d'une lésion traumatique de muscles et de tendons du membre supérieur	U07.8	Code U07.8 non affecté
		U07.9	Code U07.9 non affecté
		U50.00	Aucune limitation ou légère limitation fonctionnelle motrice: Index de Barthel: 100 points
		U50.01	Aucune limitation ou légère limitation fonctionnelle motrice: FIM moteur: 85-91 points
		U50.10	Légère limitation fonctionnelle motrice : Index de Barthel: 80-95 points
		U50.11	Légère limitation fonctionnelle motrice : FIM moteur: 69-84 points
		U50.20	Limitation fonctionnelle motrice moyenne : Index de Barthel: 60-75 points

U50.21	Limitation fonctionnelle motrice moyenne : FIM moteur: 59-68 points	U69.21	Influenza A/H5N1, épidémie de 2009 [grippe aviaire]
U50.30	Limitation fonctionnelle motrice moyennement sévère : Index de Barthel: 40-55 points	U69.30	Codes secondaires utilisés pour le mode de consommation de substances psycho-actives en cas de troubles psychiques et du comportement provoqués par ces substances: Consommation d'héroïne par voie intraveineuse
U50.31	Limitation fonctionnelle motrice moyennement sévère : FIM moteur: 43-58 points	U69.31	Codes secondaires utilisés pour le mode de consommation de substances psycho-actives en cas de troubles psychiques et du comportement provoqués par ces substances: Consommation d'héroïne par voie non intraveineuse
U50.40	Limitation fonctionnelle motrice sévère : Index de Barthel: 20-35 points	U69.32	Codes secondaires utilisés pour le mode de consommation de substances psycho-actives en cas de troubles psychiques et du comportement provoqués par ces substances: Consommation d'autres substances psycho-actives par voie intraveineuse
U50.41	Limitation fonctionnelle motrice sévère : FIM moteur: 31-42 points	U69.33	Codes secondaires utilisés pour le mode de consommation de substances psycho-actives en cas de troubles psychiques et du comportement provoqués par ces substances: utilisation intraveineuse de produits contenant de l'amphétamine (ou de la méthamphétamine)
U50.50	Limitation fonctionnelle motrice très sévère : Index de Barthel: 0-15 points	U69.34	Codes secondaires utilisés pour le mode de consommation de substances psycho-actives en cas de troubles psychiques et du comportement provoqués par ces substances: consommation non intraveineuse de produits contenant de l'amphétamine (ou de la méthamphétamine)
U50.51	Limitation fonctionnelle motrice très sévère : FIM moteur: 13-30 points	U69.35	Codes secondaires utilisés pour le mode de consommation de substances psycho-actives en cas de troubles psychiques et du comportement provoqués par ces substances: utilisation intraveineuse d'autres stimulants hors caféine
U51.00	Aucune limitation ou légère limitation fonctionnelle cognitive : Index de Barthel élargi: 70-90 points	U69.36	Codes secondaires utilisés pour le mode de consommation de substances psycho-actives en cas de troubles psychiques et du comportement provoqués par ces substances: consommation non intraveineuse d'autres stimulants hors caféine
U51.01	Aucune limitation ou légère limitation fonctionnelle cognitive : FIM cognitif: 30-35 points	U69.40	Infection récurrente par Clostridium difficile
U51.02	Aucune limitation ou légère limitation fonctionnelle cognitive : MMSE: 24-30 points	U80.00	Staphylocoque doré résistant à l'oxacilline ou à la méticilline [MRSA]
U51.10	Limitation fonctionnelle cognitive moyenne : Index de Barthel élargi: 20-65 points	U80.01	Staphylocoque doré résistant aux glycopeptides, aux quinolones, aux streptogramines ou aux oxazolidinones et non résistant à l'oxacilline ou à la méticilline
U51.11	Limitation fonctionnelle cognitive moyenne : FIM cognitif: 11-29 points	U80.10	Streptococcus pneumoniae résistant à la pénicilline ou à l'oxacilline
U51.12	Limitation fonctionnelle cognitive moyenne : MMSE: 17-23 points	U80.11	Streptococcus pneumoniae résistant aux macrolides, aux oxazolidinones ou aux streptogramines et non résistant à la pénicilline ou à l'oxacilline
U51.20	Limitation fonctionnelle cognitive sévère : Index de Barthel élargi: 0-15 points	U80.20	Enterococcus faecalis résistant aux glycopeptides
U51.21	Limitation fonctionnelle cognitive sévère : FIM cognitif: 5-10 points	U80.21	Enterococcus faecalis résistant aux oxazolidinones ou hautement résistant aux aminoglycosides et non résistant aux glycopeptides
U51.22	Limitation fonctionnelle cognitive sévère : MMSE: 0-16 points	U80.30	Enterococcus faecium résistant aux glycopeptides
U52.0	Index de Barthel en début de réadaptation: 31 points et plus	U80.31	Enterococcus faecium résistant aux oxazolidinones ou aux streptogramines ou hautement résistant aux aminoglycosides et non résistant aux glycopeptides
U52.1	Index de Barthel en début de réadaptation: -75 à 30 points	U80.4	Escherichia, Klebsiella et Proteus résistants aux quinolones, aux carbapénèmes, à l'amikacine ou présentant une résistance démontrée à toutes les bêta-lactamines [résistance ESBL]
U52.2	Index de Barthel en début de réadaptation: -200 à -76 points	U80.5	Enterobacter, Citrobacter et Serratia résistants aux carbapénèmes, aux quinolones ou à l'amikacine
U52.3	Index de Barthel en début de réadaptation: moins de -200 points	U80.6	Pseudomonas aeruginosa et autres non-fermenteurs résistants aux carbapénèmes, aux quinolones, à l'amikacine, au ceftazidime ou à la piperacilline/tazobactam
U55.10	Inscription pour transplantation cardiaque : Sans niveau d'urgence U [Urgency] ou HU [High Urgency]	U80.7	Burkholderia et Stenotrophomonas résistants aux quinolones, à l'amikacine, au ceftazidime, à la piperacilline/tazobactam ou au cotrimoxazole
U55.11	Inscription pour transplantation cardiaque : Avec niveau d'urgence U [Urgency]	U81	Bactéries multirésistantes aux antibiotiques
U55.12	Inscription pour transplantation cardiaque : Avec niveau d'urgence HU [High Urgency]	U82.0	Mycobacterium tuberculosis résistant à un ou plusieurs médicaments de première ligne
U55.20	Inscription effectuée pour transplantation pulmonaire: Sans niveau d'urgence U [Urgency] ou HU [High Urgency]	U82.1	Tuberculose multirésistante [MDR-TB]
U55.21	Inscription effectuée pour transplantation pulmonaire: Avec niveau d'urgence U [Urgency]	U82.2	Mycobactéries atypiques ou Nocardia résistants à un ou plusieurs médicaments de première ligne
U55.22	Inscription effectuée pour transplantation pulmonaire: Avec niveau d'urgence HU [High Urgency]	U83	Candida résistants au fluconazole ou au voriconazole
U55.30	Inscription pour transplantation cœur-poumons: Sans niveau d'urgence U [Urgency] ou HU [High Urgency]	U84	Virus de l'Herpès résistants aux virostatiques
U55.31	Inscription pour transplantation cœur-poumons : Avec niveau d'urgence U [Urgency]	U85	Virus de l'immunodéficience humaine résistant aux virostatiques ou aux inhibiteurs de protéases
U55.32	Inscription pour transplantation cœur-poumons : Avec niveau d'urgence HU [High Urgency]	U99.0	Code U99.0 non attribué
U60.1	Catégories cliniques de l'infection par le VIH: Catégorie A	U99.1	Code U99.1 non attribué
U60.2	Catégories cliniques de l'infection par le VIH: Catégorie B	U99.2	Code U99.2 non attribué
U60.3	Catégories cliniques de l'infection par le VIH: Catégorie C		
U60.9	Catégorie clinique de la maladie due au VIH non précisée		
U61.1	Nombre de lymphocytes T auxiliaires dans la maladie due au VIH : Catégorie 1		
U61.2	Nombre de lymphocytes T auxiliaires dans la maladie due au VIH: Catégorie 2		
U61.3	Nombre de lymphocytes T auxiliaires dans la maladie due au VIH : Catégorie 3		
U61.9	Nombre de lymphocytes T auxiliaires (CD4+) non précisé		
U69.00	Pneumonie acquise à l'hôpital, classée dans un autre chapitre, chez les patients âgés de 18 ans et plus		
U69.10	Maladie classée dans un autre chapitre, suspectée d'être la conséquence d'une opération esthétique contre-indiquée médicalement, d'un tatouage ou d'un piercing		
U69.11	Troubles de la coagulation sanguine durablement acquis		
U69.12	Troubles provisoires de la coagulation sanguine		
U69.20	Influenza A/H1N1, pandémie de 2009 [grippe porcine]		

U99.3	Code U99.3 non attribué	Z51.82	Cure combinée de radiothérapie et chimiothérapie pour une néoplasie maligne
U99.4	Code U99.4 non attribué		
U99.5	Code U99.5 non attribué	Z52.00	Donneur de sang entier
U99.6	Code U99.6 non attribué	Z54.0	Convalescence après intervention chirurgicale
U99.7	Code U99.7 non attribué	Z54.1	Convalescence après radiothérapie
U99.8	Code U99.8 non attribué	Z54.2	Convalescence après chimiothérapie
U99.9	Code U99.9 non attribué	Z54.3	Convalescence après psychothérapie
Z00.0	Examen médical général	Z54.4	Convalescence après traitement d'une fracture
Z00.1	Examen de routine de l'enfant	Z54.7	Convalescence après traitements combinés
Z00.2	Examen à la période de croissance rapide de l'enfance	Z54.8	Convalescence après un autre traitement
Z00.3	Examen de l'adolescent en cours de croissance	Z54.9	Convalescence après un traitement non précisé
Z00.4	Examen psychiatrique général, non classé ailleurs	Z55	Difficultés liées à l'éducation et l'alphabetisation
Z00.6	Examen de comparaison et de contrôle dans le cadre d'un programme de recherche clinique	Z56	Difficultés liées à l'emploi et au chômage
		Z57	Exposition professionnelle à des facteurs de risque
Z00.8	Autres examens généraux	Z58	Difficultés liées à l'environnement physique
Z01.6	Examen radiologique, non classé ailleurs	Z59	Difficultés liées au logement et aux conditions économiques
Z01.7	Examens de laboratoire	Z60	Difficultés liées à l'environnement social
Z01.9	Examen spécial, sans précision	Z61	Difficultés liées à une enfance malheureuse
Z04.9	Examen et mise en observation pour une raison non précisée	Z62	Autres difficultés liées à l'éducation
Z21	Infection asymptomatique par le virus de l'immunodéficience humaine [VIH]	Z63	Autres difficultés liées à l'entourage immédiat, y compris la situation familiale
		Z64.0	Difficultés liées à une grossesse non désirée
Z32	Examen et test de grossesse	Z64.8	Autres difficultés liées à certaines circonstances psychosociales
Z33	Grossesse constatée fortuitement	Z70	Conseils relatifs aux attitudes, comportement et orientation en matière de sexualité
Z34	Surveillance d'une grossesse normale		
Z35.0	Surveillance d'une grossesse avec antécédent de stérilité	Z72.0	Difficultés liées à: la consommation d'alcool, de tabac, de médicaments ou de drogues
Z35.1	Surveillance d'une grossesse avec antécédent d'avortement		
Z35.2	Surveillance d'une grossesse avec d'autres antécédents obstétricaux pathologiques et difficultés à procréer	Z75.2	Autre période d'attente pour investigation et traitement
Z35.3	Surveillance d'une grossesse avec antécédent de soins prénatals insuffisants	Z75.60	Inscription effectuée pour transplantation d'organe sans niveau d'urgence HU (High Urgency): Rein
Z35.4	Surveillance de grossesse avec multiparité élevée	Z75.64	Inscription effectuée pour transplantation d'organe sans niveau d'urgence HU (High Urgency): Rein-pancréas
Z35.5	Surveillance d'une primigeste âgée		
Z35.6	Surveillance d'une primigeste très jeune	Z75.65	Inscription effectuée pour transplantation d'organe sans niveau d'urgence HU (High Urgency): Pancréas
Z35.8	Surveillance d'autres grossesses à haut risque	Z75.66	Inscription effectuée pour transplantation d'organe sans niveau d'urgence HU (High Urgency): Intestin grêle
Z35.9	Surveillance de grossesse à haut risque, sans précision		
Z37.0	Naissance unique, enfant vivant	Z75.67	Inscription effectuée pour transplantation d'organe sans niveau d'urgence HU (High Urgency): Foie [hépatique]
Z37.1	Naissance unique, enfant mort-né		
Z37.2	Naissance gémellaire, jumeaux nés vivants	Z75.68	Inscription effectuée pour transplantation d'organe sans niveau d'urgence HU (High Urgency): Autres organes
Z37.3	Naissance gémellaire, l'un des jumeaux né vivant, l'autre mort-né	Z75.69	Inscription effectuée pour transplantation d'organe sans niveau d'urgence HU (High Urgency): Organe non précisé
Z37.4	Naissance gémellaire, jumeaux morts-nés		
Z37.5	Autres naissances multiples, tous nés vivants	Z75.70	Inscription effectuée pour transplantation d'organe avec niveau d'urgence HU (High Urgency): Rein
Z37.6	Autres naissances multiples, certains enfants nés vivants		
Z37.7	Autres naissances multiples, tous morts-nés	Z75.74	Inscription effectuée pour transplantation d'organe avec niveau d'urgence HU (High Urgency): Rein-pancréas
Z37.9	Résultat de l'accouchement, sans précision		
Z44.8	Mise en place et ajustement d'autres appareils de prothèse externe	Z75.75	Inscription effectuée pour transplantation d'organe avec niveau d'urgence HU (High Urgency): Pancréas
Z44.9	Mise en place et ajustement d'un appareil de prothèse externe non précisé	Z75.76	Inscription effectuée pour transplantation d'organe avec niveau d'urgence HU (High Urgency): Intestin grêle
Z47.0	Soins de contrôle impliquant l'enlèvement d'une plaque et autre prothèse interne de fixation	Z75.77	Inscription effectuée pour transplantation d'organe avec niveau d'urgence HU (High Urgency): Foie [hépatique]
Z49.2	Autres dialyses		
Z50.0	Rééducation des cardiaques	Z75.78	Inscription effectuée pour transplantation d'organe avec niveau d'urgence HU (High Urgency): Autres organes
Z50.1	Autres thérapies physiques		
Z50.2	Sevrage d'alcool	Z75.79	Inscription effectuée pour transplantation d'organe avec niveau d'urgence HU (High Urgency): Organe non précisé
Z50.3	Rééducation des drogués et après abus de médicaments		
Z50.4	Psychothérapie, non classée ailleurs	Z75.8	Autres difficultés liées aux installations médicales et autres soins de santé
Z50.5	Traitement logopédique [rééducation de la voix, de la parole et du langage]	Z75.9	Difficulté liée aux installations médicales et autres soins de santé, sans précision
Z50.6	Education de la vision [orthoptique]	Z76.3	Personne en bonne santé accompagnant un sujet malade
Z50.7	Ergothérapie et rééducation professionnelle, non classées ailleurs	Z85.0	Antécédents personnels de tumeur maligne des organes digestifs
Z50.8	Soins impliquant d'autres moyens de rééducation	Z85.1	Antécédents personnels de tumeur maligne de la trachée, des bronches et des poumons
Z50.9	Soin impliquant une rééducation, sans précision		
Z51.0	Séance de radiothérapie	Z85.2	Antécédents personnels de tumeur maligne d'autres organes respiratoires et intrathoraciques
Z51.1	Séance de chimiothérapie pour tumeur maligne		
Z51.2	Autres formes de chimiothérapie	Z85.3	Antécédents personnels de tumeur maligne du sein
Z51.3	Transfusion sanguine, sans mention de diagnostic	Z85.4	Antécédents personnels de tumeur maligne des organes génitaux
Z51.5	Soins palliatifs		
Z51.81	Aphérèse	Z85.5	Antécédents personnels de tumeur maligne des voies urinaires
		Z85.6	Antécédents personnels de leucémie

Z85.7	Antécédents personnels d'autres tumeurs malignes des tissus lymphoïde, hématopoïétique et apparentés	Z91.1	Antécédents personnels de non-observance d'un traitement médical et d'un régime
Z85.8	Antécédents personnels de tumeurs malignes d'autres organes et systèmes	Z91.8	Antécédents personnels d'autres facteurs de risque précisés, non classés ailleurs
Z85.9	Antécédents personnels de tumeur maligne, sans précision	Z92.1	Antécédents personnels d'utilisation (actuelle) à long terme d'anticoagulants
Z86.0	Antécédents personnels d'autres tumeurs	Z92.2	Antécédents personnels d'utilisation (actuelle) à long terme d'autres médicaments
Z86.1	Antécédents personnels de maladies infectieuses et parasitaires	Z92.3	Antécédents personnels d'irradiation
Z86.2	Antécédents personnels de maladies du sang et des organes hématopoïétiques et de certains troubles du système immunitaire	Z92.4	Antécédents personnels d'intervention chirurgicale importante, non classée ailleurs
Z86.3	Antécédents personnels de maladies endocriniennes, nutritionnelles et métaboliques	Z92.6	Antécédents personnels de chimiothérapie pour tumeur maligne
Z86.4	Antécédents personnels d'abus de substances psycho-actives	Z92.8	Antécédents personnels d'autres traitements médicaux
Z86.5	Antécédents personnels d'autres troubles mentaux et du comportement	Z92.9	Antécédents personnels de traitement médical, sans précision
Z86.6	Antécédents personnels de maladies du système nerveux et des organes des sens	Z93.0	Présence d'une trachéostomie
Z86.7	Antécédents personnels de maladies de l'appareil circulatoire	Z93.1	Présence d'une gastrostomie
Z87.0	Antécédents personnels de maladies de l'appareil respiratoire	Z93.2	Présence d'une iléostomie
Z87.1	Antécédents personnels de maladies de l'appareil digestif	Z93.3	Présence d'une colostomie
Z87.2	Antécédents personnels de maladies de la peau et du tissu cellulaire sous-cutané	Z93.4	Présence d'une autre stomie de l'appareil digestif
Z87.3	Antécédents personnels de maladies du système ostéo-articulaire, des muscles et du tissu conjonctif	Z93.5	Cystostomie
Z87.4	Antécédents personnels de maladies de l'appareil génito-urinaire	Z93.6	Présence d'une autre stomie de l'appareil urinaire
Z87.5	Antécédents personnels de complications de la grossesse, de l'accouchement et de la puerpéralité	Z93.80	Existence d'une thoracostomie
Z87.6	Antécédents personnels de certaines affections dont l'origine se situe dans la période périnatale	Z93.88	Existence d'autres stomies
Z87.7	Antécédents personnels de malformations congénitales et anomalies chromosomiques	Z93.9	Présence d'une stomie, sans précision
Z87.8	Antécédents personnels d'autres états précisés	Z95.0	Présence d'un dispositif cardiaque électronique
Z88.0	Antécédents personnels d'allergie à la pénicilline	Z95.1	Présence d'un pontage aorto-coronaire
Z88.1	Antécédents personnels d'allergie à d'autres antibiotiques	Z95.2	Présence de prothèse d'une valvule cardiaque
Z88.2	Antécédents personnels d'allergie aux sulfamides	Z95.3	Présence d'une valvule cardiaque xénogénique
Z88.3	Antécédents personnels d'allergie à d'autres agents anti-infectieux	Z95.4	Présence d'une autre valvule cardiaque de remplacement
Z88.4	Antécédents personnels d'allergie aux anesthésiques	Z95.5	Présence d'implant et de greffe vasculaires coronaires
Z88.5	Antécédents personnels d'allergie aux narcotiques	Z95.80	Présence d'un autre système d'assistance cardio-vasculaire
Z88.6	Antécédents personnels d'allergie aux analgésiques	Z95.81	Présence d'un système de cathéter vasculaire à demeure mis en place par voie chirurgicale
Z88.7	Antécédents personnels d'allergie aux sérum et vaccin	Z95.88	Présence d'autres implants ou transplants cardiaques ou vasculaires
Z88.8	Antécédents personnels d'allergie à d'autres médicaments et substances biologiques	Z95.9	Présence d'implant et de greffe cardiaques et vasculaires, sans précision
Z88.9	Antécédents personnels d'allergie à un médicament et une substance biologique, sans précision	Z96.0	Présence d'implants urogénitaux
Z89.0	Absence acquise de doigt(s) [y compris le pouce], unilatérale	Z96.1	Présence d'implants intra-oculaires de cristallin
Z89.1	Absence acquise de main et poignet, unilatéral	Z96.2	Présence d'implants otologiques et audiolologiques
Z89.2	Absence acquise du membre supérieur au-dessus du poignet, unilatérale	Z96.3	Présence d'un larynx artificiel
Z89.3	Absence (partielle) acquise des deux membres supérieurs	Z96.4	Présence d'implants endocriniens
Z89.4	Absence acquise de pied et cheville, unilatérale	Z96.5	Présence d'implants maxillaires et sur racines dentaires
Z89.5	Absence acquise d'un membre inférieur, au niveau du genou ou au-dessous	Z96.60	Présence d'une prothèse d'épaule
Z89.6	Absence acquise d'un membre inférieur, au-dessus du genou	Z96.61	Présence d'une prothèse de coude
Z89.7	Absence (partielle) acquise des deux membres inférieurs	Z96.62	Présence d'une prothèse de tête radiale
Z89.8	Absence acquise à la fois de membres supérieurs et inférieurs [tout niveau]	Z96.63	Présence d'une prothèse de poignet
Z89.9	Absence acquise de membre, sans précision	Z96.64	Présence d'une prothèse de hanche
Z90.0	Absence acquise d'une partie de la tête et du cou	Z96.65	Présence d'une prothèse de genou
Z90.1	Absence acquise de sein(s)	Z96.66	Présence d'une prothèse de cheville
Z90.2	Absence acquise de poumon [partie de]	Z96.67	Présence d'une prothèse de disque intervertébral
Z90.3	Absence acquise de partie d'estomac	Z96.68	Présence d'autres prothèses articulaires orthopédiques sans précisions
Z90.4	Absence acquise d'autres parties de l'appareil digestif	Z96.7	Présence d'autres implants osseux et tendineux
Z90.5	Absence acquise de rein	Z96.80	Présence d'un extenseur bronchique
Z90.6	Absence acquise d'autres organes des voies urinaires	Z96.81	Présence d'un extenseur trachéal
Z90.7	Absence acquise d'organe(s) génital(aux)	Z96.88	Présence d'autres implants fonctionnels précisés
Z90.8	Absence acquise d'autres organes	Z96.9	Présence d'implant fonctionnel, sans précision
Z91.0	Antécédents personnels d'allergie, autre qu'à des médicaments et des substances biologiques	Z97.1	Présence d'un membre artificiel (complet) (partiel)
		Z97.8	Présence d'autres appareils précisés
		Z98.0	Status post dérivation ou anastomose intestinale
		Z98.1	Status post arthrodèse
		Z98.2	Présence d'un appareil de drainage du liquide céphalo-rachidien
		Z98.8	Autres états post-chirurgicaux précisés
		Z99.0	Dépendance de longue durée envers un aspirateur
		Z99.1	Dépendance de longue durée envers un respirateur
		Z99.2	Dépendance de longue durée envers une dialyse en cas d'insuffisance rénale
		Z99.3	Dépendance de longue durée envers un fauteuil roulant

Z99.4	Dépendance de longue durée envers un cœur artificiel	Z99.9	Dépendance de longue durée envers un appareil de soutien, appareil médical ou appareil auxiliaire non précisé
Z99.8	Dépendance de longue durée envers d'autres appareils de soutien, appareils médicaux ou appareils auxiliaires		

ADRG 963**Diagnostic néonatal incompatible avec âge ou poids**

Âge > 27 jours et Âge < 366 jours et procédure pas dans le tableau 963-2 et (Poids à l'admission > 125 g et Poids à l'admission < 2500 g ou diagnostic principal dans le tableau 963-1) et pas [Poids à l'admission > 125 g et Poids à l'admission < 2500 g] et Poids à l'admission n'est pas égal à 0 g ou Âge > 0 années et diagnostic principal dans le tableau 963-1

DRG 963Z**Diagnostic néonatal incompatible avec âge ou poids****diagnostic principal 963-1**

A33	Tétanos néonatal	P03.0	Fœtus et nouveau-né affectés par un accouchement et une extraction par le siège
P00.0	Fœtus et nouveau-né affectés par des troubles hypertensifs de la mère	P03.1	Fœtus et nouveau-né affectés par d'autres présentations et positions vicieuses du fœtus et disproportions fœto-pelviennes au cours du travail et de l'accouchement
P00.1	Fœtus et nouveau-né affectés par des maladies rénales et des voies urinaires de la mère	P03.2	Fœtus et nouveau-né affectés par un accouchement par forceps
P00.2	Fœtus et nouveau-né affectés par des maladies infectieuses et parasitaires de la mère	P03.3	Fœtus et nouveau-né affectés par un accouchement par extracteur pneumatique [ventouse]
P00.3	Fœtus et nouveau-né affectés par d'autres maladies circulatoires et respiratoires de la mère	P03.4	Fœtus et nouveau-né affectés par un accouchement par césarienne
P00.4	Fœtus et nouveau-né affectés par des troubles nutritionnels de la mère	P03.5	Fœtus et nouveau-né affectés par un accouchement précipité
P00.5	Fœtus et nouveau-né affectés par un traumatisme de la mère	P03.6	Fœtus et nouveau-né affectés par des contractions anormales de l'utérus
P00.6	Fœtus et nouveau-né affectés par une intervention chirurgicale chez la mère	P03.8	Fœtus et nouveau-né affectés par d'autres complications précisées du travail et de l'accouchement
P00.7	Fœtus et nouveau-né affectés par d'autres interventions médicales chez la mère, non classées ailleurs	P03.9	Fœtus et nouveau-né affectés par une complication du travail et de l'accouchement, sans précision
P00.8	Fœtus et nouveau-né affectés par d'autres affections maternelles	P04.0	Fœtus et nouveau-né affectés par une anesthésie et par une analgésie de la mère, au cours de la grossesse, du travail et de l'accouchement
P00.9	Fœtus et nouveau-né affectés par une affection maternelle, sans précision	P04.1	Fœtus et nouveau-né affectés par d'autres médicaments absorbés par la mère
P01.0	Fœtus et nouveau-né affectés par la béance du col	P04.2	Fœtus et nouveau-né affectés par le tabagisme de la mère
P01.1	Fœtus et nouveau-né affectés par la rupture prématurée des membranes	P04.3	Fœtus et nouveau-né affectés par l'alcoolisme de la mère
P01.2	Fœtus et nouveau-né affectés par un oligoamnios	P04.4	Fœtus et nouveau-né affectés par toxicomanie de la mère
P01.3	Fœtus et nouveau-né affectés par un hydramnios	P04.5	Fœtus et nouveau-né affectés par une utilisation par la mère de substances chimiques nutritionnelles
P01.4	Fœtus et nouveau-né affectés par une grossesse extra-utérine	P04.6	Fœtus et nouveau-né affectés par l'exposition de la mère à des substances chimiques de l'environnement
P01.5	Fœtus et nouveau-né affectés par une grossesse multiple	P04.8	Fœtus et nouveau-né affectés par d'autres effets nocifs maternels
P01.6	Fœtus et nouveau-né affectés par la mort de la mère	P04.9	Fœtus et nouveau-né affectés par un effet nocif maternel, sans précision
P01.7	Fœtus et nouveau-né affectés par une présentation anormale avant le travail	P05.0	Faible poids pour l'âge gestationnel
P01.8	Fœtus et nouveau-né affectés par d'autres complications de la grossesse chez la mère	P05.1	Petite taille pour l'âge gestationnel
P01.9	Fœtus et nouveau-né affectés par une complication de la grossesse chez la mère, sans précision	P05.2	Malnutrition du fœtus, sans mention de léger ou petit pour l'âge gestationnel
P02.0	Fœtus et nouveau-né affectés par placenta praevia	P05.9	Croissance lente du fœtus, sans précision
P02.1	Fœtus et nouveau-né affectés par d'autres formes de décollement et d'hémorragie placentaires	P07.00	Poids extrêmement faible à la naissance: Poids de naissance inférieur à 500 grammes
P02.2	Fœtus et nouveau-né affectés par des anomalies morphologiques et fonctionnelles du placenta, autres et sans précision	P07.01	Poids extrêmement faible à la naissance: Poids de naissance de 500 à moins de 750 grammes
P02.3	Fœtus et nouveau-né affectés par des syndromes de transfusion placentaire	P07.02	Poids extrêmement faible à la naissance: Poids de naissance de 750 à moins de 1000 grammes
P02.4	Fœtus et nouveau-né affectés par une procidence du cordon ombilical	P07.10	Autres poids faibles à la naissance: Poids de naissance de 1000 à moins de 1250 grammes
P02.5	Fœtus et nouveau-né affectés par d'autres formes de compression du cordon ombilical	P07.11	Autres poids faibles à la naissance: Poids de naissance de 1250 à moins de 1500 grammes
P02.6	Fœtus et nouveau-né affectés par des affections du cordon ombilical, autres et sans précision	P07.12	Autres poids faibles à la naissance: Poids de naissance de 1500 à moins de 2500 grammes
P02.7	Fœtus et nouveau-né affectés par une chorio-amnionite	P07.2	Immaturité extrême
P02.8	Fœtus et nouveau-né affectés par d'autres anomalies des membranes	P07.3	Autres enfants nés avant terme
P02.9	Fœtus et nouveau-né affectés par une anomalie des membranes, sans précision	P08.0	Enfant exceptionnellement gros
		P08.1	Autres enfants gros pour l'âge gestationnel

P08.2	Enfant né après terme, qui n'est pas gros pour l'âge gestationnel	P25.3	Pneumopéricarde survenant pendant la période périnatale
P10.0	Hémorragie sous-durale due à un traumatisme obstétrical	P25.8	Autres affections apparentées à l'emphysème interstitiel survenant pendant la période périnatale
P10.1	Hémorragie cérébrale due à un traumatisme obstétrical	P26.0	Hémorragie trachéobronchique survenant pendant la période périnatale
P10.2	Hémorragie intraventriculaire due à un traumatisme obstétrical	P26.1	Hémorragie pulmonaire massive survenant pendant la période périnatale
P10.3	Hémorragie sous-arachnoïdienne due à un traumatisme obstétrical	P26.8	Autres hémorragies pulmonaires survenant pendant la période périnatale
P10.4	Déchirure de la tente du cervelet due à un traumatisme obstétrical	P26.9	Hémorragie pulmonaire non précisée survenant pendant la période périnatale
P10.8	Autres déchirures et hémorragies intracrâniennes dues à un traumatisme obstétrical	P28.0	Atélectasie primitive du nouveau-né
P10.9	Déchirure et hémorragie intracrâniennes non précisées, dues à un traumatisme obstétrical	P28.1	Atélectasies du nouveau-né, autres et sans précision
P11.0	Œdème cérébral dû à un traumatisme obstétrical	P28.9	Affection respiratoire du nouveau-né, sans précision
P11.1	Autres lésions cérébrales précisées, dues à un traumatisme obstétrical	P29.0	Insuffisance cardiaque néonatale
P11.2	Lésion cérébrale non précisée, due à un traumatisme obstétrical	P29.1	Arythmie cardiaque néonatale
P11.9	Lésion du système nerveux central due à un traumatisme obstétrical, sans précision	P29.2	Hypertension néonatale
P12.0	Céphalématome dû à un traumatisme obstétrical	P29.3	Persistance de la circulation fœtale
P12.1	Hématome en chignon dû à un traumatisme obstétrical	P29.4	Ischémie transitoire du myocarde du nouveau-né
P12.2	Hémorragie épicroticienne sous-aponévrotique due à un traumatisme obstétrical	P29.8	Autres affections cardio-vasculaires survenant pendant la période périnatale
P12.3	Meurtrissure du cuir chevelu due à un traumatisme obstétrical	P29.9	Affection cardio-vasculaire survenant pendant la période périnatale, sans précision
P12.4	Lésion du cuir chevelu liée à une surveillance électronique continue	P36.0	Sepsis du nouveau-né à streptocoques, groupe B
P12.8	Autres lésions du cuir chevelu dues à un traumatisme obstétrical	P36.1	Sepsis du nouveau-né à streptocoques, autres et sans précision
P12.9	Lésion du cuir chevelu due à un traumatisme obstétrical, sans précision	P36.2	Sepsis du nouveau-né à staphylocoques dorés
P13.1	Autres lésions du crâne dues à un traumatisme obstétrical	P36.3	Sepsis du nouveau-né à staphylocoques, autres et sans précision
P13.2	Lésion du fémur due à un traumatisme obstétrical	P36.4	Sepsis du nouveau-né à Escherichia coli
P13.3	Lésion d'autres os longs due à un traumatisme obstétrical	P36.5	Sepsis du nouveau-né dû à des anaérobies
P13.4	Fracture de la clavicule due à un traumatisme obstétrical	P36.8	Autres sepsis bactériens du nouveau-né
P13.8	Lésions d'autres parties du squelette dues à un traumatisme obstétrical	P36.9	Sepsis bactérien du nouveau-né, sans précision
P13.9	Lésion du squelette due à un traumatisme obstétrical, sans précision	P37.5	Candidose néonatale
P15.0	Traumatisme obstétrical du foie	P38	Omphalite du nouveau-né, avec ou sans hémorragie légère
P15.1	Traumatisme obstétrical de la rate	P39.0	Mastite infectieuse néonatale
P15.2	Lésion sterno-cléido-mastoïdienne due à un traumatisme obstétrical	P39.1	Conjonctivite et dacryocystite néonatales
P15.3	Lésion de l'œil due à un traumatisme obstétrical	P39.2	Infection intra-amniotique du fœtus, non classée ailleurs
P15.4	Lésion faciale due à un traumatisme obstétrical	P39.3	Infection néonatale des voies urinaires
P15.5	Lésion des organes génitaux externes due à un traumatisme obstétrical	P39.4	Infection néonatale de la peau
P15.6	Adiponécrose sous-cutanée due à un traumatisme obstétrical	P39.8	Autres infections spécifiques précisées de la période périnatale
P15.8	Autres traumatismes obstétricaux précisés	P39.9	Infection spécifique de la période périnatale, sans précision
P15.9	Traumatisme obstétrical, sans précision	P50.0	Perte de sang fœtal due à une insertion vélamenteuse du cordon
P20.0	Hypoxie intra-utérine constatée pour la première fois avant le début du travail	P50.1	Perte de sang fœtal due à une rupture du cordon
P20.1	Hypoxie intra-utérine constatée pour la première fois pendant le travail et l'accouchement	P50.2	Perte de sang fœtal d'origine placentaire
P20.9	Hypoxie intra-utérine, sans précision	P50.3	Hémorragie vers un jumeau
P22.0	Syndrome de détresse respiratoire du nouveau-né	P50.4	Hémorragie vers la circulation maternelle
P22.1	Tachypnée transitoire du nouveau-né	P50.5	Perte de sang fœtal au niveau de la section du cordon d'un jumeau
P23.0	Pneumonie congénitale due à un agent viral	P50.8	Autres pertes de sang fœtal
P23.1	Pneumonie congénitale à Chlamydia	P50.9	Perte de sang fœtal, sans précision
P23.2	Pneumonie congénitale à staphylocoques	P51.0	Hémorragie ombilicale massive du nouveau-né
P23.3	Pneumonie congénitale à streptocoques, groupe B	P51.8	Autres hémorragies ombilicales du nouveau-né
P23.4	Pneumonie congénitale à Escherichia coli	P51.9	Hémorragie ombilicale du nouveau-né, sans précision
P23.5	Pneumonie congénitale à Pseudomonas	P52.0	Hémorragie intraventriculaire (non traumatique), degré 1, du fœtus et du nouveau-né
P23.6	Pneumonie congénitale due à d'autres agents bactériens	P52.1	Hémorragie intraventriculaire (non traumatique), degré 2, du fœtus et du nouveau-né
P23.8	Pneumonie congénitale due à d'autres micro-organismes	P52.2	Hémorragie intraventriculaire (non traumatique), degré 3, du fœtus et du nouveau-né
P23.9	Pneumonie congénitale, sans précision	P52.3	Hémorragie intraventriculaire (non traumatique) du fœtus et du nouveau-né, sans précision
P24.1	Aspiration néonatale de liquide amniotique et de mucus	P52.4	Hémorragie intracérébrale (non traumatique) du fœtus et du nouveau-né
P24.2	Aspiration néonatale de sang	P52.5	Hémorragie sous-arachnoïdienne (non traumatique) du fœtus et du nouveau-né
P24.3	Aspiration néonatale de lait et d'aliments régurgités	P52.6	Hémorragie cérébelleuse et de la fosse postérieure (non traumatique) du fœtus et du nouveau-né
P24.8	Autres syndromes néonataux d'aspiration	P52.8	Autres hémorragies intracrâniennes (non traumatiques) du fœtus et du nouveau-né
P24.9	Syndrome néonatal d'aspiration, sans précision		
P25.0	Emphysème interstitiel survenant pendant la période périnatale		
P25.1	Pneumothorax survenant pendant la période périnatale		
P25.2	Pneumomédiastin survenant pendant la période périnatale		

P52.9	Hémorragie intracrânienne (non traumatique) du fœtus et du nouveau-né, sans précision	P80.0	Syndrome hypothermique du nouveau-né
P54.0	Hématémèse néonatale	P80.8	Autres formes d'hypothermie du nouveau-né
P54.1	Mélæna néonatal	P80.9	Hypothermie du nouveau-né, sans précision
P54.2	Hémorragie rectale néonatale	P81.0	Hyperthermie du nouveau-né due à l'environnement
P54.3	Autres hémorragies gastro-intestinales néonatales	P81.8	Autres troubles précisés de la régulation thermique du nouveau-né
P54.4	Hémorragie surrénalienne néonatale	P81.9	Trouble de la régulation thermique du nouveau-né, sans précision
P54.5	Hémorragie cutanée néonatale	P83.0	Sclérème du nouveau-né
P54.6	Hémorragie vaginale néonatale	P83.2	Anasarque fœtoplacentaire non due à une maladie hémolytique
P54.8	Autres hémorragies néonatales précisées	P93	Réactions et intoxications médicamenteuses du fœtus et du nouveau-né
P54.9	Hémorragie néonatale, sans précision	P94.1	Hypertonie congénitale
P56.0	Anasarque fœtoplacentaire due à une iso-immunisation	P94.8	Autres anomalies du tonus musculaire du nouveau-né
P56.9	Anasarque fœtoplacentaire due à des maladies hémolytiques, autres et sans précision	P94.9	Anomalie du tonus musculaire du nouveau-né, sans précision
P57.0	Ictère nucléaire dû à une iso-immunisation	P95	Mort fœtale de cause non précisée
P57.8	Autres formes précisées d'ictère nucléaire	P96.0	Insuffisance rénale congénitale
P57.9	Ictère nucléaire, sans précision	P96.1	Symptômes néonataux de privation dus à la toxicomanie de la mère
P58.0	Ictère néonatal dû à des contusions	P96.2	Symptômes de privation d'une utilisation thérapeutique de médicaments chez le nouveau-né
P58.1	Ictère néonatal dû à un saignement	P96.3	Retard de fermeture des sutures crâniennes
P58.2	Ictère néonatal dû à une infection	P96.4	Interruption de la grossesse source d'affections chez le fœtus et le nouveau-né
P58.3	Ictère néonatal dû à une polycythémie	P96.5	Complications consécutives à des actes à visée diagnostique et thérapeutique intra-utérins, non classées ailleurs
P58.4	Ictère néonatal dû à des médicaments ou des toxines transmis par la mère ou administrés au nouveau-né	P96.8	Autres affections précisées dont l'origine se situe dans la période périnatale
P58.5	Ictère néonatal dû à une déglutition de sang maternel	P96.9	Affection dont l'origine se situe dans la période périnatale, sans précision
P58.8	Ictère néonatal dû à d'autres hémolyses excessives précisées	Z38.0	Enfant unique, né à l'hôpital
P58.9	Ictère néonatal dû à une hémolyse excessive, sans précision	Z38.1	Enfant unique, né hors d'un hôpital
P59.0	Ictère néonatal associé à un accouchement avant terme	Z38.2	Enfant unique, lieu de naissance non précisé
P59.8	Ictère néonatal dû à d'autres causes précisées	Z38.3	Jumeaux, nés à l'hôpital
P59.9	Ictère néonatal, sans précision	Z38.4	Jumeaux, nés hors d'un hôpital
P61.1	Polycythémie du nouveau-né	Z38.5	Jumeaux, lieu de naissance non précisé
P61.8	Autres affections hématologiques précisées de la période périnatale	Z38.6	Autres naissances multiples, enfants nés à l'hôpital
P61.9	Affection hématologique de la période périnatale, sans précision	Z38.7	Autres naissances multiples, enfants nés hors d'un hôpital
P70.0	Syndrome de l'enfant dont la mère a un diabète de la grossesse	Z38.8	Autre naissances multiples, lieu de naissance non précisé
P70.1	Syndrome de l'enfant de mère diabétique		
P75	Occlusion intestinale due à un bouchon de méconium au cours de fibrose kystique {E84.1}		
P76.0	Syndrome du bouchon méconial		
P78.0	Perforation intestinale périnatale		
P78.1	Autres péritonites néonatales		
P78.2	Hématémèse et mélæna néonataux dus à une déglutition de sang maternel		

procédure 963-2

33.50↔	Transplantation pulmonaire, SAP	41.0b.15↔	Transplantation de cellules souches hématopoïétiques de moelle osseuse, allogène, donneur non apparenté, non HLA identique
33.51↔	Transplantation pulmonaire unilatérale	41.0b.21↔	Transplantation de cellules souches hématopoïétiques de sang périphérique, autologue
33.52↔	Transplantation pulmonaire bilatérale	41.0b.22↔	Transplantation de cellules souches hématopoïétiques de sang périphérique, allogène, donneur apparenté, HLA identique
33.53↔	Retransplantation pulmonaire durant la même hospitalisation	41.0b.23↔	Transplantation de cellules souches hématopoïétiques de sang périphérique, allogène, donneur apparenté, non HLA identique
33.6x.00↔	Transplantation combinée cœur-poumons, SAP	41.0b.24↔	Transplantation de cellules souches hématopoïétiques de sang périphérique, allogène, donneur non apparenté, HLA identique
33.6x.10↔	Retransplantation combinée cœur-poumons durant la même hospitalisation	41.0b.25↔	Transplantation de cellules souches hématopoïétiques de sang périphérique, allogène, donneur non apparenté, non HLA identique
33.6x.99↔	Transplantation combinée cœur-poumons, autre	41.0b.31↔	Transplantation de cellules souches hématopoïétiques de sang du cordon ombilical, autologue
37.51.00↔	Transplantation cardiaque, SAP	41.0b.32↔	Transplantation de cellules souches hématopoïétiques de sang du cordon ombilical, pour transplantation allogène, donneur apparenté, HLA identique
37.51.10↔	Transplantation cardiaque	41.0b.33↔	Transplantation de cellules souches hématopoïétiques de sang du cordon ombilical, pour transplantation allogène, donneur apparenté, non HLA identique
37.51.20↔	Retransplantation cardiaque durant la même hospitalisation	41.0b.34↔	Transplantation de cellules souches hématopoïétiques de sang du cordon ombilical, pour transplantation allogène, donneur non apparenté, HLA identique
37.51.99↔	Transplantation cardiaque, autre		
41.00↔	Prélèvement et transplantation de cellules souches hématopoïétiques, SAP		
41.0b.09↔	Transplantation de cellules souches hématopoïétiques, autres		
41.0b.11↔	Transplantation de cellules souches hématopoïétiques de moelle osseuse, autologue		
41.0b.12↔	Transplantation de cellules souches hématopoïétiques de moelle osseuse, allogène, donneur apparenté, HLA identique		
41.0b.13↔	Transplantation de cellules souches hématopoïétiques de moelle osseuse, allogène, donneur apparenté, non HLA identique		
41.0b.14↔	Transplantation de cellules souches hématopoïétiques de moelle osseuse, allogène, donneur non apparenté, HLA identique		

41.0b.35↔	Transplantation de cellules souches hématopoïétiques de sang du cordon ombilical, pour transplantation allogène, donneur non apparenté, non HLA identique	50.52↔	Transplantation hépatique, greffe de foie entier
41.0d↔	Prélèvement et transplantation de cellules souches hématopoïétiques, autres	50.53↔	Transplantation hépatique, greffe de foie partagé [split liver]
50.50↔	Transplantation hépatique, SAP	50.59↔	Transplantation hépatique, autre
		84.92↔	Séparation de jumeaux siamois égaux
		84.93↔	Séparation de jumeaux siamois inégaux

MDC 01

Maladies et troubles du
système nerveux

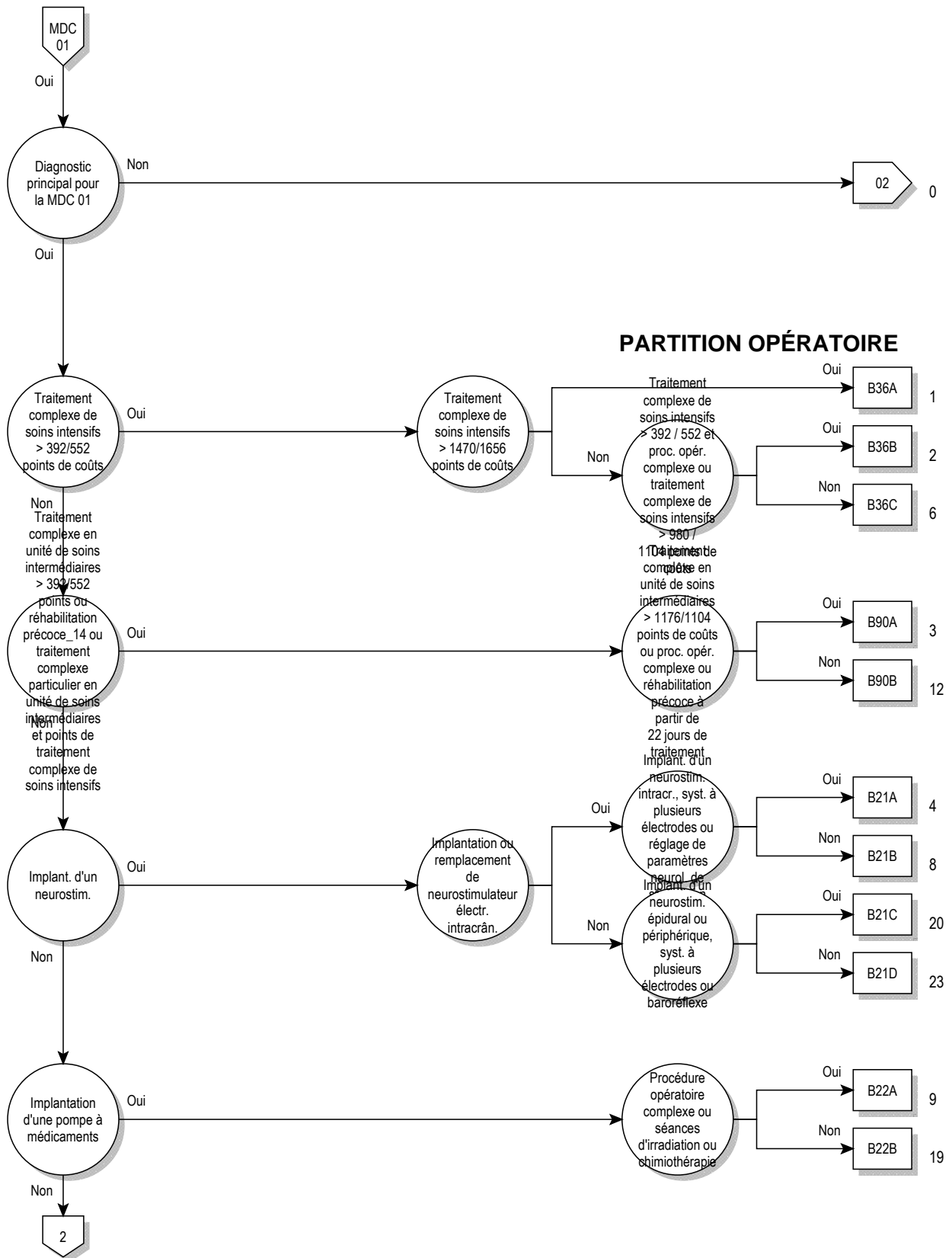

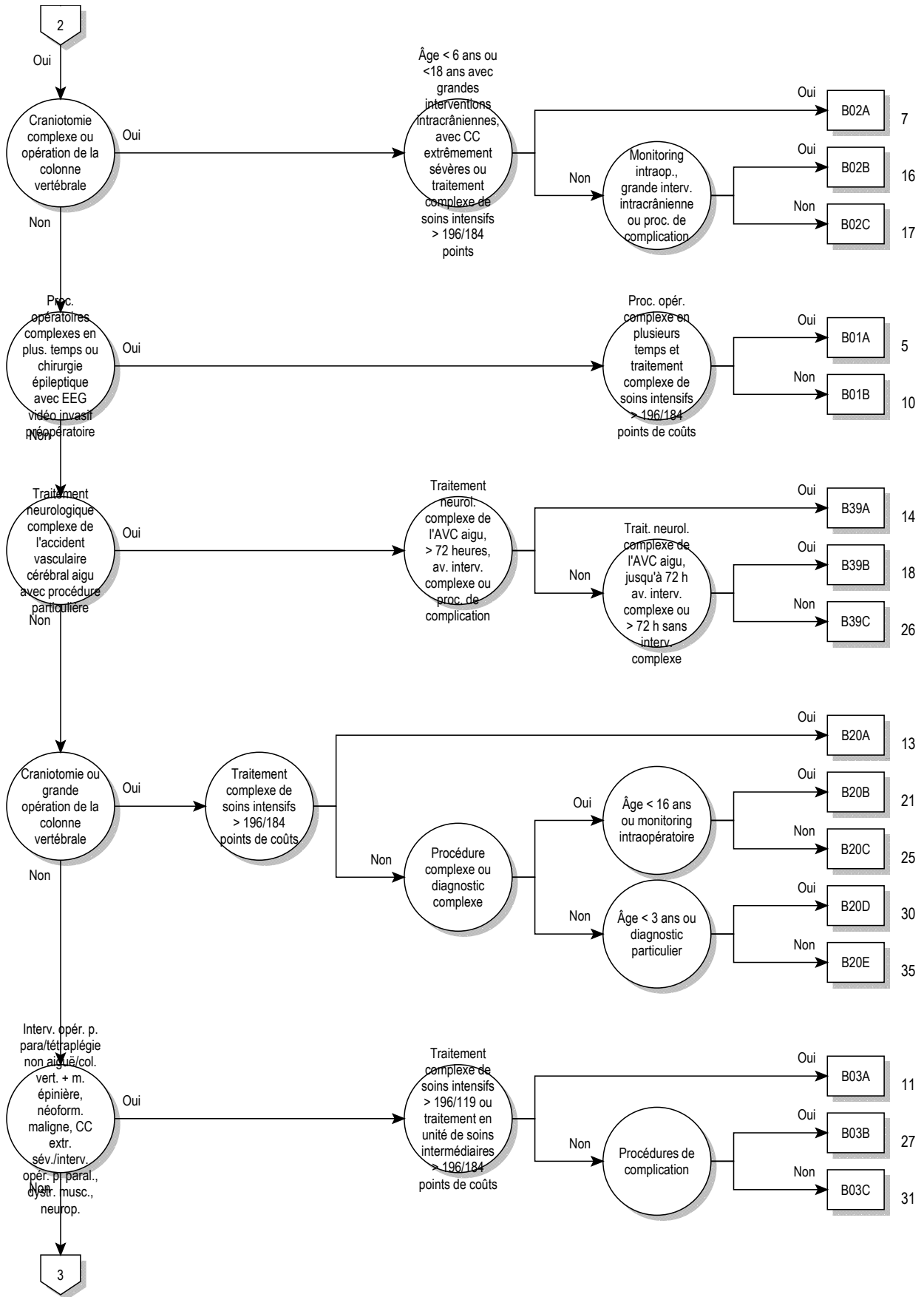

01

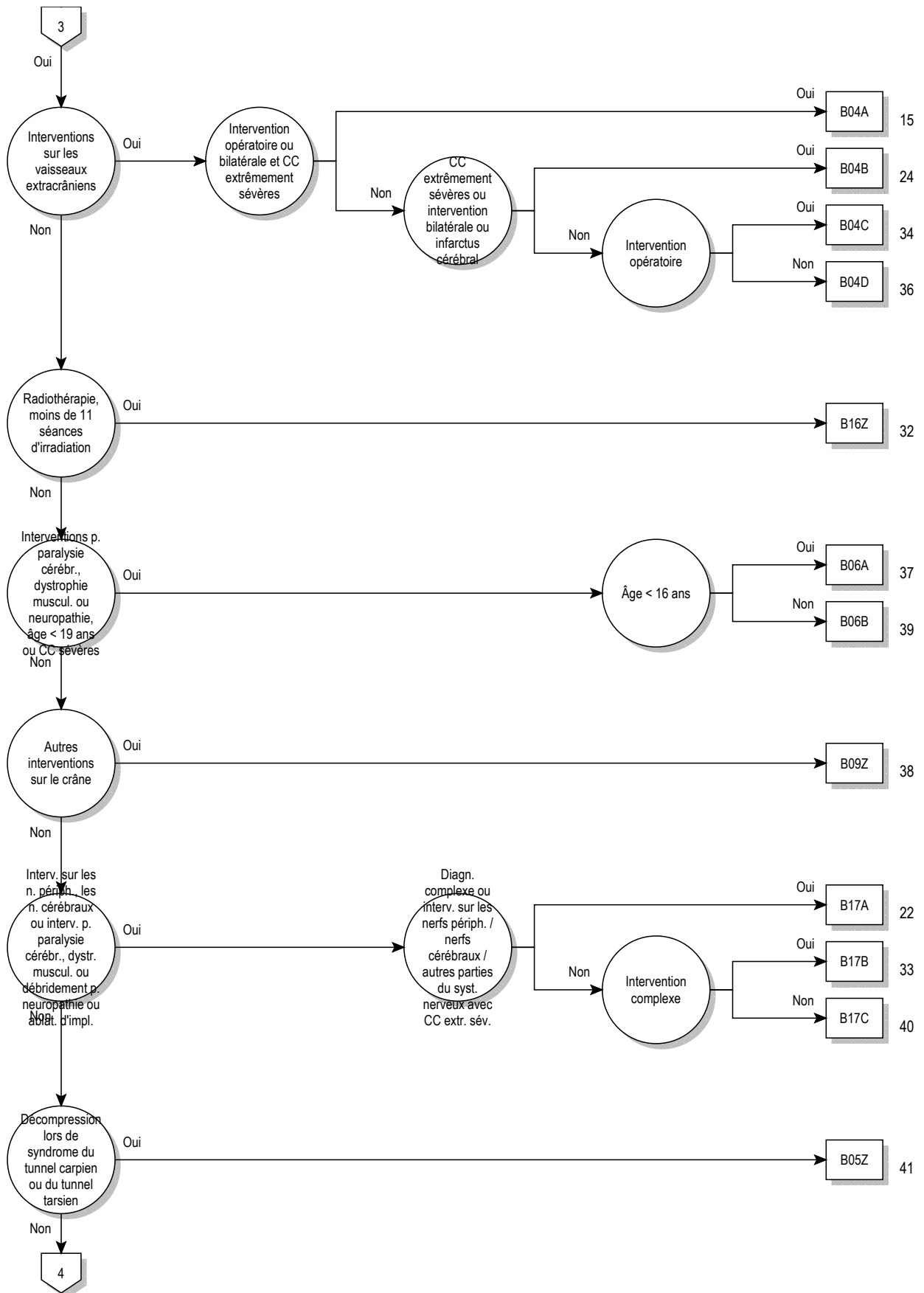

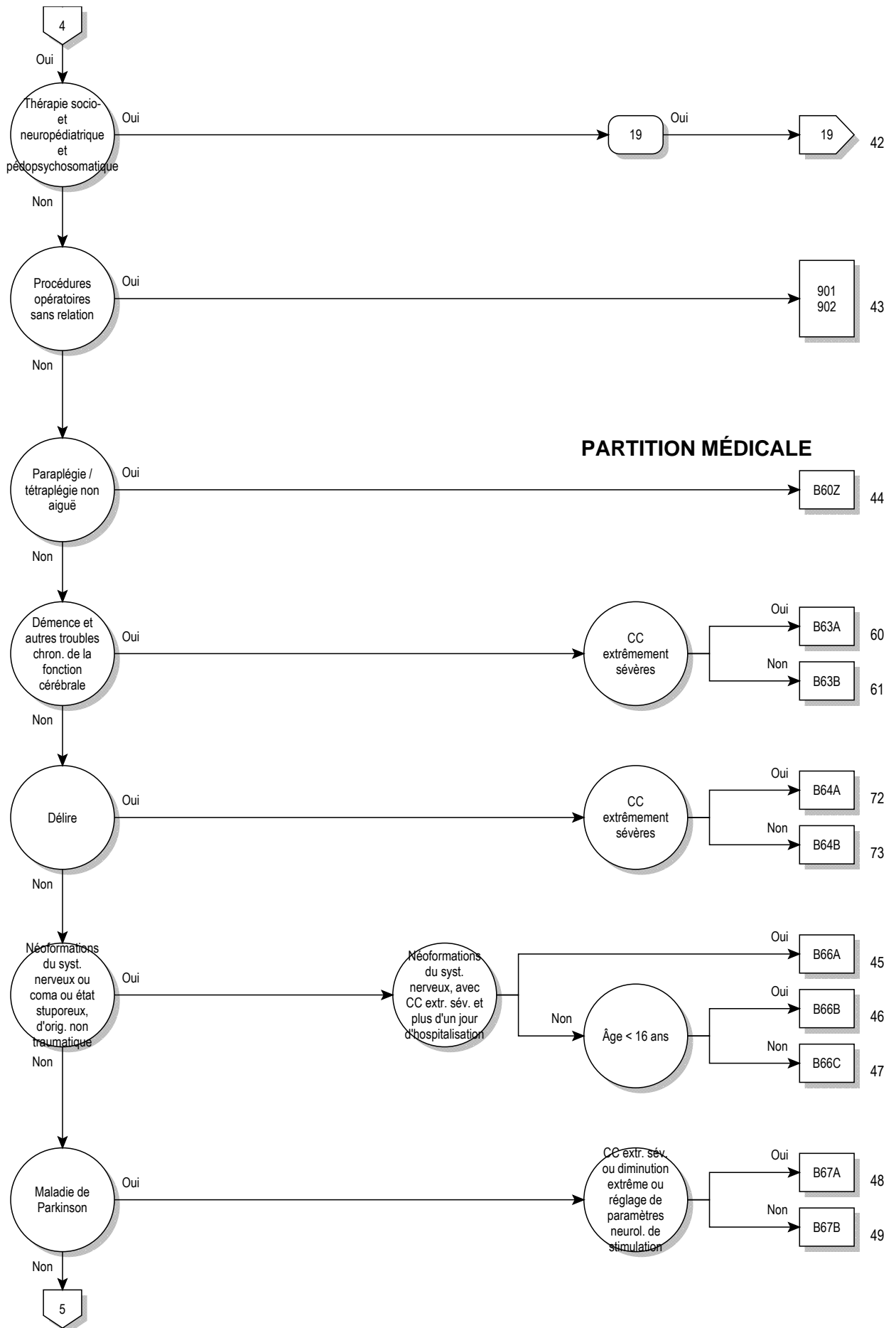

01

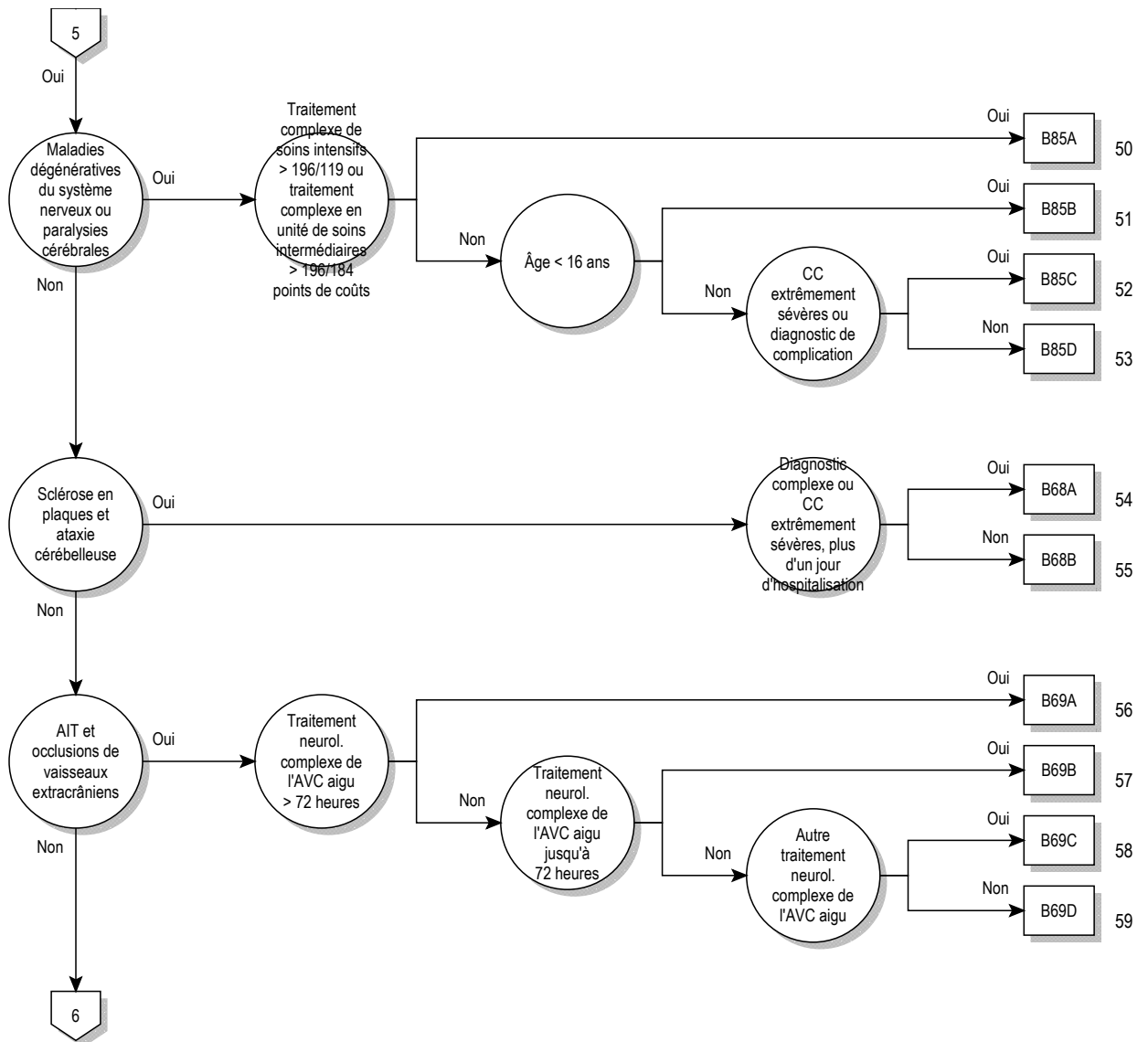

01

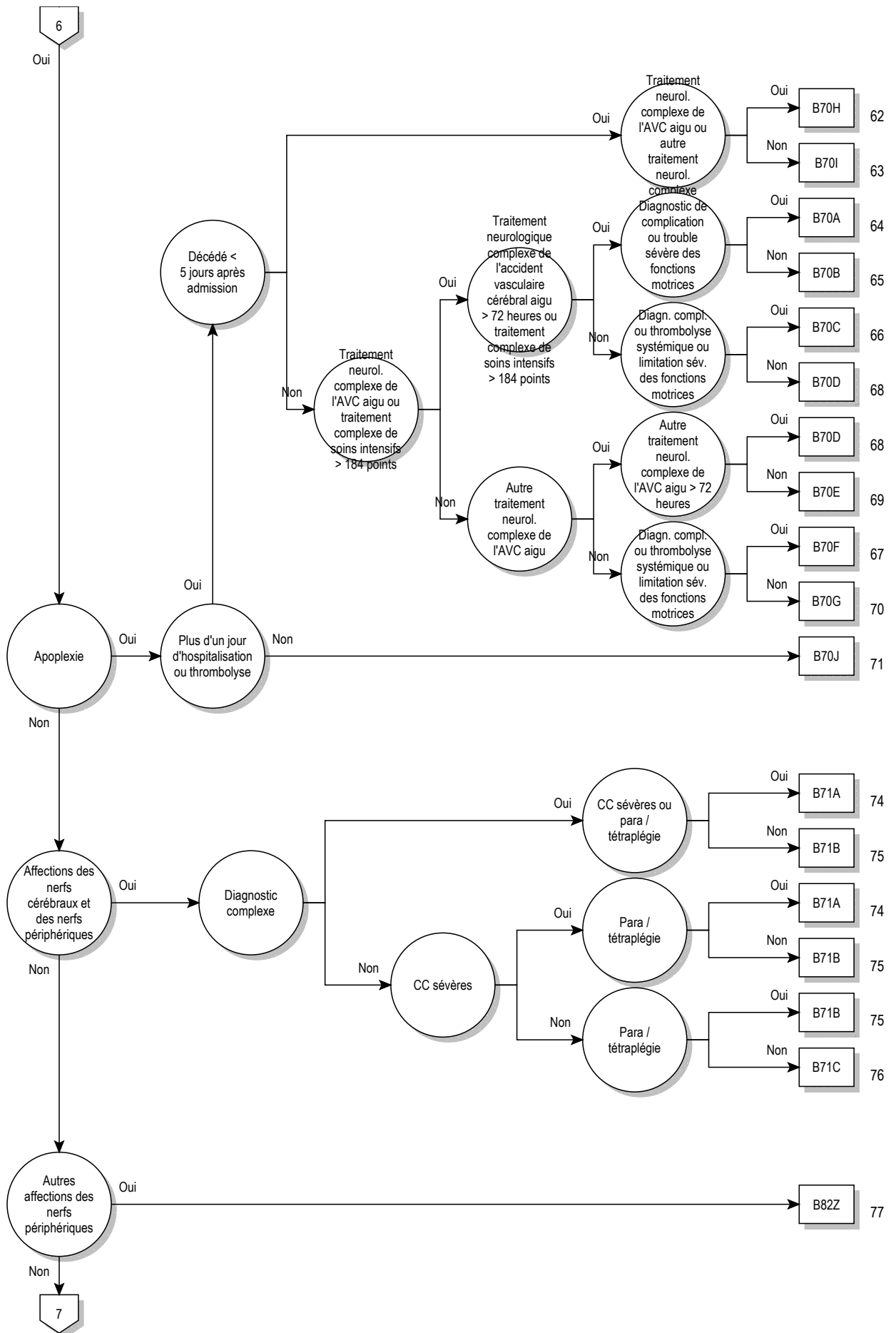

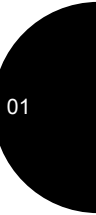
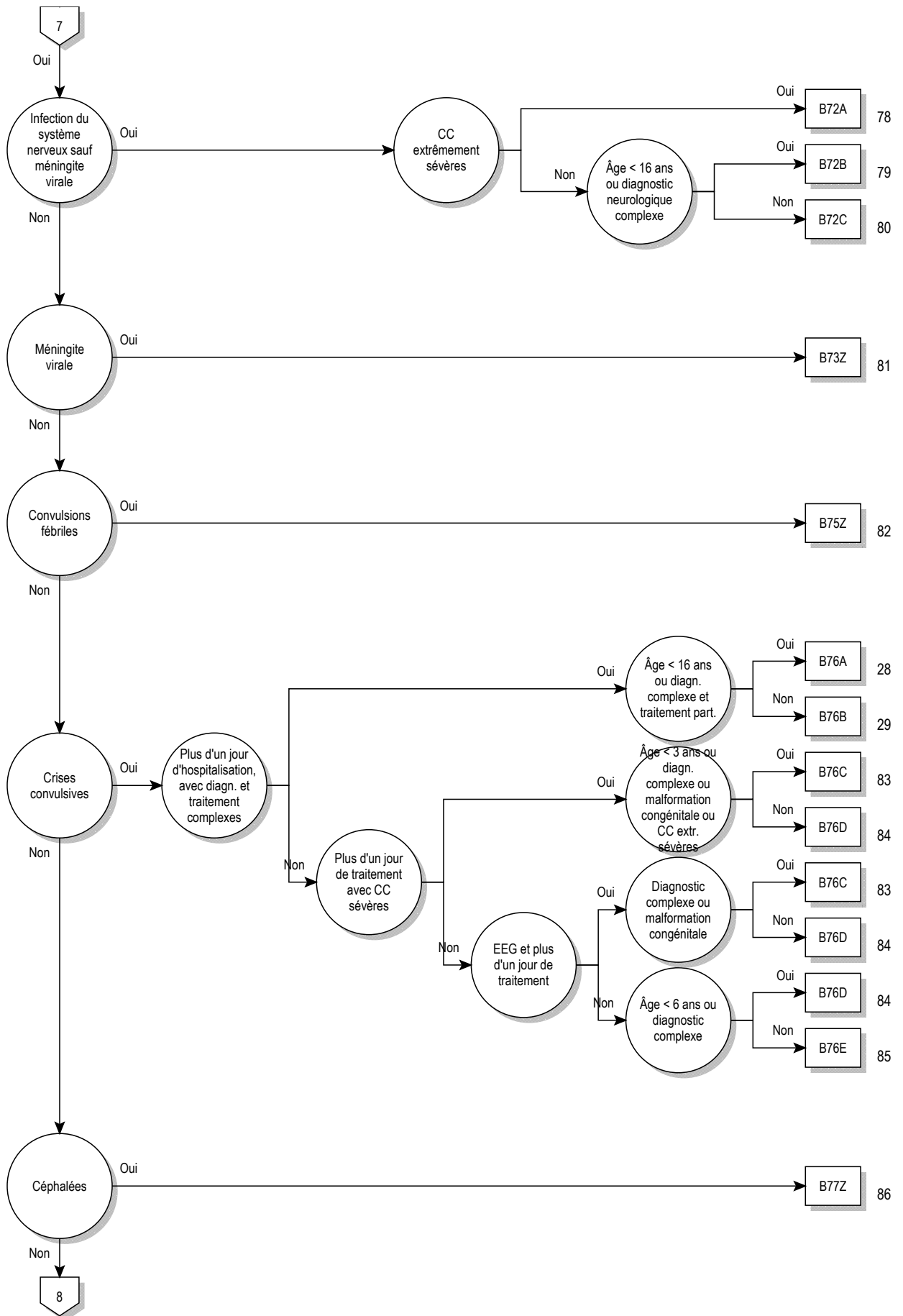

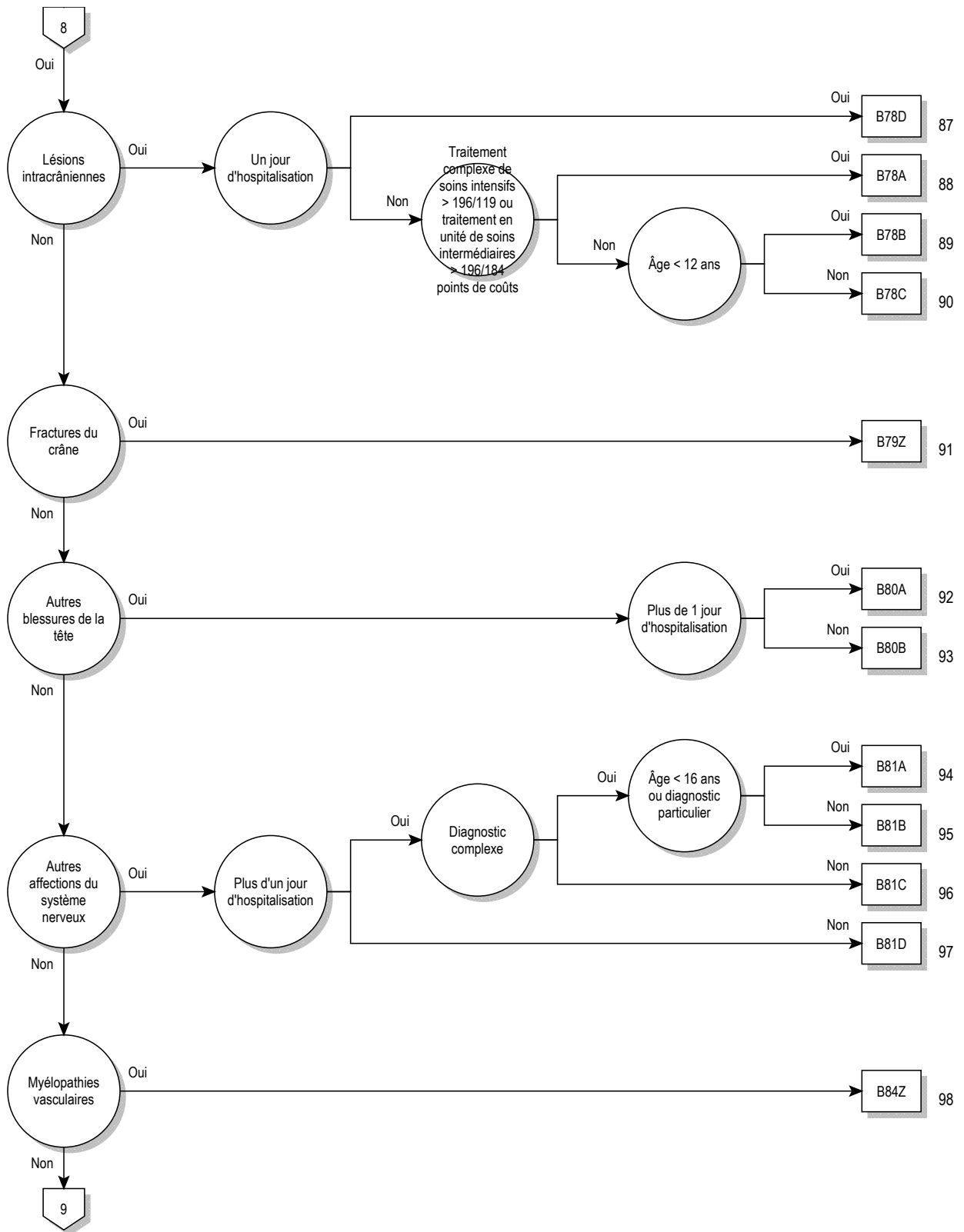

01



logique décisionnelle MDC 01

Diagnostic principal dans le tableau MDC01-0 ou procédure dans le tableau MDC01-1 ou procédure dans le tableau MDC01-2 ou définition du DRG de base B22 ou MDC égale 01 et définition du DRG de base B36

diagnostic principal pour MDC 01 (MDC01-0)

A06.6	Abcès amibien du cerveau {G07}	B02.2	Zona accompagné d'autres manifestations neurologiques
A20.3	Peste méningée	B05.0	Rougeole compliquée d'une encéphalite {G05.1}
A27.8	Autres formes de leptospirose	B05.1	Rougeole compliquée d'une méningite {G02.0}
A32.1	Méningite et méningo-encéphalite listériennes	B06.0	Rubéole avec complications neurologiques
A39.0	Méningite à méningocoques {G01}	B26.1	Méningite ourlienne {G02.0}
A50.4	Syphilis congénitale nerveuse tardive [neuro-syphilis juvénile]	B26.2	Encéphalite ourlienne {G05.1}
A52.1	Syphilis nerveuse symptomatique	B37.5	Méningite à Candida {G02.1}
A52.2	Syphilis nerveuse asymptomatique	B38.4	Méningite à coccidioïdomycose {G02.1}
A52.3	Syphilis nerveuse, sans précision	B45.1	Cryptococcose cérébrale
A80.0	Poliomyélite paralytique aiguë, associée au virus vaccinal	B46.1	Mucormycose rhinocérébrale
A80.1	Poliomyélite paralytique aiguë, virus sauvage importé	B50.0	Paludisme à Plasmodium falciparum avec complications cérébrales
A80.2	Poliomyélite paralytique aiguë, virus sauvage indigène	B58.2	Méningo-encéphalite à Toxoplasma {G05.2}
A80.3	Poliomyélites paralytiques aiguës, autres et sans précision	B69.0	Cysticercose du système nerveux central
A80.9	Poliomyélite aiguë, sans précision	B90.0	Séquelles de tuberculose du système nerveux central
A81.0	Maladie de Creutzfeldt-Jakob	B91	Séquelles de poliomyélite
A81.1	Panencéphalite sclérosante subaiguë	B94.1	Séquelles d'encéphalite virale
A81.2	Leucoencéphalopathie multifocale progressive	C70.0	Tumeur maligne: Méninges cérébrales
A81.8	Autres infections atypiques à virus, du système nerveux central	C70.1	Tumeur maligne: Méninges rachidiennes
A81.9	Infection atypiques à virus, du système nerveux central, sans précision	C70.9	Tumeur maligne: Méninges, sans précision
A82.0	Rage sylvatique	C71.0	Tumeur maligne: Encéphale, sauf lobes et ventricules
A82.1	Rage des rues [rage citadine]	C71.1	Tumeur maligne: Lobe frontal
A82.9	Rage, sans précision	C71.2	Tumeur maligne: Lobe temporal
A83.0	Encéphalite japonaise	C71.3	Tumeur maligne: Lobe pariétal
A83.1	Encéphalite équine occidentale	C71.4	Tumeur maligne: Lobe occipital
A83.2	Encéphalite équine orientale	C71.5	Tumeur maligne: Ventricule cérébral
A83.3	Encéphalite de Saint-Louis	C71.6	Tumeur maligne: Cervelet
A83.4	Encéphalite australienne	C71.7	Tumeur maligne: Tronc cérébral
A83.5	Encéphalite de Californie	C71.8	Tumeur maligne: Lésion à localisations contiguës de l'encéphale
A83.6	Maladie à virus de Rocio	C71.9	Tumeur maligne: Encéphale, sans précision
A83.8	Autres encéphalites virales transmises par des moustiques	C72.0	Tumeur maligne: Moelle épinière
A83.9	Encéphalite virale transmise par des moustiques, sans précision	C72.1	Tumeur maligne: Queue de cheval
A84.0	Encéphalite de la taïga [encéphalite verno-estivale russe]	C72.2	Tumeur maligne: Nerf olfactif [Nerf crânien I]
A84.1	Encéphalite d'Europe centrale transmise par des tiques	C72.3	Tumeur maligne: Nerf optique [Nerf crânien II]
A84.8	Autres encéphalites virales transmises par des tiques	C72.4	Tumeur maligne: Nerf auditif [Nerf crânien VIII]
A84.9	Encéphalite virale transmise par des tiques, sans précision	C72.5	Tumeur maligne: Nerfs crâniens, autres et non précisés
A85.0	Encéphalite à entérovirus {G05.1}	C72.8	Tumeur maligne: Lésion à localisations contiguës de l'encéphale et d'autres parties du système nerveux central
A85.1	Encéphalite à adénovirus {G05.1}	C72.9	Tumeur maligne: Système nerveux central, sans précision
A85.2	Encéphalite virale transmise par des arthropodes, sans précision	C75.2	Tumeur maligne: Tractus crano-pharyngien
A85.8	Autres encéphalites virales précisées	C75.3	Tumeur maligne: Epiphyse [glande pinéale]
A86	Encéphalite virale, sans précision	C75.4	Tumeur maligne: Corpuscule carotidien
A87.0	Méningite à entérovirus {G02.0}	C75.5	Tumeur maligne: Glomus aortique et autres paraganglions
A87.1	Méningite à adénovirus {G02.0}	C79.3	Tumeur maligne secondaire du cerveau et des méninges cérébrales
A87.2	Chorioméningite lymphocytaire	C79.4	Tumeur maligne secondaire de parties du système nerveux, autres et non précisées
A87.8	Autres méningites virales	D18.02	Hémangiome: Intracrânien
A87.9	Méningite virale, sans précision	D32.0	Tumeur bénigne: Méninges cérébrales
A88.0	Fièvre exanthématique à entérovirus [exanthème de Boston]	D32.1	Tumeur bénigne: Méninges rachidiennes
A88.1	Vertige épidémique	D32.9	Tumeur bénigne: Méninges, sans précision
A88.8	Autres infections virales précisées du système nerveux central	D33.0	Tumeur bénigne: Encéphale, supratentorial
A89	Infection virale du système nerveux central, sans précision	D33.1	Tumeur bénigne: Encéphale, infratentorial
A92.2	Fièvre équine vénézuélienne	D33.2	Tumeur bénigne: Encéphale, sans précision
B00.3	Méningite due au virus de l'herpès {G02.0}	D33.3	Tumeur bénigne: Nerfs crâniens
B00.4	Encéphalite due au virus de l'herpès {G05.1}	D33.4	Tumeur bénigne: Moelle épinière
B01.0	Méningite varicelleuse {G02.0}	D33.7	Tumeur bénigne: Autres parties précisées du système nerveux central
B01.1	Encéphalite varicelleuse {G05.1}		
B02.0	Encéphalite zostérienne {G05.1}		
B02.1	Méningite zostérienne {G02.0}		

D33.9	Tumeur bénigne: Système nerveux central, sans précision	F02.3	Démence de la maladie de Parkinson {G20.-}
D35.3	Tumeur bénigne: Canal crano-pharyngien	F02.8	Démence au cours d'autres maladies classées ailleurs
D35.4	Tumeur bénigne: Epiphyse [glande pinéale]	F03	Démence, sans précision
D35.5	Tumeur bénigne: Corpuscule carotidien	F04	Syndrome amnésique organique, non induit par l'alcool et d'autres substances psycho-actives
D35.6	Tumeur bénigne: Glomus aortique et autres paraganglions	F05.0	Delirium non surajouté à une démence, ainsi décrit
D36.1	Tumeur bénigne: Nerfs périphériques et du système nerveux autonome	F05.1	Delirium surajouté à une démence
D42.0	Tumeurs à évolution imprévisible ou inconnue: Méninges cérébrales	F05.8	Autres formes de delirium
D42.1	Tumeurs à évolution imprévisible ou inconnue: Méninges rachidiennes	F05.9	Delirium, sans précision
D42.9	Tumeurs à évolution imprévisible ou inconnue: Méninges, sans précision	F06.0	Etat hallucinatoire organique
D43.0	Tumeurs à évolution imprévisible ou inconnue: Encéphale, supratentorial	F06.1	Catatonie organique
D43.1	Tumeurs à évolution imprévisible ou inconnue: Encéphale, infratentorial	F06.2	Trouble délirant organique [d'allure schizophrénique]
D43.2	Tumeurs à évolution imprévisible ou inconnue: Encéphale, sans précision	F06.3	Troubles organiques de l'humeur [affectifs]
D43.3	Tumeurs à évolution imprévisible ou inconnue: Nerfs crâniens	F06.4	Trouble anxieux organique
D43.4	Tumeurs à évolution imprévisible ou inconnue: Moelle épinière	F06.5	Trouble dissociatif organique
D43.7	Tumeurs à évolution imprévisible ou inconnue: Autres parties du système nerveux central	F06.6	Labilité [asthénie] émotionnelle organique
D43.9	Tumeurs à évolution imprévisible ou inconnue: Système nerveux central, sans précision	F06.7	Trouble cognitif léger
D44.4	Tumeurs à évolution imprévisible ou inconnue: Canal crano-pharyngien	F06.8	Autres troubles mentaux précisés dus à une lésion cérébrale et un dysfonctionnement cérébral et à une affection physique
D44.5	Tumeurs à évolution imprévisible ou inconnue: Epiphyse [glande pinéale]	F06.9	Trouble mental sans précision, dû à une lésion cérébrale et un dysfonctionnement cérébral, et à une affection physique
D44.6	Tumeurs à évolution imprévisible ou inconnue: Corpuscule carotidien	F07.0	Trouble organique de la personnalité
D44.7	Tumeurs à évolution imprévisible ou inconnue: Glomus aortique et autres paraganglions	F07.1	Syndrome post-encéphalitique
E03.5	Coma myxœdémateux	F07.2	Syndrome post-commotionnel
E10.40	Diabète sucré, type 1: Avec complications neurologiques: Non désigné comme décompensé	F07.8	Autres troubles organiques de la personnalité et du comportement dus à une affection, une lésion et un dysfonctionnement cérébraux
E10.41	Diabète sucré, type 1: Avec complications neurologiques: Désigné comme décompensé	F07.9	Trouble organique de la personnalité et du comportement dû à une affection, une lésion et un dysfonctionnement cérébraux, sans précision
E11.40	Diabète sucré, type 2: Avec complications neurologiques: Non désigné comme décompensé	F09	Trouble mental organique ou symptomatique, sans précision
E11.41	Diabète sucré, type 2: Avec complications neurologiques: Désigné comme décompensé	F44.5	Convulsions dissociatives
E12.40	Diabète sucré de malnutrition: Avec complications neurologiques: Non désigné comme décompensé	F70.0	Retard mental léger: sans ou avec de minimes troubles du comportement
E12.41	Diabète sucré de malnutrition: Avec complications neurologiques: Désigné comme décompensé	F70.1	Retard mental léger: troubles du comportement avérés, nécessitant observation ou traitement
E13.40	Autres diabètes sucrés précisés: Avec complications neurologiques: Non désigné comme décompensé	F70.8	Retard mental léger: autres troubles du comportement
E13.41	Autres diabètes sucrés précisés: Avec complications neurologiques: Désigné comme décompensé	F70.9	Retard mental léger: sans mention de troubles du comportement
E14.40	Diabète sucré, sans précision: Avec complications neurologiques: Non désigné comme décompensé	F71.0	Retard mental moyen: sans ou avec de minimes troubles du comportement
E14.41	Diabète sucré, sans précision: Avec complications neurologiques: Désigné comme décompensé	F71.1	Retard mental moyen: troubles du comportement avérés, nécessitant observation ou traitement
E75.0	Gangliosidose GM2	F71.8	Retard mental moyen: autres troubles du comportement
E75.1	Autres gangliosidoses	F71.9	Retard mental moyen: sans mention de troubles du comportement
E75.2	Autres sphingolipidoses	F72.0	Retard mental grave: sans ou avec de minimes troubles du comportement
E75.4	Lipofuscinose à céroïdes neuronaux	F72.1	Retard mental grave: troubles du comportement avérés, nécessitant observation ou traitement
F00.0	Démence de la maladie d'Alzheimer, à début précoce {G30.0}	F72.8	Retard mental grave: autres troubles du comportement
F00.1	Démence de la maladie d'Alzheimer, à début tardif {G30.1}	F72.9	Retard mental grave: sans mention de troubles du comportement
F00.2	Démence de la maladie d'Alzheimer, forme atypique ou mixte {G30.8}	F73.0	Retard mental profond: sans ou avec de minimes troubles du comportement
F00.9	Démence de la maladie d'Alzheimer, sans précision {G30.9}	F73.1	Retard mental profond: troubles du comportement avérés, nécessitant observation ou traitement
F01.0	Démence vasculaire à début aigu	F73.8	Retard mental profond: autres troubles du comportement
F01.1	Démence vasculaire par infarctus multiples	F73.9	Retard mental profond: sans mention de troubles du comportement
F01.2	Démence vasculaire sous-corticale	F74.0	Intelligence dissociée: sans ou avec de minimes troubles du comportement
F01.3	Démence vasculaire mixte, corticale et sous-corticale	F74.1	Intelligence dissociée: troubles du comportement avérés, nécessitant observation ou traitement
F01.8	Autres formes de démence vasculaire	F74.8	Intelligence dissociée: autres troubles du comportement
F01.9	Démence vasculaire, sans précision	F74.9	Intelligence dissociée: sans mention de troubles du comportement
F02.0	Démence de la maladie de Pick {G31.0}	F78.0	Autres formes de retard mental: sans ou avec de minimes troubles du comportement
F02.1	Démence de la maladie de Creutzfeldt-Jakob {A81.0}	F78.1	Autres formes de retard mental: troubles du comportement avérés, nécessitant observation ou traitement
F02.2	Démence de la maladie de Huntington {G10}	F78.8	Autres formes de retard mental: autres troubles du comportement

F78.9	Autres formes de retard mental: sans mention de troubles du comportement	G13.1	Autres affections dégénératives systémiques affectant principalement le système nerveux central au cours de maladies tumorales
F79.0	Retard mental, sans précision: sans ou avec de minimes troubles du comportement	G13.2	Affections dégénératives systémiques affectant principalement le système nerveux central au cours d'un myxoédème {E00.1}, {E03.-}
F79.1	Retard mental, sans précision: troubles du comportement avérés, nécessitant observation ou traitement	G13.8	Affections dégénératives systémiques affectant principalement le système nerveux central au cours d'autres affections classées ailleurs
F79.8	Retard mental, sans précision: autres troubles du comportement	G14	Syndrome post-poliomyélitique
F79.9	Retard mental, sans précision: sans mention de troubles du comportement	G20.00	Maladie de Parkinson sans handicap ou avec un handicap léger: Sans fluctuation de l'effet
F84.2	Syndrome de Rett	G20.01	Maladie de Parkinson sans handicap ou avec un handicap léger: Avec fluctuation de l'efficacité
F95.0	Tic transitoire	G20.10	Maladie de Parkinson avec un handicap modéré à lourd: Sans fluctuation de l'effet
F95.1	Tic moteur ou vocal chronique	G20.11	Maladie de Parkinson avec un handicap modéré à lourd: Avec fluctuation de l'efficacité
F95.2	Forme associant tics vocaux et tics moteurs [syndrome de Gilles de la Tourette]	G20.20	Maladie de Parkinson avec un très lourd handicap: Sans fluctuation de l'effet
F95.8	Autres tics	G20.21	Maladie de Parkinson avec un très lourd handicap: Avec fluctuation de l'efficacité
F95.9	Tic, sans précision	G20.90	Maladie de Parkinson, non précisé: Sans fluctuation de l'effet
F98.5	Bégaiement	G20.91	Maladie de Parkinson, non précisé: Avec fluctuation de l'efficacité
F98.6	Bredouillement [langage précipité]	G21.0	Syndrome malin des neuroleptiques
G00.0	Méningite à Haemophilus influenzae	G21.1	Autres syndromes secondaires parkinsoniens dus à des médicaments
G00.1	Méningite à pneumocoques	G21.2	Syndrome parkinsonien secondaire dû à d'autres agents externes
G00.2	Méningite à streptocoques	G21.3	Syndrome parkinsonien postencéphalitique
G00.3	Méningite à staphylocoques	G21.4	Maladie de Parkinson vasculaire
G00.8	Autres méningites bactériennes	G21.8	Autres syndromes parkinsoniens secondaires
G00.9	Méningite bactérienne, sans précision	G21.9	Syndrome parkinsonien secondaire, sans précision
G01	Méningite au cours d'affections bactériennes classées ailleurs	G22	Syndrome parkinsonien au cours de maladies classées ailleurs
G02.0	Méningite au cours d'infections virales classées ailleurs	G23.0	Maladie de Hallervorden-Spatz
G02.1	Méningite au cours de mycoses classées ailleurs	G23.1	Ophtalmoplégie supranucléaire progressive [maladie de Steele-Richardson-Olszewski]
G02.8	Méningite au cours d'autres maladies infectieuses et parasitaires précisées classées ailleurs	G23.2	Atrophie multisystématisée de forme Parkinsonne [AMS-P]
G03.0	Méningite à liquide clair	G23.3	Atrophie multisystématisée de forme cérébelleuse [AMS-C]
G03.1	Méningite chronique	G23.8	Autres maladies dégénératives précisées des noyaux gris centraux
G03.2	Méningite récurrente bénigne [Mollaret]	G23.9	Maladie dégénérative des noyaux gris centraux, sans précision
G03.8	Méningite due à d'autres causes précisées	G24.0	Dystonie médicamenteuse
G03.9	Méningite, sans précision	G24.1	Dystonie idiopathique familiale
G04.0	Encéphalite aiguë disséminée	G24.2	Dystonie idiopathique non familiale
G04.1	Paraplégie spastique tropicale	G24.3	Torticolis spasmodique
G04.2	Méningo-encéphalite et méningomyélite bactériennes, non classées ailleurs	G24.4	Dystonie bucco-faciale idiopathique
G04.8	Autres encéphalites, myélites et encéphalomyélites	G24.8	Autres dystonies
G04.9	Encéphalite, myélite et encéphalomyélite, sans précision	G24.9	Dystonie, sans précision
G05.0	Encéphalite, myélite et encéphalomyélite au cours d'infections bactériennes classées ailleurs	G25.0	Tremblement essentiel
G05.1	Encéphalite, myélite et encéphalomyélite au cours d'infections virales classées ailleurs	G25.1	Tremblement dû à des médicaments
G05.2	Encéphalite, myélite et encéphalomyélite au cours d'autres maladies infectieuses et parasitaires classées ailleurs	G25.2	Autres formes précisées de tremblement
G05.8	Encéphalite, myélite et encéphalomyélite au cours d'autres affections classées ailleurs	G25.3	Myoclonie
G06.0	Abcès et granulome intracrâniens	G25.4	Chorée médicamenteuse
G06.1	Abcès et granulome intrarachidiens	G25.5	Autres chorées
G06.2	Abcès extra-dural et sous-dural, sans précision	G25.6	Tics médicamenteux et autres tics d'origine organique
G07	Abcès et granulome intracrâniens et intrarachidiens au cours d'affections classées ailleurs	G25.80	Mouvements périodiques des jambes au cours du sommeil
G08	Phlébite et thrombophlébite intracrâniennes et intrarachidiennes	G25.81	Syndrome de(s) jambes sans repos [Restless Legs Syndrome]
G09	Séquelles d'affections inflammatoires du système nerveux central	G25.88	Autres syndromes précisés extrapyramidaux et troubles de la motricité
G10	Chorée de Huntington	G25.9	Syndrome extrapyramidal et trouble de la motricité, sans précision
G11.0	Ataxie congénitale non progressive	G26	Syndromes extrapyramidaux et troubles de la motricité au cours d'affections classées ailleurs
G11.1	Ataxie cérébelleuse à début précoce	G30.0	Maladie d'Alzheimer à début précoce {F00.0}
G11.2	Ataxie cérébelleuse tardive	G30.1	Maladie d'Alzheimer à début tardif {F00.1}
G11.3	Ataxie cérébelleuse avec défaut de réparation de l'ADN	G30.8	Autres formes de la maladie d'Alzheimer {F00.2}
G11.4	Paraplégie spastique héréditaire	G30.9	Maladie d'Alzheimer, sans précision {F00.9}
G11.8	Autres ataxies héréditaires	G31.0	Atrophie cérébrale circonscrite
G11.9	Ataxie héréditaire, sans précision	G31.1	Dégénérescence cérébrale sénile, non classée ailleurs
G12.0	Amyotrophie spinale infantile, type I [Werdnig-Hoffman]	G31.2	Dégénérescence du système nerveux liée à l'alcool
G12.1	Autres amyotrophies spinales héréditaires		
G12.2	Maladies du neurone moteur		
G12.8	Autres amyotrophies spinales et syndromes apparentés		
G12.9	Amyotrophie spinale, sans précision		
G13.0	Neuromyopathie et neuropathie paranéoplasiques		

G31.81	Cytopathie mitochondriale	G44.0	Syndrome d'algie vasculaire de la face
G31.82	Maladie à corps de Lewy	G44.1	Céphalée vasculaire, non classée ailleurs
G31.88	Autres maladies dégénératives du système nerveux précisées	G44.2	Céphalée dite de tension
G31.9	Affection dégénérative du système nerveux, sans précision	G44.3	Céphalée chronique post-traumatique
G32.0	Dégénérescence combinée subaiguë de la moelle épinière au cours de maladies classées ailleurs	G44.4	Céphalée médicamenteuse, non classée ailleurs
G32.8	Autres affections dégénératives précisées du système nerveux au cours de maladies classées ailleurs	G44.8	Autres syndromes précisés d'algies céphaliques
G35.0	Première manifestation d'une sclérose en plaques	G45.02	Syndrome vertébro-basilaire: Régression totale en 1 à 24 heures
G35.10	Sclérose en plaques rémittente (évolution par poussées): Sans mention d'exacerbation aiguë ou de progression	G45.03	Syndrome vertébro-basilaire: Régression totale en moins d'une heure
G35.11	Sclérose en plaques rémittente (évolution par poussées): Avec mention d'exacerbation aiguë ou de progression	G45.09	Syndrome vertébro-basilaire: Évolution de la Régression non précisée
G35.20	Sclérose en plaques progressive d'emblée (chronique, progressive primaire): Sans mention d'exacerbation aiguë ou de progression	G45.12	Syndrome carotidien (hémisphérique): Régression totale en 1 à 24 heures
G35.21	Sclérose en plaques progressive d'emblée (chronique, progressive primaire): Avec mention d'exacerbation aiguë ou de progression	G45.13	Syndrome carotidien (hémisphérique): Régression totale en moins d'une heure
G35.30	Sclérose en plaques rémittente progressive (chronique, secondairement progressive): Sans mention d'exacerbation aiguë ou de progression	G45.19	Syndrome carotidien (hémisphérique): Évolution de la Régression non précisée
G35.31	Sclérose en plaques rémittente progressive (chronique, secondairement progressive): Avec mention d'exacerbation aiguë ou de progression	G45.22	Accident ischémique transitoire de territoires artériels précérébraux multiples et bilatéraux: Régression totale en 1 à 24 heures
G35.9	Sclérose en plaques non précisée	G45.23	Accident ischémique transitoire de territoires artériels précérébraux multiples et bilatéraux: Régression totale en moins d'une heure
G36.0	Neuromyéélite optique [Devic]	G45.29	Accident ischémique transitoire de territoires artériels précérébraux multiples et bilatéraux: Évolution de la Régression non précisée
G36.1	Leucoencéphalite hémorragique aiguë et subaiguë [Hurst]	G45.32	Amaurose fugace: Régression totale en 1 à 24 heures
G36.8	Autres affections démyélinisantes aiguës disséminées précisées	G45.33	Amaurose fugace: Régression totale en moins d'une heure
G36.9	Affection démyélinisante aiguë disséminée, sans précision	G45.39	Amaurose fugace: Évolution de la Régression non précisée
G37.0	Sclérose cérébrale diffuse	G45.42	Amnésie globale transitoire: Régression totale en 1 à 24 heures
G37.1	Démyélinisation centrale du corps calleux	G45.43	Amnésie globale transitoire: Régression totale en moins d'une heure
G37.2	Myélinolyse centropontine	G45.49	Amnésie globale transitoire: Évolution de la Régression non précisée
G37.3	Myélite transverse aiguë au cours d'affections démyélinisantes du système nerveux central	G45.82	Autres accidents ischémiques cérébraux transitoires et syndromes apparentés: Régression totale en 1 à 24 heures
G37.4	Myélite nécrosante subaiguë [Syndrome de Foix-Alajouanine]	G45.83	Autres accidents ischémiques cérébraux transitoires et syndromes apparentés: Régression totale en moins d'une heure
G37.5	Sclérose concentrique [Baló]	G45.89	Autres accidents ischémiques cérébraux transitoires et syndromes apparentés: Évolution de la Régression non précisée
G37.8	Autres affections démyélinisantes précisées du système nerveux central	G45.92	Accident ischémique cérébral transitoire, sans précision: Régression totale en 1 à 24 heures
G37.9	Affection démyélinisante du système nerveux central, sans précision	G45.93	Accident ischémique cérébral transitoire, sans précision: Régression totale en moins d'une heure
G40.00	Syndrome pseudo-Lennox	G45.99	Accident ischémique cérébral transitoire, sans précision: Évolution de la Régression non précisée
G40.01	POCS (CSWS) [pointes ondes continues pendant le sommeil lent]	G46.0	Syndrome de l'artère cérébrale moyenne {I66.0}
G40.02	Epilepsie psychomotrice bénigne [crises de terreur]	G46.1	Syndrome de l'artère cérébrale antérieure {I66.1}
G40.08	Autres épilepsies idiopathiques (partielles) localisées (focales) et syndromes épileptiques à crises initialement focales	G46.2	Syndrome de l'artère cérébrale postérieure {I66.2}
G40.09	Epilepsie idiopathique (partielle) localisée (focale) et syndromes épileptiques à crises initialement focales, sans précision	G46.3	Syndromes vasculaires du tronc cérébral {I60-I67}
G40.1	Epilepsie et syndromes épileptiques symptomatiques définis par leur localisation (focale, partielle) avec crises partielles simples	G46.4	Syndrome cérébelleux vasculaire {I60-I67}
G40.2	Epilepsie et syndromes épileptiques symptomatiques définis par leur localisation (focale, partielle) avec des crises partielles complexes	G46.5	Syndrome lacunaire moteur pur {I60-I67}
G40.3	Epilepsie et syndromes épileptiques généralisés idiopathiques	G46.6	Syndrome lacunaire sensitif pur {I60-I67}
G40.4	Autres épilepsies et syndromes épileptiques généralisés	G46.7	Autres syndromes lacunaires {I60-I67}
G40.5	Syndromes épileptiques particuliers	G46.8	Autres syndromes vasculaires cérébraux au cours de maladies cérébrovasculaires {I60-I67}
G40.6	Crise de grand mal, sans précision (avec ou sans petit mal)	G47.4	Narcolepsie et cataplexie
G40.7	Petit mal, sans précision, sans crises de grand mal	G50.0	Névralgie du trijumeau
G40.8	Autres épilepsies	G50.1	Algie faciale atypique
G40.9	Epilepsie, sans précision	G50.8	Autres affections du nerf trijumeau
G41.0	Etat de grand mal épileptique	G50.9	Affection du nerf trijumeau, sans précision
G41.1	Etat de petit mal épileptique	G51.0	Paralysie faciale
G41.2	Etat de mal épileptique partiel complexe	G51.1	Atteinte du ganglion géniculé
G41.8	Autres états de mal épileptique	G51.2	Syndrome de Melkersson-Rosenthal
G41.9	Etat de mal épileptique, sans précision	G51.3	Hémispasme facial
G43.0	Migraine sans aura [migraine commune]	G51.4	Myokymies faciales
G43.1	Migraine avec aura [migraine classique]	G51.8	Autres affections du nerf facial
G43.2	Etat de mal migraineux	G51.9	Affection du nerf facial, sans précision
G43.3	Migraine compliquée	G52.0	Affections du nerf olfactif [premier nerf crânien]
G43.8	Autres migraines	G52.1	Affections du nerf glossopharyngien [nerf crânien IX]
G43.9	Migraine, sans précision	G52.2	Affections du nerf vague [nerf crânien X]

G52.3	Affections du nerf grand hypoglosse [nerf crânien XII]	G63.0	Polynévrite au cours de maladies infectieuses et parasitaires classées ailleurs
G52.7	Affections de plusieurs nerfs crâniens	G63.1	Polynévrite au cours de maladies tumorales {C00-D48}
G52.8	Affections d'autres nerfs crâniens précisés	G63.2	Polynévrite diabétique {E10-E14 avec le quatrième chiffre .4}
G52.9	Affection des nerfs crâniens, sans précision	G63.3	Polynévrite au cours d'autres maladies endocriniennes et métaboliques {E00-E07}, {E15-E16}, {E20-E34}, {E70-E89}
G53.0	Névrалgie post-zostérienne {B02.2}	G63.4	Polynévrite par carence nutritionnelle {E40-E64}
G53.1	Paralysie de plusieurs nerfs crâniens au cours de maladies infectieuses et parasitaires classées ailleurs {A00-B99}	G63.5	Polynévrite au cours d'affections disséminées du tissu conjonctif {M30-M35}
G53.2	Paralysie de plusieurs nerfs crâniens au cours de sarcoïdose {D86.8}	G63.6	Polynévrite au cours d'autres affections ostéo-articulaires et des muscles {M00-M25}, {M40-M96}
G53.3	Paralysie de plusieurs nerfs crâniens au cours de maladies tumorales {C00-D48}	G63.8	Polynévrite au cours d'autres maladies classées ailleurs
G53.8	Autres affections des nerfs crâniens au cours d'autres maladies classées ailleurs	G64	Autres affections du système nerveux périphérique
G54.0	Affections du plexus brachial	G70.0	Myasthénie
G54.1	Affections du plexus lombosacré	G70.1	Affections neuro-musculaires toxiques
G54.2	Affections radiculaires cervicales, non classées ailleurs	G70.2	Myasthénie congénitale et au cours du développement
G54.3	Affections radiculaires thoraciques, non classées ailleurs	G70.8	Autres affections neuro-musculaires précisées
G54.4	Affections radiculaires lombosacrées, non classées ailleurs	G70.9	Affection neuro-musculaire, sans précision
G54.5	Névrалgie amyotrophique	G71.0	Dystrophie musculaire
G54.6	Syndrome douloureux du membre fantôme	G71.1	Affections myotoniques
G54.7	Syndrome du membre fantôme sans élément douloureux	G71.2	Myopathies congénitales
G54.8	Autres affections des racines et des plexus nerveux	G71.3	Myopathie mitochondriale, non classée ailleurs
G54.9	Affection des racines et des plexus nerveux, sans précision	G71.8	Autres affections musculaires primitives
G55.0	Compression des racines et des plexus nerveux au cours de maladies tumorales {C00-D48}	G71.9	Affection musculaire primitive, sans précision
G55.1	Compression des racines et des plexus nerveux au cours d'atteintes des disques intervertébraux {M50-M51}	G72.0	Myopathie médicamenteuse
G55.2	Compression des racines et des plexus nerveux au cours de spondylarthroses {M47.-}	G72.1	Myopathie alcoolique
G55.3	Compression des racines et des plexus nerveux au cours d'autres dorsopathies {M45-M46}, {M48.-}, {M53-M54}	G72.2	Myopathie due à d'autres agents toxiques
G55.8	Compression des racines et des plexus nerveux au cours d'autres maladies classées ailleurs	G72.3	Paralysies périodiques
G56.0	Syndrome du canal carpien	G72.4	Myopathie inflammatoire, non classée ailleurs
G56.1	Autres lésions du nerf médian	G72.80	Myopathie de réanimation
G56.2	Lésion du nerf cubital	G72.88	Autres myopathies précisées
G56.3	Lésion du nerf radial	G72.9	Myopathie, sans précision
G56.4	Causalgie	G73.0	Syndrome myasthénique au cours de maladies endocriniennes
G56.8	Autres mononévrites du membre supérieur	G73.1	Syndrome de Lambert-Eaton {C00-D48}
G56.9	Mononévrite du membre supérieur, sans précision	G73.2	Autres syndromes myasthéniques au cours de maladies tumorales {C00-D48}
G57.0	Lésion du nerf sciatique	G73.3	Syndrome myasthénique au cours d'autres maladies classées ailleurs
G57.1	Méralgie paresthésique	G73.4	Myopathie au cours de maladies infectieuses et parasitaires classées ailleurs
G57.2	Lésion du nerf fémoral	G73.5	Myopathie au cours de maladies endocriniennes
G57.3	Lésion du nerf sciatique poplité externe	G73.6	Myopathie au cours de maladies métaboliques
G57.4	Lésion du nerf sciatique poplité interne	G73.7	Myopathie au cours d'autres maladies classées ailleurs
G57.5	Syndrome du canal tarsien	G80.0	Paralysie cérébrale spastique quadriplégique
G57.6	Lésion du nerf plantaire	G80.1	Paralysie cérébrale spastique diplégique
G57.8	Autres mononévrites du membre inférieur	G80.2	Infirmité motrice cérébrale, forme spastique hémiplégique
G57.9	Mononévrite du membre inférieur, sans précision	G80.3	Paralysie cérébrale dyskinétique
G58.0	Névrite intercostale	G80.4	Paralysie cérébrale ataxique
G58.7	Mononévrite de sièges multiples	G80.8	Autres infirmités motrices cérébrales
G58.8	Autres mononévrites précisées	G80.9	Paralysie cérébrale, sans précision
G58.9	Mononévrite, sans précision	G81.0	Hémiparésie ou hémiplégie flasque
G59.0	Mononévrite diabétique {E10-E14 avec le quatrième chiffre .4}	G81.1	Hémiparésie ou hémiplégie spastique
G59.8	Autres mononévrites au cours de maladies classées ailleurs	G81.9	Hémiparésie ou hémiplégie, sans précision
G60.0	Neuropathie héréditaire motrice et sensorielle	G82.00	Paraparésie et paraplégie flasque: Paraplégie complète aiguë d'origine non traumatique
G60.1	Maladie de Refsum	G82.01	Paraparésie et paraplégie flasque: Paraplégie incomplète aiguë d'origine non traumatique
G60.2	Neuropathie associée à une ataxie héréditaire	G82.02	Paraparésie et paraplégie flasque: Paraplégie complète chronique
G60.3	Neuropathie progressive idiopathique	G82.03	Paraparésie et paraplégie flasque: Paraplégie incomplète chronique
G60.8	Autres neuropathies héréditaires et idiopathiques	G82.09	Paraparésie et paraplégie flasque: Non précisée
G60.9	Neuropathie héréditaire et idiopathique, sans précision	G82.10	Paraparésie et paraplégie spastique: Paraplégie complète aiguë d'origine non traumatique
G61.0	Syndrome de Guillain-Barré	G82.11	Paraparésie et paraplégie spastique: Paraplégie incomplète aiguë d'origine non traumatique
G61.1	Neuropathie sérique	G82.12	Paraparésie et paraplégie spastique: Paraplégie complète chronique
G61.8	Autres polynévrites inflammatoires	G82.13	Paraparésie et paraplégie spastique: Paraplégie incomplète chronique
G61.9	Polynévrite inflammatoire, sans précision	G82.19	Paraparésie et paraplégie spastique: Non précisée
G62.0	Polynévrite médicamenteuse		
G62.1	Polynévrite alcoolique		
G62.2	Polynévrite due à d'autres agents toxiques		
G62.80	Polyneuropathie de réanimation		
G62.88	Autres polyneuropathies précisées		
G62.9	Polynévrite, sans précision		

G82.20	Paraparésie et paraplégie, sans précision: Paraplégie complète aiguë d'origine non traumatique	G91.3	Hydrocéphalie post-traumatique, sans précision
G82.21	Paraparésie et paraplégie, sans précision: Paraplégie incomplète aiguë d'origine non traumatique	G91.8	Autres hydrocéphalies
G82.22	Paraparésie et paraplégie, sans précision: Paraplégie complète chronique	G91.9	Hydrocéphalie, sans précision
G82.23	Paraparésie et paraplégie, sans précision: Paraplégie incomplète chronique	G92	Encéphalopathie toxique
G82.29	Paraparésie et paraplégie, sans précision: Non précisée	G93.0	Kystes cérébraux
G82.30	Tétraparésie et tétraplégie flasque: Paraplégie complète aiguë d'origine non traumatique	G93.1	Lésion cérébrale anoxique, non classée ailleurs
G82.31	Tétraparésie et tétraplégie flasque: Paraplégie incomplète aiguë d'origine non traumatique	G93.2	Hypertension intracrânienne bénigne [hypertension intracrânienne idiopathique]
G82.32	Tétraparésie et tétraplégie flasque: Paraplégie complète chronique	G93.4	Encéphalopathie, sans précision
G82.33	Tétraparésie et tétraplégie flasque: Paraplégie incomplète chronique	G93.5	Compression du cerveau
G82.39	Tétraparésie et tétraplégie flasque: Non précisée	G93.6	Œdème cérébral
G82.40	Tétraparésie et tétraplégie spastique: Paraplégie complète aiguë d'origine non traumatique	G93.7	Syndrome de Reye
G82.41	Tétraparésie et tétraplégie spastique: Paraplégie incomplète aiguë d'origine non traumatique	G93.8	Syndrome apallique
G82.42	Tétraparésie et tétraplégie spastique: Paraplégie complète chronique	G93.88	Autres affections cérébrales précisées
G82.43	Tétraparésie et tétraplégie spastique: Paraplégie incomplète chronique	G93.9	Affection du cerveau, sans précision
G82.49	Tétraparésie et tétraplégie spastique: Non précisée	G94.0	Hydrocéphalie au cours de maladies infectieuses et parasitaires classées ailleurs {A00-B99}
G82.50	Tétraparésie et tétraplégie, sans précision: Paraplégie complète aiguë d'origine non traumatique	G94.1	Hydrocéphalie au cours de maladies tumorales {C00-D48}
G82.51	Tétraparésie et tétraplégie, sans précision: Paraplégie incomplète aiguë d'origine non traumatique	G94.2	Hydrocéphalie au cours d'autres maladies classées ailleurs
G82.52	Tétraparésie et tétraplégie, sans précision: Paraplégie complète chronique	G94.8	Autres affections précisées du cerveau au cours de maladies classées ailleurs
G82.53	Tétraparésie et tétraplégie, sans précision: Paraplégie incomplète chronique	G95.0	Syringomyélie et syringobulbie
G82.59	Tétraparésie et tétraplégie, sans précision: Non précisée	G95.1	Myélopathies vasculaires
G82.60	Hauteur fonctionnelle des lésions de la moelle épinière: C1-C3	G95.2	Compression médullaire, sans précision
G82.61	Hauteur fonctionnelle des lésions de la moelle épinière: C4-C5	G95.82	Trouble des fonctions vésicales du à un choc rachidien
G82.62	Hauteur fonctionnelle des lésions de la moelle épinière: C6-C8	G95.83	Spasticité d'origine rachidienne des muscles striés
G82.63	Hauteur fonctionnelle des lésions de la moelle épinière: D1-D6	G95.84	Dyssynergie vésicosphinctérienne liée à une lésion de la moelle épinière
G82.64	Hauteur fonctionnelle des lésions de la moelle épinière: D7-D10	G95.85	Douleur de désafférentation liée à une lésion de la moelle épinière
G82.65	Hauteur fonctionnelle des lésions de la moelle épinière: D11-L1	G95.88	Autres maladies précisées de la moelle épinière
G82.66	Hauteur fonctionnelle des lésions de la moelle épinière: L2-S1	G95.9	Affection de la moelle épinière, sans précision
G82.67	Hauteur fonctionnelle des lésions de la moelle épinière: S2-S5	G96.0	Ecoulement de liquide céphalorachidien
G82.69	Hauteur fonctionnelle des lésions de la moelle épinière: Non précisée	G96.1	Affection des méninges, non classée ailleurs
G83.0	Diparésie et diplégie des membres supérieurs	G96.8	Autres affections précisées du système nerveux central
G83.1	Monoplégie d'un membre inférieur	G96.9	Affection du système nerveux central, sans précision
G83.2	Monoparésie et monoplégie d'un membre supérieur	G97.0	Ecoulement de liquide céphalorachidien après rachicentèse
G83.3	Monoparésie et monoplégie, sans précision	G97.1	Autre réaction secondaire à une rachicentèse
G83.40	Syndrome de la queue de cheval complet	G97.2	Hypotension intracrânienne suite à un pontage ventriculaire
G83.41	Syndrome de la queue de cheval incomplet	G97.80	Fistule de liquide céphalorachidien postopératoire
G83.49	Syndrome de la queue de cheval, non précisé	G97.81	Mutisme (cérébelleux) postopératoire
G83.5	Locked-in syndrome [syndrome de déafférentation motrice]	G97.88	Autres maladies du système nerveux après un acte à visée diagnostique et thérapeutique
G83.8	Autres syndromes paralytiques précisés	G97.9	Affection du système nerveux après un acte à visée diagnostique et thérapeutique, sans précision
G83.9	Syndrome paralytique, sans précision	G98	Autres affections du système nerveux, non classées ailleurs
G90.08	Autre neuropathie autonome périphérique idiopathique	G99.0	Neuropathie du système nerveux autonome au cours de maladies endocriniennes et métaboliques
G90.09	Neuropathie autonome périphérique idiopathique, non précisée	G99.1	Autres affections du système nerveux autonome au cours d'autres maladies classées ailleurs
G90.1	Dysautonomie familiale [Riley-Day]	G99.2	Myélopathies au cours de maladies classées ailleurs
G90.2	Syndrome de Claude Bernard-Horner	G99.8	Autres affections précisées du système nerveux au cours de maladies classées ailleurs
G90.40	Dysrèflexie autonome manifestée par des crises hypertoniques	H47.1	Œdème papillaire, sans précision
G90.41	Dysrèflexie autonome manifestée par des crises de transpiration	H47.4	Affections du chiasma optique
G90.48	Autres dysrèflexies autonomes	H47.5	Affections des autres voies optiques
G90.49	Dysrèflexie autonome, non précisée	H47.6	Affections du cortex visuel
G90.8	Autres affections du système nerveux autonome	H47.7	Affection des voies optiques, sans précision
G90.9	Affection du système nerveux autonome, sans précision	H51.2	Ophtalmoplégie internucléaire
G91.0	Hydrocéphalie communicante	H58.0	Anomalies fonctionnelles de la pupille au cours de maladies classées ailleurs
G91.1	Hydrocéphalie obstructive (non communicante)	I60.0	Hémorragie sous-arachnoïdienne de la bifurcation et du siphon carotidien
G91.20	Hydrocéphalie à pression normale idiopathique	I60.1	Hémorragie sous-arachnoïdienne de l'artère cérébrale moyenne
G91.21	Hydrocéphalie à pression normale secondaire	I60.2	Hémorragie sous-arachnoïdienne de l'artère communicante antérieure
G91.29	Hydrocéphalie à pression normale, non précisée	I60.3	Hémorragie sous-arachnoïdienne de l'artère communicante postérieure
		I60.4	Hémorragie sous-arachnoïdienne de l'artère basilaire
		I60.5	Hémorragie sous-arachnoïdienne de l'artère vertébrale

I60.6	Hémorragie sous-arachnoïdienne d'autres artères intracrâniennes	I69.3	Séquelles d'infarctus cérébral
I60.7	Hémorragie sous-arachnoïdienne d'une artère intracrânienne, sans précision	I69.4	Séquelles d'accident vasculaire cérébral, non précisé comme étant hémorragique ou par infarctus
I60.8	Autres hémorragies sous-arachnoïdiennes	I69.8	Séquelles de maladies cérébrovasculaires, autres et non précisées
I60.9	Hémorragie sous-arachnoïdienne, sans précision	I72.0	Anévrisme et dissection de l'artère carotide
I61.0	Hémorragie intracérébrale hémisphérique, sous-corticale	I72.5	Anévrisme et dissection d'une autre artère précérébrale
I61.1	Hémorragie intracérébrale hémisphérique, corticale	I72.6	Anévrisme et dissection de l'artère vertébrale
I61.2	Hémorragie intracérébrale hémisphérique, non précisée	M21.33	Poignet ou pied tombant (acquis): Avant-bras cubitus articulation du poignet
I61.3	Hémorragie intracérébrale du tronc cérébral	M21.50	Main et pied bot(e) ou en griffe acquis(e): Sièges multiples
I61.4	Hémorragie intracérébrale cérébelleuse	M21.54	Main et pied bot(e) ou en griffe acquis(e): Main carpe
I61.5	Hémorragie intracérébrale intraventriculaire	M53.0	Syndrome cervico-céphalique
I61.6	Hémorragie intracérébrale, localisations multiples	M53.1	Syndrome cervico-brachial
I61.8	Autres hémorragies intracérébrales	M54.10	Radiculopathie: Localisations multiples de la colonne vertébrale
I61.9	Hémorragie intracérébrale, sans précision	M54.11	Radiculopathie: Région occipito-atloïdo-axoïdienne
I62.00	Hémorragie sous-durale (aiguë) (non traumatique): Aiguë	M54.12	Radiculopathie: Région cervicale
I62.01	Hémorragie sous-durale (aiguë) (non traumatique): Subaiguë	M54.13	Radiculopathie: Région cervico-dorsale
I62.02	Hémorragie sous-durale (aiguë) (non traumatique): Chronique	M54.19	Radiculopathie: Localisation non précisée
I62.09	Hémorragie sous-durale (aiguë) (non traumatique): Non précisée	M79.20	Néuralgie et névrite, sans précision: Sièges multiples
I62.1	Hémorragie extradurale non traumatique	M79.21	Néuralgie et névrite, sans précision: Région scapulaire
I62.9	Hémorragie intracrânienne (non traumatique), sans précision	M79.22	Néuralgie et névrite, sans précision: Bras humérus articulation du coude
I63.0	Infarctus cérébral dû à une thrombose des artères précérébrales	M79.23	Néuralgie et névrite, sans précision: Avant-bras cubitus articulation du poignet
I63.1	Infarctus cérébral dû à une embolie des artères précérébrales	M79.24	Néuralgie et névrite, sans précision: Main carpe
I63.2	Infarctus cérébral dû à une occlusion ou sténose des artères précérébrales, de mécanisme non précisé	M79.25	Néuralgie et névrite, sans précision: Région pelvienne
I63.3	Infarctus cérébral dû à une thrombose des artères cérébrales	M79.26	Néuralgie et névrite, sans précision: Jambe
I63.4	Infarctus cérébral dû à une embolie des artères cérébrales	M79.27	Néuralgie et névrite, sans précision: Cheville et métatarse
I63.5	Infarctus cérébral dû à une occlusion ou sténose des artères cérébrales, de mécanisme non précisé	M79.28	Néuralgie et névrite, sans précision: Autres
I63.6	Infarctus cérébral dû à une thrombose veineuse cérébrale, non pyogène	M79.29	Néuralgie et névrite, sans précision: Localisations non précisées
I63.8	Autres infarctus cérébraux	M89.00	Algoneurodystrophie: Sièges multiples
I63.9	Infarctus cérébral, sans précision	M89.01	Algoneurodystrophie: Région scapulaire
I64	Accident vasculaire cérébral, non précisé comme étant hémorragique ou par infarctus	M89.02	Algoneurodystrophie: Bras humérus articulation du coude
I65.0	Occlusion et sténose de l'artère vertébrale	M89.03	Algoneurodystrophie: Avant-bras cubitus articulation du poignet
I65.1	Occlusion et sténose de l'artère basilaire	M89.04	Algoneurodystrophie: Main carpe
I65.2	Occlusion et sténose de l'artère carotide	M89.05	Algoneurodystrophie: Région pelvienne
I65.3	Occlusion et sténose des artères précérébrales, multiples et bilatérales	M89.06	Algoneurodystrophie: Jambe
I65.8	Occlusion et sténose d'une autre artère précérébrale	M89.07	Algoneurodystrophie: Cheville et métatarse
I65.9	Occlusion et sténose d'une artère précérébrale, sans précision	M89.08	Algoneurodystrophie: Autres
I66.0	Occlusion et sténose de l'artère cérébrale moyenne	M89.09	Algoneurodystrophie: Localisations non précisées
I66.1	Occlusion et sténose de l'artère cérébrale antérieure	P11.3	Lésion du nerf facial due à un traumatisme obstétrical [nerf crânien VII]
I66.2	Occlusion et sténose de l'artère cérébrale postérieure	P11.4	Lésion des autres nerfs crâniens due à un traumatisme obstétrical
I66.3	Occlusion et sténose des artères cérébelleuses	P11.50	Lésion du rachis et de la moelle épinière due à un traumatisme obstétrical: Avec paraplégie aiguë
I66.4	Occlusion et sténose des artères cérébrales, multiples et bilatérales	P11.51	Lésion du rachis et de la moelle épinière due à un traumatisme obstétrical: Avec paraplégie chronique
I66.8	Occlusion et sténose d'une autre artère cérébrale	P11.59	Lésion du rachis et de la moelle épinière due à un traumatisme obstétrical: Non précisé
I66.9	Occlusion et sténose d'une artère cérébrale, sans précision	P13.0	Fracture du crâne due à un traumatisme obstétrical
I67.0	Dissection d'artères cérébrales	P14.0	Paralysie de Duchenne-Erb due à un traumatisme obstétrical
I67.10	Anévrisme cérébral (acquis)	P14.1	Paralysie de Dejerine-Klumpke due à un traumatisme obstétrical
I67.11	Fistule artérioveineuse cérébrale (acquise)	P14.2	Paralysie du nerf phrénique due à un traumatisme obstétrical
I67.2	Athérosclérose cérébrale	P14.3	Autres lésions du plexus brachial dues à un traumatisme obstétrical
I67.3	Leuco-encéphalopathie vasculaire progressive	P14.8	Lésions d'autres parties du système nerveux périphérique dues à un traumatisme obstétrical
I67.5	Maladie de Moyamoya	P14.9	Lésion du système nerveux périphérique due à un traumatisme obstétrical, sans précision
I67.6	Thrombose non pyogène du système veineux intracrânien	P21.0	Asphyxie obstétricale grave
I67.7	Artérite cérébrale, non classée ailleurs	P21.1	Asphyxie obstétricale légère ou modérée
I67.80	Vasospasme au cours d'hémorragie sous-arachnoïdienne	P21.9	Asphyxie obstétricale, sans précision
I67.88	Autres maladies cérébrovasculaires précisées	P90	Convulsions du nouveau-né
I67.9	Maladie cérébrovasculaire, sans précision	P91.0	Ischémie cérébrale néonatale
I68.1	Artérite cérébrale au cours de maladies infectieuses et parasitaires	P91.1	Kystes périventriculaires acquis du nouveau-né
I68.2	Artérite cérébrale au cours d'autres maladies classées ailleurs	P91.2	Leucomalacie cérébrale néonatale
I68.8	Autres troubles cérébrovasculaires au cours de maladies classées ailleurs	P91.3	Irritabilité cérébrale du nouveau-né
I69.0	Séquelles d'hémorragie sous-arachnoïdienne	P91.4	Baisse de l'activité cérébrale du nouveau-né
I69.1	Séquelles d'hémorragie intracérébrale	P91.5	Coma du nouveau-né
I69.2	Séquelles d'autres hémorragies intracrâniennes non traumatiques		

P91.6	Encéphalopathie anoxo-ischémique [hypoxique ischémique] du nouveau-né	Q28.30	Anévrisme congénital des vaisseaux cérébraux
P91.7	Hydrocéphalie acquise du nouveau-né	Q28.31	Fistule congénitale des vaisseaux cérébraux
P91.80	Syndrome d'enfermement et syndrome apallique chez le nouveau-né	Q28.38	Autres malformations congénitales des vaisseaux cérébraux
P91.88	Autres troubles cérébraux non précisés chez le nouveau-né	Q28.39	Malformation congénitale des vaisseaux cérébraux, non précisée
P91.9	Affection cérébrale du nouveau-né, sans précision	Q76.0	Spina bifida occulta
P94.0	Myasthénie transitoire néonatale	Q85.0	Neurofibromatose (non maligne)
P94.2	Hypotonie congénitale	Q85.1	Sclérose tubéreuse
Q00.0	Anencéphalie	Q90.0	Trisomie 21, non-disjonction méiotique
Q00.1	Cranio-rachischisis	Q90.1	Trisomie 21, mosaïque chromosomique (non-disjonction mitotique)
Q00.2	Iniencephalie	Q90.2	Trisomie 21, translocation
Q01.0	Encéphalocèle frontale	Q90.9	Syndrome de Down, sans précision
Q01.1	Encéphalocèle naso-frontale	Q91.0	Trisomie 18, non-disjonction méiotique
Q01.2	Encéphalocèle occipitale	Q91.1	Trisomie 18, mosaïque chromosomique (non-disjonction mitotique)
Q01.8	Encéphalocèle d'autres localisations	Q91.2	Trisomie 18, translocation
Q01.9	Encéphalocèle, sans précision	Q91.3	Syndrome d'Edwards, sans précision
Q02	Microcéphalie	Q91.4	Trisomie 13, non-disjonction méiotique
Q03.0	Malformations de l'aqueduc de Sylvius	Q91.5	Trisomie 13, mosaïque chromosomique (non-disjonction mitotique)
Q03.1	Atrésie des fentes de Luschka et du foramen de Magendie	Q91.6	Trisomie 13, translocation
Q03.8	Autres hydrocéphalies congénitales	Q91.7	Syndrome de Patau, sans précision
Q03.9	Hydrocéphalie congénitale, sans précision	Q93.0	Monosomie d'un chromosome entier, non-disjonction méiotique
Q04.0	Malformations congénitales du corps calleux	Q93.1	Monosomie d'un chromosome entier, mosaïque chromosomique (non-disjonction mitotique)
Q04.1	Arhinencéphalie	Q93.2	Chromosome remplacé par un anneau ou dicentrique
Q04.2	Holoprosencéphalie	Q93.3	Délétion du bras court du chromosome 4
Q04.3	Autres anomalies localisées du développement de l'encéphale	Q93.4	Délétion du bras court du chromosome 5
Q04.4	Dysplasie du septum et des voies optiques	Q93.5	Autres délétions partielles d'un chromosome
Q04.5	Mégalencéphalie	Q93.6	Délétions vues seulement à la prométaphase
Q04.6	Kystes cérébraux congénitaux	Q93.7	Délétions avec autres réarrangements complexes
Q04.8	Autres malformations congénitales précisées de l'encéphale	Q93.8	Autres délétions des autosomes
Q04.9	Malformation congénitale de l'encéphale, sans précision	Q93.9	Délétion des autosomes, sans précision
Q05.0	Spina bifida cervical, avec hydrocéphalie	R20.0	Anesthésie cutanée
Q05.1	Spina bifida thoracique, avec hydrocéphalie	R20.1	Hypoesthésie cutanée
Q05.2	Spina bifida lombaire, avec hydrocéphalie	R20.2	Paresthésie cutanée
Q05.3	Spina bifida sacré, avec hydrocéphalie	R20.3	Hyperesthésie
Q05.4	Spina bifida, avec hydrocéphalie, sans précision	R20.8	Troubles de la sensibilité cutanée, autres et non précisés
Q05.5	Spina bifida cervical, sans hydrocéphalie	R25.0	Mouvements anormaux de la tête
Q05.6	Spina bifida thoracique, sans hydrocéphalie	R25.1	Tremblement, sans précision
Q05.7	Spina bifida lombaire, sans hydrocéphalie	R25.3	Fasciculation
Q05.8	Spina bifida sacré, sans hydrocéphalie	R25.8	Mouvements involontaires anormaux, autres et non précisés
Q05.9	Spina bifida, sans précision	R26.0	Démarche ataxique
Q06.0	Amyélie	R26.1	Démarche paralytique
Q06.1	Hypoplasie et dysplasie de la moelle épinière	R26.8	Anomalies de la démarche et de la motilité, autres et non précisées
Q06.2	Diastématomyélie	R27.0	Ataxie, sans précision
Q06.3	Autres malformations congénitales de la queue de cheval	R27.8	Troubles de la coordination, autres et non précisés
Q06.4	Hydromyélie	R29.1	Méningisme
Q06.8	Autres malformations congénitales précisées de la moelle épinière	R29.2	Réflexes anormaux
Q06.9	Malformation congénitale de la moelle épinière, sans précision	R29.3	Posture anormale
Q07.0	Syndrome d'Arnold-Chiari	R29.5	Négligence neurologique
Q07.8	Autres malformations congénitales précisées du système nerveux	R29.6	Chutes à répétition, non classées ailleurs
Q07.9	Malformation congénitale du système nerveux, sans précision	R29.8	Symptômes et signes relatifs aux systèmes nerveux et ostéo-musculaire, autres et non précisés
Q28.00	Anévrisme artérioveineux congénital des vaisseaux précérébraux	R40.0	Somnolence
Q28.01	Fistule artérioveineuse congénitale des vaisseaux précérébraux	R40.1	Stupeur
Q28.08	Autres malformations artérioveineuses congénitales des vaisseaux précérébraux	R40.2	Coma, sans précision
Q28.09	Malformation artérioveineuse congénitale des vaisseaux précérébraux, non précisée	R41.0	Désorientation, sans précision
Q28.10	Anévrisme congénital des vaisseaux précérébraux	R43.0	Anosmie
Q28.11	Fistule congénitale des vaisseaux précérébraux	R43.1	Parosmie
Q28.18	Autres malformations congénitales des vaisseaux précérébraux	R43.2	Paragueusie
Q28.19	Malformation congénitale des vaisseaux précérébraux, non précisée	R43.8	Troubles de l'odorat et du goût, autres et non précisés
Q28.20	Anévrisme artérioveineux congénital des vaisseaux cérébraux	R47.0	Dysphasie et aphasie
Q28.21	Fistule artérioveineuse congénitale des vaisseaux cérébraux	R47.1	Dysarthrie et anarthrie
Q28.28	Autres malformations artérioveineuses congénitales des vaisseaux cérébraux	R47.8	Troubles du langage, autres et non précisés
Q28.29	Malformation artérioveineuse congénitale des vaisseaux cérébraux, non précisée	R51	Céphalée
		R54	Sénilité
		R56.0	Convulsions fébriles
		R56.8	Convulsions, autres et non précisées

R83.0	Résultats anormaux de l'examen du liquide céphalo-rachidien: Taux anormal d'enzymes	S06.72	Perte de connaissance/coma lors de traumatisme crâio-cérébral: Plus de 24 heures, avec retour au stade de connaissance antérieur
R83.1	Résultats anormaux de l'examen du liquide céphalo-rachidien: Taux anormal d'hormones	S06.73	Perte de connaissance/coma lors de traumatisme crâio-cérébral: Plus de 24 heures, sans retour au stade de connaissance antérieur
R83.2	Résultats anormaux de l'examen du liquide céphalo-rachidien: Taux anormal de drogues, autres substances médicamenteuses ou biologiquement actives	S06.79	Perte de connaissance/coma lors de traumatisme crâio-cérébral: Durée non précisée
R83.3	Résultats anormaux de l'examen du liquide céphalo-rachidien: Taux anormal de substances d'origine principalement non médicinale	S06.8	Autres lésions traumatiques intracrâniennes
R83.4	Résultats anormaux de l'examen du liquide céphalo-rachidien: Résultats immunologiques anormaux	S06.9	Lésion traumatique intracrânienne, sans précision
R83.5	Résultats anormaux de l'examen du liquide céphalo-rachidien: Résultats microbiologiques anormaux	S14.0	Commotion et œdème de la moelle cervicale
R83.6	Résultats anormaux de l'examen du liquide céphalo-rachidien: Résultats cytologiques anormaux	S14.10	Lésion de la moelle cervicale, SAI
R83.7	Résultats anormaux de l'examen du liquide céphalo-rachidien: Résultats histologiques anormaux	S14.11	Lésion transversale complète de la moelle cervicale
R83.8	Résultats anormaux de l'examen du liquide céphalo-rachidien: Autres résultats anormaux	S14.12	Lésion centrale de la moelle cervicale (lésion transversale incomplète)
R83.9	Résultats anormaux de l'examen du liquide céphalo-rachidien: Résultat anormal, sans précision	S14.13	Autres lésions transversales incomplètes de la moelle cervicale
R90.0	Lésion intracrânienne	S14.2	Lésion traumatique d'une racine nerveuse du rachis cervical
R90.8	Autres résultats anormaux d'imagerie diagnostique du système nerveux central	S14.3	Lésion traumatique du plexus brachial
R93.0	Résultats anormaux d'imagerie diagnostique du crâne et de la tête, non classés ailleurs	S14.4	Lésion traumatique des nerfs périphériques du cou
R94.0	Résultats anormaux d'explorations fonctionnelles du système nerveux central	S14.5	Lésion traumatique des nerfs sympathiques cervicaux
R94.1	Résultats anormaux d'explorations fonctionnelles du système nerveux périphérique et épreuves sensorielles spéciales	S14.6	Lésion traumatique de nerfs du cou, autres et non précisés
R95.0	Syndrome de la mort subite du nourrisson avec mention d'autopsie	S14.70	Niveau fonctionnel d'une lésion de la moelle cervicale: Niveau SAI
R95.9	Syndrome de la mort subite du nourrisson sans mention d'autopsie	S14.71	Niveau fonctionnel d'une lésion de la moelle cervicale: C1
S02.0	Fracture de la voûte du crâne	S14.72	Niveau fonctionnel d'une lésion de la moelle cervicale: C2
S02.1	Fracture de la base du crâne	S14.73	Niveau fonctionnel d'une lésion de la moelle cervicale: C3
S02.3	Fracture du plancher de l'orbite	S14.74	Niveau fonctionnel d'une lésion de la moelle cervicale: C4
S02.7	Fractures multiples du crâne et des os de la face	S14.75	Niveau fonctionnel d'une lésion de la moelle cervicale: C5
S02.8	Fractures d'autres os du crâne et de la face	S14.76	Niveau fonctionnel d'une lésion de la moelle cervicale: C6
S02.9	Fracture du crâne et des os de la face, partie non précisée	S14.77	Niveau fonctionnel d'une lésion de la moelle cervicale: C7
S04.0	Lésion traumatique du nerf et des voies optiques	S14.78	Niveau fonctionnel d'une lésion de la moelle cervicale: C8
S04.1	Lésion traumatique du nerf moteur oculaire commun	S24.0	Commotion et œdème de la moelle dorsale
S04.2	Lésion traumatique du nerf pathétique	S24.10	Lésion médullaire dorsale sans autre précision
S04.3	Lésion traumatique du nerf trijumeau	S24.11	Lésion transversale complète de la moelle dorsale
S04.4	Lésion traumatique du nerf moteur oculaire externe	S24.12	Lésion centrale de la moelle dorsale (lésion transversale incomplète)
S04.5	Lésion traumatique du nerf facial	S24.2	Lésion traumatique d'une racine nerveuse du rachis dorsal
S04.7	Lésion traumatique du nerf spinal	S24.3	Lésion traumatique de nerfs périphériques du thorax
S04.8	Lésion traumatique d'autres nerfs crâniens	S24.4	Lésion traumatique de nerfs sympathiques du thorax
S04.9	Lésion traumatique d'un nerf crânien, sans précision	S24.5	Lésion traumatique d'autres nerfs du thorax
S06.0	Commotion	S24.6	Lésion traumatique d'un nerf non précisé du thorax
S06.1	Œdème cérébral traumatique	S24.70	Niveau fonctionnel d'une lésion de la moelle dorsale: Niveau SAI
S06.20	Lésion traumatique cérébrale et cérébelleuse diffuse, SAI	S24.71	Niveau fonctionnel d'une lésion de la moelle dorsale: D1
S06.21	Contusion cérébrale diffuse	S24.72	Niveau fonctionnel d'une lésion de la moelle dorsale: D2/D3
S06.22	Contusion cérébelleuse diffuse	S24.73	Niveau fonctionnel d'une lésion de la moelle dorsale: D4/D5
S06.23	Hématomes cérébral et cérébelleux multiples	S24.74	Niveau fonctionnel d'une lésion de la moelle dorsale: D6/D7
S06.28	Autres lésions cérébrales et cérébelleuses diffuses	S24.75	Niveau fonctionnel d'une lésion de la moelle dorsale: D8/D9
S06.30	Atteinte limitée ou circonscrite du tissu cérébral, SAI	S24.76	Niveau fonctionnel d'une lésion de la moelle dorsale: D10/D11
S06.31	Contusion cérébrale circonscrite	S24.77	Niveau fonctionnel d'une lésion de la moelle dorsale: D12
S06.32	Contusion cérébelleuse circonscrite	S34.0	Commotion et œdème de la moelle lombaire [cone médullaire]
S06.33	Hématome cérébral circonscrit	S34.10	Lésion transversale complète de la moelle lombaire
S06.34	Hématome cérébelleux circonscrit	S34.11	Lésion transversale incomplète de la moelle lombaire
S06.38	Autres lésions cérébrales et cérébelleuses circonscrites	S34.18	Autre lésion de la moelle lombaire
S06.4	Hémorragie épidurale	S34.2	Lésion traumatique de la racine nerveuse du rachis lombaire et sacré
S06.5	Hémorragie sous-durale traumatique	S34.30	Syndrome traumatique complet de la queue de cheval
S06.6	Hémorragie sous-arachnoïdienne traumatique	S34.31	Syndrome traumatique incomplet de la queue de cheval
S06.70	Perte de connaissance/coma lors de traumatisme crâio-cérébral: Moins de 30 minutes	S34.38	Lésion autre et non précisée de la queue de cheval
S06.71	Perte de connaissance/coma lors de traumatisme crâio-cérébral: de 30 minutes à 24 heures	S34.4	Lésion traumatique du plexus lombo-sacré
		S34.5	Lésion traumatique des nerfs sympathiques lombaires, sacrés et du bassin
		S34.6	Lésion traumatique de nerf(s) périphérique(s) de l'abdomen, des lombes et du bassin
		S34.70	Niveau fonctionnel d'une lésion médullaire lombo-sacrée: Niveau SAI
		S34.71	Niveau fonctionnel d'une lésion médullaire lombo-sacrée: L1
		S34.72	Niveau fonctionnel d'une lésion médullaire lombo-sacrée: L2
		S34.73	Niveau fonctionnel d'une lésion médullaire lombo-sacrée: L3
		S34.74	Niveau fonctionnel d'une lésion médullaire lombo-sacrée: L4
		S34.75	Niveau fonctionnel d'une lésion médullaire lombo-sacrée: L5
		S34.76	Niveau fonctionnel d'une lésion médullaire lombo-sacrée: S1

S34.77	Niveau fonctionnel d'une lésion médullaire lombo-sacrée: S2-S5	S84.2	Lésion traumatique d'un nerf cutané sensitif au niveau de la jambe
S34.8	Lésion traumatique de nerfs autres et non précisés au niveau de l'abdomen, des lombes et du bassin	S84.7	Lésion traumatique de multiples nerfs au niveau de la jambe
S44.0	Lésion traumatique du nerf cubital au niveau du bras	S84.8	Lésion traumatique d'autres nerfs au niveau de la jambe
S44.1	Lésion traumatique du nerf médian au niveau du bras	S84.9	Lésion traumatique d'un nerf non précisé, au niveau de la jambe
S44.2	Lésion traumatique du nerf radial au niveau du bras	S94.0	Lésion traumatique du nerf plantaire externe
S44.3	Lésion traumatique du nerf axillaire	S94.1	Lésion traumatique du nerf plantaire interne
S44.4	Lésion traumatique du nerf musculo-cutané	S94.2	Lésion traumatique du nerf tibial antérieur au niveau de la cheville et du pied
S44.5	Lésion traumatique d'un nerf cutané sensitif au niveau de l'épaule et du bras	S94.3	Lésion traumatique d'un nerf cutané sensitif au niveau de la cheville et du pied
S44.7	Lésion traumatique de multiples nerfs au niveau de l'épaule et du bras	S94.7	Lésion traumatique de multiples nerfs au niveau de la cheville et du pied
S44.8	Lésion traumatique d'autres nerfs au niveau de l'épaule et du bras	S94.8	Lésion traumatique d'autres nerfs au niveau de la cheville et du pied
S44.9	Lésion traumatique d'un nerf non précisé, au niveau de l'épaule et du bras	S94.9	Lésion traumatique d'un nerf non précisé, au niveau de la cheville et du pied
S54.0	Lésion traumatique du nerf cubital au niveau de l'avant-bras	T02.00	Fractures de la tête avec fractures du cou: fermée
S54.1	Lésion traumatique du nerf médian au niveau de l'avant-bras	T02.01	Fractures de la tête avec fractures du cou: ouverte
S54.2	Lésion traumatique du nerf radial au niveau de l'avant-bras	T06.0	Lésions traumatiques du cerveau et des nerfs crâniens avec lésions traumatiques des nerfs et de la moelle épinière au niveau du cou
S54.3	Lésion traumatique d'un nerf sensitif cutané au niveau de l'avant-bras	T06.1	Lésions traumatiques des nerfs et de la moelle épinière de plusieurs autres parties du corps
S54.7	Lésion traumatique de multiples nerfs au niveau de l'avant-bras	T06.2	Lésions traumatiques des nerfs de plusieurs parties du corps
S54.8	Lésion traumatique d'autres nerfs au niveau de l'avant-bras	T09.3	Lésion traumatique de la moelle épinière, niveau non précisé
S54.9	Lésion traumatique d'un nerf non précisé, au niveau de l'avant-bras	T09.4	Lésion traumatique d'un nerf, de la racine nerveuse et du plexus rachidien du tronc, non précisés
S64.0	Lésion traumatique du nerf cubital au niveau du poignet et de la main	T11.3	Lésion traumatique d'un nerf non précisé du membre supérieur, niveau non précisé
S64.1	Lésion traumatique du nerf médian au niveau du poignet et de la main	T13.3	Lésion traumatique d'un nerf non précisé du membre inférieur, niveau non précisé
S64.2	Lésion traumatique du nerf radial au niveau du poignet et de la main	T14.4	Lésion traumatique de nerf(s) d'une partie du corps non précisée
S64.3	Lésion traumatique du nerf collatéral du pouce	T85.0	Complication mécanique d'un shunt ventriculaire intracrânien (communication)
S64.4	Lésion traumatique du nerf collatéral d'un autre doigt	T85.1	Complication mécanique de l'implantation d'un stimulateur électronique du système nerveux
S64.7	Lésion traumatique de multiples nerfs au niveau du poignet et de la main	T85.81	Autres complications dues à des prothèses, implants et greffes internes du système nerveux
S64.8	Lésion traumatique d'autres nerfs au niveau du poignet et de la main	T90.2	Séquelles d'une fracture du crâne ou des os de la face
S64.9	Lésion traumatique d'un nerf non précisé, au niveau du poignet et de la main	T90.3	Séquelles de lésion traumatique de nerfs crâniens
S74.0	Lésion traumatique du nerf sciatique au niveau de la hanche et de la cuisse	T90.5	Séquelles de lésion traumatique intracrânienne
S74.1	Lésion traumatique du nerf fémoral au niveau de la hanche et de la cuisse	T91.3	Séquelles de lésion traumatique de la moelle épinière
S74.2	Lésion traumatique d'un nerf cutané sensitif au niveau de la hanche et de la cuisse	T92.4	Séquelles d'une lésion traumatique de nerfs du membre supérieur
S74.7	Lésion traumatique de multiples nerfs au niveau de la hanche et de la cuisse	T93.4	Séquelles de lésion traumatique de nerfs du membre inférieur
S74.8	Lésion traumatique d'autres nerfs au niveau de la hanche et de la cuisse	U52.0	Index de Barthel en début de réadaptation: 31 points et plus
S74.9	Lésion traumatique d'un nerf non précisé, au niveau de la hanche et de la cuisse	U52.1	Index de Barthel en début de réadaptation: -75 à 30 points
S84.0	Lésion traumatique du nerf sciatique poplité interne au niveau de la jambe	U52.2	Index de Barthel en début de réadaptation: -200 à -76 points
S84.1	Lésion traumatique du nerf sciatique poplité externe au niveau de la jambe	U52.3	Index de Barthel en début de réadaptation: moins de -200 points
		Z03.3	Mise en observation pour suspicion d'affection du système nerveux

procédure pour MDC 01 (MDC01-1)

89.19.13†↔	Diagnostic intensif non invasif par vidéo-EEG, durée d'enregistrement de 48 à moins de 72 heures	89.19.15†↔	Diagnostic intensif non invasif par vidéo-EEG, durée d'enregistrement de 120 heures et plus
89.19.14†↔	Diagnostic intensif non invasif par vidéo-EEG, durée d'enregistrement de 72 à moins de 120 heures	89.19.21†↔	Diagnostic intensif invasif par vidéo-EEG lors d'épilepsie

procédure pour MDC 01 (MDC01-2)

02.97.10↔	Implantation ou remplacement de générateur d'impulsions de neurostimulateur intracrânien, SAP	03.9a.21↔	Implantation ou remplacement du générateur d'impulsions d'un neurostimulateur de racine antérieure
02.97.11↔	Implantation ou remplacement de générateur d'impulsions de neurostimulateur intracrânien, système à une électrode, non rechargeable	04.95.10↔	Implantation ou remplacement de générateur d'impulsions de neurostimulateur périphérique, SAP
02.97.12↔	Implantation ou remplacement de générateur d'impulsions de neurostimulateur intracrânien, système à plusieurs électrodes, non rechargeable	04.95.11↔	Implantation ou remplacement de générateur d'impulsions de neurostimulateur périphérique, système à une électrode, non rechargeable
02.97.13↔	Implantation ou remplacement de générateur d'impulsions de neurostimulateur intracrânien, système à plusieurs électrodes, rechargeable	04.95.12↔	Implantation ou remplacement de générateur d'impulsions de neurostimulateur périphérique, système à plusieurs électrodes, non rechargeable
02.97.19↔	Implantation ou remplacement de générateur d'impulsions de neurostimulateur intracrânien, autre	04.95.13↔	Implantation ou remplacement de générateur d'impulsions de neurostimulateur périphérique, système à plusieurs électrodes, rechargeable
03.9a.10↔	Implantation ou remplacement du générateur d'impulsions d'un neurostimulateur épidural, SAP	04.95.14↔	Implantation ou remplacement du générateur d'impulsions d'un stimulateur du nerf vague
03.9a.11↔	Implantation ou remplacement du générateur d'impulsions d'un neurostimulateur épidural, système à une électrode, non rechargeable	04.95.19↔	Implantation ou remplacement de générateur d'impulsions de neurostimulateur périphérique, autre
03.9a.12↔	Implantation ou remplacement du générateur d'impulsions d'un neurostimulateur épidural, système à plusieurs électrodes, non rechargeable	39.8x.20↔	Implantation ou remplacement de générateur d'impulsions pour activation du baroréflexe
03.9a.13↔	Implantation ou remplacement du générateur d'impulsions d'un neurostimulateur épidural, système à plusieurs électrodes, rechargeable	56.92↔	Implantation de stimulateur urétral électronique
03.9a.19↔	Implantation ou remplacement du générateur d'impulsions d'un neurostimulateur épidural, autres	56.93↔	Remplacement de stimulateur urétral électronique
		57.96↔	Implantation de stimulateur vésical électronique
		57.97↔	Remplacement de stimulateur vésical électronique

ADRG B01**Procédures opératoires complexes en plusieurs temps pour maladies et troubles du système nerveux ou chirurgie épileptique avec EEG vidéo invasif préopératoire**

Procédures opératoires complexes en plusieurs temps ou procédure dans le tableau B01-1 et procédure dans le tableau B01-2

DRG B01A**Procédures opératoires complexes en plusieurs temps pour maladies et troubles du système nerveux avec traitement complexe de soins intensifs > 196 / 184 points**

Procédures opératoires complexes en plusieurs temps et au moins un(e) procédure dans le tableau B01-3

DRG B01B**Procédures opératoires complexes en plusieurs temps ou chirurgie épileptique avec EEG vidéo invasif préopératoire****procédure B01-1**

89.19.21‡↔ Diagnostic intensif invasif par vidéo-EEG lors d'épilepsie

procédure B01-2

01.26↔	Insertion et remplacement de cathéter dans la cavité crânienne ou le tissu cérébral	01.39.30↔	Autre incision du cerveau, extraction de corps étranger intracérébral
01.29.00↔	Révision sans remplacement de cathéter(s) de la cavité crânienne ou de tissu cérébral, SAP	01.39.40↔	Mise en place de dispositif de drainage externe de liquide céphalo-rachidien (ventriculaire, cisternal, sous-dural)
01.29.10↔	Révision stéréotaxique sans remplacement de cathéter(s) intracérébral(aux) pour perfusion intraventriculaire	01.39.41↔	Mise en place de réservoir de liquide céphalo-rachidien (ventriculaire, cisternal, sous-dural)
01.29.99↔	Révision sans remplacement de cathéter(s) de la cavité crânienne ou de tissu cérébral, autre	01.39.42↔	Enlèvement de réservoir de liquide céphalo-rachidien (ventriculaire, cisternal, sous-dural)
01.31.00↔	Incision des méninges cérébrales, SAP	01.39.50↔	Enlèvement d'implant intracrânien
01.31.10↔	Incision des méninges cérébrales pour évacuation d'un hématome sous-dural (hygrome)	01.39.99↔	Autre incision du cerveau, autre
01.31.11↔	Incision des méninges cérébrales pour évacuation d'un empyème sous-dural	01.51.00↔	Excision de tissu ou de lésion méningée cérébrale, SAP
01.31.20↔	Incision des méninges cérébrales pour drainage de liquide sous-dural et sous-arachnoïdien	01.51.10↔	Excision de tissu tumoral des méninges cérébrales avec préparation de tissus adjacents infiltrés
01.31.99↔	Incision des méninges cérébrales, autre	01.51.99↔	Excision de tissu ou de lésion méningée cérébrale, autre
01.39.00↔	Autre incision du cerveau, SAP	01.52.00↔	Hémisphérectomie, SAP
01.39.19↔	Autre incision du cerveau, évacuation d'autre liquide intracérébral	01.52.10↔	Hémisphérectomie, tissu intracérébral de tumeur cérébrale primaire
01.39.29↔	Autre incision du cerveau, évacuation stéréotaxique d'autre liquide intracrânien	01.52.11↔	Hémisphérectomie, tissu intracérébral de tumeur cérébrale d'origine non cérébrale
		01.52.99↔	Hémisphérectomie, autre
		01.53.00↔	Lobectomie du cerveau, SAP

01.53.10↔	Lobectomie du cerveau, tissu intracérébral de tumeur cérébrale primaire	02.99.11↔	Implantation et explantation stéréotaxique de matériel radioactif en tant qu'intervention indépendante
01.53.11↔	Lobectomie du cerveau, tissu intracérébral de tumeur cérébrale d'origine non cérébrale	02.99.12↔	Implantation stéréotaxique de tissus dans le crâne, le cerveau et les méninges cérébrales
01.53.99↔	Lobectomie du cerveau, autre	02.99.13↔	Instillation stéréotaxique de médicaments en tant qu'intervention indépendante
01.59.00↔	Autre excision ou destruction de tissus ou de lésion du cerveau, SAP	02.99.14↔	Implantation, révision ou remplacement stéréotaxique de cathéter(s) intracérébral(aux) pour perfusion intraventriculaire
01.59.10↔	Autre excision de tissu intracérébral de tumeur cérébrale primaire	02.99.20↔	Conversion d'une dérivation (drainage) de liquide céphalo-rachidien en une dérivation multiple
01.59.11↔	Autre excision de tissu intracérébral de tumeur cérébrale d'origine non cérébrale	02.99.29↔	Autre révision et enlèvement de dérivation de liquide céphalo-rachidien
01.59.12↔	Autre excision de tissus ou de lésion du cerveau, débridement de contusion cérébrale	02.99.30↔	Implantation ou remplacement de capteur de mesure intracrânien
01.59.19↔	Autre excision de tissus ou de lésion du cerveau, autre	02.99.31↔	Révision sans remplacement de capteur de mesure intracrânien
01.59.20↔	Autre destruction de tissu intracérébral de tumeur cérébrale primaire	02.99.40↔	Implantation ou remplacement de neuroprothèse
01.59.21↔	Autre destruction de tissu intracérébral de tumeur cérébrale d'origine non cérébrale	02.99.41↔	Révision sans remplacement de neuroprothèse
01.59.29↔	Autre destruction de tissus ou de lésion du cerveau, autre	02.99.50↔	Implantation et enlèvement de système de cathéter à ballonnet pour brachythérapie intracérébrale
01.59.99↔	Autre excision ou destruction de lésion ou de tissus du cerveau, autre	02.99.90↔	Autre opération stéréotaxique du crâne, du cerveau et des méninges cérébrales
02.14↔	Excision du plexus choroïde	92.39.00↔	Autre radiochirurgie stéréotaxique, SAP
02.93.30↔	Implantation ou remplacement d'électrode(s) de neurostimulateur intracrânien, SAP	92.39.01↔	Autre radiothérapie de haut voltage, radiochirurgie stéréotaxique, fractionnée, cérébrale, SAP
02.93.31↔	Implantation ou remplacement de micro-électrode(s) temporaire(s) de dérivation et de stimulation monoculaire	92.39.11↔	Autre radiothérapie de haut voltage, radiochirurgie stéréotaxique, fractionnée, extracérébrale, SAP
02.93.32↔	Implantation ou remplacement de micro-électrode(s) temporaire(s) de dérivation et de stimulation multiloculaire	92.39.20↔	Autre radiothérapie de haut voltage, radiochirurgie stéréotaxique, fractionnée: cérébrale, radiothérapie à intensité modulée
02.93.33↔	Implantation ou remplacement de micro-électrode(s) permanente(s) de dérivation et de stimulation monoculaire	92.39.21↔	Autre radiothérapie de haut voltage, radiochirurgie stéréotaxique, fractionnée: cérébrale, Intensity Modulated Arc Therapy (IMAT).
02.93.34↔	Implantation ou remplacement de micro-électrode(s) permanente(s) de dérivation et de stimulation multiloculaire	92.39.22↔	Autre radiothérapie de haut voltage, radiochirurgie stéréotaxique, fractionnée: cérébrale, guidée par l'image
02.93.39↔	Implantation ou remplacement d'électrode(s) de neurostimulateur intracrânien, autre	92.39.29↔	Autre radiothérapie de haut voltage, radiochirurgie stéréotaxique, fractionnée, extracérébrale, autre
02.93.40↔	Révision sans remplacement d'électrode(s) de neurostimulateur intracrânien, SAP	92.39.30↔	Autre radiothérapie de haut voltage, radiochirurgie stéréotaxique, fractionnée: extracérébrale, radiothérapie avec modulation d'intensité
02.93.41↔	Révision sans remplacement d'électrode(s) de neurostimulateur intracrânien, stéréotaxique, système permanent à une électrode pour stimulation permanente	92.39.31↔	Autre radiothérapie de haut voltage, radiochirurgie stéréotaxique, fractionnée: extracérébrale, Intensity Modulated Arc Therapy (IMAT).
02.93.42↔	Révision sans remplacement d'électrode(s) de neurostimulateur intracrânien, stéréotaxique, système permanent à plusieurs électrodes pour stimulation permanente	92.39.32↔	Autre radiothérapie de haut voltage, radiochirurgie stéréotaxique, fractionnée: extracérébrale, guidée par l'image
02.93.49↔	Révision sans remplacement d'électrode(s) de neurostimulateur intracrânien, autre	92.39.39↔	Autre radiothérapie de haut voltage, radiochirurgie stéréotaxique, fractionnée, extracérébrale, autre
02.96↔	Insertion d'électrodes sphénoïdales		
02.99.10↔	Interventions stéréotaxiques au niveau du liquide céphalo-rachidien		

procédure B01-3

99.b7.13‡↔	Traitement complexe de médecine intensive, 185 à 360 points de dépense	99.b7.1f‡↔	Traitement complexe de médecine intensive, 3221 à 3680 points de dépense
99.b7.14‡↔	Traitement complexe de médecine intensive, 361 à 552 points de dépense	99.b7.1g‡↔	Traitement complexe de médecine intensive, 3681 à 4600 points de dépense
99.b7.15‡↔	Traitement complexe de médecine intensive, 553 à 828 points de dépense	99.b7.1h‡↔	Traitement complexe de médecine intensive, 4601 à 5520 points de dépense
99.b7.16‡↔	Traitement complexe de médecine intensive, 829 à 1104 points de dépense	99.b7.1i‡↔	Traitement complexe de médecine intensive, 5521 à 7360 points de dépense
99.b7.17‡↔	Traitement complexe de médecine intensive, 1105 à 1380 points de dépense	99.b7.1j‡↔	Traitement complexe de médecine intensive, 7361 à 9200 points de dépense
99.b7.18‡↔	Traitement complexe de médecine intensive, 1381 à 1656 points de dépense	99.b7.1k‡↔	Traitement complexe de médecine intensive, 9201 à 11040 points de dépense
99.b7.1a‡↔	Traitement complexe de médecine intensive, 1657 à 1932 points de dépense	99.b7.1l‡↔	Traitement complexe de médecine intensive, 11041 à 13800 points de dépense
99.b7.1b‡↔	Traitement complexe de médecine intensive, 1933 à 2208 points de dépense	99.b7.1m‡↔	Traitement complexe de médecine intensive, 13801 à 16560 points de dépense
99.b7.1c‡↔	Traitement complexe de médecine intensive, 2209 à 2484 points de dépense	99.b7.1n‡↔	Traitement complexe de médecine intensive, 16561 à 19320 points de dépense
99.b7.1d‡↔	Traitement complexe de médecine intensive, 2485 à 2760 points de dépense	99.b7.1o‡↔	Traitement complexe de médecine intensive, 19321 points de dépense et plus
99.b7.1e‡↔	Traitement complexe de médecine intensive, 2761 à 3220 points de dépense	99.b7.21‡↔	Traitement complexe de médecine intensive chez l'enfant (procédure de base), 197 à 392 points de dépense

99.b7.22†↔	Traitement complexe de médecine intensive chez l'enfant (procédure de base), 393 à 588 points de dépense	99.b7.2f†↔	Traitement complexe de médecine intensive chez l'enfant (procédure de base), 3921 à 4410 points de dépense
99.b7.23†↔	Traitement complexe de médecine intensive chez l'enfant (procédure de base), 589 à 784 points de dépense	99.b7.2g†↔	Traitement complexe de médecine intensive chez l'enfant (procédure de base), 4411 à 4900 points de dépense
99.b7.24†↔	Traitement complexe de médecine intensive chez l'enfant (procédure de base), 785 à 980 points de dépense	99.b7.2h†↔	Traitement complexe de médecine intensive chez l'enfant (procédure de base), 4901 à 5880 points de dépense
99.b7.25†↔	Traitement complexe de médecine intensive chez l'enfant (procédure de base), 981 à 1176 points de dépense	99.b7.2i†↔	Traitement complexe de médecine intensive chez l'enfant (procédure de base), 5881 à 6860 points de dépense
99.b7.26†↔	Traitement complexe de médecine intensive chez l'enfant (procédure de base), 1177 à 1470 points de dépense	99.b7.2j†↔	Traitement complexe de médecine intensive chez l'enfant (procédure de base), 6861 à 7840 points de dépense
99.b7.27†↔	Traitement complexe de médecine intensive chez l'enfant (procédure de base), 1471 à 1764 points de dépense	99.b7.2k†↔	Traitement complexe de médecine intensive chez l'enfant (procédure de base), 7841 à 9800 points de dépense
99.b7.28†↔	Traitement complexe de médecine intensive chez l'enfant (procédure de base), 1765 à 2058 points de dépense	99.b7.2l†↔	Traitement complexe de médecine intensive chez l'enfant (procédure de base), 9801 à 11760 points de dépense
99.b7.2a†↔	Traitement complexe de médecine intensive chez l'enfant (procédure de base), 2059 à 2352 points de dépense	99.b7.2m†↔	Traitement complexe de médecine intensive chez l'enfant (procédure de base), 11761 à 13720 points de dépense
99.b7.2b†↔	Traitement complexe de médecine intensive chez l'enfant (procédure de base), 2353 à 2646 points de dépense	99.b7.2n†↔	Traitement complexe de médecine intensive chez l'enfant (procédure de base), 13721 à 16660 points de dépense
99.b7.2c†↔	Traitement complexe de médecine intensive chez l'enfant (procédure de base), 2647 à 2940 points de dépense	99.b7.2o†↔	Traitement complexe de médecine intensive chez l'enfant (procédure de base), 16661 à 19600 points de dépense
99.b7.2d†↔	Traitement complexe de médecine intensive chez l'enfant (procédure de base), 2941 à 3430 points de dépense	99.b7.2p†↔	Traitement complexe de médecine intensive chez l'enfant (procédure de base), 19601 points de dépense et plus
99.b7.2e†↔	Traitement complexe de médecine intensive chez l'enfant (procédure de base), 3431 à 3920 points de dépense		

ADRG B02**Craniotomie complexe ou opération de la colonne vertébrale**

(Au moins un(e) procédure dans le tableau B02-1 et (PCCL > 3 ou au moins un(e) procédure dans le tableau B02-2) ou procédure dans le tableau B02-3) et (au moins un(e) procédure dans le tableau B02-4 ou PCCL > 3 ou Procédures de complications)

DRG B02A**Craniotomie complexe ou opération de la colonne vertébrale, âge < 6 ans ou < 18 ans avec grande intervention intracrânienne, avec CC extrêmement sévères, ou traitement complexe de soins intensifs > 196 / 184 points**

(Âge < 6 années ou Âge < 18 années et procédure dans le tableau B02-5) et PCCL > 3 ou au moins un(e) procédure dans le tableau B02-6

DRG B02B**Craniotomie complexe ou opération de la colonne vertébrale avec monitoring intraopératoire ou procédures de complication ou grande intervention intracrânienne**

Procédure dans le tableau B02-7 ou procédure dans le tableau B02-5 ou Procédures de complications

DRG B02C**Craniotomie complexe ou opération de la colonne vertébrale avec radiothérapie < 9 séances d'irradiation, monitoring intraopératoire, procédures de complication ou grande intervention intracrânienne****procédure B02-1**

00.65.00↔	Insertion percutanée d'autre(s) stent(s) vasculaire(s) intracrânien(s), SAP	01.23.21↔	Recraniotomie avec ablation de matériel alloplastique ou de réservoir médicamenteux de l'espace épidual
00.65.11↔	Insertion transluminale percutanée de micro-stent(s) vasculaires intracrâniens	01.23.29↔	Recraniotomie avec ablation d'autre matériel
00.65.99↔	Insertion percutanée d'autre(s) stent(s) vasculaire(s) intracrânien(s), autre	01.23.99↔	Recraniotomie, autre
01.12.00↔	Biopsie de méninges cérébrales à ciel ouvert, SAP	01.24.00↔	Autre craniotomie, SAP
01.12.10↔	Biopsie stéréotaxique de méninges cérébrales, à ciel ouvert	01.24.10↔	Autre craniotomie avec décompression
01.12.99↔	Biopsie de méninges cérébrales à ciel ouvert, autre	01.24.11↔	Autre craniotomie pour évacuation d'hématome épidual
01.14.00↔	Biopsie du cerveau à ciel ouvert, SAP	01.24.12↔	Autre craniotomie pour évacuation d'empyème épidual
01.14.10↔	Biopsie stéréotaxique du cerveau à ciel ouvert	01.24.13↔	Autre craniotomie, insertion de matériel alloplastique ou de réservoir médicamenteux dans les os crâniens ou l'espace épidual
01.14.99↔	Biopsie du cerveau à ciel ouvert, autre	01.24.14↔	Autre craniotomie, ablation de matériel alloplastique ou de réservoir médicamenteux des os crâniens ou de l'espace épidual
01.15↔	Biopsie du crâne	01.24.15↔	Autre craniotomie, extraction de corps étranger des os crâniens ou de l'espace épidual
01.21↔	Incision et drainage de sinus crânien	01.24.16↔	Autre craniotomie pour autre drainage de liquide épidual ou pour d'autres raisons
01.23.00↔	Réouverture de site de craniotomie [Recraniotomie], SAP	01.24.20↔	Craniotomie, abord par la calotte crânienne, SAP
01.23.10↔	Recraniotomie avec mise en place de drain		
01.23.20↔	Recraniotomie avec ablation de matériel alloplastique ou de réservoir médicamenteux des os crâniens		

01.24.22↔	Craniotomie stéréotaxique, abord par la calotte crânienne	01.53.00↔	Lobectomie du cerveau, SAP
01.24.29↔	Craniotomie, abord par la calotte crânienne, autre	01.53.10↔	Lobectomie du cerveau, tissu intracérébral de tumeur cérébrale primaire
01.24.30↔	Abord de la base du crâne, SAP	01.53.11↔	Lobectomie du cerveau, tissu intracérébral de tumeur cérébrale d'origine non cérébrale
01.24.31↔	Abord de la base du crâne, voie transorale	01.53.99↔	Lobectomie du cerveau, autre
01.24.32↔	Abord de la base du crâne, voie transorale, avec division du voile du palais	01.59.00↔	Autre excision ou destruction de tissus ou de lésion du cerveau, SAP
01.24.33↔	Abord de la base du crâne, voie transorale, avec division du voile du palais ainsi que du palais osseux	01.59.10↔	Autre excision de tissu intracérébral de tumeur cérébrale primaire
01.24.34↔	Abord de la base du crâne, voie transsphénoïdale	01.59.11↔	Autre excision de tissu intracérébral de tumeur cérébrale d'origine non cérébrale
01.24.35↔	Abord de la base du crâne, voie transtethmoïdale	01.59.12↔	Autre excision de tissus ou de lésion du cerveau, débridement de contusion cérébrale
01.24.36↔	Abord de la base du crâne, voie transmastoiïdienne	01.59.19↔	Autre excision de tissus ou de lésion du cerveau, autre
01.24.37↔	Abord de la base du crâne, voie translabyrinthique	01.59.20↔	Autre destruction de tissu intracérébral de tumeur cérébrale primaire
01.24.38↔	Abord de la base du crâne, voie transpyramidale	01.59.21↔	Autre destruction de tissu intracérébral de tumeur cérébrale d'origine non cérébrale
01.24.39↔	Abord de la base du crâne, autre	01.59.29↔	Autre destruction de tissus ou de lésion du cerveau, autre
01.24.3a↔	Abord de la base du crâne, voie transcondyloïde	01.59.99↔	Autre excision ou destruction de lésion ou de tissus du cerveau, autre
01.24.3b↔	Abord de la base du crâne, voie transorbitaire	01.6x.10↔	Excision et destruction de tissu tumoral de la base du crâne
01.24.3c↔	Abord de la base du crâne, avec ostéotomie type Le Fort I	01.6x.11↔	Excision et destruction de tissu tumoral de la calotte crânienne
01.24.3d↔	Abord de la base du crâne, voie transnasale-transcribriforme	01.6x.20↔	Excision et destruction d'autre tissu pathologique de la base du crâne
01.24.3e↔	Abord de la base du crâne, voie transnasale-transclivale	01.6x.21↔	Excision et destruction d'autre tissu pathologique de la calotte crânienne
01.24.3f↔	Abord de la base du crâne, voie transorale-transclivale	01.6x.22↔	Excision et destruction d'autre tissu pathologique de la base et de la calotte crâniennes (avec méninges)
01.24.3g↔	Abord de la base du crâne, voie transnasale-transptérygoïdienne	02.01↔	Ouverture de suture crânienne
01.24.99↔	Autre craniotomie, autre	02.02↔	Élévation de fragments osseux résultant de fracture du crâne
01.25.00↔	Autre craniectomie, SAP	02.03↔	Confection de volet osseux crânien
01.25.10↔	Autre craniectomie avec décompression	02.04.00↔	Grefte d'os crânien, SAP
01.25.11↔	Autre craniectomie pour évacuation d'hématome épidural	02.04.10↔	Grefte d'os crânien, voûte du crâne
01.25.12↔	Autre craniectomie pour évacuation d'empyème épidural	02.04.99↔	Grefte d'os crânien, autre
01.25.13↔	Autre craniectomie, extraction de corps étranger des os crâniens ou de l'espace épidural	02.05.00↔	Insertion de plaques osseuses crâniennes, SAP
01.25.14↔	Autre craniectomie, insertion de matériel alloplastique ou de réservoir médicamenteux dans les os crâniens ou l'espace épidural	02.05.10↔	Insertion d'un implant CAD au niveau des os de la boîte crânienne sans participation des os de la face, défaut simple
01.25.19↔	Autre craniectomie pour drainage de liquide épidural ou pour d'autres raisons	02.05.11↔	Insertion d'un implant CAD au niveau des os de la boîte crânienne sans participation des os de la face, défaut important ou complexe
01.25.20↔	Autre craniectomie, recraniectomie avec mise en place de drain	02.05.20↔	Insertion d'un implant CAD au niveau des os de la boîte crânienne avec participation orbitaire, temporale ou frontale, jusqu'à 2 régions
01.25.21↔	Autre craniotomie, recraniectomie pour ablation de matériel alloplastique ou de réservoir médicamenteux des os crâniens ou de l'espace épidural	02.05.30↔	Insertion d'un implant CAD au niveau des os de la boîte crânienne avec participation de plusieurs régions de la face, 3 régions et plus
01.25.99↔	Autre craniectomie, autre	02.05.41↔	Réinsertion de plaque osseuse autologue au niveau de la boîte crânienne
01.26↔	Insertion et remplacement de cathéter dans la cavité crânienne ou le tissu cérébral	02.05.99↔	Insertion de plaques osseuses crâniennes, autre
01.29.00↔	Révision sans remplacement de cathéter(s) de la cavité crânienne ou de tissu cérébral, SAP	02.06.00↔	Autre ostéoplastie crânienne, SAP
01.29.10↔	Révision stéréotaxique sans remplacement de cathéter(s) intracérébral(aux) pour perfusion intraventriculaire	02.06.10↔	Cranioplastie fronto-orbitaire pour transposition
01.29.99↔	Révision sans remplacement de cathéter(s) de la cavité crânienne ou de tissu cérébral, autre	02.06.20↔	Reconstruction de la boîte crânienne sans participation des os faciaux, avec un implant simple (ciment osseux, matériau alloplastique)
01.39.00↔	Autre incision du cerveau, SAP	02.06.30↔	Reconstruction de la boîte crânienne et des os faciaux avec un implant simple (ciment osseux, matériau alloplastique)
01.39.19↔	Autre incision du cerveau, évacuation d'autre liquide intracérébral	02.06.99↔	Ostéoplastie crânienne, autre
01.39.29↔	Autre incision du cerveau, évacuation stéréotaxique d'autre liquide intracrânien	02.07↔	Enlèvement de plaque crânienne
01.39.30↔	Autre incision du cerveau, extraction de corps étranger intracérébral	02.11↔	Suture simple de la dure-mère cérébrale
01.39.40↔	Mise en place de dispositif de drainage externe de liquide céphalo-rachidien (ventriculaire, cisternal, sous-dural)	02.12.00↔	Autre réparation de méninges cérébrales, SAP
01.39.41↔	Mise en place de réservoir de liquide céphalo-rachidien (ventriculaire, cisternal, sous-dural)	02.12.10↔	Autre réparation de méninges cérébrales sans cranioplastie
01.39.42↔	Enlèvement de réservoir de liquide céphalo-rachidien (ventriculaire, cisternal, sous-dural)	02.12.20↔	Autre réparation de méninges cérébrales avec cranioplastie
01.39.50↔	Enlèvement d'implant intracrânien	02.12.21↔	Autre duroplastie avec cranioplastie de la convexité
01.39.99↔	Autre incision du cerveau, autre	02.12.22↔	Autre duroplastie avec cranioplastie de la charnière crânio-cervicale
01.51.00↔	Excision de tissu ou de lésion méningée cérébrale, SAP	02.12.31↔	Duroplastie fronto-basale avec lambeau pédiculé
01.51.10↔	Excision de tissu tumoral des méninges cérébrales avec préparation de tissus adjacents infiltrés	02.12.99↔	Autre réparation de méninges cérébrales, autre
01.51.99↔	Excision de tissu ou de lésion méningée cérébrale, autre	02.13↔	Ligature de vaisseaux méningés
01.52.00↔	Hémisphérectomie, SAP	02.14↔	Excision du plexus choroïde
01.52.10↔	Hémisphérectomie, tissu intracérébral de tumeur cérébrale primaire	02.51.00↔	Synangiose, SAP
01.52.11↔	Hémisphérectomie, tissu intracérébral de tumeur cérébrale d'origine non cérébrale		
01.52.99↔	Hémisphérectomie, autre		

02.51.11↔	EDAS (encéphalo-duro-artério-synangiose)	07.14.11↔	Biopsie ouverte de la glande hypophyse, par voie transsphénoïdale
02.51.12↔	EDAS (encéphalo-duro-artério-synangiose), application de la dure-mère inversée sur le cortex cérébral	07.14.12↔	Biopsie stéréotaxique de la glande hypophyse, par voie transsphénoïdale
02.51.13↔	EDAS (encéphalo-duro-artério-synangiose), application d'une artère et de la dure-mère inversée sur le cortex cérébral	07.14.99↔	Biopsie de la glande hypophyse par voie transsphénoïdale, autre
02.51.14↔	EMS (encéphalo-myo-synangiose)	07.15↔	Biopsie de glande hypophyse, par voie non précisée
02.51.15↔	EGPS (encéphalo-galéo-périosto-synangiose)	07.17.00↔	Biopsie de la glande pinéale, SAP
02.51.99↔	Synangiose, autre	07.17.10↔	Biopsie fermée [percutanée] [à l'aiguille] de la glande pinéale
02.92↔	Réparation du cerveau	07.17.11↔	Biopsie ouverte de la glande pinéale
02.93.30↔	Implantation ou remplacement d'électrode(s) de neurostimulateur intracrânien, SAP	07.17.12↔	Biopsie stéréotaxique de la glande pinéale
02.93.31↔	Implantation ou remplacement de micro-électrode(s) temporaire(s) de dérivation et de stimulation monoculaire	07.17.99↔	Biopsie de la glande pinéale, autre
02.93.32↔	Implantation ou remplacement de micro-électrode(s) temporaire(s) de dérivation et de stimulation multiloculaire	07.51↔	Exploration du champ épiphysaire
02.93.33↔	Implantation ou remplacement de micro-électrode(s) permanente(s) de dérivation et de stimulation monoculaire	07.52↔	Incision de l'épiphysaire
02.93.34↔	Implantation ou remplacement de micro-électrode(s) permanente(s) de dérivation et de stimulation multiloculaire	07.53↔	Excision partielle de l'épiphysaire
02.93.39↔	Implantation ou remplacement d'électrode(s) de neurostimulateur intracrânien, autre	07.54↔	Excision totale de l'épiphysaire
02.93.40↔	Révision sans remplacement d'électrode(s) de neurostimulateur intracrânien, SAP	07.59↔	Opérations de l'épiphysaire, autre
02.93.41↔	Révision sans remplacement d'électrode(s) de neurostimulateur intracrânien, stéréotaxique, système permanent à une électrode pour stimulation permanente	07.61↔	Excision partielle de l'hypophyse par voie sous-frontale
02.93.42↔	Révision sans remplacement d'électrode(s) de neurostimulateur intracrânien, stéréotaxique, système permanent à plusieurs électrodes pour stimulation permanente	07.62↔	Excision partielle de l'hypophyse, voie transsphénoïdale
02.93.49↔	Révision sans remplacement d'électrode(s) de neurostimulateur intracrânien, autre	07.63↔	Excision partielle de l'hypophyse, approche non précisée
02.93.51↔	Ablation d'électrode(s) de neurostimulateur intracrânien	07.64↔	Excision totale de l'hypophyse, voie sous-frontale
02.96↔	Insertion d'électrodes sphénoïdales	07.65↔	Excision totale de l'hypophyse, voie transsphénoïdale
02.99.10↔	Interventions stéréotaxiques au niveau du liquide céphalo-rachidien	07.68↔	Excision totale de l'hypophyse, autre voie précisée
02.99.11↔	Implantation et explantation stéréotaxique de matériel radioactif en tant qu'intervention indépendante	07.69↔	Excision totale de l'hypophyse, approche non précisée
02.99.12↔	Implantation stéréotaxique de tissu dans le crâne, le cerveau et les méninges cérébrales	07.71↔	Exploration de la fosse hypophysaire
02.99.13↔	Instillation stéréotaxique de médicaments en tant qu'intervention indépendante	07.72↔	Incision de l'hypophyse
02.99.14↔	Implantation, révision ou remplacement stéréotaxique de cathéter(s) intracérébral(aux) pour perfusion intraventriculaire	07.79↔	Opération de l'hypophyse, autre
02.99.20↔	Conversion d'une dérivation (drainage) de liquide céphalo-rachidien en une dérivation multiple	16.01↔	Orbitotomie avec volet osseux
02.99.29↔	Autre révision et enlèvement de dérivation de liquide céphalo-rachidien	16.02↔	Orbitotomie avec l'insertion d'implant orbitaire
02.99.30↔	Implantation ou remplacement de capteur de mesure intracrânien	16.09↔	Orbitotomie, autre
02.99.31↔	Révision sans remplacement de capteur de mesure intracrânien	16.51.00↔	Exentération d'orbite avec ablation de structure adjacente, SAP
02.99.40↔	Implantation ou remplacement de neuroprothèse	16.51.10↔	Exentération d'orbite avec ablation de structure adjacente, avec conservation de la peau palpébrale
02.99.41↔	Révision sans remplacement de neuroprothèse	16.51.11↔	Exentération d'orbite avec ablation de structure adjacente, sans conservation de la peau palpébrale
02.99.50↔	Implantation et enlèvement de système de cathéter à ballonnet pour brachythérapie intracérébrale	16.51.99↔	Exentération d'orbite avec ablation de structure adjacente, autre
02.99.90↔	Autre opération stéréotaxique du crâne, du cerveau et des méninges cérébrales	16.52.00↔	Exentération d'orbite avec enlèvement thérapeutique d'os de l'orbite, SAP
04.01.00↔	Excision de neurinome du nerf auditif, SAP	16.52.10↔	Exentération d'orbite avec enlèvement thérapeutique d'os de l'orbite, avec conservation de la peau palpébrale
04.01.10↔	Excision de neurinome du nerf auditif par craniotomie	16.52.11↔	Exentération d'orbite avec enlèvement thérapeutique d'os de l'orbite, sans conservation de la peau palpébrale
04.01.11↔	Excision de neurinome du nerf auditif, par voie translabyrinthique	16.52.99↔	Exentération d'orbite avec enlèvement thérapeutique d'os de l'orbite, autre
04.01.99↔	Excision de neurinome du nerf auditif, autre	16.59.00↔	Autre exentération d'orbite, SAP
04.41↔	Décompression de la racine du nerf trijumeau	16.59.10↔	Autre exentération d'orbite avec conservation de la peau palpébrale
07.13.00↔	Biopsie de la glande hypophyse, par voie transfrontale, SAP	16.59.11↔	Autre exentération d'orbite sans conservation de la peau palpébrale
07.13.10↔	Biopsie fermée [percutanée] [à l'aiguille] de la glande hypophyse, par voie transfrontale	16.59.99↔	Autre exentération d'orbite, autre
07.13.11↔	Biopsie ouverte de la glande hypophyse, par voie transfrontale	16.63↔	Révision de cavité d'énucléation avec greffe
07.13.12↔	Biopsie stéréotaxique de la glande hypophyse, par voie transfrontale	16.64↔	Autre révision de cavité d'énucléation
07.13.99↔	Biopsie de la glande hypophyse par voie transfrontale, autre	16.66↔	Autre révision après exentération de cavité orbitaire
07.14.00↔	Biopsie de la glande hypophyse par voie transsphénoïdale, SAP	18.71.00↔	Reconstruction du pavillon de l'oreille, SAP
07.14.10↔	Biopsie fermée [percutanée] [à l'aiguille] de la glande hypophyse par voie transsphénoïdale	18.71.10↔	Reconstruction du pavillon de l'oreille, partielle, SAP
		18.71.11↔	Reconstruction du pavillon de l'oreille, partielle, avecpanseur tissulaire
		18.71.12↔	Reconstruction du pavillon de l'oreille, partielle, avec lambeau aponévrotique
		18.71.13↔	Reconstruction du pavillon de l'oreille, partielle, avec greffe de cartilage
		18.71.14↔	Reconstruction du pavillon de l'oreille, partielle, avec lambeau microvasculaire
		18.71.19↔	Reconstruction du pavillon de l'oreille, partielle, autre
		18.71.20↔	Reconstruction du pavillon de l'oreille, totale, SAP
		18.71.21↔	Reconstruction du pavillon de l'oreille, totale, avecpanseur tissulaire
		18.71.22↔	Reconstruction du pavillon de l'oreille, totale, avec lambeau aponévrotique
		18.71.23↔	Reconstruction du pavillon de l'oreille, totale, avec greffe de cartilage

18.71.24↔	Reconstruction du pavillon de l'oreille, totale, avec lambeau microvasculaire	20.42.24↔	Mastoidectomie, résection subtotala de l'os pétreux (pétresectomie subtotala), avec oblitération de tissus adipeux et musculaires
18.71.29↔	Reconstruction du pavillon de l'oreille, totale, autre	20.42.30↔	Mastoidectomie, résection partielle de l'os pétreux, SAP
18.71.30↔	Implantation de matériel alloplastique dans la reconstruction du pavillon de l'oreille	20.42.31↔	Mastoidectomie, résection partielle de l'os pétreux, sans oblitération
18.71.99↔	Reconstruction du pavillon de l'oreille, autre	20.42.32↔	Mastoidectomie, résection partielle de l'os pétreux, avec oblitération de tissus adipeux
19.11↔	Stapédectomie et plastie de l'étrier avec mise en place et ajustement d'une prothèse de l'étrier	20.42.33↔	Mastoidectomie, résection partielle de l'os pétreux, avec oblitération de tissus musculaires
19.19.00↔	Autre stapédectomie et plastie de l'étrier, SAP	20.42.34↔	Mastoidectomie, résection partielle de l'os pétreux, avec oblitération de tissus adipeux et musculaires
19.19.10↔	Stapédectomie, avec remplacement de l'étrier par implant autologue	20.42.99↔	Mastoidectomie radicale, autre
19.19.11↔	Stapédectomie, avec remplacement de l'étrier par implant alloplastique	20.51.00↔	Excision de lésion de l'oreille moyenne, SAP
19.19.12↔	Malléostapédotomie	20.51.10↔	Excision de lésion de la cavité tympanique
19.19.99↔	Autre stapédectomie et plastie de l'étrier, autre	20.51.11↔	Excision de lésion de l'apex pyramidal
19.21↔	Révision de stapédotomie, de stapédectomie et de plastie de l'étrier, avec remplacement de l'enclume	20.51.12↔	Excision de lésion de la base de l'oreille
19.29.00↔	Autre révision de stapédotomie, de stapédectomie et de plastie de l'étrier, SAP	20.51.99↔	Excision de lésion de l'oreille moyenne, autre
19.29.10↔	Autre révision de stapédotomie et de stapédectomie avec prothèse de l'étrier	20.79.00↔	Autre incision, excision et destruction de l'oreille interne, SAP
19.29.11↔	Autre révision de stapédotomie et de stapédectomie avec prothèse de l'étrier par implant autologue	20.79.10↔	Excision de lésion du labyrinthe
19.29.12↔	Autre révision de stapédotomie et de stapédectomie avec prothèse de l'étrier par implant alloplastique	20.79.11↔	Cochléosaccotomie
19.29.13↔	Autre révision de stapédectomie avec plastie de l'étrier (sans remplacement de l'enclume)	20.79.20↔	Labyrinthectomie transtympanique
19.29.99↔	Autre révision de stapédotomie, de stapédectomie et de plastie de l'étrier, autre	20.79.21↔	Labyrinthectomie transmastoidienne
19.52↔	Tympanoplastie de type II	20.79.22↔	Destruction transtympanique du labyrinthe
19.53↔	Tympanoplastie de type III	20.79.23↔	Destruction transmastoidienne du labyrinthe
19.54↔	Tympanoplastie de type IV	20.79.99↔	Autre incision, excision et destruction de l'oreille interne, autre
19.55↔	Tympanoplastie de type V	20.92↔	Révision de mastoidectomie
19.56.00↔	Tympanoplastie et ossiculoplastie, SAP	20.99.10↔	Implantation d'ancrages osseux dans l'os pétreux, l'oreille moyenne ou interne
19.56.10↔	Tympanoplastie avec antrotomie, atticotomie, attico-antrotomie ou mastoidectomie sans implantation de prothèse ou avec remplacement d'osselet par implant autologue	20.99.20↔	Fermeture de fistule labyrinthique
19.56.11↔	Tympanoplastie avec antrotomie, atticotomie, attico-antrotomie ou mastoidectomie avec greffe d'implant alloplastique, allogène ou xénogène	20.99.30↔	Enlèvement d'implant cochléaire ou d'aide auditive implantable
19.56.20↔	Tympanoplastie avec réalisation d'une cavité d'évidement (cavité ouverte), sans implantation de prothèse ou avec remplacement d'osselet par implant autologue	20.99.99↔	Autres opérations de l'oreille moyenne et interne, autre
19.56.21↔	Tympanoplastie avec réalisation d'une cavité d'évidement (cavité ouverte), avec greffe d'implant alloplastique, allogène ou xénogène	22.51↔	Ethmoidotomie
19.56.99↔	Tympanoplastie et ossiculoplastie, autre	22.52↔	Sphénoïdotomie
19.6↔	Révision de tympanoplastie	22.63.00↔	Ethmoidectomie, SAP
20.23.00↔	Incision de l'oreille moyenne, SAP	22.63.10↔	Ethmoidectomie, abord externe
20.23.10↔	Antrotomie	22.63.11↔	Ethmoidectomie par voie intranasale ou transmaxillaire
20.23.11↔	Atticotomie	22.63.99↔	Ethmoidectomie, autre
20.23.12↔	Tympanotomie avec scellement de la membrane de la fenêtre ronde et/ou ovale	22.64↔	Sphénoïdotomie
20.23.13↔	Tympanotomie exploratoire	38.61↔	Autre excision de vaisseaux intracrâniens
20.23.99↔	Incision de l'oreille moyenne, autre	39.28↔	Pontage ou shunt vasculaire extra-intracrânien
20.41↔	Mastoidectomie simple	39.2a↔	Pontage ou shunt vasculaire intra-intracrânien
20.42.00↔	Mastoidectomie radicale, SAP	39.51.00↔	Clippage d'anévrisme, SAP
20.42.10↔	Mastoidectomie, avec libération du canal fascial, sans décompression du nerf	39.51.11↔	Clippage d'anévrisme intracrânien
20.42.11↔	Mastoidectomie, avec libération du canal fascial, avec décompression du nerf	39.51.99↔	Clippage d'anévrisme, autre
20.42.20↔	Mastoidectomie, résection subtotala de l'os pétreux (pétresectomie subtotala), SAP	39.72.00↔	Réparation ou occlusion endovasculaire des vaisseaux de la tête et du cou, SAP
20.42.21↔	Mastoidectomie, résection subtotala de l'os pétreux (pétresectomie subtotala), sans oblitération	39.72.10↔	Embolisation sélective de vaisseaux intracrâniens, SAP
20.42.22↔	Mastoidectomie, résection subtotala de l'os pétreux (pétresectomie subtotala), avec oblitération de tissus adipeux	39.72.11↔	Embolisation sélective de vaisseaux intracrâniens, avec particules ou spires métalliques
20.42.23↔	Mastoidectomie, résection subtotala de l'os pétreux (pétresectomie subtotala), avec oblitération de tissus musculaires	39.72.12↔	Embolisation sélective de vaisseaux intracrâniens, avec liquides embolisants, ballonnets détachables ou filtres (parapluie)
		39.72.13↔	Embolisation sélective de vaisseaux intracrâniens par flow-diverter
		39.72.14↔	Embolisation sélective de vaisseaux intracrâniens, avec matériel embolisant adhésif
		39.72.19↔	Embolisation sélective de vaisseaux intracrâniens, autre
		39.72.20↔	Embolisation sélective de vaisseaux extracrâniens de la tête et du cou, SAP
		39.72.21↔	Embolisation sélective de vaisseaux extracrâniens de la tête et du cou, avec particules ou spires métalliques
		39.72.22↔	Embolisation sélective de vaisseaux extracrâniens de la tête et du cou avec liquides embolisants, ballonnets détachables ou filtres (parapluie)
		39.72.24↔	Embolisation sélective de vaisseaux extracrâniens de la tête et du cou, avec matériel embolisant adhésif
		39.72.29↔	Embolisation sélective de vaisseaux extracrâniens de la tête et du cou, autre
		39.72.30↔	Embolisation transluminale percutanée de malformation vasculaire par microcathéter, SAP
		39.72.31↔	Embolisation transluminale percutanée de malformation vasculaire par microcathéter, utilisation d'un microcathéter

39.72.32↔	Embolisation transluminale percutanée de malformation vasculaire par microcathéter, utilisation de deux microcathéters	39.79.48↔	Embolisation sélective par ballonnets détachables, vaisseaux du membre inférieur
39.72.33↔	Embolisation transluminale percutanée de malformation vasculaire par microcathéter, utilisation de trois microcathéters	39.79.49↔	Embolisation sélective par ballonnets détachables, autres vaisseaux, autre
39.72.34↔	Embolisation transluminale percutanée de malformation vasculaire par microcathéter, utilisation de quatre microcathéters	39.79.50↔	Embolisation sélective par filtres (parapluie), autres vaisseaux, SAP
39.72.35↔	Embolisation transluminale percutanée de malformation vasculaire par microcathéter, utilisation de cinq microcathéters	39.79.51↔	Embolisation sélective par filtres (parapluie), vaisseaux du membre supérieur
39.72.36↔	Embolisation transluminale percutanée de malformation vasculaire par microcathéter, utilisation de 6 microcathéters et plus	39.79.52↔	Embolisation sélective par filtres (parapluie), aorte
39.72.99↔	Réparation ou occlusion endovasculaire des vaisseaux de la tête et du cou, autre	39.79.54↔	Embolisation sélective par filtres (parapluie), vaisseaux thoraciques
39.77.00↔	Intervention endovasculaire transluminale percutanée sur vaisseau(x) intracrânien(s), SAP	39.79.55↔	Embolisation sélective par filtres (parapluie), vaisseaux viscéraux
39.77.09↔	Intervention endovasculaire transluminale percutanée sur vaisseau(x) intracrânien(s), autre	39.79.56↔	Embolisation sélective par filtres (parapluie), vaisseaux abdominaux
39.77.10↔	Angioplastie percutanée à ballonnet de vaisseau(x) intracrânien(s)	39.79.57↔	Embolisation sélective par filtres (parapluie), vaisseaux du membre inférieur
39.77.20↔	Bladeangioplastie percutanée de vaisseau(x) intracrânien(s)	39.79.58↔	Embolisation sélective par filtres (parapluie), vaisseaux rachidiens
39.77.30↔	Angioplastie percutanée au laser de vaisseau(x) intracrânien(s)	39.79.59↔	Embolisation sélective par filtres (parapluie), autres vaisseaux, autre
39.77.40↔	Athérectomie percutanée de vaisseau(x) intracrânien(s)	39.79.60↔	Embolisation sélective par particules, autres vaisseaux, SAP
39.77.60↔	Thrombectomie percutanée de vaisseau(x) intracrânien(s), SAP	39.79.61↔	Embolisation sélective par particules, vaisseaux du membre supérieur
39.77.61↔	Thrombectomie percutanée à lame rotative de vaisseau(x) intracrânien(s)	39.79.62↔	Embolisation sélective par particules, aorte
39.77.62↔	Thrombectomie percutanée de vaisseau(x) intracrânien(s) assistée par stent	39.79.64↔	Embolisation sélective par particules, vaisseaux thoraciques
39.77.69↔	Thrombectomie percutanée de vaisseau(x) intracrânien(s), autre	39.79.65↔	Embolisation sélective par particules, vaisseaux viscéraux
39.77.80↔	Spasmyolyse intra-artérielle transluminale percutanée lors de vasospasmes cérébrovasculaires	39.79.66↔	Embolisation sélective par particules, vaisseaux abdominaux
39.79.11↔	Implantation endovasculaire de greffe, vaisseaux viscéraux	39.79.67↔	Embolisation sélective par particules, vaisseaux du membre inférieur
39.79.12↔	Implantation endovasculaire de greffe, vaisseaux du bassin	39.79.68↔	Embolisation sélective par particules, vaisseaux rachidiens
39.79.13↔	Implantation endovasculaire de greffe, vaisseaux abdominaux	39.79.69↔	Embolisation sélective par particules, autres vaisseaux, autre
39.79.19↔	Implantation endovasculaire de greffe, autres vaisseaux, autre	39.79.70↔	Fermeture d'artères par cathéter au laser, autres vaisseaux, SAP
39.79.21↔	Embolisation ou occlusion par coils, vaisseaux du membre supérieur	39.79.71↔	Fermeture d'artères par cathéter au laser, artères du membre supérieur
39.79.22↔	Embolisation ou occlusion par coils, aorte	39.79.72↔	Fermeture d'artères par cathéter au laser, aorte
39.79.24↔	Embolisation ou occlusion par coils, vaisseaux thoraciques	39.79.74↔	Fermeture d'artères par cathéter au laser, vaisseaux thoraciques
39.79.25↔	Embolisation ou occlusion par coils, vaisseaux viscéraux	39.79.75↔	Fermeture d'artères par cathéter au laser, vaisseaux du membre inférieur
39.79.26↔	Embolisation ou occlusion par coils, vaisseaux abdominaux	39.79.76↔	Fermeture d'artères par cathéter au laser, vaisseaux viscéraux
39.79.27↔	Embolisation ou occlusion par coils, vaisseaux du membre inférieur	39.79.77↔	Fermeture d'artères par cathéter au laser, vaisseaux abdominaux
39.79.28↔	Embolisation ou occlusion par coils, vaisseaux rachidiens	39.79.79↔	Fermeture d'artères par cathéter au laser, autres vaisseaux, autre
39.79.29↔	Embolisation ou occlusion par coils, autres vaisseaux, autre	39.79.80↔	Fermeture d'artères par cathéter à radiofréquence, autres vaisseaux, SAP
39.79.30↔	Embolisation sélective par liquides embolisants, autres vaisseaux, SAP	39.79.81↔	Fermeture d'artères par cathéter à radiofréquence, artères du membre supérieur
39.79.31↔	Embolisation sélective par liquides embolisants, vaisseaux du membre supérieur	39.79.82↔	Fermeture d'artères par cathéter à radiofréquence, aorte
39.79.32↔	Embolisation sélective par liquides embolisants, aorte	39.79.84↔	Fermeture d'artères par cathéter à radiofréquence, vaisseaux thoraciques
39.79.34↔	Embolisation sélective par liquides embolisants, vaisseaux thoraciques	39.79.85↔	Fermeture d'artères par cathéter à radiofréquence, vaisseaux du membre inférieur
39.79.35↔	Embolisation sélective par liquides embolisants, vaisseaux viscéraux	39.79.86↔	Fermeture d'artères par cathéter à radiofréquence, vaisseaux viscéraux
39.79.36↔	Embolisation sélective par liquides embolisants, vaisseaux abdominaux	39.79.87↔	Fermeture d'artères par cathéter à radiofréquence, vaisseaux abdominaux
39.79.38↔	Embolisation sélective par liquides embolisants, vaisseaux rachidiens	39.79.89↔	Fermeture d'artères par cathéter à radiofréquence, autres vaisseaux, autre
39.79.39↔	Embolisation sélective par liquides embolisants, autres vaisseaux, autre	76.92.20↔	Insertion d'un implant CAD au niveau des os de la face, sans participation de la boîte crânienne, jusqu'à 2 régions
39.79.40↔	Embolisation sélective par ballonnets détachables, autres vaisseaux, SAP	76.92.21↔	Insertion d'un implant CAD au niveau des os de la face, sans participation de la boîte crânienne, 3 régions et plus
39.79.41↔	Embolisation sélective par ballonnets détachables, vaisseaux du membre supérieur	76.92.30↔	Insertion d'implant CAD pour réparer un défaut maxillaire simple
39.79.42↔	Embolisation sélective par ballonnets détachables, aorte	76.92.31↔	Insertion d'implant CAD pour réparer un défaut maxillaire important ou complexe
39.79.44↔	Embolisation sélective par ballonnets détachables, vaisseaux thoraciques	92.39.00↔	Autre radiochirurgie stéréotaxique, SAP
39.79.45↔	Embolisation sélective par ballonnets détachables, vaisseaux viscéraux	92.39.01↔	Autre radiothérapie de haut voltage, radiochirurgie stéréotaxique, fractionnée, cérébrale, SAP
39.79.46↔	Embolisation sélective par ballonnets détachables, vaisseaux abdominaux		
39.79.47↔	Embolisation sélective par ballonnets détachables, vaisseaux rachidiens		

92.39.11↔	Autre radiothérapie de haut voltage, radiochirurgie stéréotaxique, fractionnée, extracérébrale, SAP	92.39.30↔	Autre radiothérapie de haut voltage, radiochirurgie stéréotaxique, fractionnée: extracérébrale, radiothérapie avec modulation d'intensité
92.39.20↔	Autre radiothérapie de haut voltage, radiochirurgie stéréotaxique, fractionnée: cérébrale, radiothérapie à intensité modulée	92.39.31↔	Autre radiothérapie de haut voltage, radiochirurgie stéréotaxique, fractionnée: extracérébrale, Intensity Modulated Arc Therapy (IMAT).
92.39.21↔	Autre radiothérapie de haut voltage, radiochirurgie stéréotaxique, fractionnée: cérébrale, Intensity Modulated Arc Therapy (IMAT).	92.39.32↔	Autre radiothérapie de haut voltage, radiochirurgie stéréotaxique, fractionnée: extracérébrale, guidée par l'image
92.39.22↔	Autre radiothérapie de haut voltage, radiochirurgie stéréotaxique, fractionnée: cérébrale, guidée par l'image	92.39.39↔	Autre radiothérapie de haut voltage, radiochirurgie stéréotaxique, fractionnée, extracérébrale, autre
92.39.29↔	Autre radiothérapie de haut voltage, radiochirurgie stéréotaxique, fractionnée, extracérébrale, autre		

procédure B02-2

01.32.00↔	Lobotomie et tractotomie, SAP	02.06.30↔	Reconstruction de la boîte crânienne et des os faciaux avec un implant simple (ciment osseux, matériau alloplastique)
01.32.10↔	Lobotomie et tractotomie, cingulotomie	02.07↔	Enlèvement de plaque crânienne
01.32.11↔	Lobotomie et tractotomie, transection sous-piale	02.12.10↔	Autre réparation de méninges cérébrales sans cranioplastie
01.32.12↔	Lobotomie et tractotomie, lobotomie multiples	02.12.20↔	Autre réparation de méninges cérébrales avec cranioplastie
01.32.20↔	Lobotomie et tractotomie, interruption stéréotaxique de systèmes de communication nerveuse	02.12.21↔	Autre duroplastie avec cranioplastie de la convexité
01.32.99↔	Lobotomie et tractotomie, autre	02.12.22↔	Autre duroplastie avec cranioplastie de la charnière crânio-cervicale
01.39.10↔	Autre incision du cerveau pour évacuation d'hématome intracérébral	02.13↔	Ligature de vaisseaux méningés
01.39.11↔	Autre incision du cerveau pour évacuation d'abcès intracérébral	02.14↔	Excision du plexus choroïde
01.39.20↔	Autre incision du cerveau, évacuation stéréotaxique d'hématome intracrânien	02.2↔	Ventriculostomie
01.39.21↔	Autre incision du cerveau, évacuation stéréotaxique d'abcès intracrânien	02.51.00↔	Synangiose, SAP
01.41↔	Opération du thalamus	02.51.11↔	EDAS (encéphalo-duro-artério-synangiose)
01.42↔	Opération du globus pallidum	02.51.12↔	EDAS (encéphalo-duro-artério-synangiose), application de la dure-mère inversée sur le cortex cérébral
01.51.00↔	Excision de tissu ou de lésion méningée cérébrale, SAP	02.51.13↔	EDAS (encéphalo-duro-artério-synangiose), application d'une artère et de la dure-mère inversée sur le cortex cérébral
01.51.10↔	Excision de tissu tumoral des méninges cérébrales avec préparation de tissus adjacents infiltrés	02.51.14↔	EMS (encéphalo-myo-synangiose)
01.51.99↔	Excision de tissu ou de lésion méningée cérébrale, autre	02.51.15↔	EGPS (encéphalo-galéo-périosto-synangiose)
01.52.00↔	Hémisphérectomie, SAP	02.51.99↔	Synangiose, autre
01.52.10↔	Hémisphérectomie, tissu intracérébral de tumeur cérébrale primaire	02.92↔	Réparation du cerveau
01.52.11↔	Hémisphérectomie, tissu intracérébral de tumeur cérébrale d'origine non cérébrale	02.93.30↔	Implantation ou remplacement d'électrode(s) de neurostimulateur intracrânien, SAP
01.52.99↔	Hémisphérectomie, autre	02.93.31↔	Implantation ou remplacement de micro-électrode(s) temporaire (s) de dérivation et de stimulation monoculaire
01.53.00↔	Lobectomie du cerveau, SAP	02.93.32↔	Implantation ou remplacement de micro-électrode(s) temporaire (s) de dérivation et de stimulation multiloculaire
01.53.10↔	Lobectomie du cerveau, tissu intracérébral de tumeur cérébrale primaire	02.93.33↔	Implantation ou remplacement de micro-électrode(s) permanente(s) de dérivation et de stimulation monoculaire
01.53.11↔	Lobectomie du cerveau, tissu intracérébral de tumeur cérébrale d'origine non cérébrale	02.93.34↔	Implantation ou remplacement de micro-électrode(s) permanente(s) de dérivation et de stimulation multiloculaire
01.53.99↔	Lobectomie du cerveau, autre	02.93.39↔	Implantation ou remplacement d'électrode(s) de neurostimulateur intracrânien, autre
01.59.00↔	Autre excision ou destruction de tissus ou de lésion du cerveau, SAP	02.93.40↔	Révision sans remplacement d'électrode(s) de neurostimulateur intracrânien, SAP
01.59.10↔	Autre excision de tissu intracérébral de tumeur cérébrale primaire	02.93.41↔	Révision sans remplacement d'électrode(s) de neurostimulateur intracrânien, stéréotaxique, système permanent à une électrode pour stimulation permanente
01.59.11↔	Autre excision de tissu intracérébral de tumeur cérébrale d'origine non cérébrale	02.93.42↔	Révision sans remplacement d'électrode(s) de neurostimulateur intracrânien, stéréotaxique, système permanent à plusieurs électrodes pour stimulation permanente
01.59.12↔	Autre excision de tissus ou de lésion du cerveau, débridement de contusion cérébrale	02.93.49↔	Révision sans remplacement d'électrode(s) de neurostimulateur intracrânien, autre
01.59.19↔	Autre excision de tissus ou de lésion du cerveau, autre	02.96↔	Insertion d'électrodes sphénoïdales
01.59.20↔	Autre destruction de tissu intracérébral de tumeur cérébrale primaire	02.99.10↔	Interventions stéréotaxiques au niveau du liquide céphalo-rachidien
01.59.21↔	Autre destruction de tissu intracérébral de tumeur cérébrale d'origine non cérébrale	02.99.11↔	Implantation et explantation stéréotaxique de matériel radioactif en tant qu'intervention indépendante
01.59.29↔	Autre destruction de tissus ou de lésion du cerveau, autre	02.99.12↔	Implantation stéréotaxique de tissus dans le crâne, le cerveau et les méninges cérébrales
01.59.99↔	Autre excision ou destruction de lésion ou de tissus du cerveau, autre	02.99.13↔	Instillation stéréotaxique de médicaments en tant qu'intervention indépendante
01.6x.11↔	Excision et destruction de tissu tumoral de la calotte crânienne	02.99.14↔	Implantation, révision ou remplacement stéréotaxique de cathéter(s) intracérébral(aux) pour perfusion intraventriculaire
01.6x.21↔	Excision et destruction d'autre tissu pathologique de la calotte crânienne	02.99.20↔	Conversion d'une dérivation (drainage) de liquide céphalo-rachidien en une dérivation multiple
02.01↔	Ouverture de suture crânienne		
02.06.10↔	Cranioplastie fronto-orbitaire pour transposition		
02.06.20↔	Reconstruction de la boîte crânienne sans participation des os faciaux, avec un implant simple (ciment osseux, matériau alloplastique)		

02.99.29↔	Autre révision et enlèvement de dérivation de liquide céphalo-rachidien	92.22.11↔	Radiothérapie peropératoire par rayons X, jusqu'à 300 kV
02.99.30↔	Implantation ou remplacement de capteur de mesure intracrânien	92.22.12↔	Radiothérapie peropératoire par rayons X, 300 kV - < 1 MV
02.99.31↔	Révision sans remplacement de capteur de mesure intracrânien	92.22.19↔	Autre radiothérapie peropératoire par rayons X
02.99.40↔	Implantation ou remplacement de neuroprothèse	92.23.00↔	Radiothérapie de haut voltage: SAP
02.99.41↔	Révision sans remplacement de neuroprothèse	92.23.01↔	Appareil de télécobalt, jusqu'à 2 champs d'irradiation
02.99.50↔	Implantation et enlèvement de système de cathéter à ballonnet pour brachythérapie intracérébrale	92.23.02↔	Appareil de télécobalt, 3 à 4 champs d'irradiation
02.99.90↔	Autre opération stéréotaxique du crâne, du cerveau et des méninges cérébrales	92.23.03↔	Appareil de télécobalt plus de 4 champs d'irradiation ou radiothérapie conformationnelle en 3D
04.01.00↔	Excision de neurinome du nerf auditif, SAP	92.23.08↔	Radiothérapie de haut voltage: autres isotopes
04.01.10↔	Excision de neurinome du nerf auditif par craniotomie	92.23.09↔	Autre appareil de télécobalt
04.01.11↔	Excision de neurinome du nerf auditif, par voie translabrynthique	92.24.00↔	Téléradiothérapie à photons, accélérateur linéaire, SAP
04.01.99↔	Excision de neurinome du nerf auditif, autre	92.24.01↔	Téléradiothérapie à photons, accélérateur linéaire, irradiation large
04.41↔	Décompression de la racine du nerf trijumeau	92.24.02↔	Téléradiothérapie à photons, accélérateur linéaire, irradiation hémicorporelle
07.13.00↔	Biopsie de la glande hypophyse, par voie transfrontale, SAP	92.24.03↔	Téléradiothérapie à photons, accélérateur linéaire, irradiation corporelle totale
07.13.10↔	Biopsie fermée [percutanée] [à l'aiguille] de la glande hypophyse, par voie transfrontale	92.24.04↔	Téléradiothérapie à photons, accélérateur linéaire, radiothérapie peropératoire
07.13.11↔	Biopsie ouverte de la glande hypophyse, par voie transfrontale	92.24.09↔	Téléradiothérapie à photons, accélérateur linéaire, autre
07.13.12↔	Biopsie stéréotaxique de la glande hypophyse, par voie transfrontale	92.24.11↔	Téléradiothérapie à photons, accélérateur linéaire, positionnement guidé par l'image (IGRT), jusqu'à 2 champs d'irradiation
07.13.99↔	Biopsie de la glande hypophyse par voie transfrontale, autre	92.24.12↔	Téléradiothérapie à photons, accélérateur linéaire, positionnement guidé par l'image (IGRT), plus de 2 champs d'irradiation
07.14.00↔	Biopsie de la glande hypophyse par voie transsphénoïdale, SAP	92.24.13↔	Téléradiothérapie à photons, accélérateur linéaire, positionnement guidé par l'image (IGRT), radiothérapie conformationnelle en 3D
07.14.10↔	Biopsie fermée [percutanée] [à l'aiguille] de la glande hypophyse par voie transsphénoïdale	92.24.14↔	Téléradiothérapie à photons, accélérateur linéaire, positionnement guidé par l'image (IGRT), radiothérapie avec modulation d'intensité
07.14.11↔	Biopsie ouverte de la glande hypophyse, par voie transsphénoïdale	92.24.21↔	Téléradiothérapie à photons, accélérateur linéaire, sans guidage par l'image, jusqu'à 2 champs d'irradiation
07.14.12↔	Biopsie stéréotaxique de la glande hypophyse, par voie transsphénoïdale	92.24.22↔	Téléradiothérapie à photons, accélérateur linéaire, sans guidage par l'image, plus de 2 champs d'irradiation
07.14.99↔	Biopsie de la glande hypophyse par voie transsphénoïdale, autre	92.24.23↔	Téléradiothérapie à photons, accélérateur linéaire, sans guidage par l'image, radiothérapie conformationnelle en 3D
07.15↔	Biopsie de glande hypophyse, par voie non précisée	92.24.24↔	Téléradiothérapie à photons, accélérateur linéaire, sans guidage par l'image, radiothérapie avec modulation d'intensité
07.17.00↔	Biopsie de la glande pinéale, SAP	92.24.30↔	Téléradiothérapie à photons: radiothérapie hautement complexe à l'aide d'équipements spécialisés
07.17.10↔	Biopsie fermée [percutanée] [à l'aiguille] de la glande pinéale	92.25.00↔	Téléradiothérapie par électron, accélérateur linéaire, SAP
07.17.11↔	Biopsie ouverte de la glande pinéale	92.25.01↔	Téléradiothérapie par électron, accélérateur linéaire, irradiation large
07.17.12↔	Biopsie stéréotaxique de la glande pinéale	92.25.02↔	Téléradiothérapie par électron, accélérateur linéaire, irradiation hémicorporelle
07.17.99↔	Biopsie de la glande pinéale, autre	92.25.03↔	Téléradiothérapie par électron, accélérateur linéaire, irradiation corporelle totale
07.51↔	Exploration du champ épiphysaire	92.25.04↔	Téléradiothérapie par électron, accélérateur linéaire, radiothérapie peropératoire
07.52↔	Incision de l'épiphyse	92.25.09↔	Téléradiothérapie par électron, accélérateur linéaire, autre
07.53↔	Excision partielle de l'épiphyse	92.25.11↔	Téléradiothérapie par électron, accélérateur linéaire, positionnement guidé par l'image
07.54↔	Excision totale de l'épiphyse	92.25.12↔	Téléradiothérapie par électron, accélérateur linéaire, positionnement guidé par l'image, jusqu'à 2 champs d'irradiation
07.59↔	Opérations de l'épiphyse, autre	92.25.13↔	Téléradiothérapie par électron, accélérateur linéaire, positionnement guidé par l'image, plus de 2 champs d'irradiation
07.61↔	Excision partielle de l'hypophyse par voie sous-frontale	92.25.14↔	Téléradiothérapie par électron, accélérateur linéaire, positionnement guidé par l'image, radiothérapie conformationnelle en 3D
07.62↔	Excision partielle de l'hypophyse, voie transsphénoïdale	92.25.15↔	Téléradiothérapie par électron, accélérateur linéaire, positionnement guidé par l'image, radiothérapie avec modulation d'intensité
07.63↔	Excision partielle de l'hypophyse, approche non précisée	92.25.21↔	Téléradiothérapie par électron, accélérateur linéaire, sans guidage par l'image, jusqu'à 2 champs d'irradiation
07.64↔	Excision totale de l'hypophyse, voie sous-frontale	92.25.22↔	Téléradiothérapie par électron, accélérateur linéaire, sans guidage par l'image, plus de 2 champs d'irradiation
07.65↔	Excision totale de l'hypophyse, voie transsphénoïdale	92.25.23↔	Téléradiothérapie par électron, accélérateur linéaire, sans guidage par l'image, radiothérapie conformationnelle en 3D
07.68↔	Excision totale de l'hypophyse, autre voie précisée	92.25.24↔	Téléradiothérapie par électron, accélérateur linéaire, sans guidage par l'image, radiothérapie avec modulation d'intensité
07.69↔	Excision totale de l'hypophyse, approche non précisée	92.26.00↔	Autre téléradiothérapie par particule radioactive, SAP
07.71↔	Exploration de la fosse hypophysaire		
07.72↔	Incision de l'hypophyse		
07.79↔	Opération de l'hypophyse, autre		
38.01↔	Incision de vaisseaux intracrâniens		
38.31↔	Résection de vaisseaux intracrâniens, avec anastomose		
38.41↔	Résection de vaisseaux intracrâniens, avec remplacement		
38.61↔	Autre excision de vaisseaux intracrâniens		
39.28↔	Pontage ou shunt vasculaire extra-intracrânien		
39.2a↔	Pontage ou shunt vasculaire intra-intracrânien		
39.51.00↔	Clippage d'anévrisme, SAP		
39.51.11↔	Clippage d'anévrisme intracrânien		
39.51.99↔	Clippage d'anévrisme, autre		
39.53↔	Réparation de fistule artério-veineuse		
92.20↔	Perfusion d'isotope radioactif liquide		
92.21.00↔	Radiothérapie superficielle: SAP		
92.21.01↔	Radiothérapie superficielle: jusqu'à 2 champs d'irradiation		
92.21.02↔	Radiothérapie superficielle: plus de 2 champs d'irradiation		
92.22.00↔	Radiothérapie en orthovoltage: SAP		
92.22.01↔	Radiothérapie en orthovoltage: jusqu'à 2 champs d'irradiation		
92.22.02↔	Radiothérapie en orthovoltage: plus de 2 champs d'irradiation		

92.26.99↔	Autre téléradiothérapie par particule radioactive, autre	92.28.99↔	Injection, instillation ou administration orale de radio-isotopes, autre
92.27.00↔	Implantation ou insertion d'élément radioactif (brachythérapie par des sources scellées de radionucléides), surface corporelle, site d'application autre ou non spécifié	92.29.00↔	Brachythérapie par des sources scellées de radionucléides, SAP
92.27.10↔	Implantation ou insertion d'élément radioactif (brachythérapie par des sources scellées de radionucléides), organes génitaux féminins, SAP	92.29.09↔	Autre brachythérapie par des sources scellées de radionucléides
92.27.11↔	Implantation ou insertion d'élément radioactif (brachythérapie par des sources scellées de radionucléides), intra-utérine	92.29.11↔	Brachythérapie interstitielle par implantation de sources radioactives amovibles dans un seul plan, faible débit de dose
92.27.12↔	Implantation ou insertion d'élément radioactif (brachythérapie par des sources scellées de radionucléides), intravaginale	92.29.12↔	Brachythérapie interstitielle par implantation de sources radioactives amovibles dans un seul plan, débit de dose pulsé (pulsed dose rate)
92.27.13↔	Implantation ou insertion d'élément radioactif (brachythérapie par des sources scellées de radionucléides), intra-utérine et intravaginale combinée	92.29.13↔	Brachythérapie interstitielle par implantation de sources radioactives amovibles dans un seul plan, haut débit de dose
92.27.21↔	Implantation ou insertion d'élément radioactif (brachythérapie par des sources scellées de radionucléides), surface corporelle	92.29.19↔	Brachythérapie interstitielle par implantation de sources radioactives amovibles dans un seul plan, autre
92.27.22↔	Implantation ou insertion d'élément radioactif (brachythérapie par des sources scellées de radionucléides), intracavitaire	92.29.21↔	Brachythérapie interstitielle par implantation de sources radioactives amovibles en fonction du volume dans plusieurs plans, faible débit de dose
92.27.23↔	Implantation ou insertion d'élément radioactif (brachythérapie par des sources scellées de radionucléides), intraluminaire	92.29.22↔	Brachythérapie interstitielle par implantation de sources radioactives amovibles en fonction du volume dans plusieurs plans, débit de dose pulsé (pulsed dose rate)
92.27.30↔	Implantation ou insertion d'élément radioactif (brachythérapie par des sources scellées de radionucléides), vaisseau non spécifié	92.29.23↔	Brachythérapie interstitielle par implantation de sources radioactives amovibles en fonction du volume dans plusieurs plans, haut débit de dose
92.27.31↔	Implantation ou insertion d'élément radioactif (brachythérapie par des sources scellées de radionucléides), vaisseau coronaire	92.29.24↔	Brachythérapie par implantation peropératoire de sources radioactives amovibles dans plusieurs plans, haut débit de dose
92.27.39↔	Implantation ou insertion d'élément radioactif (brachythérapie par des sources scellées de radionucléides), autre vaisseau	92.29.29↔	Brachythérapie interstitielle par implantation de sources radioactives amovibles en fonction du volume dans plusieurs plans, autre
92.27.40↔	Implantation ou insertion peropératoire d'élément radioactif (brachythérapie par des sources scellées de radionucléides)	92.29.31↔	Brachythérapie interstitielle par implantation de sources radioactives permanentes, jusqu'à 10 sources
92.27.70↔	Moulages radioactifs, SAP	92.29.32↔	Brachythérapie interstitielle par implantation de sources radioactives permanentes, de 11 à 15 sources
92.27.71↔	Moulages radioactifs: construction et application de moulage radioactif superficiel	92.29.33↔	Brachythérapie interstitielle par implantation de sources radioactives permanentes, de 16 à 20 sources
92.27.72↔	Moulages radioactifs: construction et pose d'applicateur non utilisé sur la surface corporelle	92.29.34↔	Brachythérapie interstitielle par implantation de sources radioactives permanentes, de 21 à 25 sources
92.27.73↔	Moulages radioactifs: construction et pose d'applicateur oculaire	92.29.35↔	Brachythérapie interstitielle par implantation de sources radioactives permanentes, de 26 à 30 sources
92.27.79↔	Autres moulages radioactifs	92.29.36↔	Brachythérapie interstitielle par implantation de sources radioactives permanentes, de 31 à 35 sources
92.28.00↔	Injection, instillation ou administration orale de radio-isotope, SAP	92.29.37↔	Brachythérapie interstitielle par implantation de sources radioactives permanentes, de 36 à 40 sources
92.28.01↔	Instillation d'un radionucléide libre dans l'articulation	92.29.38↔	Brachythérapie interstitielle par implantation de sources radioactives permanentes, de 41 à 45 sources
92.28.02↔	Traitement à l'iode radioactif, dose thérapeutique de I-131 jusqu'à 1,2 GBq, sans administration de thyroïdine recombinante (rh-TSH)	92.29.39↔	Brachythérapie interstitielle par implantation de sources radioactives permanentes, de 46 à 50 sources
92.28.03↔	Traitement à l'iode radioactif, dose thérapeutique de I-131 jusqu'à 1,2 GBq, avec administration de thyroïdine recombinante (rh-TSH)	92.29.3a↔	Brachythérapie interstitielle par implantation de sources radioactives permanentes, de 51 à 55 sources
92.28.04↔	Traitement à l'iode radioactif, dose thérapeutique de I-131 de plus de 1,2 GBq à moins de 5 GBq, sans administration de thyroïdine recombinante (rh-TSH)	92.29.3b↔	Brachythérapie interstitielle par implantation de sources radioactives permanentes, de 56 à 60 sources
92.28.05↔	Traitement à l'iode radioactif, dose thérapeutique de I-131 de plus de 1,2 GBq à moins de 5 GBq, avec administration de thyroïdine recombinante (rh-TSH)	92.29.3c↔	Brachythérapie interstitielle par implantation de sources radioactives permanentes, de 61 à 65 sources
92.28.06↔	Traitement à l'iode radioactif, dose thérapeutique de I-131 de 5 GBq et plus, sans administration de thyroïdine recombinante (rh-TSH)	92.29.3d↔	Brachythérapie interstitielle par implantation de sources radioactives permanentes, de 66 à 70 sources
92.28.07↔	Traitement à l'iode radioactif, dose thérapeutique de I-131 de 5 GBq et plus, avec administration de thyroïdine recombinante (rh-TSH)	92.29.3e↔	Brachythérapie interstitielle par implantation de sources radioactives permanentes, 71 sources et plus
92.28.11↔	Thérapie de métastases osseuses par radionucléides libres	92.29.40↔	Brachythérapie par applicateurs superficiels, SAP
92.28.13↔	Radiothérapie par ciblage de récepteurs avec des analogues de la somatostatine conjugués au DOTA	92.29.49↔	Autre brachythérapie par applicateurs superficiels
92.28.20↔	Radioimmunothérapie par 90Y-ibritumomab-tiuxétan, parentérale	92.29.51↔	Enlèvement de sources scellées de radionucléides ou d'applicateurs inactifs sous anesthésie
92.28.21↔	Administration parentérale de I-131-MIBG (méta-iodobenzylguanidine marquée à l'iode-131)	92.30.00↔	Radiochirurgie stéréotaxique en un temps, SAP
92.28.22↔	Radioimmunothérapie par iode 131 [I-131] tositumomab, par voie parentérale	92.30.01↔	Radiochirurgie stéréotaxique, en un temps: cérébrale, SAP
92.28.23↔	Radioimmunothérapie par autres anticorps, parentérale	92.30.02↔	Radiochirurgie stéréotaxique, en un temps: extracérébrale, SAP
92.28.31↔	Radio-chimioembolisation intravasculaire sélective par le I-131-lipiodol	92.30.20↔	Radiochirurgie stéréotaxique, en un temps: cérébrale, radiothérapie à intensité modulée
92.28.32↔	Radiothérapie intravasculaire sélective (SIRT) par embolisation avec des microsphères marquées à l'yttrium-90	92.30.21↔	Radiochirurgie stéréotaxique, en un temps: cérébrale, Intensity Modulated Arc Therapy (IMAT).
92.28.33↔	Brachythérapie endovasculaire au rhénium-188	92.30.22↔	Radiochirurgie stéréotaxique, en un temps: cérébrale, guidée par l'image
		92.30.30↔	Radiochirurgie stéréotaxique, en un temps: extracérébrale, radiothérapie avec modulation d'intensité

92.30.31↔	Radiochirurgie stéréotaxique, en un temps: extracérébrale, Intensity Modulated Arc Therapy (IMAT).	92.39.21↔	Autre radiothérapie de haut voltage, radiochirurgie stéréotaxique, fractionnée: cérébrale, Intensity Modulated Arc Therapy (IMAT).
92.30.32↔	Radiochirurgie stéréotaxique, en un temps: extracérébrale, guidée par l'image	92.39.22↔	Autre radiothérapie de haut voltage, radiochirurgie stéréotaxique, fractionnée: cérébrale, guidée par l'image
92.30.99↔	Radiochirurgie stéréotaxique, en un temps, autre	92.39.29↔	Autre radiothérapie de haut voltage, radiochirurgie stéréotaxique, fractionnée, extracérébrale, autre
92.31.00↔	Radiochirurgie à photons non spécifiée, cérébrale	92.39.30↔	Autre radiothérapie de haut voltage, radiochirurgie stéréotaxique, fractionnée: extracérébrale, radiothérapie avec modulation d'intensité
92.31.10↔	Radiochirurgie à photons non spécifiée, extracérébrale	92.39.31↔	Autre radiothérapie de haut voltage, radiochirurgie stéréotaxique, fractionnée: extracérébrale, Intensity Modulated Arc Therapy (IMAT).
92.32.00↔	Radiochirurgie photonique multisources, SAP	92.39.32↔	Autre radiothérapie de haut voltage, radiochirurgie stéréotaxique, fractionnée: extracérébrale, guidée par l'image
92.32.01↔	Radiochirurgie photonique multisources: gamma-knife	92.39.39↔	Autre radiothérapie de haut voltage, radiochirurgie stéréotaxique, fractionnée, extracérébrale, autre
92.33.00↔	Radiochirurgie aux particules, SAP	92.41↔	Radiothérapie par électrons peropérateur
92.33.01↔	Autre radiothérapie de haut voltage: radiochirurgie stéréotaxique, en un temps, cérébrale		
92.33.11↔	Autre radiothérapie de haut voltage: radiochirurgie stéréotaxique, en un temps, extracérébrale		
92.39.00↔	Autre radiochirurgie stéréotaxique, SAP		
92.39.01↔	Autre radiothérapie de haut voltage, radiochirurgie stéréotaxique, fractionnée, cérébrale, SAP		
92.39.11↔	Autre radiothérapie de haut voltage, radiochirurgie stéréotaxique, fractionnée, extracérébrale, SAP		
92.39.20↔	Autre radiothérapie de haut voltage, radiochirurgie stéréotaxique, fractionnée: cérébrale, radiothérapie à intensité modulée		

procédure B02-3

77.99.20↔	Ostectomie totale, corps vertébral	81.63.99↔	Arthrodèse ou reprise d'arthrodèse de 4 - 8 vertèbres, autre
77.99.40↔	Ostectomie totale, phalanges du pied	81.64.00↔	Arthrodèse ou reprise d'arthrodèse de 9 vertèbres ou plus, SAP
81.63.00↔	Arthrodèse ou reprise d'arthrodèse de 4 - 8 vertèbres, SAP	81.64.10↔	Arthrodèse postérieure de 9 vertèbres ou plus
81.63.10↔	Arthrodèse postérieure de 4 - 6 vertèbres	81.64.11↔	Arthrodèse intracorporeale antérieure et postérieure combinée de 9 vertèbres ou plus
81.63.11↔	Arthrodèse intracorporeale antérieure et postérieure combinée de 4 - 6 vertèbres	81.64.99↔	Arthrodèse ou reprise d'arthrodèse de 9 vertèbres ou plus, autre
81.63.12↔	Arthrodèse intracorporeale antérieure de 4 - 6 vertèbres	81.66.10↔	Kyphoplastie, 1 corps vertébral
81.63.13↔	Arthrodèse postérieure dynamique de 4 - 6 vertèbres	81.66.11↔	Kyphoplastie, 2 corps vertébraux
81.63.20↔	Arthrodèse postérieure de 7 - 8 vertèbres	81.66.12↔	Kyphoplastie, 3 corps vertébraux
81.63.21↔	Arthrodèse intracorporeale antérieure et postérieure combinée de 7 - 8 vertèbres	81.66.13↔	Kyphoplastie, 4 corps vertébraux et plus
81.63.22↔	Arthrodèse intracorporeale antérieure de 7 - 8 vertèbres	81.66.99↔	Kyphoplastie, autre
81.63.23↔	Arthrodèse postérieure dynamique de 7 - 8 vertèbres		

procédure B02-4

00.65.00↔	Insertion percutanée d'autre(s) stent(s) vasculaire(s) intracrânien(s), SAP	92.22.11↔	Radiothérapie peropérateur par rayons X, jusqu'à 300 kV
00.65.11↔	Insertion transluminale percutanée de micro-stent(s) vasculaires intracrâniens	92.22.12↔	Radiothérapie peropérateur par rayons X, 300 kV - < 1 MV
00.65.99↔	Insertion percutanée d'autre(s) stent(s) vasculaire(s) intracrânien(s), autre	92.22.19↔	Autre radiothérapie peropérateur par rayons X
39.77.00↔	Intervention endovasculaire transluminale percutanée sur vaisseau(x) intracrânien(s), SAP	92.23.00↔	Radiothérapie de haut voltage: SAP
39.77.09↔	Intervention endovasculaire transluminale percutanée sur vaisseau(x) intracrânien(s), autre	92.23.01↔	Appareil de télécobalt, jusqu'à 2 champs d'irradiation
39.77.10↔	Angioplastie percutanée à ballonnet de vaisseau(x) intracrânien(s)	92.23.02↔	Appareil de télécobalt, 3 à 4 champs d'irradiation
39.77.20↔	Bladeangioplastie percutanée de vaisseau(x) intracrânien(s)	92.23.03↔	Appareil de télécobalt plus de 4 champs d'irradiation ou radiothérapie conformationnelle en 3D
39.77.30↔	Angioplastie percutanée au laser de vaisseau(x) intracrânien(s)	92.23.08↔	Radiothérapie de haut voltage: autres isotopes
39.77.40↔	Athérectomie percutanée de vaisseau(x) intracrânien(s)	92.23.09↔	Autre appareil de télécobalt
39.77.60↔	Thrombectomie percutanée de vaisseau(x) intracrânien(s), SAP	92.24.00↔	Téléradiothérapie à photons, accélérateur linéaire, SAP
39.77.61↔	Thrombectomie percutanée à lame rotative de vaisseau(x) intracrânien(s)	92.24.01↔	Téléradiothérapie à photons, accélérateur linéaire, irradiation large
39.77.62↔	Thrombectomie percutanée de vaisseau(x) intracrânien(s) assistée par stent	92.24.02↔	Téléradiothérapie à photons, accélérateur linéaire, irradiation hémicorporelle
39.77.69↔	Thrombectomie percutanée de vaisseau(x) intracrânien(s), autre	92.24.03↔	Téléradiothérapie à photons, accélérateur linéaire, irradiation corporelle totale
39.77.80↔	Spasmodyse intra-artérielle transluminale percutanée lors de vasospasmes cérébrovasculaires	92.24.04↔	Téléradiothérapie à photons, accélérateur linéaire, radiothérapie peropérateur
92.20↔	Perfusion d'isotope radioactif liquide	92.24.09↔	Téléradiothérapie à photons, accélérateur linéaire, autre
92.21.00↔	Radiothérapie superficielle: SAP	92.24.11↔	Téléradiothérapie à photons, accélérateur linéaire, positionnement guidé par l'image (IGRT), jusqu'à 2 champs d'irradiation
92.21.01↔	Radiothérapie superficielle: jusqu'à 2 champs d'irradiation	92.24.12↔	Téléradiothérapie à photons, accélérateur linéaire, positionnement guidé par l'image (IGRT), plus de 2 champs d'irradiation
92.21.02↔	Radiothérapie superficielle: plus de 2 champs d'irradiation	92.24.13↔	Téléradiothérapie à photons, accélérateur linéaire, positionnement guidé par l'image (IGRT), radiothérapie conformationnelle en 3D
92.22.00↔	Radiothérapie en orthovoltage: SAP		
92.22.01↔	Radiothérapie en orthovoltage: jusqu'à 2 champs d'irradiation		
92.22.02↔	Radiothérapie en orthovoltage: plus de 2 champs d'irradiation		

92.24.14↔	Téléradiothérapie à photons, accélérateur linéaire, positionnement guidé par l'image (IGRT), radiothérapie avec modulation d'intensité	92.27.70↔	Moulages radioactifs, SAP
92.24.21↔	Téléradiothérapie à photons, accélérateur linéaire, sans guidage par l'image, jusqu'à 2 champs d'irradiation	92.27.71↔	Moulages radioactifs: construction et application de moulage radioactif superficiel
92.24.22↔	Téléradiothérapie à photons, accélérateur linéaire, sans guidage par l'image, plus de 2 champs d'irradiation	92.27.72↔	Moulages radioactifs: construction et pose d'applicateur non utilisé sur la surface corporelle
92.24.23↔	Téléradiothérapie à photons, accélérateur linéaire, sans guidage par l'image, radiothérapie conformationnelle en 3D	92.27.73↔	Moulages radioactifs: construction et pose d'applicateur oculaire
92.24.24↔	Téléradiothérapie à photons, accélérateur linéaire, sans guidage par l'image, radiothérapie avec modulation d'intensité	92.27.79↔	Autres moulages radioactifs
92.24.30↔	Téléradiothérapie à photons: radiothérapie hautement complexe à l'aide d'équipements spécialisés	92.28.00↔	Injection, instillation ou administration orale de radio-isotope, SAP
92.25.00↔	Téléradiothérapie par électron, accélérateur linéaire, SAP	92.28.01↔	Instillation d'un radionucléide libre dans l'articulation
92.25.01↔	Téléradiothérapie par électron, accélérateur linéaire, irradiation large	92.28.02↔	Traitement à l'iode radioactif, dose thérapeutique de I-131 jusqu'à 1,2 GBq, sans administration de thyrotropine recombinante (rh-TSH)
92.25.02↔	Téléradiothérapie par électron, accélérateur linéaire, irradiation hémicorporelle	92.28.03↔	Traitement à l'iode radioactif, dose thérapeutique de I-131 jusqu'à 1,2 GBq, avec administration de thyrotropine recombinante (rh-TSH)
92.25.03↔	Téléradiothérapie par électron, accélérateur linéaire, irradiation corporelle totale	92.28.04↔	Traitement à l'iode radioactif, dose thérapeutique de I-131 de plus de 1,2 GBq à moins de 5 GBq, sans administration de thyrotropine recombinante (rh-TSH)
92.25.04↔	Téléradiothérapie par électron, accélérateur linéaire, radiothérapie peropératoire	92.28.05↔	Traitement à l'iode radioactif, dose thérapeutique de I-131 de plus de 1,2 GBq à moins de 5 GBq, avec administration de thyrotropine recombinante (rh-TSH)
92.25.09↔	Téléradiothérapie par électron, accélérateur linéaire, autre	92.28.06↔	Traitement à l'iode radioactif, dose thérapeutique de I-131 de 5 GBq et plus, sans administration de thyrotropine recombinante (rh-TSH)
92.25.11↔	Téléradiothérapie par électron, accélérateur linéaire, positionnement guidé par l'image	92.28.07↔	Traitement à l'iode radioactif, dose thérapeutique de I-131 de 5 GBq et plus, avec administration de thyrotropine recombinante (rh-TSH)
92.25.12↔	Téléradiothérapie par électron, accélérateur linéaire, positionnement guidé par l'image, jusqu'à 2 champs d'irradiation	92.28.11↔	Thérapie de métastases osseuses par radionucléides libres
92.25.13↔	Téléradiothérapie par électron, accélérateur linéaire, positionnement guidé par l'image, plus de 2 champs d'irradiation	92.28.13↔	Radiothérapie par ciblage de récepteurs avec des analogues de la somatostatine conjugués au DOTA
92.25.14↔	Téléradiothérapie par électron, accélérateur linéaire, positionnement guidé par l'image, radiothérapie conformationnelle en 3D	92.28.20↔	Radioimmunothérapie par 90Y-ibritumomab-tiuxétan, parentérale
92.25.15↔	Téléradiothérapie par électron, accélérateur linéaire, positionnement guidé par l'image, radiothérapie avec modulation d'intensité	92.28.21↔	Administration parentérale de I-131-MIBG (méta-iodobenzylguanidine marquée à l'iode-131)
92.25.21↔	Téléradiothérapie par électron, accélérateur linéaire, sans guidage par l'image, jusqu'à 2 champs d'irradiation	92.28.22↔	Radioimmunothérapie par iode 131 [I-131] tositumomab, par voie parentérale
92.25.22↔	Téléradiothérapie par électron, accélérateur linéaire, sans guidage par l'image, plus de 2 champs d'irradiation	92.28.23↔	Radioimmunothérapie par autres anticorps, parentérale
92.25.23↔	Téléradiothérapie par électron, accélérateur linéaire, sans guidage par l'image, radiothérapie conformationnelle en 3D	92.28.31↔	Radio-chimioembolisation intravasculaire sélective par le I-131-lipiodol
92.25.24↔	Téléradiothérapie par électron, accélérateur linéaire, sans guidage par l'image, radiothérapie avec modulation d'intensité	92.28.32↔	Radiothérapie intravasculaire sélective (SIRT) par embolisation avec des microsphères marquées à l'yttrium-90
92.26.00↔	Autre téléradiothérapie par particule radioactive, SAP	92.28.33↔	Brachythérapie endovasculaire au rhénium-188
92.26.99↔	Autre téléradiothérapie par particule radioactive, autre	92.28.99↔	Injection, instillation ou administration orale de radio-isotopes, autre
92.27.00↔	Implantation ou insertion d'élément radioactif (brachythérapie par des sources scellées de radionucléides), surface corporelle, site d'application autre ou non spécifié	92.29.00↔	Brachythérapie par des sources scellées de radionucléides, SAP
92.27.10↔	Implantation ou insertion d'élément radioactif (brachythérapie par des sources scellées de radionucléides), organes génitaux féminins, SAP	92.29.09↔	Autre brachythérapie par des sources scellées de radionucléides
92.27.11↔	Implantation ou insertion d'élément radioactif (brachythérapie par des sources scellées de radionucléides), intra-utérine	92.29.11↔	Brachythérapie interstitielle par implantation de sources radioactives amovibles dans un seul plan, faible débit de dose
92.27.12↔	Implantation ou insertion d'élément radioactif (brachythérapie par des sources scellées de radionucléides), intravaginale	92.29.12↔	Brachythérapie interstitielle par implantation de sources radioactives amovibles dans un seul plan, débit de dose pulsé (pulsed dose rate)
92.27.13↔	Implantation ou insertion d'élément radioactif (brachythérapie par des sources scellées de radionucléides), intra-utérine et intravaginale combinée	92.29.13↔	Brachythérapie interstitielle par implantation de sources radioactives amovibles dans un seul plan, haut débit de dose
92.27.21↔	Implantation ou insertion d'élément radioactif (brachythérapie par des sources scellées de radionucléides), surface corporelle	92.29.19↔	Brachythérapie interstitielle par implantation de sources radioactives amovibles dans un seul plan, autre
92.27.22↔	Implantation ou insertion d'élément radioactif (brachythérapie par des sources scellées de radionucléides), intracavitaire	92.29.21↔	Brachythérapie interstitielle par implantation de sources radioactives amovibles en fonction du volume dans plusieurs plans, faible débit de dose
92.27.23↔	Implantation ou insertion d'élément radioactif (brachythérapie par des sources scellées de radionucléides), intraluminaire	92.29.22↔	Brachythérapie interstitielle par implantation de sources radioactives amovibles en fonction du volume dans plusieurs plans, débit de dose pulsé (pulsed dose rate)
92.27.30↔	Implantation ou insertion d'élément radioactif (brachythérapie par des sources scellées de radionucléides), vaisseau non spécifié	92.29.23↔	Brachythérapie interstitielle par implantation de sources radioactives amovibles en fonction du volume dans plusieurs plans, haut débit de dose
92.27.31↔	Implantation ou insertion d'élément radioactif (brachythérapie par des sources scellées de radionucléides), vaisseau coronaire	92.29.24↔	Brachythérapie par implantation peropératoire de sources radioactives amovibles dans plusieurs plans, haut débit de dose
92.27.39↔	Implantation ou insertion d'élément radioactif (brachythérapie par des sources scellées de radionucléides), autre vaisseau	92.29.29↔	Brachythérapie interstitielle par implantation de sources radioactives amovibles en fonction du volume dans plusieurs plans, autre
92.27.40↔	Implantation ou insertion peropératoires d'élément radioactif (brachythérapie par des sources scellées de radionucléides)		

92.29.31↔	Brachythérapie interstitielle par implantation de sources radioactives permanentes, jusqu'à 10 sources	92.30.31↔	Radiochirurgie stéréotaxique, en un temps: extracérébrale, Intensity Modulated Arc Therapy (IMAT).
92.29.32↔	Brachythérapie interstitielle par implantation de sources radioactives permanentes, de 11 à 15 sources	92.30.32↔	Radiochirurgie stéréotaxique, en un temps: extracérébrale, guidée par l'image
92.29.33↔	Brachythérapie interstitielle par implantation de sources radioactives permanentes, de 16 à 20 sources	92.30.99↔	Radiochirurgie stéréotaxique, en un temps, autre
92.29.34↔	Brachythérapie interstitielle par implantation de sources radioactives permanentes, de 21 à 25 sources	92.31.00↔	Radiochirurgie à photons non spécifiée, cérébrale
92.29.35↔	Brachythérapie interstitielle par implantation de sources radioactives permanentes, de 26 à 30 sources	92.31.10↔	Radiochirurgie à photons non spécifiée, extracérébrale
92.29.36↔	Brachythérapie interstitielle par implantation de sources radioactives permanentes, de 31 à 35 sources	92.32.00↔	Radiochirurgie photonique multisources, SAP
92.29.37↔	Brachythérapie interstitielle par implantation de sources radioactives permanentes, de 36 à 40 sources	92.32.01↔	Radiochirurgie photonique multisources: gamma-knife
92.29.38↔	Brachythérapie interstitielle par implantation de sources radioactives permanentes, de 41 à 45 sources	92.33.00↔	Radiochirurgie aux particules, SAP
92.29.39↔	Brachythérapie interstitielle par implantation de sources radioactives permanentes, de 46 à 50 sources	92.33.01↔	Autre radiothérapie de haut voltage: radiochirurgie stéréotaxique, en un temps, cérébrale
92.29.3a↔	Brachythérapie interstitielle par implantation de sources radioactives permanentes, de 51 à 55 sources	92.33.11↔	Autre radiothérapie de haut voltage: radiochirurgie stéréotaxique, en un temps, extracérébrale
92.29.3b↔	Brachythérapie interstitielle par implantation de sources radioactives permanentes, de 56 à 60 sources	92.39.00↔	Autre radiochirurgie stéréotaxique, SAP
92.29.3c↔	Brachythérapie interstitielle par implantation de sources radioactives permanentes, de 61 à 65 sources	92.39.01↔	Autre radiothérapie de haut voltage, radiochirurgie stéréotaxique, fractionnée, cérébrale, SAP
92.29.3d↔	Brachythérapie interstitielle par implantation de sources radioactives permanentes, de 66 à 70 sources	92.39.11↔	Autre radiothérapie de haut voltage, radiochirurgie stéréotaxique, fractionnée, extracérébrale, SAP
92.29.3e↔	Brachythérapie interstitielle par implantation de sources radioactives permanentes, 71 sources et plus	92.39.20↔	Autre radiothérapie de haut voltage, radiochirurgie stéréotaxique, fractionnée: cérébrale, radiothérapie à intensité modulée
92.29.40↔	Brachythérapie par applicateurs superficiels, SAP	92.39.21↔	Autre radiothérapie de haut voltage, radiochirurgie stéréotaxique, fractionnée: cérébrale, Intensity Modulated Arc Therapy (IMAT).
92.29.49↔	Autre brachythérapie par applicateurs superficiels	92.39.22↔	Autre radiothérapie de haut voltage, radiochirurgie stéréotaxique, fractionnée: cérébrale, guidée par l'image
92.29.51↔	Enlèvement de sources scellées de radionucléides ou d'applicateurs inactifs sous anesthésie	92.39.29↔	Autre radiothérapie de haut voltage, radiochirurgie stéréotaxique, fractionnée, extracérébrale, autre
92.30.00↔	Radiochirurgie stéréotaxique en un temps, SAP	92.39.30↔	Autre radiothérapie de haut voltage, radiochirurgie stéréotaxique, fractionnée: extracérébrale, radiothérapie avec modulation d'intensité
92.30.01↔	Radiochirurgie stéréotaxique, en un temps: cérébrale, SAP	92.39.31↔	Autre radiothérapie de haut voltage, radiochirurgie stéréotaxique, fractionnée: extracérébrale, Intensity Modulated Arc Therapy (IMAT).
92.30.02↔	Radiochirurgie stéréotaxique, en un temps: extracérébrale, SAP	92.39.32↔	Autre radiothérapie de haut voltage, radiochirurgie stéréotaxique, fractionnée: extracérébrale, guidée par l'image
92.30.20↔	Radiochirurgie stéréotaxique, en un temps: cérébrale, radiothérapie à intensité modulée	92.39.39↔	Autre radiothérapie de haut voltage, radiochirurgie stéréotaxique, fractionnée, extracérébrale, autre
92.30.21↔	Radiochirurgie stéréotaxique, en un temps: cérébrale, Intensity Modulated Arc Therapy (IMAT).	92.41↔	Radiothérapie par électrons peropératoire
92.30.22↔	Radiochirurgie stéréotaxique, en un temps: cérébrale, guidée par l'image		
92.30.30↔	Radiochirurgie stéréotaxique, en un temps: extracérébrale, radiothérapie avec modulation d'intensité		

procédure B02-5

01.32.00↔	Lobotomie et tractotomie, SAP	01.53.00↔	Lobectomie du cerveau, SAP
01.32.10↔	Lobotomie et tractotomie, cingulotomie	01.53.10↔	Lobectomie du cerveau, tissu intracérébral de tumeur cérébrale primaire
01.32.11↔	Lobotomie et tractotomie, transsection sous-piale	01.53.11↔	Lobectomie du cerveau, tissu intracérébral de tumeur cérébrale d'origine non cérébrale
01.32.12↔	Lobotomie et tractotomie, lobotomie multiples	01.53.99↔	Lobectomie du cerveau, autre
01.32.20↔	Lobotomie et tractotomie, interruption stéréotaxique de systèmes de communication nerveuse	01.59.00↔	Autre excision ou destruction de tissus ou de lésion du cerveau, SAP
01.32.99↔	Lobotomie et tractotomie, autre	01.59.10↔	Autre excision de tissu intracérébral de tumeur cérébrale primaire
01.39.10↔	Autre incision du cerveau pour évacuation d'hématome intracérébral	01.59.11↔	Autre excision de tissu intracérébral de tumeur cérébrale d'origine non cérébrale
01.39.11↔	Autre incision du cerveau pour évacuation d'abcès intracérébral	01.59.12↔	Autre excision de tissus ou de lésion du cerveau, débridement de contusion cérébrale
01.39.20↔	Autre incision du cerveau, évacuation stéréotaxique d'hématome intracrânien	01.59.19↔	Autre excision de tissus ou de lésion du cerveau, autre
01.39.21↔	Autre incision du cerveau, évacuation stéréotaxique d'abcès intracrânien	01.59.20↔	Autre destruction de tissu intracérébral de tumeur cérébrale primaire
01.41↔	Opération du thalamus	01.59.21↔	Autre destruction de tissu intracérébral de tumeur cérébrale d'origine non cérébrale
01.42↔	Opération du globus pallidum	01.59.29↔	Autre destruction de tissus ou de lésion du cerveau, autre
01.51.00↔	Excision de tissu ou de lésion méningée cérébrale, SAP	01.59.99↔	Autre excision ou destruction de lésion ou de tissus du cerveau, autre
01.51.10↔	Excision de tissu tumoral des méninges cérébrales avec préparation de tissus adjacents infiltrés	01.6x.11↔	Excision et destruction de tissu tumoral de la calotte crânienne
01.51.99↔	Excision de tissu ou de lésion méningée cérébrale, autre	01.6x.21↔	Excision et destruction d'autre tissu pathologique de la calotte crânienne
01.52.00↔	Hémisphérectomie, SAP	02.01↔	Ouverture de suture crânienne
01.52.10↔	Hémisphérectomie, tissu intracérébral de tumeur cérébrale primaire		
01.52.11↔	Hémisphérectomie, tissu intracérébral de tumeur cérébrale d'origine non cérébrale		
01.52.99↔	Hémisphérectomie, autre		

02.06.10↔	Cranioplastie fronto-orbitaire pour transposition	04.01.10↔	Excision de neurinome du nerf auditif par craniotomie
02.06.20↔	Reconstruction de la boîte crânienne sans participation des os faciaux, avec un implant simple (ciment osseux, matériau alloplastique)	04.01.11↔	Excision de neurinome du nerf auditif, par voie translabyrinthique
02.06.30↔	Reconstruction de la boîte crânienne et des os faciaux avec un implant simple (ciment osseux, matériau alloplastique)	04.01.99↔	Excision de neurinome du nerf auditif, autre
02.07↔	Enlèvement de plaque crânienne	04.41↔	Décompression de la racine du nerf trijumeau
02.12.10↔	Autre réparation de méninges cérébrales sans cranioplastie	07.13.00↔	Biopsie de la glande hypophyse, par voie transfrontale, SAP
02.12.20↔	Autre réparation de méninges cérébrales avec cranioplastie	07.13.10↔	Biopsie fermée [percutanée] [à l'aiguille] de la glande hypophyse, par voie transfrontale
02.12.21↔	Autre duroplastie avec cranioplastie de la convexité	07.13.11↔	Biopsie ouverte de la glande hypophyse, par voie transfrontale
02.12.22↔	Autre duroplastie avec cranioplastie de la charnière crânio-cervicale	07.13.12↔	Biopsie stéréotaxique de la glande hypophyse, par voie transfrontale
02.13↔	Ligature de vaisseaux méningés	07.13.99↔	Biopsie de la glande hypophyse par voie transfrontale, autre
02.14↔	Excision du plexus choroïde	07.14.00↔	Biopsie de la glande hypophyse par voie transsphénoïdale, SAP
02.2↔	Ventriculostomie	07.14.10↔	Biopsie fermée [percutanée] [à l'aiguille] de la glande hypophyse par voie transsphénoïdale
02.51.00↔	Synangiostomie, SAP	07.14.11↔	Biopsie ouverte de la glande hypophyse, par voie transsphénoïdale
02.51.11↔	EDAS (encéphalo-duro-artério-synangiostomie)	07.14.12↔	Biopsie stéréotaxique de la glande hypophyse, par voie transsphénoïdale
02.51.12↔	EDAS (encéphalo-duro-artério-synangiostomie), application de la dure-mère inversée sur le cortex cérébral	07.14.99↔	Biopsie de la glande hypophyse par voie transsphénoïdale, autre
02.51.13↔	EDAS (encéphalo-duro-artério-synangiostomie), application d'une artère et de la dure-mère inversée sur le cortex cérébral	07.15↔	Biopsie de glande hypophyse, par voie non précisée
02.51.14↔	EMS (encéphalo-myo-synangiostomie)	07.17.00↔	Biopsie de la glande pinéale, SAP
02.51.15↔	EGPS (encéphalo-galéo-périosto-synangiostomie)	07.17.10↔	Biopsie fermée [percutanée] [à l'aiguille] de la glande pinéale
02.51.99↔	Synangiostomie, autre	07.17.11↔	Biopsie ouverte de la glande pinéale
02.92↔	Réparation du cerveau	07.17.12↔	Biopsie stéréotaxique de la glande pinéale
02.93.30↔	Implantation ou remplacement d'électrode(s) de neurostimulateur intracrânien, SAP	07.17.99↔	Biopsie de la glande pinéale, autre
02.93.31↔	Implantation ou remplacement de micro-électrode(s) temporaire(s) de dérivation et de stimulation monoloculaire	07.51↔	Exploration du champ épiphysaire
02.93.32↔	Implantation ou remplacement de micro-électrode(s) temporaire(s) de dérivation et de stimulation multiloculaire	07.52↔	Incision de l'épiphysaire
02.93.33↔	Implantation ou remplacement de micro-électrode(s) permanente(s) de dérivation et de stimulation monoloculaire	07.53↔	Excision partielle de l'épiphysaire
02.93.34↔	Implantation ou remplacement de micro-électrode(s) permanente(s) de dérivation et de stimulation multiloculaire	07.54↔	Excision totale de l'épiphysaire
02.93.39↔	Implantation ou remplacement d'électrode(s) de neurostimulateur intracrânien, autre	07.59↔	Opérations de l'épiphysaire, autre
02.93.40↔	Révision sans remplacement d'électrode(s) de neurostimulateur intracrânien, SAP	07.61↔	Excision partielle de l'hypophyse par voie sous-frontale
02.93.41↔	Révision sans remplacement d'électrode(s) de neurostimulateur intracrânien, stéréotaxique, système permanent à une électrode pour stimulation permanente	07.62↔	Excision partielle de l'hypophyse, voie transsphénoïdale
02.93.42↔	Révision sans remplacement d'électrode(s) de neurostimulateur intracrânien, stéréotaxique, système permanent à plusieurs électrodes pour stimulation permanente	07.63↔	Excision partielle de l'hypophyse, approche non précisée
02.93.49↔	Révision sans remplacement d'électrode(s) de neurostimulateur intracrânien, autre	07.64↔	Excision totale de l'hypophyse, voie sous-frontale
02.96↔	Insertion d'électrodes sphénoïdales	07.65↔	Excision totale de l'hypophyse, voie transsphénoïdale
02.99.10↔	Interventions stéréotaxiques au niveau du liquide céphalo-rachidien	07.68↔	Excision totale de l'hypophyse, autre voie précisée
02.99.11↔	Implantation et explantation stéréotaxique de matériel radioactif en tant qu'intervention indépendante	07.69↔	Excision totale de l'hypophyse, approche non précisée
02.99.12↔	Implantation stéréotaxique de tissu dans le crâne, le cerveau et les méninges cérébrales	07.71↔	Exploration de la fosse hypophysaire
02.99.13↔	Instillation stéréotaxique de médicaments en tant qu'intervention indépendante	07.72↔	Incision de l'hypophyse
02.99.14↔	Implantation, révision ou remplacement stéréotaxique de cathéter(s) intracérébral(aux) pour perfusion intraventriculaire	07.79↔	Opération de l'hypophyse, autre
02.99.20↔	Conversion d'une dérivation (drainage) de liquide céphalo-rachidien en une dérivation multiple	38.01↔	Incision de vaisseaux intracrâniens
02.99.29↔	Autre révision et enlèvement de dérivation de liquide céphalo-rachidien	38.31↔	Résection de vaisseaux intracrâniens, avec anastomose
02.99.30↔	Implantation ou remplacement de capteur de mesure intracrânien	38.41↔	Résection de vaisseaux intracrâniens, avec remplacement
02.99.31↔	Révision sans remplacement de capteur de mesure intracrânien	38.61↔	Autre excision de vaisseaux intracrâniens
02.99.40↔	Implantation ou remplacement de neuroprothèse	39.28↔	Pontage ou shunt vasculaire extra-intracrânien
02.99.41↔	Révision sans remplacement de neuroprothèse	39.2a↔	Pontage ou shunt vasculaire intra-intracrânien
02.99.50↔	Implantation et enlèvement de système de cathéter à ballonnet pour brachythérapie intracérébrale	39.51.00↔	Clippage d'anévrisme, SAP
02.99.90↔	Autre opération stéréotaxique du crâne, du cerveau et des méninges cérébrales	39.51.11↔	Clippage d'anévrisme intracrânien
04.01.00↔	Excision de neurinome du nerf auditif, SAP	39.51.99↔	Clippage d'anévrisme, autre
		39.53↔	Réparation de fistule artério-veineuse
		92.39.00↔	Autre radiochirurgie stéréotaxique, SAP
		92.39.01↔	Autre radiothérapie de haut voltage, radiochirurgie stéréotaxique, fractionnée, cérébrale, SAP
		92.39.11↔	Autre radiothérapie de haut voltage, radiochirurgie stéréotaxique, fractionnée, extracérébrale, SAP
		92.39.20↔	Autre radiothérapie de haut voltage, radiochirurgie stéréotaxique, fractionnée: cérébrale, radiothérapie à intensité modulée
		92.39.21↔	Autre radiothérapie de haut voltage, radiochirurgie stéréotaxique, fractionnée: cérébrale, Intensity Modulated Arc Therapy (IMAT).
		92.39.22↔	Autre radiothérapie de haut voltage, radiochirurgie stéréotaxique, fractionnée: cérébrale, guidée par l'image
		92.39.29↔	Autre radiothérapie de haut voltage, radiochirurgie stéréotaxique, fractionnée, extracérébrale, autre
		92.39.30↔	Autre radiothérapie de haut voltage, radiochirurgie stéréotaxique, fractionnée: extracérébrale, radiothérapie avec modulation d'intensité

- 92.39.31↔ Autre radiothérapie de haut voltage, radiochirurgie stéréotaxique, fractionnée: extracérébrale, Intensity Modulated Arc Therapy (IMAT).
- 92.39.32↔ Autre radiothérapie de haut voltage, radiochirurgie stéréotaxique, fractionnée: extracérébrale, guidée par l'image

- 92.39.39↔ Autre radiothérapie de haut voltage, radiochirurgie stéréotaxique, fractionnée, extracérébrale, autre

procédure B02-6

- 99.b7.13†↔ Traitement complexe de médecine intensive, 185 à 360 points de dépense
- 99.b7.14†↔ Traitement complexe de médecine intensive, 361 à 552 points de dépense
- 99.b7.15†↔ Traitement complexe de médecine intensive, 553 à 828 points de dépense
- 99.b7.16†↔ Traitement complexe de médecine intensive, 829 à 1104 points de dépense
- 99.b7.17†↔ Traitement complexe de médecine intensive, 1105 à 1380 points de dépense
- 99.b7.18†↔ Traitement complexe de médecine intensive, 1381 à 1656 points de dépense
- 99.b7.1a†↔ Traitement complexe de médecine intensive, 1657 à 1932 points de dépense
- 99.b7.1b†↔ Traitement complexe de médecine intensive, 1933 à 2208 points de dépense
- 99.b7.1c†↔ Traitement complexe de médecine intensive, 2209 à 2484 points de dépense
- 99.b7.1d†↔ Traitement complexe de médecine intensive, 2485 à 2760 points de dépense
- 99.b7.1e†↔ Traitement complexe de médecine intensive, 2761 à 3220 points de dépense
- 99.b7.1f†↔ Traitement complexe de médecine intensive, 3221 à 3680 points de dépense
- 99.b7.1g†↔ Traitement complexe de médecine intensive, 3681 à 4600 points de dépense
- 99.b7.1h†↔ Traitement complexe de médecine intensive, 4601 à 5520 points de dépense
- 99.b7.1i†↔ Traitement complexe de médecine intensive, 5521 à 7360 points de dépense
- 99.b7.1j†↔ Traitement complexe de médecine intensive, 7361 à 9200 points de dépense
- 99.b7.1k†↔ Traitement complexe de médecine intensive, 9201 à 11040 points de dépense
- 99.b7.1l†↔ Traitement complexe de médecine intensive, 11041 à 13800 points de dépense
- 99.b7.1m†↔ Traitement complexe de médecine intensive, 13801 à 16560 points de dépense
- 99.b7.1n†↔ Traitement complexe de médecine intensive, 16561 à 19320 points de dépense
- 99.b7.1o†↔ Traitement complexe de médecine intensive, 19321 points de dépense et plus
- 99.b7.21†↔ Traitement complexe de médecine intensive chez l'enfant (procédure de base), 197 à 392 points de dépense
- 99.b7.22†↔ Traitement complexe de médecine intensive chez l'enfant (procédure de base), 393 à 588 points de dépense

- 99.b7.23†↔ Traitement complexe de médecine intensive chez l'enfant (procédure de base), 589 à 784 points de dépense
- 99.b7.24†↔ Traitement complexe de médecine intensive chez l'enfant (procédure de base), 785 à 980 points de dépense
- 99.b7.25†↔ Traitement complexe de médecine intensive chez l'enfant (procédure de base), 981 à 1176 points de dépense
- 99.b7.26†↔ Traitement complexe de médecine intensive chez l'enfant (procédure de base), 1177 à 1470 points de dépense
- 99.b7.27†↔ Traitement complexe de médecine intensive chez l'enfant (procédure de base), 1471 à 1764 points de dépense
- 99.b7.28†↔ Traitement complexe de médecine intensive chez l'enfant (procédure de base), 1765 à 2058 points de dépense
- 99.b7.2a†↔ Traitement complexe de médecine intensive chez l'enfant (procédure de base), 2059 à 2352 points de dépense
- 99.b7.2b†↔ Traitement complexe de médecine intensive chez l'enfant (procédure de base), 2353 à 2646 points de dépense
- 99.b7.2c†↔ Traitement complexe de médecine intensive chez l'enfant (procédure de base), 2647 à 2940 points de dépense
- 99.b7.2d†↔ Traitement complexe de médecine intensive chez l'enfant (procédure de base), 2941 à 3430 points de dépense
- 99.b7.2e†↔ Traitement complexe de médecine intensive chez l'enfant (procédure de base), 3431 à 3920 points de dépense
- 99.b7.2f†↔ Traitement complexe de médecine intensive chez l'enfant (procédure de base), 3921 à 4410 points de dépense
- 99.b7.2g†↔ Traitement complexe de médecine intensive chez l'enfant (procédure de base), 4411 à 4900 points de dépense
- 99.b7.2h†↔ Traitement complexe de médecine intensive chez l'enfant (procédure de base), 4901 à 5880 points de dépense
- 99.b7.2i†↔ Traitement complexe de médecine intensive chez l'enfant (procédure de base), 5881 à 6860 points de dépense
- 99.b7.2j†↔ Traitement complexe de médecine intensive chez l'enfant (procédure de base), 6861 à 7840 points de dépense
- 99.b7.2k†↔ Traitement complexe de médecine intensive chez l'enfant (procédure de base), 7841 à 9800 points de dépense
- 99.b7.2l†↔ Traitement complexe de médecine intensive chez l'enfant (procédure de base), 9801 à 11760 points de dépense
- 99.b7.2m†↔ Traitement complexe de médecine intensive chez l'enfant (procédure de base), 11761 à 13720 points de dépense
- 99.b7.2n†↔ Traitement complexe de médecine intensive chez l'enfant (procédure de base), 13721 à 16660 points de dépense
- 99.b7.2o†↔ Traitement complexe de médecine intensive chez l'enfant (procédure de base), 16661 à 19600 points de dépense
- 99.b7.2p†↔ Traitement complexe de médecine intensive chez l'enfant (procédure de base), 19601 points de dépense et plus

procédure B02-7

- 00.94.31†↔ Monitoring neurophysiologique peropératoire, plus de 4 heures à 8 heures
- 00.94.32†↔ Monitoring neurophysiologique peropératoire, plus de 8 heures à 12 heures

- 00.94.33†↔ Monitoring neurophysiologique peropératoire, plus de 12 heures

ADRG B03**Interventions opératoires pour para/tétraplégie non aiguë ou interventions pour paralysie cérébrale, dystrophie musculaire, neuropathie avec CC extrêmement sévères, ou interventions sur la colonne vertébrale et la moelle osseuse**

Diagnostic principal dans le tableau B03-1 et procédure opératoire ou diagnostic principal dans le tableau B03-2 et (procédure dans le tableau B03-3 ou procédure dans le tableau B03-4) et PCCL > 3 ou au moins un(e) procédure dans le tableau B03-5

DRG B03A**Interventions opératoires pour para / tétraplégie non aiguë ou interventions pour paralysie cérébrale, dystrophie musculaire, neuropathie avec CC extrêmement sévères, ou interventions sur la colonne vertébrale et la moelle osseuse, et traitement complexe de soins intensifs > 196 / 119 points ou traitement complexe en U-IMC > 196 / 184 points**

Au moins un(e) procédure dans le tableau B03-6

DRG B03B**Interventions opératoires pour para / tétraplégie non aiguë ou interventions pour paralysie cérébrale, dystrophie musculaire, neuropathie avec CC extrêmement sévères, ou interventions sur la colonne vertébrale et la moelle osseuse, et proc. de complication**

Procédure dans le tableau B03-7 ou procédure dans le tableau B03-8

DRG B03C**Interventions opératoires pour para / tétraplégie non aiguë ou interventions pour paralysie cérébrale, dystrophie musculaire, neuropathie avec CC extrêmement sévères, ou interventions sur la colonne vertébrale et la moelle osseuse****diagnostic principal B03-1**

G04.1	Paraplégie spastique tropicale	G82.33	Tétraparésie et tétraplégie flasque: Paraplégie incomplète chronique
G82.02	Paraparésie et paraplégie flasque: Paraplégie complète chronique	G82.42	Tétraparésie et tétraplégie spastique: Paraplégie complète chronique
G82.03	Paraparésie et paraplégie flasque: Paraplégie incomplète chronique	G82.43	Tétraparésie et tétraplégie spastique: Paraplégie incomplète chronique
G82.12	Paraparésie et paraplégie spastique: Paraplégie complète chronique	G82.52	Tétraparésie et tétraplégie, sans précision: Paraplégie complète chronique
G82.13	Paraparésie et paraplégie spastique: Paraplégie incomplète chronique	G82.53	Tétraparésie et tétraplégie, sans précision: Paraplégie incomplète chronique
G82.22	Paraparésie et paraplégie, sans précision: Paraplégie complète chronique	P11.51	Lésion du rachis et de la moelle épinière due à un traumatisme obstétrical: Avec paraplégie chronique
G82.23	Paraparésie et paraplégie, sans précision: Paraplégie incomplète chronique		
G82.32	Tétraparésie et tétraplégie flasque: Paraplégie complète chronique		

diagnostic principal B03-2

G11.0	Ataxie congénitale non progressive	G35.10	Sclérose en plaques rémittente (évolution par poussées): Sans mention d'exacerbation aiguë ou de progression
G11.1	Ataxie cérébelleuse à début précoce	G35.11	Sclérose en plaques rémittente (évolution par poussées): Avec mention d'exacerbation aiguë ou de progression
G11.2	Ataxie cérébelleuse tardive	G35.20	Sclérose en plaques progressive d'emblée (chronique, progressive primaire): Sans mention d'exacerbation aiguë ou de progression
G11.3	Ataxie cérébelleuse avec défaut de réparation de l'ADN	G35.21	Sclérose en plaques progressive d'emblée (chronique, progressive primaire): Avec mention d'exacerbation aiguë ou de progression
G11.4	Paraplégie spastique héréditaire	G35.30	Sclérose en plaques rémittente progressive (chronique, secondairement progressive): Sans mention d'exacerbation aiguë ou de progression
G11.8	Autres ataxies héréditaires	G35.31	Sclérose en plaques rémittente progressive (chronique, secondairement progressive): Avec mention d'exacerbation aiguë ou de progression
G11.9	Ataxie héréditaire, sans précision	G35.9	Sclérose en plaques non précisée
G12.0	Amyotrophie spinale infantile, type I [Werdnig-Hoffman]	G36.0	Neuromyéélite optique [Devic]
G12.1	Autres amyotrophies spinales héréditaires	G36.1	Leucoencéphalite hémorragique aiguë et subaiguë [Hurst]
G12.2	Maladies du neurone moteur	G36.8	Autres affections démyélinisantes aiguës disséminées précisées
G12.8	Autres amyotrophies spinales et syndromes apparentés	G36.9	Affection démyélinisante aiguë disséminée, sans précision
G12.9	Amyotrophie spinale, sans précision	G37.0	Sclérose cérébrale diffuse
G21.0	Syndrome malin des neuroleptiques	G37.1	Démyélinisation centrale du corps calleux
G21.1	Autres syndromes secondaires parkinsoniens dus à des médicaments		
G23.1	Ophthalmoplégie supranucléaire progressive [maladie de Steele-Richardson-Olszewski]		
G25.80	Mouvements périodiques des jambes au cours du sommeil		
G25.81	Syndrome de(s) jambes sans repos [Restless Legs Syndrome]		
G25.88	Autres syndromes précisés extrapyramidaux et troubles de la motricité		
G35.0	Première manifestation d'une sclérose en plaques		

G37.2	Myélinolyse centropontine	G45.83	Autres accidents ischémiques cérébraux transitoires et syndromes apparentés: Régression totale en moins d'une heure
G37.3	Myélite transverse aiguë au cours d'affections démyélinisantes du système nerveux central	G45.89	Autres accidents ischémiques cérébraux transitoires et syndromes apparentés: Évolution de la Régression non précisée
G37.4	Myélite nécrosante subaiguë [Syndrome de Foix-Alajouanine]	G45.92	Accident ischémique cérébral transitoire, sans précision: Régression totale en 1 à 24 heures
G37.5	Sclérose concentrique [Baló]	G45.93	Accident ischémique cérébral transitoire, sans précision: Régression totale en moins d'une heure
G37.8	Autres affections démyélinisantes précisées du système nerveux central	G45.99	Accident ischémique cérébral transitoire, sans précision: Évolution de la Régression non précisée
G37.9	Affection démyélinisante du système nerveux central, sans précision	G47.4	Narcolepsie et cataplexie
G40.00	Syndrome pseudo-Lennox	G50.0	Névralgie du trijumeau
G40.01	POCS (CSWS) [pointes ondes continues pendant le sommeil lent]	G50.1	Algie faciale atypique
G40.02	Epilepsie psychomotrice bénigne [crises de terreur]	G50.8	Autres affections du nerf trijumeau
G40.08	Autres épilepsies idiopathiques (partielles) localisées (focales) et syndromes épileptiques à crises initialement focales	G50.9	Affection du nerf trijumeau, sans précision
G40.09	Epilepsie idiopathique (partielle) localisée (focale) et syndromes épileptiques à crises initialement focales, sans précision	G51.0	Paralysie faciale
G40.1	Epilepsie et syndromes épileptiques symptomatiques définis par leur localisation (focale, partielle) avec crises partielles simples	G51.1	Atteinte du ganglion géniculé
G40.2	Epilepsie et syndromes épileptiques symptomatiques définis par leur localisation (focale, partielle) avec des crises partielles complexes	G51.2	Syndrome de Melkersson-Rosenthal
G40.3	Epilepsie et syndromes épileptiques généralisés idiopathiques	G51.3	Hémispasme facial
G40.4	Autres épilepsies et syndromes épileptiques généralisés	G51.4	Myokymies faciales
G40.5	Syndromes épileptiques particuliers	G51.8	Autres affections du nerf facial
G40.6	Crise de grand mal, sans précision (avec ou sans petit mal)	G51.9	Affection du nerf facial, sans précision
G40.7	Petit mal, sans précision, sans crises de grand mal	G52.0	Affections du nerf olfactif [premier nerf crânien]
G40.8	Autres épilepsies	G52.1	Affections du nerf glossopharyngien [nerf crânien IX]
G40.9	Epilepsie, sans précision	G52.2	Affections du nerf vague [nerf crânien X]
G41.0	Etat de grand mal épileptique	G52.3	Affections du nerf grand hypoglosse [nerf crânien XII]
G41.1	Etat de petit mal épileptique	G52.7	Affections de plusieurs nerfs crâniens
G41.2	Etat de mal épileptique partiel complexe	G52.8	Affections d'autres nerfs crâniens précisés
G41.8	Autres états de mal épileptique	G52.9	Affection des nerfs crâniens, sans précision
G41.9	Etat de mal épileptique, sans précision	G54.0	Affections du plexus brachial
G43.0	Migraine sans aura [migraine commune]	G54.1	Affections du plexus lombosacré
G43.1	Migraine avec aura [migraine classique]	G54.2	Affections radiculaires cervicales, non classées ailleurs
G43.2	Etat de mal migraineux	G54.3	Affections radiculaires thoraciques, non classées ailleurs
G43.3	Migraine compliquée	G54.4	Affections radiculaires lombosacrées, non classées ailleurs
G43.8	Autres migraines	G54.5	Névralgie amyotrophique
G43.9	Migraine, sans précision	G54.6	Syndrome douloureux du membre fantôme
G44.0	Syndrome d'algie vasculaire de la face	G54.7	Syndrome du membre fantôme sans élément douloureux
G44.1	Céphalée vasculaire, non classée ailleurs	G54.8	Autres affections des racines et des plexus nerveux
G44.4	Céphalée médicamenteuse, non classée ailleurs	G54.9	Affection des racines et des plexus nerveux, sans précision
G45.02	Syndrome vertébro-basilaire: Régression totale en 1 à 24 heures	G56.0	Syndrome du canal carpien
G45.03	Syndrome vertébro-basilaire: Régression totale en moins d'une heure	G56.1	Autres lésions du nerf médian
G45.09	Syndrome vertébro-basilaire: Évolution de la Régression non précisée	G56.2	Lésion du nerf cubital
G45.12	Syndrome carotidien (hémisphérique): Régression totale en 1 à 24 heures	G56.3	Lésion du nerf radial
G45.13	Syndrome carotidien (hémisphérique): Régression totale en moins d'une heure	G56.4	Causalgie
G45.19	Syndrome carotidien (hémisphérique): Évolution de la Régression non précisée	G56.8	Autres mononévrites du membre supérieur
G45.22	Accident ischémique transitoire de territoires artériels précérébraux multiples et bilatéraux: Régression totale en 1 à 24 heures	G56.9	Mononévrite du membre supérieur, sans précision
G45.23	Accident ischémique transitoire de territoires artériels précérébraux multiples et bilatéraux: Régression totale en moins d'une heure	G57.0	Lésion du nerf sciatique
G45.29	Accident ischémique transitoire de territoires artériels précérébraux multiples et bilatéraux: Évolution de la Régression non précisée	G57.1	Méralgie paresthésique
G45.42	Amnésie globale transitoire: Régression totale en 1 à 24 heures	G57.2	Lésion du nerf fémoral
G45.43	Amnésie globale transitoire: Régression totale en moins d'une heure	G57.3	Lésion du nerf sciatique poplitée externe
G45.49	Amnésie globale transitoire: Évolution de la Régression non précisée	G57.4	Lésion du nerf sciatique poplitée interne
G45.82	Autres accidents ischémiques cérébraux transitoires et syndromes apparentés: Régression totale en 1 à 24 heures	G57.5	Syndrome du canal tarsien
		G57.6	Lésion du nerf plantaire
		G57.8	Autres mononévrites du membre inférieur
		G57.9	Mononévrite du membre inférieur, sans précision
		G58.0	Névrite intercostale
		G58.7	Mononévrite de sièges multiples
		G58.8	Autres mononévrites précisées
		G58.9	Mononévrite, sans précision
		G60.0	Neuropathie héréditaire motrice et sensorielle
		G60.1	Maladie de Refsum
		G60.2	Neuropathie associée à une ataxie héréditaire
		G60.3	Neuropathie progressive idiopathique
		G60.8	Autres neuropathies héréditaires et idiopathiques
		G60.9	Neuropathie héréditaire et idiopathique, sans précision
		G61.0	Syndrome de Guillain-Barré
		G61.1	Neuropathie sérique
		G61.8	Autres polynévrites inflammatoires
		G61.9	Polynévrite inflammatoire, sans précision
		G62.0	Polynévrite médicamenteuse

G62.1	Polynévrite alcoolique	G96.9	Affection du système nerveux central, sans précision
G62.2	Polynévrite due à d'autres agents toxiques	G97.0	Écoulement de liquide céphalorachidien après rachicentèse
G62.80	Polyneuropathie de réanimation	G97.1	Autre réaction secondaire à une rachicentèse
G62.88	Autres polyneuropathies précisées	G98	Autres affections du système nerveux, non classées ailleurs
G62.9	Polynévrite, sans précision	H47.1	Œdème papillaire, sans précision
G64	Autres affections du système nerveux périphérique	H47.4	Affections du chiasma optique
G70.0	Myasthénie	H47.5	Affections des autres voies optiques
G70.1	Affections neuro-musculaires toxiques	H47.6	Affections du cortex visuel
G70.2	Myasthénie congénitale et au cours du développement	H47.7	Affection des voies optiques, sans précision
G70.8	Autres affections neuro-musculaires précisées	H51.2	Ophthalmoplégie internucléaire
G70.9	Affection neuro-musculaire, sans précision	I60.0	Hémorragie sous-arachnoïdienne de la bifurcation et du siphon carotidien
G71.0	Dystrophie musculaire	I60.1	Hémorragie sous-arachnoïdienne de l'artère cérébrale moyenne
G71.1	Affections myotoniques	I60.2	Hémorragie sous-arachnoïdienne de l'artère communicante antérieure
G71.2	Myopathies congénitales	I60.3	Hémorragie sous-arachnoïdienne de l'artère communicante postérieure
G71.3	Myopathie mitochondriale, non classée ailleurs	I60.4	Hémorragie sous-arachnoïdienne de l'artère basilaire
G71.8	Autres affections musculaires primitives	I60.5	Hémorragie sous-arachnoïdienne de l'artère vertébrale
G71.9	Affection musculaire primitive, sans précision	I60.6	Hémorragie sous-arachnoïdienne d'autres artères intracrâniennes
G72.0	Myopathie médicamenteuse	I60.7	Hémorragie sous-arachnoïdienne d'une artère intracrânienne, sans précision
G72.1	Myopathie alcoolique	I60.8	Autres hémorragies sous-arachnoïdiennes
G72.2	Myopathie due à d'autres agents toxiques	I60.9	Hémorragie sous-arachnoïdienne, sans précision
G72.3	Paralysies périodiques	I61.0	Hémorragie intracérébrale hémisphérique, sous-corticale
G72.4	Myopathie inflammatoire, non classée ailleurs	I61.1	Hémorragie intracérébrale hémisphérique, corticale
G72.80	Myopathie de réanimation	I61.2	Hémorragie intracérébrale hémisphérique, non précisée
G72.88	Autres myopathies précisées	I61.3	Hémorragie intracérébrale du tronc cérébral
G72.9	Myopathie, sans précision	I61.4	Hémorragie intracérébrale cérébelleuse
G80.0	Paralysie cérébrale spastique quadriplégique	I61.5	Hémorragie intracérébrale intraventriculaire
G80.1	Paralysie cérébrale spastique diplégique	I61.6	Hémorragie intracérébrale, localisations multiples
G80.2	Infirmitté motrice cérébrale, forme spastique hémiplegique	I61.8	Autres hémorragies intracérébrales
G80.3	Paralysie cérébrale dyskinétique	I61.9	Hémorragie intracérébrale, sans précision
G80.4	Paralysie cérébrale ataxique	I62.00	Hémorragie sous-durale (aiguë) (non traumatique): Aiguë
G80.8	Autres infirmités motrices cérébrales	I62.01	Hémorragie sous-durale (aiguë) (non traumatique): Subaiguë
G80.9	Paralysie cérébrale, sans précision	I62.02	Hémorragie sous-durale (aiguë) (non traumatique): Chronique
G81.0	Hémi-parésie ou hémiplégie flasque	I62.09	Hémorragie sous-durale (aiguë) (non traumatique): Non précisée
G81.1	Hémi-parésie ou hémiplégie spastique	I62.1	Hémorragie extradurale non traumatique
G81.9	Hémi-parésie ou hémiplégie, sans précision	I62.9	Hémorragie intracrânienne (non traumatique), sans précision
G83.0	Diparésie et diplégie des membres supérieurs	I63.0	Infarctus cérébral dû à une thrombose des artères précérébrales
G83.1	Monoplégie d'un membre inférieur	I63.1	Infarctus cérébral dû à une embolie des artères précérébrales
G83.2	Monoparésie et monoplégie d'un membre supérieur	I63.2	Infarctus cérébral dû à une occlusion ou sténose des artères précérébrales, de mécanisme non précisé
G83.3	Monoparésie et monoplégie, sans précision	I63.3	Infarctus cérébral dû à une thrombose des artères cérébrales
G83.40	Syndrome de la queue de cheval complet	I63.4	Infarctus cérébral dû à une embolie des artères cérébrales
G83.41	Syndrome de la queue de cheval incomplet	I63.5	Infarctus cérébral dû à une occlusion ou sténose des artères cérébrales, de mécanisme non précisé
G83.49	Syndrome de la queue de cheval, non précisé	I63.6	Infarctus cérébral dû à une thrombose veineuse cérébrale, non pyogène
G83.5	Locked-in syndrome [syndrome de déafférentation motrice]	I63.8	Autres infarctus cérébraux
G83.8	Autres syndromes paralytiques précisés	I63.9	Infarctus cérébral, sans précision
G83.9	Syndrome paralytique, sans précision	I64	Accident vasculaire cérébral, non précisé comme étant hémorragique ou par infarctus
G90.08	Autre neuropathie autonome périphérique idiopathique	I65.0	Occlusion et sténose de l'artère vertébrale
G90.09	Neuropathie autonome périphérique idiopathique, non précisée	I65.1	Occlusion et sténose de l'artère basilaire
G90.1	Dysautonomie familiale [Riley-Day]	I65.2	Occlusion et sténose de l'artère carotide
G90.2	Syndrome de Claude Bernard-Horner	I65.3	Occlusion et sténose des artères précérébrales, multiples et bilatérales
G90.40	Dysrèflexie autonome manifestée par des crises hypertoniques	I65.8	Occlusion et sténose d'une autre artère précérébrale
G90.41	Dysrèflexie autonome manifestée par des crises de transpiration	I65.9	Occlusion et sténose d'une artère précérébrale, sans précision
G90.48	Autres dysrèflexies autonomes	I66.0	Occlusion et sténose de l'artère cérébrale moyenne
G90.49	Dysrèflexie autonome, non précisée	I66.1	Occlusion et sténose de l'artère cérébrale antérieure
G90.8	Autres affections du système nerveux autonome	I66.2	Occlusion et sténose de l'artère cérébrale postérieure
G90.9	Affection du système nerveux autonome, sans précision	I66.3	Occlusion et sténose des artères cérébelleuses
G92	Encéphalopathie toxique	I66.4	Occlusion et sténose des artères cérébrales, multiples et bilatérales
G93.0	Kystes cérébraux	I66.8	Occlusion et sténose d'une autre artère cérébrale
G93.1	Lésion cérébrale anoxique, non classée ailleurs	I66.9	Occlusion et sténose d'une artère cérébrale, sans précision
G93.2	Hypertension intracrânienne bénigne [hypertension intracrânienne idiopathique]	I67.10	Anévrisme cérébral (acquis)
G93.4	Encéphalopathie, sans précision		
G93.5	Compression du cerveau		
G93.6	Œdème cérébral		
G93.80	Syndrome apallique		
G93.88	Autres affections cérébrales précisées		
G93.9	Affection du cerveau, sans précision		
G95.0	Syringomyélie et syringobulbie		
G96.0	Écoulement de liquide céphalorachidien		
G96.1	Affection des méninges, non classée ailleurs		
G96.8	Autres affections précisées du système nerveux central		

I67.11	Fistule artérioveineuse cérébrale (acquise)	Q00.0	Anencéphalie
I67.2	Athérosclérose cérébrale	Q00.1	Cranio-rachischisis
I67.5	Maladie de Moyamoya	Q00.2	Inencéphalie
I67.6	Thrombose non pyogène du système veineux intracrânien	Q01.0	Encéphalocèle frontale
I67.7	Artérite cérébrale, non classée ailleurs	Q01.1	Encéphalocèle naso-frontale
I67.80	Vasospasme au cours d'hémorragie sous-arachnoïdienne	Q01.2	Encéphalocèle occipitale
I67.88	Autres maladies cérébrovasculaires précisées	Q01.8	Encéphalocèle d'autres localisations
I67.9	Maladie cérébrovasculaire, sans précision	Q01.9	Encéphalocèle, sans précision
M21.33	Poignet ou pied tombant (acquis): Avant-bras cubitus articulation du poignet	Q02	Microcéphalie
M21.50	Main et pied bot(e) ou en griffe acquis(e): Sièges multiples	Q03.0	Malformations de l'aqueduc de Sylvius
M21.54	Main et pied bot(e) ou en griffe acquis(e): Main carpe	Q03.1	Atrésie des fentes de Luschka et du foramen de Magendie
M53.0	Syndrome cervico-céphalique	Q03.8	Autres hydrocéphalies congénitales
M53.1	Syndrome cervico-brachial	Q03.9	Hydrocéphalie congénitale, sans précision
M54.10	Radiculopathie: Localisations multiples de la colonne vertébrale	Q04.0	Malformations congénitales du corps calleux
M54.11	Radiculopathie: Région occipito-atloïdo-axoïdienne	Q04.1	Arhinencéphalie
M54.12	Radiculopathie: Région cervicale	Q04.2	Holoprosencéphalie
M54.13	Radiculopathie: Région cervico-dorsale	Q04.3	Autres anomalies localisées du développement de l'encéphale
M54.19	Radiculopathie: Localisation non précisée	Q04.4	Dysplasie du septum et des voies optiques
M79.20	Névrалgie et névrite, sans précision: Sièges multiples	Q04.5	Mégalencéphalie
M79.21	Névrалgie et névrite, sans précision: Région scapulaire	Q04.6	Kystes cérébraux congénitaux
M79.22	Névrалgie et névrite, sans précision: Bras humérus articulation du coude	Q04.8	Autres malformations congénitales précisées de l'encéphale
M79.23	Névrалgie et névrite, sans précision: Avant-bras cubitus articulation du poignet	Q04.9	Malformation congénitale de l'encéphale, sans précision
M79.24	Névrалgie et névrite, sans précision: Main carpe	Q05.0	Spina bifida cervical, avec hydrocéphalie
M79.25	Névrалgie et névrite, sans précision: Région pelvienne	Q05.1	Spina bifida thoracique, avec hydrocéphalie
M79.26	Névrалgie et névrite, sans précision: Jambe	Q05.2	Spina bifida lombaire, avec hydrocéphalie
M79.27	Névrалgie et névrite, sans précision: Cheville et métatarse	Q05.3	Spina bifida sacré, avec hydrocéphalie
M79.28	Névrалgie et névrite, sans précision: Autres	Q05.4	Spina bifida, avec hydrocéphalie, sans précision
M79.29	Névrалgie et névrite, sans précision: Localisations non précisées	Q05.5	Spina bifida cervical, sans hydrocéphalie
M89.00	Algoneurodystrophie: Sièges multiples	Q05.6	Spina bifida thoracique, sans hydrocéphalie
M89.01	Algoneurodystrophie: Région scapulaire	Q05.7	Spina bifida lombaire, sans hydrocéphalie
M89.02	Algoneurodystrophie: Bras humérus articulation du coude	Q05.8	Spina bifida sacré, sans hydrocéphalie
M89.03	Algoneurodystrophie: Avant-bras cubitus articulation du poignet	Q05.9	Spina bifida, sans précision
M89.04	Algoneurodystrophie: Main carpe	Q06.0	Amyélie
M89.05	Algoneurodystrophie: Région pelvienne	Q06.1	Hypoplasie et dysplasie de la moelle épinière
M89.06	Algoneurodystrophie: Jambe	Q06.2	Diastématomyélie
M89.07	Algoneurodystrophie: Cheville et métatarse	Q06.3	Autres malformations congénitales de la queue de cheval
M89.08	Algoneurodystrophie: Autres	Q06.4	Hydromyélie
M89.09	Algoneurodystrophie: Localisations non précisées	Q06.8	Autres malformations congénitales précisées de la moelle épinière
P11.3	Lésion du nerf facial due à un traumatisme obstétrical [nerf crânien VII]	Q06.9	Malformation congénitale de la moelle épinière, sans précision
P11.4	Lésion des autres nerfs crâniens due à un traumatisme obstétrical	Q07.0	Syndrome d'Arnold-Chiari
P14.0	Paralysie de Duchenne-Erb due à un traumatisme obstétrical	Q07.8	Autres malformations congénitales précisées du système nerveux
P14.1	Paralysie de Dejerine-Klumpke due à un traumatisme obstétrical	Q07.9	Malformation congénitale du système nerveux, sans précision
P14.2	Paralysie du nerf phrénique due à un traumatisme obstétrical	Q28.00	Anévrisme artérioveineux congénital des vaisseaux précérébraux
P14.3	Autres lésions du plexus brachial dues à un traumatisme obstétrical	Q28.01	Fistule artérioveineuse congénitale des vaisseaux précérébraux
P14.8	Lésions d'autres parties du système nerveux périphérique dues à un traumatisme obstétrical	Q28.08	Autres malformations artérioveineuses congénitales des vaisseaux précérébraux
P14.9	Lésion du système nerveux périphérique due à un traumatisme obstétrical, sans précision	Q28.09	Malformation artérioveineuse congénitale des vaisseaux précérébraux, non précisée
P21.0	Asphyxie obstétricale grave	Q28.10	Anévrisme congénital des vaisseaux précérébraux
P21.1	Asphyxie obstétricale légère ou modérée	Q28.11	Fistule congénitale des vaisseaux précérébraux
P21.9	Asphyxie obstétricale, sans précision	Q28.18	Autres malformations congénitales des vaisseaux précérébraux
P90	Convulsions du nouveau-né	Q28.19	Malformation congénitale des vaisseaux précérébraux, non précisée
P91.0	Ischémie cérébrale néonatale	Q28.20	Anévrisme artérioveineux congénital des vaisseaux cérébraux
P91.1	Kystes périventriculaires acquis du nouveau-né	Q28.21	Fistule artérioveineuse congénitale des vaisseaux cérébraux
P91.2	Leucomalacie cérébrale néonatale	Q28.28	Autres malformations artérioveineuses congénitales des vaisseaux cérébraux
P91.3	Irritabilité cérébrale du nouveau-né	Q28.29	Malformation artérioveineuse congénitale des vaisseaux cérébraux, non précisée
P91.4	Baisse de l'activité cérébrale du nouveau-né	Q28.30	Anévrisme congénital des vaisseaux cérébraux
P91.5	Coma du nouveau-né	Q28.31	Fistule congénitale des vaisseaux cérébraux
P91.6	Encéphalopathie anoxo-ischémique [hypoxique ischémique] du nouveau-né	Q28.38	Autres malformations congénitales des vaisseaux cérébraux
P91.80	Syndrome d'enfermement et syndrome apallique chez le nouveau-né	Q28.39	Malformation congénitale des vaisseaux cérébraux, non précisée
P91.88	Autres troubles cérébraux non précisés chez le nouveau-né	Q76.0	Spina bifida occulta
P91.9	Affection cérébrale du nouveau-né, sans précision	Q85.1	Sclérose tubéreuse
P94.0	Myasthénie transitoire néonatale		

procédure B03-3

01.24.00↔	Autre craniotomie, SAP	77.27.10↔	Ostéotomie cunéiforme, tibia
01.24.10↔	Autre craniotomie avec décompression	77.27.20↔	Ostéotomie cunéiforme, péroné
01.24.11↔	Autre craniotomie pour évacuation d'hématome épidural	77.27.99↔	Ostéotomie cunéiforme, tibia et péroné, autre
01.24.12↔	Autre craniotomie pour évacuation d'empyème épidural	77.29.00↔	Autre ostéotomie cunéiforme, autre site spécifié, sauf os de la face, SAP
01.24.13↔	Autre craniotomie, insertion de matériel alloplastique ou de réservoir médicamenteux dans les os crâniens ou l'espace épidural	77.29.10↔	Ostéotomie cunéiforme, phalanges de la main
01.24.14↔	Autre craniotomie, ablation de matériel alloplastique ou de réservoir médicamenteux des os crâniens ou de l'espace épidural	77.29.20↔	Ostéotomie cunéiforme, vertèbre
01.24.15↔	Autre craniotomie, extraction de corps étranger des os crâniens ou de l'espace épidural	77.29.40↔	Ostéotomie cunéiforme, phalanges du pied
01.24.16↔	Autre craniotomie pour autre drainage de liquide épidural ou pour d'autres raisons	77.29.99↔	Autre ostéotomie cunéiforme, autre site spécifié, sauf os de la face, autre
01.24.20↔	Craniotomie, abord par la calotte crânienne, SAP	77.35.00↔	Autre section osseuse, fémur, SAP
01.24.21↔	Trépanation de la calotte crânienne comme voie d'abord	77.35.10↔	Ostéotomie de rotation du col fémoral
01.24.22↔	Craniotomie stéréotaxique, abord par la calotte crânienne	77.35.11↔	Corticotomie et transport de segment du col fémoral
01.24.29↔	Craniotomie, abord par la calotte crânienne, autre	77.35.12↔	Ostéotomie complexe (pluridimensionnelle) du col fémoral (avec correction axiale)
01.24.30↔	Abord de la base du crâne, SAP	77.35.19↔	Autre section osseuse du col fémoral
01.24.31↔	Abord de la base du crâne, voie transorale	77.35.20↔	Ostéotomie de rotation d'autre partie du fémur
01.24.32↔	Abord de la base du crâne, voie transorale, avec division du voile du palais	77.35.21↔	Corticotomie et transport de segment d'autre partie du fémur
01.24.33↔	Abord de la base du crâne, voie transorale, avec division du voile du palais ainsi que du palais osseux	77.35.22↔	Ostéotomie complexe (pluridimensionnelle) d'autre partie du fémur (avec correction axiale)
01.24.34↔	Abord de la base du crâne, voie transsphénoïdale	77.35.23↔	Autre section osseuse d'autre segment du fémur
01.24.35↔	Abord de la base du crâne, voie transethmoïdale	77.35.99↔	Autre section osseuse, fémur, autre
01.24.36↔	Abord de la base du crâne, voie transmastoiïdienne	77.37.00↔	Autre section osseuse, tibia et péroné, SAP
01.24.37↔	Abord de la base du crâne, voie translabyrinthique	77.37.10↔	Ostéotomie de rotation du tibia
01.24.38↔	Abord de la base du crâne, voie transpyramidale	77.37.12↔	Corticotomie et transport de segment tibial
01.24.39↔	Abord de la base du crâne, autre	77.37.13↔	Ostéotomie complexe (pluridimensionnelle) du tibia (avec correction axiale)
01.24.3a↔	Abord de la base du crâne, voie transcondyloïde	77.37.14↔	Ostéotomie valgusante ou varisante du tibia
01.24.3b↔	Abord de la base du crâne, voie transorbitaire	77.37.19↔	Autre section osseuse du tibia
01.24.3c↔	Abord de la base du crâne, avec ostéotomie type Le Fort I	77.37.20↔	Ostéotomie de rotation du péroné
01.24.3d↔	Abord de la base du crâne, voie transnasale-transcribroïde	77.37.21↔	Corticotomie et transport de segment du péroné
01.24.3e↔	Abord de la base du crâne, voie transnasale-transclivale	77.37.22↔	Ostéotomie complexe (pluridimensionnelle) du péroné (avec correction axiale)
01.24.3f↔	Abord de la base du crâne, voie transorale-transclivale	77.37.29↔	Autre section osseuse du péroné
01.24.3g↔	Abord de la base du crâne, voie transnasale-transptérygoïdienne	77.37.99↔	Autre section osseuse, tibia et péroné, autre
01.24.99↔	Autre craniotomie, autre	77.39.10↔	Ostéotomie de rotation de phalanges de la main
01.25.00↔	Autre craniectomie, SAP	77.39.19↔	Autre section osseuse de phalanges de la main
01.25.10↔	Autre craniectomie avec décompression	77.39.40↔	Ostéotomie correctrice de phalanges du pied
01.25.11↔	Autre craniectomie pour évacuation d'hématome épidural	77.39.49↔	Autre section osseuse phalanges du pied
01.25.12↔	Autre craniectomie pour évacuation d'empyème épidural	77.86↔	Autre ostectomie partielle, rotule
01.25.13↔	Autre craniectomie, extraction de corps étranger des os crâniens ou de l'espace épidural	78.05.10↔	Grefe osseuse, fémur, fragment à pédicule vascularisé avec anastomoses microvasculaires
01.25.14↔	Autre craniectomie, insertion de matériel alloplastique ou de réservoir médicamenteux dans les os crâniens ou l'espace épidural	78.05.11↔	Grefe osseuse, fémur, fragment à pédicule vascularisé sans anastomoses microvasculaires
01.25.19↔	Autre craniectomie pour drainage de liquide épidural ou pour d'autres raisons	78.05.13↔	Grefe d'os et de cartilage, fémur, autogène et allogène
01.25.20↔	Autre craniectomie, retranscraniectomie avec mise en place de drain	78.15.10↔	Réduction ouverte de fracture du col fémoral et du fémur proximal, stabilisée par fixateur externe
01.25.21↔	Autre craniectomie, retranscraniectomie pour ablation de matériel alloplastique ou de réservoir médicamenteux des os crâniens ou de l'espace épidural	78.15.40↔	Réduction fermée d'autre fracture du fémur, stabilisée par fixateur externe
01.25.99↔	Autre craniectomie, autre	78.15.99↔	Application de fixateur externe, fémur (inclus réduction de fracture), autre
77.16.00↔	Autre incision osseuse sans section, rotule, SAP	78.25.00↔	Raccourcissement d'os, fémur, SAP
77.16.10↔	Autre incision osseuse sans section, rotule, exploration et forage de l'os	78.25.10↔	Épiphysiodèse temporaire, col fémoral
77.16.11↔	Autre incision osseuse sans section, rotule, extraction de corps étranger	78.25.11↔	Épiphysiodèse permanente, col fémoral
77.16.12↔	Autre incision osseuse sans section, rotule, insertion et enlèvement de réservoir médicamenteux	78.25.12↔	Épiphysiolysse thérapeutique, col fémoral
77.16.13↔	Autre incision osseuse sans section, rotule, drainage	78.25.19↔	Autre raccourcissement d'os, col fémoral
77.16.99↔	Autre incision osseuse sans section, rotule, autre	78.25.20↔	Épiphysiodèse temporaire d'autres parties du fémur
77.25.00↔	Ostéotomie cunéiforme, fémur, SAP	78.25.21↔	Épiphysiodèse permanente d'autres parties du fémur
77.25.10↔	Ostéotomie cunéiforme, col fémoral	78.25.22↔	Épiphysiolysse thérapeutique d'autres parties du fémur
77.25.20↔	Ostéotomie cunéiforme d'autre partie du fémur	78.25.99↔	Raccourcissement d'os, fémur, autre
77.25.99↔	Ostéotomie cunéiforme, fémur, autre	78.30↔	Allongement d'os des membres, site non spécifié
77.27.00↔	Ostéotomie cunéiforme, tibia et péroné, SAP	78.35.00↔	Allongement d'os, fémur, SAP
		78.35.10↔	Allongement d'os, col fémoral
		78.35.19↔	Allongement d'os, autres parties du fémur
		78.35.99↔	Allongement d'os, fémur, autre
		78.39.10↔	Allongement d'os, phalanges de la main
		78.39.20↔	Allongement d'os, bassin
		78.39.30↔	Allongement d'os de phalanges du pied
		78.39.99↔	Allongement d'os, autre site spécifié, autre

78.45↔	Autres réparations ou opérations plastiques osseuses, fémur	78.69.38↔	Ablation de matériel implanté dans l'astragale et le calcaneum: autre matériel d'ostéosynthèse
78.60.05↔	Ablation de matériel implanté dans l'os, site non spécifié, enlèvement d'implant de remplacement (partiel) osseux	78.69.41↔	Ablation de matériel implanté dans les phalanges du pied: fil (intramédullaire), vis, cerclage-haubanage, plaque (à stabilité angulaire), fixateur externe, agrafes (de Blount)
78.60.08↔	Enlèvement de système interne d'allongement ou de transport de l'os (motorisé / non-motorisé), tout site	78.69.45↔	Ablation de matériel implanté dans l'os, autre site spécifié, sauf os de la face; enlèvement d'implant de remplacement (partiel) osseux, phalanges du pied
78.62.01↔	Ablation de matériel implanté dans l'humérus: fil (intramédullaire), vis, cerclage-haubanage, plaque (à stabilité angulaire), plaque angulaire/condylienne, clou médullaire, clou de verrouillage, vis de transfixation, fixateur externe, agrafes (de Blount)	78.69.48↔	Ablation de matériel implanté dans les phalanges du pied: autre matériel d'ostéosynthèse
78.62.02↔	Ablation de matériel implanté dans humérus: vis de compression dynamique, clou médullaire avec composante articulaire	78.69.51↔	Ablation de matériel implanté dans autre os spécifié: fil, cerclage-haubanage, agrafes de Blount
78.62.05↔	Ablation de matériel implanté dans l'os, humérus; enlèvement d'implant de remplacement (partiel) osseux, humérus	78.69.52↔	Ablation de matériel implanté dans autre os spécifié: vis, plaque (à stabilité angulaire), vis de compression dynamique, fil intramédullaire, clou médullaire, clou médullaire avec composante articulaire, clou de verrouillage, vis de transfixation, fixateur externe
78.62.08↔	Ablation de matériel implanté dans humérus: autre matériel d'ostéosynthèse	78.69.53↔	Ablation de matériel implanté dans autre os spécifié: plaque angulaire/condylienne
78.63.01↔	Ablation de matériel implanté dans le radius et le cubitus: fil (intramédullaire), vis, cerclage-haubanage, plaque (à stabilité angulaire), plaque angulaire/condylienne, clou médullaire, clou de verrouillage, vis de transfixation, fixateur externe, fixateur circulaire, agrafes (de Blount)	78.69.55↔	Ablation de matériel implanté dans l'os, autre site spécifié, sauf os de la face; enlèvement d'implant de remplacement (partiel) osseux, autre os spécifié
78.63.05↔	Ablation de matériel implanté dans l'os, radius et cubitus; enlèvement d'implant de remplacement (partiel) osseux, radius et cubitus	78.69.58↔	Ablation de matériel implanté dans autre os spécifié: autre matériel d'ostéosynthèse
78.63.08↔	Ablation de matériel implanté dans le radius et cubitus (proximal / diaphysaire / distal): autre matériel d'ostéosynthèse	78.69.61↔	Ablation de matériel d'ostéosynthèse au niveau de la colonne vertébrale
78.64.01↔	Ablation de matériel implanté dans l'os, os du carpe et du métacarpe: fil (intramédullaire), vis, cerclage-haubanage, plaque (à stabilité angulaire), fixateur externe, fixateur circulaire, agrafes (de Blount)	78.69.65↔	Ablation de matériel implanté dans l'os, autre site spécifié, sauf os de la face; enlèvement d'implant de remplacement (partiel) osseux, colonne vertébrale
78.64.05↔	Ablation de matériel implanté dans l'os, os du carpe et du métacarpe; enlèvement d'implant de remplacement (partiel) osseux, os du carpe et du métacarpe	78.69.71↔	Ablation arthroscopique de matériel d'ostéosynthèse
78.64.08↔	Ablation de matériel implanté dans l'os, os du carpe et du métacarpe: autre matériel d'ostéosynthèse	79.15.00↔	Réduction fermée de fracture du fémur, avec fixation interne, SAP
78.65.01↔	Ablation de matériel implanté dans le fémur: fil, fil intramédullaire, vis, cerclage-haubanage, plaque (à stabilité angulaire), plaque angulaire/condylienne, vis de compression dynamique, clou médullaire, fixateur externe, agrafes (de Blount)	79.15.10↔	Réduction fermée de fracture du fémur distal, avec fixation interne
78.65.02↔	Ablation de matériel implanté dans le fémur (col / proximal / distal, sauf diaphyse): clou médullaire avec composante articulaire, clou de verrouillage, vis de transfixation	79.15.20↔	Réduction fermée d'autre fracture du fémur, avec fixation interne
78.65.03↔	Ablation de matériel implanté dans le fémur (diaphyse): clou médullaire avec composante articulaire	79.15.99↔	Réduction fermée de fracture du fémur, avec fixation interne, autre
78.65.04↔	Ablation de matériel implanté dans le fémur (proximal / diaphyse / distal, sauf col): fixateur circulaire	79.35.00↔	Réduction ouverte de fracture du fémur, avec fixation interne, SAP
78.65.05↔	Ablation de matériel implanté dans l'os, fémur; enlèvement d'implant de remplacement (partiel) osseux, fémur	79.35.10↔	Réduction ouverte de fracture de la tête fémorale, avec fixation interne
78.65.08↔	Ablation de matériel implanté dans le fémur, autre matériel d'ostéosynthèse	79.35.11↔	Réduction ouverte de fracture du col fémoral et de du fémur proximal, avec fixation interne
78.69.11↔	Ablation de matériel implanté dans les phalanges de la main: fil (intramédullaire), vis, cerclage-haubanage, plaque (à stabilité angulaire), fixateur externe, agrafes (de Blount)	79.35.12↔	Réduction ouverte de fracture diaphysaire du fémur, avec fixation interne
78.69.15↔	Ablation de matériel implanté dans l'os, autre site spécifié, sauf os de la face; enlèvement d'implant de remplacement (partiel) osseux, phalanges de la main	79.35.13↔	Réduction ouverte de fracture du fémur distal, avec fixation interne
78.69.18↔	Ablation de matériel implanté dans les phalanges de la main: autre matériel d'ostéosynthèse	79.35.99↔	Réduction ouverte de fracture du fémur avec fixation interne, autre
78.69.21↔	Ablation de matériel implanté dans les os du bassin: fil, vis, cerclage-haubanage, fixateur externe, fixateur circulaire, agrafes (de Blount)	79.39.00↔	Réduction ouverte de fracture osseuse, autre site spécifié, avec fixation interne, SAP
78.69.22↔	Ablation de matériel implanté dans les os du bassin: plaque (à stabilité angulaire)	79.39.20↔	Réduction ouverte de fracture de l'acétabulum, avec fixation interne
78.69.25↔	Ablation de matériel implanté dans l'os, autre site spécifié, sauf os de la face; enlèvement d'implant de remplacement (partiel) osseux, os du bassin	79.39.99↔	Réduction ouverte de fracture osseuse, autre site spécifié, avec fixation interne, autre
78.69.28↔	Ablation de matériel implanté dans les os du bassin: autre matériel d'ostéosynthèse	79.89.00↔	Réduction ouverte de luxation, autre site spécifié, SAP
78.69.31↔	Ablation de matériel implanté dans l'astragale et le calcaneum: fil (intramédullaire), vis, cerclage-haubanage, plaque (à stabilité angulaire), fixateur externe, fixateur circulaire, agrafes (de Blount)	79.89.99↔	Réduction ouverte de luxation, autre site spécifié, autre
		80.05.00↔	Enlèvement d'endoprothèse de hanche, SAP
		80.05.15↔	Enlèvement d'endoprothèse totale de hanche
		80.05.16↔	Enlèvement d'endoprothèse totale de hanche, prothèse spéciale
		80.05.17↔	Enlèvement de la tige ainsi que de la tête d'une endoprothèse de hanche
		80.05.18↔	Enlèvement de la tige, de la tête ainsi que de l'insert d'une endoprothèse de hanche
		80.05.1a↔	Enlèvement de l'insert d'une endoprothèse de hanche
		80.05.1b↔	Enlèvement de la tête d'une endoprothèse de hanche
		80.05.1c↔	Enlèvement de la tête ainsi que de l'insert acétabulaire d'une endoprothèse de hanche
		80.05.1d↔	Enlèvement de la tête, de l'insert ainsi que de l'acétabulum d'une endoprothèse de hanche
		80.05.1e↔	Enlèvement de l'insert ainsi que de l'acétabulum d'une endoprothèse de hanche

80.05.1f↔	Enlèvement de la cage antiprotusion ainsi que de l'acétabulum d'une endoprothèse de hanche	81.47.11↔	Refixation d'un fragment ostéochondral sous arthroscopie, genou
80.05.1g↔	Enlèvement de la cage antiprotusion, de l'acétabulum, ainsi que de la tête d'une endoprothèse de hanche	81.47.14↔	Refixation chirurgicale ouverte du ménisque, genou
80.05.99↔	Enlèvement d'endoprothèse de hanche, autre	81.47.15↔	Refixation arthroscopique du ménisque, genou
80.46.00↔	Section de capsule articulaire, de ligament ou de cartilage, genou, SAP	81.47.16↔	Grefte de ménisque, genou
80.46.10↔	Section de capsule articulaire, de ligament ou de cartilage, articulation du genou	81.47.19↔	Refixation osseuse chirurgicale ouverte de ligament croisé, genou
80.46.20↔	Section de capsule articulaire, de ligament ou de cartilage, articulation tibio-péronière supérieure	81.47.20↔	Refixation osseuse arthroscopique de ligament croisé, genou
80.46.99↔	Section de capsule articulaire, de ligament ou de cartilage, genou, autre	81.47.23↔	Incision de l'os sous-chondral, genou, chirurgie ouverte
80.6x.00↔	Méniscectomie du genou, SAP	81.47.24↔	Incision de l'os sous-chondral sous arthroscopie, genou
80.6x.10↔	Méniscectomie du genou, sous arthroscopie, partielle	81.47.25↔	Incision de l'os sous-chondral avec insertion d'implant acellulaire sous arthroscopie, genou
80.6x.11↔	Méniscectomie du genou, sous arthroscopie, totale	81.47.26↔	Implantation dans le genou d'un substitut de cartilage métallique spécifiquement adapté au patient
80.6x.20↔	Méniscectomie du genou, chirurgicale ouverte, partielle	81.47.27↔	Arthroplastie de résection du genou
80.6x.21↔	Méniscectomie du genou, chirurgicale ouverte, totale	81.47.28↔	Incision chirurgicale ouverte de l'os sous-chondral avec insertion d'implant acellulaire, genou
80.6x.99↔	Méniscectomie du genou, autre	81.47.2a↔	Implantation dans le genou d'un substitut de cartilage métallique non spécifiquement adapté au patient
81.11↔	Arthrodèse de la cheville	81.47.30↔	Autre refixation et suture de l'appareil capsulo-ligamentaire du genou
81.12.00↔	Arthrodèse triple, SAP	81.47.31↔	Autre ligamentoplastie chirurgicale ouverte du genou
81.12.10↔	Arthrodèse talo-crurale [tibo-astragaliennetibio-tarsienne] et sous-talaire [sous-astragaliennet]	81.47.40↔	Autre réparation du genou, de la rotule et de ses structures de maintien
81.12.11↔	Arthrodèse astragalo-calcanéo-cuboïdo-naviculaire [triple arthrodèse des articulations talo-crurale et sous-talaire et de l'articulation médio-tarsienne (a. de Chopart)]	81.47.60↔	Réparation de la trochlée fémorale avec arthrotomie et ostéotomie du fémur distal avec ou sans plastie sous-chondrale d'os spongieux
81.12.12↔	Arthrodèse sous-talaire, deux articulations du tarse	81.47.90↔	Autre réparation arthroscopique du genou
81.12.13↔	Arthrodèse sous-talaire, trois articulations du tarse	81.47.99↔	Autre réparation du genou, autre
81.12.99↔	Arthrodèse triple, autre	81.49.10↔	Refixation d'un fragment ostéochondral sous arthroscopie, articulation talo-crurale
81.13↔	Arthrodèse sous-astragaliennet	81.49.11↔	Refixation chirurgicale ouverte d'un fragment ostéochondral, articulation talo-crurale
81.14↔	Arthrodèse médio-tarsienne	81.49.12↔	Refixation d'un fragment ostéochondral sous arthroscopie, articulation sous-talaire
81.15↔	Arthrodèse tarso-métatarsienne	81.49.13↔	Refixation chirurgicale ouverte d'un fragment ostéochondral, articulation sous-talaire
81.21↔	Arthrodèse de la hanche	81.49.26↔	Incision de l'os sous-chondral sous arthroscopie, articulation talo-crurale
81.22↔	Arthrodèse du genou	81.49.27↔	Incision chirurgicale ouverte de l'os sous-chondral, articulation talo-crurale
81.24↔	Arthrodèse du coude	81.49.28↔	Incision de l'os sous-chondral de l'articulation sous-talaire sous arthroscopie, articulation sous-talaire
81.26.09↔	Arthrodèse métacarpo-carpiennet, autre	81.49.29↔	Incision chirurgicale ouverte de l'os sous-chondral, articulation sous-talaire
81.26.11↔	Arthrodèse métacarpo-carpiennet, arthrodèse intracarpienne	81.49.30↔	Incision de l'os sous-chondral avec insertion d'implant acellulaire sous arthroscopie, articulation talo-crurale
81.27↔	Arthrodèse métacarpo-phalangienne	81.49.31↔	Incision de l'os sous-chondral avec insertion d'implant acellulaire sous arthroscopie, articulation sous-talaire
81.28↔	Arthrodèse interphalangienne	81.49.32↔	Arthroplastie de résection de la cheville
81.40.00↔	Reconstruction de la hanche, SAP	81.49.33↔	Refixation et plastie de l'appareil capsulo-ligamentaire, articulation talo-crurale
81.40.10↔	Refixation d'un fragment ostéochondral sous arthroscopie, hanche	81.49.34↔	Incision chirurgicale ouverte de l'os sous-chondral avec insertion d'implant acellulaire, articulation talo-crurale
81.40.11↔	Refixation chirurgicale ouverte d'un fragment ostéochondral, hanche	81.49.35↔	Incision chirurgicale ouverte de l'os sous-chondral avec insertion d'implant acellulaire, articulation sous-talaire
81.40.18↔	Incision de l'os sous-chondral sous arthroscopie, hanche	81.49.99↔	Autre réparation de la cheville, autre
81.40.19↔	Incision chirurgicale ouverte de l'os sous-chondral, hanche	81.83.00↔	Autre réparation de l'épaule, SAP
81.40.20↔	Incision de l'os sous-chondral avec insertion d'implant acellulaire sous arthroscopie, hanche	81.83.10↔	Refixation d'un fragment ostéochondral sous arthroscopie, articulation glénohumérale
81.40.21↔	Incision chirurgicale ouverte de l'os sous-chondral avec insertion d'implant acellulaire, hanche	81.83.11↔	Refixation chirurgicale ouverte d'un fragment ostéochondral, articulation glénohumérale
81.40.30↔	Arthroplastie de l'articulation coxo-fémorale avec ostéotomie pelvienne, autre ostéotomie	81.83.12↔	Refixation d'un fragment ostéochondral sous arthroscopie, articulation acromio-claviculaire
81.40.31↔	Arthroplastie de l'articulation coxo-fémorale avec ostéotomie pelvienne, triple ostéotomie	81.83.13↔	Refixation chirurgicale ouverte d'un fragment ostéochondral, articulation acromio-claviculaire
81.40.32↔	Plastie du toit du cotyle de la hanche	81.83.26↔	Incision de l'os sous-chondral sous arthroscopie, articulation glénohumérale
81.40.33↔	Opération de Girdlestone, résection primaire, hanche	81.83.27↔	Incision chirurgicale ouverte de l'os sous-chondral, articulation glénohumérale
81.40.99↔	Reconstruction de la hanche, autre	81.83.28↔	Incision de l'os sous-chondral sous arthroscopie, articulation acromio-claviculaire
81.42↔	Correction de laxité du genou (Pentade du genou)		
81.43↔	Réparation de la triade malheureuse du genou		
81.44.10↔	Stabilisation de la rotule, incision du rétinacle latéral		
81.44.11↔	Stabilisation de la rotule, incision du rétinacle latéral, avec ligamentoplastie		
81.44.12↔	Stabilisation de la rotule, transfert de l'insertion d'un tendon rotulien		
81.44.13↔	Stabilisation de la rotule, transfert de l'insertion d'un tendon rotulien avec implantation d'un greffon osseux		
81.44.14↔	Stabilisation de la rotule par plastie du MPFL (Medial Patello-Femoral Ligament)		
81.44.99↔	Stabilisation de la rotule, autre		
81.46↔	Autre réparation de ligament collatéral		
81.47.10↔	Refixation d'un fragment ostéochondral, genou		

81.83.29↔	Incision chirurgicale ouverte de l'os sous-chondral, articulation acromio-claviculaire	81.96.2d↔	Autre réparation d'articulation, poignet, prothèse de la tête cubitale
81.83.30↔	Incision de l'os sous-chondral avec insertion d'implant acellulaire sous arthroscopie, articulation glénohumérale	81.96.40↔	Autre réparation d'articulation, articulation tibio-péronière supérieure, SAP
81.83.31↔	Incision de l'os sous-chondral avec insertion d'implant acellulaire sous arthroscopie, articulation acromio-claviculaire	81.96.41↔	Autre réparation d'articulation, articulation tibio-péronière supérieure, refixation d'un fragment ostéochondral sous arthroscopie
81.83.32↔	Refixation arthroscopique du bourrelet glénoïdien	81.96.42↔	Autre réparation d'articulation, articulation tibio-péronière supérieure, refixation chirurgicale ouverte d'un fragment ostéochondral
81.83.33↔	Élargissement arthroscopique de l'espace sous-acromial	81.96.49↔	Autre réparation d'articulation, articulation tibio-péronière supérieure, autre
81.83.34↔	Capsulorrhaphie avec fixation dans la cavité glénoïde sous arthroscopie	81.96.4a↔	Autre réparation d'articulation, articulation tibio-péronière supérieure, incision de l'os sous-chondral sous arthroscopie
81.83.35↔	Incision chirurgicale ouverte de l'os sous-chondral avec insertion d'implant acellulaire, articulation glénohumérale	81.96.4b↔	Autre réparation d'articulation, articulation tibio-péronière supérieure, incision chirurgicale ouverte de l'os sous-chondral
81.83.36↔	Incision chirurgicale ouverte de l'os sous-chondral avec insertion d'implant acellulaire, articulation acromio-claviculaire	81.96.4c↔	Autre réparation d'articulation, articulation tibio-péronière supérieure, incision de l'os sous-chondral avec insertion d'implant acellulaire sous arthroscopie
81.83.39↔	Refixation et plastie de l'appareil capsulo-ligamentaire de l'épaule sous arthroscopie, autre	81.96.50↔	Autre réparation d'articulation, articulation métatarsophalangienne, SAP
81.83.40↔	Arthroplastie de résection de l'épaule	81.96.51↔	Autre réparation d'articulation, articulation métatarsophalangienne, refixation d'un fragment ostéochondral sous arthroscopie
81.83.41↔	Refixation chirurgicale ouverte du bord inférieur du bourrelet glénoïdien (limbus)	81.96.52↔	Autre réparation d'articulation, articulation métatarsophalangienne, refixation chirurgicale ouverte d'un fragment ostéochondral
81.83.42↔	Plastie du bord antérieur et postérieur de la cavité glénoïde	81.96.59↔	Autre réparation d'articulation, articulation métatarsophalangienne, autre
81.83.43↔	Plastie antérieure et postérieure de la capsule glénoïde	81.96.5a↔	Autre réparation d'articulation, articulation métatarsophalangienne, incision de l'os sous-chondral sous arthroscopie
81.83.44↔	Acromioplastie avec section du ligament coraco-acromial, chirurgie ouverte	81.96.5b↔	Autre réparation d'articulation, articulation métatarsophalangienne, incision chirurgicale ouverte de l'os sous-chondral
81.83.49↔	Refixation et plastie chirurgicale ouverte de l'appareil capsulo-ligamentaire de l'épaule, autre	81.96.5c↔	Autre réparation d'articulation, articulation métatarsophalangienne, incision de l'os sous-chondral avec insertion d'implant acellulaire sous arthroscopie
81.83.99↔	Autre réparation de l'épaule, autre	81.96.60↔	Autre réparation d'articulation, orteil, SAP
81.85.00↔	Autre réparation du coude, SAP	81.96.61↔	Autre réparation d'articulation, orteil, refixation d'un fragment ostéochondral sous arthroscopie
81.85.10↔	Refixation d'un fragment ostéochondral sous arthroscopie, coude	81.96.62↔	Autre réparation d'articulation, orteil, refixation chirurgicale ouverte d'un fragment ostéochondral
81.85.11↔	Refixation chirurgicale ouverte d'un fragment ostéochondral, coude	81.96.69↔	Autre réparation d'articulation, orteil, autre
81.85.18↔	Incision de l'os sous-chondral sous arthroscopie, coude	81.96.6a↔	Autre réparation d'articulation, orteil, incision de l'os sous-chondral sous arthroscopie
81.85.19↔	Incision chirurgicale ouverte de l'os sous-chondral, coude	81.96.6b↔	Autre réparation d'articulation, orteil, incision chirurgicale ouverte de l'os sous-chondral
81.85.20↔	Incision de l'os sous-chondral avec insertion d'implant acellulaire sous arthroscopie, coude	81.96.6c↔	Autre réparation d'articulation, orteil, incision de l'os sous-chondral avec insertion d'implant acellulaire sous arthroscopie
81.85.21↔	Arthroplastie de résection du coude	81.96.70↔	Autre réparation d'articulation, autres articulations du pied, SAP
81.85.30↔	Remplacement prothétique de la surface articulaire de l'humérus distal	81.96.71↔	Autre réparation d'articulation, autres articulations du pied, refixation d'un fragment ostéochondral sous arthroscopie
81.85.99↔	Autre réparation du coude, autre	81.96.72↔	Autre réparation d'articulation, autres articulations du pied, refixation chirurgicale ouverte d'un fragment ostéochondral
81.94↔	Suture de capsule ou de ligament de cheville et de pied	81.96.79↔	Autre réparation d'articulation, autres articulations du pied, autre
81.95.00↔	Suture de capsule ou de ligament d'autre articulation du membre inférieur, SAP	81.96.7a↔	Autre réparation d'articulation, autres articulations du pied, incision de l'os sous-chondral sous arthroscopie
81.95.09↔	Suture de capsule ou de ligament d'autre articulation de membre inférieur, autre	81.96.7b↔	Autre réparation d'articulation, autres articulations du pied, incision chirurgicale ouverte de l'os sous-chondral
81.95.10↔	Suture du ligament croisé antérieur, sous arthroscopie	81.96.7c↔	Autre réparation d'articulation, autres articulations du pied, incision de l'os sous-chondral avec insertion d'implant acellulaire sous arthroscopie
81.95.11↔	Suture du ligament croisé antérieur, par chirurgie ouverte	81.96.80↔	Autre réparation d'articulation, autre site spécifié, SAP
81.95.12↔	Suture du ligament croisé postérieur, sous arthroscopie	81.96.81↔	Autre réparation d'articulation, autre site spécifié, refixation d'un fragment ostéochondral sous arthroscopie
81.95.13↔	Suture du ligament croisé postérieur, par chirurgie ouverte	81.96.82↔	Autre réparation d'articulation, autre site spécifié, refixation chirurgicale ouverte d'un fragment ostéochondral
81.95.14↔	Suture arthroscopique de l'appareil capsulo-ligamentaire interne avec implication méniscale	81.96.89↔	Autre réparation d'articulation, autre site spécifié, autre
81.95.15↔	Suture chirurgicale ouverte de l'appareil capsulo-ligamentaire interne avec implication méniscale	81.96.8a↔	Autre réparation d'articulation, autre site spécifié, incision de l'os sous-chondral sous arthroscopie
81.95.16↔	Suture de l'appareil capsulo-ligamentaire externe, sous arthroscopie	81.96.8b↔	Autre réparation d'articulation, autre site spécifié, incision chirurgicale ouverte de l'os sous-chondral
81.95.17↔	Suture de l'appareil capsulo-ligamentaire externe, par chirurgie ouverte		
81.95.18↔	Suture de l'appareil capsulo-ligamentaire dorsal, par chirurgie ouverte		
81.95.1a↔	Suture de l'appareil capsulo-ligamentaire dorsal, sous arthroscopie		
81.96.20↔	Autre réparation d'articulation, poignet, SAP		
81.96.21↔	Autre réparation d'articulation, poignet, refixation d'un fragment ostéochondral sous arthroscopie		
81.96.22↔	Autre réparation d'articulation, poignet, refixation chirurgicale ouverte d'un fragment ostéochondral		
81.96.29↔	Autre réparation d'articulation, poignet, autre		
81.96.2a↔	Autre réparation d'articulation, poignet, incision de l'os sous-chondral sous arthroscopie		
81.96.2b↔	Autre réparation d'articulation, poignet, incision chirurgicale ouverte de l'os sous-chondral		
81.96.2c↔	Autre réparation d'articulation, poignet, incision de l'os sous-chondral avec insertion d'implant acellulaire sous arthroscopie		

81.96.8c↔	Autre réparation d'articulation, autre site spécifié, incision de l'os sous-chondral avec insertion d'implant acellulaire sous arthroscopie	81.9a.1i↔	Grefe de cartilage et implantation de tissu cultivé in vitro, articulation d'orteil, par arthroscopie
81.96.92↔	Autre intervention de réparation et de plastie articulaire, refixation dans l'appareil capsulo-ligamentaire d'autres articulations	81.9a.1j↔	Grefe de cartilage et implantation de tissu cultivé in vitro, autres articulations, par arthroscopie
81.96.95↔	Autre intervention de réparation et de plastie articulaire, implantation d'endoprothèse d'articulation de membre supérieur, autre	81.9a.21↔	Grefe de cartilage et implantation de tissu cultivé in vitro, articulation glénohumérale, par chirurgie ouverte
81.96.97↔	Autre intervention de réparation et de plastie articulaire, implantation complexe primaire/de remplacement d'une endoprothèse articulaire associée à l'implantation de matériel de substitution osseuse et/ou le remplacement d'articulations voisines	81.9a.22↔	Grefe de cartilage et implantation de tissu cultivé in vitro, articulation acromio-claviculaire, par chirurgie ouverte
81.96.98↔	Autre intervention de réparation et de plastie articulaire, arthroplastie de résection du poignet	81.9a.24↔	Grefe de cartilage et implantation de tissu cultivé in vitro, coude, par chirurgie ouverte
81.96.9a↔	Autre intervention de réparation et de plastie articulaire, arthroplastie de résection d'articulation du pied	81.9a.26↔	Grefe de cartilage et implantation de tissu cultivé in vitro, poignet, par chirurgie ouverte
81.96.9b↔	Autre intervention de réparation et de plastie articulaire, autre intervention de plastie articulaire	81.9a.2b↔	Grefe de cartilage et implantation de tissu cultivé in vitro, hanche, par chirurgie ouverte
81.9a.11↔	Grefe de cartilage et implantation de tissu cultivé in vitro, articulation glénohumérale, par arthroscopie	81.9a.2c↔	Grefe de cartilage et implantation de tissu cultivé in vitro, articulation du genou, par chirurgie ouverte
81.9a.12↔	Grefe de cartilage et implantation de tissu cultivé in vitro, articulation acromio-claviculaire, par arthroscopie	81.9a.2d↔	Grefe de cartilage et implantation de tissu cultivé in vitro, articulation tibio-péronière supérieure, par chirurgie ouverte
81.9a.14↔	Grefe de cartilage et implantation de tissu cultivé in vitro, coude, par arthroscopie	81.9a.2e↔	Grefe de cartilage et implantation de tissu cultivé in vitro, articulation talo-crurale, par chirurgie ouverte
81.9a.16↔	Grefe de cartilage et implantation de tissu cultivé in vitro, poignet, par arthroscopie	81.9a.2f↔	Grefe de cartilage et implantation de tissu cultivé in vitro, articulation sous-talaire, par chirurgie ouverte
81.9a.1b↔	Grefe de cartilage et implantation de tissu cultivé in vitro, hanche, par arthroscopie	81.9a.2g↔	Grefe de cartilage et implantation de tissu cultivé in vitro dans l'articulation, autres articulations tarsiennes et tarsométatarsiennes, par chirurgie ouverte
81.9a.1c↔	Grefe de cartilage et implantation de tissu cultivé in vitro, articulation du genou, par arthroscopie	81.9a.2h↔	Grefe de cartilage et implantation de tissu cultivé in vitro, articulation métatarso-phalangienne, par chirurgie ouverte
81.9a.1d↔	Grefe de cartilage et implantation de tissu cultivé in vitro, articulation tibio-péronière supérieure, par arthroscopie	81.9a.2i↔	Grefe de cartilage et implantation de tissu cultivé in vitro, articulation d'orteil, par chirurgie ouverte
81.9a.1e↔	Grefe de cartilage et implantation de tissu cultivé in vitro, articulation talo-crurale, par arthroscopie	81.9a.2j↔	Grefe de cartilage et implantation de tissu cultivé in vitro, autres articulations, par chirurgie ouverte
81.9a.1f↔	Grefe de cartilage et implantation de tissu cultivé in vitro, articulation sous-talaire, par arthroscopie	81.9a.5c↔	Grefe de cartilage par transfert ostéo-articulaire (système OATS), plastie en mosaïque, articulation du genou, par arthroscopie
81.9a.1g↔	Grefe de cartilage et implantation de tissu cultivé in vitro dans l'articulation, autres articulations tarsiennes et tarsométatarsiennes, par arthroscopie	81.9a.6c↔	Grefe de cartilage par transfert ostéo-articulaire (système OATS), plastie en mosaïque, articulation du genou, par chirurgie ouverte
81.9a.1h↔	Grefe de cartilage et implantation de tissu cultivé in vitro, articulation métatarso-phalangienne, par arthroscopie	82.31↔	Bursectomie de la main
		82.42↔	Suture différée de tendon fléchisseur de la main

procédure B03-4

01.14.00↔	Biopsie du cerveau à ciel ouvert, SAP	01.24.33↔	Abord de la base du crâne, voie transorale, avec division du voile du palais ainsi que du palais osseux
01.14.10↔	Biopsie stéréotaxique du cerveau à ciel ouvert	01.24.34↔	Abord de la base du crâne, voie transsphénoïdale
01.14.99↔	Biopsie du cerveau à ciel ouvert, autre	01.24.35↔	Abord de la base du crâne, voie transthermoïdale
01.21↔	Incision et drainage de sinus crânien	01.24.36↔	Abord de la base du crâne, voie transmastoïdienne
01.24.00↔	Autre craniotomie, SAP	01.24.37↔	Abord de la base du crâne, voie translabyrinthique
01.24.10↔	Autre craniotomie avec décompression	01.24.38↔	Abord de la base du crâne, voie transpyramidale
01.24.11↔	Autre craniotomie pour évacuation d'hématome épidural	01.24.39↔	Abord de la base du crâne, autre
01.24.12↔	Autre craniotomie pour évacuation d'empyème épidural	01.24.3a↔	Abord de la base du crâne, voie transcondyloire
01.24.13↔	Autre craniotomie, insertion de matériel alloplastique ou de réservoir médicamenteux dans les os crâniens ou l'espace épidural	01.24.3b↔	Abord de la base du crâne, voie transorbitaire
01.24.14↔	Autre craniotomie, ablation de matériel alloplastique ou de réservoir médicamenteux des os crâniens ou de l'espace épidural	01.24.3c↔	Abord de la base du crâne, avec ostéotomie type Le Fort I
01.24.15↔	Autre craniotomie, extraction de corps étranger des os crâniens ou de l'espace épidural	01.24.3d↔	Abord de la base du crâne, voie transnasale-transcribriforme
01.24.16↔	Autre craniotomie pour autre drainage de liquide épidural ou pour d'autres raisons	01.24.3e↔	Abord de la base du crâne, voie transnasale-transclivale
01.24.20↔	Craniotomie, abord par la calotte crânienne, SAP	01.24.3f↔	Abord de la base du crâne, voie transorale-transclivale
01.24.21↔	Trépanation de la calotte crânienne comme voie d'abord	01.24.3g↔	Abord de la base du crâne, voie transnasale-transptérygoïdienne
01.24.22↔	Craniotomie stéréotaxique, abord par la calotte crânienne	01.24.99↔	Autre craniotomie, autre
01.24.29↔	Craniotomie, abord par la calotte crânienne, autre	01.25.00↔	Autre craniectomie, SAP
01.24.30↔	Abord de la base du crâne, SAP	01.25.10↔	Autre craniectomie avec décompression
01.24.31↔	Abord de la base du crâne, voie transorale	01.25.11↔	Autre craniectomie pour évacuation d'hématome épidural
01.24.32↔	Abord de la base du crâne, voie transorale, avec division du voile du palais	01.25.12↔	Autre craniectomie pour évacuation d'empyème épidural
		01.25.13↔	Autre craniectomie, extraction de corps étranger des os crâniens ou de l'espace épidural
		01.25.14↔	Autre craniectomie, insertion de matériel alloplastique ou de réservoir médicamenteux dans les os crâniens ou l'espace épidural

01.25.19↔	Autre craniectomie pour drainage de liquide épidural ou pour d'autres raisons	04.12.34↔	Biopsie ouverte de nerf du plexus lombo-sacré
01.25.20↔	Autre craniectomie, recraniectomie avec mise en place de drain	04.12.35↔	Biopsie ouverte de nerf du membre inférieur
01.25.21↔	Autre craniotomie, recraniectomie pour ablation de matériel alloplastique ou de réservoir médicamenteux des os crâniens ou de l'espace épidural	04.12.99↔	Biopsie ouverte de nerf et ganglion crânien ou périphérique, autre
01.25.99↔	Autre craniectomie, autre	04.2x.00↔	Destruction de nerf et ganglion crânien et périphérique, SAP
02.93.00↔	Interventions sur ou avec électrode(s) d'un neurostimulateur intracrânien, SAP	04.2x.10↔	Destruction de nerf et ganglion intracrânien
02.93.09↔	Interventions sur ou avec électrode(s) d'un neurostimulateur intracrânien, autres	04.2x.20↔	Destruction de nerf crânien extracrânien
04.02↔	Section du nerf trijumeau	04.2x.30↔	Destruction du plexus brachial
04.03.00↔	Section ou écrasement d'autres nerfs crâniens et périphérique, SAP	04.2x.31↔	Destruction de nerf de l'épaule
04.03.10↔	Section ou écrasement du nerf acoustique	04.2x.32↔	Destruction de nerf du bras et de la main
04.03.11↔	Section ou écrasement de segment intracrânien d'autre nerf cérébral et ganglion nerveux	04.2x.33↔	Destruction de nerf du tronc et du plexus lombo-sacré
04.03.20↔	Section ou écrasement de nerf cérébral extracrânien	04.2x.34↔	Destruction de nerf de la jambe et du pied
04.03.30↔	Section ou écrasement du plexus brachial	04.2x.39↔	Destruction d'autre nerf et ganglion périphérique
04.03.31↔	Section ou écrasement de nerf de l'épaule	04.2x.99↔	Destruction de nerf et ganglion crânien et périphérique, autre
04.03.32↔	Section ou écrasement de nerf du bras et de la main	04.3x.00↔	Suture de nerf crânien et périphérique, SAP
04.03.33↔	Section ou écrasement de nerf du tronc et du membre inférieur	04.3x.10↔	Suture épineurale de nerf cérébral extracrânien, suture primaire
04.03.99↔	Section ou écrasement d'autres nerfs crâniens et périphériques, autre	04.3x.11↔	Suture épineurale du plexus brachial, suture primaire
04.04.00↔	Autre incision de nerf crânien et périphérique, SAP	04.3x.12↔	Suture épineurale de nerf de l'épaule, suture primaire
04.04.10↔	Autre incision du nerf acoustique	04.3x.13↔	Suture épineurale de nerf du bras, suture primaire
04.04.11↔	Autre incision de segment intracrânien d'autre nerf cérébral et ganglion nerveux	04.3x.14↔	Suture épineurale de nerf de la main, suture primaire
04.04.20↔	Autre incision de nerf cérébral extracrânien	04.3x.15↔	Suture épineurale de nerf du tronc, suture primaire
04.04.30↔	Autre incision du plexus brachial	04.3x.16↔	Suture épineurale de nerf de la jambe (plexus lombo-sacré, aine et plancher pelvien), suture primaire
04.04.31↔	Autre incision de nerf de l'épaule	04.3x.17↔	Suture épineurale de nerf du pied, suture primaire
04.04.32↔	Autre incision de nerf du bras et de la main	04.3x.19↔	Suture épineurale d'autre nerf crânien ou périphérique, suture primaire
04.04.33↔	Autre incision de nerf du tronc et du membre inférieur	04.3x.20↔	Suture épineurale de nerf cérébral extracrânien, suture secondaire
04.04.99↔	Autre incision de nerf crânien et périphérique, autre	04.3x.21↔	Suture épineurale du plexus brachial, suture secondaire
04.05.00↔	Excision et destruction de ganglion de Gasser, SAP	04.3x.22↔	Suture épineurale de nerf de l'épaule, suture secondaire
04.05.10↔	Excision de ganglion de Gasser	04.3x.23↔	Suture épineurale de nerf du bras, suture secondaire
04.05.20↔	Destruction de ganglion de Gasser	04.3x.24↔	Suture épineurale de nerf de la main, suture secondaire
04.05.99↔	Excision et destruction de ganglion de Gasser, autre	04.3x.25↔	Suture épineurale de nerf du tronc, suture secondaire
04.06.00↔	Autre excision de ganglion de nerf crânien ou périphérique, SAP	04.3x.26↔	Suture épineurale de nerf de la jambe (plexus lombo-sacré, aine et plancher pelvien), suture secondaire
04.06.10↔	Excision de ganglion intracrânien	04.3x.27↔	Suture épineurale de nerf du pied, suture secondaire
04.06.20↔	Excision d'autre ganglion périphérique	04.3x.29↔	Suture épineurale d'autre nerf crânien ou périphérique, suture secondaire
04.06.99↔	Autre excision de ganglion de nerf crânien ou périphérique, autre	04.3x.30↔	Suture interfasciculaire de nerf cérébral extracrânien, suture primaire
04.07.00↔	Autre excision ou avulsion de nerf crânien et périphérique, SAP	04.3x.31↔	Suture interfasciculaire du plexus brachial, suture primaire
04.07.10↔	Excision (prélèvement) de nerf pour greffe	04.3x.32↔	Suture interfasciculaire de nerf de l'épaule, suture primaire
04.07.11↔	Ablation de greffon nerveux	04.3x.33↔	Suture interfasciculaire de nerf du bras, suture primaire
04.07.20↔	Autre excision ou avulsion de nerf intracrânien	04.3x.34↔	Suture interfasciculaire de nerf de la main, suture primaire
04.07.30↔	Autre excision ou avulsion de nerf cérébral extracrânien	04.3x.35↔	Suture interfasciculaire de nerf du tronc, suture primaire
04.07.40↔	Autre excision ou avulsion du plexus brachial	04.3x.36↔	Suture interfasciculaire de nerf de la jambe (plexus lombo-sacré, aine et plancher pelvien), suture primaire
04.07.41↔	Autre excision ou avulsion de nerf de l'épaule	04.3x.37↔	Suture interfasciculaire de nerf du pied, suture primaire
04.07.42↔	Autre excision ou avulsion de nerf du bras et de la main	04.3x.39↔	Suture interfasciculaire d'autre nerf crânien ou périphérique, suture primaire
04.07.43↔	Autre excision ou avulsion de nerf du tronc et du membre inférieur	04.3x.40↔	Suture interfasciculaire de nerf cérébral extracrânien, suture secondaire
04.07.99↔	Autre excision ou avulsion de nerf crânien et périphérique, autre	04.3x.41↔	Suture interfasciculaire du plexus brachial, suture secondaire
04.08.00↔	Fenestration des gaines du nerf optique, SAP	04.3x.42↔	Suture interfasciculaire de nerf de l'épaule, suture secondaire
04.08.10↔	Autres opérations du nerf optique	04.3x.43↔	Suture interfasciculaire de nerf du bras, suture secondaire
04.08.99↔	Fenestration des gaines du nerf optique, autre	04.3x.44↔	Suture interfasciculaire de nerf de la main, suture secondaire
04.11.00↔	Biopsie fermée [percutanée] [à l'aiguille] de nerf et ganglion crânien ou périphérique, SAP	04.3x.45↔	Suture interfasciculaire de nerf du tronc, suture secondaire
04.11.10↔	Biopsie fermée [percutanée] [à l'aiguille] de nerf cérébral intracrânien	04.3x.46↔	Suture interfasciculaire de nerf de la jambe (plexus lombo-sacré, aine et plancher pelvien), suture secondaire
04.11.20↔	Biopsie fermée [percutanée] [à l'aiguille] de nerf cérébral extracrânien	04.3x.47↔	Suture interfasciculaire de nerf du pied, suture secondaire
04.12.00↔	Biopsie ouverte de nerf et ganglion crânien ou périphérique, SAP	04.3x.49↔	Suture interfasciculaire d'autre nerf crânien ou périphérique, suture secondaire
04.12.10↔	Biopsie ouverte de nerf crânien intracrânien	04.3x.99↔	Suture de nerf crânien et périphérique, autre
04.12.20↔	Biopsie ouverte de nerf crânien extracrânien	04.42.00↔	Autre décompression de nerf crânien, SAP
04.12.30↔	Biopsie ouverte du plexus brachial	04.42.10↔	Autre décompression intracrânienne de nerf crânien
04.12.31↔	Biopsie ouverte de nerf de l'épaule	04.42.20↔	Autre décompression extracrânienne de nerf crânien
04.12.32↔	Biopsie ouverte de nerf du bras et de la main	04.42.99↔	Autre décompression de nerf crânien, autre
04.12.33↔	Biopsie ouverte de nerf du tronc	04.49.00↔	Autre lyse d'adhérences ou décompression de nerf ou de ganglion périphérique, SAP
		04.49.10↔	Autre lyse d'adhérences ou décompression du plexus brachial
		04.49.11↔	Autre lyse d'adhérences ou décompression de nerf de l'épaule

04.49.12↔	Autre lyse d'adhérences ou décompression de nerf du bras	04.79.12↔	Transplantation et transposition de nerf de l'épaule, avec suture épineurale
04.49.13↔	Autre lyse d'adhérences ou décompression de nerf de la main	04.79.13↔	Transplantation et transposition de nerf du bras et de la main, avec suture épineurale
04.49.14↔	Autre lyse d'adhérences ou décompression du plexus lombosacré, de l'aîne et du plancher pelvien	04.79.14↔	Transplantation et transposition de nerf du tronc et du membre inférieur, avec suture épineurale
04.49.15↔	Autre lyse d'adhérences ou décompression de nerf de la jambe	04.79.19↔	Transplantation et transposition d'autre nerf, avec suture épineurale
04.49.16↔	Autre lyse d'adhérences ou décompression de nerf du pied	04.79.20↔	Transplantation et transposition de nerf avec suture interfasciculaire
04.49.99↔	Autre lyse d'adhérences ou décompression d'autre nerf ou de ganglion périphérique, autre	04.79.21↔	Transplantation et transposition de nerf cérébral extracrânien, avec suture interfasciculaire
04.51.00↔	Grefe de nerf crânien ou périphérique, SAP	04.79.22↔	Transplantation et transposition du plexus brachial, avec suture interfasciculaire
04.51.09↔	Grefe de nerf crânien ou périphérique, autre	04.79.23↔	Transplantation et transposition de nerf de l'épaule, avec suture interfasciculaire
04.51.10↔	Grefe de nerf cérébral extracrânien	04.79.24↔	Transplantation et transposition de nerf du bras et de la main, avec suture interfasciculaire
04.51.11↔	Grefe de plexus brachial et de nerf de l'épaule	04.79.25↔	Transplantation et transposition de nerf du tronc et du membre inférieur, avec suture interfasciculaire
04.51.12↔	Grefe de nerf du bras et de la main	04.79.29↔	Transplantation et transposition d'autre nerf, avec suture interfasciculaire
04.51.13↔	Grefe de nerf du tronc et du membre inférieur	04.79.99↔	Autre plastie de nerf, autre
04.51.19↔	Grefe d'autre nerf crânien ou périphérique	04.92.00↔	Implantation ou remplacement d'électrode(s) de neurostimulateur périphérique, SAP
04.6x.00↔	Transposition de nerf crânien et périphérique, SAP	04.92.10↔	Implantation ou remplacement d'électrode(s) de neurostimulateur périphérique temporaire, système à une électrode, test de stimulation
04.6x.10↔	Transposition de nerf cérébral extracrânien avec suture épineurale primaire	04.92.11↔	Implantation ou remplacement d'électrode(s) de neurostimulateur périphérique temporaire, système à plusieurs électrodes, test de stimulation
04.6x.11↔	Transposition de nerf cérébral extracrânien avec suture épineurale secondaire	04.92.20↔	Implantation ou remplacement d'électrode(s) de neurostimulateur périphérique permanent par voie percutanée, électrode en baguette, système à une électrode
04.6x.12↔	Transposition de nerf cérébral extracrânien avec suture interfasciculaire primaire et secondaire	04.92.21↔	Implantation ou remplacement d'électrode(s) de neurostimulateur périphérique permanent par voie percutanée, électrode en baguette, système à plusieurs électrodes
04.6x.20↔	Transposition du plexus brachial avec suture épineurale primaire	04.92.30↔	Implantation ou remplacement par voie chirurgicale ouverte d'électrode(s) de neurostimulateur périphérique permanent, électrode à plaque, système à une électrode
04.6x.21↔	Transposition du plexus brachial avec suture épineurale secondaire	04.92.31↔	Implantation ou remplacement par voie chirurgicale ouverte d'électrode(s) de neurostimulateur périphérique permanent, électrode à plaque, système à plusieurs électrodes
04.6x.22↔	Transposition du plexus brachial avec suture interfasciculaire primaire	04.92.40↔	Implantation ou remplacement d'une électrode pour stimulation du nerf vague
04.6x.23↔	Transposition du plexus brachial avec suture interfasciculaire secondaire	04.92.99↔	Implantation ou remplacement d'électrode(s) de neurostimulateur périphérique, autre
04.6x.30↔	Transposition de nerf de l'épaule avec suture épineurale primaire et secondaire	04.93.00↔	Ablation d'électrode(s) de neurostimulateur périphérique, SAP
04.6x.31↔	Transposition de nerf de l'épaule avec suture interfasciculaire primaire et secondaire	04.93.10↔	Ablation d'électrode(s) de neurostimulateur périphérique, électrode en baguette, système à une électrode
04.6x.40↔	Transposition de nerf du bras avec suture épineurale primaire	04.93.11↔	Ablation d'électrode(s) de neurostimulateur périphérique, électrode en baguette, système à plusieurs électrodes
04.6x.41↔	Transposition de nerf du bras avec suture épineurale secondaire	04.93.20↔	Ablation d'électrode(s) de neurostimulateur périphérique, électrode à plaque, système à une électrode
04.6x.42↔	Transposition de nerf du bras avec suture interfasciculaire primaire	04.93.21↔	Ablation d'électrode(s) de neurostimulateur périphérique, électrode à plaque, système à plusieurs électrodes
04.6x.43↔	Transposition de nerf du bras avec suture interfasciculaire secondaire	04.93.40↔	Enlèvement d'électrode du nerf vague
04.6x.50↔	Transposition de nerf du tronc et du membre inférieur avec suture épineurale primaire et secondaire	04.93.99↔	Ablation d'électrode(s) de neurostimulateur périphérique, autre
04.6x.51↔	Transposition de nerf du tronc et du membre inférieur avec suture interfasciculaire primaire et secondaire	04.94.10↔	Révision sans remplacement d'électrode(s) de neurostimulateur périphérique, SAP
04.6x.60↔	Transposition de nerf de la main avec suture interfasciculaire primaire et secondaire	04.94.11↔	Révision sans remplacement d'électrode(s) de neurostimulateur périphérique, électrode en baguette, système à une électrode
04.6x.70↔	Transposition avec neurolyse et décompression d'un nerf cérébral extracrânien	04.94.12↔	Révision sans remplacement d'électrode(s) de neurostimulateur périphérique, électrode en baguette, système à plusieurs électrodes
04.6x.71↔	Transposition avec neurolyse et décompression du plexus brachial ou d'un nerf de l'épaule	04.94.13↔	Révision sans remplacement d'électrode(s) de neurostimulateur périphérique, électrode à plaque, système à une électrode
04.6x.72↔	Transposition avec neurolyse et décompression d'un nerf du bras	04.94.14↔	Révision sans remplacement d'électrode(s) de neurostimulateur périphérique, électrode à plaque, système à plusieurs électrodes
04.6x.73↔	Transposition avec neurolyse et décompression d'un nerf de la main	04.94.15↔	Révision sans remplacement d'une électrode de stimulation du nerf vague
04.6x.74↔	Transposition avec neurolyse et décompression d'un nerf du tronc et du membre inférieur	04.94.99↔	Révision sans remplacement d'électrode(s) de neurostimulateur périphérique, autre
04.6x.75↔	Transposition d'autre nerf crânien et périphérique		
04.6x.99↔	Transposition de nerf crânien et périphérique, autre		
04.71↔	Anastomose entre nerfs hypoglosse et facial		
04.72↔	Anastomose entre nerfs accessoire et facial		
04.73↔	Anastomose entre nerfs accessoire et hypoglosse		
04.74.00↔	Autre anastomose de nerf crânien ou périphérique, SAP		
04.74.10↔	Anastomose nerveuse facio-faciale		
04.74.11↔	Anastomose entre nerf intercostal et interfasciculaire		
04.74.99↔	Autre anastomose de nerf crânien ou périphérique, autre		
04.75↔	Révision de réparation antérieure de nerf crânien et périphérique		
04.76↔	Réparation de traumatisme ancien de nerf crânien et périphérique		
04.79.10↔	Transplantation et transposition de nerf cérébral extracrânien, avec suture épineurale		
04.79.11↔	Transplantation et transposition du plexus brachial, avec suture épineurale		

04.99.00↔	Autre opération de nerf crânien et périphérique, SAP	38.06.00↔	Incision d'artères abdominales, SAP
04.99.10↔	Implantation ou remplacement de neuroprothèse périphérique	38.06.10↔	Incision d'artères viscérales, SAP
04.99.11↔	Révision sans remplacement de neuroprothèse périphérique	38.06.11↔	Incision du tronc coeliaque
04.99.12↔	Ablation de neuroprothèse périphérique	38.06.12↔	Incision de l'artère gastrique
04.99.99↔	Autre opération de nerf crânien et périphérique, autre	38.06.13↔	Incision de l'artère hépatique
05.0↔	Section de nerf ou de ganglion sympathique	38.06.14↔	Incision de l'artère splénique
05.11↔	Biopsie de nerf ou de ganglion sympathique	38.06.15↔	Incision de l'artère rénale
05.21↔	Excision de ganglion sphéno-palatin	38.06.16↔	Incision de l'artère mésentérique
05.22↔	Sympathectomie cervicale	38.06.17↔	Incision de l'artère lombaire
05.23↔	Sympathectomie lombaire	38.06.18↔	Incision de l'artère iliaque
05.24↔	Sympathectomie présacrée	38.06.19↔	Incision d'artères viscérales, autre
05.25↔	Sympathectomie périartérielle	38.06.99↔	Incision d'artères abdominales, autre
05.26↔	Sympathectomie thoracique	38.11↔	Endartériectomie de vaisseaux intracrâniens
05.29↔	Autre sympathectomie et excision de ganglion	38.21↔	Biopsie de vaisseau sanguin
05.81↔	Réparation de nerf ou de ganglion sympathique	38.42↔	Résection d'autres vaisseaux de la tête et du cou, avec remplacement
05.89↔	Autres opérations de nerf ou de ganglion sympathique	38.66.00↔	Autre excision d'artères abdominales, SAP
05.9↔	Autres opérations du système nerveux	38.66.10↔	Autre excision d'artères viscérales, SAP
07.80↔	Thymectomie, SAP	38.66.11↔	Autre excision du tronc coeliaque
07.81↔	Autre excision partielle du thymus	38.66.12↔	Autre excision de l'artère gastrique
07.82↔	Autre excision totale du thymus	38.66.13↔	Autre excision de l'artère hépatique
07.83↔	Excision partielle du thymus par voie thoroscopique	38.66.14↔	Autre excision de l'artère splénique
07.84↔	Excision totale du thymus par voie thoroscopique	38.66.15↔	Autre excision de l'artère rénale
08.22↔	Excision d'autre lésion mineure de paupière	38.66.16↔	Autre excision de l'artère mésentérique
08.23↔	Excision de lésion majeure de paupière, épaisseur partielle	38.66.17↔	Autre excision de l'artère lombaire
08.24↔	Excision de lésion majeure de paupière, épaisseur transfixiante	38.66.18↔	Autre excision de l'artère iliaque
08.51↔	Canthotomie	38.66.19↔	Autre excision d'artères viscérales, autre
08.52↔	Blépharorrhaphie	38.66.99↔	Autre excision d'artères abdominales, autre
08.59.00↔	Autre ajustement de position de paupière, SAP	38.82.00↔	Autre occlusion chirurgicale de vaisseaux de la tête et du cou, SAP
08.59.10↔	Canthoplastie, SAP	38.82.10↔	Autre occlusion chirurgicale d'artères extracrâniennes de la tête et du cou
08.59.11↔	Canthopexie	38.82.20↔	Autre occlusion chirurgicale de veines extracrâniennes de la tête et du cou, SAP
08.59.12↔	Correction chirurgicale de l'épicanthus	38.82.21↔	Autre occlusion chirurgicale de la veine jugulaire
08.59.99↔	Autre ajustement de position de paupière, autre	38.82.22↔	Autre occlusion chirurgicale d'autres veines extracrâniennes profondes de la tête et du cou
08.89.10↔	Réparation de paupière, angle palpébral interne ou externe	38.82.29↔	Autre occlusion chirurgicale de veines extracrâniennes de la tête et du cou, autre
08.89.11↔	Réparation de paupière par suspension du sourcil	38.82.99↔	Autre occlusion chirurgicale de vaisseaux de la tête et du cou, autre
08.89.12↔	Réparation de paupière par résection d'un prolapsus de graisse orbitaire	38.84.31↔	Ligature du canal artériel persistant
08.89.13↔	Réparation de paupière par surfaçage au laser	38.85.00↔	Autre occlusion chirurgicale d'autres vaisseaux thoraciques, SAP
08.89.14↔	Réparation de paupière par autre technique d'allongement de la paupière supérieure	38.85.10↔	Autre occlusion chirurgicale d'autres artères thoraciques, SAP
08.89.15↔	Réparation de paupière par allongement de la paupière inférieure	38.85.11↔	Autre occlusion chirurgicale de l'artère sous-clavière
08.89.99↔	Autre réparation de paupière, autre	38.85.12↔	Autre occlusion chirurgicale de l'artère pulmonaire
18.21↔	Excision de fistule préauriculaire ou de sinus préauriculaire	38.85.13↔	Autre occlusion chirurgicale du tronc brachio-céphalique
18.29.00↔	Excision ou destruction d'autre lésion de l'oreille externe, SAP	38.85.19↔	Autre occlusion chirurgicale d'autres artères thoraciques, autre
18.29.01↔	Destruction de lésion de l'oreille externe ou du conduit auditif externe	38.85.20↔	Autre occlusion chirurgicale de veines thoraciques, SAP
18.29.12↔	Excision d'autre lésion de l'oreille externe ou du conduit auditif externe	38.85.21↔	Autre occlusion chirurgicale de la veine cave supérieure
18.29.99↔	Excision ou destruction d'autre lésion de l'oreille externe, autre	38.85.22↔	Autre occlusion chirurgicale de la veine pulmonaire
18.31↔	Excision radicale de lésion de l'oreille externe	38.85.23↔	Autre occlusion chirurgicale de la veine sous-clavière
18.39.12↔	Résection du pavillon, totale	38.85.28↔	Autre occlusion chirurgicale d'autres veines thoraciques profondes
18.39.19↔	Autre résection du pavillon, autre	38.85.29↔	Autre occlusion chirurgicale de veines thoraciques, autre
21.32↔	Excision et destruction locale d'autre lésion du nez	38.85.99↔	Autre occlusion chirurgicale d'autres vaisseaux thoraciques, autre
21.4x.00↔	Résection du nez, SAP	38.86.00↔	Autre occlusion chirurgicale d'artères abdominales, SAP
21.4x.12↔	Résection du nez, partielle	38.86.10↔	Autre occlusion chirurgicale d'artères viscérales, SAP
21.4x.22↔	Résection du nez, subtotale	38.86.11↔	Autre occlusion chirurgicale du tronc coeliaque
21.4x.32↔	Résection du nez, totale	38.86.12↔	Autre occlusion chirurgicale de l'artère gastrique
21.4x.99↔	Résection du nez, autre	38.86.13↔	Autre occlusion chirurgicale de l'artère hépatique
27.56.10↔	Grefte de peau d'épaisseur partielle de la lèvre et de la bouche, non étendue	38.86.14↔	Autre occlusion chirurgicale de l'artère splénique
27.56.20↔	Grefte de peau d'épaisseur partielle de la lèvre et de la bouche, étendue	38.86.15↔	Autre occlusion chirurgicale de l'artère rénale
27.56.30↔	Hétérogrefte de peau à la lèvre, non étendue	38.86.16↔	Autre occlusion chirurgicale de l'artère mésentérique
27.56.40↔	Hétérogrefte de peau à la lèvre, étendue	38.86.17↔	Autre occlusion chirurgicale de l'artère iliaque
27.56.50↔	Homogrefte de peau à la lèvre, non étendue	38.86.19↔	Autre occlusion chirurgicale d'artères viscérales, autre
27.56.60↔	Homogrefte de peau à la lèvre, étendue	38.86.99↔	Autre occlusion chirurgicale d'artères abdominales, autre
27.56.99↔	Autre greffe de peau de la lèvre et de la bouche, autre	38.87.00↔	Autre occlusion chirurgicale de veines abdominales, SAP
29.92↔	Section du nerf glossopharyngien		
31.91↔	Section de nerf laryngé		
33.31↔	Destruction du nerf phrénique pour collapsothérapie du poumon		
34.23.20↔	Biopsie ouverte de la paroi thoracique		

38.87.10↔	Autre occlusion chirurgicale de veines abdominales profondes, SAP	39.75.11↔	Intervention vasculaire transluminale percutanée, autres vaisseaux, thrombectomie à lame rotative
38.87.11↔	Autre occlusion chirurgicale de la veine cave inférieure	39.8x.00↔	Opération du corps carotidien, du sinus carotidien et d'autres corps vasculaires, SAP
38.87.12↔	Autre occlusion chirurgicale des veines iliaques commune et interne	39.8x.10↔	Exploration du corps carotidien et d'autres corps vasculaires
38.87.19↔	Autre occlusion chirurgicale de veines abdominales profondes, autre	39.8x.11↔	Excision du corps carotidien et d'autres corps vasculaires
38.87.99↔	Autre occlusion chirurgicale de veines abdominales, autre	39.8x.20↔	Implantation ou remplacement de générateur d'impulsions pour activation du baroréflexe
39.50.00↔	Angioplastie ou athérectomie d'autre(s) vaisseau(x) non-coronaire(s), SAP	39.8x.21↔	Révision sans remplacement de générateur d'impulsions pour activation du baroréflexe
39.50.10↔	Angioplastie ou athérectomie d'autre(s) vaisseau(x) non-coronaire(s) par ballonnet, SAP	39.8x.22↔	Ablation de générateur d'impulsions pour activation du baroréflexe
39.50.11↔	Angioplastie ou athérectomie d'autre(s) vaisseau(x) non-coronaire(s) par ballonnet simple	39.8x.30↔	Implantation ou remplacement d'électrode(s) pour activation du baroréflexe
39.50.12↔	Angioplastie ou athérectomie d'autre(s) vaisseau(x) non-coronaire(s) par ballonnet à lames	39.8x.31↔	Révision sans remplacement d'électrode(s) pour activation du baroréflexe
39.50.13↔	Angioplastie ou athérectomie d'autre(s) vaisseau(x) non-coronaire(s) par ballonnet de cryoplastie	39.8x.32↔	Ablation d'électrode(s) pour activation du baroréflexe
39.50.14↔	Angioplastie ou athérectomie d'autre(s) vaisseau(x) non-coronaire(s) par ballonnet à élution médicamenteuse	39.8x.99↔	Opération du corps carotidien, du sinus carotidien et d'autres corps vasculaires, autre
39.50.19↔	Angioplastie ou athérectomie d'autre(s) vaisseau(x) non-coronaire(s) par autre ballonnet	39.99.10↔	Aortopexie
39.50.20↔	Angioplastie par laser à lame d'autre(s) vaisseau(x) non-coronaire(s)	39.99.20↔	Opérations d'anomalies vasculaires congénitales, SAP
39.50.21↔	Angioplastie, thrombectomie d'autre(s) vaisseau(x) non-coronaire(s)	39.99.22↔	Opérations d'anomalie congénitale de l'artère ou de la veine pulmonaire ou d'une artère sous-clavière droite rétro-œsophagienne (arteria lusoria)
39.50.99↔	Angioplastie ou athérectomie d'autre(s) vaisseau(x) non-coronaire(s), autre	39.99.23↔	Opérations d'anomalies congénitales de la veine cave
39.59.10↔	Transposition d'artères, SAP	39.99.24↔	Opération et unifocalisation de vaisseaux collatéraux congénitaux
39.59.30↔	Autre réparation de vaisseaux de la tête et du cou, SAP	39.99.30↔	Fermeture par cathéter du canal artériel de Botal, SAP
39.59.31↔	Autre réparation de vaisseaux intracrâniens	39.99.31↔	Fermeture par cathéter du canal artériel de Botal, avec coil
39.59.32↔	Autre réparation d'artère vertébrale extracrânienne	39.99.32↔	Fermeture par cathéter du canal artériel de Botal, avec obturateur d'Amplatz
39.59.33↔	Autre réparation d'artères extracrâniennes de la tête et du cou, autre	39.99.38↔	Fermeture par cathéter du canal artériel de Botal, autre
39.59.34↔	Autre réparation de la veine jugulaire	39.99.39↔	Opérations d'autres anomalies vasculaires congénitales
39.59.39↔	Autre réparation de vaisseaux de la tête et du cou, autre	40.11.10↔	Biopsie ouverte (par incision) de ganglion lymphatique médiastinal, para-aortique, iliaque ou pelvien
39.59.40↔	Autre réparation de vaisseaux de membre supérieur, SAP	40.11.11↔	Biopsie ouverte (par incision) de ganglion lymphatique cervical, supraclaviculaire, axillaire ou inguinal
39.59.41↔	Autre réparation d'artères de membre supérieur	44.01↔	Vagotomie tronculaire
39.59.42↔	Autre réparation de la veine sous-clavière, de la veine axillaire et de la veine brachio-céphalique	79.24↔	Réduction ouverte de fracture sans fixation interne, phalange de la main
39.59.48↔	Autre réparation d'autres veines profondes du membre supérieur	80.81.00↔	Autre excision ou destruction locale de lésion articulaire, ceinture scapulaire et épaule, SAP
39.59.49↔	Autre réparation de vaisseaux de membre supérieur, autre	80.81.10↔	Débridement de l'articulation glénohumérale
39.59.50↔	Autre réparation de vaisseaux thoraciques, SAP	80.81.11↔	Excision de kyste de l'articulation glénohumérale
39.59.51↔	Autre réparation de l'aorte thoracique	80.81.19↔	Autre excision ou destruction locale de lésion de l'articulation glénohumérale
39.59.52↔	Autre réparation de l'artère pulmonaire	80.81.20↔	Débridement de l'articulation acromio-claviculaire
39.59.53↔	Autre réparation d'artères thoraciques, autre	80.81.21↔	Excision de kyste de l'articulation acromio-claviculaire
39.59.54↔	Autre réparation de la veine pulmonaire	80.81.29↔	Autre excision ou destruction locale de lésion de l'articulation acromio-claviculaire
39.59.55↔	Autre réparation de la veine cave supérieure	80.81.99↔	Autre excision ou destruction locale de lésion articulaire, ceinture scapulaire et épaule, autre
39.59.59↔	Autre réparation de vaisseaux thoraciques, autre	80.82.00↔	Autre excision ou destruction locale de lésion articulaire, coude, SAP
39.59.60↔	Autre réparation d'artères abdominales, SAP	80.82.10↔	Excision ou destruction locale de lésion articulaire du coude sous arthroscopie
39.59.61↔	Autre réparation de l'aorte abdominale	80.82.11↔	Débridement de l'articulation du coude
39.59.62↔	Autre réparation du tronc coeliaque	80.82.12↔	Excision de kyste de l'articulation du coude
39.59.63↔	Autre réparation de l'artère gastrique	80.82.99↔	Autre excision ou destruction locale de lésion articulaire, coude, autre
39.59.64↔	Autre réparation de l'artère hépatique	80.83.00↔	Autre excision ou destruction locale de lésion articulaire, poignet, SAP
39.59.65↔	Autre réparation de l'artère splénique	80.83.10↔	Excision ou destruction locale de lésion articulaire du poignet sous arthroscopie
39.59.66↔	Autre réparation de l'artère rénale	80.83.11↔	Débridement de l'articulation du poignet
39.59.67↔	Autre réparation de l'artère mésentérique	80.83.12↔	Excision de kyste de l'articulation du poignet
39.59.68↔	Autre réparation de l'artère iliaque	80.83.99↔	Autre excision ou destruction locale de lésion articulaire, poignet, autre
39.59.69↔	Autre réparation d'artères abdominales, autre	80.85.00↔	Autre excision ou destruction locale de lésion articulaire, hanche, SAP
39.59.70↔	Autre réparation de veines abdominales, SAP	80.85.10↔	Excision ou destruction locale de lésion articulaire de la hanche sous arthroscopie
39.59.71↔	Autre réparation de la veine cave inférieure		
39.59.72↔	Autre réparation de la veine iliaque		
39.59.79↔	Autre réparation de veines abdominales, autre		
39.59.80↔	Autre réparation de vaisseaux de membre inférieur, SAP		
39.59.81↔	Autre réparation d'artères de membre inférieur		
39.59.82↔	Autre réparation de la veine fémorale		
39.59.83↔	Autre réparation de la veine poplitée		
39.59.88↔	Autre réparation d'autres veines profondes du membre inférieur		
39.59.89↔	Autre réparation de vaisseaux de membre inférieur, autre		
39.59.90↔	Autre réparation de vaisseau, plastie de valves veineuses		

80.85.11↔	Débridement de l'articulation coxo-fémorale	80.97.30↔	Prélèvement de greffon cartilagineux de la cheville
80.85.12↔	Excision de kyste de l'articulation coxo-fémorale	80.97.99↔	Autre excision articulaire, cheville, autre
80.85.99↔	Autre excision ou destruction locale de lésion articulaire, hanche, autre	80.98.00↔	Autre excision articulaire, pied et orteil, SAP
80.86.00↔	Autre excision ou destruction locale de lésion articulaire, genou, SAP	80.98.10↔	Excision arthroscopique, pied et orteil
80.86.10↔	Excision ou destruction locale de lésion articulaire du genou sous arthroscopie	80.98.11↔	Autre excision, articulation métatarso-phalangienne
80.86.11↔	Débridement de l'articulation du genou	80.98.12↔	Autre excision, autres articulations du pied
80.86.12↔	Excision de kyste de l'articulation du genou	80.98.13↔	Autre excision, articulation d'orteil
80.86.13↔	Excision de kyste méniscal de l'articulation du genou	80.98.99↔	Autre excision articulaire, pied et orteil, autre
80.86.99↔	Autre excision ou destruction locale de lésion articulaire, genou, autre	80.99.10↔	Excision arthroscopique, articulation sternoclaviculaire
80.87.00↔	Autre excision ou destruction locale de lésion articulaire, cheville, SAP	80.99.11↔	Autre excision, articulation sternoclaviculaire
80.87.10↔	Excision ou destruction locale de lésion de l'articulation talo-crurale sous arthroscopie	80.99.20↔	Excision arthroscopique, articulation sacro-iliaque
80.87.11↔	Débridement de l'articulation talo-crurale	80.99.21↔	Autre excision, articulation sacro-iliaque
80.87.12↔	Excision de kyste de l'articulation talo-crurale	80.99.30↔	Excision arthroscopique, symphyse
80.87.19↔	Autre excision ou destruction locale de lésion de l'articulation talo-crurale	80.99.31↔	Autre excision, symphyse
80.87.20↔	Excision ou destruction locale de lésion articulaire de l'articulation sous-talaire sous arthroscopie	81.25.09↔	Arthrodèse radio-carpienne, autre
80.87.21↔	Débridement de l'articulation sous-talaire	81.25.11↔	Arthrodèse radio-carpienne, complète
80.87.22↔	Excision de kyste de l'articulation sous-talaire	81.25.21↔	Arthrodèse radio-carpienne, partielle
80.87.29↔	Autre excision ou destruction locale de lésion de l'articulation sous-talaire	81.44.10↔	Stabilisation de la rotule, incision du rétinacle latéral
80.87.99↔	Autre excision ou destruction locale de lésion articulaire, cheville, autre	81.44.11↔	Stabilisation de la rotule, incision du rétinacle latéral, avec ligamentoplastie
80.88.00↔	Autre excision ou destruction locale de lésion articulaire, pied et orteil, SAP	81.44.12↔	Stabilisation de la rotule, transfert de l'insertion d'un tendon rotulien
80.88.10↔	Excision ou destruction locale de lésion articulaire de pied et d'orteil sous arthroscopie	81.44.13↔	Stabilisation de la rotule, transfert de l'insertion d'un tendon rotulien avec implantation d'un greffon osseux
80.88.20↔	Débridement de l'articulation métatarso-phalangienne	81.44.14↔	Stabilisation de la rotule par plastie du MPFL (Medial Patello-Femoral Ligament)
80.88.21↔	Excision de kyste de l'articulation métatarso-phalangienne	81.44.99↔	Stabilisation de la rotule, autre
80.88.29↔	Autre excision ou destruction locale de lésion de l'articulation métatarso-phalangienne	81.45.10↔	Réparation du ligament croisé antérieur avec tendon rotulien autogène sous arthroscopie
80.88.30↔	Débridement d'articulation d'orteil	81.45.11↔	Réparation du ligament croisé postérieur avec tendon rotulien autogène sous arthroscopie
80.88.40↔	Autre débridement d'autre articulation de pied	81.45.12↔	Réparation du ligament croisé antérieur avec tendon semi-tendineux et/ou gracilis sous arthroscopie
80.88.50↔	Excision de kyste d'autre articulation de pied et d'orteil	81.45.13↔	Réparation du ligament croisé postérieur avec tendon semi-tendineux et/ou gracilis sous arthroscopie
80.88.59↔	Autre excision ou destruction locale de lésion d'autre articulation de pied et d'orteil	81.45.14↔	Réparation du ligament croisé antérieur avec remplacement alloplastique et renforcement alloplastique du ligament, par arthroscopie
80.88.99↔	Autre excision ou destruction locale de lésion articulaire, pied et orteil, autre	81.45.19↔	Autre réparation des ligaments croisés sous arthroscopie
80.89.00↔	Autre excision ou destruction locale de lésion articulaire, autre site spécifié, SAP	81.45.20↔	Réparation chirurgicale ouverte du ligament croisé antérieur avec tendon rotulien autogène
80.89.20↔	Excision ou destruction locale de lésion de l'articulation sacro-iliaque sous arthroscopie	81.45.21↔	Réparation chirurgicale ouverte du ligament croisé postérieur avec tendon rotulien autogène
80.89.21↔	Débridement de l'articulation sacro-iliaque	81.45.22↔	Réparation chirurgicale ouverte du ligament croisé antérieur avec tendon semi-tendineux et/ou gracilis
80.89.22↔	Excision de kyste de l'articulation sacro-iliaque	81.45.23↔	Réparation chirurgicale ouverte du ligament croisé postérieur avec tendon semi-tendineux et/ou gracilis
80.89.29↔	Autre excision ou destruction locale de lésion de l'articulation sacro-iliaque	81.45.24↔	Réparation du ligament croisé antérieur avec remplacement alloplastique et renforcement alloplastique du ligament, par chirurgie ouverte
80.91.10↔	Excision arthroscopique, articulation glénohumérale	81.45.29↔	Autre réparation chirurgicale ouverte des ligaments croisés
80.91.11↔	Autre excision, articulation glénohumérale	81.45.99↔	Autre réparation des ligaments croisés, autre
80.91.20↔	Excision arthroscopique, articulation acromio-claviculaire	81.71.00↔	Arthroplastie métacarpo-phalangienne et interphalangienne avec implant, SAP
80.91.21↔	Autre excision, articulation acromio-claviculaire	81.71.10↔	Implantation d'une autre endoprothèse d'articulation de doigt
80.92.10↔	Excision arthroscopique, coude	81.71.99↔	Arthroplastie métacarpo-phalangienne et interphalangienne avec implant, autre
80.92.11↔	Prélèvement de greffon cartilagineux du coude	81.72↔	Arthroplastie métacarpo-phalangienne et interphalangienne, sans implant
80.93.11↔	Prélèvement de greffon cartilagineux du poignet	81.74.00↔	Arthroplastie carpo-carpienne et carpo-métacarpienne avec implant, SAP
80.93.12↔	Résection du ligament triangulaire du carpe	81.74.10↔	Implantation d'endoprothèse d'articulation trapézo-métacarpienne du pouce
80.95.10↔	Excision arthroscopique, hanche	81.74.99↔	Arthroplastie carpo-carpienne et carpo-métacarpienne avec implant, autre
80.95.11↔	Prélèvement de greffon cartilagineux de la hanche	81.93.00↔	Suture de capsule ou de ligament du membre supérieur, SAP
80.95.99↔	Autre excision articulaire, hanche, autre	81.93.10↔	Suture de l'appareil ligamentaire de la clavicule
80.96.10↔	Excision arthroscopique, genou	81.93.20↔	Suture du ligament annulaire radio-cubital
80.96.20↔	Prélèvement arthroscopique de greffon cartilagineux du genou	81.93.21↔	Suture de l'appareil ligamentaire radio-cubital distal
80.96.21↔	Prélèvement chirurgical ouvert de greffon cartilagineux du genou	81.93.30↔	Suture de capsule ou de ligament, carpe et métacarpe
80.97.00↔	Autre excision articulaire, cheville, SAP	81.93.99↔	Suture de capsule ou de ligament du membre supérieur, autre
80.97.10↔	Excision arthroscopique, articulation talo-crurale	82.12↔	Fasciotomie de la main
80.97.11↔	Autre excision, articulation talo-crurale		
80.97.20↔	Excision arthroscopique, articulation sous-talaire		
80.97.21↔	Autre excision, articulation sous-talaire		

82.32↔	Excision de tendon de la main pour greffe	83.71.16↔	Avancement de tendon, membre inférieur
82.34↔	Excision de muscle ou de fascia de la main pour greffe (transfert)	83.71.19↔	Avancement de tendon, autre site
82.35.00↔	Autre fasciectomy de la main, SAP	83.71.99↔	Avancement de tendon, autre
82.35.10↔	Fasciectomy du creux palmaire	83.75.10↔	Transfert ou transplantation de tendon, tête et cou
82.35.11↔	Fasciectomy de main et de doigt avec neurolyse	83.75.11↔	Transfert ou transplantation de tendon, épaule et aisselle
82.35.12↔	Fasciectomy de main et de doigt avec neurolyse et artériolyse	83.75.12↔	Transfert ou transplantation de tendon, bras et coude
82.35.13↔	Fasciectomy de main et de doigt avec arthrolyse	83.75.13↔	Transfert ou transplantation de tendon, avant-bras
82.35.99↔	Autre fasciectomy de la main, autre	83.75.14↔	Transfert ou transplantation de tendon, paroi thoracique, abdomen et dos
82.39.00↔	Autre excision de tissu mou de la main, SAP	83.75.15↔	Transfert ou transplantation de tendon, région inguino-génitale et fesses
82.39.10↔	Autre excision de tissu mou de la main, excision de gaines tendineuses de la main	83.75.16↔	Transfert ou transplantation de tendon, membre inférieur
82.39.99↔	Autre excision de tissu mou de la main, autre	83.75.19↔	Transfert ou transplantation de tendon, autre site
82.46.00↔	Suture de muscle ou de fascia de la main, SAP	83.75.99↔	Transfert ou transplantation de tendon, autre
82.46.10↔	Suture de fascia de la main	83.76.10↔	Autre transposition de tendon, tête et cou
82.46.20↔	Suture de muscle de la main	83.76.11↔	Autre transposition de tendon, épaule et aisselle
82.46.99↔	Suture de muscle ou de fascia de la main, autre	83.76.12↔	Autre transposition de tendon, bras et coude
82.51↔	Avancement de tendon de la main	83.76.13↔	Autre transposition de tendon, avant-bras
82.52↔	Recul de tendon de la main	83.76.14↔	Autre transposition de tendon, paroi thoracique et dos
82.53↔	Réinsertion de tendon de la main	83.76.15↔	Autre transposition de tendon, région inguino-génitale et fesses
82.54↔	Réinsertion de muscle de la main	83.76.16↔	Autre transposition de tendon, membre inférieur
82.55↔	Autre changement de longueur de muscle ou tendon de main	83.76.19↔	Autre transposition de tendon, autre site
82.56↔	Autre transfert ou greffe de tendon de la main	83.76.99↔	Autre transposition de tendon, autre
82.57.00↔	Autre transfert d'autre tendon de la main, SAP	83.79↔	Autre transposition de muscle
82.57.10↔	Autre transfert d'autre tendon de la main, transfert de tendon fléchisseur de la main	83.81.10↔	Grefe de tendon, tête et cou
82.57.99↔	Autre transfert d'autre tendon de la main, autre	83.81.11↔	Grefe de tendon, épaule et aisselle
82.58↔	Autre transfert ou lambeau musculaire de la main	83.81.12↔	Grefe de tendon, bras et coude
82.59↔	Autre transposition de muscle de la main	83.81.13↔	Grefe de tendon, avant-bras
82.61↔	Pollicisation (avec transfert de nerfs et de vaisseaux)	83.81.14↔	Grefe de tendon, paroi thoracique, abdomen et dos
82.69↔	Reconstruction du pouce, autre	83.81.15↔	Grefe de tendon, région inguino-génitale et fesses
82.71↔	Reconstruction de poulie de tendon	83.81.16↔	Grefe de tendon, membre inférieur
82.72.00↔	Opération plastique de la main avec greffe de muscle ou de fascia, SAP	83.81.19↔	Grefe de tendon, autre site
82.72.10↔	Opération plastique avec greffe de muscle ou de fascia, un doigt	83.81.99↔	Grefe de tendon, autre
82.72.11↔	Opération plastique avec greffe de muscle ou de fascia, autres parties de la main	83.82.10↔	Grefe de fascia, tête et cou
82.72.99↔	Opération plastique de la main avec greffe de muscle ou de fascia, autre	83.82.11↔	Grefe de fascia, épaule et aisselle
82.79↔	Opération plastique de main avec autre greffe ou implant	83.82.12↔	Grefe de fascia, bras et coude
82.81↔	Transfert de doigt, sauf le pouce	83.82.13↔	Grefe de fascia, avant-bras
82.82↔	Réparation de main en pince de homard	83.82.14↔	Grefe de fascia, paroi thoracique, abdomen et dos
82.83↔	Réparation de macrodactylie	83.82.15↔	Grefe de fascia, région inguino-génitale et fesses
82.85↔	Autre ténodèse de la main	83.82.16↔	Grefe de fascia, membre inférieur
82.86.00↔	Autre ténoplastie de la main, SAP	83.82.19↔	Grefe de fascia, autre site
82.86.10↔	Ténoplastie, transfert de tendons fléchisseurs de la main	83.82.20↔	Grefe de lambeau musculaire ou fascial local, tête et cou
82.86.11↔	Constitution de matériel de greffe pour tendons de la main	83.82.21↔	Grefe de lambeau musculaire ou fascial local, épaule et aisselle
82.86.12↔	Révision sans remplacement de greffe de tendon de la main	83.82.22↔	Grefe de lambeau musculaire ou fascial local, bras et coude
82.86.13↔	Remplacement d'implant tendineux de la main	83.82.23↔	Grefe de lambeau musculaire ou fascial local, avant-bras
82.86.99↔	Autre ténoplastie de la main, autre	83.82.24↔	Grefe de lambeau musculaire ou fascial local, paroi thoracique, abdomen et dos
82.89.10↔	Plastie de gaine tendineuse de la main	83.82.25↔	Grefe de lambeau musculaire ou fascial local, région inguino-génitale et fesses
82.89.11↔	Refixation osseuse de ligaments, carpe / métacarpe	83.82.26↔	Grefe de lambeau musculaire ou fascial local, membre inférieur
82.89.12↔	Refixation osseuse d'autres ligaments de la main	83.82.29↔	Grefe de lambeau musculaire ou fascial local, autre site
82.89.13↔	Distraction des parties molles pour couverture d'articulation lors d'anomalies congénitales de la main	83.82.30↔	Grefe de lambeau ostéomyocutané ou ostéofasciocutané, tête et cou
82.89.14↔	Radialisation lors d'anomalies congénitales de la main	83.82.31↔	Grefe de lambeau ostéomyocutané ou ostéofasciocutané, épaule et aisselle
82.89.15↔	Réséction de resserrements avec reconstruction plastique lors d'anomalies congénitales de la main	83.82.32↔	Grefe de lambeau ostéomyocutané ou ostéofasciocutané, bras et coude
82.89.16↔	Transfert d'orteil à doigt	83.82.33↔	Grefe de lambeau ostéomyocutané ou ostéofasciocutané, avant-bras
83.43.10↔	Prélèvement de lambeau myocutané pour greffe	83.82.34↔	Grefe de lambeau ostéomyocutané ou ostéofasciocutané, paroi thoracique, abdomen et dos
83.43.11↔	Prélèvement de lambeau ostéomyocutané ou ostéofasciocutané pour greffe	83.82.35↔	Grefe de lambeau ostéomyocutané ou ostéofasciocutané, région inguino-génitale et fesses
83.43.12↔	Prélèvement d'autre lambeau microvascularisé et anastomosé de muscle ou de fascia pour greffe	83.82.36↔	Grefe de lambeau ostéomyocutané ou ostéofasciocutané, membre inférieur
83.43.99↔	Excision (prélèvement) de muscle ou de fascia pour greffe, autre	83.82.39↔	Grefe de lambeau ostéomyocutané ou ostéofasciocutané, autre site
83.71.10↔	Avancement de tendon, tête et cou	83.82.40↔	Grefe d'autre lambeau microvascularisé et anastomosé de muscle ou de fascia, tête et cou
83.71.11↔	Avancement de tendon, épaule et aisselle	83.82.41↔	Grefe d'autre lambeau microvascularisé et anastomosé de muscle ou de fascia, épaule et aisselle
83.71.12↔	Avancement de tendon, bras et coude		
83.71.13↔	Avancement de tendon, avant-bras		
83.71.14↔	Avancement de tendon, paroi thoracique, abdomen et dos		
83.71.15↔	Avancement de tendon, région inguino-génitale et fesses		

83.82.42↔	Grefe d'autre lambeau microvascularisé et anastomosé de muscle ou de fascia, bras et coude	86.43.11↔	Excision radicale et étendue de lésion ou de tissu cutané et sous-cutané, avec recouvrement plastique, à la tête
83.82.43↔	Grefe d'autre lambeau microvascularisé et anastomosé de muscle ou de fascia, avant-bras	86.43.12↔	Excision radicale et étendue de lésion ou de tissu cutané et sous-cutané, avec recouvrement plastique, au cou
83.82.44↔	Grefe d'autre lambeau microvascularisé et anastomosé de muscle ou de fascia, paroi thoracique, abdomen et dos	86.43.13↔	Excision radicale et étendue de lésion ou de tissu cutané et sous-cutané, avec recouvrement plastique, à l'épaule et aisselle
83.82.45↔	Grefe d'autre lambeau microvascularisé et anastomosé de muscle ou de fascia, région inguino-génitale et fesses	86.43.14↔	Excision radicale et étendue de lésion ou de tissu cutané et sous-cutané, avec recouvrement plastique, au bras et au coude
83.82.46↔	Grefe d'autre lambeau microvascularisé et anastomosé de muscle ou de fascia, membre inférieur	86.43.15↔	Excision radicale et étendue de lésion ou de tissu cutané et sous-cutané, avec recouvrement plastique, à l'avant-bras
83.82.47↔	Grefe d'autre lambeau microvascularisé et anastomosé de muscle ou de fascia, autre site	86.43.16↔	Excision radicale et étendue de lésion ou de tissu cutané et sous-cutané, avec recouvrement plastique, à la main
83.82.99↔	Grefe de muscle ou de fascia, autre	86.43.17↔	Excision radicale et étendue de lésion ou de tissu cutané et sous-cutané, avec recouvrement plastique, à la paroi thoracique et au dos
83.92↔	Insertion ou remplacement de stimulateur de muscle squelettique	86.43.18↔	Excision radicale et étendue de lésion ou de tissu cutané et sous-cutané, avec recouvrement plastique, à l'abdomen et l'aîne
86.41.11↔	Excision radicale et étendue de lésion ou de tissu cutané et sous-cutané, sans fermeture primaire de la plaie, à la tête	86.43.1a↔	Excision radicale et étendue de lésion ou de tissu cutané et sous-cutané, avec recouvrement plastique, aux fesses
86.41.12↔	Excision radicale et étendue de lésion ou de tissu cutané et sous-cutané, sans fermeture primaire de la plaie, au cou	86.43.1b↔	Excision radicale et étendue de lésion ou de tissu cutané et sous-cutané, avec recouvrement plastique, à la cuisse/au genou
86.41.13↔	Excision radicale et étendue de lésion ou de tissu cutané et sous-cutané, sans fermeture primaire de la plaie, à l'épaule et aisselle	86.43.1c↔	Excision radicale et étendue de lésion ou de tissu cutané et sous-cutané, avec recouvrement plastique, à la jambe
86.41.14↔	Excision radicale et étendue de lésion ou de tissu cutané et sous-cutané, sans fermeture primaire de la plaie, au bras et au coude	86.43.1d↔	Excision radicale et étendue de lésion ou de tissu cutané et sous-cutané, avec recouvrement plastique, au pied
86.41.15↔	Excision radicale et étendue de lésion ou de tissu cutané et sous-cutané, sans fermeture primaire de la plaie, à l'avant-bras	86.6a.11↔	Grefe autologue de peau totale, non étendue, à la tête
86.41.16↔	Excision radicale et étendue de lésion ou de tissu cutané et sous-cutané, sans fermeture primaire de la plaie, à la main	86.6a.12↔	Grefe autologue de peau totale, non étendue, au cou
86.41.17↔	Excision radicale et étendue de lésion ou de tissu cutané et sous-cutané, sans fermeture primaire de la plaie, à la paroi thoracique et au dos	86.6a.13↔	Grefe autologue de peau totale, non étendue, à l'épaule et à l'aisselle
86.41.18↔	Excision radicale et étendue de lésion ou de tissu cutané et sous-cutané, sans fermeture primaire de la plaie, à l'abdomen et l'aîne	86.6a.14↔	Grefe autologue de peau totale, non étendue, au bras et au coude
86.41.1a↔	Excision radicale et étendue de lésion ou de tissu cutané et sous-cutané, sans fermeture primaire de la plaie, aux fesses	86.6a.15↔	Grefe autologue de peau totale, non étendue, à l'avant-bras
86.41.1b↔	Excision radicale et étendue de lésion ou de tissu cutané et sous-cutané, sans fermeture primaire de la plaie, à la cuisse et au genou	86.6a.16↔	Grefe autologue de peau totale, non étendue, à la main
86.41.1c↔	Excision radicale et étendue de lésion ou de tissu cutané et sous-cutané, sans fermeture primaire de la plaie, à la jambe	86.6a.17↔	Grefe autologue de peau totale, non étendue, à la paroi thoracique et au dos
86.41.1d↔	Excision radicale et étendue de lésion ou de tissu cutané et sous-cutané, sans fermeture primaire de la plaie, au pied	86.6a.18↔	Grefe autologue de peau totale, non étendue, à l'abdomen et à l'aîne
86.42.11↔	Excision radicale et étendue de lésion ou de tissu cutané et sous-cutané, avec fermeture primaire de la plaie, à la tête	86.6a.1a↔	Grefe autologue de peau totale, non étendue, aux fesses
86.42.12↔	Excision radicale et étendue de lésion ou de tissu cutané et sous-cutané, avec fermeture primaire de la plaie, au cou	86.6a.1b↔	Grefe autologue de peau totale, non étendue, à la cuisse et au genou
86.42.13↔	Excision radicale et étendue de lésion ou de tissu cutané et sous-cutané, avec fermeture primaire de la plaie, à l'épaule et aisselle	86.6a.1c↔	Grefe autologue de peau totale, non étendue, à la jambe
86.42.14↔	Excision radicale et étendue de lésion ou de tissu cutané et sous-cutané, avec fermeture primaire de la plaie, au bras et au coude	86.6a.1d↔	Grefe autologue de peau totale, non étendue, au pied
86.42.15↔	Excision radicale et étendue de lésion ou de tissu cutané et sous-cutané, avec fermeture primaire de la plaie, à l'avant-bras	86.6a.21↔	Grefe autologue de peau totale, étendue, à la tête
86.42.16↔	Excision radicale et étendue de lésion ou de tissu cutané et sous-cutané, avec fermeture primaire de la plaie, à la main	86.6a.22↔	Grefe autologue de peau totale, étendue, au cou
86.42.17↔	Excision radicale et étendue de lésion ou de tissu cutané et sous-cutané, avec fermeture primaire de la plaie, à la paroi thoracique et au dos	86.6a.23↔	Grefe autologue de peau totale, étendue, à l'épaule et à l'aisselle
86.42.18↔	Excision radicale et étendue de lésion ou de tissu cutané et sous-cutané, avec fermeture primaire de la plaie, à l'abdomen et à l'aîne	86.6a.24↔	Grefe autologue de peau totale, étendue, au bras et au coude
86.42.1a↔	Excision radicale et étendue de lésion ou de tissu cutané et sous-cutané, avec fermeture primaire de la plaie, aux fesses	86.6a.25↔	Grefe autologue de peau totale, étendue, à l'avant-bras
86.42.1b↔	Excision radicale et étendue de lésion ou de tissu cutané et sous-cutané, avec fermeture primaire de la plaie, à la cuisse et au genou	86.6a.26↔	Grefe autologue de peau totale, étendue, à la main
86.42.1c↔	Excision radicale et étendue de lésion ou de tissu cutané et sous-cutané, avec fermeture primaire de la plaie, à la jambe	86.6a.27↔	Grefe autologue de peau totale, étendue, à la paroi thoracique et au dos
86.42.1d↔	Excision radicale et étendue de lésion ou de tissu cutané et sous-cutané, avec fermeture primaire de la plaie, au pied	86.6a.28↔	Grefe autologue de peau totale, étendue, à l'abdomen et à l'aîne
		86.6a.2a↔	Grefe autologue de peau totale, étendue, aux fesses
		86.6a.2b↔	Grefe autologue de peau totale, étendue, à la cuisse et au genou
		86.6a.2c↔	Grefe autologue de peau totale, étendue, à la jambe
		86.6a.2d↔	Grefe autologue de peau totale, étendue, au pied
		86.6b.16↔	Grefe autologue de peau d'épaisseur partielle, non étendue, à la main
		86.6b.26↔	Grefe autologue de peau d'épaisseur partielle, étendue, à la main
		86.7a.21↔	Plastie d'avancement, étendue, à la tête
		86.7a.26↔	Plastie d'avancement, étendue, à la main
		86.7a.2d↔	Plastie d'avancement, étendue, au pied
		86.7a.2e↔	Plastie d'avancement, étendue, autre site
		86.7a.31↔	Plastie de glissement-rotation, non étendue, à la tête
		86.7a.36↔	Plastie de glissement-rotation, non étendue, à la main
		86.7a.3d↔	Plastie de glissement-rotation, non étendue, au pied
		86.7a.3e↔	Plastie de glissement-rotation, non étendue, autre site
		86.7a.41↔	Plastie de glissement-rotation, étendue, à la tête
		86.7a.46↔	Plastie de glissement-rotation, étendue, à la main

86.7a.4d↔	Plastie de glissement-rotation, étendue, au pied	86.7d.1b↔	Plastie à lambeau libre microvascularisé et anastomosé, à la cuisse et au genou
86.7a.4e↔	Plastie de glissement-rotation, étendue, autre site	86.7d.1c↔	Plastie à lambeau libre microvascularisé et anastomosé, à la jambe
86.7a.51↔	Plastie de transposition (VY), non étendue, à la tête	86.7d.1d↔	Plastie à lambeau libre microvascularisé et anastomosé, au pied
86.7a.56↔	Plastie de transposition (VY), non étendue, à la main	86.7e.21↔	Révision de plastie régionale à lambeau pédiculé, à la tête
86.7a.5d↔	Plastie de transposition (VY), non étendue, au pied	86.7e.26↔	Révision de plastie régionale à lambeau pédiculé, à la main
86.7a.5e↔	Plastie de transposition (VY), non étendue, autre site	86.7e.2d↔	Révision de plastie régionale à lambeau pédiculé, au pied
86.7a.61↔	Plastie de transposition (VY), étendue, à la tête	86.7e.2e↔	Révision de plastie régionale à lambeau pédiculé, autre site
86.7a.66↔	Plastie de transposition (VY), étendue, à la main	86.7e.31↔	Révision de plastie de lambeau pédiculé à distance, à la tête
86.7a.6d↔	Plastie de transposition (VY), étendue, au pied	86.7e.36↔	Révision de plastie de lambeau pédiculé à distance, à la main
86.7a.6e↔	Plastie de transposition (VY), étendue, autre site	86.7e.3d↔	Révision de plastie de lambeau pédiculé à distance, au pied
86.7a.71↔	Plastie de lambeau insulaire, non étendue, à la tête	86.7e.3e↔	Révision de plastie de lambeau pédiculé à distance, autre site
86.7a.76↔	Plastie de lambeau insulaire, non étendue, à la main	86.7e.41↔	Révision de plastie à lambeau libre microvascularisé et anastomosé, à la tête
86.7a.7d↔	Plastie de lambeau insulaire, non étendue, au pied	86.7e.46↔	Révision de plastie à lambeau libre microvascularisé et anastomosé, à la main
86.7a.7e↔	Plastie de lambeau insulaire, non étendue, autre site	86.7e.4d↔	Révision de plastie avec lambeau libre microvascularisé et anastomosé, au pied
86.7a.81↔	Plastie de lambeau insulaire, étendue, à la tête	86.7e.4e↔	Révision de plastie à lambeau libre microvascularisé et anastomosé, autre site
86.7a.86↔	Plastie de lambeau insulaire, étendue, à la main	86.83.11↔	Réduction de tissu adipeux, tête et cou
86.7a.8d↔	Plastie de lambeau insulaire, étendue, au pied	86.83.12↔	Réduction de tissu adipeux, épaule et bras
86.7a.8e↔	Plastie de lambeau insulaire, étendue, autre site	86.83.13↔	Réduction de tissu adipeux, avant-bras
86.7a.91↔	Plastie de lambeau locale de peau et de tissu sous-cutané, autres, à la tête	86.83.14↔	Réduction de tissu adipeux, main
86.7a.96↔	Plastie de lambeau locale de peau et de tissu sous-cutané, autres, à la main	86.83.1a↔	Réduction de tissu adipeux, région abdominale
86.7a.9d↔	Plastie de lambeau locale de peau et de tissu sous-cutané, autres, au pied	86.83.1b↔	Réduction de tissu adipeux, dos et flancs
86.7a.9e↔	Plastie de lambeau locale de peau et de tissu sous-cutané, autres, autre site	86.83.1c↔	Réduction de tissu adipeux, région abdominale, flancs ainsi que dos simultanément
86.7a.b6↔	Plastie en Z, étendue, à la main	86.83.1d↔	Réduction de tissu adipeux, région inguino-génitale
86.7a.d6↔	Plastie en W, étendue, à la main	86.83.1e↔	Réduction de tissu adipeux, fesses
86.7b.11↔	Plastie régionale à lambeau pédiculé, à la tête	86.83.1f↔	Réduction de tissu adipeux, cuisses
86.7b.12↔	Plastie régionale à lambeau pédiculé, au cou	86.83.1g↔	Réduction de tissu adipeux, jambe et pied
86.7b.13↔	Plastie régionale à lambeau pédiculé, à l'épaule et à l'aisselle	86.91↔	Excision de peau pour greffe
86.7b.14↔	Plastie régionale à lambeau pédiculé, au bras et au coude	86.93.09↔	Insertion d'expandeur tissulaire, autre
86.7b.15↔	Plastie régionale à lambeau pédiculé, à l'avant-bras	86.93.21↔	Insertion d'expandeur tissulaire, à la tête
86.7b.16↔	Plastie régionale à lambeau pédiculé, à la main	86.93.26↔	Insertion d'expandeur tissulaire, à la main
86.7b.17↔	Plastie régionale à lambeau pédiculé, à la paroi thoracique et au dos	86.93.2d↔	Insertion d'expandeur tissulaire, au pied
86.7b.18↔	Plastie régionale à lambeau pédiculé, à l'abdomen et à l'aîne	86.93.2e↔	Insertion d'expandeur tissulaire, autre site
86.7b.1a↔	Plastie régionale à lambeau pédiculé, aux fesses	92.27.00↔	Implantation ou insertion d'élément radioactif (brachythérapie par des sources scellées de radionucléides), surface corporelle, site d'application autre ou non spécifié
86.7b.1b↔	Plastie régionale à lambeau pédiculé, à la cuisse et au genou	92.27.10↔	Implantation ou insertion d'élément radioactif (brachythérapie par des sources scellées de radionucléides), organes génitaux féminins, SAP
86.7b.1c↔	Plastie régionale à lambeau pédiculé, à la jambe	92.27.11↔	Implantation ou insertion d'élément radioactif (brachythérapie par des sources scellées de radionucléides), intra-utérine
86.7b.1d↔	Plastie régionale à lambeau pédiculé, au pied	92.27.12↔	Implantation ou insertion d'élément radioactif (brachythérapie par des sources scellées de radionucléides), intravaginale
86.7c.11↔	Plastie à lambeau pédiculé à distance, à la tête	92.27.13↔	Implantation ou insertion d'élément radioactif (brachythérapie par des sources scellées de radionucléides), intra-utérine et intravaginale combinée
86.7c.12↔	Plastie à lambeau pédiculé à distance, au cou	92.27.21↔	Implantation ou insertion d'élément radioactif (brachythérapie par des sources scellées de radionucléides), surface corporelle
86.7c.13↔	Plastie à lambeau pédiculé à distance, à l'épaule et à l'aisselle	92.27.22↔	Implantation ou insertion d'élément radioactif (brachythérapie par des sources scellées de radionucléides), intracavitaire
86.7c.14↔	Plastie à lambeau pédiculé à distance, au bras et au coude	92.27.23↔	Implantation ou insertion d'élément radioactif (brachythérapie par des sources scellées de radionucléides), intraluminaire
86.7c.15↔	Plastie à lambeau pédiculé à distance, à l'avant-bras	92.27.30↔	Implantation ou insertion d'élément radioactif (brachythérapie par des sources scellées de radionucléides), vaisseau non spécifié
86.7c.16↔	Plastie à lambeau pédiculé à distance, à la main	92.27.31↔	Implantation ou insertion d'élément radioactif (brachythérapie par des sources scellées de radionucléides), vaisseau coronaire
86.7c.17↔	Plastie à lambeau pédiculé à distance, à la paroi thoracique et au dos	92.27.39↔	Implantation ou insertion d'élément radioactif (brachythérapie par des sources scellées de radionucléides), autre vaisseau
86.7c.18↔	Plastie à lambeau pédiculé à distance, à l'abdomen et à l'aîne	92.27.40↔	Implantation ou insertion peropératoires d'élément radioactif (brachythérapie par des sources scellées de radionucléides)
86.7c.1a↔	Plastie à lambeau pédiculé à distance, aux fesses	92.27.70↔	Moulages radioactifs, SAP
86.7c.1b↔	Plastie à lambeau pédiculé à distance, à la cuisse et au genou	92.27.71↔	Moulages radioactifs: construction et application de moulage radioactif superficiel
86.7c.1c↔	Plastie à lambeau pédiculé à distance, à la jambe	92.27.72↔	Moulages radioactifs: construction et pose d'applicateur non utilisé sur la surface corporelle
86.7c.1d↔	Plastie à lambeau pédiculé à distance, au pied		
86.7d.11↔	Plastie à lambeau libre microvascularisé et anastomosé, à la tête		
86.7d.12↔	Plastie à lambeau libre microvascularisé et anastomosé, au cou		
86.7d.13↔	Plastie à lambeau libre microvascularisé et anastomosé, à l'épaule et à l'aisselle		
86.7d.14↔	Plastie à lambeau libre microvascularisé et anastomosé, au bras et au coude		
86.7d.15↔	Plastie à lambeau libre microvascularisé et anastomosé, à l'avant-bras		
86.7d.16↔	Plastie à lambeau libre microvascularisé et anastomosé, à la main		
86.7d.17↔	Plastie à lambeau libre microvascularisé et anastomosé, à la paroi thoracique et au dos		
86.7d.18↔	Plastie à lambeau libre microvascularisé et anastomosé, à l'abdomen et à l'aîne		
86.7d.1a↔	Plastie à lambeau libre microvascularisé et anastomosé, aux fesses		

92.27.73↔	Moulages radioactifs: construction et pose d'applicateur oculaire	92.29.19↔	Brachythérapie interstitielle par implantation de sources radioactives amovibles dans un seul plan, autre
92.27.79↔	Autres moulages radioactifs	92.29.21↔	Brachythérapie interstitielle par implantation de sources radioactives amovibles en fonction du volume dans plusieurs plans, faible débit de dose
92.28.00↔	Injection, instillation ou administration orale de radio-isotope, SAP	92.29.22↔	Brachythérapie interstitielle par implantation de sources radioactives amovibles en fonction du volume dans plusieurs plans, débit de dose pulsé (pulsed dose rate)
92.28.01↔	Instillation d'un radionucléide libre dans l'articulation	92.29.23↔	Brachythérapie interstitielle par implantation de sources radioactives amovibles en fonction du volume dans plusieurs plans, haut débit de dose
92.28.02↔	Traitement à l'iode radioactif, dose thérapeutique de I-131 jusqu'à 1,2 GBq, sans administration de thyroïdoprotropine recombinante (rh-TSH)	92.29.24↔	Brachythérapie par implantation peropératoire de sources radioactives amovibles dans plusieurs plans, haut débit de dose
92.28.03↔	Traitement à l'iode radioactif, dose thérapeutique de I-131 jusqu'à 1,2 GBq, avec administration de thyroïdoprotropine recombinante (rh-TSH)	92.29.29↔	Brachythérapie interstitielle par implantation de sources radioactives amovibles en fonction du volume dans plusieurs plans, autre
92.28.04↔	Traitement à l'iode radioactif, dose thérapeutique de I-131 de plus de 1,2 GBq à moins de 5 GBq, sans administration de thyroïdoprotropine recombinante (rh-TSH)	92.29.31↔	Brachythérapie interstitielle par implantation de sources radioactives permanentes, jusqu'à 10 sources
92.28.05↔	Traitement à l'iode radioactif, dose thérapeutique de I-131 de plus de 1,2 GBq à moins de 5 GBq, avec administration de thyroïdoprotropine recombinante (rh-TSH)	92.29.32↔	Brachythérapie interstitielle par implantation de sources radioactives permanentes, de 11 à 15 sources
92.28.06↔	Traitement à l'iode radioactif, dose thérapeutique de I-131 de 5 GBq et plus, sans administration de thyroïdoprotropine recombinante (rh-TSH)	92.29.33↔	Brachythérapie interstitielle par implantation de sources radioactives permanentes, de 16 à 20 sources
92.28.07↔	Traitement à l'iode radioactif, dose thérapeutique de I-131 de 5 GBq et plus, avec administration de thyroïdoprotropine recombinante (rh-TSH)	92.29.34↔	Brachythérapie interstitielle par implantation de sources radioactives permanentes, de 21 à 25 sources
92.28.11↔	Thérapie de métastases osseuses par radionucléides libres	92.29.35↔	Brachythérapie interstitielle par implantation de sources radioactives permanentes, de 26 à 30 sources
92.28.13↔	Radiothérapie par ciblage de récepteurs avec des analogues de la somatostatine conjugués au DOTA	92.29.36↔	Brachythérapie interstitielle par implantation de sources radioactives permanentes, de 31 à 35 sources
92.28.20↔	Radioimmunothérapie par 90Y-ibritumomab-tiuxétan, parentérale	92.29.37↔	Brachythérapie interstitielle par implantation de sources radioactives permanentes, de 36 à 40 sources
92.28.21↔	Administration parentérale de I-131-MIBG (méta-iodobenzylguanidine marquée à l'iode-131)	92.29.38↔	Brachythérapie interstitielle par implantation de sources radioactives permanentes, de 41 à 45 sources
92.28.22↔	Radioimmunothérapie par iode 131 [I-131] tositumomab, par voie parentérale	92.29.39↔	Brachythérapie interstitielle par implantation de sources radioactives permanentes, de 46 à 50 sources
92.28.23↔	Radioimmunothérapie par autres anticorps, parentérale	92.29.3a↔	Brachythérapie interstitielle par implantation de sources radioactives permanentes, de 51 à 55 sources
92.28.31↔	Radio-chimioembolisation intravasculaire sélective par le I-131-lipiodol	92.29.3b↔	Brachythérapie interstitielle par implantation de sources radioactives permanentes, de 56 à 60 sources
92.28.32↔	Radiothérapie intravasculaire sélective (SIRT) par embolisation avec des microsphères marquées à l'yttrium-90	92.29.3c↔	Brachythérapie interstitielle par implantation de sources radioactives permanentes, de 61 à 65 sources
92.28.33↔	Brachythérapie endovasculaire au rhénium-188	92.29.3d↔	Brachythérapie interstitielle par implantation de sources radioactives permanentes, de 66 à 70 sources
92.28.99↔	Injection, instillation ou administration orale de radio-isotopes, autre	92.29.3e↔	Brachythérapie interstitielle par implantation de sources radioactives permanentes, 71 sources et plus
92.29.11↔	Brachythérapie interstitielle par implantation de sources radioactives amovibles dans un seul plan, faible débit de dose		
92.29.12↔	Brachythérapie interstitielle par implantation de sources radioactives amovibles dans un seul plan, débit de dose pulsé (pulsed dose rate)		
92.29.13↔	Brachythérapie interstitielle par implantation de sources radioactives amovibles dans un seul plan, haut débit de dose		

procédure B03-5

03.01.10↔	Ablation de corps étranger dans le canal rachidien, par voie épидurale	03.09.36↔	Abord de la colonne lombaire (par laminotomie ou flavectomie), par voie dorsale, 3 segments et plus
03.01.99↔	Ablation de corps étranger dans le canal rachidien, autre	03.09.41↔	Incision du canal rachidien pour drainage de liquide épидural
03.02↔	Réouverture de site de laminectomie	03.09.43↔	Incision de la moelle épinière et des méninges rachidiennes pour drainage de liquide sous-dural
03.09.00↔	Autre exploration et décompression des structures du canal rachidien, SAP	03.09.44↔	Incision de la moelle épinière et des méninges rachidiennes pour drainage d'hématome intramédullaire
03.09.14↔	Abord de la colonne cervicale (par laminotomie ou hémilaminectomie), par voie dorsale, 1 segment	03.09.45↔	Incision de la moelle épinière et des méninges rachidiennes pour drainage d'abcès intramédullaire
03.09.15↔	Abord de la colonne cervicale (par laminotomie ou hémilaminectomie), par voie dorsale, 2 segments	03.09.91↔	Autre décompression du canal rachidien
03.09.16↔	Abord de la colonne cervicale (par laminotomie ou hémilaminectomie), par voie dorsale, 3 segments et plus	03.09.99↔	Autre exploration et décompression des structures du canal rachidien, autre
03.09.24↔	Abord de la colonne thoracique (par laminotomie ou hémilaminectomie), par voie dorsale, 1 segment	03.1↔	Section de racine nerveuse intraspinale
03.09.25↔	Abord de la colonne thoracique (par laminotomie ou hémilaminectomie), par voie dorsale, 2 segments	03.21↔	Chordotomie percutanée
03.09.26↔	Abord de la colonne thoracique (par laminotomie ou hémilaminectomie), par voie dorsale, 3 segments et plus	03.29↔	Chordotomie, autre
03.09.34↔	Abord de la colonne lombaire (par laminotomie ou flavectomie), par voie dorsale, 1 segment	03.32.09↔	Biopsie de la moelle épinière ou des méninges rachidiennes, autre
03.09.35↔	Abord de la colonne lombaire (par laminotomie ou flavectomie), par voie dorsale, 2 segments	03.32.11↔	Biopsie fermée de la moelle épinière
		03.32.12↔	Biopsie fermée des méninges rachidiennes
		03.32.21↔	Biopsie ouverte de la moelle épinière
		03.32.22↔	Biopsie ouverte des méninges rachidiennes

03.4x.10↔	Excision ou destruction de tissu tumoral de la moelle épinière (intramédullaire)	03.99.29↔	Opération des voies d'écoulement du liquide céphalo-rachidien, autre
03.4x.11↔	Excision ou destruction de tissu tumoral de méninges et d'os rachidiens	03.99.30↔	Révision sans remplacement d'électrode(s) de neurostimulateur rachidien, électrode en baguette, système à une électrode
03.4x.12↔	Excision ou destruction de tissu tumoral de racine nerveuse intrarachidienne et de ganglion intraspinal	03.99.31↔	Révision sans remplacement d'électrode(s) de neurostimulateur rachidien, électrode en baguette, système à plusieurs électrodes
03.4x.19↔	Excision ou destruction de tissu tumoral de la moelle épinière et des méninges rachidiennes, autre	03.99.32↔	Révision sans remplacement d'électrode(s) de neurostimulateur rachidien, électrode à plaque, système à une électrode
03.4x.20↔	Excision ou destruction d'autre lésion de la moelle épinière (intramédullaire)	03.99.33↔	Révision sans remplacement d'électrode(s) de neurostimulateur rachidien, électrode à plaque, système à plusieurs électrodes
03.4x.21↔	Excision ou destruction d'autre lésion des méninges rachidiennes	03.99.40↔	Révision sans remplacement de cathéter pour perfusion intrathécale et épidurale
03.4x.22↔	Excision ou destruction d'autre lésion de racine nerveuse intrarachidienne et de ganglion intraspinal	34.4x.00↔	Excision ou destruction de lésion de la paroi thoracique, SAP
03.4x.29↔	Excision ou destruction d'autre lésion de la moelle épinière et des méninges rachidiennes, autre	34.4x.10↔	Excision de lésion de la paroi thoracique
03.4x.99↔	Excision ou destruction de lésion de la moelle épinière et des méninges rachidiennes, autre	34.4x.20↔	Résection partielle de lésion de la paroi thoracique, SAP
03.51↔	Réparation de méningocèle spinale	34.4x.21↔	Résection partielle de lésion de la paroi thoracique, sans réparation
03.52↔	Réparation de myéломéningocèle	34.4x.22↔	Résection partielle de lésion de la paroi thoracique, avec réparation
03.53.11↔	Réduction fermée de fracture vertébrale avec fixateurs externes	34.4x.30↔	Résection de lésion de la paroi thoracique, résection complète du sternum, SAP
03.53.20↔	Réduction ouverte de fracture vertébrale	34.4x.31↔	Résection de lésion de la paroi thoracique, résection complète du sternum, sans réparation
03.59.10↔	Autres réparations et opérations plastiques de structures médullaires, fermeture de diastématomyélie	34.4x.32↔	Résection de lésion de la paroi thoracique, résection complète du sternum, avec réparation
03.59.11↔	Autres réparations et opérations plastiques de structures médullaires, section de filum terminale	34.93↔	Réparation de la plèvre
03.59.12↔	Autres réparations et opérations plastiques de structures médullaires, fermeture de fistule rachidienne	54.95±↔	Incision du péritoine
03.59.13↔	Autres réparations et opérations plastiques de structures médullaires, plastie de la dure-mère [duroplastie] rachidienne	56.92↔	Implantation de stimulateur urétéral électronique
03.59.99↔	Autres réparations et opérations plastiques de structures médullaires, autre	56.93↔	Remplacement de stimulateur urétéral électronique
03.6↔	Libération d'adhérences de moelle épinière et de racine nerveuse	56.94↔	Enlèvement de stimulateur urétéral électronique
03.71↔	Dérivation (shunt) sous-arachnoïde (lombo) - péritonéal	57.96↔	Implantation de stimulateur vésical électronique
03.72↔	Dérivation (shunt) sous-arachnoïde (lombo)-urétéral	57.97↔	Remplacement de stimulateur vésical électronique
03.79↔	Dérivation de méninges rachidiennes, autre	57.98↔	Ablation de stimulateur vésical électronique
03.93.10↔	Implantation ou remplacement d'électrode(s) de neurostimulateur épidural temporaire, système à une électrode, stimulation d'essai	77.61.10↔	Excision locale de lésion ou de tissu osseux, clavicule et omoplate
03.93.11↔	Implantation ou remplacement d'électrode(s) de neurostimulateur épidural temporaire, système à plusieurs électrodes, stimulation d'essai	77.61.20↔	Débridement, clavicule et omoplate
03.93.20↔	Implantation ou remplacement d'électrode(s) de neurostimulateur épidural permanent par voie percutanée, système à une électrode, stimulation continue	77.69.10↔	Excision locale de lésion ou de tissu osseux, phalanges de la main
03.93.21↔	Implantation ou remplacement d'électrode(s) de neurostimulateur épidural permanent par voie percutanée, système à plusieurs électrodes, stimulation continue	77.69.11↔	Excision locale de lésion ou de tissu osseux, corps vertébraux
03.93.22↔	Implantation ou remplacement par voie chirurgicale ouverte d'électrode(s) de neurostimulateur épidural permanent, système à une électrode, stimulation continue	77.69.13↔	Excision locale de lésion ou de tissu osseux, phalanges du pied
03.93.23↔	Implantation ou remplacement par voie chirurgicale ouverte d'électrode(s) de neurostimulateur épidural permanent, système à plusieurs électrodes, stimulation continue	77.69.20↔	Débridement de phalanges de la main
03.93.30↔	Implantation ou remplacement d'électrode sous-durale pour stimulation de racine antérieure	77.69.21↔	Débridement de la colonne vertébrale
03.93.99↔	Implantation ou remplacement d'électrode(s) de neurostimulateur rachidien, autre	77.69.23↔	Débridement de phalanges du pied
03.97↔	Révision de shunt de méninge rachidienne	77.89.10↔	Autre ostectomie partielle, phalanges de la main
03.98↔	Ablation de shunt de méninge rachidienne	77.89.20↔	Autre ostectomie partielle, vertèbre, résection d'odontoïde
03.99.09↔	Autre opération de la moelle épinière et du canal rachidien, autre	77.89.21↔	Autre ostectomie partielle, vertèbre, corps vertébral
03.99.10↔	Opération de vaisseau(x) intramédullaire(s) (ligature, destruction, résection)	77.89.22↔	Autre ostectomie partielle, vertèbre, autres parties
03.99.19↔	Opération de vaisseaux intramédullaires, autre	77.89.40↔	Autre ostectomie partielle, phalanges du pied
03.99.20↔	Opération des voies d'écoulement du liquide céphalo-rachidien, mise en place de réservoir sous-cutané de LCR	77.91.11↔	Ostectomie totale, côte
03.99.21↔	Opération des voies d'écoulement du liquide céphalo-rachidien, révision de réservoir sous-cutané de LCR, de cathéter ou de pompe à médicament pour perfusion intrathécale et épidurale	77.91.12↔	Ostectomie totale, côte cervicale
03.99.22↔	Opération sur les voies d'écoulement du liquide céphalo-rachidien, enlèvement de réservoir sous-cutané de LCR	77.91.13↔	Ostectomie totale, sternum
		78.41.20↔	Autre reconstruction plastique de côtes et de sternum
		78.41.30↔	Autres réparations ou opérations plastiques osseuses, clavicule, omoplate, côtes et sternum, Implantation VEPT (vertical expandable prosthetic titanium rib)
		78.49.21↔	Remplacement de corps vertébral par implant (p. ex. lors de cyphose): 1 corps vertébral
		78.49.22↔	Remplacement de corps vertébral par implant (p. ex. lors de cyphose): 2 corps vertébraux
		78.49.23↔	Remplacement de corps vertébral par implant (p. ex. lors de cyphose): 3 corps vertébraux
		78.49.24↔	Remplacement de corps vertébral par implant (p. ex. lors de cyphose): 4 corps vertébraux
		78.49.25↔	Remplacement de corps vertébral par implant (p. ex. lors de cyphose): 5 corps vertébraux ou plus
		78.49.26↔	Remplacement de corps vertébral par autre matériau (p. ex. lors de cyphose), 1 corps vertébral
		78.49.27↔	Remplacement de corps vertébral par autre matériau (p. ex. lors de cyphose), 2 corps vertébraux
		78.49.28↔	Remplacement de corps vertébral par autre matériau (p. ex. lors de cyphose), 3 corps vertébraux
		78.49.29↔	Remplacement de corps vertébral (p. ex. lors de cyphose), autre

78.49.2a↔	Remplacement de corps vertébral par autre matériau (p. ex. lors de cyphose), 4 corps vertébraux ou plus	78.49.4e↔	Réparation complexe de la colonne vertébrale (p. ex. lors de scoliose) par épiphysiodèse dorso-ventrale
78.49.31↔	Réparation complexe de la colonne vertébrale (p. ex. lors de cyphose) par greffe antérieure	78.49.4f↔	Réparation complexe de la colonne vertébrale (p. ex. lors de scoliose) par épiphysiodèse unilatérale avec fusion vertébrale dorsale
78.49.32↔	Réparation complexe de la colonne vertébrale (p. ex. lors de cyphose) par kyphectomie (p. ex. selon Lindseth-Selzer)	78.49.4g↔	Réparation complexe de la colonne vertébrale (p. ex. lors de scoliose) par épiphysiodèse bilatérale avec fusion vertébrale dorsale
78.49.33↔	Réparation complexe de la colonne vertébrale (p. ex. lors de cyphose) par correction dorsale sans libération ventrale	78.49.50↔	Spondylodèse de correction dorsale ou ventrale instrumentale (p. ex. lors de scoliose), SAP
78.49.34↔	Réparation complexe de la colonne vertébrale (p. ex. lors de cyphose) par correction dorsale avec libération ventrale	78.49.51↔	Spondylodèse de correction dorsale instrumentale (p. ex. lors de scoliose), sans stabilité primaire, 3 à 6 segments
78.49.35↔	Réparation complexe de la colonne vertébrale (p. ex. lors de cyphose) par correction dorso-ventrale	78.49.52↔	Spondylodèse de correction dorsale instrumentale (p. ex. lors de scoliose), sans stabilité primaire, 7 à 10 segments
78.49.36↔	Ostéotomie de la colonne vertébrale et spondylodèse polysegmentaire lordosante dorsale selon Zielke (p. ex. lors de cyphose)	78.49.53↔	Spondylodèse de correction dorsale instrumentale (p. ex. lors de scoliose), sans stabilité primaire, 11 segments ou plus
78.49.37↔	Ostéotomie de la colonne vertébrale et ostéotomie de soustraction transpédiculaire (p. ex. selon Thomasen ou selon Hsu-Yau-Leong) (p. ex. lors de cyphose)	78.49.54↔	Spondylodèse de correction dorsale instrumentale (p. ex. lors de scoliose), avec stabilité primaire, 3 à 6 segments
78.49.38↔	Ostéotomie de la colonne vertébrale et spondylodèse monosegmentaire lordosante cervico-thoracique (p. ex. selon Mason, Urist ou Simmons) (p. ex. lors de cyphose)	78.49.55↔	Spondylodèse de correction dorsale instrumentale (p. ex. lors de scoliose), avec stabilité primaire, 7 à 10 segments
78.49.40↔	Réparation complexe de la colonne vertébrale (p. ex. lors de scoliose) par épiphysiodèse du cartilage de croissance à l'aide d'agrafes en alliage à mémoire de forme [Shape Memory Alloy (SMA) Staples], 1 agrafe	78.49.56↔	Spondylodèse de correction dorsale instrumentale (p. ex. lors de scoliose), avec stabilité primaire, 11 segments ou plus
78.49.41↔	Réparation complexe de la colonne vertébrale (p. ex. lors de scoliose) par épiphysiodèse du cartilage de croissance à l'aide d'agrafes en alliage à mémoire de forme [Shape Memory Alloy (SMA) Staples], 2 agrafes	78.49.57↔	Spondylodèse de correction ventrale instrumentale (p. ex. lors de scoliose), sans stabilité primaire, 3 à 6 segments
78.49.42↔	Réparation complexe de la colonne vertébrale (p. ex. lors de scoliose) par épiphysiodèse du cartilage de croissance à l'aide d'agrafes en alliage à mémoire de forme [Shape Memory Alloy (SMA) Staples], 3 agrafes	78.49.58↔	Spondylodèse de correction ventrale instrumentale (p. ex. lors de scoliose), sans stabilité primaire, 7 à 10 segments
78.49.43↔	Réparation complexe de la colonne vertébrale (p. ex. lors de scoliose) par épiphysiodèse du cartilage de croissance à l'aide d'agrafes en alliage à mémoire de forme [Shape Memory Alloy (SMA) Staples], 4 agrafes	78.49.59↔	Spondylodèse de correction dorsale ou ventrale instrumentale (p. ex. lors de scoliose), autre
78.49.44↔	Réparation complexe de la colonne vertébrale (p. ex. lors de scoliose) par épiphysiodèse du cartilage de croissance à l'aide d'agrafes en alliage à mémoire de forme [Shape Memory Alloy (SMA) Staples], 5 agrafes	78.49.5a↔	Spondylodèse de correction ventrale instrumentale (p. ex. lors de scoliose), sans stabilité primaire, 11 segments ou plus
78.49.45↔	Réparation complexe de la colonne vertébrale (p. ex. lors de scoliose) par épiphysiodèse du cartilage de croissance à l'aide d'agrafes en alliage à mémoire de forme [Shape Memory Alloy (SMA) Staples], 6 agrafes	78.49.5b↔	Spondylodèse de correction ventrale instrumentale (p. ex. lors de scoliose), avec stabilité primaire, 3 à 6 segments
78.49.46↔	Réparation complexe de la colonne vertébrale (p. ex. lors de scoliose) par épiphysiodèse du cartilage de croissance à l'aide d'agrafes en alliage à mémoire de forme [Shape Memory Alloy (SMA) Staples], 7 agrafes	78.49.5c↔	Spondylodèse de correction ventrale instrumentale (p. ex. lors de scoliose), avec stabilité primaire, 7 à 10 segments
78.49.47↔	Réparation complexe de la colonne vertébrale (p. ex. lors de scoliose) par épiphysiodèse du cartilage de croissance à l'aide d'agrafes en alliage à mémoire de forme [Shape Memory Alloy (SMA) Staples], 8 agrafes	78.49.5d↔	Spondylodèse de correction ventrale instrumentale (p. ex. lors de scoliose), avec stabilité primaire, 11 segments ou plus
78.49.48↔	Réparation complexe de la colonne vertébrale (p. ex. lors de scoliose) par épiphysiodèse du cartilage de croissance à l'aide d'agrafes en alliage à mémoire de forme [Shape Memory Alloy (SMA) Staples], 9 agrafes	78.49.61↔	Spondylodèse de correction dorso-ventrale combinée instrumentale (p. ex. lors de scoliose), sans stabilité primaire, 3 à 6 segments
78.49.4a↔	Réparation complexe de la colonne vertébrale (p. ex. lors de scoliose) par épiphysiodèse du cartilage de croissance à l'aide d'agrafes en alliage à mémoire de forme [Shape Memory Alloy (SMA) Staples], 10 agrafes	78.49.62↔	Spondylodèse de correction dorso-ventrale combinée instrumentale (p. ex. lors de scoliose), sans stabilité primaire, 7 à 10 segments
78.49.4b↔	Réparation complexe de la colonne vertébrale (p. ex. lors de scoliose) par épiphysiodèse du cartilage de croissance à l'aide d'agrafes en alliage à mémoire de forme [Shape Memory Alloy (SMA) Staples], 11 agrafes	78.49.63↔	Spondylodèse de correction dorso-ventrale combinée instrumentale (p. ex. lors de scoliose), sans stabilité primaire, 11 segments ou plus
78.49.4c↔	Réparation complexe de la colonne vertébrale (p. ex. lors de scoliose) par épiphysiodèse du cartilage de croissance à l'aide d'agrafes en alliage à mémoire de forme [Shape Memory Alloy (SMA) Staples], 12 agrafes	78.49.64↔	Spondylodèse de correction dorso-ventrale combinée instrumentale (p. ex. lors de scoliose), avec stabilité primaire, 3 à 6 segments
78.49.4d↔	Réparation complexe de la colonne vertébrale (p. ex. lors de scoliose) par épiphysiodèse du cartilage de croissance à l'aide d'agrafes en alliage à mémoire de forme [Shape Memory Alloy (SMA) Staples], 13 agrafes et plus	78.49.65↔	Spondylodèse de correction dorso-ventrale combinée instrumentale (p. ex. lors de scoliose), avec stabilité primaire, 7 à 10 segments
		78.49.66↔	Spondylodèse de correction dorso-ventrale combinée instrumentale (p. ex. lors de scoliose), avec stabilité primaire, 11 segments ou plus
		78.49.69↔	Spondylodèse dorso-ventrale combinée avec correction instrumentale de position (p. ex. lors de scoliose), autre
		78.49.71↔	Réparation complexe de la colonne vertébrale (p. ex. lors de scoliose) par tiges sous-cutanées selon Harrington (chez l'enfant)
		78.49.72↔	Reconstruction complexe de la colonne vertébrale (p.ex. scoliose) par implantation de growing rods
		78.49.79↔	Réparation complexe de la colonne vertébrale, autre
		78.50.31↔	Ostéosynthèse par vis, colonne vertébrale
		78.50.32↔	Ostéosynthèse par cerclage au fil métallique, colonne vertébrale
		78.50.33↔	Ostéosynthèse par système d'agrafes, colonne vertébrale
		78.50.34↔	Ostéosynthèse par plaque-crochet, colonne vertébrale
		78.50.35↔	Ostéosynthèse par système de vis à tige, colonne vertébrale
		78.50.36↔	Ostéosynthèse par système de vis-plaque ventral, colonne vertébrale
		78.50.37↔	Ostéosynthèse par système de vis-plaque dorsal, colonne vertébrale
		78.50.39↔	Technique d'ostéosynthèse, colonne vertébrale, autre

78.69.61↔ Ablation de matériel d'ostéosynthèse au niveau de la colonne vertébrale	81.63.12↔ Arthrodèse intracorporeale antérieure de 4 - 6 vertèbres
78.69.65↔ Ablation de matériel implanté dans l'os, autre site spécifié, sauf os de la face; enlèvement d'implant de remplacement (partiel) osseux, colonne vertébrale	81.63.13↔ Arthrodèse postérieure dynamique de 4 - 6 vertèbres
78.69.71↔ Ablation arthroscopique de matériel d'ostéosynthèse	81.63.20↔ Arthrodèse postérieure de 7 - 8 vertèbres
80.51.10↔ Excision chirurgicale ouverte de disque intervertébral	81.63.21↔ Arthrodèse intracorporeale antérieure et postérieure combinée de 7 - 8 vertèbres
80.51.11↔ Excision chirurgicale ouverte de deux disques intervertébraux	81.63.22↔ Arthrodèse intracorporeale antérieure de 7 - 8 vertèbres
80.51.12↔ Excision chirurgicale ouverte de trois disques intervertébraux ou plus	81.63.23↔ Arthrodèse postérieure dynamique de 7 - 8 vertèbres
80.51.20↔ Excision percutanée de disque intervertébral par endoscopie	81.63.99↔ Arthrodèse ou reprise d'arthrodèse de 4 - 8 vertèbres, autre
80.51.99↔ Excision de disque intervertébral, autre	81.64.00↔ Arthrodèse ou reprise d'arthrodèse de 9 vertèbres ou plus, SAP
80.52↔ Chimionucléolyse de disque intervertébral	81.64.10↔ Arthrodèse postérieure de 9 vertèbres ou plus
80.59.10↔ Autre destruction de disque intervertébral, ablation d'un séquestre libre	81.64.11↔ Arthrodèse intracorporeale antérieure et postérieure combinée de 9 vertèbres ou plus
80.59.20↔ Autre destruction de disque intervertébral, reprise après récurrence	81.64.99↔ Arthrodèse ou reprise d'arthrodèse de 9 vertèbres ou plus, autre
80.59.21↔ Autre destruction de disque intervertébral, reprise avec libération racinaire (radiculolyse) après récurrence	81.65.10↔ Vertébroplastie, 1 corps vertébral
80.59.30↔ Autre destruction de disque intervertébral, décompression avec nucléoplastie	81.65.11↔ Vertébroplastie, 2 corps vertébraux
80.59.40↔ Autre destruction de disque intervertébral, thermomodulation minimale invasive du collagène discal	81.65.12↔ Vertébroplastie, 3 corps vertébraux
80.59.50↔ Autre destruction de disque intervertébral, reconstruction avec implant discal à base cellulaire	81.65.13↔ Vertébroplastie, 4 corps vertébraux et plus
80.59.99↔ Autre destruction de disque intervertébral, autre	81.65.99↔ Vertébroplastie, autre
81.01↔ Arthrodèse de vertèbre atlas - axis	81.66.10↔ Kyphoplastie, 1 corps vertébral
81.02↔ Autre arthrodèse cervicale antérieure	81.66.11↔ Kyphoplastie, 2 corps vertébraux
81.03↔ Autre arthrodèse cervicale postérieure	81.66.12↔ Kyphoplastie, 3 corps vertébraux
81.04↔ Arthrodèse thoracique ou thoraco-lombaire antérieure	81.66.13↔ Kyphoplastie, 4 corps vertébraux et plus
81.05↔ Arthrodèse thoracique ou thoraco-lombaire postérieure	81.66.99↔ Kyphoplastie, autre
81.06↔ Arthrodèse lombaire ou lombosacrée antérieure	84.51.10↔ Insertion de cage(s) intervertébrale(s), 1 segment
81.07↔ Arthrodèse lombaire ou lombosacrée intratransversaire	84.51.11↔ Insertion de cage(s) intervertébrale(s), 2 segments
81.08↔ Arthrodèse lombaire ou lombo-sacrée postérieure	84.51.12↔ Insertion de cage(s) intervertébrale(s), 3 segments
81.31↔ Reprise d'arthrodèse de vertèbres atlas-axis	84.51.13↔ Insertion de cage(s) intervertébrale(s), 4 segments ou plus
81.32↔ Reprise d'autre arthrodèse cervicale antérieure	84.51.99↔ Insertion de dispositif intervertébral d'arthrodèse, autre
81.33↔ Reprise d'autre arthrodèse cervicale postérieure	84.60↔ Insertion de prothèse discale, SAP
81.34↔ Reprise d'arthrodèse thoracique ou thoraco-lombaire antérieure	84.61↔ Insertion de prothèse discale partielle, cervicale
81.35↔ Reprise d'arthrodèse thoracique ou thoraco-lombaire postérieure	84.62↔ Insertion de prothèse discale totale, cervicale
81.36↔ Reprise d'arthrodèse lombaire ou lombo-sacrée antérieure	84.63↔ Insertion de prothèse discale, thoracique
81.37↔ Reprise d'arthrodèse lombaire ou lombo-sacrée intratransversaire	84.64↔ Insertion de prothèse discale partielle, lombo-sacrée
81.38↔ Reprise d'arthrodèse lombaire ou lombo-sacrée postérieure	84.65↔ Insertion de prothèse discale totale, lombo-sacrée
81.62.00↔ Arthrodèse ou reprise d'arthrodèse de 2 - 3 vertèbres, SAP	84.66.10↔ Remplacement de prothèse discale artificielle, cervicale
81.62.10↔ Arthrodèse de 2 vertèbres par voie postérieure	84.66.20↔ Révision de prothèse discale artificielle, cervicale
81.62.11↔ Arthrodèse intracorporeale antérieure et postérieure combinée de 2 vertèbres	84.66.99↔ Révision ou remplacement de prothèse discale artificielle, cervicale, autre
81.62.12↔ Arthrodèse intracorporeale antérieure de 2 vertèbres	84.67↔ Révision ou remplacement de prothèse discale artificielle, thoracique
81.62.13↔ Arthrodèse postérieure dynamique de 2 vertèbres	84.68.10↔ Remplacement de prothèse discale artificielle, lombo-sacrée
81.62.20↔ Arthrodèse postérieure de 3 vertèbres	84.68.20↔ Révision de prothèse discale artificielle, lombo-sacrée
81.62.21↔ Arthrodèse intracorporeale antérieure et postérieure combinée de 3 vertèbres	84.68.99↔ Révision ou remplacement de prothèse discale artificielle, lombo-sacrée, autre
81.62.22↔ Arthrodèse intracorporeale antérieure de 3 vertèbres	84.69.10↔ Remplacement de prothèse discale artificielle
81.62.23↔ Arthrodèse postérieure dynamique de 3 vertèbres	84.69.20↔ Révision de prothèse discale artificielle
81.62.99↔ Arthrodèse ou reprise d'arthrodèse de 2 - 3 vertèbres, autre	84.69.99↔ Révision ou remplacement de prothèse discale artificielle, autre
81.63.00↔ Arthrodèse ou reprise d'arthrodèse de 4 - 8 vertèbres, SAP	84.81.20↔ Révision de système(s) interépineux
81.63.10↔ Arthrodèse postérieure de 4 - 6 vertèbres	84.81.99↔ Révision de système(s) interépineux, autre
81.63.11↔ Arthrodèse intracorporeale antérieure et postérieure combinée de 4 - 6 vertèbres	84.82↔ Insertion ou remplacement de dispositif(s) de fixation dynamique avec vis pédiculaires
	84.83↔ Révision de dispositif de fixation dynamique avec vis pédiculaires
	84.84↔ Insertion ou remplacement de dispositif(s) de remplacement de facettes articulaires
	84.85↔ Révision de dispositif(s) de remplacement de facettes articulaires

procédure B03-6

99.b7.12†↔ Traitement complexe de médecine intensive, 120 à 184 points de dépense	99.b7.16†↔ Traitement complexe de médecine intensive, 829 à 1104 points de dépense
99.b7.13†↔ Traitement complexe de médecine intensive, 185 à 360 points de dépense	99.b7.17†↔ Traitement complexe de médecine intensive, 1105 à 1380 points de dépense
99.b7.14†↔ Traitement complexe de médecine intensive, 361 à 552 points de dépense	99.b7.18†↔ Traitement complexe de médecine intensive, 1381 à 1656 points de dépense
99.b7.15†↔ Traitement complexe de médecine intensive, 553 à 828 points de dépense	99.b7.1a†↔ Traitement complexe de médecine intensive, 1657 à 1932 points de dépense

99.b7.1b†↔	Traitement complexe de médecine intensive, 1933 à 2208 points de dépense	99.b7.2o†↔	Traitement complexe de médecine intensive chez l'enfant (procédure de base), 16661 à 19600 points de dépense
99.b7.1c†↔	Traitement complexe de médecine intensive, 2209 à 2484 points de dépense	99.b7.2p†↔	Traitement complexe de médecine intensive chez l'enfant (procédure de base), 19601 points de dépense et plus
99.b7.1d†↔	Traitement complexe de médecine intensive, 2485 à 2760 points de dépense	99.b8.13†↔	Traitement complexe en U-IMC chez l'adulte, 185 à 360 points de dépense
99.b7.1e†↔	Traitement complexe de médecine intensive, 2761 à 3220 points de dépense	99.b8.14†↔	Traitement complexe en U-IMC chez l'adulte, 361 à 552 points de dépense
99.b7.1f†↔	Traitement complexe de médecine intensive, 3221 à 3680 points de dépense	99.b8.15†↔	Traitement complexe en U-IMC chez l'adulte, 553 à 828 points de dépense
99.b7.1g†↔	Traitement complexe de médecine intensive, 3681 à 4600 points de dépense	99.b8.16†↔	Traitement complexe en U-IMC chez l'adulte, 829 à 1104 points de dépense
99.b7.1h†↔	Traitement complexe de médecine intensive, 4601 à 5520 points de dépense	99.b8.17†↔	Traitement complexe en U-IMC chez l'adulte, 1105 à 1380 points de dépense
99.b7.1i†↔	Traitement complexe de médecine intensive, 5521 à 7360 points de dépense	99.b8.18†↔	Traitement complexe en U-IMC chez l'adulte, 1381 à 1656 points de dépense
99.b7.1j†↔	Traitement complexe de médecine intensive, 7361 à 9200 points de dépense	99.b8.1a†↔	Traitement complexe en U-IMC chez l'adulte, 1657 à 1932 points de dépense
99.b7.1k†↔	Traitement complexe de médecine intensive, 9201 à 11040 points de dépense	99.b8.1b†↔	Traitement complexe en U-IMC chez l'adulte, 1933 à 2208 points de dépense
99.b7.1l†↔	Traitement complexe de médecine intensive, 11041 à 13800 points de dépense	99.b8.1c†↔	Traitement complexe en U-IMC chez l'adulte, 2209 à 2484 points de dépense
99.b7.1m†↔	Traitement complexe de médecine intensive, 13801 à 16560 points de dépense	99.b8.1d†↔	Traitement complexe en U-IMC chez l'adulte, 2485 à 2760 points de dépense
99.b7.1n†↔	Traitement complexe de médecine intensive, 16561 à 19320 points de dépense	99.b8.1e†↔	Traitement complexe en U-IMC chez l'adulte, 2761 à 3220 points de dépense
99.b7.1o†↔	Traitement complexe de médecine intensive, 19321 points de dépense et plus	99.b8.1f†↔	Traitement complexe en U-IMC chez l'adulte, 3221 à 3680 points de dépense
99.b7.21†↔	Traitement complexe de médecine intensive chez l'enfant (procédure de base), 197 à 392 points de dépense	99.b8.1g†↔	Traitement complexe en U-IMC chez l'adulte, 3681 à 4600 points de dépense
99.b7.22†↔	Traitement complexe de médecine intensive chez l'enfant (procédure de base), 393 à 588 points de dépense	99.b8.1h†↔	Traitement complexe en U-IMC chez l'adulte, 4601 à 5520 points de dépense
99.b7.23†↔	Traitement complexe de médecine intensive chez l'enfant (procédure de base), 589 à 784 points de dépense	99.b8.1i†↔	Traitement complexe en U-IMC chez l'adulte, 5521 à 7360 points de dépense
99.b7.24†↔	Traitement complexe de médecine intensive chez l'enfant (procédure de base), 785 à 980 points de dépense	99.b8.1j†↔	Traitement complexe en U-IMC chez l'adulte, 7361 à 9200 points de dépense
99.b7.25†↔	Traitement complexe de médecine intensive chez l'enfant (procédure de base), 981 à 1176 points de dépense	99.b8.1k†↔	Traitement complexe en U-IMC chez l'adulte, 9201 à 11040 points de dépense
99.b7.26†↔	Traitement complexe de médecine intensive chez l'enfant (procédure de base), 1177 à 1470 points de dépense	99.b8.1l†↔	Traitement complexe en U-IMC chez l'adulte, 11041 à 13800 points de dépense
99.b7.27†↔	Traitement complexe de médecine intensive chez l'enfant (procédure de base), 1471 à 1764 points de dépense	99.b8.1m†↔	Traitement complexe en U-IMC chez l'adulte, 13801 à 16560 points de dépense
99.b7.28†↔	Traitement complexe de médecine intensive chez l'enfant (procédure de base), 1765 à 2058 points de dépense	99.b8.1n†↔	Traitement complexe en U-IMC chez l'adulte, 16561 à 19320 points de dépense
99.b7.2a†↔	Traitement complexe de médecine intensive chez l'enfant (procédure de base), 2059 à 2352 points de dépense	99.b8.1o†↔	Traitement complexe en U-IMC chez l'adulte, 19321 points de dépense et plus
99.b7.2b†↔	Traitement complexe de médecine intensive chez l'enfant (procédure de base), 2353 à 2646 points de dépense	99.b8.21†↔	Traitement complexe en U-IMC chez l'enfant, 197 à 392 points de dépense
99.b7.2c†↔	Traitement complexe de médecine intensive chez l'enfant (procédure de base), 2647 à 2940 points de dépense	99.b8.22†↔	Traitement complexe en U-IMC chez l'enfant, 393 à 588 points de dépense
99.b7.2d†↔	Traitement complexe de médecine intensive chez l'enfant (procédure de base), 2941 à 3430 points de dépense	99.b8.23†↔	Traitement complexe en U-IMC chez l'enfant, 589 à 784 points de dépense
99.b7.2e†↔	Traitement complexe de médecine intensive chez l'enfant (procédure de base), 3431 à 3920 points de dépense	99.b8.24†↔	Traitement complexe en U-IMC chez l'enfant, 785 à 980 points de dépense
99.b7.2f†↔	Traitement complexe de médecine intensive chez l'enfant (procédure de base), 3921 à 4410 points de dépense	99.b8.25†↔	Traitement complexe en U-IMC chez l'enfant, 981 à 1176 points de dépense
99.b7.2g†↔	Traitement complexe de médecine intensive chez l'enfant (procédure de base), 4411 à 4900 points de dépense	99.b8.26†↔	Traitement complexe en U-IMC chez l'enfant, 1177 à 1470 points de dépense
99.b7.2h†↔	Traitement complexe de médecine intensive chez l'enfant (procédure de base), 4901 à 5880 points de dépense	99.b8.27†↔	Traitement complexe en U-IMC chez l'enfant, 1471 à 1764 points de dépense
99.b7.2i†↔	Traitement complexe de médecine intensive chez l'enfant (procédure de base), 5881 à 6860 points de dépense	99.b8.28†↔	Traitement complexe en U-IMC chez l'enfant, 1765 à 2058 points de dépense
99.b7.2j†↔	Traitement complexe de médecine intensive chez l'enfant (procédure de base), 6861 à 7840 points de dépense	99.b8.2a†↔	Traitement complexe en U-IMC chez l'enfant, 2059 à 2352 points de dépense
99.b7.2k†↔	Traitement complexe de médecine intensive chez l'enfant (procédure de base), 7841 à 9800 points de dépense	99.b8.2b†↔	Traitement complexe en U-IMC chez l'enfant, 2353 à 2646 points de dépense
99.b7.2l†↔	Traitement complexe de médecine intensive chez l'enfant (procédure de base), 9801 à 11760 points de dépense	99.b8.2c†↔	Traitement complexe en U-IMC chez l'enfant, 2647 à 2940 points de dépense
99.b7.2m†↔	Traitement complexe de médecine intensive chez l'enfant (procédure de base), 11761 à 13720 points de dépense	99.b8.2d†↔	Traitement complexe en U-IMC chez l'enfant, 2941 à 3430 points de dépense
99.b7.2n†↔	Traitement complexe de médecine intensive chez l'enfant (procédure de base), 13721 à 16660 points de dépense	99.b8.2e†↔	Traitement complexe en U-IMC chez l'enfant, 3431 à 3920 points de dépense

99.b8.2f†↔	Traitement complexe en U-IMC chez l'enfant, 3921 à 4410 points de dépense	99.b8.2i†↔	Traitement complexe en U-IMC chez l'enfant, 9801 à 11760 points de dépense
99.b8.2g†↔	Traitement complexe en U-IMC chez l'enfant, 4411 à 4900 points de dépense	99.b8.2m†↔	Traitement complexe en U-IMC chez l'enfant, 11761 à 13720 points de dépense
99.b8.2h†↔	Traitement complexe en U-IMC chez l'enfant, 4901 à 5880 points de dépense	99.b8.2n†↔	Traitement complexe en U-IMC chez l'enfant, 13721 à 16660 points de dépense
99.b8.2i†↔	Traitement complexe en U-IMC chez l'enfant, 5881 à 6860 points de dépense	99.b8.2o†↔	Traitement complexe en U-IMC chez l'enfant, 16661 à 19600 points de dépense
99.b8.2j†↔	Traitement complexe en U-IMC chez l'enfant, 6861 à 7840 points de dépense	99.b8.2p†↔	Traitement complexe en U-IMC chez l'enfant, 19601 points de dépense et plus
99.b8.2k†↔	Traitement complexe en U-IMC chez l'enfant, 7841 à 9800 points de dépense		

procédure B03-7

03.4x.10↔	Excision ou destruction de tissu tumoral de la moelle épinière (intramédullaire)	03.4x.99↔	Excision ou destruction de lésion de la moelle épinière et des méninges rachidiennes, autre
03.4x.11↔	Excision ou destruction de tissu tumoral de méninges et d'os rachidiens	03.93.20↔	Implantation ou remplacement d'électrode(s) de neurostimulateur épidural permanent par voie percutanée, système à une électrode, stimulation continue
03.4x.12↔	Excision ou destruction de tissu tumoral de racine nerveuse intrarachidienne et de ganglion intraspinal	03.93.21↔	Implantation ou remplacement d'électrode(s) de neurostimulateur épidural permanent par voie percutanée, système à plusieurs électrodes, stimulation continue
03.4x.19↔	Excision ou destruction de tissu tumoral de la moelle épinière et des méninges rachidiennes, autre	03.93.22↔	Implantation ou remplacement par voie chirurgicale ouverte d'électrode(s) de neurostimulateur épidural permanent, système à une électrode, stimulation continue
03.4x.20↔	Excision ou destruction d'autre lésion de la moelle épinière (intramédullaire)	03.93.23↔	Implantation ou remplacement par voie chirurgicale ouverte d'électrode(s) de neurostimulateur épidural permanent, système à plusieurs électrodes, stimulation continue
03.4x.21↔	Excision ou destruction d'autre lésion des méninges rachidiennes		
03.4x.22↔	Excision ou destruction d'autre lésion de racine nerveuse intrarachidienne et de ganglion intraspinal		
03.4x.29↔	Excision ou destruction d'autre lésion de la moelle épinière et des méninges rachidiennes, autre		

procédure B03-8

86.2a.2e†↔	Débridement chirurgical, étendue modéré, autre site	86.2a.3e†↔	Débridement chirurgical, étendue grande, autre site
------------	---	------------	---

ADRG B04 Interventions sur les vaisseaux extracrâniens

Au moins un(e) procédure dans le tableau B04-2

DRG B04A Interventions opératoires et bilatérales sur les vaisseaux extracrâniens avec CC extrêmement sévères

(Procédure dans le tableau B04-3 ou Beidseitige Prozedur dans le tableau B04-4) et PCCL > 3

DRG B04B Interventions sur les vaisseaux extracrâniens avec CC extrêmement sévères ou avec intervention bilatérale sur les vaisseaux extracrâniens ou lors d'un infarctus cérébral

PCCL > 3 ou Beidseitige Prozedur dans le tableau B04-4 ou diagnostic principal dans le tableau B04-1

DRG B04C Interventions opératoires sur les vaisseaux extracrâniens

Procédure dans le tableau B04-3

DRG B04D Interventions sur les vaisseaux extracrâniens sans CC extrêmement sévères

diagnostic principal B04-1

I63.0	Infarctus cérébral dû à une thrombose des artères précérébrales	I63.5	Infarctus cérébral dû à une occlusion ou sténose des artères cérébrales, de mécanisme non précisé
I63.1	Infarctus cérébral dû à une embolie des artères précérébrales	I63.6	Infarctus cérébral dû à une thrombose veineuse cérébrale, non pyogène
I63.2	Infarctus cérébral dû à une occlusion ou sténose des artères précérébrales, de mécanisme non précisé	I63.8	Autres infarctus cérébraux
I63.3	Infarctus cérébral dû à une thrombose des artères cérébrales	I63.9	Infarctus cérébral, sans précision
I63.4	Infarctus cérébral dû à une embolie des artères cérébrales		

procédure B04-2

00.63↔	Insertion percutanée de stent(s) d'artère carotide	39.22.21↔	Pontage entre artère sous-clavière et aorte
00.64↔	Insertion percutanée de stent(s) dans d'autres artères précérébrales (extracrâniennes)	39.22.29↔	Pontage de l'artère sous-clavière, autre
38.12↔	Endartériectomie d'autres vaisseaux de la tête et du cou	39.22.99↔	Pontage entre aorte, artère sous-clavière et carotide, autre
38.32.00↔	Réséction d'autres vaisseaux de la tête et du cou, avec anastomose, SAP	39.23↔	Autre pontage ou shunt vasculaire intrathoracique
38.32.10↔	Réséction d'artères extracrâniennes de la tête et du cou, avec anastomose	39.24↔	Bypass aorto-rénal
38.32.20↔	Réséction de veines extracrâniennes de la tête et du cou, avec anastomose, SAP	39.26.00↔	Autre pontage ou shunt vasculaire intra-abdominal, SAP
38.32.21↔	Réséction de la veine jugulaire, avec anastomose	39.26.10↔	Autre pontage ou shunt vasculaire intra-abdominal, artères viscérales
38.32.22↔	Réséction de veines extracrâniennes superficielles de la tête et du cou, avec anastomose	39.26.11↔	Autre pontage ou shunt vasculaire intra-abdominal, aorte
38.32.99↔	Réséction d'autres vaisseaux de la tête et du cou, avec anastomose, autre	39.26.12↔	Autre pontage ou shunt vasculaire intra-abdominal, artère rénale
38.33.00↔	Réséction de vaisseaux de membre supérieur avec anastomose, SAP	39.26.19↔	Autre pontage ou shunt vasculaire intra-abdominal, autres artères viscérales
38.33.10↔	Réséction d'artères de membre supérieur avec anastomose, SAP	39.26.99↔	Autre pontage ou shunt vasculaire intra-abdominal, autre
38.33.11↔	Réséction d'artères de membre supérieur avec anastomose	39.27.00↔	Fistule artério-veineuse pour hémodialyse, SAP
38.33.12↔	Réséction de l'artère cubitale, avec anastomose	39.27.09↔	Fistule artério-veineuse pour hémodialyse, autre
38.33.13↔	Réséction d'autres artères de l'avant-bras, avec anastomose	39.27.10↔	Mise en place d'une fistule artério-veineuse pour hémodialyse
38.33.14↔	Réséction d'artères de la main, avec anastomose	39.27.11↔	Mise en place d'une fistule artério-veineuse avec matériel allogène ou alloplastique pour hémodialyse
38.33.20↔	Réséction de veines de membre supérieur, avec anastomose, SAP	39.27.12↔	Mise en place d'une fistule AV à l'aide d'une prothèse hybride à deux composants, implantation transluminale percutanée du composant veineux, ainsi qu'implantation du greffon artériel par chirurgie ouverte
38.33.21↔	Réséction de la veine axillaire, avec anastomose	39.29.00↔	Autre pontage ou shunt vasculaire (périphérique), SAP
38.33.22↔	Réséction d'autres veines profondes de membre supérieur, avec anastomose	39.29.10↔	Pontage ou shunt vasculaire d'artères de membre inférieur, SAP
38.33.23↔	Réséction de veines superficielles de membre supérieur, avec anastomose	39.29.11↔	Shunt ou pontage vasculaire fémoro-fémoral
38.33.99↔	Réséction de vaisseaux de membre supérieur avec anastomose, autre	39.29.12↔	Shunt ou pontage vasculaire fémoro-poplité
38.35.00↔	Réséction de vaisseaux thoraciques, avec anastomose, SAP	39.29.13↔	Shunt ou pontage vasculaire fémoro-crural
38.35.10↔	Réséction d'artères thoraciques, avec anastomose, SAP	39.29.14↔	Shunt ou pontage vasculaire fémoro-pédieux
38.35.11↔	Réséction de l'artère sous-clavière, avec anastomose	39.29.15↔	Shunt ou pontage vasculaire poplitéo-crural ou poplitéo-pédieux
38.35.12↔	Réséction du tronc brachio-céphalique, avec anastomose	39.29.16↔	Pontage ou shunt vasculaire d'artères de la jambe et du pied
38.35.13↔	Réséction de l'artère pulmonaire, avec anastomose	39.29.19↔	Pontage ou shunt vasculaire d'artères de membre inférieur, autre
38.35.19↔	Réséction d'artères thoraciques, avec anastomose, autre	39.29.20↔	Pontage ou shunt vasculaire d'artères de membre supérieur
38.35.20↔	Réséction de veines thoraciques, avec anastomose, SAP	39.29.30↔	Autre pontage ou shunt vasculaire (périphérique), extra-anatomique, SAP
38.35.21↔	Réséction de la veine pulmonaire, avec anastomose	39.29.31↔	Shunt ou pontage vasculaire sous-clavio-fémoral
38.35.22↔	Réséction de la veine sous-clavière, avec anastomose	39.29.32↔	Shunt ou pontage vasculaire axillo-fémoral
38.35.23↔	Réséction de la veine cave supérieure, avec anastomose	39.29.33↔	Pontage croisé fémoro-fémoral
38.35.28↔	Réséction de veines thoraciques et d'autres veines profondes, avec anastomose	39.29.39↔	Autre pontage ou shunt vasculaire (périphérique), extra-anatomique, autre
38.35.29↔	Réséction de veines thoraciques, avec anastomose, autre	39.29.40↔	Shunt ou pontage vasculaire de veines
38.35.99↔	Réséction de vaisseaux thoraciques, avec anastomose, autre	39.29.80↔	Shunt peropératoire temporaire, SAP
38.38.00↔	Réséction d'artères de membre inférieur, avec anastomose, SAP	39.29.81↔	Shunt peropératoire temporaire, artério-artériel
38.38.10↔	Réséction de l'artère fémorale (commune) (superficielle), avec anastomose	39.29.82↔	Shunt peropératoire temporaire, artério-veineux
38.38.11↔	Réséction de l'artère fémorale profonde, avec anastomose	39.29.89↔	Shunt peropératoire temporaire, autre
38.38.12↔	Réséction de l'artère poplitée, avec anastomose	39.29.99↔	Autre pontage ou shunt vasculaire (périphérique), autre
38.38.99↔	Réséction d'artères de membre inférieur, avec anastomose, SAP	39.42.11↔	Ablation lors du remplacement de shunt artério-veineux pour hémodialyse
38.42↔	Réséction d'autres vaisseaux de la tête et du cou, avec remplacement	39.42.12↔	Révision sans remplacement de shunt artério-veineux pour hémodialyse
38.83.11↔	Autre occlusion chirurgicale d'artères de la main	39.43↔	Fermeture de shunt artério-veineux pour hémodialyse
38.83.19↔	Autre occlusion chirurgicale d'autres artères de membre supérieur	39.49.30↔	Remplacement de conduit cardiaque
38.83.21↔	Autre occlusion chirurgicale de veines profondes de membre supérieur	39.55↔	Réimplantation de vaisseau rénal aberrant
39.22.00↔	Pontage entre aorte, artère sous-clavière et carotide, SAP	39.56.00↔	Réparation de vaisseau sanguin, avec patch de tissu (plastie), SAP
39.22.10↔	Pontage de l'artère carotide, SAP	39.56.10↔	Réparation de vaisseaux de la tête et du cou avec patch de tissu, SAP
39.22.11↔	Pontage carotido-carotidien	39.56.11↔	Réparation de vaisseaux intracrâniens avec patch de tissu
39.22.12↔	Pontage entre artère carotide et artère vertébrale	39.56.12↔	Réparation de la veine jugulaire avec patch de tissu
39.22.13↔	Pontage entre artère carotide et artère sous-clavière [pontage carotido-sous-clavier]	39.56.19↔	Réparation de vaisseaux de la tête et du cou avec patch de tissu, autre
39.22.14↔	Pontage entre artère carotide et aorte	39.56.20↔	Réparation de vaisseaux du membre supérieur avec patch de tissu, SAP
39.22.19↔	Pontage de l'artère carotide, autre	39.56.21↔	Réparation d'artères du membre supérieur avec patch de tissu
39.22.20↔	Pontage de l'artère sous-clavière, SAP	39.56.22↔	Réparation de la veine sous-clavière, de la veine axillaire et de la veine brachio-céphalique avec patch de tissu
		39.56.23↔	Réparation d'autres veines profondes du membre supérieur avec patch de tissu

39.56.29↔	Réparation de vaisseaux du membre supérieur avec patch de tissu, autre	39.57.49↔	Réparation d'artères abdominales avec patch synthétique, autre
39.56.30↔	Réparation de vaisseaux thoraciques avec patch de tissu, SAP	39.57.50↔	Réparation de veines abdominales avec patch synthétique, SAP
39.56.31↔	Réparation de l'aorte thoracique avec patch de tissu	39.57.51↔	Réparation de la veine cave inférieure avec patch synthétique
39.56.32↔	Réparation de la veine pulmonaire avec patch de tissu	39.57.52↔	Réparation de la veine iliaque avec patch synthétique
39.56.33↔	Réparation de la veine cave supérieure avec patch de tissu	39.57.59↔	Réparation de veines abdominales avec patch synthétique, autre
39.56.39↔	Réparation de vaisseaux thoraciques avec patch de tissu, autre	39.57.60↔	Réparation de vaisseaux du membre inférieur avec patch synthétique, SAP
39.56.40↔	Réparation d'artères abdominales avec patch de tissu, SAP	39.57.61↔	Réparation d'artères du membre inférieur avec patch synthétique
39.56.41↔	Réparation de l'aorte abdominale avec patch de tissu	39.57.62↔	Réparation de la veine fémorale et de la veine poplitée avec patch synthétique
39.56.42↔	Réparation du tronc coeliaque avec patch de tissu	39.57.63↔	Réparation d'autres veines profondes du membre inférieur avec patch synthétique
39.56.43↔	Réparation de l'artère gastrique avec patch de tissu	39.57.64↔	Réparation de veines superficielles de la cuisse avec patch synthétique
39.56.44↔	Réparation de l'artère hépatique avec patch de tissu	39.57.69↔	Réparation de vaisseaux du membre inférieur avec patch synthétique, autre
39.56.45↔	Réparation de l'artère splénique avec patch de tissu	39.57.99↔	Réparation de vaisseau sanguin avec patch synthétique (plastie), autre
39.56.46↔	Réparation de l'artère rénale avec patch de tissu	39.58↔	Réparation de vaisseau sanguin, avec patch de type non précisé
39.56.47↔	Réparation de l'artère mésentérique avec patch de tissu	39.75.30↔	Augmentation de la perfusion cérébrale par clampage endoaortique partiel à ballonnet
39.56.48↔	Réparation de l'artère iliaque avec patch de tissu	39.76.00↔	Intervention endovasculaire transluminale percutanée sur vaisseau(x) (extracrânien(s)) précérébral(aux), SAP
39.56.49↔	Réparation d'artères abdominales avec patch de tissu, autre	39.76.10↔	Angioplastie percutanée à ballonnet de vaisseau(x) (extracrânien(s)) précérébral(aux)
39.56.50↔	Réparation de veines abdominales avec patch de tissu, SAP	39.76.20↔	Angioplastie percutanée de vaisseau(x) (extracrânien(s)) précérébral(aux), système à lame rotative ou multilames
39.56.51↔	Réparation de la veine cave inférieure avec patch de tissu	39.76.30↔	Angioplastie percutanée au laser de vaisseau(x) (extracrânien(s)) précérébral(aux)
39.56.52↔	Réparation de la veine iliaque avec patch de tissu	39.76.40↔	Athérectomie percutanée de vaisseau(x) (extracrânien(s)) précérébral(aux)
39.56.59↔	Réparation de veines abdominales avec patch de tissu, autre	39.76.50↔	Thrombolyse percutanée sélective de vaisseaux extracrâniens de la tête et du cou
39.56.60↔	Réparation de vaisseaux du membre inférieur avec patch de tissu, SAP	39.76.60↔	Thrombectomie percutanée de vaisseau(x) (extracrânien(s)) précérébral(aux), SAP
39.56.61↔	Réparation d'artères du membre inférieur avec patch de tissu	39.76.61↔	Thrombectomie percutanée à lame rotative de vaisseau(x) (extracrânien(s)) précérébral(aux)
39.56.62↔	Réparation de la veine fémorale et de la veine poplitée avec patch de tissu	39.76.62↔	Thrombectomie percutanée de vaisseau(x) extracrânien(s) assistée par stent
39.56.63↔	Réparation d'autres veines profondes du membre inférieur avec patch de tissu	39.76.69↔	Thrombectomie percutanée de vaisseau(x) (extracrânien(s)) précérébral(aux), autre
39.56.64↔	Réparation de veines superficielles de la cuisse avec patch de tissu	39.76.70↔	Extraction endovasculaire percutanée de corps étranger de vaisseaux extracrâniens de la tête et du cou
39.56.69↔	Réparation de vaisseaux du membre inférieur avec patch de tissu, autre	39.76.99↔	Intervention endovasculaire transluminale percutanée sur vaisseau(x) (extracrânien(s)) précérébral(aux), autre
39.56.99↔	Réparation de vaisseau sanguin avec patch de tissu (plastie), autre	39.77.50↔	Thrombolyse percutanée sélective de vaisseau(x) intracrânien(s)
39.57.00↔	Réparation de vaisseau sanguin avec patch synthétique (plastie), SAP	39.77.62↔	Thrombectomie percutanée de vaisseau(x) intracrânien(s) assistée par stent
39.57.10↔	Réparation de vaisseaux de la tête et du cou avec patch synthétique, SAP	39.77.70↔	Extraction endovasculaire percutanée de corps étranger de vaisseau(x) intracrânien(s)
39.57.11↔	Réparation de vaisseaux intracrâniens avec patch synthétique	39.8x.00↔	Opération du corps carotidien, du sinus carotidien et d'autres corps vasculaires, SAP
39.57.12↔	Réparation d'artères extracrâniennes de la tête et du cou avec patch synthétique	39.8x.10↔	Exploration du corps carotidien et d'autres corps vasculaires
39.57.13↔	Réparation de la veine jugulaire avec patch synthétique	39.8x.11↔	Excision du corps carotidien et d'autres corps vasculaires
39.57.19↔	Réparation de vaisseaux de la tête et du cou avec patch synthétique, autre	39.8x.20↔	Implantation ou remplacement de générateur d'impulsions pour activation du baroréflexe
39.57.20↔	Réparation de vaisseaux du membre supérieur avec patch synthétique, SAP	39.8x.21↔	Révision sans remplacement de générateur d'impulsions pour activation du baroréflexe
39.57.21↔	Réparation d'artères du membre supérieur avec patch synthétique	39.8x.22↔	Ablation de générateur d'impulsions pour activation du baroréflexe
39.57.22↔	Réparation de la veine sous-clavière, de la veine axillaire et de la veine brachio-céphalique avec patch synthétique	39.8x.30↔	Implantation ou remplacement d'électrode(s) pour activation du baroréflexe
39.57.23↔	Réparation d'autres veines profondes du membre supérieur avec patch synthétique	39.8x.31↔	Révision sans remplacement d'électrode(s) pour activation du baroréflexe
39.57.29↔	Réparation de vaisseaux du membre supérieur avec patch synthétique, autre	39.8x.32↔	Ablation d'électrode(s) pour activation du baroréflexe
39.57.30↔	Réparation de vaisseaux thoraciques avec patch synthétique, SAP	39.8x.99↔	Opération du corps carotidien, du sinus carotidien et d'autres corps vasculaires, autre
39.57.31↔	Réparation de l'aorte thoracique avec patch synthétique		
39.57.32↔	Réparation de la veine pulmonaire avec patch synthétique		
39.57.33↔	Réparation de la veine cave supérieure avec patch synthétique		
39.57.39↔	Réparation de vaisseaux thoraciques avec patch synthétique, autre		
39.57.40↔	Réparation d'artères abdominales avec patch synthétique, SAP		
39.57.41↔	Réparation de l'aorte abdominale avec patch synthétique		
39.57.42↔	Réparation du tronc coeliaque avec patch synthétique		
39.57.43↔	Réparation de l'artère gastrique avec patch synthétique		
39.57.44↔	Réparation de l'artère hépatique avec patch synthétique		
39.57.45↔	Réparation de l'artère splénique avec patch synthétique		
39.57.46↔	Réparation de l'artère rénale avec patch synthétique		
39.57.47↔	Réparation de l'artère mésentérique avec patch synthétique		
39.57.48↔	Réparation de l'artère iliaque avec patch synthétique		

procédure B04-3

00.63↔	Insertion percutanée de stent(s) d'artère carotide	39.76.61↔	Thrombectomie percutanée à lame rotative de vaisseau(x) (extracrânien(s)) précérébral(aux)
00.64↔	Insertion percutanée de stent(s) dans d'autres artères précérébrales (extracrâniennes)	39.76.62↔	Thrombectomie percutanée de vaisseau(x) extracrânien(s) assistée par stent
39.75.30↔	Augmentation de la perfusion cérébrale par clampage endoaortique partiel à ballonnet	39.76.69↔	Thrombectomie percutanée de vaisseau(x) (extracrânien(s)) précérébral(aux), autre
39.76.00↔	Intervention endovasculaire transluminale percutanée sur vaisseau(x) (extracrânien(s)) précérébral(aux), SAP	39.76.70↔	Extraction endovasculaire percutanée de corps étranger de vaisseaux extracrâniens de la tête et du cou
39.76.10↔	Angioplastie percutanée à ballonnet de vaisseau(x) (extracrânien(s)) précérébral(aux)	39.76.99↔	Intervention endovasculaire transluminale percutanée sur vaisseau(x) (extracrânien(s)) précérébral(aux), autre
39.76.20↔	Angioplastie percutanée de vaisseau(x) (extracrânien(s)) précérébral(aux), système à lame rotative ou multilames	39.77.50↔	Thrombolyse percutanée sélective de vaisseau(x) intracrânien(s)
39.76.30↔	Angioplastie percutanée au laser de vaisseau(x) (extracrânien(s)) précérébral(aux)	39.77.62↔	Thrombectomie percutanée de vaisseau(x) intracrânien(s) assistée par stent
39.76.40↔	Athérectomie percutanée de vaisseau(x) (extracrânien(s)) précérébral(aux)	39.77.70↔	Extraction endovasculaire percutanée de corps étranger de vaisseau(x) intracrânien(s)
39.76.50↔	Thrombolyse percutanée sélective de vaisseaux extracrâniens de la tête et du cou		
39.76.60↔	Thrombectomie percutanée de vaisseau(x) (extracrânien(s)) précérébral(aux), SAP		

procédure B04-4

38.12↔	Endartériectomie d'autres vaisseaux de la tête et du cou	38.38.11↔	Résection de l'artère fémorale profonde, avec anastomose
38.32.00↔	Résection d'autres vaisseaux de la tête et du cou, avec anastomose, SAP	38.38.12↔	Résection de l'artère poplitée, avec anastomose
38.32.10↔	Résection d'artères extracrâniennes de la tête et du cou, avec anastomose	38.38.99↔	Résection d'artères de membre inférieur, avec anastomose, SAP
38.32.20↔	Résection de veines extracrâniennes de la tête et du cou, avec anastomose, SAP	38.42↔	Résection d'autres vaisseaux de la tête et du cou, avec remplacement
38.32.21↔	Résection de la veine jugulaire, avec anastomose	38.83.11↔	Autre occlusion chirurgicale d'artères de la main
38.32.22↔	Résection de veines extracrâniennes superficielles de la tête et du cou, avec anastomose	38.83.19↔	Autre occlusion chirurgicale d'autres artères de membre supérieur
38.32.99↔	Résection d'autres vaisseaux de la tête et du cou, avec anastomose, autre	38.83.21↔	Autre occlusion chirurgicale de veines profondes de membre supérieur
38.33.00↔	Résection de vaisseaux de membre supérieur avec anastomose, SAP	39.22.00↔	Pontage entre aorte, artère sous-clavière et carotide, SAP
38.33.10↔	Résection d'artères de membre supérieur avec anastomose, SAP	39.22.10↔	Pontage de l'artère carotide, SAP
38.33.11↔	Résection d'artères de membre supérieur avec anastomose	39.22.11↔	Pontage carotido-carotidien
38.33.12↔	Résection de l'artère cubitale, avec anastomose	39.22.12↔	Pontage entre artère carotide et artère vertébrale
38.33.13↔	Résection d'autres artères de l'avant-bras, avec anastomose	39.22.13↔	Pontage entre artère carotide et artère sous-clavière [pontage carotido-sous-clavier]
38.33.14↔	Résection d'artères de la main, avec anastomose	39.22.14↔	Pontage entre artère carotide et aorte
38.33.20↔	Résection de veines de membre supérieur, avec anastomose, SAP	39.22.19↔	Pontage de l'artère carotide, autre
38.33.21↔	Résection de la veine axillaire, avec anastomose	39.22.20↔	Pontage de l'artère sous-clavière, SAP
38.33.22↔	Résection d'autres veines profondes de membre supérieur, avec anastomose	39.22.21↔	Pontage entre artère sous-clavière et aorte
38.33.23↔	Résection de veines superficielles de membre supérieur, avec anastomose	39.22.29↔	Pontage de l'artère sous-clavière, autre
38.33.99↔	Résection de vaisseaux de membre supérieur avec anastomose, autre	39.22.99↔	Pontage entre aorte, artère sous-clavière et carotide, autre
38.35.00↔	Résection de vaisseaux thoraciques, avec anastomose, SAP	39.23↔	Autre pontage ou shunt vasculaire intrathoracique
38.35.10↔	Résection d'artères thoraciques, avec anastomose, SAP	39.29.00↔	Autre pontage ou shunt vasculaire (périphérique), SAP
38.35.11↔	Résection de l'artère sous-clavière, avec anastomose	39.29.10↔	Pontage ou shunt vasculaire d'artères de membre inférieur, SAP
38.35.12↔	Résection du tronc brachio-céphalique, avec anastomose	39.29.11↔	Shunt ou pontage vasculaire fémoro-fémoral
38.35.13↔	Résection de l'artère pulmonaire, avec anastomose	39.29.12↔	Shunt ou pontage vasculaire fémoro-poplité
38.35.19↔	Résection d'artères thoraciques, avec anastomose, autre	39.29.13↔	Shunt ou pontage vasculaire fémoro-crural
38.35.20↔	Résection de veines thoraciques, avec anastomose, SAP	39.29.14↔	Shunt ou pontage vasculaire fémoro-pédieux
38.35.21↔	Résection de la veine pulmonaire, avec anastomose	39.29.15↔	Shunt ou pontage vasculaire poplitéo-crural ou poplitéo-pédieux
38.35.22↔	Résection de la veine sous-clavière, avec anastomose	39.29.16↔	Pontage ou shunt vasculaire d'artères de la jambe et du pied
38.35.23↔	Résection de la veine cave supérieure, avec anastomose	39.29.19↔	Pontage ou shunt vasculaire d'artères de membre inférieur, autre
38.35.28↔	Résection de veines thoraciques et d'autres veines profondes, avec anastomose	39.29.20↔	Pontage ou shunt vasculaire d'artères de membre supérieur
38.35.29↔	Résection de veines thoraciques, avec anastomose, autre	39.29.30↔	Autre pontage ou shunt vasculaire (périphérique), extra-anatomique, SAP
38.35.99↔	Résection de vaisseaux thoraciques, avec anastomose, autre	39.29.31↔	Shunt ou pontage vasculaire sous-clavio-fémoral
38.38.00↔	Résection d'artères de membre inférieur, avec anastomose, SAP	39.29.32↔	Shunt ou pontage vasculaire axillo-fémoral
38.38.10↔	Résection de l'artère fémorale (commune) (superficielle), avec anastomose	39.29.33↔	Pontage croisé fémoro-fémoral
		39.29.39↔	Autre pontage ou shunt vasculaire (périphérique), extra-anatomique, autre
		39.29.40↔	Shunt ou pontage vasculaire de veines
		39.29.80↔	Shunt peropératoire temporaire, SAP
		39.29.81↔	Shunt peropératoire temporaire, artério-artériel
		39.29.82↔	Shunt peropératoire temporaire, artério-veineux

39.29.89↔	Shunt peropératoire temporaire, autre	39.55↔	Réimplantation de vaisseau rénal aberrant
39.29.99↔	Autre pontage ou shunt vasculaire (périphérique), autre		

ADRG B05**Décompression lors de syndrome du tunnel carpien ou du tunnel tarsien**

Procédure dans le tableau B05-1

DRG B05Z**Décompression lors de syndrome du tunnel carpien ou du tunnel tarsien****procédure B05-1**

04.43.00↔	Libération du canal carpien, SAP	82.19.10↔	Autre section de tissu mou de la main, section de muscles de la main
04.43.10↔	Libération du canal carpien par endoscopie		
04.43.99↔	Libération du canal carpien, autre	82.19.99↔	Autre section de tissu mou de la main, autre
04.44↔	Libération du canal tarsien		

ADRG B06**Interventions pour paralysie cérébrale, dystrophie musculaire ou neuropathie, âge < 19 ans ou avec CC sévères**

Diagnostic principal dans le tableau B06-1 et (procédure dans le tableau B06-2 ou procédure dans le tableau B06-3) et (PCCL > 2 ou Âge < 19 années)

DRG B06A**Interventions pour paralysie cérébrale, dystrophie musculaire ou neuropathie, âge < 16 ans**

Âge < 16 années

DRG B06B**Interventions pour paralysie cérébrale, dystrophie musculaire ou neuropathie, âge < 19 ans et âge > 15 ans ou avec CC sévères****diagnostic principal B06-1**

G11.0	Ataxie congénitale non progressive	G35.30	Sclérose en plaques rémittente progressive (chronique, secondairement progressive): Sans mention d'exacerbation aiguë ou de progression
G11.1	Ataxie cérébelleuse à début précoce		
G11.2	Ataxie cérébelleuse tardive	G35.31	Sclérose en plaques rémittente progressive (chronique, secondairement progressive): Avec mention d'exacerbation aiguë ou de progression
G11.3	Ataxie cérébelleuse avec défaut de réparation de l'ADN		
G11.4	Paraplégie spastique héréditaire	G35.9	Sclérose en plaques non précisée
G11.8	Autres ataxies héréditaires	G36.0	Neuromyérite optique [Devic]
G11.9	Ataxie héréditaire, sans précision	G36.1	Leucoencéphalite hémorragique aiguë et subaiguë [Hurst]
G12.0	Amyotrophie spinale infantile, type I [Werdnig-Hoffman]	G36.8	Autres affections démyélinisantes aiguës disséminées précisées
G12.1	Autres amyotrophies spinales héréditaires	G36.9	Affection démyélinisante aiguë disséminée, sans précision
G12.2	Maladies du neurone moteur	G37.0	Sclérose cérébrale diffuse
G12.8	Autres amyotrophies spinales et syndromes apparentés	G37.1	Démyélinisation centrale du corps calleux
G12.9	Amyotrophie spinale, sans précision	G37.2	Myélinolyse centropontine
G21.0	Syndrome malin des neuroleptiques	G37.3	Myélite transverse aiguë au cours d'affections démyélinisantes du système nerveux central
G21.1	Autres syndromes secondaires parkinsoniens dus à des médicaments	G37.4	Myélite nécrosante subaiguë [Syndrome de Foix-Alajouanine]
G23.1	Ophthalmoplégie supranucléaire progressive [maladie de Steele-Richardson-Olszewski]	G37.5	Sclérose concentrique [Baló]
G25.80	Mouvements périodiques des jambes au cours du sommeil	G37.8	Autres affections démyélinisantes précisées du système nerveux central
G25.81	Syndrome de(s) jambes sans repos [Restless Legs Syndrome]		
G25.88	Autres syndromes précisés extrapyramidaux et troubles de la motricité	G37.9	Affection démyélinisante du système nerveux central, sans précision
G35.0	Première manifestation d'une sclérose en plaques	G40.00	Syndrome pseudo-Lennox
G35.10	Sclérose en plaques rémittente (évolution par poussées): Sans mention d'exacerbation aiguë ou de progression	G40.01	POCS (CSWS) [pointes ondes continues pendant le sommeil lent]
G35.11	Sclérose en plaques rémittente (évolution par poussées): Avec mention d'exacerbation aiguë ou de progression	G40.02	Epilepsie psychomotrice bénigne [crises de terreur]
G35.20	Sclérose en plaques progressive d'emblée (chronique, progressive primaire): Sans mention d'exacerbation aiguë ou de progression	G40.08	Autres épilepsies idiopathiques (partielles) localisées (focales) et syndromes épileptiques à crises initialement focales
G35.21	Sclérose en plaques progressive d'emblée (chronique, progressive primaire): Avec mention d'exacerbation aiguë ou de progression	G40.09	Epilepsie idiopathique (partielle) localisée (focale) et syndromes épileptiques à crises initialement focales, sans précision
		G40.1	Epilepsie et syndromes épileptiques symptomatiques définis par leur localisation (focale, partielle) avec crises partielles simples
		G40.2	Epilepsie et syndromes épileptiques symptomatiques définis par leur localisation (focale, partielle) avec des crises partielles complexes

G40.3	Epilepsie et syndromes épileptiques généralisés idiopathiques	G52.1	Affections du nerf glossopharyngien [nerf crânien IX]
G40.4	Autres épilepsies et syndromes épileptiques généralisés	G52.2	Affections du nerf vague [nerf crânien X]
G40.5	Syndromes épileptiques particuliers	G52.3	Affections du nerf grand hypoglosse [nerf crânien XII]
G40.6	Crise de grand mal, sans précision (avec ou sans petit mal)	G52.7	Affections de plusieurs nerfs crâniens
G40.7	Petit mal, sans précision, sans crises de grand mal	G52.8	Affections d'autres nerfs crâniens précisés
G40.8	Autres épilepsies	G52.9	Affection des nerfs crâniens, sans précision
G40.9	Epilepsie, sans précision	G54.0	Affections du plexus brachial
G41.0	Etat de grand mal épileptique	G54.1	Affections du plexus lombosacré
G41.1	Etat de petit mal épileptique	G54.2	Affections radiculaires cervicales, non classées ailleurs
G41.2	Etat de mal épileptique partiel complexe	G54.3	Affections radiculaires thoraciques, non classées ailleurs
G41.8	Autres états de mal épileptique	G54.4	Affections radiculaires lombosacrées, non classées ailleurs
G41.9	Etat de mal épileptique, sans précision	G54.5	Névrалgie amyotrophique
G43.0	Migraine sans aura [migraine commune]	G54.6	Syndrome douloureux du membre fantôme
G43.1	Migraine avec aura [migraine classique]	G54.7	Syndrome du membre fantôme sans élément douloureux
G43.2	Etat de mal migraineux	G54.8	Autres affections des racines et des plexus nerveux
G43.3	Migraine compliquée	G54.9	Affection des racines et des plexus nerveux, sans précision
G43.8	Autres migraines	G56.0	Syndrome du canal carpien
G43.9	Migraine, sans précision	G56.1	Autres lésions du nerf médian
G44.0	Syndrome d'algie vasculaire de la face	G56.2	Lésion du nerf cubital
G44.1	Céphalée vasculaire, non classée ailleurs	G56.3	Lésion du nerf radial
G44.4	Céphalée médicamenteuse, non classée ailleurs	G56.4	Causalgie
G45.02	Syndrome vertébro-basilaire: Régression totale en 1 à 24 heures	G56.8	Autres mononévrites du membre supérieur
G45.03	Syndrome vertébro-basilaire: Régression totale en moins d'une heure	G56.9	Mononévrite du membre supérieur, sans précision
G45.09	Syndrome vertébro-basilaire: Évolution de la Régression non précisée	G57.0	Lésion du nerf sciatique
G45.12	Syndrome carotidien (hémisphérique): Régression totale en 1 à 24 heures	G57.1	Méralgie paresthésique
G45.13	Syndrome carotidien (hémisphérique): Régression totale en moins d'une heure	G57.2	Lésion du nerf fémoral
G45.19	Syndrome carotidien (hémisphérique): Évolution de la Régression non précisée	G57.3	Lésion du nerf sciatique poplitée externe
G45.22	Accident ischémique transitoire de territoires artériels précérébraux multiples et bilatéraux: Régression totale en 1 à 24 heures	G57.4	Lésion du nerf sciatique poplitée interne
G45.23	Accident ischémique transitoire de territoires artériels précérébraux multiples et bilatéraux: Régression totale en moins d'une heure	G57.5	Syndrome du canal tarsien
G45.29	Accident ischémique transitoire de territoires artériels précérébraux multiples et bilatéraux: Évolution de la Régression non précisée	G57.6	Lésion du nerf plantaire
G45.42	Amnésie globale transitoire: Régression totale en 1 à 24 heures	G57.8	Autres mononévrites du membre inférieur
G45.43	Amnésie globale transitoire: Régression totale en moins d'une heure	G57.9	Mononévrite du membre inférieur, sans précision
G45.49	Amnésie globale transitoire: Évolution de la Régression non précisée	G58.0	Névrite intercostale
G45.82	Autres accidents ischémiques cérébraux transitoires et syndromes apparentés: Régression totale en 1 à 24 heures	G58.7	Mononévrite de sièges multiples
G45.83	Autres accidents ischémiques cérébraux transitoires et syndromes apparentés: Régression totale en moins d'une heure	G58.8	Autres mononévrites précisées
G45.89	Autres accidents ischémiques cérébraux transitoires et syndromes apparentés: Évolution de la Régression non précisée	G58.9	Mononévrite, sans précision
G45.92	Accident ischémique cérébral transitoire, sans précision: Régression totale en 1 à 24 heures	G60.0	Neuropathie héréditaire motrice et sensorielle
G45.93	Accident ischémique cérébral transitoire, sans précision: Régression totale en moins d'une heure	G60.1	Maladie de Refsum
G45.99	Accident ischémique cérébral transitoire, sans précision: Évolution de la Régression non précisée	G60.2	Neuropathie associée à une ataxie héréditaire
G47.4	Narcolepsie et cataplexie	G60.3	Neuropathie progressive idiopathique
G50.0	Névrалgie du trijumeau	G60.8	Autres neuropathies héréditaires et idiopathiques
G50.1	Algie faciale atypique	G60.9	Neuropathie héréditaire et idiopathique, sans précision
G50.8	Autres affections du nerf trijumeau	G61.0	Syndrome de Guillain-Barré
G50.9	Affection du nerf trijumeau, sans précision	G61.1	Neuropathie sérique
G51.0	Paralysie faciale	G61.8	Autres polynévrites inflammatoires
G51.1	Atteinte du ganglion géniculé	G61.9	Polynévrite inflammatoire, sans précision
G51.2	Syndrome de Melkersson-Rosenthal	G62.0	Polynévrite médicamenteuse
G51.3	Hémispasme facial	G62.1	Polynévrite alcoolique
G51.4	Myokymies faciales	G62.2	Polynévrite due à d'autres agents toxiques
G51.8	Autres affections du nerf facial	G62.80	Polyneuropathie de réanimation
G51.9	Affection du nerf facial, sans précision	G62.88	Autres polyneuropathies précisées
G52.0	Affections du nerf olfactif [premier nerf crânien]	G62.9	Polynévrite, sans précision
		G64	Autres affections du système nerveux périphérique
		G70.0	Myasthénie
		G70.1	Affections neuro-musculaires toxiques
		G70.2	Myasthénie congénitale et au cours du développement
		G70.8	Autres affections neuro-musculaires précisées
		G70.9	Affection neuro-musculaire, sans précision
		G71.0	Dystrophie musculaire
		G71.1	Affections myotoniques
		G71.2	Myopathies congénitales
		G71.3	Myopathie mitochondriale, non classée ailleurs
		G71.8	Autres affections musculaires primitives
		G71.9	Affection musculaire primitive, sans précision
		G72.0	Myopathie médicamenteuse
		G72.1	Myopathie alcoolique
		G72.2	Myopathie due à d'autres agents toxiques
		G72.3	Paralysies périodiques
		G72.4	Myopathie inflammatoire, non classée ailleurs
		G72.80	Myopathie de réanimation

G72.88	Autres myopathies précisées	I60.8	Autres hémorragies sous-arachnoïdiennes
G72.9	Myopathie, sans précision	I60.9	Hémorragie sous-arachnoïdienne, sans précision
G80.0	Paralysie cérébrale spastique quadriplégique	I61.0	Hémorragie intracérébrale hémisphérique, sous-corticale
G80.1	Paralysie cérébrale spastique diploégique	I61.1	Hémorragie intracérébrale hémisphérique, corticale
G80.2	Infirmité motrice cérébrale, forme spastique hémiploégique	I61.2	Hémorragie intracérébrale hémisphérique, non précisée
G80.3	Paralysie cérébrale dyskinétique	I61.3	Hémorragie intracérébrale du tronc cérébral
G80.4	Paralysie cérébrale ataxique	I61.4	Hémorragie intracérébrale cérébelleuse
G80.8	Autres infirmités motrices cérébrales	I61.5	Hémorragie intracérébrale intraventriculaire
G80.9	Paralysie cérébrale, sans précision	I61.6	Hémorragie intracérébrale, localisations multiples
G81.0	Hémi-parésie ou hémiploégie flasque	I61.8	Autres hémorragies intracérébrales
G81.1	Hémi-parésie ou hémiploégie spastique	I61.9	Hémorragie intracérébrale, sans précision
G81.9	Hémi-parésie ou hémiploégie, sans précision	I62.00	Hémorragie sous-durale (aiguë) (non traumatique): Aiguë
G83.0	Diparésie et diploégie des membres supérieurs	I62.01	Hémorragie sous-durale (aiguë) (non traumatique): Subaiguë
G83.1	Monoploégie d'un membre inférieur	I62.02	Hémorragie sous-durale (aiguë) (non traumatique): Chronique
G83.2	Monoparésie et monoploégie d'un membre supérieur	I62.09	Hémorragie sous-durale (aiguë) (non traumatique): Non précisée
G83.3	Monoparésie et monoploégie, sans précision	I62.1	Hémorragie extradurale non traumatique
G83.40	Syndrome de la queue de cheval complet	I62.9	Hémorragie intracrânienne (non traumatique), sans précision
G83.41	Syndrome de la queue de cheval incomplet	I63.0	Infarctus cérébral dû à une thrombose des artères précérébrales
G83.49	Syndrome de la queue de cheval, non précisé	I63.1	Infarctus cérébral dû à une embolie des artères précérébrales
G83.5	Locked-in syndrome [syndrome de déafférentation motrice]	I63.2	Infarctus cérébral dû à une occlusion ou sténose des artères précérébrales, de mécanisme non précisé
G83.8	Autres syndromes paralytiques précisés	I63.3	Infarctus cérébral dû à une thrombose des artères cérébrales
G83.9	Syndrome paralytique, sans précision	I63.4	Infarctus cérébral dû à une embolie des artères cérébrales
G90.08	Autre neuropathie autonome périphérique idiopathique	I63.5	Infarctus cérébral dû à une occlusion ou sténose des artères cérébrales, de mécanisme non précisé
G90.09	Neuropathie autonome périphérique idiopathique, non précisée	I63.6	Infarctus cérébral dû à une thrombose veineuse cérébrale, non pyogène
G90.1	Dysautonomie familiale [Riley-Day]	I63.8	Autres infarctus cérébraux
G90.2	Syndrome de Claude Bernard-Horner	I63.9	Infarctus cérébral, sans précision
G90.40	Dysrèflexie autonome manifestée par des crises hypertoniques	I64	Accident vasculaire cérébral, non précisé comme étant hémorragique ou par infarctus
G90.41	Dysrèflexie autonome manifestée par des crises de transpiration	I65.0	Occlusion et sténose de l'artère vertébrale
G90.48	Autres dysrèflexies autonomes	I65.1	Occlusion et sténose de l'artère basilaire
G90.49	Dysrèflexie autonome, non précisée	I65.2	Occlusion et sténose de l'artère carotide
G90.8	Autres affections du système nerveux autonome	I65.3	Occlusion et sténose des artères précérébrales, multiples et bilatérales
G90.9	Affection du système nerveux autonome, sans précision	I65.8	Occlusion et sténose d'une autre artère précérébrale
G92	Encéphalopathie toxique	I65.9	Occlusion et sténose d'une artère précérébrale, sans précision
G93.0	Kystes cérébraux	I66.0	Occlusion et sténose de l'artère cérébrale moyenne
G93.1	Lésion cérébrale anoxique, non classée ailleurs	I66.1	Occlusion et sténose de l'artère cérébrale antérieure
G93.2	Hypertension intracrânienne bénigne [hypertension intracrânienne idiopathique]	I66.2	Occlusion et sténose de l'artère cérébrale postérieure
G93.4	Encéphalopathie, sans précision	I66.3	Occlusion et sténose des artères cérébelleuses
G93.5	Compression du cerveau	I66.4	Occlusion et sténose des artères cérébrales, multiples et bilatérales
G93.6	Œdème cérébral	I66.8	Occlusion et sténose d'une autre artère cérébrale
G93.80	Syndrome apallique	I66.9	Occlusion et sténose d'une artère cérébrale, sans précision
G93.88	Autres affections cérébrales précisées	I67.10	Anévrisme cérébral (acquis)
G93.9	Affection du cerveau, sans précision	I67.11	Fistule artérioveineuse cérébrale (acquise)
G95.0	Syringomyélie et syringobulbie	I67.2	Athérosclérose cérébrale
G96.0	Écoulement de liquide céphalorachidien	I67.5	Maladie de Moyamoya
G96.1	Affection des méninges, non classée ailleurs	I67.6	Thrombose non pyogène du système veineux intracrânien
G96.8	Autres affections précisées du système nerveux central	I67.7	Artérite cérébrale, non classée ailleurs
G96.9	Affection du système nerveux central, sans précision	I67.80	Vasospasme au cours d'hémorragie sous-arachnoïdienne
G97.0	Écoulement de liquide céphalorachidien après rachicentèse	I67.88	Autres maladies cérébrovasculaires précisées
G97.1	Autre réaction secondaire à une rachicentèse	I67.9	Maladie cérébrovasculaire, sans précision
G98	Autres affections du système nerveux, non classées ailleurs	M21.33	Poignet ou pied tombant (acquis): Avant-bras cubitus articulation du poignet
H47.1	Œdème papillaire, sans précision	M21.50	Main et pied bot(e) ou en griffe acquis(e): Sièges multiples
H47.4	Affections du chiasma optique	M21.54	Main et pied bot(e) ou en griffe acquis(e): Main carpe
H47.5	Affections des autres voies optiques	M53.0	Syndrome cervico-céphalique
H47.6	Affections du cortex visuel	M53.1	Syndrome cervico-brachial
H47.7	Affection des voies optiques, sans précision	M54.10	Radiculopathie: Localisations multiples de la colonne vertébrale
H51.2	Ophthalmoploégie internucléaire	M54.11	Radiculopathie: Région occipito-atloïdo-axoïdienne
I60.0	Hémorragie sous-arachnoïdienne de la bifurcation et du siphon carotidien	M54.12	Radiculopathie: Région cervicale
I60.1	Hémorragie sous-arachnoïdienne de l'artère cérébrale moyenne	M54.13	Radiculopathie: Région cervico-dorsale
I60.2	Hémorragie sous-arachnoïdienne de l'artère communicante antérieure	M54.19	Radiculopathie: Localisation non précisée
I60.3	Hémorragie sous-arachnoïdienne de l'artère communicante postérieure	M79.20	Névralgie et névrite, sans précision: Sièges multiples
I60.4	Hémorragie sous-arachnoïdienne de l'artère basilaire	M79.21	Névralgie et névrite, sans précision: Région scapulaire
I60.5	Hémorragie sous-arachnoïdienne de l'artère vertébrale	M79.22	Névralgie et névrite, sans précision: Bras humérus articulation du coude
I60.6	Hémorragie sous-arachnoïdienne d'autres artères intracrâniennes		
I60.7	Hémorragie sous-arachnoïdienne d'une artère intracrânienne, sans précision		

M79.23	Névrалgie et névrite, sans précision: Avant-bras cubitus articulation du poignet	Q03.8	Autres hydrocéphalies congénitales
M79.24	Névrалgie et névrite, sans précision: Main carpe	Q03.9	Hydrocéphalie congénitale, sans précision
M79.25	Névrалgie et névrite, sans précision: Région pelvienne	Q04.0	Malformations congénitales du corps calleux
M79.26	Névrалgie et névrite, sans précision: Jambe	Q04.1	Arhinencéphalie
M79.27	Névrалgie et névrite, sans précision: Cheville et métatarse	Q04.2	Holoprosencéphalie
M79.28	Névrалgie et névrite, sans précision: Autres	Q04.3	Autres anomalies localisées du développement de l'encéphale
M79.29	Névrалgie et névrite, sans précision: Localisations non précisées	Q04.4	Dysplasie du septum et des voies optiques
M89.00	Algoneurodystrophie: Sièges multiples	Q04.5	Mégalencéphalie
M89.01	Algoneurodystrophie: Région scapulaire	Q04.6	Kystes cérébraux congénitaux
M89.02	Algoneurodystrophie: Bras humérus articulation du coude	Q04.8	Autres malformations congénitales précisées de l'encéphale
M89.03	Algoneurodystrophie: Avant-bras cubitus articulation du poignet	Q04.9	Malformation congénitale de l'encéphale, sans précision
M89.04	Algoneurodystrophie: Main carpe	Q05.0	Spina bifida cervical, avec hydrocéphalie
M89.05	Algoneurodystrophie: Région pelvienne	Q05.1	Spina bifida thoracique, avec hydrocéphalie
M89.06	Algoneurodystrophie: Jambe	Q05.2	Spina bifida lombaire, avec hydrocéphalie
M89.07	Algoneurodystrophie: Cheville et métatarse	Q05.3	Spina bifida sacré, avec hydrocéphalie
M89.08	Algoneurodystrophie: Autres	Q05.4	Spina bifida, avec hydrocéphalie, sans précision
M89.09	Algoneurodystrophie: Localisations non précisées	Q05.5	Spina bifida cervical, sans hydrocéphalie
P11.3	Lésion du nerf facial due à un traumatisme obstétrical [nerf crânien VII]	Q05.6	Spina bifida thoracique, sans hydrocéphalie
P11.4	Lésion des autres nerfs crâniens due à un traumatisme obstétrical	Q05.7	Spina bifida lombaire, sans hydrocéphalie
P14.0	Paralysie de Duchenne-Erb due à un traumatisme obstétrical	Q05.8	Spina bifida sacré, sans hydrocéphalie
P14.1	Paralysie de Dejerine-Klumpke due à un traumatisme obstétrical	Q05.9	Spina bifida, sans précision
P14.2	Paralysie du nerf phrénique due à un traumatisme obstétrical	Q06.0	Amyélie
P14.3	Autres lésions du plexus brachial dues à un traumatisme obstétrical	Q06.1	Hypoplasie et dysplasie de la moelle épinière
P14.8	Lésions d'autres parties du système nerveux périphérique dues à un traumatisme obstétrical	Q06.2	Diastématomyélie
P14.9	Lésion du système nerveux périphérique due à un traumatisme obstétrical, sans précision	Q06.3	Autres malformations congénitales de la queue de cheval
P21.0	Asphyxie obstétricale grave	Q06.4	Hydromyélie
P21.1	Asphyxie obstétricale légère ou modérée	Q06.8	Autres malformations congénitales précisées de la moelle épinière
P21.9	Asphyxie obstétricale, sans précision	Q06.9	Malformation congénitale de la moelle épinière, sans précision
P90	Convulsions du nouveau-né	Q07.0	Syndrome d'Arnold-Chiari
P91.0	Ischémie cérébrale néonatale	Q07.8	Autres malformations congénitales précisées du système nerveux
P91.1	Kystes périventriculaires acquis du nouveau-né	Q07.9	Malformation congénitale du système nerveux, sans précision
P91.2	Leucomalacie cérébrale néonatale	Q28.00	anévrisme artérioveineux congénital des vaisseaux précérébraux
P91.3	Irritabilité cérébrale du nouveau-né	Q28.01	Fistule artérioveineuse congénitale des vaisseaux précérébraux
P91.4	Baisse de l'activité cérébrale du nouveau-né	Q28.08	Autres malformations artérioveineuses congénitales des vaisseaux précérébraux
P91.5	Coma du nouveau-né	Q28.09	Malformation artérioveineuse congénitale des vaisseaux précérébraux, non précisée
P91.6	Encéphalopathie anoxo-ischémique [hypoxique ischémique] du nouveau-né	Q28.10	anévrisme congénital des vaisseaux précérébraux
P91.80	Syndrome d'enfermement et syndrome apallique chez le nouveau-né	Q28.11	Fistule congénitale des vaisseaux précérébraux
P91.88	Autres troubles cérébraux non précisés chez le nouveau-né	Q28.18	Autres malformations congénitales des vaisseaux précérébraux
P91.9	Affection cérébrale du nouveau-né, sans précision	Q28.19	Malformation congénitale des vaisseaux précérébraux, non précisée
P94.0	Myasthénie transitoire néonatale	Q28.20	anévrisme artérioveineux congénital des vaisseaux cérébraux
Q00.0	Anencéphalie	Q28.21	Fistule artérioveineuse congénitale des vaisseaux cérébraux
Q00.1	Cranio-rachischisis	Q28.28	Autres malformations artérioveineuses congénitales des vaisseaux cérébraux
Q00.2	Iniencephalie	Q28.29	Malformation artérioveineuse congénitale des vaisseaux cérébraux, non précisée
Q01.0	Encéphalocèle frontale	Q28.30	anévrisme congénital des vaisseaux cérébraux
Q01.1	Encéphalocèle naso-frontale	Q28.31	Fistule congénitale des vaisseaux cérébraux
Q01.2	Encéphalocèle occipitale	Q28.38	Autres malformations congénitales des vaisseaux cérébraux
Q01.8	Encéphalocèle d'autres localisations	Q28.39	Malformation congénitale des vaisseaux cérébraux, non précisée
Q01.9	Encéphalocèle, sans précision	Q76.0	Spina bifida occulta
Q02	Microcéphalie	Q85.1	Sclérose tubéreuse
Q03.0	Malformations de l'aqueduc de Sylvius		
Q03.1	Atresie des fentes de Luschka et du foramen de Magendie		

procédure B06-2

01.24.00↔	Autre craniotomie, SAP	01.24.14↔	Autre craniotomie, ablation de matériel alloplastique ou de réservoir médicamenteux des os crâniens ou de l'espace épidual
01.24.10↔	Autre craniotomie avec décompression	01.24.15↔	Autre craniotomie, extraction de corps étranger des os crâniens ou de l'espace épidual
01.24.11↔	Autre craniotomie pour évacuation d'hématome épidual	01.24.16↔	Autre craniotomie pour autre drainage de liquide épidual ou pour d'autres raisons
01.24.12↔	Autre craniotomie pour évacuation d'empyème épidual	01.24.20↔	Craniotomie, abord par la calotte crânienne, SAP
01.24.13↔	Autre craniotomie, insertion de matériel alloplastique ou de réservoir médicamenteux dans les os crâniens ou l'espace épidual	01.24.21↔	Trépanation de la calotte crânienne comme voie d'abord

01.24.22↔	Craniotomie stéréotaxique, abord par la calotte crânienne	77.35.22↔	Ostéotomie complexe (pluridimensionnelle) d'autre partie du fémur (avec correction axiale)
01.24.29↔	Craniotomie, abord par la calotte crânienne, autre	77.35.23↔	Autre section osseuse d'autre segment du fémur
01.24.30↔	Abord de la base du crâne, SAP	77.35.99↔	Autre section osseuse, fémur, autre
01.24.31↔	Abord de la base du crâne, voie transorale	77.37.00↔	Autre section osseuse, tibia et péroné, SAP
01.24.32↔	Abord de la base du crâne, voie transorale, avec division du voile du palais	77.37.10↔	Ostéotomie de rotation du tibia
01.24.33↔	Abord de la base du crâne, voie transorale, avec division du voile du palais ainsi que du palais osseux	77.37.12↔	Corticotomie et transport de segment tibial
01.24.34↔	Abord de la base du crâne, voie transsphénoïdale	77.37.13↔	Ostéotomie complexe (pluridimensionnelle) du tibia (avec correction axiale)
01.24.35↔	Abord de la base du crâne, voie transtethmoïdale	77.37.14↔	Ostéotomie valgissante ou varisante du tibia
01.24.36↔	Abord de la base du crâne, voie transmastoiïdienne	77.37.19↔	Autre section osseuse du tibia
01.24.37↔	Abord de la base du crâne, voie translabyrinthique	77.37.20↔	Ostéotomie de rotation du péroné
01.24.38↔	Abord de la base du crâne, voie transpyramidale	77.37.21↔	Corticotomie et transport de segment du péroné
01.24.39↔	Abord de la base du crâne, autre	77.37.22↔	Ostéotomie complexe (pluridimensionnelle) du péroné (avec correction axiale)
01.24.3a↔	Abord de la base du crâne, voie transcondyloïde	77.37.29↔	Autre section osseuse du péroné
01.24.3b↔	Abord de la base du crâne, voie transorbitaire	77.37.99↔	Autre section osseuse, tibia et péroné, autre
01.24.3c↔	Abord de la base du crâne, avec ostéotomie type Le Fort I	77.39.10↔	Ostéotomie de rotation de phalanges de la main
01.24.3d↔	Abord de la base du crâne, voie transnasale-transcribriforme	77.39.19↔	Autre section osseuse de phalanges de la main
01.24.3e↔	Abord de la base du crâne, voie transnasale-transclivale	77.39.40↔	Ostéotomie correctrice de phalanges du pied
01.24.3f↔	Abord de la base du crâne, voie transorale-transclivale	77.39.49↔	Autre section osseuse phalanges du pied
01.24.3g↔	Abord de la base du crâne, voie transnasale-transptérygoïdienne	77.86↔	Autre ostectomie partielle, rotule
01.24.99↔	Autre craniotomie, autre	78.05.10↔	Grefte osseuse, fémur, fragment à pédicule vascularisé avec anastomoses microvasculaires
01.25.00↔	Autre craniectomie, SAP	78.05.11↔	Grefte osseuse, fémur, fragment à pédicule vascularisé sans anastomoses microvasculaires
01.25.10↔	Autre craniectomie avec décompression	78.05.13↔	Grefte d'os et de cartilage, fémur, autogène et allogène
01.25.11↔	Autre craniectomie pour évacuation d'hématome épidural	78.15.10↔	Réduction ouverte de fracture du col fémoral et du fémur proximal, stabilisée par fixateur externe
01.25.12↔	Autre craniectomie pour évacuation d'empyème épidural	78.15.40↔	Réduction fermée d'autre fracture du fémur, stabilisée par fixateur externe
01.25.13↔	Autre craniectomie, extraction de corps étranger des os crâniens ou de l'espace épidural	78.15.99↔	Application de fixateur externe, fémur (inclus réduction de fracture), autre
01.25.14↔	Autre craniectomie, insertion de matériel alloplastique ou de réservoir médicamenteux dans les os crâniens ou l'espace épidural	78.25.00↔	Raccourcissement d'os, fémur, SAP
01.25.19↔	Autre craniectomie pour drainage de liquide épidural ou pour d'autres raisons	78.25.10↔	Épiphysiodèse temporaire, col fémoral
01.25.20↔	Autre craniectomie, recraniectomie avec mise en place de drain	78.25.11↔	Épiphysiodèse permanente, col fémoral
01.25.21↔	Autre craniotomie, recraniectomie pour ablation de matériel alloplastique ou de réservoir médicamenteux des os crâniens ou de l'espace épidural	78.25.12↔	Épiphysiolyse thérapeutique, col fémoral
01.25.99↔	Autre craniectomie, autre	78.25.19↔	Autre raccourcissement d'os, col fémoral
77.16.00↔	Autre incision osseuse sans section, rotule, SAP	78.25.20↔	Épiphysiodèse temporaire d'autres parties du fémur
77.16.10↔	Autre incision osseuse sans section, rotule, exploration et forage de l'os	78.25.21↔	Épiphysiodèse permanente d'autres parties du fémur
77.16.11↔	Autre incision osseuse sans section, rotule, extraction de corps étranger	78.25.22↔	Épiphysiolyse thérapeutique d'autres parties du fémur
77.16.12↔	Autre incision osseuse sans section, rotule, insertion et enlèvement de réservoir médicamenteux	78.25.99↔	Raccourcissement d'os, fémur, autre
77.16.13↔	Autre incision osseuse sans section, rotule, drainage	78.30↔	Allongement d'os des membres, site non spécifié
77.16.99↔	Autre incision osseuse sans section, rotule, autre	78.35.00↔	Allongement d'os, fémur, SAP
77.25.00↔	Ostéotomie cunéiforme, fémur, SAP	78.35.10↔	Allongement d'os, col fémoral
77.25.10↔	Ostéotomie cunéiforme, col fémoral	78.35.19↔	Allongement d'os, autres parties du fémur
77.25.20↔	Ostéotomie cunéiforme d'autre partie du fémur	78.35.99↔	Allongement d'os, fémur, autre
77.25.99↔	Ostéotomie cunéiforme, fémur, autre	78.39.10↔	Allongement d'os, phalanges de la main
77.27.00↔	Ostéotomie cunéiforme, tibia et péroné, SAP	78.39.20↔	Allongement d'os, bassin
77.27.10↔	Ostéotomie cunéiforme, tibia	78.39.30↔	Allongement d'os de phalanges du pied
77.27.20↔	Ostéotomie cunéiforme, péroné	78.39.99↔	Allongement d'os, autre site spécifié, autre
77.27.99↔	Ostéotomie cunéiforme, tibia et péroné, autre	78.45↔	Autres réparations ou opérations plastiques osseuses, fémur
77.29.00↔	Autre ostéotomie cunéiforme, autre site spécifié, sauf os de la face, SAP	78.60.05↔	Ablation de matériel implanté dans l'os, site non spécifié, enlèvement d'implant de remplacement (partiel) osseux
77.29.10↔	Ostéotomie cunéiforme, phalanges de la main	78.60.08↔	Enlèvement de système interne d'allongement ou de transport de l'os (motorisé / non-motorisé), tout site
77.29.20↔	Ostéotomie cunéiforme, vertèbre	78.62.01↔	Ablation de matériel implanté dans l'humérus: fil (intramédullaire), vis, cerclage-haubanage, plaque (à stabilité angulaire), plaque angulaire/condylienne, clou médullaire, clou de verrouillage, vis de transfixation, fixateur externe, agrafes (de Blount)
77.29.40↔	Ostéotomie cunéiforme, phalanges du pied	78.62.02↔	Ablation de matériel implanté dans humérus: vis de compression dynamique, clou médullaire avec composante articulaire
77.29.99↔	Autre ostéotomie cunéiforme, autre site spécifié, sauf os de la face, autre	78.62.05↔	Ablation de matériel implanté dans l'os, humérus; enlèvement d'implant de remplacement (partiel) osseux, humérus
77.35.00↔	Autre section osseuse, fémur, SAP	78.62.08↔	Ablation de matériel implanté dans humérus: autre matériel d'ostéosynthèse
77.35.10↔	Ostéotomie de rotation du col fémoral	78.63.01↔	Ablation de matériel implanté dans le radius et le cubitus: fil (intramédullaire), vis, cerclage-haubanage, plaque (à stabilité angulaire), plaque angulaire/condylienne, clou médullaire, clou de verrouillage, vis de transfixation, fixateur externe, fixateur circulaire, agrafes (de Blount)
77.35.11↔	Corticotomie et transport de segment du col fémoral		
77.35.12↔	Ostéotomie complexe (pluridimensionnelle) du col fémoral (avec correction axiale)		
77.35.19↔	Autre section osseuse du col fémoral		
77.35.20↔	Ostéotomie de rotation d'autre partie du fémur		
77.35.21↔	Corticotomie et transport de segment d'autre partie du fémur		

78.63.05↔	Ablation de matériel implanté dans l'os, radius et cubitus; enlèvement d'implant de remplacement (partiel) osseux, radius et cubitus	78.69.58↔	Ablation de matériel implanté dans autre os spécifié: autre matériel d'ostéosynthèse
78.63.08↔	Ablation de matériel implanté dans le radius et cubitus (proximal / diaphysaire / distal): autre matériel d'ostéosynthèse	78.69.61↔	Ablation de matériel d'ostéosynthèse au niveau de la colonne vertébrale
78.64.01↔	Ablation de matériel implanté dans l'os, os du carpe et du métacarpe: fil (intramédullaire), vis, cerclage-haubanage, plaque (à stabilité angulaire), fixateur externe, fixateur circulaire, agrafes (de Blount)	78.69.65↔	Ablation de matériel implanté dans l'os, autre site spécifié, sauf os de la face; enlèvement d'implant de remplacement (partiel) osseux, colonne vertébrale
78.64.05↔	Ablation de matériel implanté dans l'os, os du carpe et du métacarpe; enlèvement d'implant de remplacement (partiel) osseux, os du carpe et du métacarpe	78.69.71↔	Ablation arthroscopique de matériel d'ostéosynthèse
78.64.08↔	Ablation de matériel implanté dans l'os, os du carpe et du métacarpe: autre matériel d'ostéosynthèse	79.15.00↔	Réduction fermée de fracture du fémur, avec fixation interne, SAP
78.65.01↔	Ablation de matériel implanté dans le fémur: fil, fil intramédullaire, vis, cerclage-haubanage, plaque (à stabilité angulaire), plaque angulaire/condylienne, vis de compression dynamique, clou médullaire, fixateur externe, agrafes (de Blount)	79.15.10↔	Réduction fermée de fracture du fémur distal, avec fixation interne
78.65.02↔	Ablation de matériel implanté dans le fémur (col / proximal / distal, sauf diaphyse): clou médullaire avec composante articulaire, clou de verrouillage, vis de transfixation	79.15.20↔	Réduction fermée d'autre fracture du fémur, avec fixation interne
78.65.03↔	Ablation de matériel implanté dans le fémur (diaphyse): clou médullaire avec composante articulaire	79.15.99↔	Réduction fermée de fracture du fémur, avec fixation interne, autre
78.65.04↔	Ablation de matériel implanté dans le fémur (proximal / diaphyse / distal, sauf col): fixateur circulaire	79.35.00↔	Réduction ouverte de fracture du fémur, avec fixation interne, SAP
78.65.05↔	Ablation de matériel implanté dans l'os, fémur; enlèvement d'implant de remplacement (partiel) osseux, fémur	79.35.10↔	Réduction ouverte de fracture de la tête fémorale, avec fixation interne
78.65.08↔	Ablation de matériel implanté dans le fémur, autre matériel d'ostéosynthèse	79.35.11↔	Réduction ouverte de fracture du col fémoral et de du fémur proximal, avec fixation interne
78.69.11↔	Ablation de matériel implanté dans les phalanges de la main: fil (intramédullaire), vis, cerclage-haubanage, plaque (à stabilité angulaire), fixateur externe, agrafes (de Blount)	79.35.12↔	Réduction ouverte de fracture diaphysaire du fémur, avec fixation interne
78.69.15↔	Ablation de matériel implanté dans l'os, autre site spécifié, sauf os de la face; enlèvement d'implant de remplacement (partiel) osseux, phalanges de la main	79.35.13↔	Réduction ouverte de fracture du fémur distal, avec fixation interne
78.69.18↔	Ablation de matériel implanté dans les phalanges de la main: autre matériel d'ostéosynthèse	79.35.99↔	Réduction ouverte de fracture du fémur avec fixation interne, autre
78.69.21↔	Ablation de matériel implanté dans les os du bassin: fil, vis, cerclage-haubanage, fixateur externe, fixateur circulaire, agrafes (de Blount)	79.39.00↔	Réduction ouverte de fracture osseuse, autre site spécifié, avec fixation interne, SAP
78.69.22↔	Ablation de matériel implanté dans les os du bassin: plaque (à stabilité angulaire)	79.39.20↔	Réduction ouverte de fracture de l'acétabulum, avec fixation interne
78.69.25↔	Ablation de matériel implanté dans l'os, autre site spécifié, sauf os de la face; enlèvement d'implant de remplacement (partiel) osseux, os du bassin	79.39.99↔	Réduction ouverte de fracture osseuse, autre site spécifié, avec fixation interne, autre
78.69.28↔	Ablation de matériel implanté dans les os du bassin: autre matériel d'ostéosynthèse	79.89.00↔	Réduction ouverte de luxation, autre site spécifié, SAP
78.69.31↔	Ablation de matériel implanté dans l'astragale et le calcaneum: fil (intramédullaire), vis, cerclage-haubanage, plaque (à stabilité angulaire), fixateur externe, fixateur circulaire, agrafes (de Blount)	79.89.99↔	Réduction ouverte de luxation, autre site spécifié, autre
78.69.38↔	Ablation de matériel implanté dans l'astragale et le calcaneum: autre matériel d'ostéosynthèse	80.05.00↔	Enlèvement d'endoprothèse de hanche, SAP
78.69.41↔	Ablation de matériel implanté dans les phalanges du pied: fil (intramédullaire), vis, cerclage-haubanage, plaque (à stabilité angulaire), fixateur externe, agrafes (de Blount)	80.05.15↔	Enlèvement d'endoprothèse totale de hanche
78.69.45↔	Ablation de matériel implanté dans l'os, autre site spécifié, sauf os de la face; enlèvement d'implant de remplacement (partiel) osseux, phalanges du pied	80.05.16↔	Enlèvement d'endoprothèse totale de hanche, prothèse spéciale
78.69.48↔	Ablation de matériel implanté dans les phalanges du pied: autre matériel d'ostéosynthèse	80.05.17↔	Enlèvement de la tige ainsi que de la tête d'une endoprothèse de hanche
78.69.51↔	Ablation de matériel implanté dans autre os spécifié: fil, cerclage-haubanage, agrafes de Blount	80.05.18↔	Enlèvement de la tige, de la tête ainsi que de l'insert d'une endoprothèse de hanche
78.69.52↔	Ablation de matériel implanté dans autre os spécifié: vis, plaque (à stabilité angulaire), vis de compression dynamique, fil intramédullaire, clou médullaire, clou médullaire avec composante articulaire, clou de verrouillage, vis de transfixation, fixateur externe	80.05.1a↔	Enlèvement de l'insert d'une endoprothèse de hanche
78.69.53↔	Ablation de matériel implanté dans autre os spécifié: plaque angulaire/condylienne	80.05.1b↔	Enlèvement de la tête d'une endoprothèse de hanche
78.69.55↔	Ablation de matériel implanté dans l'os, autre site spécifié, sauf os de la face; enlèvement d'implant de remplacement (partiel) osseux, autre os spécifié	80.05.1c↔	Enlèvement de la tête ainsi que de l'insert acétabulaire d'une endoprothèse de hanche
		80.05.1d↔	Enlèvement de la tête, de l'insert ainsi que de l'acétabulum d'une endoprothèse de hanche
		80.05.1e↔	Enlèvement de l'insert ainsi que de l'acétabulum d'une endoprothèse de hanche
		80.05.1f↔	Enlèvement de la cage antiprotusion ainsi que de l'acétabulum d'une endoprothèse de hanche
		80.05.1g↔	Enlèvement de la cage antiprotusion, de l'acétabulum, ainsi que de la tête d'une endoprothèse de hanche
		80.05.99↔	Enlèvement d'endoprothèse de hanche, autre
		80.46.00↔	Section de capsule articulaire, de ligament ou de cartilage, genou, SAP
		80.46.10↔	Section de capsule articulaire, de ligament ou de cartilage, articulation du genou
		80.46.20↔	Section de capsule articulaire, de ligament ou de cartilage, articulation tibio-péronière supérieure
		80.46.99↔	Section de capsule articulaire, de ligament ou de cartilage, genou, autre
		80.6x.00↔	Ménisectomie du genou, SAP
		80.6x.10↔	Ménisectomie du genou, sous arthroscopie, partielle
		80.6x.11↔	Ménisectomie du genou, sous arthroscopie, totale
		80.6x.20↔	Ménisectomie du genou, chirurgicale ouverte, partielle
		80.6x.21↔	Ménisectomie du genou, chirurgicale ouverte, totale
		80.6x.99↔	Ménisectomie du genou, autre
		81.11↔	Arthrodèse de la cheville
		81.12.00↔	Arthrodèse triple, SAP

81.12.10↔	Arthrodèse talo-crurale [tibio-astragalienne/tibio-tarsienne] et sous-talaire [sous-astragalienne]	81.47.40↔	Autre réparation du genou, de la rotule et de ses structures de maintien
81.12.11↔	Arthrodèse astragalo-calcanéo-cuboïdo-naviculaire [triple arthrodèse des articulations talo-crurale et sous-talaire et de l'articulation médio-tarsienne (a. de Chopart)]	81.47.60↔	Réparation de la trochlée fémorale avec arthrotomie et ostéotomie du fémur distal avec ou sans plastie sous-chondrale d'os spongieux
81.12.12↔	Arthrodèse sous-talaire, deux articulations du tarse	81.47.90↔	Autre réparation arthroscopique du genou
81.12.13↔	Arthrodèse sous-talaire, trois articulations du tarse	81.47.99↔	Autre réparation du genou, autre
81.12.99↔	Arthrodèse triple, autre	81.49.10↔	Refixation d'un fragment ostéochondral sous arthroscopie, articulation talo-crurale
81.13↔	Arthrodèse sous-astragalienne	81.49.11↔	Refixation chirurgicale ouverte d'un fragment ostéochondral, articulation talo-crurale
81.14↔	Arthrodèse médio-tarsienne	81.49.12↔	Refixation d'un fragment ostéochondral sous arthroscopie, articulation sous-talaire
81.15↔	Arthrodèse tarso-métatarsienne	81.49.13↔	Refixation chirurgicale ouverte d'un fragment ostéochondral, articulation sous-talaire
81.21↔	Arthrodèse de la hanche	81.49.26↔	Incision de l'os sous-chondral sous arthroscopie, articulation talo-crurale
81.22↔	Arthrodèse du genou	81.49.27↔	Incision chirurgicale ouverte de l'os sous-chondral, articulation talo-crurale
81.24↔	Arthrodèse du coude	81.49.28↔	Incision de l'os sous-chondral de l'articulation sous-talaire sous arthroscopie, articulation sous-talaire
81.26.09↔	Arthrodèse métacarpo-carpienne, autre	81.49.29↔	Incision chirurgicale ouverte de l'os sous-chondral, articulation sous-talaire
81.26.11↔	Arthrodèse métacarpo-carpienne, arthrodèse intracarpienne	81.49.30↔	Incision de l'os sous-chondral avec insertion d'implant acellulaire sous arthroscopie, articulation talo-crurale
81.27↔	Arthrodèse métacarpo-phalangienne	81.49.31↔	Incision de l'os sous-chondral avec insertion d'implant acellulaire sous arthroscopie, articulation sous-talaire
81.28↔	Arthrodèse interphalangienne	81.49.32↔	Arthroplastie de résection de la cheville
81.40.00↔	Reconstruction de la hanche, SAP	81.49.33↔	Refixation et plastie de l'appareil capsulo-ligamentaire, articulation talo-crurale
81.40.10↔	Refixation d'un fragment ostéochondral sous arthroscopie, hanche	81.49.34↔	Incision chirurgicale ouverte de l'os sous-chondral avec insertion d'implant acellulaire, articulation talo-crurale
81.40.11↔	Refixation chirurgicale ouverte d'un fragment ostéochondral, hanche	81.49.35↔	Incision chirurgicale ouverte de l'os sous-chondral avec insertion d'implant acellulaire, articulation sous-talaire
81.40.18↔	Incision de l'os sous-chondral sous arthroscopie, hanche	81.49.99↔	Autre réparation de la cheville, autre
81.40.19↔	Incision chirurgicale ouverte de l'os sous-chondral, hanche	81.83.00↔	Autre réparation de l'épaule, SAP
81.40.20↔	Incision de l'os sous-chondral avec insertion d'implant acellulaire sous arthroscopie, hanche	81.83.10↔	Refixation d'un fragment ostéochondral sous arthroscopie, articulation glénohumérale
81.40.21↔	Incision chirurgicale ouverte de l'os sous-chondral avec insertion d'implant acellulaire, hanche	81.83.11↔	Refixation chirurgicale ouverte d'un fragment ostéochondral, articulation glénohumérale
81.40.30↔	Arthroplastie de l'articulation coxo-fémorale avec ostéotomie pelvienne, autre ostéotomie	81.83.12↔	Refixation d'un fragment ostéochondral sous arthroscopie, articulation acromio-claviculaire
81.40.31↔	Arthroplastie de l'articulation coxo-fémorale avec ostéotomie pelvienne, triple ostéotomie	81.83.13↔	Refixation chirurgicale ouverte d'un fragment ostéochondral, articulation acromio-claviculaire
81.40.32↔	Plastie du toit du cotyle de la hanche	81.83.26↔	Incision de l'os sous-chondral sous arthroscopie, articulation glénohumérale
81.40.33↔	Opération de Girdlestone, résection primaire, hanche	81.83.27↔	Incision chirurgicale ouverte de l'os sous-chondral, articulation glénohumérale
81.40.99↔	Reconstruction de la hanche, autre	81.83.28↔	Incision de l'os sous-chondral sous arthroscopie, articulation acromio-claviculaire
81.42↔	Correction de laxité du genou (Pentade du genou)	81.83.29↔	Incision chirurgicale ouverte de l'os sous-chondral, articulation acromio-claviculaire
81.43↔	Réparation de la triade malheureuse du genou	81.83.30↔	Incision de l'os sous-chondral avec insertion d'implant acellulaire sous arthroscopie, articulation glénohumérale
81.44.10↔	Stabilisation de la rotule, incision du rétinacle latéral	81.83.31↔	Incision de l'os sous-chondral avec insertion d'implant acellulaire sous arthroscopie, articulation acromio-claviculaire
81.44.11↔	Stabilisation de la rotule, incision du rétinacle latéral, avec ligamentoplastie	81.83.32↔	Refixation arthroscopique du bourrelet glénoïdien
81.44.12↔	Stabilisation de la rotule, transfert de l'insertion d'un tendon rotulien	81.83.33↔	Élargissement arthroscopique de l'espace sous-acromial
81.44.13↔	Stabilisation de la rotule, transfert de l'insertion d'un tendon rotulien avec implantation d'un greffon osseux	81.83.34↔	Capsulorrhaphie avec fixation dans la cavité glénoïde sous arthroscopie
81.44.14↔	Stabilisation de la rotule par plastie du MPFL (Medial Patello-Femoral Ligament)	81.83.35↔	Incision chirurgicale ouverte de l'os sous-chondral avec insertion d'implant acellulaire, articulation glénohumérale
81.44.99↔	Stabilisation de la rotule, autre	81.83.36↔	Incision chirurgicale ouverte de l'os sous-chondral avec insertion d'implant acellulaire, articulation acromio-claviculaire
81.46↔	Autre réparation de ligament collatéral	81.83.39↔	Refixation et plastie de l'appareil capsulo-ligamentaire de l'épaule sous arthroscopie, autre
81.47.10↔	Refixation d'un fragment ostéochondral, genou	81.83.40↔	Arthroplastie de résection de l'épaule
81.47.11↔	Refixation d'un fragment ostéochondral sous arthroscopie, genou	81.83.41↔	Refixation chirurgicale ouverte du bord inférieur du bourrelet glénoïdien (limbus)
81.47.14↔	Refixation chirurgicale ouverte du ménisque, genou	81.83.42↔	Plastie du bord antérieur et postérieur de la cavité glénoïde
81.47.15↔	Refixation arthroscopique du ménisque, genou	81.83.43↔	Plastie antérieure et postérieure de la capsule glénoïde
81.47.16↔	Grefe de ménisque, genou		
81.47.19↔	Refixation osseuse chirurgicale ouverte de ligament croisé, genou		
81.47.20↔	Refixation osseuse arthroscopique de ligament croisé, genou		
81.47.23↔	Incision de l'os sous-chondral, genou, chirurgie ouverte		
81.47.24↔	Incision de l'os sous-chondral sous arthroscopie, genou		
81.47.25↔	Incision de l'os sous-chondral avec insertion d'implant acellulaire sous arthroscopie, genou		
81.47.26↔	Implantation dans le genou d'un substitut de cartilage métallique spécifiquement adapté au patient		
81.47.27↔	Arthroplastie de résection du genou		
81.47.28↔	Incision chirurgicale ouverte de l'os sous-chondral avec insertion d'implant acellulaire, genou		
81.47.2a↔	Implantation dans le genou d'un substitut de cartilage métallique non spécifiquement adapté au patient		
81.47.30↔	Autre refixation et suture de l'appareil capsulo-ligamentaire du genou		
81.47.31↔	Autre ligamentoplastie chirurgicale ouverte du genou		

81.83.44↔	Acromioplastie avec section du ligament coraco-acromial, chirurgie ouverte	81.96.51↔	Autre réparation d'articulation, articulation métatarso-phalangienne, refixation d'un fragment ostéochondral sous arthroscopie
81.83.49↔	Refixation et plastie chirurgicale ouverte de l'appareil capsulo-ligamentaire de l'épaule, autre	81.96.52↔	Autre réparation d'articulation, articulation métatarso-phalangienne, refixation chirurgicale ouverte d'un fragment ostéochondral
81.83.99↔	Autre réparation de l'épaule, autre	81.96.59↔	Autre réparation d'articulation, articulation métatarso-phalangienne, autre
81.85.00↔	Autre réparation du coude, SAP	81.96.5a↔	Autre réparation d'articulation, articulation métatarso-phalangienne, incision de l'os sous-chondral sous arthroscopie
81.85.10↔	Refixation d'un fragment ostéochondral sous arthroscopie, coude	81.96.5b↔	Autre réparation d'articulation, articulation métatarso-phalangienne, incision chirurgicale ouverte de l'os sous-chondral
81.85.11↔	Refixation chirurgicale ouverte d'un fragment ostéochondral, coude	81.96.5c↔	Autre réparation d'articulation, articulation métatarso-phalangienne, incision de l'os sous-chondral avec insertion d'implant acellulaire sous arthroscopie
81.85.18↔	Incision de l'os sous-chondral sous arthroscopie, coude	81.96.60↔	Autre réparation d'articulation, orteil, SAP
81.85.19↔	Incision chirurgicale ouverte de l'os sous-chondral, coude	81.96.61↔	Autre réparation d'articulation, orteil, refixation d'un fragment ostéochondral sous arthroscopie
81.85.20↔	Incision de l'os sous-chondral avec insertion d'implant acellulaire sous arthroscopie, coude	81.96.62↔	Autre réparation d'articulation, orteil, refixation chirurgicale ouverte d'un fragment ostéochondral
81.85.21↔	Arthroplastie de résection du coude	81.96.69↔	Autre réparation d'articulation, orteil, autre
81.85.30↔	Remplacement prothétique de la surface articulaire de l'humérus distal	81.96.6a↔	Autre réparation d'articulation, orteil, incision de l'os sous-chondral sous arthroscopie
81.85.99↔	Autre réparation du coude, autre	81.96.6b↔	Autre réparation d'articulation, orteil, incision chirurgicale ouverte de l'os sous-chondral
81.94↔	Suture de capsule ou de ligament de cheville et de pied	81.96.6c↔	Autre réparation d'articulation, orteil, incision de l'os sous-chondral avec insertion d'implant acellulaire sous arthroscopie
81.95.00↔	Suture de capsule ou de ligament d'autre articulation du membre inférieur, SAP	81.96.70↔	Autre réparation d'articulation, autres articulations du pied, SAP
81.95.09↔	Suture de capsule ou de ligament d'autre articulation de membre inférieur, autre	81.96.71↔	Autre réparation d'articulation, autres articulations du pied, refixation d'un fragment ostéochondral sous arthroscopie
81.95.10↔	Suture du ligament croisé antérieur, sous arthroscopie	81.96.72↔	Autre réparation d'articulation, autres articulations du pied, refixation chirurgicale ouverte d'un fragment ostéochondral
81.95.11↔	Suture du ligament croisé antérieur, par chirurgie ouverte	81.96.79↔	Autre réparation d'articulation, autres articulations du pied, autre
81.95.12↔	Suture du ligament croisé postérieur, sous arthroscopie	81.96.7a↔	Autre réparation d'articulation, autres articulations du pied, incision de l'os sous-chondral sous arthroscopie
81.95.13↔	Suture du ligament croisé postérieur, par chirurgie ouverte	81.96.7b↔	Autre réparation d'articulation, autres articulations du pied, incision chirurgicale ouverte de l'os sous-chondral
81.95.14↔	Suture arthroscopique de l'appareil capsulo-ligamentaire interne avec implication méniscale	81.96.7c↔	Autre réparation d'articulation, autres articulations du pied, incision de l'os sous-chondral avec insertion d'implant acellulaire sous arthroscopie
81.95.15↔	Suture chirurgicale ouverte de l'appareil capsulo-ligamentaire interne avec implication méniscale	81.96.80↔	Autre réparation d'articulation, autre site spécifié, SAP
81.95.16↔	Suture de l'appareil capsulo-ligamentaire externe, sous arthroscopie	81.96.81↔	Autre réparation d'articulation, autre site spécifié, refixation d'un fragment ostéochondral sous arthroscopie
81.95.17↔	Suture de l'appareil capsulo-ligamentaire externe, par chirurgie ouverte	81.96.82↔	Autre réparation d'articulation, autre site spécifié, refixation chirurgicale ouverte d'un fragment ostéochondral
81.95.18↔	Suture de l'appareil capsulo-ligamentaire dorsal, par chirurgie ouverte	81.96.89↔	Autre réparation d'articulation, autre site spécifié, autre
81.95.1a↔	Suture de l'appareil capsulo-ligamentaire dorsal, sous arthroscopie	81.96.8a↔	Autre réparation d'articulation, autre site spécifié, incision de l'os sous-chondral sous arthroscopie
81.96.20↔	Autre réparation d'articulation, poignet, SAP	81.96.8b↔	Autre réparation d'articulation, autre site spécifié, incision chirurgicale ouverte de l'os sous-chondral
81.96.21↔	Autre réparation d'articulation, poignet, refixation d'un fragment ostéochondral sous arthroscopie	81.96.8c↔	Autre réparation d'articulation, autre site spécifié, incision de l'os sous-chondral avec insertion d'implant acellulaire sous arthroscopie
81.96.22↔	Autre réparation d'articulation, poignet, refixation chirurgicale ouverte d'un fragment ostéochondral	81.96.92↔	Autre intervention de réparation et de plastie articulaire, refixation dans l'appareil capsulo-ligamentaire d'autres articulations
81.96.29↔	Autre réparation d'articulation, poignet, autre	81.96.95↔	Autre intervention de réparation et de plastie articulaire, implantation d'endoprothèse d'articulation de membre supérieur, autre
81.96.2a↔	Autre réparation d'articulation, poignet, incision de l'os sous-chondral sous arthroscopie	81.96.97↔	Autre intervention de réparation et de plastie articulaire, implantation complexe primaire/de remplacement d'une endoprothèse articulaire associée à l'implantation de matériel de substitution osseuse et/ou le remplacement d'articulations voisines
81.96.2b↔	Autre réparation d'articulation, poignet, incision chirurgicale ouverte de l'os sous-chondral	81.96.98↔	Autre intervention de réparation et de plastie articulaire, arthroplastie de résection du poignet
81.96.2c↔	Autre réparation d'articulation, poignet, incision de l'os sous-chondral avec insertion d'implant acellulaire sous arthroscopie	81.96.9a↔	Autre intervention de réparation et de plastie articulaire, arthroplastie de résection d'articulation du pied
81.96.2d↔	Autre réparation d'articulation, poignet, prothèse de la tête cubitale	81.96.9b↔	Autre intervention de réparation et de plastie articulaire, autre intervention de plastie articulaire
81.96.40↔	Autre réparation d'articulation, articulation tibio-péronière supérieure, SAP	81.9a.11↔	Greffes de cartilage et implantation de tissu cultivé in vitro, articulation glénohumérale, par arthroscopie
81.96.41↔	Autre réparation d'articulation, articulation tibio-péronière supérieure, refixation d'un fragment ostéochondral sous arthroscopie		
81.96.42↔	Autre réparation d'articulation, articulation tibio-péronière supérieure, refixation chirurgicale ouverte d'un fragment ostéochondral		
81.96.49↔	Autre réparation d'articulation, articulation tibio-péronière supérieure, autre		
81.96.4a↔	Autre réparation d'articulation, articulation tibio-péronière supérieure, incision de l'os sous-chondral sous arthroscopie		
81.96.4b↔	Autre réparation d'articulation, articulation tibio-péronière supérieure, incision chirurgicale ouverte de l'os sous-chondral		
81.96.4c↔	Autre réparation d'articulation, articulation tibio-péronière supérieure, incision de l'os sous-chondral avec insertion d'implant acellulaire sous arthroscopie		
81.96.50↔	Autre réparation d'articulation, articulation métatarso-phalangienne, SAP		

81.9a.12↔	Greffe de cartilage et implantation de tissu cultivé in vitro, articulation acromio-claviculaire, par arthroscopie	81.9a.26↔	Greffe de cartilage et implantation de tissu cultivé in vitro, poignet, par chirurgie ouverte
81.9a.14↔	Greffe de cartilage et implantation de tissu cultivé in vitro, coude, par arthroscopie	81.9a.2b↔	Greffe de cartilage et implantation de tissu cultivé in vitro, hanche, par chirurgie ouverte
81.9a.16↔	Greffe de cartilage et implantation de tissu cultivé in vitro, poignet, par arthroscopie	81.9a.2c↔	Greffe de cartilage et implantation de tissu cultivé in vitro, articulation du genou, par chirurgie ouverte
81.9a.1b↔	Greffe de cartilage et implantation de tissu cultivé in vitro, hanche, par arthroscopie	81.9a.2d↔	Greffe de cartilage et implantation de tissu cultivé in vitro, articulation tibio-péronière supérieure, par chirurgie ouverte
81.9a.1c↔	Greffe de cartilage et implantation de tissu cultivé in vitro, articulation du genou, par arthroscopie	81.9a.2e↔	Greffe de cartilage et implantation de tissu cultivé in vitro, articulation talo-crutale, par chirurgie ouverte
81.9a.1d↔	Greffe de cartilage et implantation de tissu cultivé in vitro, articulation tibio-péronière supérieure, par arthroscopie	81.9a.2f↔	Greffe de cartilage et implantation de tissu cultivé in vitro, articulation sous-talaire, par chirurgie ouverte
81.9a.1e↔	Greffe de cartilage et implantation de tissu cultivé in vitro, articulation talo-crutale, par arthroscopie	81.9a.2g↔	Greffe de cartilage et implantation de tissu cultivé in vitro dans l'articulation, autres articulations tarsiennes et tarsométatarsiennes, par chirurgie ouverte
81.9a.1f↔	Greffe de cartilage et implantation de tissu cultivé in vitro, articulation sous-talaire, par arthroscopie	81.9a.2h↔	Greffe de cartilage et implantation de tissu cultivé in vitro, articulation métatarso-phalangienne, par chirurgie ouverte
81.9a.1g↔	Greffe de cartilage et implantation de tissu cultivé in vitro dans l'articulation, autres articulations tarsiennes et tarsométatarsiennes	81.9a.2i↔	Greffe de cartilage et implantation de tissu cultivé in vitro, articulation d'orteil, par chirurgie ouverte
81.9a.1h↔	Greffe de cartilage et implantation de tissu cultivé in vitro, articulation métatarso-phalangienne, par arthroscopie	81.9a.2j↔	Greffe de cartilage et implantation de tissu cultivé in vitro, autres articulations, par chirurgie ouverte
81.9a.1i↔	Greffe de cartilage et implantation de tissu cultivé in vitro, articulation d'orteil, par arthroscopie	81.9a.5c↔	Greffe de cartilage par transfert ostéo-articulaire (système OATS), plastie en mosaïque, articulation du genou, par arthroscopie
81.9a.1j↔	Greffe de cartilage et implantation de tissu cultivé in vitro, autres articulations, par arthroscopie	81.9a.6c↔	Greffe de cartilage par transfert ostéo-articulaire (système OATS), plastie en mosaïque, articulation du genou, par chirurgie ouverte
81.9a.21↔	Greffe de cartilage et implantation de tissu cultivé in vitro, articulation glénohumérale, par chirurgie ouverte	82.31↔	Bursectomie de la main
81.9a.22↔	Greffe de cartilage et implantation de tissu cultivé in vitro, articulation acromio-claviculaire, par chirurgie ouverte	82.42↔	Suture différée de tendon fléchisseur de la main
81.9a.24↔	Greffe de cartilage et implantation de tissu cultivé in vitro, coude, par chirurgie ouverte		

procédure B06-3

01.14.00↔	Biopsie du cerveau à ciel ouvert, SAP	01.24.3e↔	Abord de la base du crâne, voie transnasale-transclivale
01.14.10↔	Biopsie stéréotaxique du cerveau à ciel ouvert	01.24.3f↔	Abord de la base du crâne, voie transorale-transclivale
01.14.99↔	Biopsie du cerveau à ciel ouvert, autre	01.24.3g↔	Abord de la base du crâne, voie transnasale-transptérygoidienne
01.21↔	Incision et drainage de sinus crânien	01.24.99↔	Autre craniotomie, autre
01.24.00↔	Autre craniotomie, SAP	01.25.00↔	Autre craniectomie, SAP
01.24.10↔	Autre craniotomie avec décompression	01.25.10↔	Autre craniectomie avec décompression
01.24.11↔	Autre craniotomie pour évacuation d'hématome épidural	01.25.11↔	Autre craniectomie pour évacuation d'hématome épidural
01.24.12↔	Autre craniotomie pour évacuation d'empyème épidural	01.25.12↔	Autre craniectomie pour évacuation d'empyème épidural
01.24.13↔	Autre craniotomie, insertion de matériel alloplastique ou de réservoir médicamenteux dans les os crâniens ou l'espace épidural	01.25.13↔	Autre craniectomie, extraction de corps étranger des os crâniens ou de l'espace épidural
01.24.14↔	Autre craniotomie, ablation de matériel alloplastique ou de réservoir médicamenteux des os crâniens ou de l'espace épidural	01.25.14↔	Autre craniectomie, insertion de matériel alloplastique ou de réservoir médicamenteux dans les os crâniens ou l'espace épidural
01.24.15↔	Autre craniotomie, extraction de corps étranger des os crâniens ou de l'espace épidural	01.25.19↔	Autre craniectomie pour drainage de liquide épidural ou pour d'autres raisons
01.24.16↔	Autre craniotomie pour autre drainage de liquide épidural ou pour d'autres raisons	01.25.20↔	Autre craniectomie, re-craniectomie avec mise en place de drain
01.24.20↔	Craniotomie, abord par la calotte crânienne, SAP	01.25.21↔	Autre craniotomie, re-craniectomie pour ablation de matériel alloplastique ou de réservoir médicamenteux des os crâniens ou de l'espace épidural
01.24.21↔	Trépanation de la calotte crânienne comme voie d'abord	01.25.99↔	Autre craniectomie, autre
01.24.22↔	Craniotomie stéréotaxique, abord par la calotte crânienne	02.93.00↔	Interventions sur ou avec électrode(s) d'un neurostimulateur intracrânien, SAP
01.24.29↔	Craniotomie, abord par la calotte crânienne, autre	02.93.09↔	Interventions sur ou avec électrode(s) d'un neurostimulateur intracrânien, autres
01.24.30↔	Abord de la base du crâne, SAP	04.02↔	Section du nerf trijumeau
01.24.31↔	Abord de la base du crâne, voie transorale	04.03.00↔	Section ou écrasement d'autres nerfs crâniens et périphériques, SAP
01.24.32↔	Abord de la base du crâne, voie transorale, avec division du voile du palais	04.03.10↔	Section ou écrasement du nerf acoustique
01.24.33↔	Abord de la base du crâne, voie transorale, avec division du voile du palais ainsi que du palais osseux	04.03.11↔	Section ou écrasement de segment intracrânien d'autre nerf cérébral et ganglion nerveux
01.24.34↔	Abord de la base du crâne, voie transsphénoïdale	04.03.20↔	Section ou écrasement de nerf cérébral extracrânien
01.24.35↔	Abord de la base du crâne, voie transethmoïdale	04.03.30↔	Section ou écrasement du plexus brachial
01.24.36↔	Abord de la base du crâne, voie transmastoiïdienne	04.03.31↔	Section ou écrasement de nerf de l'épaule
01.24.37↔	Abord de la base du crâne, voie translabyrinthique	04.03.32↔	Section ou écrasement de nerf du bras et de la main
01.24.38↔	Abord de la base du crâne, voie transpyramidale	04.03.33↔	Section ou écrasement de nerf du tronc et du membre inférieur
01.24.39↔	Abord de la base du crâne, autre	04.03.99↔	Section ou écrasement d'autres nerfs crâniens et périphériques, autre
01.24.3a↔	Abord de la base du crâne, voie transcondyloïde		
01.24.3b↔	Abord de la base du crâne, voie transorbitaire		
01.24.3c↔	Abord de la base du crâne, avec ostéotomie type Le Fort I		
01.24.3d↔	Abord de la base du crâne, voie transnasale-transcribriforme		

04.04.00↔	Autre incision de nerf crânien et périphérique, SAP	04.3x.19↔	Suture épineurale d'autre nerf crânien ou périphérique, suture primaire
04.04.10↔	Autre incision du nerf acoustique	04.3x.20↔	Suture épineurale de nerf cérébral extracrânien, suture secondaire
04.04.11↔	Autre incision de segment intracrânien d'autre nerf cérébral et ganglion nerveux	04.3x.21↔	Suture épineurale du plexus brachial, suture secondaire
04.04.20↔	Autre incision de nerf cérébral extracrânien	04.3x.22↔	Suture épineurale de nerf de l'épaule, suture secondaire
04.04.30↔	Autre incision du plexus brachial	04.3x.23↔	Suture épineurale de nerf du bras, suture secondaire
04.04.31↔	Autre incision de nerf de l'épaule	04.3x.24↔	Suture épineurale de nerf de la main, suture secondaire
04.04.32↔	Autre incision de nerf du bras et de la main	04.3x.25↔	Suture épineurale de nerf du tronc, suture secondaire
04.04.33↔	Autre incision de nerf du tronc et du membre inférieur	04.3x.26↔	Suture épineurale de nerf de la jambe (plexus lombo-sacré, aine et plancher pelvien), suture secondaire
04.04.99↔	Autre incision de nerf crânien et périphérique, autre	04.3x.27↔	Suture épineurale de nerf du pied, suture secondaire
04.05.00↔	Excision et destruction de ganglion de Gasser, SAP	04.3x.29↔	Suture épineurale d'autre nerf crânien ou périphérique, suture secondaire
04.05.10↔	Excision de ganglion de Gasser	04.3x.30↔	Suture interfasciculaire de nerf cérébral extracrânien, suture primaire
04.05.20↔	Destruction de ganglion de Gasser	04.3x.31↔	Suture interfasciculaire du plexus brachial, suture primaire
04.05.99↔	Excision et destruction de ganglion de Gasser, autre	04.3x.32↔	Suture interfasciculaire de nerf de l'épaule, suture primaire
04.06.00↔	Autre excision de ganglion de nerf crânien ou périphérique, SAP	04.3x.33↔	Suture interfasciculaire de nerf du bras, suture primaire
04.06.10↔	Excision de ganglion intracrânien	04.3x.34↔	Suture interfasciculaire de nerf de la main, suture primaire
04.06.20↔	Excision d'autre ganglion périphérique	04.3x.35↔	Suture interfasciculaire de nerf du tronc, suture primaire
04.06.99↔	Autre excision de ganglion de nerf crânien ou périphérique, autre	04.3x.36↔	Suture interfasciculaire de nerf de la jambe (plexus lombo-sacré, aine et plancher pelvien), suture primaire
04.07.00↔	Autre excision ou avulsion de nerf crânien et périphérique, SAP	04.3x.37↔	Suture interfasciculaire de nerf du pied, suture primaire
04.07.10↔	Excision (prélèvement) de nerf pour greffe	04.3x.39↔	Suture interfasciculaire d'autre nerf crânien ou périphérique, suture primaire
04.07.11↔	Ablation de greffon nerveux	04.3x.40↔	Suture interfasciculaire de nerf cérébral extracrânien, suture secondaire
04.07.20↔	Autre excision ou avulsion de nerf intracrânien	04.3x.41↔	Suture interfasciculaire du plexus brachial, suture secondaire
04.07.30↔	Autre excision ou avulsion de nerf cérébral extracrânien	04.3x.42↔	Suture interfasciculaire de nerf de l'épaule, suture secondaire
04.07.40↔	Autre excision ou avulsion du plexus brachial	04.3x.43↔	Suture interfasciculaire de nerf du bras, suture secondaire
04.07.41↔	Autre excision ou avulsion de nerf de l'épaule	04.3x.44↔	Suture interfasciculaire de nerf de la main, suture secondaire
04.07.42↔	Autre excision ou avulsion de nerf du bras et de la main	04.3x.45↔	Suture interfasciculaire de nerf du tronc, suture secondaire
04.07.43↔	Autre excision ou avulsion de nerf du tronc et du membre inférieur	04.3x.46↔	Suture interfasciculaire de nerf de la jambe (plexus lombo-sacré, aine et plancher pelvien), suture secondaire
04.07.99↔	Autre excision ou avulsion de nerf crânien et périphérique, autre	04.3x.47↔	Suture interfasciculaire de nerf du pied, suture secondaire
04.08.00↔	Fenestration des gaines du nerf optique, SAP	04.3x.49↔	Suture interfasciculaire d'autre nerf crânien ou périphérique, suture secondaire
04.08.10↔	Autres opérations du nerf optique	04.3x.99↔	Suture de nerf crânien et périphérique, autre
04.08.99↔	Fenestration des gaines du nerf optique, autre	04.42.00↔	Autre décompression de nerf crânien, SAP
04.11.00↔	Biopsie fermée [percutanée] [à l'aiguille] de nerf et ganglion crânien ou périphérique, SAP	04.42.10↔	Autre décompression intracrânienne de nerf crânien
04.11.10↔	Biopsie fermée [percutanée] [à l'aiguille] de nerf cérébral intracrânien	04.42.20↔	Autre décompression extracrânienne de nerf crânien
04.11.20↔	Biopsie fermée [percutanée] [à l'aiguille] de nerf cérébral extracrânien	04.42.99↔	Autre décompression de nerf crânien, autre
04.12.00↔	Biopsie ouverte de nerf et ganglion crânien ou périphérique, SAP	04.49.00↔	Autre lyse d'adhérences ou décompression de nerf ou de ganglion périphérique, SAP
04.12.10↔	Biopsie ouverte de nerf crânien intracrânien	04.49.10↔	Autre lyse d'adhérences ou décompression du plexus brachial
04.12.20↔	Biopsie ouverte de nerf crânien extracrânien	04.49.11↔	Autre lyse d'adhérences ou décompression de nerf de l'épaule
04.12.30↔	Biopsie ouverte du plexus brachial	04.49.12↔	Autre lyse d'adhérences ou décompression de nerf du bras
04.12.31↔	Biopsie ouverte de nerf de l'épaule	04.49.13↔	Autre lyse d'adhérences ou décompression de nerf de la main
04.12.32↔	Biopsie ouverte de nerf du bras et de la main	04.49.14↔	Autre lyse d'adhérences ou décompression du plexus lombo-sacré, de l'aine et du plancher pelvien
04.12.33↔	Biopsie ouverte de nerf du tronc	04.49.15↔	Autre lyse d'adhérences ou décompression de nerf de la jambe
04.12.34↔	Biopsie ouverte de nerf du plexus lombo-sacré	04.49.16↔	Autre lyse d'adhérences ou décompression de nerf du pied
04.12.35↔	Biopsie ouverte de nerf du membre inférieur	04.49.99↔	Autre lyse d'adhérences ou décompression d'autre nerf ou de ganglion périphérique, autre
04.12.99↔	Biopsie ouverte de nerf et ganglion crânien ou périphérique, autre	04.51.00↔	Grefe de nerf crânien ou périphérique, SAP
04.2x.00↔	Destruction de nerf et ganglion crânien et périphérique, SAP	04.51.09↔	Grefe de nerf crânien ou périphérique, autre
04.2x.10↔	Destruction de nerf et ganglion intracrânien	04.51.10↔	Grefe de nerf cérébral extracrânien
04.2x.20↔	Destruction de nerf crânien extracrânien	04.51.11↔	Grefe de plexus brachial et de nerf de l'épaule
04.2x.30↔	Destruction du plexus brachial	04.51.12↔	Grefe de nerf du bras et de la main
04.2x.31↔	Destruction de nerf de l'épaule	04.51.13↔	Grefe de nerf du tronc et du membre inférieur
04.2x.32↔	Destruction de nerf du bras et de la main	04.51.19↔	Grefe d'autre nerf crânien ou périphérique
04.2x.33↔	Destruction de nerf du tronc et du plexus lombo-sacré	04.6x.00↔	Transposition de nerf crânien et périphérique, SAP
04.2x.34↔	Destruction de nerf de la jambe et du pied	04.6x.10↔	Transposition de nerf cérébral extracrânien avec suture épineurale primaire
04.2x.39↔	Destruction d'autre nerf et ganglion périphérique	04.6x.11↔	Transposition de nerf cérébral extracrânien avec suture épineurale secondaire
04.2x.99↔	Destruction de nerf et ganglion crânien et périphérique, autre	04.6x.12↔	Transposition de nerf cérébral extracrânien avec suture interfasciculaire primaire et secondaire
04.3x.00↔	Suture de nerf crânien et périphérique, SAP	04.6x.20↔	Transposition du plexus brachial avec suture épineurale primaire
04.3x.10↔	Suture épineurale de nerf cérébral extracrânien, suture primaire		
04.3x.11↔	Suture épineurale du plexus brachial, suture primaire		
04.3x.12↔	Suture épineurale de nerf de l'épaule, suture primaire		
04.3x.13↔	Suture épineurale de nerf du bras, suture primaire		
04.3x.14↔	Suture épineurale de nerf de la main, suture primaire		
04.3x.15↔	Suture épineurale de nerf du tronc, suture primaire		
04.3x.16↔	Suture épineurale de nerf de la jambe (plexus lombo-sacré, aine et plancher pelvien), suture primaire		
04.3x.17↔	Suture épineurale de nerf du pied, suture primaire		

04.6x.21↔	Transposition du plexus brachial avec suture épineurale secondaire	04.92.00↔	Implantation ou remplacement d'électrode(s) de neurostimulateur périphérique, SAP
04.6x.22↔	Transposition du plexus brachial avec suture interfasciculaire primaire	04.92.10↔	Implantation ou remplacement d'électrode(s) de neurostimulateur périphérique temporaire, système à une électrode, test de stimulation
04.6x.23↔	Transposition du plexus brachial avec suture interfasciculaire secondaire	04.92.11↔	Implantation ou remplacement d'électrode(s) de neurostimulateur périphérique temporaire, système à plusieurs électrodes, test de stimulation
04.6x.30↔	Transposition de nerf de l'épaule avec suture épineurale primaire et secondaire	04.92.20↔	Implantation ou remplacement d'électrode(s) de neurostimulateur périphérique permanent par voie percutanée, électrode en baguette, système à une électrode
04.6x.31↔	Transposition de nerf de l'épaule avec suture interfasciculaire primaire et secondaire	04.92.21↔	Implantation ou remplacement d'électrode(s) de neurostimulateur périphérique permanent par voie percutanée, électrode en baguette, système à plusieurs électrodes
04.6x.40↔	Transposition de nerf du bras avec suture épineurale primaire	04.92.30↔	Implantation ou remplacement par voie chirurgicale ouverte d'électrode(s) de neurostimulateur périphérique permanent, électrode à plaque, système à une électrode
04.6x.41↔	Transposition de nerf du bras avec suture épineurale secondaire	04.92.31↔	Implantation ou remplacement par voie chirurgicale ouverte d'électrode(s) de neurostimulateur périphérique permanent, électrode à plaque, système à plusieurs électrodes
04.6x.42↔	Transposition de nerf du bras avec suture interfasciculaire primaire	04.92.40↔	Implantation ou remplacement d'une électrode pour stimulation du nerf vague
04.6x.43↔	Transposition de nerf du bras avec suture interfasciculaire secondaire	04.92.99↔	Implantation ou remplacement d'électrode(s) de neurostimulateur périphérique, autre
04.6x.50↔	Transposition de nerf du tronc et du membre inférieur avec suture épineurale primaire et secondaire	04.93.00↔	Ablation d'électrode(s) de neurostimulateur périphérique, SAP
04.6x.51↔	Transposition de nerf du tronc et du membre inférieur avec suture interfasciculaire primaire et secondaire	04.93.10↔	Ablation d'électrode(s) de neurostimulateur périphérique, électrode en baguette, système à une électrode
04.6x.60↔	Transposition de nerf de la main avec suture interfasciculaire primaire et secondaire	04.93.11↔	Ablation d'électrode(s) de neurostimulateur périphérique, électrode en baguette, système à plusieurs électrodes
04.6x.70↔	Transposition avec neurolyse et décompression d'un nerf cérébral extracrânien	04.93.20↔	Ablation d'électrode(s) de neurostimulateur périphérique, électrode à plaque, système à une électrode
04.6x.71↔	Transposition avec neurolyse et décompression du plexus brachial ou d'un nerf de l'épaule	04.93.21↔	Ablation d'électrode(s) de neurostimulateur périphérique, électrode à plaque, système à plusieurs électrodes
04.6x.72↔	Transposition avec neurolyse et décompression d'un nerf du bras	04.93.40↔	Enlèvement d'électrode du nerf vague
04.6x.73↔	Transposition avec neurolyse et décompression d'un nerf de la main	04.93.99↔	Ablation d'électrode(s) de neurostimulateur périphérique, autre
04.6x.74↔	Transposition avec neurolyse et décompression d'un nerf du tronc et du membre inférieur	04.94.10↔	Révision sans remplacement d'électrode(s) de neurostimulateur périphérique, SAP
04.6x.75↔	Transposition d'autre nerf crânien et périphérique	04.94.11↔	Révision sans remplacement d'électrode(s) de neurostimulateur périphérique, électrode en baguette, système à une électrode
04.6x.99↔	Transposition de nerf crânien et périphérique, autre	04.94.12↔	Révision sans remplacement d'électrode(s) de neurostimulateur périphérique, électrode en baguette, système à plusieurs électrodes
04.71↔	Anastomose entre nerfs hypoglosse et facial	04.94.13↔	Révision sans remplacement d'électrode(s) de neurostimulateur périphérique, électrode à plaque, système à une électrode
04.72↔	Anastomose entre nerfs accessoire et facial	04.94.14↔	Révision sans remplacement d'électrode(s) de neurostimulateur périphérique, électrode à plaque, système à plusieurs électrodes
04.73↔	Anastomose entre nerfs accessoire et hypoglosse	04.94.15↔	Révision sans remplacement d'une électrode de stimulation du nerf vague
04.74.00↔	Autre anastomose de nerf crânien ou périphérique, SAP	04.94.99↔	Révision sans remplacement d'électrode(s) de neurostimulateur périphérique, autre
04.74.10↔	Anastomose nerveuse facio-faciale	04.99.00↔	Autre opération de nerf crânien et périphérique, SAP
04.74.11↔	Anastomose entre nerf intercostal et interfasciculaire	04.99.10↔	Implantation ou remplacement de neuroprothèse périphérique
04.74.99↔	Autre anastomose de nerf crânien ou périphérique, autre	04.99.11↔	Révision sans remplacement de neuroprothèse périphérique
04.75↔	Révision de réparation antérieure de nerf crânien et périphérique	04.99.12↔	Ablation de neuroprothèse périphérique
04.76↔	Réparation de traumatisme ancien de nerf crânien et périphérique	04.99.99↔	Autre opération de nerf crânien et périphérique, autre
04.79.10↔	Transplantation et transposition de nerf cérébral extracrânien, avec suture épineurale	05.0↔	Section de nerf ou de ganglion sympathique
04.79.11↔	Transplantation et transposition du plexus brachial, avec suture épineurale	05.11↔	Biopsie de nerf ou de ganglion sympathique
04.79.12↔	Transplantation et transposition de nerf de l'épaule, avec suture épineurale	05.21↔	Excision de ganglion sphéno-palatinal
04.79.13↔	Transplantation et transposition de nerf du bras et de la main, avec suture épineurale	05.22↔	Sympathectomie cervicale
04.79.14↔	Transplantation et transposition de nerf du tronc et du membre inférieur, avec suture épineurale	05.23↔	Sympathectomie lombaire
04.79.19↔	Transplantation et transposition d'autre nerf, avec suture épineurale	05.24↔	Sympathectomie présacrée
04.79.20↔	Transplantation et transposition de nerf avec suture interfasciculaire	05.25↔	Sympathectomie périartérielle
04.79.21↔	Transplantation et transposition de nerf cérébral extracrânien, avec suture interfasciculaire	05.26↔	Sympathectomie thoracique
04.79.22↔	Transplantation et transposition du plexus brachial, avec suture interfasciculaire	05.29↔	Autre sympathectomie et excision de ganglion
04.79.23↔	Transplantation et transposition de nerf de l'épaule, avec suture interfasciculaire	05.81↔	Réparation de nerf ou de ganglion sympathique
04.79.24↔	Transplantation et transposition de nerf du bras et de la main, avec suture interfasciculaire	05.89↔	Autres opérations de nerf ou de ganglion sympathique
04.79.25↔	Transplantation et transposition de nerf du tronc et du membre inférieur, avec suture interfasciculaire	05.9↔	Autres opérations du système nerveux
04.79.29↔	Transplantation et transposition d'autre nerf, avec suture interfasciculaire	07.80↔	Thymectomie, SAP
04.79.99↔	Autre plastie de nerf, autre	07.81↔	Autre excision partielle du thymus
		07.82↔	Autre excision totale du thymus
		07.83↔	Excision partielle du thymus par voie thoracoscopique
		07.84↔	Excision totale du thymus par voie thoracoscopique

08.22↔	Excision d'autre lésion mineure de paupière	38.66.15↔	Autre excision de l'artère rénale
08.23↔	Excision de lésion majeure de paupière, épaisseur partielle	38.66.16↔	Autre excision de l'artère mésentérique
08.24↔	Excision de lésion majeure de paupière, épaisseur transfixiante	38.66.17↔	Autre excision de l'artère lombaire
08.51↔	Canthotomie	38.66.18↔	Autre excision de l'artère iliaque
08.52↔	Blépharorrhaphie	38.66.19↔	Autre excision d'artères viscérales, autre
08.59.00↔	Autre ajustement de position de paupière, SAP	38.66.99↔	Autre excision d'artères abdominales, autre
08.59.10↔	Canthoplastie, SAP	38.82.00↔	Autre occlusion chirurgicale de vaisseaux de la tête et du cou, SAP
08.59.11↔	Canthopexie	38.82.10↔	Autre occlusion chirurgicale d'artères extracrâniennes de la tête et du cou
08.59.12↔	Correction chirurgicale de l'épicanthus	38.82.20↔	Autre occlusion chirurgicale de veines extracrâniennes de la tête et du cou, SAP
08.59.99↔	Autre ajustement de position de paupière, autre	38.82.21↔	Autre occlusion chirurgicale de la veine jugulaire
08.89.10↔	Réparation de paupière, angle palpébral interne ou externe	38.82.22↔	Autre occlusion chirurgicale d'autres veines extracrâniennes profondes de la tête et du cou
08.89.11↔	Réparation de paupière par suspension du sourcil	38.82.29↔	Autre occlusion chirurgicale de veines extracrâniennes de la tête et du cou, autre
08.89.12↔	Réparation de paupière par résection d'un prolapsus de graisse orbitaire	38.82.99↔	Autre occlusion chirurgicale de vaisseaux de la tête et du cou, autre
08.89.13↔	Réparation de paupière par surfaçage au laser	38.84.31↔	Ligature du canal artériel persistant
08.89.14↔	Réparation de paupière par autre technique d'allongement de la paupière supérieure	38.85.00↔	Autre occlusion chirurgicale d'autres vaisseaux thoraciques, SAP
08.89.15↔	Réparation de paupière par allongement de la paupière inférieure	38.85.10↔	Autre occlusion chirurgicale d'autres artères thoraciques, SAP
08.89.99↔	Autre réparation de paupière, autre	38.85.11↔	Autre occlusion chirurgicale de l'artère sous-clavière
18.21↔	Excision de fistule préauriculaire ou de sinus préauriculaire	38.85.12↔	Autre occlusion chirurgicale de l'artère pulmonaire
18.29.00↔	Excision ou destruction d'autre lésion de l'oreille externe, SAP	38.85.13↔	Autre occlusion chirurgicale du tronc brachio-céphalique
18.29.01↔	Destruction de lésion de l'oreille externe ou du conduit auditif externe	38.85.19↔	Autre occlusion chirurgicale d'autres artères thoraciques, autre
18.29.12↔	Excision d'autre lésion de l'oreille externe ou du conduit auditif externe	38.85.20↔	Autre occlusion chirurgicale de veines thoraciques, SAP
18.29.99↔	Excision ou destruction d'autre lésion de l'oreille externe, autre	38.85.21↔	Autre occlusion chirurgicale de la veine cave supérieure
18.31↔	Excision radicale de lésion de l'oreille externe	38.85.22↔	Autre occlusion chirurgicale de la veine pulmonaire
18.39.12↔	Résection du pavillon, totale	38.85.23↔	Autre occlusion chirurgicale de la veine sous-clavière
18.39.19↔	Autre résection du pavillon, autre	38.85.28↔	Autre occlusion chirurgicale d'autres veines thoraciques profondes
21.32↔	Excision et destruction locale d'autre lésion du nez	38.85.29↔	Autre occlusion chirurgicale de veines thoraciques, autre
21.4x.00↔	Résection du nez, SAP	38.85.99↔	Autre occlusion chirurgicale d'autres vaisseaux thoraciques, autre
21.4x.12↔	Résection du nez, partielle	38.86.00↔	Autre occlusion chirurgicale d'artères abdominales, SAP
21.4x.22↔	Résection du nez, subtotal	38.86.10↔	Autre occlusion chirurgicale d'artères viscérales, SAP
21.4x.32↔	Résection du nez, totale	38.86.11↔	Autre occlusion chirurgicale du tronc coeliaque
21.4x.99↔	Résection du nez, autre	38.86.12↔	Autre occlusion chirurgicale de l'artère gastrique
27.56.10↔	Grefe de peau d'épaisseur partielle de la lèvre et de la bouche, non étendue	38.86.13↔	Autre occlusion chirurgicale de l'artère hépatique
27.56.20↔	Grefe de peau d'épaisseur partielle de la lèvre et de la bouche, étendue	38.86.14↔	Autre occlusion chirurgicale de l'artère splénique
27.56.30↔	Hétéogrefe de peau à la lèvre, non étendue	38.86.15↔	Autre occlusion chirurgicale de l'artère rénale
27.56.40↔	Hétéogrefe de peau à la lèvre, étendue	38.86.16↔	Autre occlusion chirurgicale de l'artère mésentérique
27.56.50↔	Homogrefe de peau à la lèvre, non étendue	38.86.17↔	Autre occlusion chirurgicale de l'artère iliaque
27.56.60↔	Homogrefe de peau à la lèvre, étendue	38.86.19↔	Autre occlusion chirurgicale d'artères viscérales, autre
27.56.99↔	Autre greffe de peau de la lèvre et de la bouche, autre	38.86.99↔	Autre occlusion chirurgicale d'artères abdominales, autre
29.92↔	Section du nerf glossopharyngien	38.87.00↔	Autre occlusion chirurgicale de veines abdominales, SAP
31.91↔	Section de nerf laryngé	38.87.10↔	Autre occlusion chirurgicale de veines abdominales profondes, SAP
33.31↔	Destruction du nerf phrénique pour collapsothérapie du poumon	38.87.11↔	Autre occlusion chirurgicale de la veine cave inférieure
34.23.20↔	Biopsie ouverte de la paroi thoracique	38.87.12↔	Autre occlusion chirurgicale des veines iliaques commune et interne
38.06.00↔	Incision d'artères abdominales, SAP	38.87.19↔	Autre occlusion chirurgicale de veines abdominales profondes, autre
38.06.10↔	Incision d'artères viscérales, SAP	38.87.99↔	Autre occlusion chirurgicale de veines abdominales, autre
38.06.11↔	Incision du tronc coeliaque	39.50.00↔	Angioplastie ou athérectomie d'autre(s) vaisseau(x) non-coronaire(s), SAP
38.06.12↔	Incision de l'artère gastrique	39.50.10↔	Angioplastie ou athérectomie d'autre(s) vaisseau(x) non-coronaire(s) par ballonnet, SAP
38.06.13↔	Incision de l'artère hépatique	39.50.11↔	Angioplastie ou athérectomie d'autre(s) vaisseau(x) non-coronaire(s) par ballonnet simple
38.06.14↔	Incision de l'artère splénique	39.50.12↔	Angioplastie ou athérectomie d'autre(s) vaisseau(x) non-coronaire(s) par ballonnet à lames
38.06.15↔	Incision de l'artère rénale	39.50.13↔	Angioplastie ou athérectomie d'autre(s) vaisseau(x) non-coronaire(s) par ballonnet de cryoplastie
38.06.16↔	Incision de l'artère mésentérique	39.50.14↔	Angioplastie ou athérectomie d'autre(s) vaisseau(x) non-coronaire(s) par ballonnet à élution médicamenteuse
38.06.17↔	Incision de l'artère lombaire	39.50.19↔	Angioplastie ou athérectomie d'autre(s) vaisseau(x) non-coronaire(s) par autre ballonnet
38.06.18↔	Incision de l'artère iliaque	39.50.20↔	Angioplastie par laser à lame d'autre(s) vaisseau(x) non-coronaire(s)
38.06.19↔	Incision d'artères viscérales, autre		
38.06.99↔	Incision d'artères abdominales, autre		
38.11↔	Endartériectomie de vaisseaux intracrâniens		
38.21↔	Biopsie de vaisseau sanguin		
38.42↔	Résection d'autres vaisseaux de la tête et du cou, avec remplacement		
38.66.00↔	Autre excision d'artères abdominales, SAP		
38.66.10↔	Autre excision d'artères viscérales, SAP		
38.66.11↔	Autre excision du tronc coeliaque		
38.66.12↔	Autre excision de l'artère gastrique		
38.66.13↔	Autre excision de l'artère hépatique		
38.66.14↔	Autre excision de l'artère splénique		

39.50.21↔	Angioplastie, thrombectomie d'autre(s) vaisseau(x) non-c coronaire(s)	39.99.23↔	Opérations d'anomalies congénitales de la veine cave
39.50.99↔	Angioplastie ou athérectomie d'autre(s) vaisseau(x) non-c coronaire(s), autre	39.99.24↔	Opération et unifocalisation de vaisseaux collatéraux congénitaux
39.59.10↔	Transposition d'artères, SAP	39.99.30↔	Fermeture par cathéter du canal artériel de Botal, SAP
39.59.30↔	Autre réparation de vaisseaux de la tête et du cou, SAP	39.99.31↔	Fermeture par cathéter du canal artériel de Botal, avec coil
39.59.31↔	Autre réparation de vaisseaux intracrâniens	39.99.32↔	Fermeture par cathéter du canal artériel de Botal, avec obturateur d'Amplatz
39.59.32↔	Autre réparation d'artère vertébrale extracrânienne	39.99.38↔	Fermeture par cathéter du canal artériel de Botal, autre
39.59.33↔	Autre réparation d'artères extracrâniennes de la tête et du cou, autre	39.99.39↔	Opérations d'autres anomalies vasculaires congénitales
39.59.34↔	Autre réparation de la veine jugulaire	40.11.10↔	Biopsie ouverte (par incision) de ganglion lymphatique médiastinal, para-aortique, iliaque ou pelvien
39.59.39↔	Autre réparation de vaisseaux de la tête et du cou, autre	40.11.11↔	Biopsie ouverte (par incision) de ganglion lymphatique cervical, supraclaviculaire, axillaire ou inguinal
39.59.40↔	Autre réparation de vaisseaux de membre supérieur, SAP	44.01↔	Vagotomie tronculaire
39.59.41↔	Autre réparation d'artères de membre supérieur	79.24↔	Réduction ouverte de fracture sans fixation interne, phalange de la main
39.59.42↔	Autre réparation de la veine sous-clavière, de la veine axillaire et de la veine brachio-céphalique	80.81.00↔	Autre excision ou destruction locale de lésion articulaire, ceinture scapulaire et épaule, SAP
39.59.48↔	Autre réparation d'autres veines profondes du membre supérieur	80.81.10↔	Débridement de l'articulation glénohumérale
39.59.49↔	Autre réparation de vaisseaux de membre supérieur, autre	80.81.11↔	Excision de kyste de l'articulation glénohumérale
39.59.50↔	Autre réparation de vaisseaux thoraciques, SAP	80.81.19↔	Autre excision ou destruction locale de lésion de l'articulation glénohumérale
39.59.51↔	Autre réparation de l'aorte thoracique	80.81.20↔	Débridement de l'articulation acromio-claviculaire
39.59.52↔	Autre réparation de l'artère pulmonaire	80.81.21↔	Excision de kyste de l'articulation acromio-claviculaire
39.59.53↔	Autre réparation d'artères thoraciques, autre	80.81.29↔	Autre excision ou destruction locale de lésion de l'articulation acromio-claviculaire
39.59.54↔	Autre réparation de la veine pulmonaire	80.81.99↔	Autre excision ou destruction locale de lésion articulaire, ceinture scapulaire et épaule, autre
39.59.55↔	Autre réparation de la veine cave supérieure	80.82.00↔	Autre excision ou destruction locale de lésion articulaire, coude, SAP
39.59.59↔	Autre réparation de vaisseaux thoraciques, autre	80.82.10↔	Excision ou destruction locale de lésion articulaire du coude sous arthroscopie
39.59.60↔	Autre réparation d'artères abdominales, SAP	80.82.11↔	Débridement de l'articulation du coude
39.59.61↔	Autre réparation de l'aorte abdominale	80.82.12↔	Excision de kyste de l'articulation du coude
39.59.62↔	Autre réparation du tronc coeliaque	80.82.99↔	Autre excision ou destruction locale de lésion articulaire, coude, autre
39.59.63↔	Autre réparation de l'artère gastrique	80.83.00↔	Autre excision ou destruction locale de lésion articulaire, poignet, SAP
39.59.64↔	Autre réparation de l'artère hépatique	80.83.10↔	Excision ou destruction locale de lésion articulaire du poignet sous arthroscopie
39.59.65↔	Autre réparation de l'artère splénique	80.83.11↔	Débridement de l'articulation du poignet
39.59.66↔	Autre réparation de l'artère rénale	80.83.12↔	Excision de kyste de l'articulation du poignet
39.59.67↔	Autre réparation de l'artère mésentérique	80.83.99↔	Autre excision ou destruction locale de lésion articulaire, poignet, autre
39.59.68↔	Autre réparation de l'artère iliaque	80.85.00↔	Autre excision ou destruction locale de lésion articulaire, hanche, SAP
39.59.69↔	Autre réparation d'artères abdominales, autre	80.85.10↔	Excision ou destruction locale de lésion articulaire de la hanche sous arthroscopie
39.59.70↔	Autre réparation de veines abdominales, SAP	80.85.11↔	Débridement de l'articulation coxo-fémorale
39.59.71↔	Autre réparation de la veine cave inférieure	80.85.12↔	Excision de kyste de l'articulation coxo-fémorale
39.59.72↔	Autre réparation de la veine iliaque	80.85.99↔	Autre excision ou destruction locale de lésion articulaire, hanche, autre
39.59.79↔	Autre réparation de veines abdominales, autre	80.86.00↔	Autre excision ou destruction locale de lésion articulaire, genou, SAP
39.59.80↔	Autre réparation de vaisseaux de membre inférieur, SAP	80.86.10↔	Excision ou destruction locale de lésion articulaire du genou sous arthroscopie
39.59.81↔	Autre réparation d'artères de membre inférieur	80.86.11↔	Débridement de l'articulation du genou
39.59.82↔	Autre réparation de la veine fémorale	80.86.12↔	Excision de kyste de l'articulation du genou
39.59.83↔	Autre réparation de la veine poplitée	80.86.13↔	Excision de kyste méniscal de l'articulation du genou
39.59.88↔	Autre réparation d'autres veines profondes du membre inférieur	80.86.99↔	Autre excision ou destruction locale de lésion articulaire, genou, autre
39.59.89↔	Autre réparation de vaisseaux de membre inférieur, autre	80.87.00↔	Autre excision ou destruction locale de lésion articulaire, cheville, SAP
39.59.90↔	Autre réparation de vaisseau, plastie de valves veineuses	80.87.10↔	Excision ou destruction locale de lésion de l'articulation talo-crurale sous arthroscopie
39.75.11↔	Intervention vasculaire transluminale percutanée, autres vaisseaux, thrombectomie à lame rotative	80.87.11↔	Débridement de l'articulation talo-crurale
39.8x.00↔	Opération du corps carotidien, du sinus carotidien et d'autres corps vasculaires, SAP	80.87.12↔	Excision de kyste de l'articulation talo-crurale
39.8x.10↔	Exploration du corps carotidien et d'autres corps vasculaires	80.87.19↔	Autre excision ou destruction locale de lésion de l'articulation talo-crurale
39.8x.11↔	Excision du corps carotidien et d'autres corps vasculaires	80.87.20↔	Excision ou destruction locale de lésion articulaire de l'articulation sous-talaire sous arthroscopie
39.8x.20↔	Implantation ou remplacement de générateur d'impulsions pour activation du baroréflexe	80.87.21↔	Débridement de l'articulation sous-talaire
39.8x.21↔	Révision sans remplacement de générateur d'impulsions pour activation du baroréflexe		
39.8x.22↔	Ablation de générateur d'impulsions pour activation du baroréflexe		
39.8x.30↔	Implantation ou remplacement d'électrode(s) pour activation du baroréflexe		
39.8x.31↔	Révision sans remplacement d'électrode(s) pour activation du baroréflexe		
39.8x.32↔	Ablation d'électrode(s) pour activation du baroréflexe		
39.8x.99↔	Opération du corps carotidien, du sinus carotidien et d'autres corps vasculaires, autre		
39.99.10↔	Aortopexie		
39.99.20↔	Opérations d'anomalies vasculaires congénitales, SAP		
39.99.22↔	Opérations d'anomalie congénitale de l'artère ou de la veine pulmonaire ou d'une artère sous-clavière droite rétro-œsophagienne (arteria lusoria)		

80.87.22↔	Excision de kyste de l'articulation sous-talaire	81.44.14↔	Stabilisation de la rotule par plastie du MPFL (Medial Patello-Femoral Ligament)
80.87.29↔	Autre excision ou destruction locale de lésion de l'articulation sous-talaire	81.44.99↔	Stabilisation de la rotule, autre
80.87.99↔	Autre excision ou destruction locale de lésion articulaire, cheville, autre	81.45.10↔	Réparation du ligament croisé antérieur avec tendon rotulien autogène sous arthroscopie
80.88.00↔	Autre excision ou destruction locale de lésion articulaire, pied et orteil, SAP	81.45.11↔	Réparation du ligament croisé postérieur avec tendon rotulien autogène sous arthroscopie
80.88.10↔	Excision ou destruction locale de lésion articulaire de pied et d'orteil sous arthroscopie	81.45.12↔	Réparation du ligament croisé antérieur avec tendon semi-tendineux et/ou gracilis sous arthroscopie
80.88.20↔	Débridement de l'articulation métatarso-phalangienne	81.45.13↔	Réparation du ligament croisé postérieur avec tendon semi-tendineux et/ou gracilis sous arthroscopie
80.88.21↔	Excision de kyste de l'articulation métatarso-phalangienne	81.45.14↔	Réparation du ligament croisé antérieur avec remplacement alloplastique et renforcement alloplastique du ligament, par arthroscopie
80.88.29↔	Autre excision ou destruction locale de lésion de l'articulation métatarso-phalangienne	81.45.19↔	Autre réparation des ligaments croisés sous arthroscopie
80.88.30↔	Débridement d'articulation d'orteil	81.45.20↔	Réparation chirurgicale ouverte du ligament croisé antérieur avec tendon rotulien autogène
80.88.40↔	Autre débridement d'autre articulation de pied	81.45.21↔	Réparation chirurgicale ouverte du ligament croisé postérieur avec tendon rotulien autogène
80.88.50↔	Excision de kyste d'autre articulation de pied et d'orteil	81.45.22↔	Réparation chirurgicale ouverte du ligament croisé antérieur avec tendon semi-tendineux et/ou gracilis
80.88.59↔	Autre excision ou destruction locale de lésion d'autre articulation de pied et d'orteil	81.45.23↔	Réparation chirurgicale ouverte du ligament croisé postérieur avec tendon semi-tendineux et/ou gracilis
80.88.99↔	Autre excision ou destruction locale de lésion articulaire, pied et orteil, autre	81.45.24↔	Réparation du ligament croisé antérieur avec remplacement alloplastique et renforcement alloplastique du ligament, par chirurgie ouverte
80.89.00↔	Autre excision ou destruction locale de lésion articulaire, autre site spécifié, SAP	81.45.29↔	Autre réparation chirurgicale ouverte des ligaments croisés
80.89.20↔	Excision ou destruction locale de lésion de l'articulation sacro-iliaque sous arthroscopie	81.45.99↔	Autre réparation des ligaments croisés, autre
80.89.21↔	Débridement de l'articulation sacro-iliaque	81.71.00↔	Arthroplastie métacarpo-phalangienne et interphalangienne avec implant, SAP
80.89.22↔	Excision de kyste de l'articulation sacro-iliaque	81.71.10↔	Implantation d'une autre endoprothèse d'articulation de doigt
80.89.29↔	Autre excision ou destruction locale de lésion de l'articulation sacro-iliaque	81.71.99↔	Arthroplastie métacarpophalangienne et interphalangienne avec implant, autre
80.91.10↔	Excision arthroscopique, articulation glénohumérale	81.72↔	Arthroplastie métacarpo-phalangienne et interphalangienne, sans implant
80.91.11↔	Autre excision, articulation glénohumérale	81.74.00↔	Arthroplastie carpo-carpienne et carpo-métacarpienne avec implant, SAP
80.91.20↔	Excision arthroscopique, articulation acromio-claviculaire	81.74.10↔	Implantation d'endoprothèse d'articulation trapézo-métacarpienne du pouce
80.91.21↔	Autre excision, articulation acromio-claviculaire	81.74.99↔	Arthroplastie carpo-carpienne et carpo-métacarpienne avec implant, autre
80.92.10↔	Excision arthroscopique, coude	81.93.00↔	Suture de capsule ou de ligament du membre supérieur, SAP
80.92.11↔	Prélèvement de greffon cartilagineux du coude	81.93.10↔	Suture de l'appareil ligamentaire de la clavicule
80.93.11↔	Prélèvement de greffon cartilagineux du poignet	81.93.20↔	Suture du ligament annulaire radio-cubital
80.93.12↔	Résection du ligament triangulaire du carpe	81.93.21↔	Suture de l'appareil ligamentaire radio-cubital distal
80.95.10↔	Excision arthroscopique, hanche	81.93.30↔	Suture de capsule ou de ligament, carpe et métacarpe
80.95.11↔	Prélèvement de greffon cartilagineux de la hanche	81.93.99↔	Suture de capsule ou de ligament du membre supérieur, autre
80.95.99↔	Autre excision articulaire, hanche, autre	82.12↔	Fasciotomie de la main
80.96.10↔	Excision arthroscopique, genou	82.32↔	Excision de tendon de la main pour greffe
80.96.20↔	Prélèvement arthroscopique de greffon cartilagineux du genou	82.34↔	Excision de muscle ou de fascia de la main pour greffe (transfert)
80.96.21↔	Prélèvement chirurgical ouvert de greffon cartilagineux du genou	82.35.00↔	Autre fasciectomy de la main, SAP
80.97.00↔	Autre excision articulaire, cheville, SAP	82.35.10↔	Fasciectomy du creux palmaire
80.97.10↔	Excision arthroscopique, articulation talo-crurale	82.35.11↔	Fasciectomy de main et de doigt avec neurolyse
80.97.11↔	Autre excision, articulation talo-crurale	82.35.12↔	Fasciectomy de main et de doigt avec neurolyse et artériolyse
80.97.20↔	Excision arthroscopique, articulation sous-talaire	82.35.13↔	Fasciectomy de main et de doigt avec arthrolyse
80.97.21↔	Autre excision, articulation sous-talaire	82.35.99↔	Autre fasciectomy de la main, autre
80.97.30↔	Prélèvement de greffon cartilagineux de la cheville	82.39.00↔	Autre excision de tissu mou de la main, SAP
80.97.99↔	Autre excision articulaire, cheville, autre	82.39.10↔	Autre excision de tissu mou de la main, excision de gaines tendineuses de la main
80.98.00↔	Autre excision articulaire, pied et orteil, SAP	82.39.99↔	Autre excision de tissu mou de la main, autre
80.98.10↔	Excision arthroscopique, pied et orteil	82.46.00↔	Suture de muscle ou de fascia de la main, SAP
80.98.11↔	Autre excision, articulation métatarso-phalangienne	82.46.10↔	Suture de fascia de la main
80.98.12↔	Autre excision, autres articulations du pied	82.46.20↔	Suture de muscle de la main
80.98.13↔	Autre excision, articulation d'orteil	82.46.99↔	Suture de muscle ou de fascia de la main, autre
80.98.99↔	Autre excision articulaire, pied et orteil, autre	82.51↔	Avancement de tendon de la main
80.99.10↔	Excision arthroscopique, articulation sternoclaviculaire	82.52↔	Recul de tendon de la main
80.99.11↔	Autre excision, articulation sternoclaviculaire	82.53↔	Réinsertion de tendon de la main
80.99.20↔	Excision arthroscopique, articulation sacro-iliaque	82.54↔	Réinsertion de muscle de la main
80.99.21↔	Autre excision, articulation sacro-iliaque	82.55↔	Autre changement de longueur de muscle ou tendon de main
80.99.30↔	Excision arthroscopique, symphyse	82.56↔	Autre transfert ou greffe de tendon de la main
80.99.31↔	Autre excision, symphyse	82.57.00↔	Autre transfert d'autre tendon de la main, SAP
81.25.09↔	Arthrodèse radio-carpienne, autre		
81.25.11↔	Arthrodèse radio-carpienne, complète		
81.25.21↔	Arthrodèse radio-carpienne, partielle		
81.44.10↔	Stabilisation de la rotule, incision du rétinacle latéral		
81.44.11↔	Stabilisation de la rotule, incision du rétinacle latéral, avec ligamentoplastie		
81.44.12↔	Stabilisation de la rotule, transfert de l'insertion d'un tendon rotulien		
81.44.13↔	Stabilisation de la rotule, transfert de l'insertion d'un tendon rotulien avec implantation d'un greffon osseux		

82.57.10↔	Autre transfert d'autre tendon de la main, transfert de tendon fléchisseur de la main	83.81.10↔	Grefe de tendon, tête et cou
82.57.99↔	Autre transfert d'autre tendon de la main, autre	83.81.11↔	Grefe de tendon, épaule et aisselle
82.58↔	Autre transfert ou lambeau musculaire de la main	83.81.12↔	Grefe de tendon, bras et coude
82.59↔	Autre transposition de muscle de la main	83.81.13↔	Grefe de tendon, avant-bras
82.61↔	Pollicisation (avec transfert de nerfs et de vaisseaux)	83.81.14↔	Grefe de tendon, paroi thoracique, abdomen et dos
82.69↔	Reconstruction du pouce, autre	83.81.15↔	Grefe de tendon, région inguino-génitale et fesses
82.71↔	Reconstruction de poulie de tendon	83.81.16↔	Grefe de tendon, membre inférieur
82.72.00↔	Opération plastique de la main avec greffe de muscle ou de fascia, SAP	83.81.19↔	Grefe de tendon, autre site
82.72.10↔	Opération plastique avec greffe de muscle ou de fascia, un doigt	83.81.99↔	Grefe de tendon, autre
82.72.11↔	Opération plastique avec greffe de muscle ou de fascia, autres parties de la main	83.82.10↔	Grefe de fascia, tête et cou
82.72.99↔	Opération plastique de la main avec greffe de muscle ou de fascia, autre	83.82.11↔	Grefe de fascia, épaule et aisselle
82.79↔	Opération plastique de main avec autre greffe ou implant	83.82.12↔	Grefe de fascia, bras et coude
82.81↔	Transfert de doigt, sauf le pouce	83.82.13↔	Grefe de fascia, avant-bras
82.82↔	Réparation de main en pince de homard	83.82.14↔	Grefe de fascia, paroi thoracique, abdomen et dos
82.83↔	Réparation de macrodactylie	83.82.15↔	Grefe de fascia, région inguino-génitale et fesses
82.85↔	Autre ténodèse de la main	83.82.16↔	Grefe de fascia, membre inférieur
82.86.00↔	Autre ténoplastie de la main, SAP	83.82.19↔	Grefe de fascia, autre site
82.86.10↔	Ténoplastie, transfert de tendons fléchisseurs de la main	83.82.20↔	Grefe de lambeau musculaire ou fascial local, tête et cou
82.86.11↔	Constitution de matériel de greffe pour tendons de la main	83.82.21↔	Grefe de lambeau musculaire ou fascial local, épaule et aisselle
82.86.12↔	Révision sans remplacement de greffe de tendon de la main	83.82.22↔	Grefe de lambeau musculaire ou fascial local, bras et coude
82.86.13↔	Remplacement d'implant tendineux de la main	83.82.23↔	Grefe de lambeau musculaire ou fascial local, avant-bras
82.86.99↔	Autre ténoplastie de la main, autre	83.82.24↔	Grefe de lambeau musculaire ou fascial local, paroi thoracique, abdomen et dos
82.89.10↔	Plastie de gaine tendineuse de la main	83.82.25↔	Grefe de lambeau musculaire ou fascial local, région inguino-génitale et fesses
82.89.11↔	Refixation osseuse de ligaments, carpe / métacarpe	83.82.26↔	Grefe de lambeau musculaire ou fascial local, membre inférieur
82.89.12↔	Refixation osseuse d'autres ligaments de la main	83.82.29↔	Grefe de lambeau musculaire ou fascial local, autre site
82.89.13↔	Distraction des parties molles pour couverture d'articulation lors d'anomalies congénitales de la main	83.82.30↔	Grefe de lambeau ostéomyocutané ou ostéofasciocutané, tête et cou
82.89.14↔	Radialisation lors d'anomalies congénitales de la main	83.82.31↔	Grefe de lambeau ostéomyocutané ou ostéofasciocutané, épaule et aisselle
82.89.15↔	Réséction de resserrments avec reconstruction plastique lors d'anomalies congénitales de la main	83.82.32↔	Grefe de lambeau ostéomyocutané ou ostéofasciocutané, bras et coude
82.89.16↔	Transfert d'orteil à doigt	83.82.33↔	Grefe de lambeau ostéomyocutané ou ostéofasciocutané, avant-bras
83.43.10↔	Prélèvement de lambeau myocutané pour greffe	83.82.34↔	Grefe de lambeau ostéomyocutané ou ostéofasciocutané, paroi thoracique, abdomen et dos
83.43.11↔	Prélèvement de lambeau ostéomyocutané ou ostéofasciocutané pour greffe	83.82.35↔	Grefe de lambeau ostéomyocutané ou ostéofasciocutané, région inguino-génitale et fesses
83.43.12↔	Prélèvement d'autre lambeau microvascularisé et anastomosé de muscle ou de fascia pour greffe	83.82.36↔	Grefe de lambeau ostéomyocutané ou ostéofasciocutané, membre inférieur
83.43.99↔	Excision (prélèvement) de muscle ou de fascia pour greffe, autre	83.82.39↔	Grefe de lambeau ostéomyocutané ou ostéofasciocutané, autre site
83.71.10↔	Avancement de tendon, tête et cou	83.82.40↔	Grefe d'autre lambeau microvascularisé et anastomosé de muscle ou de fascia, tête et cou
83.71.11↔	Avancement de tendon, épaule et aisselle	83.82.41↔	Grefe d'autre lambeau microvascularisé et anastomosé de muscle ou de fascia, épaule et aisselle
83.71.12↔	Avancement de tendon, bras et coude	83.82.42↔	Grefe d'autre lambeau microvascularisé et anastomosé de muscle ou de fascia, bras et coude
83.71.13↔	Avancement de tendon, avant-bras	83.82.43↔	Grefe d'autre lambeau microvascularisé et anastomosé de muscle ou de fascia, avant-bras
83.71.14↔	Avancement de tendon, paroi thoracique, abdomen et dos	83.82.44↔	Grefe d'autre lambeau microvascularisé et anastomosé de muscle ou de fascia, paroi thoracique, abdomen et dos
83.71.15↔	Avancement de tendon, région inguino-génitale et fesses	83.82.45↔	Grefe d'autre lambeau microvascularisé et anastomosé de muscle ou de fascia, région inguino-génitale et fesses
83.71.16↔	Avancement de tendon, membre inférieur	83.82.46↔	Grefe d'autre lambeau microvascularisé et anastomosé de muscle ou de fascia, membre inférieur
83.71.19↔	Avancement de tendon, autre site	83.82.47↔	Grefe d'autre lambeau microvascularisé et anastomosé de muscle ou de fascia, autre site
83.71.99↔	Avancement de tendon, autre	83.82.99↔	Grefe de muscle ou de fascia, autre
83.75.10↔	Transfert ou transplantation de tendon, tête et cou	83.92↔	Insertion ou remplacement de stimulateur de muscle squelettique
83.75.11↔	Transfert ou transplantation de tendon, épaule et aisselle	86.41.11↔	Excision radicale et étendue de lésion ou de tissu cutané et sous-cutané, sans fermeture primaire de la plaie, à la tête
83.75.12↔	Transfert ou transplantation de tendon, bras et coude	86.41.12↔	Excision radicale et étendue de lésion ou de tissu cutané et sous-cutané, sans fermeture primaire de la plaie, au cou
83.75.13↔	Transfert ou transplantation de tendon, avant-bras	86.41.13↔	Excision radicale et étendue de lésion ou de tissu cutané et sous-cutané, sans fermeture primaire de la plaie, à l'épaule et aisselle
83.75.14↔	Transfert ou transplantation de tendon, paroi thoracique, abdomen et dos	86.41.14↔	Excision radicale et étendue de lésion ou de tissu cutané et sous-cutané, sans fermeture primaire de la plaie, au bras et au coude
83.75.15↔	Transfert ou transplantation de tendon, région inguino-génitale et fesses		
83.75.16↔	Transfert ou transplantation de tendon, membre inférieur		
83.75.19↔	Transfert ou transplantation de tendon, autre site		
83.75.99↔	Transfert ou transplantation de tendon, autre		
83.76.10↔	Autre transposition de tendon, tête et cou		
83.76.11↔	Autre transposition de tendon, épaule et aisselle		
83.76.12↔	Autre transposition de tendon, bras et coude		
83.76.13↔	Autre transposition de tendon, avant-bras		
83.76.14↔	Autre transposition de tendon, paroi thoracique et dos		
83.76.15↔	Autre transposition de tendon, région inguino-génitale et fesses		
83.76.16↔	Autre transposition de tendon, membre inférieur		
83.76.19↔	Autre transposition de tendon, autre site		
83.76.99↔	Autre transposition de tendon, autre		
83.79↔	Autre transposition de muscle		

86.41.15↔	Excision radicale et étendue de lésion ou de tissu cutané et sous-cutané, sans fermeture primaire de la plaie, à l'avant-bras	86.6a.11↔	Grefe autologue de peau totale, non étendue, à la tête
86.41.16↔	Excision radicale et étendue de lésion ou de tissu cutané et sous-cutané, sans fermeture primaire de la plaie, à la main	86.6a.12↔	Grefe autologue de peau totale, non étendue, au cou
86.41.17↔	Excision radicale et étendue de lésion ou de tissu cutané et sous-cutané, sans fermeture primaire de la plaie, à la paroi thoracique et au dos	86.6a.13↔	Grefe autologue de peau totale, non étendue, à l'épaule et à l'aisselle
86.41.18↔	Excision radicale et étendue de lésion ou de tissu cutané et sous-cutané, sans fermeture primaire de la plaie, à l'abdomen et l'aîne	86.6a.14↔	Grefe autologue de peau totale, non étendue, au bras et au coude
86.41.1a↔	Excision radicale et étendue de lésion ou de tissu cutané et sous-cutané, sans fermeture primaire de la plaie, aux fesses	86.6a.15↔	Grefe autologue de peau totale, non étendue, à l'avant-bras
86.41.1b↔	Excision radicale et étendue de lésion ou de tissu cutané et sous-cutané, sans fermeture primaire de la plaie, à la cuisse et au genou	86.6a.16↔	Grefe autologue de peau totale, non étendue, à la main
86.41.1c↔	Excision radicale et étendue de lésion ou de tissu cutané et sous-cutané, sans fermeture primaire de la plaie, à la jambe	86.6a.17↔	Grefe autologue de peau totale, non étendue, à la paroi thoracique et au dos
86.41.1d↔	Excision radicale et étendue de lésion ou de tissu cutané et sous-cutané, sans fermeture primaire de la plaie, au pied	86.6a.18↔	Grefe autologue de peau totale, non étendue, à l'abdomen et à l'aîne
86.42.11↔	Excision radicale et étendue de lésion ou de tissu cutané et sous-cutané, avec fermeture primaire de la plaie, à la tête	86.6a.1a↔	Grefe autologue de peau totale, non étendue, aux fesses
86.42.12↔	Excision radicale et étendue de lésion ou de tissu cutané et sous-cutané, avec fermeture primaire de la plaie, au cou	86.6a.1b↔	Grefe autologue de peau totale, non étendue, à la cuisse et au genou
86.42.13↔	Excision radicale et étendue de lésion ou de tissu cutané et sous-cutané, avec fermeture primaire de la plaie, à l'épaule et aisselle	86.6a.1c↔	Grefe autologue de peau totale, non étendue, à la jambe
86.42.14↔	Excision radicale et étendue de lésion ou de tissu cutané et sous-cutané, avec fermeture primaire de la plaie, au bras et au coude	86.6a.1d↔	Grefe autologue de peau totale, non étendue, au pied
86.42.15↔	Excision radicale et étendue de lésion ou de tissu cutané et sous-cutané, avec fermeture primaire de la plaie, à l'avant-bras	86.6a.21↔	Grefe autologue de peau totale, étendue, à la tête
86.42.16↔	Excision radicale et étendue de lésion ou de tissu cutané et sous-cutané, avec fermeture primaire de la plaie, à la main	86.6a.22↔	Grefe autologue de peau totale, étendue, au cou
86.42.17↔	Excision radicale et étendue de lésion ou de tissu cutané et sous-cutané, avec fermeture primaire de la plaie, à la paroi thoracique et au dos	86.6a.23↔	Grefe autologue de peau totale, étendue, à l'épaule et à l'aisselle
86.42.18↔	Excision radicale et étendue de lésion ou de tissu cutané et sous-cutané, avec fermeture primaire de la plaie, à l'abdomen et à l'aîne	86.6a.24↔	Grefe autologue de peau totale, étendue, au bras et au coude
86.42.1a↔	Excision radicale et étendue de lésion ou de tissu cutané et sous-cutané, avec fermeture primaire de la plaie, aux fesses	86.6a.25↔	Grefe autologue de peau totale, étendue, à l'avant-bras
86.42.1b↔	Excision radicale et étendue de lésion ou de tissu cutané et sous-cutané, avec fermeture primaire de la plaie, à la cuisse et au genou	86.6a.26↔	Grefe autologue de peau totale, étendue, à la main
86.42.1c↔	Excision radicale et étendue de lésion ou de tissu cutané et sous-cutané, avec fermeture primaire de la plaie, à la jambe	86.6a.27↔	Grefe autologue de peau totale, étendue, à la paroi thoracique et au dos
86.42.1d↔	Excision radicale et étendue de lésion ou de tissu cutané et sous-cutané, avec fermeture primaire de la plaie, au pied	86.6a.28↔	Grefe autologue de peau totale, étendue, à l'abdomen et à l'aîne
86.43.11↔	Excision radicale et étendue de lésion ou de tissu cutané et sous-cutané, avec recouvrement plastique, à la tête	86.6a.2a↔	Grefe autologue de peau totale, étendue, aux fesses
86.43.12↔	Excision radicale et étendue de lésion ou de tissu cutané et sous-cutané, avec recouvrement plastique, au cou	86.6a.2b↔	Grefe autologue de peau totale, étendue, à la cuisse et au genou
86.43.13↔	Excision radicale et étendue de lésion ou de tissu cutané et sous-cutané, avec recouvrement plastique, à l'épaule et aisselle	86.6a.2c↔	Grefe autologue de peau totale, étendue, à la jambe
86.43.14↔	Excision radicale et étendue de lésion ou de tissu cutané et sous-cutané, avec recouvrement plastique, au bras et au coude	86.6a.2d↔	Grefe autologue de peau totale, étendue, au pied
86.43.15↔	Excision radicale et étendue de lésion ou de tissu cutané et sous-cutané, avec recouvrement plastique, à l'avant-bras	86.6b.16↔	Grefe autologue de peau d'épaisseur partielle, non étendue, à la main
86.43.16↔	Excision radicale et étendue de lésion ou de tissu cutané et sous-cutané, avec recouvrement plastique, à la main	86.6b.26↔	Grefe autologue de peau d'épaisseur partielle, étendue, à la main
86.43.17↔	Excision radicale et étendue de lésion ou de tissu cutané et sous-cutané, avec recouvrement plastique, à la paroi thoracique et au dos	86.7a.21↔	Plastie d'avancement, étendue, à la tête
86.43.18↔	Excision radicale et étendue de lésion ou de tissu cutané et sous-cutané, avec recouvrement plastique, à l'abdomen et l'aîne	86.7a.26↔	Plastie d'avancement, étendue, à la main
86.43.1a↔	Excision radicale et étendue de lésion ou de tissu cutané et sous-cutané, avec recouvrement plastique, aux fesses	86.7a.2d↔	Plastie d'avancement, étendue, au pied
86.43.1b↔	Excision radicale et étendue de lésion ou de tissu cutané et sous-cutané, avec recouvrement plastique, à la cuisse/au genou	86.7a.2e↔	Plastie d'avancement, étendue, autre site
86.43.1c↔	Excision radicale et étendue de lésion ou de tissu cutané et sous-cutané, avec recouvrement plastique, à la jambe	86.7a.31↔	Plastie de glissement-rotation, non étendue, à la tête
86.43.1d↔	Excision radicale et étendue de lésion ou de tissu cutané et sous-cutané, avec recouvrement plastique, au pied	86.7a.36↔	Plastie de glissement-rotation, non étendue, à la main
		86.7a.3d↔	Plastie de glissement-rotation, non étendue, au pied
		86.7a.3e↔	Plastie de glissement-rotation, non étendue, autre site
		86.7a.41↔	Plastie de glissement-rotation, étendue, à la tête
		86.7a.46↔	Plastie de glissement-rotation, étendue, à la main
		86.7a.4d↔	Plastie de glissement-rotation, étendue, au pied
		86.7a.4e↔	Plastie de glissement-rotation, étendue, autre site
		86.7a.51↔	Plastie de transposition (VY), non étendue, à la tête
		86.7a.56↔	Plastie de transposition (VY), non étendue, à la main
		86.7a.5d↔	Plastie de transposition (VY), non étendue, au pied
		86.7a.5e↔	Plastie de transposition (VY), non étendue, autre site
		86.7a.61↔	Plastie de transposition (VY), étendue, à la tête
		86.7a.66↔	Plastie de transposition (VY), étendue, à la main
		86.7a.6d↔	Plastie de transposition (VY), étendue, au pied
		86.7a.6e↔	Plastie de transposition (VY), étendue, autre site
		86.7a.71↔	Plastie de lambeau insulaire, non étendue, à la tête
		86.7a.76↔	Plastie de lambeau insulaire, non étendue, à la main
		86.7a.7d↔	Plastie de lambeau insulaire, non étendue, au pied
		86.7a.7e↔	Plastie de lambeau insulaire, non étendue, autre site
		86.7a.81↔	Plastie de lambeau insulaire, étendue, à la tête
		86.7a.86↔	Plastie de lambeau insulaire, étendue, à la main
		86.7a.8d↔	Plastie de lambeau insulaire, étendue, au pied
		86.7a.8e↔	Plastie de lambeau insulaire, étendue, autre site
		86.7a.91↔	Plastie de lambeau locale de peau et de tissu sous-cutané, autres, à la tête
		86.7a.96↔	Plastie de lambeau locale de peau et de tissu sous-cutané, autres, à la main
		86.7a.9d↔	Plastie de lambeau locale de peau et de tissu sous-cutané, autres, au pied

86.7a.9e↔	Plastie de lambeau locale de peau et de tissu sous-cutané, autres, autre site	86.83.14↔	Réduction de tissu adipeux, main
86.7a.b6↔	Plastie en Z, étendue, à la main	86.83.1a↔	Réduction de tissu adipeux, région abdominale
86.7a.d6↔	Plastie en W, étendue, à la main	86.83.1b↔	Réduction de tissu adipeux, dos et flancs
86.7b.11↔	Plastie régionale à lambeau pédiculé, à la tête	86.83.1c↔	Réduction de tissu adipeux, région abdominale, flancs ainsi que dos simultanément
86.7b.12↔	Plastie régionale à lambeau pédiculé, au cou	86.83.1d↔	Réduction de tissu adipeux, région inguino-génitale
86.7b.13↔	Plastie régionale à lambeau pédiculé, à l'épaule et à l'aisselle	86.83.1e↔	Réduction de tissu adipeux, fesses
86.7b.14↔	Plastie régionale à lambeau pédiculé, au bras et au coude	86.83.1f↔	Réduction de tissu adipeux, cuisses
86.7b.15↔	Plastie régionale à lambeau pédiculé, à l'avant-bras	86.83.1g↔	Réduction de tissu adipeux, jambe et pied
86.7b.16↔	Plastie régionale à lambeau pédiculé, à la main	86.91↔	Excision de peau pour greffe
86.7b.17↔	Plastie régionale à lambeau pédiculé, à la paroi thoracique et au dos	86.93.09↔	Insertion d'expandeur tissulaire, autre
86.7b.18↔	Plastie régionale à lambeau pédiculé, à l'abdomen et à l'aîne	86.93.21↔	Insertion d'expandeur tissulaire, à la tête
86.7b.1a↔	Plastie régionale à lambeau pédiculé, aux fesses	86.93.26↔	Insertion d'expandeur tissulaire, à la main
86.7b.1b↔	Plastie régionale à lambeau pédiculé, à la cuisse et au genou	86.93.2d↔	Insertion d'expandeur tissulaire, au pied
86.7b.1c↔	Plastie régionale à lambeau pédiculé, à la jambe	86.93.2e↔	Insertion d'expandeur tissulaire, autre site
86.7b.1d↔	Plastie régionale à lambeau pédiculé, au pied	92.27.00↔	Implantation ou insertion d'élément radioactif (brachythérapie par des sources scellées de radionucléides), surface corporelle, site d'application autre ou non spécifié
86.7c.11↔	Plastie à lambeau pédiculé à distance, à la tête	92.27.10↔	Implantation ou insertion d'élément radioactif (brachythérapie par des sources scellées de radionucléides), organes génitaux féminins, SAP
86.7c.12↔	Plastie à lambeau pédiculé à distance, au cou	92.27.11↔	Implantation ou insertion d'élément radioactif (brachythérapie par des sources scellées de radionucléides), intra-utérine
86.7c.13↔	Plastie à lambeau pédiculé à distance, à l'épaule et à l'aisselle	92.27.12↔	Implantation ou insertion d'élément radioactif (brachythérapie par des sources scellées de radionucléides), intravaginale
86.7c.14↔	Plastie à lambeau pédiculé à distance, au bras et au coude	92.27.13↔	Implantation ou insertion d'élément radioactif (brachythérapie par des sources scellées de radionucléides), intra-utérine et intravaginale combinée
86.7c.15↔	Plastie à lambeau pédiculé à distance, à l'avant-bras	92.27.21↔	Implantation ou insertion d'élément radioactif (brachythérapie par des sources scellées de radionucléides), surface corporelle
86.7c.16↔	Plastie à lambeau pédiculé à distance, à la main	92.27.22↔	Implantation ou insertion d'élément radioactif (brachythérapie par des sources scellées de radionucléides), intracavitaire
86.7c.17↔	Plastie à lambeau pédiculé à distance, à la paroi thoracique et au dos	92.27.23↔	Implantation ou insertion d'élément radioactif (brachythérapie par des sources scellées de radionucléides), intraluminaire
86.7c.18↔	Plastie à lambeau pédiculé à distance, à l'abdomen et à l'aîne	92.27.30↔	Implantation ou insertion d'élément radioactif (brachythérapie par des sources scellées de radionucléides), vaisseau non spécifié
86.7c.1a↔	Plastie à lambeau pédiculé à distance, aux fesses	92.27.31↔	Implantation ou insertion d'élément radioactif (brachythérapie par des sources scellées de radionucléides), vaisseau coronaire
86.7c.1b↔	Plastie à lambeau pédiculé à distance, à la cuisse et au genou	92.27.39↔	Implantation ou insertion d'élément radioactif (brachythérapie par des sources scellées de radionucléides), autre vaisseau
86.7c.1c↔	Plastie à lambeau pédiculé à distance, à la jambe	92.27.40↔	Implantation ou insertion peropératoire d'élément radioactif (brachythérapie par des sources scellées de radionucléides)
86.7c.1d↔	Plastie à lambeau pédiculé à distance, au pied	92.27.70↔	Moulages radioactifs, SAP
86.7d.11↔	Plastie à lambeau libre microvascularisé et anastomosé, à la tête	92.27.71↔	Moulages radioactifs: construction et application de moulage radioactif superficiel
86.7d.12↔	Plastie à lambeau libre microvascularisé et anastomosé, au cou	92.27.72↔	Moulages radioactifs: construction et pose d'applicateur non utilisé sur la surface corporelle
86.7d.13↔	Plastie à lambeau libre microvascularisé et anastomosé, à l'épaule et à l'aisselle	92.27.73↔	Moulages radioactifs: construction et pose d'applicateur oculaire
86.7d.14↔	Plastie à lambeau libre microvascularisé et anastomosé, au bras et au coude	92.27.79↔	Autres moulages radioactifs
86.7d.15↔	Plastie à lambeau libre microvascularisé et anastomosé, à l'avant-bras	92.28.00↔	Injection, instillation ou administration orale de radio-isotope, SAP
86.7d.16↔	Plastie à lambeau libre microvascularisé et anastomosé, à la main	92.28.01↔	Instillation d'un radionucléide libre dans l'articulation
86.7d.17↔	Plastie à lambeau libre microvascularisé et anastomosé, à la paroi thoracique et au dos	92.28.02↔	Traitement à l'iode radioactif, dose thérapeutique de I-131 jusqu'à 1,2 GBq, sans administration de thyrotropine recombinante (rh-TSH)
86.7d.18↔	Plastie à lambeau libre microvascularisé et anastomosé, à l'abdomen et à l'aîne	92.28.03↔	Traitement à l'iode radioactif, dose thérapeutique de I-131 jusqu'à 1,2 GBq, avec administration de thyrotropine recombinante (rh-TSH)
86.7d.1a↔	Plastie à lambeau libre microvascularisé et anastomosé, aux fesses	92.28.04↔	Traitement à l'iode radioactif, dose thérapeutique de I-131 de plus de 1,2 GBq à moins de 5 GBq, sans administration de thyrotropine recombinante (rh-TSH)
86.7d.1b↔	Plastie à lambeau libre microvascularisé et anastomosé, à la cuisse et au genou	92.28.05↔	Traitement à l'iode radioactif, dose thérapeutique de I-131 de plus de 1,2 GBq à moins de 5 GBq, avec administration de thyrotropine recombinante (rh-TSH)
86.7d.1c↔	Plastie à lambeau libre microvascularisé et anastomosé, à la jambe	92.28.06↔	Traitement à l'iode radioactif, dose thérapeutique de I-131 de 5 GBq et plus, sans administration de thyrotropine recombinante (rh-TSH)
86.7d.1d↔	Plastie à lambeau libre microvascularisé et anastomosé, au pied	92.28.07↔	Traitement à l'iode radioactif, dose thérapeutique de I-131 de 5 GBq et plus, avec administration de thyrotropine recombinante (rh-TSH)
86.7e.21↔	Révision de plastie régionale à lambeau pédiculé, à la tête	92.28.11↔	Thérapie de métastases osseuses par radionucléides libres
86.7e.26↔	Révision de plastie régionale à lambeau pédiculé, à la main		
86.7e.2d↔	Révision de plastie régionale à lambeau pédiculé, au pied		
86.7e.2e↔	Révision de plastie régionale à lambeau pédiculé, autre site		
86.7e.31↔	Révision de plastie de lambeau pédiculé à distance, à la tête		
86.7e.36↔	Révision de plastie de lambeau pédiculé à distance, à la main		
86.7e.3d↔	Révision de plastie de lambeau pédiculé à distance, au pied		
86.7e.3e↔	Révision de plastie de lambeau pédiculé à distance, autre site		
86.7e.41↔	Révision de plastie à lambeau libre microvascularisé et anastomosé, à la tête		
86.7e.46↔	Révision de plastie à lambeau libre microvascularisé et anastomosé, à la main		
86.7e.4d↔	Révision de plastie avec lambeau libre microvascularisé et anastomosé, au pied		
86.7e.4e↔	Révision de plastie à lambeau libre microvascularisé et anastomosé, autre site		
86.83.11↔	Réduction de tissu adipeux, tête et cou		
86.83.12↔	Réduction de tissu adipeux, épaule et bras		
86.83.13↔	Réduction de tissu adipeux, avant-bras		

92.28.13↔	Radiothérapie par ciblage de récepteurs avec des analogues de la somatostatine conjugués au DOTA	92.29.24↔	Brachythérapie par implantation peropératoire de sources radioactives amovibles dans plusieurs plans, haut débit de dose
92.28.20↔	Radioimmunothérapie par 90Y-ibritumomab-tiuxétan, parentérale	92.29.29↔	Brachythérapie interstitielle par implantation de sources radioactives amovibles en fonction du volume dans plusieurs plans, autre
92.28.21↔	Administration parentérale de I-131-MIBG (méta-iodobenzylguanidine marquée à l'iode-131)	92.29.31↔	Brachythérapie interstitielle par implantation de sources radioactives permanentes, jusqu'à 10 sources
92.28.22↔	Radioimmunothérapie par iode 131 [I-131] tositumomab, par voie parentérale	92.29.32↔	Brachythérapie interstitielle par implantation de sources radioactives permanentes, de 11 à 15 sources
92.28.23↔	Radioimmunothérapie par autres anticorps, parentérale	92.29.33↔	Brachythérapie interstitielle par implantation de sources radioactives permanentes, de 16 à 20 sources
92.28.31↔	Radio-chimioembolisation intravasculaire sélective par le I-131-lipiodol	92.29.34↔	Brachythérapie interstitielle par implantation de sources radioactives permanentes, de 21 à 25 sources
92.28.32↔	Radiothérapie intravasculaire sélective (SIRT) par embolisation avec des microsphères marquées à l'yttrium-90	92.29.35↔	Brachythérapie interstitielle par implantation de sources radioactives permanentes, de 26 à 30 sources
92.28.33↔	Brachythérapie endovasculaire au rhénium-188	92.29.36↔	Brachythérapie interstitielle par implantation de sources radioactives permanentes, de 31 à 35 sources
92.28.99↔	Injection, instillation ou administration orale de radio-isotopes, autre	92.29.37↔	Brachythérapie interstitielle par implantation de sources radioactives permanentes, de 36 à 40 sources
92.29.11↔	Brachythérapie interstitielle par implantation de sources radioactives amovibles dans un seul plan, faible débit de dose	92.29.38↔	Brachythérapie interstitielle par implantation de sources radioactives permanentes, de 41 à 45 sources
92.29.12↔	Brachythérapie interstitielle par implantation de sources radioactives amovibles dans un seul plan, débit de dose pulsé (pulsed dose rate)	92.29.39↔	Brachythérapie interstitielle par implantation de sources radioactives permanentes, de 46 à 50 sources
92.29.13↔	Brachythérapie interstitielle par implantation de sources radioactives amovibles dans un seul plan, haut débit de dose	92.29.3a↔	Brachythérapie interstitielle par implantation de sources radioactives permanentes, de 51 à 55 sources
92.29.19↔	Brachythérapie interstitielle par implantation de sources radioactives amovibles dans un seul plan, autre	92.29.3b↔	Brachythérapie interstitielle par implantation de sources radioactives permanentes, de 56 à 60 sources
92.29.21↔	Brachythérapie interstitielle par implantation de sources radioactives amovibles en fonction du volume dans plusieurs plans, faible débit de dose	92.29.3c↔	Brachythérapie interstitielle par implantation de sources radioactives permanentes, de 61 à 65 sources
92.29.22↔	Brachythérapie interstitielle par implantation de sources radioactives amovibles en fonction du volume dans plusieurs plans, débit de dose pulsé (pulsed dose rate)	92.29.3d↔	Brachythérapie interstitielle par implantation de sources radioactives permanentes, de 66 à 70 sources
92.29.23↔	Brachythérapie interstitielle par implantation de sources radioactives amovibles en fonction du volume dans plusieurs plans, haut débit de dose	92.29.3e↔	Brachythérapie interstitielle par implantation de sources radioactives permanentes, 71 sources et plus

ADRG B09**Autres interventions sur le crâne**

Procédure dans le tableau B09-1

DRG B09Z**Autres interventions sur le crâne****procédure B09-1**

01.11.00↔	Biopsie fermée [percutanée] [à l'aiguille] de méninges cérébrales, SAP	01.31.11↔	Incision des méninges cérébrales pour évacuation d'un empyème sous-dural
01.11.10↔	Biopsie stéréotaxique fermée [percutanée] [à l'aiguille] de méninges cérébrales	01.31.20↔	Incision des méninges cérébrales pour drainage de liquide sous-dural et sous-arachnoïdien
01.11.99↔	Biopsie fermée [percutanée] [à l'aiguille] de méninges cérébrales, autre	01.31.99↔	Incision des méninges cérébrales, autre
01.12.00↔	Biopsie de méninges cérébrales à ciel ouvert, SAP	20.01↔	Myringotomie avec insertion d'un drain
01.12.10↔	Biopsie stéréotaxique de méninges cérébrales, à ciel ouvert	22.01.00↔	Ponction de sinus nasal pour aspiration ou lavage, SAP
01.12.99↔	Biopsie de méninges cérébrales à ciel ouvert, autre	22.01.10↔	Ponction de sinus nasal pour aspiration ou lavage, ponction de sinus maxillaire
01.13.00↔	Biopsie fermée [percutanée] [à l'aiguille] du cerveau, SAP	22.01.11↔	Ponction de sinus frontal (selon Beck)
01.13.10↔	Biopsie stéréotaxique fermée [percutanée] [à l'aiguille] du cerveau	22.01.99↔	Ponction de sinus nasal pour aspiration ou lavage, autre
01.13.99↔	Biopsie fermée [percutanée] [à l'aiguille] du cerveau, autre	22.2x.00↔	Antrotomie intranasale, SAP
01.14.00↔	Biopsie du cerveau à ciel ouvert, SAP	22.2x.10↔	Infundibulotomie sans fenestration de l'antre maxillaire
01.14.10↔	Biopsie stéréotaxique du cerveau à ciel ouvert	22.2x.11↔	Infundibulotomie avec fenestration de l'antre maxillaire
01.14.99↔	Biopsie du cerveau à ciel ouvert, autre	22.2x.20↔	Antrotomie intranasale par dilatation de ballonnet, SAP
01.15↔	Biopsie du crâne	22.2x.21↔	Antrotomie intranasale par dilatation de ballonnet, sinus sphénoïdal
01.18.20↔	Biopsie de vaisseau intracrânien à ciel ouvert	22.2x.22↔	Antrotomie intranasale par dilatation de ballonnet, sinus frontal
01.18.21↔	Biopsie stéréotaxique de vaisseau intracrânien, à ciel ouvert	22.2x.23↔	Antrotomie intranasale par dilatation de ballonnet, sinus maxillaire
01.18.29↔	Biopsie de vaisseau intracrânien à ciel ouvert, autre	22.2x.28↔	Antrotomie intranasale par dilatation de ballonnet, plusieurs sinus nasaux
01.24.21↔	Trépanation de la calotte crânienne comme voie d'abord	22.2x.29↔	Antrotomie intranasale par dilatation de ballonnet, autre
01.28↔	Insertion de cathéter(s) intracrâniens par trou(s) de trépan	22.2x.99↔	Antrotomie intranasale, autre
01.31.00↔	Incision des méninges cérébrales, SAP	22.31↔	Antrotomie maxillaire radicale
01.31.10↔	Incision des méninges cérébrales pour évacuation d'un hématome sous-dural (hygrome)	22.41.00↔	Sinusotomie frontale, SAP

22.41.10↔	Sinusotomie frontale, abord externe	22.79.00↔	Autre réparation de sinus paranasal, SAP
22.41.11↔	Sinusotomie frontale, par voie intranasale	22.79.10↔	Réparation de l'os frontal
22.41.12↔	Sinusotomie frontale, pose d'un drain médian	22.79.11↔	Réparation ou cranialisation de paroi de sinus frontal
22.41.99↔	Sinusotomie frontale, autre	22.79.19↔	Autre réparation de sinus paranasal, autre
22.42.00↔	Sinusectomie frontale, SAP	76.70↔	Réduction de fracture d'os de la face, SAP
22.42.10↔	Chirurgie ostéoplastique de sinus frontal avec oblitération	76.78.11↔	Réduction endoscopique de fracture de paroi antérieure de sinus frontal
22.42.11↔	Chirurgie ostéoplastique de sinus frontal sans oblitération	76.78.20↔	Réduction fermée de fracture orbitaire
22.42.99↔	Sinusectomie frontale, autre	76.78.21↔	Réduction endoscopique de fracture orbitaire
22.53↔	Incision de plusieurs sinus nasaux	76.79.00↔	Autre réduction ouverte de fracture d'os de la face, SAP
22.61↔	Excision de lésion du sinus maxillaire, abord selon Caldwell-Luc	76.79.10↔	Autre réduction ouverte de fracture de toit de l'orbite
22.62.00↔	Excision de lésion du sinus maxillaire, par autre abord, SAP	76.79.11↔	Autre réduction ouverte de fracture de paroi orbitaire latérale
22.62.10↔	Excision de lésion du sinus maxillaire, par voie endoscopique, SAP	76.79.19↔	Autre réduction ouverte d'autre fracture orbitaire
22.62.11↔	Résection de la paroi médiale du sinus maxillaire, par voie endonasale	76.79.20↔	Autre réduction ouverte de fracture de paroi de sinus frontal
22.62.19↔	Excision de lésion du sinus maxillaire, par voie endoscopique, autre	76.79.30↔	Autre réduction ouverte de fracture naso-ethmoïdale
22.62.20↔	Excision de lésion du sinus maxillaire, chirurgicale ouverte, SAP	76.79.31↔	Autre réduction ouverte de fracture centrolatérale du massif facial
22.62.21↔	Résection de la paroi médiale du sinus maxillaire, chirurgicale ouverte	76.79.39↔	Autre réduction ouverte d'autre fracture latérale du massif facial
22.62.29↔	Excision de lésion du sinus maxillaire, chirurgicale ouverte, autre	76.79.40↔	Autre réduction ouverte de fractures multiples du massif facial
22.62.99↔	Excision de lésion du sinus maxillaire, par autre abord, autre	76.79.99↔	Autre réduction ouverte de fracture d'os de la face, autre
		76.97↔	Ablation de matériel de fixation interne d'os de la face

ADRG B16**Radiothérapie pour maladies et troubles du système nerveux, plus d'un jour d'hospitalisation, moins de 11 séances d'irradiation**

Procédure dans le tableau B16-1 et Durée de séjour > 1 jour

DRG B16Z**Radiothérapie pour maladies et troubles du système nerveux, plus d'un jour d'hospitalisation, moins de 11 séances d'irradiation****procédure B16-1**

92.20↔	Perfusion d'isotope radioactif liquide	92.24.14↔	Téléradiothérapie à photons, accélérateur linéaire, positionnement guidé par l'image (IGRT), radiothérapie avec modulation d'intensité
92.21.00↔	Radiothérapie superficielle: SAP	92.24.21↔	Téléradiothérapie à photons, accélérateur linéaire, sans guidage par l'image, jusqu'à 2 champs d'irradiation
92.21.01↔	Radiothérapie superficielle: jusqu'à 2 champs d'irradiation	92.24.22↔	Téléradiothérapie à photons, accélérateur linéaire, sans guidage par l'image, plus de 2 champs d'irradiation
92.21.02↔	Radiothérapie superficielle: plus de 2 champs d'irradiation	92.24.23↔	Téléradiothérapie à photons, accélérateur linéaire, sans guidage par l'image, radiothérapie conformationnelle en 3D
92.22.00↔	Radiothérapie en orthovoltage: SAP	92.24.24↔	Téléradiothérapie à photons, accélérateur linéaire, sans guidage par l'image, radiothérapie avec modulation d'intensité
92.22.01↔	Radiothérapie en orthovoltage: jusqu'à 2 champs d'irradiation	92.24.30↔	Téléradiothérapie à photons: radiothérapie hautement complexe à l'aide d'équipements spécialisés
92.22.02↔	Radiothérapie en orthovoltage: plus de 2 champs d'irradiation	92.25.00↔	Téléradiothérapie par électron, accélérateur linéaire, SAP
92.22.11↔	Radiothérapie peropératoire par rayons X, jusqu'à 300 kV	92.25.01↔	Téléradiothérapie par électron, accélérateur linéaire, irradiation large
92.22.12↔	Radiothérapie peropératoire par rayons X, 300 kV - < 1 MV	92.25.02↔	Téléradiothérapie par électron, accélérateur linéaire, irradiation hémicorporelle
92.22.19↔	Autre radiothérapie peropératoire par rayons X	92.25.03↔	Téléradiothérapie par électron, accélérateur linéaire, irradiation corporelle totale
92.23.00↔	Radiothérapie de haut voltage: SAP	92.25.04↔	Téléradiothérapie par électron, accélérateur linéaire, radiothérapie peropératoire
92.23.01↔	Appareil de télécobalt, jusqu'à 2 champs d'irradiation	92.25.09↔	Téléradiothérapie par électron, accélérateur linéaire, autre
92.23.02↔	Appareil de télécobalt, 3 à 4 champs d'irradiation	92.25.11↔	Téléradiothérapie par électron, accélérateur linéaire, positionnement guidé par l'image
92.23.03↔	Appareil de télécobalt plus de 4 champs d'irradiation ou radiothérapie conformationnelle en 3D	92.25.12↔	Téléradiothérapie par électron, accélérateur linéaire, positionnement guidé par l'image, jusqu'à 2 champs d'irradiation
92.23.08↔	Radiothérapie de haut voltage: autres isotopes	92.25.13↔	Téléradiothérapie par électron, accélérateur linéaire, positionnement guidé par l'image, plus de 2 champs d'irradiation
92.23.09↔	Autre appareil de télécobalt	92.25.14↔	Téléradiothérapie par électron, accélérateur linéaire, positionnement guidé par l'image, radiothérapie conformationnelle en 3D
92.24.00↔	Téléradiothérapie à photons, accélérateur linéaire, SAP	92.25.15↔	Téléradiothérapie par électron, accélérateur linéaire, positionnement guidé par l'image, radiothérapie avec modulation d'intensité
92.24.01↔	Téléradiothérapie à photons, accélérateur linéaire, irradiation large	92.25.21↔	Téléradiothérapie par électron, accélérateur linéaire, sans guidage par l'image, jusqu'à 2 champs d'irradiation
92.24.02↔	Téléradiothérapie à photons, accélérateur linéaire, irradiation hémicorporelle		
92.24.03↔	Téléradiothérapie à photons, accélérateur linéaire, irradiation corporelle totale		
92.24.04↔	Téléradiothérapie à photons, accélérateur linéaire, radiothérapie peropératoire		
92.24.09↔	Téléradiothérapie à photons, accélérateur linéaire, autre		
92.24.11↔	Téléradiothérapie à photons, accélérateur linéaire, positionnement guidé par l'image (IGRT), jusqu'à 2 champs d'irradiation		
92.24.12↔	Téléradiothérapie à photons, accélérateur linéaire, positionnement guidé par l'image (IGRT), plus de 2 champs d'irradiation		
92.24.13↔	Téléradiothérapie à photons, accélérateur linéaire, positionnement guidé par l'image (IGRT), radiothérapie conformationnelle en 3D		

92.25.22↔	Téléradiothérapie par électron, accélérateur linéaire, sans guidage par l'image, plus de 2 champs d'irradiation	92.28.23↔	Radioimmunothérapie par autres anticorps, parentérale
92.25.23↔	Téléradiothérapie par électron, accélérateur linéaire, sans guidage par l'image, radiothérapie conformationnelle en 3D	92.28.31↔	Radio-chimioembolisation intravasculaire sélective par le I-131-lipiodol
92.25.24↔	Téléradiothérapie par électron, accélérateur linéaire, sans guidage par l'image, radiothérapie avec modulation d'intensité	92.28.32↔	Radiothérapie intravasculaire sélective (SIRT) par embolisation avec des microsphères marquées à l'yttrium-90
92.26.00↔	Autre téléradiothérapie par particule radioactive, SAP	92.28.33↔	Brachythérapie endovasculaire au rhénium-188
92.26.99↔	Autre téléradiothérapie par particule radioactive, autre	92.28.99↔	Injection, instillation ou administration orale de radio-isotopes, autre
92.27.00↔	Implantation ou insertion d'élément radioactif (brachythérapie par des sources scellées de radionucléides), surface corporelle, site d'application autre ou non spécifié	92.29.00↔	Brachythérapie par des sources scellées de radionucléides, SAP
92.27.10↔	Implantation ou insertion d'élément radioactif (brachythérapie par des sources scellées de radionucléides), organes génitaux féminins, SAP	92.29.09↔	Autre brachythérapie par des sources scellées de radionucléides
92.27.11↔	Implantation ou insertion d'élément radioactif (brachythérapie par des sources scellées de radionucléides), intra-utérine	92.29.11↔	Brachythérapie interstitielle par implantation de sources radioactives amovibles dans un seul plan, faible débit de dose
92.27.12↔	Implantation ou insertion d'élément radioactif (brachythérapie par des sources scellées de radionucléides), intravaginale	92.29.12↔	Brachythérapie interstitielle par implantation de sources radioactives amovibles dans un seul plan, débit de dose pulsé (pulsed dose rate)
92.27.13↔	Implantation ou insertion d'élément radioactif (brachythérapie par des sources scellées de radionucléides), intra-utérine et intravaginale combinée	92.29.13↔	Brachythérapie interstitielle par implantation de sources radioactives amovibles dans un seul plan, haut débit de dose
92.27.21↔	Implantation ou insertion d'élément radioactif (brachythérapie par des sources scellées de radionucléides), surface corporelle	92.29.19↔	Brachythérapie interstitielle par implantation de sources radioactives amovibles dans un seul plan, autre
92.27.22↔	Implantation ou insertion d'élément radioactif (brachythérapie par des sources scellées de radionucléides), intracavitaire	92.29.21↔	Brachythérapie interstitielle par implantation de sources radioactives amovibles en fonction du volume dans plusieurs plans, faible débit de dose
92.27.23↔	Implantation ou insertion d'élément radioactif (brachythérapie par des sources scellées de radionucléides), intraluminaire	92.29.22↔	Brachythérapie interstitielle par implantation de sources radioactives amovibles en fonction du volume dans plusieurs plans, débit de dose pulsé (pulsed dose rate)
92.27.30↔	Implantation ou insertion d'élément radioactif (brachythérapie par des sources scellées de radionucléides), vaisseau non spécifié	92.29.23↔	Brachythérapie interstitielle par implantation de sources radioactives amovibles en fonction du volume dans plusieurs plans, haut débit de dose
92.27.31↔	Implantation ou insertion d'élément radioactif (brachythérapie par des sources scellées de radionucléides), vaisseau coronaire	92.29.24↔	Brachythérapie par implantation peropératoire de sources radioactives amovibles dans plusieurs plans, haut débit de dose
92.27.39↔	Implantation ou insertion d'élément radioactif (brachythérapie par des sources scellées de radionucléides), autre vaisseau	92.29.29↔	Brachythérapie interstitielle par implantation de sources radioactives amovibles en fonction du volume dans plusieurs plans, autre
92.27.40↔	Implantation ou insertion peropératoires d'élément radioactif (brachythérapie par des sources scellées de radionucléides)	92.29.31↔	Brachythérapie interstitielle par implantation de sources radioactives permanentes, jusqu'à 10 sources
92.27.70↔	Moulages radioactifs, SAP	92.29.32↔	Brachythérapie interstitielle par implantation de sources radioactives permanentes, de 11 à 15 sources
92.27.71↔	Moulages radioactifs: construction et application de moulage radioactif superficiel	92.29.33↔	Brachythérapie interstitielle par implantation de sources radioactives permanentes, de 16 à 20 sources
92.27.72↔	Moulages radioactifs: construction et pose d'applicateur non utilisé sur la surface corporelle	92.29.34↔	Brachythérapie interstitielle par implantation de sources radioactives permanentes, de 21 à 25 sources
92.27.73↔	Moulages radioactifs: construction et pose d'applicateur oculaire	92.29.35↔	Brachythérapie interstitielle par implantation de sources radioactives permanentes, de 26 à 30 sources
92.27.79↔	Autres moulages radioactifs	92.29.36↔	Brachythérapie interstitielle par implantation de sources radioactives permanentes, de 31 à 35 sources
92.28.00↔	Injection, instillation ou administration orale de radio-isotope, SAP	92.29.37↔	Brachythérapie interstitielle par implantation de sources radioactives permanentes, de 36 à 40 sources
92.28.01↔	Instillation d'un radionucléide libre dans l'articulation	92.29.38↔	Brachythérapie interstitielle par implantation de sources radioactives permanentes, de 41 à 45 sources
92.28.02↔	Traitement à l'iode radioactif, dose thérapeutique de I-131 jusqu'à 1,2 GBq, sans administration de thyroïdine recombinante (rh-TSH)	92.29.39↔	Brachythérapie interstitielle par implantation de sources radioactives permanentes, de 46 à 50 sources
92.28.03↔	Traitement à l'iode radioactif, dose thérapeutique de I-131 jusqu'à 1,2 GBq, avec administration de thyroïdine recombinante (rh-TSH)	92.29.3a↔	Brachythérapie interstitielle par implantation de sources radioactives permanentes, de 51 à 55 sources
92.28.04↔	Traitement à l'iode radioactif, dose thérapeutique de I-131 de plus de 1,2 GBq à moins de 5 GBq, sans administration de thyroïdine recombinante (rh-TSH)	92.29.3b↔	Brachythérapie interstitielle par implantation de sources radioactives permanentes, de 56 à 60 sources
92.28.05↔	Traitement à l'iode radioactif, dose thérapeutique de I-131 de plus de 1,2 GBq à moins de 5 GBq, avec administration de thyroïdine recombinante (rh-TSH)	92.29.3c↔	Brachythérapie interstitielle par implantation de sources radioactives permanentes, de 61 à 65 sources
92.28.06↔	Traitement à l'iode radioactif, dose thérapeutique de I-131 de 5 GBq et plus, sans administration de thyroïdine recombinante (rh-TSH)	92.29.3d↔	Brachythérapie interstitielle par implantation de sources radioactives permanentes, de 66 à 70 sources
92.28.07↔	Traitement à l'iode radioactif, dose thérapeutique de I-131 de 5 GBq et plus, avec administration de thyroïdine recombinante (rh-TSH)	92.29.3e↔	Brachythérapie interstitielle par implantation de sources radioactives permanentes, 71 sources et plus
92.28.11↔	Thérapie de métastases osseuses par radionucléides libres	92.29.40↔	Brachythérapie par applicateurs superficiels, SAP
92.28.13↔	Radiothérapie par ciblage de récepteurs avec des analogues de la somatostatine conjugués au DOTA	92.29.49↔	Autre brachythérapie par applicateurs superficiels
92.28.20↔	Radioimmunothérapie par 90Y-ibritumomab-tiuxétan, parentérale	92.29.51↔	Enlèvement de sources scellées de radionucléides ou d'applicateurs inactifs sous anesthésie
92.28.21↔	Administration parentérale de I-131-MIBG (méta-iodobenzylguanidine marquée à l'iode-131)	92.30.00↔	Radiochirurgie stéréotaxique en un temps, SAP
92.28.22↔	Radioimmunothérapie par iode 131 [I-131] tositumomab, par voie parentérale	92.30.01↔	Radiochirurgie stéréotaxique, en un temps: cérébrale, SAP
		92.30.02↔	Radiochirurgie stéréotaxique, en un temps: extracérébrale, SAP
		92.30.20↔	Radiochirurgie stéréotaxique, en un temps: cérébrale, radiothérapie à intensité modulée

92.30.21↔	Radiochirurgie stéréotaxique, en un temps: cérébrale, Intensity Modulated Arc Therapy (IMAT).	92.39.11↔	Autre radiothérapie de haut voltage, radiochirurgie stéréotaxique, fractionnée, extracérébrale, SAP
92.30.22↔	Radiochirurgie stéréotaxique, en un temps: cérébrale, guidée par l'image	92.39.20↔	Autre radiothérapie de haut voltage, radiochirurgie stéréotaxique, fractionnée: cérébrale, radiothérapie à intensité modulée
92.30.30↔	Radiochirurgie stéréotaxique, en un temps: extracérébrale, radiothérapie avec modulation d'intensité	92.39.21↔	Autre radiothérapie de haut voltage, radiochirurgie stéréotaxique, fractionnée: cérébrale, Intensity Modulated Arc Therapy (IMAT).
92.30.31↔	Radiochirurgie stéréotaxique, en un temps: extracérébrale, Intensity Modulated Arc Therapy (IMAT).	92.39.22↔	Autre radiothérapie de haut voltage, radiochirurgie stéréotaxique, fractionnée: cérébrale, guidée par l'image
92.30.32↔	Radiochirurgie stéréotaxique, en un temps: extracérébrale, guidée par l'image	92.39.29↔	Autre radiothérapie de haut voltage, radiochirurgie stéréotaxique, fractionnée, extracérébrale, autre
92.30.99↔	Radiochirurgie stéréotaxique, en un temps, autre	92.39.30↔	Autre radiothérapie de haut voltage, radiochirurgie stéréotaxique, fractionnée: extracérébrale, radiothérapie avec modulation d'intensité
92.31.00↔	Radiochirurgie à photons non spécifiée, cérébrale	92.39.31↔	Autre radiothérapie de haut voltage, radiochirurgie stéréotaxique, fractionnée: extracérébrale, Intensity Modulated Arc Therapy (IMAT).
92.31.10↔	Radiochirurgie à photons non spécifiée, extracérébrale	92.39.32↔	Autre radiothérapie de haut voltage, radiochirurgie stéréotaxique, fractionnée: extracérébrale, guidée par l'image
92.32.00↔	Radiochirurgie photonique multisources, SAP	92.39.39↔	Autre radiothérapie de haut voltage, radiochirurgie stéréotaxique, fractionnée, extracérébrale, autre
92.32.01↔	Radiochirurgie photonique multisources: gamma-knife	92.41↔	Radiothérapie par électrons peropérateur
92.33.00↔	Radiochirurgie aux particules, SAP		
92.33.01↔	Autre radiothérapie de haut voltage: radiochirurgie stéréotaxique, en un temps, cérébrale		
92.33.11↔	Autre radiothérapie de haut voltage: radiochirurgie stéréotaxique, en un temps, extracérébrale		
92.39.00↔	Autre radiochirurgie stéréotaxique, SAP		
92.39.01↔	Autre radiothérapie de haut voltage, radiochirurgie stéréotaxique, fractionnée, cérébrale, SAP		

ADRG B17

Interventions sur les nerfs périphériques, les nerfs cérébraux ou d'autres parties du système nerveux ou intervention complexe sur la peau ou ablation d'implants

Au moins un(e) procédure dans le tableau B17-4 ou diagnostic principal dans le tableau B17-1 et procédure dans le tableau B17-5 ou procédure dans le tableau B17-6 ou procédure dans le tableau B17-7 et procédure dans le tableau B17-8

DRG B17A

Interventions sur les nerfs périphériques, les nerfs cérébraux ou d'autres parties du syst. nerveux avec CC extrêmement sévères ou diagnostic de complication

Diagnostic principal dans le tableau B17-2 ou au moins un(e) procédure dans le tableau B17-9 et (PCCL > 3 ou diagnostic dans le tableau B17-3)

DRG B17B

Interventions sur les nerfs périphériques, les nerfs cérébraux ou d'autres parties du système nerveux avec intervention complexe

Au moins un(e) procédure dans le tableau B17-10

DRG B17C

Interventions sur les nerfs périphériques, les nerfs cérébraux ou d'autres parties du système nerveux ou avec ablation d'implants

diagnostic principal B17-1

G11.0	Ataxie congénitale non progressive	G35.10	Sclérose en plaques rémittente (évolution par poussées): Sans mention d'exacerbation aiguë ou de progression
G11.1	Ataxie cérébelleuse à début précoce	G35.11	Sclérose en plaques rémittente (évolution par poussées): Avec mention d'exacerbation aiguë ou de progression
G11.2	Ataxie cérébelleuse tardive	G35.20	Sclérose en plaques progressive d'emblée (chronique, progressive primaire): Sans mention d'exacerbation aiguë ou de progression
G11.3	Ataxie cérébelleuse avec défaut de réparation de l'ADN	G35.21	Sclérose en plaques progressive d'emblée (chronique, progressive primaire): Avec mention d'exacerbation aiguë ou de progression
G11.4	Paraplégie spastique héréditaire	G35.30	Sclérose en plaques rémittente progressive (chronique, secondairement progressive): Sans mention d'exacerbation aiguë ou de progression
G11.8	Autres ataxies héréditaires	G35.31	Sclérose en plaques rémittente progressive (chronique, secondairement progressive): Avec mention d'exacerbation aiguë ou de progression
G11.9	Ataxie héréditaire, sans précision	G35.9	Sclérose en plaques non précisée
G12.0	Amyotrophie spinale infantile, type I [Werdnig-Hoffman]	G36.0	Neuromyéélite optique [Devic]
G12.1	Autres amyotrophies spinales héréditaires	G36.1	Leucoencéphalite hémorragique aiguë et subaiguë [Hurst]
G12.2	Maladies du neurone moteur	G36.8	Autres affections démyélinisantes aiguës disséminées précisées
G12.8	Autres amyotrophies spinales et syndromes apparentés	G36.9	Affection démyélinisante aiguë disséminée, sans précision
G12.9	Amyotrophie spinale, sans précision	G37.0	Sclérose cérébrale diffuse
G21.0	Syndrome malin des neuroleptiques	G37.1	Démyélinisation centrale du corps calleux
G21.1	Autres syndromes secondaires parkinsoniens dus à des médicaments		
G23.1	Ophthalmoplégie supranucléaire progressive [maladie de Steele-Richardson-Olszewski]		
G25.80	Mouvements périodiques des jambes au cours du sommeil		
G25.81	Syndrome de(s) jambes sans repos [Restless Legs Syndrome]		
G25.88	Autres syndromes précisés extrapyramidaux et troubles de la motricité		
G35.0	Première manifestation d'une sclérose en plaques		



G37.2	Myélinolyse centropontine	G45.83	Autres accidents ischémiques cérébraux transitoires et syndromes apparentés: Régression totale en moins d'une heure
G37.3	Myélite transverse aiguë au cours d'affections démyélinisantes du système nerveux central	G45.89	Autres accidents ischémiques cérébraux transitoires et syndromes apparentés: Évolution de la Régression non précisée
G37.4	Myélite nécrosante subaiguë [Syndrome de Foix-Alajouanine]	G45.92	Accident ischémique cérébral transitoire, sans précision: Régression totale en 1 à 24 heures
G37.5	Sclérose concentrique [Baló]	G45.93	Accident ischémique cérébral transitoire, sans précision: Régression totale en moins d'une heure
G37.8	Autres affections démyélinisantes précisées du système nerveux central	G45.99	Accident ischémique cérébral transitoire, sans précision: Évolution de la Régression non précisée
G37.9	Affection démyélinisante du système nerveux central, sans précision	G47.4	Narcolepsie et cataplexie
G40.00	Syndrome pseudo-Lennox	G50.0	Névralgie du trijumeau
G40.01	POCS (CSWS) [pointes ondes continues pendant le sommeil lent]	G50.1	Algie faciale atypique
G40.02	Epilepsie psychomotrice bénigne [crises de terreur]	G50.8	Autres affections du nerf trijumeau
G40.08	Autres épilepsies idiopathiques (partielles) localisées (focales) et syndromes épileptiques à crises initialement focales	G50.9	Affection du nerf trijumeau, sans précision
G40.09	Epilepsie idiopathique (partielle) localisée (focale) et syndromes épileptiques à crises initialement focales, sans précision	G51.0	Paralysie faciale
G40.1	Epilepsie et syndromes épileptiques symptomatiques définis par leur localisation (focale, partielle) avec crises partielles simples	G51.1	Atteinte du ganglion géniculé
G40.2	Epilepsie et syndromes épileptiques symptomatiques définis par leur localisation (focale, partielle) avec des crises partielles complexes	G51.2	Syndrome de Melkersson-Rosenthal
G40.3	Epilepsie et syndromes épileptiques généralisés idiopathiques	G51.3	Hémispasme facial
G40.4	Autres épilepsies et syndromes épileptiques généralisés	G51.4	Myokymies faciales
G40.5	Syndromes épileptiques particuliers	G51.8	Autres affections du nerf facial
G40.6	Crise de grand mal, sans précision (avec ou sans petit mal)	G51.9	Affection du nerf facial, sans précision
G40.7	Petit mal, sans précision, sans crises de grand mal	G52.0	Affections du nerf olfactif [premier nerf crânien]
G40.8	Autres épilepsies	G52.1	Affections du nerf glossopharyngien [nerf crânien IX]
G40.9	Epilepsie, sans précision	G52.2	Affections du nerf vague [nerf crânien X]
G41.0	Etat de grand mal épileptique	G52.3	Affections du nerf grand hypoglosse [nerf crânien XII]
G41.1	Etat de petit mal épileptique	G52.7	Affections de plusieurs nerfs crâniens
G41.2	Etat de mal épileptique partiel complexe	G52.8	Affections d'autres nerfs crâniens précisés
G41.8	Autres états de mal épileptique	G52.9	Affection des nerfs crâniens, sans précision
G41.9	Etat de mal épileptique, sans précision	G54.0	Affections du plexus brachial
G43.0	Migraine sans aura [migraine commune]	G54.1	Affections du plexus lombo-sacré
G43.1	Migraine avec aura [migraine classique]	G54.2	Affections radiculaires cervicales, non classées ailleurs
G43.2	Etat de mal migraineux	G54.3	Affections radiculaires thoraciques, non classées ailleurs
G43.3	Migraine compliquée	G54.4	Affections radiculaires lombosacrées, non classées ailleurs
G43.8	Autres migraines	G54.5	Névralgie amyotrophique
G43.9	Migraine, sans précision	G54.6	Syndrome douloureux du membre fantôme
G44.0	Syndrome d'algie vasculaire de la face	G54.7	Syndrome du membre fantôme sans élément douloureux
G44.1	Céphalée vasculaire, non classée ailleurs	G54.8	Autres affections des racines et des plexus nerveux
G44.4	Céphalée médicamenteuse, non classée ailleurs	G54.9	Affection des racines et des plexus nerveux, sans précision
G45.02	Syndrome vertébro-basilaire: Régression totale en 1 à 24 heures	G56.0	Syndrome du canal carpien
G45.03	Syndrome vertébro-basilaire: Régression totale en moins d'une heure	G56.1	Autres lésions du nerf médian
G45.09	Syndrome vertébro-basilaire: Évolution de la Régression non précisée	G56.2	Lésion du nerf cubital
G45.12	Syndrome carotidien (hémisphérique): Régression totale en 1 à 24 heures	G56.3	Lésion du nerf radial
G45.13	Syndrome carotidien (hémisphérique): Régression totale en moins d'une heure	G56.4	Causalgie
G45.19	Syndrome carotidien (hémisphérique): Évolution de la Régression non précisée	G56.8	Autres mononévrites du membre supérieur
G45.22	Accident ischémique transitoire de territoires artériels précérébraux multiples et bilatéraux: Régression totale en 1 à 24 heures	G56.9	Mononévrite du membre supérieur, sans précision
G45.23	Accident ischémique transitoire de territoires artériels précérébraux multiples et bilatéraux: Régression totale en moins d'une heure	G57.0	Lésion du nerf sciatique
G45.29	Accident ischémique transitoire de territoires artériels précérébraux multiples et bilatéraux: Évolution de la Régression non précisée	G57.1	Méralgie paresthésique
G45.42	Amnésie globale transitoire: Régression totale en 1 à 24 heures	G57.2	Lésion du nerf fémoral
G45.43	Amnésie globale transitoire: Régression totale en moins d'une heure	G57.3	Lésion du nerf sciatique poplitée externe
G45.49	Amnésie globale transitoire: Évolution de la Régression non précisée	G57.4	Lésion du nerf sciatique poplitée interne
G45.82	Autres accidents ischémiques cérébraux transitoires et syndromes apparentés: Régression totale en 1 à 24 heures	G57.5	Syndrome du canal tarsien
		G57.6	Lésion du nerf plantaire
		G57.8	Autres mononévrites du membre inférieur
		G57.9	Mononévrite du membre inférieur, sans précision
		G58.0	Névrite intercostale
		G58.7	Mononévrite de sièges multiples
		G58.8	Autres mononévrites précisées
		G58.9	Mononévrite, sans précision
		G60.0	Neuropathie héréditaire motrice et sensorielle
		G60.1	Maladie de Refsum
		G60.2	Neuropathie associée à une ataxie héréditaire
		G60.3	Neuropathie progressive idiopathique
		G60.8	Autres neuropathies héréditaires et idiopathiques
		G60.9	Neuropathie héréditaire et idiopathique, sans précision
		G61.0	Syndrome de Guillain-Barré
		G61.1	Neuropathie sérique
		G61.8	Autres polynévrites inflammatoires
		G61.9	Polynévrite inflammatoire, sans précision
		G62.0	Polynévrite médicamenteuse

G62.1	Polynévrite alcoolique	G96.9	Affection du système nerveux central, sans précision
G62.2	Polynévrite due à d'autres agents toxiques	G97.0	Écoulement de liquide céphalorachidien après rachicentèse
G62.80	Polyneuropathie de réanimation	G97.1	Autre réaction secondaire à une rachicentèse
G62.88	Autres polyneuropathies précisées	G98	Autres affections du système nerveux, non classées ailleurs
G62.9	Polynévrite, sans précision	H47.1	Œdème papillaire, sans précision
G64	Autres affections du système nerveux périphérique	H47.4	Affections du chiasma optique
G70.0	Myasthénie	H47.5	Affections des autres voies optiques
G70.1	Affections neuro-musculaires toxiques	H47.6	Affections du cortex visuel
G70.2	Myasthénie congénitale et au cours du développement	H47.7	Affection des voies optiques, sans précision
G70.8	Autres affections neuro-musculaires précisées	H51.2	Ophthalmoplégie internucléaire
G70.9	Affection neuro-musculaire, sans précision	I60.0	Hémorragie sous-arachnoïdienne de la bifurcation et du siphon carotidien
G71.0	Dystrophie musculaire	I60.1	Hémorragie sous-arachnoïdienne de l'artère cérébrale moyenne
G71.1	Affections myotoniques	I60.2	Hémorragie sous-arachnoïdienne de l'artère communicante antérieure
G71.2	Myopathies congénitales	I60.3	Hémorragie sous-arachnoïdienne de l'artère communicante postérieure
G71.3	Myopathie mitochondriale, non classée ailleurs	I60.4	Hémorragie sous-arachnoïdienne de l'artère basilaire
G71.8	Autres affections musculaires primitives	I60.5	Hémorragie sous-arachnoïdienne de l'artère vertébrale
G71.9	Affection musculaire primitive, sans précision	I60.6	Hémorragie sous-arachnoïdienne d'autres artères intracrâniennes
G72.0	Myopathie médicamenteuse	I60.7	Hémorragie sous-arachnoïdienne d'une artère intracrânienne, sans précision
G72.1	Myopathie alcoolique	I60.8	Autres hémorragies sous-arachnoïdiennes
G72.2	Myopathie due à d'autres agents toxiques	I60.9	Hémorragie sous-arachnoïdienne, sans précision
G72.3	Paralysies périodiques	I61.0	Hémorragie intracérébrale hémisphérique, sous-corticale
G72.4	Myopathie inflammatoire, non classée ailleurs	I61.1	Hémorragie intracérébrale hémisphérique, corticale
G72.80	Myopathie de réanimation	I61.2	Hémorragie intracérébrale hémisphérique, non précisée
G72.88	Autres myopathies précisées	I61.3	Hémorragie intracérébrale du tronc cérébral
G72.9	Myopathie, sans précision	I61.4	Hémorragie intracérébrale cérébelleuse
G80.0	Paralysie cérébrale spastique quadriplégique	I61.5	Hémorragie intracérébrale intraventriculaire
G80.1	Paralysie cérébrale spastique diploplégique	I61.6	Hémorragie intracérébrale, localisations multiples
G80.2	Infirmité motrice cérébrale, forme spastique hémiploplégique	I61.8	Autres hémorragies intracérébrales
G80.3	Paralysie cérébrale dyskinétique	I61.9	Hémorragie intracérébrale, sans précision
G80.4	Paralysie cérébrale ataxique	I62.00	Hémorragie sous-durale (aiguë) (non traumatique): Aiguë
G80.8	Autres infirmités motrices cérébrales	I62.01	Hémorragie sous-durale (aiguë) (non traumatique): Subaiguë
G80.9	Paralysie cérébrale, sans précision	I62.02	Hémorragie sous-durale (aiguë) (non traumatique): Chronique
G81.0	Hémi-parésie ou hémiplégie flasque	I62.09	Hémorragie sous-durale (aiguë) (non traumatique): Non précisée
G81.1	Hémi-parésie ou hémiplégie spastique	I62.1	Hémorragie extradurale non traumatique
G81.9	Hémi-parésie ou hémiplégie, sans précision	I62.9	Hémorragie intracrânienne (non traumatique), sans précision
G83.0	Diparésie et diploplégie des membres supérieurs	I63.0	Infarctus cérébral dû à une thrombose des artères précérébrales
G83.1	Monoploplégie d'un membre inférieur	I63.1	Infarctus cérébral dû à une embolie des artères précérébrales
G83.2	Monoparésie et monoploplégie d'un membre supérieur	I63.2	Infarctus cérébral dû à une occlusion ou sténose des artères précérébrales, de mécanisme non précisé
G83.3	Monoparésie et monoploplégie, sans précision	I63.3	Infarctus cérébral dû à une thrombose des artères cérébrales
G83.40	Syndrome de la queue de cheval complet	I63.4	Infarctus cérébral dû à une embolie des artères cérébrales
G83.41	Syndrome de la queue de cheval incomplet	I63.5	Infarctus cérébral dû à une occlusion ou sténose des artères cérébrales, de mécanisme non précisé
G83.49	Syndrome de la queue de cheval, non précisé	I63.6	Infarctus cérébral dû à une thrombose veineuse cérébrale, non pyogène
G83.5	Locked-in syndrome [syndrome de déafférentation motrice]	I63.8	Autres infarctus cérébraux
G83.8	Autres syndromes paralytiques précisés	I63.9	Infarctus cérébral, sans précision
G83.9	Syndrome paralytique, sans précision	I64	Accident vasculaire cérébral, non précisé comme étant hémorragique ou par infarctus
G90.08	Autre neuropathie autonome périphérique idiopathique	I65.0	Occlusion et sténose de l'artère vertébrale
G90.09	Neuropathie autonome périphérique idiopathique, non précisée	I65.1	Occlusion et sténose de l'artère basilaire
G90.1	Dysautonomie familiale [Riley-Day]	I65.2	Occlusion et sténose de l'artère carotide
G90.2	Syndrome de Claude Bernard-Horner	I65.3	Occlusion et sténose des artères précérébrales, multiples et bilatérales
G90.40	Dysrèflexie autonome manifestée par des crises hypertoniques	I65.8	Occlusion et sténose d'une autre artère précérébrale
G90.41	Dysrèflexie autonome manifestée par des crises de transpiration	I65.9	Occlusion et sténose d'une artère précérébrale, sans précision
G90.48	Autres dysrèflexies autonomes	I66.0	Occlusion et sténose de l'artère cérébrale moyenne
G90.49	Dysrèflexie autonome, non précisée	I66.1	Occlusion et sténose de l'artère cérébrale antérieure
G90.8	Autres affections du système nerveux autonome	I66.2	Occlusion et sténose de l'artère cérébrale postérieure
G90.9	Affection du système nerveux autonome, sans précision	I66.3	Occlusion et sténose des artères cérébelleuses
G92	Encéphalopathie toxique	I66.4	Occlusion et sténose des artères cérébrales, multiples et bilatérales
G93.0	Kystes cérébraux	I66.8	Occlusion et sténose d'une autre artère cérébrale
G93.1	Lésion cérébrale anoxique, non classée ailleurs	I66.9	Occlusion et sténose d'une artère cérébrale, sans précision
G93.2	Hypertension intracrânienne bénigne [hypertension intracrânienne idiopathique]	I67.10	Anévrisme cérébral (acquis)
G93.4	Encéphalopathie, sans précision		
G93.5	Compression du cerveau		
G93.6	Œdème cérébral		
G93.80	Syndrome apallique		
G93.88	Autres affections cérébrales précisées		
G93.9	Affection du cerveau, sans précision		
G95.0	Syringomyélie et syringobulbie		
G96.0	Écoulement de liquide céphalorachidien		
G96.1	Affection des méninges, non classée ailleurs		
G96.8	Autres affections précisées du système nerveux central		

I67.11	Fistule artérioveineuse cérébrale (acquise)	Q00.0	Anencéphalie
I67.2	Athérosclérose cérébrale	Q00.1	Cranio-rachischisis
I67.5	Maladie de Moyamoya	Q00.2	Iniencéphalie
I67.6	Thrombose non pyogène du système veineux intracrânien	Q01.0	Encéphalocèle frontale
I67.7	Artérite cérébrale, non classée ailleurs	Q01.1	Encéphalocèle naso-frontale
I67.80	Vasospasme au cours d'hémorragie sous-arachnoïdienne	Q01.2	Encéphalocèle occipitale
I67.88	Autres maladies cérébrovasculaires précisées	Q01.8	Encéphalocèle d'autres localisations
I67.9	Maladie cérébrovasculaire, sans précision	Q01.9	Encéphalocèle, sans précision
M21.33	Poignet ou pied tombant (acquis): Avant-bras cubitus articulation du poignet	Q02	Microcéphalie
M21.50	Main et pied bot(e) ou en griffe acquis(e): Sièges multiples	Q03.0	Malformations de l'aqueduc de Sylvius
M21.54	Main et pied bot(e) ou en griffe acquis(e): Main carpe	Q03.1	Atrésie des fentes de Luschka et du foramen de Magendie
M53.0	Syndrome cervico-céphalique	Q03.8	Autres hydrocéphalies congénitales
M53.1	Syndrome cervico-brachial	Q03.9	Hydrocéphalie congénitale, sans précision
M54.10	Radiculopathie: Localisations multiples de la colonne vertébrale	Q04.0	Malformations congénitales du corps calleux
M54.11	Radiculopathie: Région occipito-atloïdo-axoïdienne	Q04.1	Arhinencéphalie
M54.12	Radiculopathie: Région cervicale	Q04.2	Holoprosencéphalie
M54.13	Radiculopathie: Région cervico-dorsale	Q04.3	Autres anomalies localisées du développement de l'encéphale
M54.19	Radiculopathie: Localisation non précisée	Q04.4	Dysplasie du septum et des voies optiques
M79.20	Névrалgie et névrite, sans précision: Sièges multiples	Q04.5	Mégalencéphalie
M79.21	Névrалgie et névrite, sans précision: Région scapulaire	Q04.6	Kystes cérébraux congénitaux
M79.22	Névrалgie et névrite, sans précision: Bras humérus articulation du coude	Q04.8	Autres malformations congénitales précisées de l'encéphale
M79.23	Névrалgie et névrite, sans précision: Avant-bras cubitus articulation du poignet	Q04.9	Malformation congénitale de l'encéphale, sans précision
M79.24	Névrалgie et névrite, sans précision: Main carpe	Q05.0	Spina bifida cervical, avec hydrocéphalie
M79.25	Névrалgie et névrite, sans précision: Région pelvienne	Q05.1	Spina bifida thoracique, avec hydrocéphalie
M79.26	Névrалgie et névrite, sans précision: Jambe	Q05.2	Spina bifida lombaire, avec hydrocéphalie
M79.27	Névrалgie et névrite, sans précision: Cheville et métatarse	Q05.3	Spina bifida sacré, avec hydrocéphalie
M79.28	Névrалgie et névrite, sans précision: Autres	Q05.4	Spina bifida, avec hydrocéphalie, sans précision
M79.29	Névrалgie et névrite, sans précision: Localisations non précisées	Q05.5	Spina bifida cervical, sans hydrocéphalie
M89.00	Algoneurodystrophie: Sièges multiples	Q05.6	Spina bifida thoracique, sans hydrocéphalie
M89.01	Algoneurodystrophie: Région scapulaire	Q05.7	Spina bifida lombaire, sans hydrocéphalie
M89.02	Algoneurodystrophie: Bras humérus articulation du coude	Q05.8	Spina bifida sacré, sans hydrocéphalie
M89.03	Algoneurodystrophie: Avant-bras cubitus articulation du poignet	Q05.9	Spina bifida, sans précision
M89.04	Algoneurodystrophie: Main carpe	Q06.0	Amyélie
M89.05	Algoneurodystrophie: Région pelvienne	Q06.1	Hypoplasie et dysplasie de la moelle épinière
M89.06	Algoneurodystrophie: Jambe	Q06.2	Diastématomyélie
M89.07	Algoneurodystrophie: Cheville et métatarse	Q06.3	Autres malformations congénitales de la queue de cheval
M89.08	Algoneurodystrophie: Autres	Q06.4	Hydromyélie
M89.09	Algoneurodystrophie: Localisations non précisées	Q06.8	Autres malformations congénitales précisées de la moelle épinière
P11.3	Lésion du nerf facial due à un traumatisme obstétrical [nerf crânien VII]	Q06.9	Malformation congénitale de la moelle épinière, sans précision
P11.4	Lésion des autres nerfs crâniens due à un traumatisme obstétrical	Q07.0	Syndrome d'Arnold-Chiari
P14.0	Paralysie de Duchenne-Erb due à un traumatisme obstétrical	Q07.8	Autres malformations congénitales précisées du système nerveux
P14.1	Paralysie de Dejerine-Klumpke due à un traumatisme obstétrical	Q07.9	Malformation congénitale du système nerveux, sans précision
P14.2	Paralysie du nerf phrénique due à un traumatisme obstétrical	Q28.00	Anévrisme artérioveineux congénital des vaisseaux précérébraux
P14.3	Autres lésions du plexus brachial dues à un traumatisme obstétrical	Q28.01	Fistule artérioveineuse congénitale des vaisseaux précérébraux
P14.8	Lésions d'autres parties du système nerveux périphérique dues à un traumatisme obstétrical	Q28.08	Autres malformations artérioveineuses congénitales des vaisseaux précérébraux
P14.9	Lésion du système nerveux périphérique due à un traumatisme obstétrical, sans précision	Q28.09	Malformation artérioveineuse congénitale des vaisseaux précérébraux, non précisée
P21.0	Asphyxie obstétricale grave	Q28.10	Anévrisme congénital des vaisseaux précérébraux
P21.1	Asphyxie obstétricale légère ou modérée	Q28.11	Fistule congénitale des vaisseaux précérébraux
P21.9	Asphyxie obstétricale, sans précision	Q28.18	Autres malformations congénitales des vaisseaux précérébraux
P90	Convulsions du nouveau-né	Q28.19	Malformation congénitale des vaisseaux précérébraux, non précisée
P91.0	Ischémie cérébrale néonatale	Q28.20	Anévrisme artérioveineux congénital des vaisseaux cérébraux
P91.1	Kystes périventriculaires acquis du nouveau-né	Q28.21	Fistule artérioveineuse congénitale des vaisseaux cérébraux
P91.2	Leucomalacie cérébrale néonatale	Q28.28	Autres malformations artérioveineuses congénitales des vaisseaux cérébraux
P91.3	Irritabilité cérébrale du nouveau-né	Q28.29	Malformation artérioveineuse congénitale des vaisseaux cérébraux, non précisée
P91.4	Baisse de l'activité cérébrale du nouveau-né	Q28.30	Anévrisme congénital des vaisseaux cérébraux
P91.5	Coma du nouveau-né	Q28.31	Fistule congénitale des vaisseaux cérébraux
P91.6	Encéphalopathie anoxo-ischémique [hypoxique ischémique] du nouveau-né	Q28.38	Autres malformations congénitales des vaisseaux cérébraux
P91.80	Syndrome d'enfermement et syndrome apallique chez le nouveau-né	Q28.39	Malformation congénitale des vaisseaux cérébraux, non précisée
P91.88	Autres troubles cérébraux non précisés chez le nouveau-né	Q76.0	Spina bifida occulta
P91.9	Affection cérébrale du nouveau-né, sans précision	Q85.1	Sclérose tubéreuse
P94.0	Myasthénie transitoire néonatale		

diagnostic principal B17-2

A81.0	Maladie de Creutzfeldt-Jakob	G31.81	Cytopathie mitochondriale
A81.1	Panencéphalite sclérosante subaiguë	G31.82	Maladie à corps de Lewy
E75.2	Autres sphingolipidoses	G31.88	Autres maladies dégénératives du système nerveux précisées
G23.2	Atrophie multisystématisée de forme Parkinsonne [AMS-P]	G70.0	Myasthénie

diagnostic B17-3

S14.3 Lésion traumatique du plexus brachial

procédure B17-4

01.14.00↔	Biopsie du cerveau à ciel ouvert, SAP	01.25.99↔	Autre craniectomie, autre
01.14.10↔	Biopsie stéréotaxique du cerveau à ciel ouvert	02.93.00↔	Interventions sur ou avec électrode(s) d'un neurostimulateur intracrânien, SAP
01.14.99↔	Biopsie du cerveau à ciel ouvert, autre	02.93.09↔	Interventions sur ou avec électrode(s) d'un neurostimulateur intracrânien, autres
01.21↔	Incision et drainage de sinus crâniens	04.02↔	Section du nerf trijumeau
01.24.00↔	Autre craniotomie, SAP	04.03.00↔	Section ou écrasement d'autres nerfs crâniens et périphérique, SAP
01.24.10↔	Autre craniotomie avec décompression	04.03.10↔	Section ou écrasement du nerf acoustique
01.24.11↔	Autre craniotomie pour évacuation d'hématome épidural	04.03.11↔	Section ou écrasement de segment intracrânien d'autre nerf cérébral et ganglion nerveux
01.24.12↔	Autre craniotomie pour évacuation d'empyème épidural	04.03.20↔	Section ou écrasement de nerf cérébral extracrânien
01.24.13↔	Autre craniotomie, insertion de matériel alloplastique ou de réservoir médicamenteux dans les os crâniens ou l'espace épidural	04.03.30↔	Section ou écrasement du plexus brachial
01.24.14↔	Autre craniotomie, ablation de matériel alloplastique ou de réservoir médicamenteux des os crâniens ou de l'espace épidural	04.03.31↔	Section ou écrasement de nerf de l'épaule
01.24.15↔	Autre craniotomie, extraction de corps étranger des os crâniens ou de l'espace épidural	04.03.32↔	Section ou écrasement de nerf du bras et de la main
01.24.16↔	Autre craniotomie pour autre drainage de liquide épidural ou pour d'autres raisons	04.03.33↔	Section ou écrasement de nerf du tronc et du membre inférieur
01.24.20↔	Craniotomie, abord par la calotte crânienne, SAP	04.03.99↔	Section ou écrasement d'autres nerfs crâniens et périphériques, autre
01.24.21↔	Trépanation de la calotte crânienne comme voie d'abord	04.04.00↔	Autre incision de nerf crâniens et périphérique, SAP
01.24.22↔	Craniotomie stéréotaxique, abord par la calotte crânienne	04.04.10↔	Autre incision du nerf acoustique
01.24.29↔	Craniotomie, abord par la calotte crânienne, autre	04.04.11↔	Autre incision de segment intracrânien d'autre nerf cérébral et ganglion nerveux
01.24.30↔	Abord de la base du crâne, SAP	04.04.20↔	Autre incision de nerf cérébral extracrânien
01.24.31↔	Abord de la base du crâne, voie transorale	04.04.30↔	Autre incision du plexus brachial
01.24.32↔	Abord de la base du crâne, voie transorale, avec division du voile du palais	04.04.31↔	Autre incision de nerf de l'épaule
01.24.33↔	Abord de la base du crâne, voie transorale, avec division du voile du palais ainsi que du palais osseux	04.04.32↔	Autre incision de nerf du bras et de la main
01.24.34↔	Abord de la base du crâne, voie transsphénoïdale	04.04.33↔	Autre incision de nerf du tronc et du membre inférieur
01.24.35↔	Abord de la base du crâne, voie transethmoïdale	04.04.99↔	Autre incision de nerf crâniens et périphérique, autre
01.24.36↔	Abord de la base du crâne, voie transmastoiïdienne	04.05.00↔	Excision et destruction de ganglion de Gasser, SAP
01.24.37↔	Abord de la base du crâne, voie translabyrinthique	04.05.10↔	Excision de ganglion de Gasser
01.24.38↔	Abord de la base du crâne, voie transpyramidale	04.05.20↔	Destruction de ganglion de Gasser
01.24.39↔	Abord de la base du crâne, autre	04.05.99↔	Excision et destruction de ganglion de Gasser, autre
01.24.3a↔	Abord de la base du crâne, voie transcondyloïde	04.06.00↔	Autre excision de ganglion de nerf crâniens ou périphérique, SAP
01.24.3b↔	Abord de la base du crâne, voie transorbitaire	04.06.10↔	Excision de ganglion intracrânien
01.24.3c↔	Abord de la base du crâne, avec ostéotomie type Le Fort I	04.06.20↔	Excision d'autre ganglion périphérique
01.24.3d↔	Abord de la base du crâne, voie transnasale-transcribriforme	04.06.99↔	Autre excision de ganglion de nerf crâniens ou périphérique, autre
01.24.3e↔	Abord de la base du crâne, voie transnasale-transclivale	04.07.00↔	Autre excision ou avulsion de nerf crâniens et périphérique, SAP
01.24.3f↔	Abord de la base du crâne, voie transorale-transclivale	04.07.10↔	Excision (prélèvement) de nerf pour greffe
01.24.3g↔	Abord de la base du crâne, voie transnasale-transptérygoïdienne	04.07.11↔	Ablation de greffon nerveux
01.24.99↔	Autre craniotomie, autre	04.07.20↔	Autre excision ou avulsion de nerf intracrânien
01.25.00↔	Autre craniectomie, SAP	04.07.30↔	Autre excision ou avulsion de nerf cérébral extracrânien
01.25.10↔	Autre craniectomie avec décompression	04.07.40↔	Autre excision ou avulsion du plexus brachial
01.25.11↔	Autre craniectomie pour évacuation d'hématome épidural	04.07.41↔	Autre excision ou avulsion de nerf de l'épaule
01.25.12↔	Autre craniectomie pour évacuation d'empyème épidural	04.07.42↔	Autre excision ou avulsion de nerf du bras et de la main
01.25.13↔	Autre craniectomie, extraction de corps étranger des os crâniens ou de l'espace épidural	04.07.43↔	Autre excision ou avulsion de nerf du tronc et du membre inférieur
01.25.14↔	Autre craniectomie, insertion de matériel alloplastique ou de réservoir médicamenteux dans les os crâniens ou l'espace épidural	04.07.99↔	Autre excision ou avulsion de nerf crâniens et périphérique, autre
01.25.19↔	Autre craniectomie pour drainage de liquide épidural ou pour d'autres raisons	04.08.00↔	Fenestration des gaines du nerf optique, SAP
01.25.20↔	Autre craniectomie, recraniectomie avec mise en place de drain	04.08.10↔	Autres opérations du nerf optique
01.25.21↔	Autre craniotomie, recraniectomie pour ablation de matériel alloplastique ou de réservoir médicamenteux des os crâniens ou de l'espace épidural	04.08.99↔	Fenestration des gaines du nerf optique, autre
		04.11.00↔	Biopsie fermée [percutanée] [à l'aiguille] de nerf et ganglion crâniens ou périphérique, SAP
		04.11.10↔	Biopsie fermée [percutanée] [à l'aiguille] de nerf cérébral intracrânien
		04.11.20↔	Biopsie fermée [percutanée] [à l'aiguille] de nerf cérébral extracrânien

04.12.00↔	Biopsie ouverte de nerf et ganglion crânien ou périphérique, SAP	04.42.00↔	Autre décompression de nerf crânien, SAP
04.12.10↔	Biopsie ouverte de nerf crânien intracrânien	04.42.10↔	Autre décompression intracrânienne de nerf crânien
04.12.20↔	Biopsie ouverte de nerf crânien extracrânien	04.42.20↔	Autre décompression extracrânienne de nerf crânien
04.12.30↔	Biopsie ouverte du plexus brachial	04.42.99↔	Autre décompression de nerf crânien, autre
04.12.31↔	Biopsie ouverte de nerf de l'épaule	04.49.00↔	Autre lyse d'adhérences ou décompression de nerf ou de ganglion périphérique, SAP
04.12.32↔	Biopsie ouverte de nerf du bras et de la main	04.49.10↔	Autre lyse d'adhérences ou décompression du plexus brachial
04.12.33↔	Biopsie ouverte de nerf du tronc	04.49.11↔	Autre lyse d'adhérences ou décompression de nerf de l'épaule
04.12.34↔	Biopsie ouverte de nerf du plexus lombo-sacré	04.49.12↔	Autre lyse d'adhérences ou décompression de nerf du bras
04.12.35↔	Biopsie ouverte de nerf du membre inférieur	04.49.13↔	Autre lyse d'adhérences ou décompression de nerf de la main
04.12.99↔	Biopsie ouverte de nerf et ganglion crânien ou périphérique, autre	04.49.14↔	Autre lyse d'adhérences ou décompression du plexus lombo-sacré, de l'aîne et du plancher pelvien
04.2x.00↔	Destruction de nerf et ganglion crânien et périphérique, SAP	04.49.15↔	Autre lyse d'adhérences ou décompression de nerf de la jambe
04.2x.10↔	Destruction de nerf et ganglion intracrânien	04.49.16↔	Autre lyse d'adhérences ou décompression de nerf du pied
04.2x.20↔	Destruction de nerf crânien extracrânien	04.49.99↔	Autre lyse d'adhérences ou décompression d'autre nerf ou de ganglion périphérique, autre
04.2x.30↔	Destruction du plexus brachial	04.51.00↔	Grefe de nerf crânien ou périphérique, SAP
04.2x.31↔	Destruction de nerf de l'épaule	04.51.09↔	Grefe de nerf crânien ou périphérique, autre
04.2x.32↔	Destruction de nerf du bras et de la main	04.51.10↔	Grefe de nerf cérébral extracrânien
04.2x.33↔	Destruction de nerf du tronc et du plexus lombo-sacré	04.51.11↔	Grefe de plexus brachial et de nerf de l'épaule
04.2x.34↔	Destruction de nerf de la jambe et du pied	04.51.12↔	Grefe de nerf du bras et de la main
04.2x.39↔	Destruction d'autre nerf et ganglion périphérique	04.51.13↔	Grefe de nerf du tronc et du membre inférieur
04.2x.99↔	Destruction de nerf et ganglion crânien et périphérique, autre	04.51.19↔	Grefe d'autre nerf crânien ou périphérique
04.3x.00↔	Suture de nerf crânien et périphérique, SAP	04.6x.00↔	Transposition de nerf crânien et périphérique, SAP
04.3x.10↔	Suture épineurale de nerf cérébral extracrânien, suture primaire	04.6x.10↔	Transposition de nerf cérébral extracrânien avec suture épineurale primaire
04.3x.11↔	Suture épineurale du plexus brachial, suture primaire	04.6x.11↔	Transposition de nerf cérébral extracrânien avec suture épineurale secondaire
04.3x.12↔	Suture épineurale de nerf de l'épaule, suture primaire	04.6x.12↔	Transposition de nerf cérébral extracrânien avec suture interfasciculaire primaire et secondaire
04.3x.13↔	Suture épineurale de nerf du bras, suture primaire	04.6x.20↔	Transposition du plexus brachial avec suture épineurale primaire
04.3x.14↔	Suture épineurale de nerf de la main, suture primaire	04.6x.21↔	Transposition du plexus brachial avec suture épineurale secondaire
04.3x.15↔	Suture épineurale de nerf du tronc, suture primaire	04.6x.22↔	Transposition du plexus brachial avec suture interfasciculaire primaire
04.3x.16↔	Suture épineurale de nerf de la jambe (plexus lombo-sacré, aîne et plancher pelvien), suture primaire	04.6x.23↔	Transposition du plexus brachial avec suture interfasciculaire secondaire
04.3x.17↔	Suture épineurale de nerf du pied, suture primaire	04.6x.30↔	Transposition de nerf de l'épaule avec suture épineurale primaire et secondaire
04.3x.19↔	Suture épineurale d'autre nerf crânien ou périphérique, suture primaire	04.6x.31↔	Transposition de nerf de l'épaule avec suture interfasciculaire primaire et secondaire
04.3x.20↔	Suture épineurale de nerf cérébral extracrânien, suture secondaire	04.6x.40↔	Transposition de nerf du bras avec suture épineurale primaire
04.3x.21↔	Suture épineurale du plexus brachial, suture secondaire	04.6x.41↔	Transposition de nerf du bras avec suture épineurale secondaire
04.3x.22↔	Suture épineurale de nerf de l'épaule, suture secondaire	04.6x.42↔	Transposition de nerf du bras avec suture interfasciculaire primaire
04.3x.23↔	Suture épineurale de nerf du bras, suture secondaire	04.6x.43↔	Transposition de nerf du bras avec suture interfasciculaire secondaire
04.3x.24↔	Suture épineurale de nerf de la main, suture secondaire	04.6x.50↔	Transposition de nerf du tronc et du membre inférieur avec suture épineurale primaire et secondaire
04.3x.25↔	Suture épineurale de nerf du tronc, suture secondaire	04.6x.51↔	Transposition de nerf du tronc et du membre inférieur avec suture interfasciculaire primaire et secondaire
04.3x.26↔	Suture épineurale de nerf de la jambe (plexus lombo-sacré, aîne et plancher pelvien), suture secondaire	04.6x.60↔	Transposition de nerf de la main avec suture interfasciculaire primaire et secondaire
04.3x.27↔	Suture épineurale de nerf du pied, suture secondaire	04.6x.70↔	Transposition avec neurolyse et décompression d'un nerf cérébral extracrânien
04.3x.29↔	Suture épineurale d'autre nerf crânien ou périphérique, suture secondaire	04.6x.71↔	Transposition avec neurolyse et décompression du plexus brachial ou d'un nerf de l'épaule
04.3x.30↔	Suture interfasciculaire de nerf cérébral extracrânien, suture primaire	04.6x.72↔	Transposition avec neurolyse et décompression d'un nerf du bras
04.3x.31↔	Suture interfasciculaire du plexus brachial, suture primaire	04.6x.73↔	Transposition avec neurolyse et décompression d'un nerf de la main
04.3x.32↔	Suture interfasciculaire de nerf de l'épaule, suture primaire	04.6x.74↔	Transposition avec neurolyse et décompression d'un nerf du tronc et du membre inférieur
04.3x.33↔	Suture interfasciculaire de nerf du bras, suture primaire	04.6x.75↔	Transposition d'autre nerf crânien et périphérique
04.3x.34↔	Suture interfasciculaire de nerf de la main, suture primaire	04.6x.99↔	Transposition de nerf crânien et périphérique, autre
04.3x.35↔	Suture interfasciculaire de nerf du tronc, suture primaire	04.71↔	Anastomose entre nerfs hypoglosse et facial
04.3x.36↔	Suture interfasciculaire de nerf de la jambe (plexus lombo-sacré, aîne et plancher pelvien), suture primaire	04.72↔	Anastomose entre nerfs accessoire et facial
04.3x.37↔	Suture interfasciculaire de nerf du pied, suture primaire	04.73↔	Anastomose entre nerfs accessoire et hypoglosse
04.3x.39↔	Suture interfasciculaire d'autre nerf crânien ou périphérique, suture primaire	04.74.00↔	Autre anastomose de nerf crânien ou périphérique, SAP
04.3x.40↔	Suture interfasciculaire de nerf cérébral extracrânien, suture secondaire	04.74.10↔	Anastomose nerveuse facio-faciale
04.3x.41↔	Suture interfasciculaire du plexus brachial, suture secondaire	04.74.11↔	Anastomose entre nerf intercostal et interfasciculaire
04.3x.42↔	Suture interfasciculaire de nerf de l'épaule, suture secondaire	04.74.99↔	Autre anastomose de nerf crânien ou périphérique, autre
04.3x.43↔	Suture interfasciculaire de nerf du bras, suture secondaire		
04.3x.44↔	Suture interfasciculaire de nerf de la main, suture secondaire		
04.3x.45↔	Suture interfasciculaire de nerf du tronc, suture secondaire		
04.3x.46↔	Suture interfasciculaire de nerf de la jambe (plexus lombo-sacré, aîne et plancher pelvien), suture secondaire		
04.3x.47↔	Suture interfasciculaire de nerf du pied, suture secondaire		
04.3x.49↔	Suture interfasciculaire d'autre nerf crânien ou périphérique, suture secondaire		
04.3x.99↔	Suture de nerf crânien et périphérique, autre		

04.75↔	Révision de réparation antérieure de nerf crânien et périphérique	04.94.13↔	Révision sans remplacement d'électrode(s) de neurostimulateur périphérique, électrode à plaque, système à une électrode
04.76↔	Réparation de traumatisme ancien de nerf crânien et périphérique	04.94.14↔	Révision sans remplacement d'électrode(s) de neurostimulateur périphérique, électrode à plaque, système à plusieurs électrodes
04.79.10↔	Transplantation et transposition de nerf cérébral extracrânien, avec suture épineurale	04.94.15↔	Révision sans remplacement d'une électrode de stimulation du nerf vague
04.79.11↔	Transplantation et transposition du plexus brachial, avec suture épineurale	04.94.99↔	Révision sans remplacement d'électrode(s) de neurostimulateur périphérique, autre
04.79.12↔	Transplantation et transposition de nerf de l'épaule, avec suture épineurale	04.99.00↔	Autre opération de nerf crânien et périphérique, SAP
04.79.13↔	Transplantation et transposition de nerf du bras et de la main, avec suture épineurale	04.99.10↔	Implantation ou remplacement de neuroprothèse périphérique
04.79.14↔	Transplantation et transposition de nerf du tronc et du membre inférieur, avec suture épineurale	04.99.11↔	Révision sans remplacement de neuroprothèse périphérique
04.79.19↔	Transplantation et transposition d'autre nerf, avec suture épineurale	04.99.12↔	Ablation de neuroprothèse périphérique
04.79.20↔	Transplantation et transposition de nerf avec suture interfasciculaire	04.99.99↔	Autre opération de nerf crânien et périphérique, autre
04.79.21↔	Transplantation et transposition de nerf cérébral extracrânien, avec suture interfasciculaire	05.0↔	Section de nerf ou de ganglion sympathique
04.79.22↔	Transplantation et transposition du plexus brachial, avec suture interfasciculaire	05.11↔	Biopsie de nerf ou de ganglion sympathique
04.79.23↔	Transplantation et transposition de nerf de l'épaule, avec suture interfasciculaire	05.21↔	Excision de ganglion sphénoopalatin
04.79.24↔	Transplantation et transposition de nerf du bras et de la main, avec suture interfasciculaire	05.22↔	Sympathectomie cervicale
04.79.25↔	Transplantation et transposition de nerf du tronc et du membre inférieur, avec suture interfasciculaire	05.23↔	Sympathectomie lombaire
04.79.29↔	Transplantation et transposition d'autre nerf, avec suture interfasciculaire	05.24↔	Sympathectomie présacrée
04.79.99↔	Autre plastie de nerf, autre	05.25↔	Sympathectomie périartérielle
04.92.00↔	Implantation ou remplacement d'électrode(s) de neurostimulateur périphérique, SAP	05.26↔	Sympathectomie thoracique
04.92.10↔	Implantation ou remplacement d'électrode(s) de neurostimulateur périphérique temporaire, système à une électrode, test de stimulation	05.29↔	Autre sympathectomie et excision de ganglion
04.92.11↔	Implantation ou remplacement d'électrode(s) de neurostimulateur périphérique temporaire, système à plusieurs électrodes, test de stimulation	05.81↔	Réparation de nerf ou de ganglion sympathique
04.92.20↔	Implantation ou remplacement d'électrode(s) de neurostimulateur périphérique permanent par voie percutanée, électrode en baguette, système à une électrode	05.89↔	Autres opérations de nerf ou de ganglion sympathique
04.92.21↔	Implantation ou remplacement d'électrode(s) de neurostimulateur périphérique permanent par voie percutanée, électrode en baguette, système à plusieurs électrodes	05.9↔	Autres opérations du système nerveux
04.92.30↔	Implantation ou remplacement par voie chirurgicale ouverte d'électrode(s) de neurostimulateur périphérique permanent, électrode à plaque, système à une électrode	07.80↔	Thymectomie, SAP
04.92.31↔	Implantation ou remplacement par voie chirurgicale ouverte d'électrode(s) de neurostimulateur périphérique permanent, électrode à plaque, système à plusieurs électrodes	07.81↔	Autre excision partielle du thymus
04.92.40↔	Implantation ou remplacement d'une électrode pour stimulation du nerf vague	07.82↔	Autre excision totale du thymus
04.92.99↔	Implantation ou remplacement d'électrode(s) de neurostimulateur périphérique, autre	07.83↔	Excision partielle du thymus par voie thoracoscopique
04.93.00↔	Ablation d'électrode(s) de neurostimulateur périphérique, SAP	07.84↔	Excision totale du thymus par voie thoracoscopique
04.93.10↔	Ablation d'électrode(s) de neurostimulateur périphérique, électrode en baguette, système à une électrode	08.22↔	Excision d'autre lésion mineure de paupière
04.93.11↔	Ablation d'électrode(s) de neurostimulateur périphérique, électrode en baguette, système à plusieurs électrodes	08.23↔	Excision de lésion majeure de paupière, épaisseur partielle
04.93.20↔	Ablation d'électrode(s) de neurostimulateur périphérique, électrode à plaque, système à une électrode	08.24↔	Excision de lésion majeure de paupière, épaisseur transfixiante
04.93.21↔	Ablation d'électrode(s) de neurostimulateur périphérique, électrode à plaque, système à plusieurs électrodes	08.51↔	Canthotomie
04.93.40↔	Enlèvement d'électrode du nerf vague	08.52↔	Blépharorrhaphie
04.93.99↔	Ablation d'électrode(s) de neurostimulateur périphérique, autre	08.59.00↔	Autre ajustement de position de paupière, SAP
04.94.10↔	Révision sans remplacement d'électrode(s) de neurostimulateur périphérique, SAP	08.59.10↔	Canthoplastie, SAP
04.94.11↔	Révision sans remplacement d'électrode(s) de neurostimulateur périphérique, électrode en baguette, système à une électrode	08.59.11↔	Canthopexie
04.94.12↔	Révision sans remplacement d'électrode(s) de neurostimulateur périphérique, électrode en baguette, système à plusieurs électrodes	08.59.12↔	Correction chirurgicale de l'épicanthus
		08.59.99↔	Autre ajustement de position de paupière, autre
		08.89.10↔	Réparation de paupière, angle palpébral interne ou externe
		08.89.11↔	Réparation de paupière par suspension du sourcil
		08.89.12↔	Réparation de paupière par résection d'un prolapsus de graisse orbitaire
		08.89.13↔	Réparation de paupière par surfaçage au laser
		08.89.14↔	Réparation de paupière par autre technique d'allongement de la paupière supérieure
		08.89.15↔	Réparation de paupière par allongement de la paupière inférieure
		08.89.99↔	Autre réparation de paupière, autre
		18.21↔	Excision de fistule préauriculaire ou de sinus préauriculaire
		18.29.00↔	Excision ou destruction d'autre lésion de l'oreille externe, SAP
		18.29.01↔	Destruction de lésion de l'oreille externe ou du conduit auditif externe
		18.29.12↔	Excision d'autre lésion de l'oreille externe ou du conduit auditif externe
		18.29.99↔	Excision ou destruction d'autre lésion de l'oreille externe, autre
		18.31↔	Excision radicale de lésion de l'oreille externe
		18.39.12↔	Résection du pavillon, totale
		18.39.19↔	Autre résection du pavillon, autre
		21.32↔	Excision et destruction locale d'autre lésion du nez
		21.4x.00↔	Résection du nez, SAP
		21.4x.12↔	Résection du nez, partielle
		21.4x.22↔	Résection du nez, subtotal
		21.4x.32↔	Résection du nez, totale
		21.4x.99↔	Résection du nez, autre
		27.56.10↔	Grefe de peau d'épaisseur partielle de la lèvre et de la bouche, non étendue
		27.56.20↔	Grefe de peau d'épaisseur partielle de la lèvre et de la bouche, étendue
		27.56.30↔	Hétéogrefe de peau à la lèvre, non étendue

27.56.40↔	Hétérogreffe de peau à la lèvre, étendue	38.86.00↔	Autre occlusion chirurgicale d'artères abdominales, SAP
27.56.50↔	Homogreffe de peau à la lèvre, non étendue	38.86.10↔	Autre occlusion chirurgicale d'artères viscérales, SAP
27.56.60↔	Homogreffe de peau à la lèvre, étendue	38.86.11↔	Autre occlusion chirurgicale du tronc coeliaque
27.56.99↔	Autre greffe de peau de la lèvre et de la bouche, autre	38.86.12↔	Autre occlusion chirurgicale de l'artère gastrique
29.92↔	Section du nerf glossopharyngien	38.86.13↔	Autre occlusion chirurgicale de l'artère hépatique
31.91↔	Section de nerf laryngé	38.86.14↔	Autre occlusion chirurgicale de l'artère splénique
33.31↔	Destruction du nerf phrénique pour collapsothérapie du poumon	38.86.15↔	Autre occlusion chirurgicale de l'artère rénale
34.06↔	Drainage de la cavité pleurale par voie thoroscopique	38.86.16↔	Autre occlusion chirurgicale de l'artère mésentérique
34.21.00↔	Thoracoscopie transpleurale, SAP	38.86.17↔	Autre occlusion chirurgicale de l'artère iliaque
34.21.10↔	Thoracoscopie transpleurale, première intervention	38.86.19↔	Autre occlusion chirurgicale d'artères viscérales, autre
34.21.20↔	Thoracoscopie transpleurale, réintervention	38.86.99↔	Autre occlusion chirurgicale d'artères abdominales, autre
34.21.99↔	Thoracoscopie transpleurale, autre	38.87.00↔	Autre occlusion chirurgicale de veines abdominales, SAP
34.23.20↔	Biopsie ouverte de la paroi thoracique	38.87.10↔	Autre occlusion chirurgicale de veines abdominales profondes, SAP
38.06.00↔	Incision d'artères abdominales, SAP	38.87.11↔	Autre occlusion chirurgicale de la veine cave inférieure
38.06.10↔	Incision d'artères viscérales, SAP	38.87.12↔	Autre occlusion chirurgicale des veines iliaques commune et interne
38.06.11↔	Incision du tronc coeliaque	38.87.19↔	Autre occlusion chirurgicale de veines abdominales profondes, autre
38.06.12↔	Incision de l'artère gastrique	38.87.99↔	Autre occlusion chirurgicale de veines abdominales, autre
38.06.13↔	Incision de l'artère hépatique	39.50.00↔	Angioplastie ou athérectomie d'autre(s) vaisseau(x) non-coronaire(s), SAP
38.06.14↔	Incision de l'artère splénique	39.50.10↔	Angioplastie ou athérectomie d'autre(s) vaisseau(x) non-coronaire(s) par ballonnet, SAP
38.06.15↔	Incision de l'artère rénale	39.50.11↔	Angioplastie ou athérectomie d'autre(s) vaisseau(x) non-coronaire(s) par ballonnet simple
38.06.16↔	Incision de l'artère mésentérique	39.50.12↔	Angioplastie ou athérectomie d'autre(s) vaisseau(x) non-coronaire(s) par ballonnet à lames
38.06.17↔	Incision de l'artère lombaire	39.50.13↔	Angioplastie ou athérectomie d'autre(s) vaisseau(x) non-coronaire(s) par ballonnet de cryoplastie
38.06.18↔	Incision de l'artère iliaque	39.50.14↔	Angioplastie ou athérectomie d'autre(s) vaisseau(x) non-coronaire(s) par ballonnet à élution médicamenteuse
38.06.19↔	Incision d'artères viscérales, autre	39.50.19↔	Angioplastie ou athérectomie d'autre(s) vaisseau(x) non-coronaire(s) par autre ballonnet
38.06.99↔	Incision d'artères abdominales, autre	39.50.20↔	Angioplastie par laser à lame d'autre(s) vaisseau(x) non-coronaire(s)
38.11↔	Endartériectomie de vaisseaux intracrâniens	39.50.21↔	Angioplastie, thrombectomie d'autre(s) vaisseau(x) non-coronaire(s)
38.21↔	Biopsie de vaisseau sanguin	39.50.99↔	Angioplastie ou athérectomie d'autre(s) vaisseau(x) non-coronaire(s), autre
38.42↔	Résection d'autres vaisseaux de la tête et du cou, avec remplacement	39.59.10↔	Transposition d'artères, SAP
38.66.00↔	Autre excision d'artères abdominales, SAP	39.59.30↔	Autre réparation de vaisseaux de la tête et du cou, SAP
38.66.10↔	Autre excision d'artères viscérales, SAP	39.59.31↔	Autre réparation de vaisseaux intracrâniens
38.66.11↔	Autre excision du tronc coeliaque	39.59.32↔	Autre réparation d'artère vertébrale extracrânienne
38.66.12↔	Autre excision de l'artère gastrique	39.59.33↔	Autre réparation d'artères extracrâniennes de la tête et du cou, autre
38.66.13↔	Autre excision de l'artère hépatique	39.59.34↔	Autre réparation de la veine jugulaire
38.66.14↔	Autre excision de l'artère splénique	39.59.39↔	Autre réparation de vaisseaux de la tête et du cou, autre
38.66.15↔	Autre excision de l'artère rénale	39.59.40↔	Autre réparation de vaisseaux de membre supérieur, SAP
38.66.16↔	Autre excision de l'artère mésentérique	39.59.41↔	Autre réparation d'artères de membre supérieur
38.66.17↔	Autre excision de l'artère lombaire	39.59.42↔	Autre réparation de la veine sous-clavière, de la veine axillaire et de la veine brachio-céphalique
38.66.18↔	Autre excision de l'artère iliaque	39.59.48↔	Autre réparation d'autres veines profondes du membre supérieur
38.66.19↔	Autre excision d'artères viscérales, autre	39.59.49↔	Autre réparation de vaisseaux de membre supérieur, autre
38.66.99↔	Autre excision d'artères abdominales, autre	39.59.50↔	Autre réparation de vaisseaux thoraciques, SAP
38.82.00↔	Autre occlusion chirurgicale de vaisseaux de la tête et du cou, SAP	39.59.51↔	Autre réparation de l'aorte thoracique
38.82.10↔	Autre occlusion chirurgicale d'artères extracrâniennes de la tête et du cou	39.59.52↔	Autre réparation de l'artère pulmonaire
38.82.20↔	Autre occlusion chirurgicale de veines extracrâniennes de la tête et du cou, SAP	39.59.53↔	Autre réparation d'artères thoraciques, autre
38.82.21↔	Autre occlusion chirurgicale de la veine jugulaire	39.59.54↔	Autre réparation de la veine pulmonaire
38.82.22↔	Autre occlusion chirurgicale d'autres veines extracrâniennes profondes de la tête et du cou	39.59.55↔	Autre réparation de la veine cave supérieure
38.82.29↔	Autre occlusion chirurgicale de veines extracrâniennes de la tête et du cou, autre	39.59.59↔	Autre réparation de vaisseaux thoraciques, autre
38.82.99↔	Autre occlusion chirurgicale de vaisseaux de la tête et du cou, autre	39.59.60↔	Autre réparation d'artères abdominales, SAP
38.84.31↔	Ligature du canal artériel persistant	39.59.61↔	Autre réparation de l'aorte abdominale
38.85.00↔	Autre occlusion chirurgicale d'autres vaisseaux thoraciques, SAP	39.59.62↔	Autre réparation du tronc coeliaque
38.85.10↔	Autre occlusion chirurgicale d'autres artères thoraciques, SAP	39.59.63↔	Autre réparation de l'artère gastrique
38.85.11↔	Autre occlusion chirurgicale de l'artère sous-clavière	39.59.64↔	Autre réparation de l'artère hépatique
38.85.12↔	Autre occlusion chirurgicale de l'artère pulmonaire	39.59.65↔	Autre réparation de l'artère splénique
38.85.13↔	Autre occlusion chirurgicale du tronc brachio-céphalique	39.59.66↔	Autre réparation de l'artère rénale
38.85.19↔	Autre occlusion chirurgicale d'autres artères thoraciques, autre	39.59.67↔	Autre réparation de l'artère mésentérique
38.85.20↔	Autre occlusion chirurgicale de veines thoraciques, SAP	39.59.68↔	Autre réparation de l'artère iliaque
38.85.21↔	Autre occlusion chirurgicale de la veine cave supérieure		
38.85.22↔	Autre occlusion chirurgicale de la veine pulmonaire		
38.85.23↔	Autre occlusion chirurgicale de la veine sous-clavière		
38.85.28↔	Autre occlusion chirurgicale d'autres veines thoraciques profondes		
38.85.29↔	Autre occlusion chirurgicale de veines thoraciques, autre		
38.85.99↔	Autre occlusion chirurgicale d'autres vaisseaux thoraciques, autre		

39.59.69↔	Autre réparation d'artères abdominales, autre	77.47.00↔	Biopsie osseuse, tibia et péroné, SAP
39.59.70↔	Autre réparation de veines abdominales, SAP	77.47.20↔	Biopsie osseuse, tibia et péroné, biopsie ouverte
39.59.71↔	Autre réparation de la veine cave inférieure	77.47.99↔	Biopsie osseuse, tibia et péroné, autre
39.59.72↔	Autre réparation de la veine iliaque	77.48.00↔	Biopsie osseuse, os du tarse et du métatarse, SAP
39.59.79↔	Autre réparation de veines abdominales, autre	77.48.20↔	Biopsie osseuse, os du tarse et du métatarse, biopsie ouverte
39.59.80↔	Autre réparation de vaisseaux de membre inférieur, SAP	77.48.99↔	Biopsie osseuse, os du tarse et du métatarse, autre
39.59.81↔	Autre réparation d'artères de membre inférieur	77.49.00↔	Biopsie osseuse, autre site spécifié, sauf os de la face, SAP
39.59.82↔	Autre réparation de la veine fémorale	77.49.21↔	Biopsie osseuse, autre site spécifié, sauf os de la face, biopsie osseuse de la colonne vertébrale, biopsie ouverte
39.59.83↔	Autre réparation de la veine poplitée	77.49.41↔	Biopsie osseuse, autre site spécifié, sauf os de la face, biopsie osseuse de phalanges du pied, biopsie ouverte
39.59.88↔	Autre réparation d'autres veines profondes du membre inférieur	77.49.91↔	Biopsie osseuse, autre site spécifié, sauf os de la face, biopsie ouverte
39.59.89↔	Autre réparation de vaisseaux de membre inférieur, autre	77.49.99↔	Biopsie osseuse, autre site spécifié, sauf os de la face, autre
39.59.90↔	Autre réparation de vaisseau, plastie de valves veineuses	77.61.11↔	Excision locale de lésion ou de tissu osseux, côte
39.75.11↔	Intervention vasculaire transluminale percutanée, autres vaisseaux, thrombectomie à lame rotative	77.61.12↔	Excision locale de lésion ou de tissu osseux, sternum
39.8x.00↔	Opération du corps carotidien, du sinus carotidien et d'autres corps vasculaires, SAP	77.81.11↔	Autre ostectomie partielle, côte
39.8x.10↔	Exploration du corps carotidien et d'autres corps vasculaires	77.81.12↔	Autre ostectomie partielle, sternum
39.8x.11↔	Excision du corps carotidien et d'autres corps vasculaires	79.24↔	Réduction ouverte de fracture sans fixation interne, phalange de la main
39.8x.20↔	Implantation ou remplacement de générateur d'impulsions pour activation du baroréflexe	80.81.00↔	Autre excision ou destruction locale de lésion articulaire, ceinture scapulaire et épaule, SAP
39.8x.21↔	Révision sans remplacement de générateur d'impulsions pour activation du baroréflexe	80.81.10↔	Débridement de l'articulation glénohumérale
39.8x.22↔	Ablation de générateur d'impulsions pour activation du baroréflexe	80.81.11↔	Excision de kyste de l'articulation glénohumérale
39.8x.30↔	Implantation ou remplacement d'électrode(s) pour activation du baroréflexe	80.81.19↔	Autre excision ou destruction locale de lésion de l'articulation glénohumérale
39.8x.31↔	Révision sans remplacement d'électrode(s) pour activation du baroréflexe	80.81.20↔	Débridement de l'articulation acromio-claviculaire
39.8x.32↔	Ablation d'électrode(s) pour activation du baroréflexe	80.81.21↔	Excision de kyste de l'articulation acromio-claviculaire
39.8x.99↔	Opération du corps carotidien, du sinus carotidien et d'autres corps vasculaires, autre	80.81.29↔	Autre excision ou destruction locale de lésion de l'articulation acromio-claviculaire
39.99.10↔	Aortopexie	80.81.99↔	Autre excision ou destruction locale de lésion articulaire, ceinture scapulaire et épaule, autre
39.99.20↔	Opérations d'anomalies vasculaires congénitales, SAP	80.82.00↔	Autre excision ou destruction locale de lésion articulaire, coude, SAP
39.99.22↔	Opérations d'anomalie congénitale de l'artère ou de la veine pulmonaire ou d'une artère sous-clavière droite rétro-œsophagienne (arteria lusoria)	80.82.10↔	Excision ou destruction locale de lésion articulaire du coude sous arthroscopie
39.99.23↔	Opérations d'anomalies congénitales de la veine cave	80.82.11↔	Débridement de l'articulation du coude
39.99.24↔	Opération et unifocalisation de vaisseaux collatéraux congénitaux	80.82.12↔	Excision de kyste de l'articulation du coude
39.99.30↔	Fermeture par cathéter du canal artériel de Botal, SAP	80.82.99↔	Autre excision ou destruction locale de lésion articulaire, coude, autre
39.99.31↔	Fermeture par cathéter du canal artériel de Botal, avec coil	80.83.00↔	Autre excision ou destruction locale de lésion articulaire, poignet, SAP
39.99.32↔	Fermeture par cathéter du canal artériel de Botal, avec obturateur d'Amplatz	80.83.10↔	Excision ou destruction locale de lésion articulaire du poignet sous arthroscopie
39.99.38↔	Fermeture par cathéter du canal artériel de Botal, autre	80.83.11↔	Débridement de l'articulation du poignet
39.99.39↔	Opérations d'autres anomalies vasculaires congénitales	80.83.12↔	Excision de kyste de l'articulation du poignet
40.11.10↔	Biopsie ouverte (par incision) de ganglion lymphatique médiastinal, para-aortique, iliaque ou pelvien	80.83.99↔	Autre excision ou destruction locale de lésion articulaire, poignet, autre
40.11.11↔	Biopsie ouverte (par incision) de ganglion lymphatique cervical, supraclaviculaire, axillaire ou inguinal	80.85.00↔	Autre excision ou destruction locale de lésion articulaire, hanche, SAP
44.01↔	Vagotomie tronculaire	80.85.10↔	Excision ou destruction locale de lésion articulaire de la hanche sous arthroscopie
77.40.20↔	Biopsie osseuse, site non spécifié, biopsie ouverte	80.85.11↔	Débridement de l'articulation coxo-fémorale
77.40.99↔	Biopsie osseuse, site non spécifié, autre	80.85.12↔	Excision de kyste de l'articulation coxo-fémorale
77.41.00↔	Biopsie osseuse, clavicule, omoplate, côtes et sternum, SAP	80.85.99↔	Autre excision ou destruction locale de lésion articulaire, hanche, autre
77.41.20↔	Biopsie osseuse, clavicule, omoplate, côtes et sternum, biopsie ouverte	80.86.00↔	Autre excision ou destruction locale de lésion articulaire, genou, SAP
77.41.99↔	Biopsie osseuse, clavicule, omoplate, côtes et sternum, autre	80.86.10↔	Excision ou destruction locale de lésion articulaire du genou sous arthroscopie
77.42.00↔	Biopsie osseuse, humérus, SAP	80.86.11↔	Débridement de l'articulation du genou
77.42.20↔	Biopsie osseuse, humérus, biopsie ouverte	80.86.12↔	Excision de kyste de l'articulation du genou
77.42.99↔	Biopsie osseuse, humérus, autre	80.86.13↔	Excision de kyste méniscal de l'articulation du genou
77.43.00↔	Biopsie osseuse, radius et cubitus, SAP	80.86.99↔	Autre excision ou destruction locale de lésion articulaire, genou, autre
77.43.20↔	Biopsie osseuse, radius et cubitus, biopsie ouverte	80.87.00↔	Autre excision ou destruction locale de lésion articulaire, cheville, SAP
77.43.99↔	Biopsie osseuse, radius et cubitus, autre	80.87.10↔	Excision ou destruction locale de lésion de l'articulation talo-crurale sous arthroscopie
77.44.00↔	Biopsie osseuse, os du carpe et du métacarpe, SAP	80.87.11↔	Débridement de l'articulation talo-crurale
77.44.20↔	Biopsie osseuse, os du carpe et du métacarpe, biopsie ouverte	80.87.12↔	Excision de kyste de l'articulation talo-crurale
77.44.99↔	Biopsie osseuse, os du carpe et du métacarpe, autre		
77.45.00↔	Biopsie osseuse, fémur, SAP		
77.45.20↔	Biopsie osseuse, fémur, biopsie ouverte		
77.45.99↔	Biopsie osseuse, fémur, autre		
77.46.00↔	Biopsie osseuse, rotule, SAP		
77.46.20↔	Biopsie osseuse, rotule, biopsie ouverte		
77.46.99↔	Biopsie osseuse, rotule, autre		

80.87.19↔	Autre excision ou destruction locale de lésion de l'articulation talo-crurale	81.44.11↔	Stabilisation de la rotule, incision du rétinacle latéral, avec ligamentoplastie
80.87.20↔	Excision ou destruction locale de lésion articulaire de l'articulation sous-talaire sous arthroscopie	81.44.12↔	Stabilisation de la rotule, transfert de l'insertion d'un tendon rotulien
80.87.21↔	Débridement de l'articulation sous-talaire	81.44.13↔	Stabilisation de la rotule, transfert de l'insertion d'un tendon rotulien avec implantation d'un greffon osseux
80.87.22↔	Excision de kyste de l'articulation sous-talaire	81.44.14↔	Stabilisation de la rotule par plastie du MPFL (Medial Patello-Femoral Ligament)
80.87.29↔	Autre excision ou destruction locale de lésion de l'articulation sous-talaire	81.44.99↔	Stabilisation de la rotule, autre
80.87.99↔	Autre excision ou destruction locale de lésion articulaire, cheville, autre	81.45.10↔	Réparation du ligament croisé antérieur avec tendon rotulien autogène sous arthroscopie
80.88.00↔	Autre excision ou destruction locale de lésion articulaire, pied et orteil, SAP	81.45.11↔	Réparation du ligament croisé postérieur avec tendon rotulien autogène sous arthroscopie
80.88.10↔	Excision ou destruction locale de lésion articulaire de pied et d'orteil sous arthroscopie	81.45.12↔	Réparation du ligament croisé antérieur avec tendon semi-tendineux et/ou gracilis sous arthroscopie
80.88.20↔	Débridement de l'articulation métatarso-phalangienne	81.45.13↔	Réparation du ligament croisé postérieur avec tendon semi-tendineux et/ou gracilis sous arthroscopie
80.88.21↔	Excision de kyste de l'articulation métatarso-phalangienne	81.45.14↔	Réparation du ligament croisé antérieur avec remplacement alloplastique et renforcement alloplastique du ligament, par arthroscopie
80.88.29↔	Autre excision ou destruction locale de lésion de l'articulation métatarso-phalangienne	81.45.19↔	Autre réparation des ligaments croisés sous arthroscopie
80.88.30↔	Débridement d'articulation d'orteil	81.45.20↔	Réparation chirurgicale ouverte du ligament croisé antérieur avec tendon rotulien autogène
80.88.40↔	Autre débridement d'autre articulation de pied	81.45.21↔	Réparation chirurgicale ouverte du ligament croisé postérieur avec tendon rotulien autogène
80.88.50↔	Excision de kyste d'autre articulation de pied et d'orteil	81.45.22↔	Réparation chirurgicale ouverte du ligament croisé antérieur avec tendon semi-tendineux et/ou gracilis
80.88.59↔	Autre excision ou destruction locale de lésion d'autre articulation de pied et d'orteil	81.45.23↔	Réparation chirurgicale ouverte du ligament croisé postérieur avec tendon semi-tendineux et/ou gracilis
80.88.99↔	Autre excision ou destruction locale de lésion articulaire, pied et orteil, autre	81.45.24↔	Réparation du ligament croisé antérieur avec remplacement alloplastique et renforcement alloplastique du ligament, par chirurgie ouverte
80.89.00↔	Autre excision ou destruction locale de lésion articulaire, autre site spécifié, SAP	81.45.29↔	Autre réparation chirurgicale ouverte des ligaments croisés
80.89.20↔	Excision ou destruction locale de lésion de l'articulation sacro-iliaque sous arthroscopie	81.45.99↔	Autre réparation des ligaments croisés, autre
80.89.21↔	Débridement de l'articulation sacro-iliaque	81.71.00↔	Arthroplastie métacarpo-phalangienne et interphalangienne avec implant, SAP
80.89.22↔	Excision de kyste de l'articulation sacro-iliaque	81.71.10↔	Implantation d'une autre endoprothèse d'articulation de doigt
80.89.29↔	Autre excision ou destruction locale de lésion de l'articulation sacro-iliaque	81.71.99↔	Arthroplastie métacarpophalangienne et interphalangienne avec implant, autre
80.91.10↔	Excision arthroscopique, articulation glénohumérale	81.72↔	Arthroplastie métacarpo-phalangienne et interphalangienne, sans implant
80.91.11↔	Autre excision, articulation glénohumérale	81.74.00↔	Arthroplastie carpo-carpienne et carpo-métacarpienne avec implant, SAP
80.91.20↔	Excision arthroscopique, articulation acromio-claviculaire	81.74.10↔	Implantation d'endoprothèse d'articulation trapézo-métacarpienne du pouce
80.91.21↔	Autre excision, articulation acromio-claviculaire	81.74.99↔	Arthroplastie carpo-carpienne et carpo-métacarpienne avec implant, autre
80.92.10↔	Excision arthroscopique, coude	81.93.00↔	Suture de capsule ou de ligament du membre supérieur, SAP
80.92.11↔	Prélèvement de greffon cartilagineux du coude	81.93.10↔	Suture de l'appareil ligamentaire de la clavicule
80.93.11↔	Prélèvement de greffon cartilagineux du poignet	81.93.20↔	Suture du ligament annulaire radio-cubital
80.93.12↔	Résection du ligament triangulaire du carpe	81.93.21↔	Suture de l'appareil ligamentaire radio-cubital distal
80.95.10↔	Excision arthroscopique, hanche	81.93.30↔	Suture de capsule ou de ligament, carpe et métacarpe
80.95.11↔	Prélèvement de greffon cartilagineux de la hanche	81.93.99↔	Suture de capsule ou de ligament du membre supérieur, autre
80.95.99↔	Autre excision articulaire, hanche, autre	82.12↔	Fasciotomie de la main
80.96.10↔	Excision arthroscopique, genou	82.32↔	Excision de tendon de la main pour greffe
80.96.20↔	Prélèvement arthroscopique de greffon cartilagineux du genou	82.34↔	Excision de muscle ou de fascia de la main pour greffe (transfert)
80.96.21↔	Prélèvement chirurgical ouvert de greffon cartilagineux du genou	82.35.00↔	Autre fasciectomy de la main, SAP
80.97.00↔	Autre excision articulaire, cheville, SAP	82.35.10↔	Fasciectomy du creux palmaire
80.97.10↔	Excision arthroscopique, articulation talo-crurale	82.35.11↔	Fasciectomy de main et de doigt avec neurolyse
80.97.11↔	Autre excision, articulation talo-crurale	82.35.12↔	Fasciectomy de main et de doigt avec neurolyse et artériolyse
80.97.20↔	Excision arthroscopique, articulation sous-talaire	82.35.13↔	Fasciectomy de main et de doigt avec arthrolyse
80.97.21↔	Autre excision, articulation sous-talaire	82.35.99↔	Autre fasciectomy de la main, autre
80.97.30↔	Prélèvement de greffon cartilagineux de la cheville	82.39.00↔	Autre excision de tissu mou de la main, SAP
80.97.99↔	Autre excision articulaire, cheville, autre	82.39.10↔	Autre excision de tissu mou de la main, excision de gaines tendineuses de la main
80.98.00↔	Autre excision articulaire, pied et orteil, SAP	82.39.99↔	Autre excision de tissu mou de la main, autre
80.98.10↔	Excision arthroscopique, pied et orteil	82.46.00↔	Suture de muscle ou de fascia de la main, SAP
80.98.11↔	Autre excision, articulation métatarso-phalangienne	82.46.10↔	Suture de fascia de la main
80.98.12↔	Autre excision, autres articulations du pied	82.46.20↔	Suture de muscle de la main
80.98.13↔	Autre excision, articulation d'orteil	82.46.99↔	Suture de muscle ou de fascia de la main, autre
80.98.99↔	Autre excision articulaire, pied et orteil, autre	82.51↔	Avancement de tendon de la main
80.99.10↔	Excision arthroscopique, articulation sternoclaviculaire		
80.99.11↔	Autre excision, articulation sternoclaviculaire		
80.99.20↔	Excision arthroscopique, articulation sacro-iliaque		
80.99.21↔	Autre excision, articulation sacro-iliaque		
80.99.30↔	Excision arthroscopique, symphyse		
80.99.31↔	Autre excision, symphyse		
81.25.09↔	Arthrodèse radio-carpienne, autre		
81.25.11↔	Arthrodèse radio-carpienne, complète		
81.25.21↔	Arthrodèse radio-carpienne, partielle		
81.44.10↔	Stabilisation de la rotule, incision du rétinacle latéral		

82.52↔	Recul de tendon de la main	83.09.19↔	Extraction de corps étranger de muscle, de tendon et de fascia, autre site
82.53↔	Réinsertion de tendon de la main	83.11↔	Ténotomie du tendon d'Achille
82.54↔	Réinsertion de muscle de la main	83.12↔	Ténotomie des adducteurs de la hanche
82.55↔	Autre changement de longueur de muscle ou tendon de main	83.13.10↔	Incision de tendon, tête et cou
82.56↔	Autre transfert ou greffe de tendon de la main	83.13.11↔	Incision de tendon, épaule et aisselle
82.57.00↔	Autre transfert d'autre tendon de la main, SAP	83.13.12↔	Incision de tendon, bras et coude
82.57.10↔	Autre transfert d'autre tendon de la main, transfert de tendon fléchisseur de la main	83.13.13↔	Incision de tendon, avant-bras
82.57.99↔	Autre transfert d'autre tendon de la main, autre	83.13.14↔	Incision de tendon, paroi thoracique, abdomen et dos
82.58↔	Autre transfert ou lambeau musculaire de la main	83.13.15↔	Incision de tendon, région inguino-génitale et fesses
82.59↔	Autre transposition de muscle de la main	83.13.16↔	Incision de tendon, membre inférieur
82.61↔	Pollicisation (avec transfert de nerfs et de vaisseaux)	83.13.20↔	Section de tendon, tête et cou
82.69↔	Reconstruction du pouce, autre	83.13.21↔	Section de tendon, épaule et aisselle
82.71↔	Reconstruction de poulie de tendon	83.13.22↔	Section de tendon, bras et coude
82.72.00↔	Opération plastique de la main avec greffe de muscle ou de fascia, SAP	83.13.23↔	Section de tendon, avant-bras
82.72.10↔	Opération plastique avec greffe de muscle ou de fascia, un doigt	83.13.24↔	Section de tendon, paroi thoracique, abdomen et dos
82.72.11↔	Opération plastique avec greffe de muscle ou de fascia, autres parties de la main	83.13.25↔	Section de tendon, région inguino-génitale et fesses
82.72.99↔	Opération plastique de la main avec greffe de muscle ou de fascia, autre	83.13.26↔	Section de tendon, membre inférieur
82.79↔	Opération plastique de main avec autre greffe ou implant	83.14.10↔	Fasciotomie ou aponévrotomie, tête et cou
82.81↔	Transfert de doigt, sauf le pouce	83.14.11↔	Fasciotomie ou aponévrotomie, épaule et aisselle
82.82↔	Réparation de main en pince de homard	83.14.12↔	Fasciotomie ou aponévrotomie, bras et coude
82.83↔	Réparation de macrodactylie	83.14.13↔	Fasciotomie ou aponévrotomie, avant-bras
82.85↔	Autre ténodèse de la main	83.14.14↔	Fasciotomie ou aponévrotomie, paroi thoracique, abdomen et dos
82.86.00↔	Autre ténoplastie de la main, SAP	83.14.15↔	Fasciotomie ou aponévrotomie, région inguino-génitale et fesses
82.86.10↔	Ténoplastie, transfert de tendons fléchisseurs de la main	83.14.16↔	Fasciotomie ou aponévrotomie, membre inférieur
82.86.11↔	Constitution de matériel de greffe pour tendons de la main	83.19.10↔	Section de muscle, tête et cou
82.86.12↔	Révision sans remplacement de greffe de tendon de la main	83.19.11↔	Section de muscle, épaule et aisselle
82.86.13↔	Remplacement d'implant tendineux de la main	83.19.12↔	Section de muscle, bras et coude
82.86.99↔	Autre ténoplastie de la main, autre	83.19.13↔	Section de muscle, avant-bras
82.89.10↔	Plastie de gaine tendineuse de la main	83.19.14↔	Section de muscle, paroi thoracique, abdomen et dos
82.89.11↔	Refixation osseuse de ligaments, carpe / métacarpe	83.19.15↔	Section de muscle, région inguino-génitale et fesses
82.89.12↔	Refixation osseuse d'autres ligaments de la main	83.19.16↔	Section de muscle, membre inférieur
82.89.13↔	Distraction des parties molles pour couverture d'articulation lors d'anomalies congénitales de la main	83.19.20↔	Désinsertion de muscle, de tendon et de fascia, tête et cou
82.89.14↔	Radialisation lors d'anomalies congénitales de la main	83.19.21↔	Désinsertion de muscle, de tendon et de fascia, épaule et aisselle
82.89.15↔	Réséction de resserrements avec reconstruction plastique lors d'anomalies congénitales de la main	83.19.22↔	Désinsertion de muscle, de tendon et de fascia, bras et coude
82.89.16↔	Transfert d'orteil à doigt	83.19.23↔	Désinsertion de muscle, de tendon et de fascia, avant-bras
83.02.10↔	Myotomie, tête et cou	83.19.24↔	Désinsertion de muscle, de tendon et de fascia, paroi thoracique, abdomen et dos
83.02.11↔	Myotomie, épaule et aisselle	83.19.25↔	Désinsertion de muscle, de tendon et de fascia, région inguino-génitale et fesses
83.02.12↔	Myotomie, bras et coude	83.19.26↔	Désinsertion de muscle, de tendon et de fascia, membre inférieur
83.02.13↔	Myotomie, avant-bras	83.21.11↔	Biopsie ouverte de tissu mou
83.02.14↔	Myotomie, paroi thoracique, abdomen et dos	83.21.21↔	Biopsie ouverte de muscle
83.02.15↔	Myotomie, région inguino-génitale et fesses	83.21.30↔	Biopsie de tissu mou, biopsie de bourse séreuse
83.02.16↔	Myotomie, membre inférieur	83.31.10↔	Excision de lésion de gaine tendineuse, tête et cou
83.02.19↔	Myotomie, autre site	83.31.11↔	Excision de lésion de gaine tendineuse, épaule et aisselle
83.03.10↔	Bursotomie, tête et cou	83.31.12↔	Excision de lésion de gaine tendineuse, bras et coude
83.03.11↔	Bursotomie, épaule et aisselle	83.31.13↔	Excision de lésion de gaine tendineuse, avant-bras
83.03.12↔	Bursotomie, bras et coude	83.31.14↔	Excision de lésion de gaine tendineuse, paroi thoracique, abdomen et dos
83.03.13↔	Bursotomie, avant-bras	83.31.15↔	Excision de lésion de gaine tendineuse, région inguino-génitale et fesses
83.03.14↔	Bursotomie, paroi thoracique, abdomen et dos	83.31.16↔	Excision de lésion de gaine tendineuse, membre inférieur
83.03.15↔	Bursotomie, région inguino-génitale et fesses	83.32.10↔	Excision de lésion de muscle, tête et cou
83.03.16↔	Bursotomie, membre inférieur	83.32.11↔	Excision de lésion de muscle, épaule et bras
83.03.19↔	Bursotomie, autre site	83.32.12↔	Excision de lésion de muscle, paroi thoracique, abdomen et dos
83.09.10↔	Extraction de corps étranger de muscle, de tendon et de fascia, tête et cou	83.32.13↔	Excision de lésion de muscle, région inguino-génitale et fesses
83.09.11↔	Extraction de corps étranger de muscle, de tendon et de fascia, épaule et aisselle	83.32.14↔	Excision de lésion de muscle, membre inférieur
83.09.12↔	Extraction de corps étranger de muscle, de tendon et de fascia, bras et coude	83.32.19↔	Excision de lésion de muscle, autre site
83.09.13↔	Extraction de corps étranger de muscle, de tendon et de fascia, avant-bras	83.39.10↔	Excision de lésion d'un tendon de la tête et du cou
83.09.14↔	Extraction de corps étranger de muscle, de tendon et de fascia, paroi thoracique, abdomen et dos	83.39.11↔	Excision de lésion de tendon, épaule et bras
83.09.15↔	Extraction de corps étranger de muscle, de tendon et de fascia, région inguino-génitale et fesses	83.39.12↔	Excision de lésion de tendon, paroi thoracique, abdomen et dos
83.09.16↔	Extraction de corps étranger de muscle, de tendon et de fascia, membre inférieur	83.39.13↔	Excision de lésion de tendon, région inguino-génitale et fesses
		83.39.14↔	Excision de lésion de tendon, membre inférieur
		83.39.20↔	Excision de lésion de fascia, tête et cou
		83.39.21↔	Excision de lésion de fascia, épaule et bras
		83.39.22↔	Excision de lésion de fascia, paroi thoracique, abdomen et dos
		83.39.23↔	Excision de lésion de fascia, région inguino-génitale et fesses

83.39.24↔	Excision de lésion de fascia, membre inférieur	83.61.16↔	Suture de gaine tendineuse, membre inférieur
83.41↔	Excision (prélèvement) de tendon pour greffe	83.61.19↔	Suture de gaine tendineuse, autre site
83.42.10↔	Autre ténectomie, tête et cou	83.62.10↔	Suture différée de tendon, tête et cou
83.42.11↔	Autre ténectomie, épaule et aisselle	83.62.11↔	Suture différée de tendon, épaule et aisselle
83.42.12↔	Autre ténectomie, bras et coude	83.62.12↔	Suture différée de tendon, bras et coude
83.42.13↔	Autre ténectomie, avant-bras	83.62.13↔	Suture différée de tendon, avant-bras
83.42.14↔	Autre ténectomie, paroi thoracique, abdomen et dos	83.62.14↔	Suture différée de tendon, paroi thoracique, abdomen et dos
83.42.15↔	Autre ténectomie, région inguino-génitale et fesses	83.62.15↔	Suture différée de tendon, région inguino-génitale et fesses
83.42.16↔	Autre ténectomie, membre inférieur	83.62.16↔	Suture différée de tendon, membre inférieur
83.42.19↔	Autre ténectomie, autre site	83.62.19↔	Suture différée de tendon, autre site
83.43.10↔	Prélèvement de lambeau myocutané pour greffe	83.64.10↔	Autre suture de tendon, tête et cou
83.43.11↔	Prélèvement de lambeau ostéomyocutané ou ostéofasciocutané pour greffe	83.64.11↔	Autre suture de tendon, épaule et aisselle
83.43.12↔	Prélèvement d'autre lambeau microvascularisé et anastomosé de muscle ou de fascia pour greffe	83.64.12↔	Autre suture de tendon, bras et coude
83.43.99↔	Excision (prélèvement) de muscle ou de fascia pour greffe, autre	83.64.13↔	Autre suture de tendon, avant-bras
83.44.00↔	Autre fasciectomie, SAP	83.64.14↔	Autre suture de tendon, paroi thoracique, abdomen et dos
83.44.10↔	Autre fasciectomie, tête et cou	83.64.15↔	Autre suture de tendon, région inguino-génitale et fesses
83.44.11↔	Autre fasciectomie, épaule et aisselle	83.64.16↔	Autre suture de tendon, membre inférieur
83.44.12↔	Autre fasciectomie, bras et coude	83.64.19↔	Autre suture de tendon, autre site
83.44.13↔	Autre fasciectomie, avant-bras	83.65.10↔	Autre suture de muscle ou de fascia, tête et cou
83.44.14↔	Autre fasciectomie, paroi thoracique, abdomen et dos	83.65.11↔	Autre suture de muscle ou de fascia, épaule et aisselle
83.44.15↔	Autre fasciectomie, région inguino-génitale et fesses	83.65.12↔	Autre suture de muscle ou de fascia, bras et coude
83.44.16↔	Autre fasciectomie, membre inférieur	83.65.13↔	Autre suture de muscle ou de fascia, avant-bras
83.44.19↔	Autre fasciectomie, autre site	83.65.14↔	Autre suture de muscle ou de fascia, paroi thoracique, abdomen et dos
83.44.99↔	Autre fasciectomie, autre	83.65.15↔	Autre suture de muscle ou de fascia, région inguino-génitale et fesses
83.45.10↔	Autre myectomie, tête et cou	83.65.16↔	Autre suture de muscle ou de fascia, membre inférieur
83.45.11↔	Autre myectomie, épaule et aisselle	83.71.10↔	Avancement de tendon, tête et cou
83.45.12↔	Autre myectomie, bras et coude	83.71.11↔	Avancement de tendon, épaule et aisselle
83.45.13↔	Autre myectomie, avant-bras	83.71.12↔	Avancement de tendon, bras et coude
83.45.14↔	Autre myectomie, paroi thoracique, abdomen et dos	83.71.13↔	Avancement de tendon, avant-bras
83.45.15↔	Autre myectomie, région inguino-génitale et fesses	83.71.14↔	Avancement de tendon, paroi thoracique, abdomen et dos
83.45.16↔	Autre myectomie, membre inférieur	83.71.15↔	Avancement de tendon, région inguino-génitale et fesses
83.45.19↔	Autre myectomie, autre site	83.71.16↔	Avancement de tendon, membre inférieur
83.49.10↔	Excision de gaine tendineuse, tête et cou	83.71.19↔	Avancement de tendon, autre site
83.49.11↔	Excision de gaine tendineuse, épaule et aisselle	83.71.99↔	Avancement de tendon, autre
83.49.12↔	Excision de gaine tendineuse, bras et coude	83.72.10↔	Recul de tendon, tête et cou
83.49.13↔	Excision de gaine tendineuse, avant-bras	83.72.11↔	Recul de tendon, épaule et aisselle
83.49.14↔	Excision de gaine tendineuse, paroi thoracique et dos	83.72.12↔	Recul de tendon, bras et coude
83.49.15↔	Excision de gaine tendineuse, région inguino-génitale et fesses	83.72.13↔	Recul de tendon, avant-bras
83.49.16↔	Excision de gaine tendineuse, membre inférieur	83.72.14↔	Recul de tendon, paroi thoracique, abdomen et dos
83.49.20↔	Résection compartimentale, tête et cou	83.72.15↔	Recul de tendon, région inguino-génitale et fesses
83.49.21↔	Résection compartimentale, épaule et aisselle	83.72.16↔	Recul de tendon, membre inférieur
83.49.22↔	Résection compartimentale, bras et coude	83.73.10↔	Rattachement de tendon, tête et cou
83.49.23↔	Résection compartimentale, avant-bras	83.73.11↔	Rattachement de tendon, épaule et aisselle
83.49.24↔	Résection compartimentale, paroi thoracique, abdomen et dos	83.73.12↔	Rattachement de tendon, bras et coude
83.49.25↔	Résection compartimentale, région inguino-génitale et fesses	83.73.13↔	Rattachement de tendon, avant-bras
83.49.26↔	Résection compartimentale, membre inférieur	83.73.14↔	Rattachement de tendon, paroi thoracique, abdomen et dos
83.49.29↔	Résection compartimentale, autre site	83.73.15↔	Rattachement de tendon, région inguino-génitale et fesses
83.49.30↔	Autre excision de tissu mou, tête et cou	83.73.16↔	Rattachement de tendon, membre inférieur
83.49.31↔	Autre excision de tissu mou, épaule et aisselle	83.73.19↔	Rattachement de tendon, autre site
83.49.32↔	Autre excision de tissu mou, bras et coude	83.74.10↔	Rattachement de muscle, tête et cou
83.49.33↔	Autre excision de tissu mou, avant-bras	83.74.11↔	Rattachement de muscle, épaule et aisselle
83.49.34↔	Autre excision de tissu mou, paroi thoracique, abdomen et dos	83.74.12↔	Rattachement de muscle, bras et coude
83.49.35↔	Autre excision de tissu mou, région inguino-génitale et fesses	83.74.13↔	Rattachement de muscle, avant-bras
83.49.36↔	Autre excision de tissu mou, membre inférieur	83.74.14↔	Rattachement de muscle, paroi thoracique, abdomen et dos
83.49.39↔	Autre excision de tissu mou, autre site	83.74.15↔	Rattachement de muscle, région inguino-génitale et fesses
83.5x.10↔	Bursectomie, tête et cou	83.74.16↔	Rattachement de muscle, membre inférieur
83.5x.11↔	Bursectomie, épaule et aisselle	83.74.19↔	Rattachement de muscle, autre site
83.5x.12↔	Bursectomie, bras et coude	83.75.10↔	Transfert ou transplantation de tendon, tête et cou
83.5x.13↔	Bursectomie, avant-bras	83.75.11↔	Transfert ou transplantation de tendon, épaule et aisselle
83.5x.14↔	Bursectomie, paroi thoracique, abdomen et dos	83.75.12↔	Transfert ou transplantation de tendon, bras et coude
83.5x.15↔	Bursectomie, région inguino-génitale et fesses	83.75.13↔	Transfert ou transplantation de tendon, avant-bras
83.5x.16↔	Bursectomie, membre inférieur	83.75.14↔	Transfert ou transplantation de tendon, paroi thoracique, abdomen et dos
83.5x.19↔	Bursectomie, autre site	83.75.15↔	Transfert ou transplantation de tendon, région inguino-génitale et fesses
83.61.11↔	Suture de gaine tendineuse, épaule et aisselle	83.75.16↔	Transfert ou transplantation de tendon, membre inférieur
83.61.12↔	Suture de gaine tendineuse, bras et coude	83.75.19↔	Transfert ou transplantation de tendon, autre site
83.61.13↔	Suture de gaine tendineuse, avant-bras	83.75.99↔	Transfert ou transplantation de tendon, autre
83.61.14↔	Suture de gaine tendineuse, paroi thoracique, abdomen et dos		
83.61.15↔	Suture de gaine tendineuse, région inguino-génitale et fesses		

83.76.10↔	Autre transposition de tendon, tête et cou	83.82.44↔	Grefe d'autre lambeau microvascularisé et anastomosé de muscle ou de fascia, paroi thoracique, abdomen et dos
83.76.11↔	Autre transposition de tendon, épaule et aisselle	83.82.45↔	Grefe d'autre lambeau microvascularisé et anastomosé de muscle ou de fascia, région inguino-génitale et fesses
83.76.12↔	Autre transposition de tendon, bras et coude	83.82.46↔	Grefe d'autre lambeau microvascularisé et anastomosé de muscle ou de fascia, membre inférieur
83.76.13↔	Autre transposition de tendon, avant-bras	83.82.47↔	Grefe d'autre lambeau microvascularisé et anastomosé de muscle ou de fascia, autre site
83.76.14↔	Autre transposition de tendon, paroi thoracique et dos	83.82.99↔	Grefe de muscle ou de fascia, autre
83.76.15↔	Autre transposition de tendon, région inguino-génitale et fesses	83.85.10↔	Rallongement de muscle ou de tendon, tête et cou
83.76.16↔	Autre transposition de tendon, membre inférieur	83.85.11↔	Rallongement de muscle ou de tendon, épaule et aisselle
83.76.19↔	Autre transposition de tendon, autre site	83.85.12↔	Rallongement de muscle ou de tendon, bras et coude
83.76.99↔	Autre transposition de tendon, autre	83.85.13↔	Rallongement de muscle ou de tendon, avant-bras
83.77.10↔	Transposition ou transplantation de muscle, tête et cou	83.85.14↔	Rallongement de muscle ou de tendon, paroi thoracique, abdomen et dos
83.77.11↔	Transposition ou transplantation de muscle, épaule et aisselle	83.85.15↔	Rallongement de muscle ou de tendon, région inguino-génitale et fesses
83.77.12↔	Transposition ou transplantation de muscle, bras et coude	83.85.16↔	Rallongement de muscle ou de tendon, membre inférieur
83.77.13↔	Transposition ou transplantation de muscle, avant-bras	83.85.19↔	Rallongement de muscle ou de tendon, autre site
83.77.14↔	Transposition ou transplantation de muscle, paroi thoracique, abdomen et dos	83.85.20↔	Raccourcissement de muscle ou de tendon, tête et cou
83.77.15↔	Transposition ou transplantation de muscle, région inguino-génitale et fesses	83.85.21↔	Raccourcissement de muscle ou de tendon, épaule et aisselle
83.77.16↔	Transposition ou transplantation de muscle, membre inférieur	83.85.22↔	Raccourcissement de muscle ou de tendon, bras et coude
83.77.19↔	Transposition ou transplantation de muscle, autre site	83.85.23↔	Raccourcissement de muscle ou de tendon, avant-bras
83.79↔	Autre transposition de muscle	83.85.24↔	Raccourcissement de muscle ou de tendon, paroi thoracique, abdomen et dos
83.81.10↔	Grefe de tendon, tête et cou	83.85.25↔	Raccourcissement de muscle ou de tendon, région inguino-génitale et fesses
83.81.11↔	Grefe de tendon, épaule et aisselle	83.85.26↔	Raccourcissement de muscle ou de tendon, membre inférieur
83.81.12↔	Grefe de tendon, bras et coude	83.85.29↔	Raccourcissement de muscle ou de tendon, autre site
83.81.13↔	Grefe de tendon, avant-bras	83.86↔	Plastie du quadriceps
83.81.14↔	Grefe de tendon, paroi thoracique, abdomen et dos	83.87.10↔	Plastie musculaire, tête et cou
83.81.15↔	Grefe de tendon, région inguino-génitale et fesses	83.87.11↔	Plastie musculaire, épaule et aisselle
83.81.16↔	Grefe de tendon, membre inférieur	83.87.12↔	Plastie musculaire, bras et coude
83.81.19↔	Grefe de tendon, autre site	83.87.13↔	Plastie musculaire, avant-bras
83.81.99↔	Grefe de tendon, autre	83.87.14↔	Plastie musculaire, paroi thoracique, abdomen et dos
83.82.10↔	Grefe de fascia, tête et cou	83.87.15↔	Plastie musculaire, région inguino-génitale et fesses
83.82.11↔	Grefe de fascia, épaule et aisselle	83.87.16↔	Plastie musculaire, membre inférieur
83.82.12↔	Grefe de fascia, bras et coude	83.88.10↔	Plastie d'augmentation de tendon, tête et cou
83.82.13↔	Grefe de fascia, avant-bras	83.88.11↔	Plastie d'augmentation de tendon, épaule et aisselle
83.82.14↔	Grefe de fascia, paroi thoracique, abdomen et dos	83.88.12↔	Plastie d'augmentation de tendon, bras et coude
83.82.15↔	Grefe de fascia, région inguino-génitale et fesses	83.88.13↔	Plastie d'augmentation de tendon, avant-bras
83.82.16↔	Grefe de fascia, membre inférieur	83.88.14↔	Plastie d'augmentation de tendon, paroi thoracique, abdomen et dos
83.82.19↔	Grefe de fascia, autre site	83.88.15↔	Plastie d'augmentation de tendon, région inguino-génitale et fesses
83.82.20↔	Grefe de lambeau musculaire ou fascial local, tête et cou	83.88.16↔	Plastie d'augmentation de tendon, membre inférieur
83.82.21↔	Grefe de lambeau musculaire ou fascial local, épaule et aisselle	83.88.19↔	Plastie d'augmentation de tendon, autre site
83.82.22↔	Grefe de lambeau musculaire ou fascial local, bras et coude	83.88.20↔	Plastie de remplacement de tendon, tête et cou
83.82.23↔	Grefe de lambeau musculaire ou fascial local, avant-bras	83.88.21↔	Plastie de remplacement de tendon, épaule et aisselle
83.82.24↔	Grefe de lambeau musculaire ou fascial local, paroi thoracique, abdomen et dos	83.88.22↔	Plastie de remplacement de tendon, bras et coude
83.82.25↔	Grefe de lambeau musculaire ou fascial local, région inguino-génitale et fesses	83.88.23↔	Plastie de remplacement de tendon, avant-bras
83.82.26↔	Grefe de lambeau musculaire ou fascial local, membre inférieur	83.88.24↔	Plastie de remplacement de tendon, paroi thoracique, abdomen et dos
83.82.29↔	Grefe de lambeau musculaire ou fascial local, autre site	83.88.25↔	Plastie de remplacement de tendon, région inguino-génitale et fesses
83.82.30↔	Grefe de lambeau ostéomyocutané ou ostéofasciocutané, tête et cou	83.88.26↔	Plastie de remplacement de tendon, membre inférieur
83.82.31↔	Grefe de lambeau ostéomyocutané ou ostéofasciocutané, épaule et aisselle	83.88.29↔	Plastie de remplacement de tendon, autres sites
83.82.32↔	Grefe de lambeau ostéomyocutané ou ostéofasciocutané, bras et coude	83.88.30↔	Constitution de matériel de greffe, tête et cou
83.82.33↔	Grefe de lambeau ostéomyocutané ou ostéofasciocutané, avant-bras	83.88.31↔	Constitution de matériel de greffe, épaule et aisselle
83.82.34↔	Grefe de lambeau ostéomyocutané ou ostéofasciocutané, paroi thoracique, abdomen et dos	83.88.32↔	Constitution de matériel de greffe, bras et coude
83.82.35↔	Grefe de lambeau ostéomyocutané ou ostéofasciocutané, région inguino-génitale et fesses	83.88.33↔	Constitution de matériel de greffe, avant-bras
83.82.36↔	Grefe de lambeau ostéomyocutané ou ostéofasciocutané, membre inférieur	83.88.34↔	Constitution de matériel de greffe, paroi thoracique, abdomen et dos
83.82.39↔	Grefe de lambeau ostéomyocutané ou ostéofasciocutané, autre site	83.88.35↔	Constitution de matériel de greffe, région inguino-génitale et fesses
83.82.40↔	Grefe d'autre lambeau microvascularisé et anastomosé de muscle ou de fascia, tête et cou	83.88.36↔	Constitution de matériel de greffe, membre inférieur
83.82.41↔	Grefe d'autre lambeau microvascularisé et anastomosé de muscle ou de fascia, épaule et aisselle	83.88.39↔	Constitution de matériel de greffe, autres sites
83.82.42↔	Grefe d'autre lambeau microvascularisé et anastomosé de muscle ou de fascia, bras et coude	83.88.40↔	Ténodèse, tête et cou
83.82.43↔	Grefe d'autre lambeau microvascularisé et anastomosé de muscle ou de fascia, avant-bras	83.88.41↔	Ténodèse, épaule et aisselle
		83.88.42↔	Ténodèse, bras et coude
		83.88.43↔	Ténodèse, avant-bras

83.88.44↔	Ténodèse, paroi thoracique, abdomen et dos	83.99.24↔	Autres opérations de muscle, fascia et bourse, paroi thoracique, abdomen et dos
83.88.45↔	Ténodèse, région inguino-génitale et fesses	83.99.25↔	Autres opérations de muscle, fascia et bourse, région inguino-génitale et fesses
83.88.46↔	Ténodèse, membre inférieur	83.99.26↔	Autres opérations de muscle, fascia et bourse, membre inférieur
83.88.49↔	Ténodèse, autre site	83.99.30↔	Révision sans remplacement de stimulateur de muscle squelettique
83.88.90↔	Autres opérations plastiques de tendon, tête et cou	86.41.11↔	Excision radicale et étendue de lésion ou de tissu cutané et sous-cutané, sans fermeture primaire de la plaie, à la tête
83.88.91↔	Autres opérations plastiques de tendon, épaule et aisselle	86.41.12↔	Excision radicale et étendue de lésion ou de tissu cutané et sous-cutané, sans fermeture primaire de la plaie, au cou
83.88.92↔	Autres opérations plastiques de tendon, bras et coude	86.41.13↔	Excision radicale et étendue de lésion ou de tissu cutané et sous-cutané, sans fermeture primaire de la plaie, à l'épaule et aisselle
83.88.93↔	Autres opérations plastiques de tendon, avant-bras	86.41.14↔	Excision radicale et étendue de lésion ou de tissu cutané et sous-cutané, sans fermeture primaire de la plaie, au bras et au coude
83.88.94↔	Autres opérations plastiques de tendon, paroi thoracique, abdomen et dos	86.41.15↔	Excision radicale et étendue de lésion ou de tissu cutané et sous-cutané, sans fermeture primaire de la plaie, à l'avant-bras
83.88.95↔	Autres opérations plastiques de tendon, région inguino-génitale et fesses	86.41.16↔	Excision radicale et étendue de lésion ou de tissu cutané et sous-cutané, sans fermeture primaire de la plaie, à la main
83.88.96↔	Autres opérations plastiques de tendon, membre inférieur	86.41.17↔	Excision radicale et étendue de lésion ou de tissu cutané et sous-cutané, sans fermeture primaire de la plaie, à la paroi thoracique et au dos
83.89.10↔	Allongement, raccourcissement et doublement de fascia, tête et cou	86.41.18↔	Excision radicale et étendue de lésion ou de tissu cutané et sous-cutané, sans fermeture primaire de la plaie, à l'abdomen et l'aîne
83.89.11↔	Allongement, raccourcissement et doublement de fascia, épaule et aisselle	86.41.1a↔	Excision radicale et étendue de lésion ou de tissu cutané et sous-cutané, sans fermeture primaire de la plaie, aux fesses
83.89.12↔	Allongement, raccourcissement et doublement de fascia, bras et coude	86.41.1b↔	Excision radicale et étendue de lésion ou de tissu cutané et sous-cutané, sans fermeture primaire de la plaie, à la cuisse et au genou
83.89.13↔	Allongement, raccourcissement et doublement de fascia, avant-bras	86.41.1c↔	Excision radicale et étendue de lésion ou de tissu cutané et sous-cutané, sans fermeture primaire de la plaie, à la jambe
83.89.14↔	Allongement, raccourcissement et doublement de fascia, paroi thoracique, abdomen et dos	86.41.1d↔	Excision radicale et étendue de lésion ou de tissu cutané et sous-cutané, sans fermeture primaire de la plaie, au pied
83.89.15↔	Allongement, raccourcissement et doublement de fascia, région inguino-génitale et fesses	86.42.11↔	Excision radicale et étendue de lésion ou de tissu cutané et sous-cutané, avec fermeture primaire de la plaie, à la tête
83.89.16↔	Allongement, raccourcissement et doublement de fascia, membre inférieur	86.42.12↔	Excision radicale et étendue de lésion ou de tissu cutané et sous-cutané, avec fermeture primaire de la plaie, au cou
83.89.20↔	Recouvrement de défaut de fascia, tête et cou	86.42.13↔	Excision radicale et étendue de lésion ou de tissu cutané et sous-cutané, avec fermeture primaire de la plaie, à l'épaule et aisselle
83.89.21↔	Recouvrement de défaut de fascia, épaule et aisselle	86.42.14↔	Excision radicale et étendue de lésion ou de tissu cutané et sous-cutané, avec fermeture primaire de la plaie, au bras et au coude
83.89.22↔	Recouvrement de défaut de fascia, bras et coude	86.42.15↔	Excision radicale et étendue de lésion ou de tissu cutané et sous-cutané, avec fermeture primaire de la plaie, à l'avant-bras
83.89.23↔	Recouvrement de défaut de fascia, avant-bras	86.42.16↔	Excision radicale et étendue de lésion ou de tissu cutané et sous-cutané, avec fermeture primaire de la plaie, à la main
83.89.24↔	Recouvrement de défaut de fascia, paroi thoracique, abdomen et dos	86.42.17↔	Excision radicale et étendue de lésion ou de tissu cutané et sous-cutané, avec fermeture primaire de la plaie, à la paroi thoracique et au dos
83.89.25↔	Recouvrement de défaut de fascia, région inguino-génitale et fesses	86.42.18↔	Excision radicale et étendue de lésion ou de tissu cutané et sous-cutané, avec fermeture primaire de la plaie, à l'abdomen et à l'aîne
83.89.26↔	Recouvrement de défaut de fascia, membre inférieur	86.42.1a↔	Excision radicale et étendue de lésion ou de tissu cutané et sous-cutané, avec fermeture primaire de la plaie, aux fesses
83.89.90↔	Autres opérations plastiques de fascia, tête et cou	86.42.1b↔	Excision radicale et étendue de lésion ou de tissu cutané et sous-cutané, avec fermeture primaire de la plaie, à la cuisse et au genou
83.89.91↔	Autres opérations plastiques de fascia, épaule et aisselle	86.42.1c↔	Excision radicale et étendue de lésion ou de tissu cutané et sous-cutané, avec fermeture primaire de la plaie, à la jambe
83.89.92↔	Autres opérations plastiques de fascia, bras et coude	86.42.1d↔	Excision radicale et étendue de lésion ou de tissu cutané et sous-cutané, avec fermeture primaire de la plaie, au pied
83.89.93↔	Autres opérations plastiques de fascia, avant-bras	86.43.11↔	Excision radicale et étendue de lésion ou de tissu cutané et sous-cutané, avec recouvrement plastique, à la tête
83.89.94↔	Autres opérations plastiques de fascia, paroi thoracique, abdomen et dos	86.43.12↔	Excision radicale et étendue de lésion ou de tissu cutané et sous-cutané, avec recouvrement plastique, au cou
83.89.95↔	Autres opérations plastiques de fascia, région inguino-génitale et fesses	86.43.13↔	Excision radicale et étendue de lésion ou de tissu cutané et sous-cutané, avec recouvrement plastique, à l'épaule et aisselle
83.89.96↔	Autres opérations plastiques de fascia, membre inférieur	86.43.14↔	Excision radicale et étendue de lésion ou de tissu cutané et sous-cutané, avec recouvrement plastique, au bras et au coude
83.91.10↔	Lyse d'adhérences de muscle, tendon, fascia et bourse, tête et cou		
83.91.11↔	Lyse d'adhérences de muscle, tendon, fascia et bourse, épaule et aisselle		
83.91.12↔	Lyse d'adhérences de muscle, tendon, fascia et bourse, bras et coude		
83.91.13↔	Lyse d'adhérences de muscle, tendon, fascia et bourse, avant-bras		
83.91.14↔	Lyse d'adhérences de muscle, tendon, fascia et bourse, paroi thoracique, abdomen et dos		
83.91.15↔	Lyse d'adhérences de muscle, tendon, fascia et bourse, région inguino-génitale et fesses		
83.91.16↔	Lyse d'adhérences de muscle, tendon, fascia et bourse, membre inférieur		
83.92↔	Insertion ou remplacement de stimulateur de muscle squelettique		
83.99.10↔	Autres opérations de tendon, tête et cou		
83.99.11↔	Autres opérations de tendon, épaule et aisselle		
83.99.12↔	Autres opérations de tendon, bras et coude		
83.99.13↔	Autres opérations de tendon, avant-bras		
83.99.14↔	Autres opérations de tendon, paroi thoracique, abdomen et dos		
83.99.15↔	Autres opérations de tendon, région inguino-génitale et fesses		
83.99.16↔	Autres opérations de tendon, membre inférieur		
83.99.20↔	Autres opérations de muscle, fascia et bourse, tête et cou		
83.99.21↔	Autres opérations de muscle, fascia et bourse, épaule et aisselle		
83.99.22↔	Autres opérations de muscle, fascia et bourse, bras et coude		
83.99.23↔	Autres opérations de muscle, fascia et bourse, avant-bras		

86.43.15↔	Excision radicale et étendue de lésion ou de tissu cutané et sous-cutané, avec recouvrement plastique, à l'avant-bras	86.6b.1d↔	Grefe autologue de peau d'épaisseur partielle, non étendue, au pied
86.43.16↔	Excision radicale et étendue de lésion ou de tissu cutané et sous-cutané, avec recouvrement plastique, à la main	86.6b.21↔	Grefe autologue de peau d'épaisseur partielle, étendue, à la tête
86.43.17↔	Excision radicale et étendue de lésion ou de tissu cutané et sous-cutané, avec recouvrement plastique, à la paroi thoracique et au dos	86.6b.22↔	Grefe autologue de peau d'épaisseur partielle, étendue, au cou
86.43.18↔	Excision radicale et étendue de lésion ou de tissu cutané et sous-cutané, avec recouvrement plastique, à l'abdomen et l'aîne	86.6b.23↔	Grefe autologue de peau d'épaisseur partielle, étendue, à l'épaule et à l'aisselle
86.43.1a↔	Excision radicale et étendue de lésion ou de tissu cutané et sous-cutané, avec recouvrement plastique, aux fesses	86.6b.24↔	Grefe autologue de peau d'épaisseur partielle, étendue, au bras et au coude
86.43.1b↔	Excision radicale et étendue de lésion ou de tissu cutané et sous-cutané, avec recouvrement plastique, à la cuisse/au genou	86.6b.25↔	Grefe autologue de peau d'épaisseur partielle, étendue, à l'avant-bras
86.43.1c↔	Excision radicale et étendue de lésion ou de tissu cutané et sous-cutané, avec recouvrement plastique, à la jambe	86.6b.26↔	Grefe autologue de peau d'épaisseur partielle, étendue, à la main
86.43.1d↔	Excision radicale et étendue de lésion ou de tissu cutané et sous-cutané, avec recouvrement plastique, au pied	86.6b.27↔	Grefe autologue de peau d'épaisseur partielle, étendue, à la paroi thoracique et au dos
86.6a.11↔	Grefe autologue de peau totale, non étendue, à la tête	86.6b.28↔	Grefe autologue de peau d'épaisseur partielle, étendue, à l'abdomen et à l'aîne
86.6a.12↔	Grefe autologue de peau totale, non étendue, au cou	86.6b.2a↔	Grefe autologue de peau d'épaisseur partielle, étendue, aux fesses
86.6a.13↔	Grefe autologue de peau totale, non étendue, à l'épaule et à l'aisselle	86.6b.2b↔	Grefe autologue de peau d'épaisseur partielle, étendue, à la cuisse et au genou
86.6a.14↔	Grefe autologue de peau totale, non étendue, au bras et au coude	86.6b.2c↔	Grefe autologue de peau d'épaisseur partielle, étendue, à la jambe
86.6a.15↔	Grefe autologue de peau totale, non étendue, à l'avant-bras	86.6b.2d↔	Grefe autologue de peau d'épaisseur partielle, étendue, au pied
86.6a.16↔	Grefe autologue de peau totale, non étendue, à la main	86.7a.21↔	Plastie d'avancement, étendue, à la tête
86.6a.17↔	Grefe autologue de peau totale, non étendue, à la paroi thoracique et au dos	86.7a.26↔	Plastie d'avancement, étendue, à la main
86.6a.18↔	Grefe autologue de peau totale, non étendue, à l'abdomen et à l'aîne	86.7a.2d↔	Plastie d'avancement, étendue, au pied
86.6a.1a↔	Grefe autologue de peau totale, non étendue, aux fesses	86.7a.2e↔	Plastie d'avancement, étendue, autre site
86.6a.1b↔	Grefe autologue de peau totale, non étendue, à la cuisse et au genou	86.7a.31↔	Plastie de glissement-rotation, non étendue, à la tête
86.6a.1c↔	Grefe autologue de peau totale, non étendue, à la jambe	86.7a.36↔	Plastie de glissement-rotation, non étendue, à la main
86.6a.1d↔	Grefe autologue de peau totale, non étendue, au pied	86.7a.3d↔	Plastie de glissement-rotation, non étendue, au pied
86.6a.21↔	Grefe autologue de peau totale, étendue, à la tête	86.7a.3e↔	Plastie de glissement-rotation, non étendue, autre site
86.6a.22↔	Grefe autologue de peau totale, étendue, au cou	86.7a.41↔	Plastie de glissement-rotation, étendue, à la tête
86.6a.23↔	Grefe autologue de peau totale, étendue, à l'épaule et à l'aisselle	86.7a.46↔	Plastie de glissement-rotation, étendue, à la main
86.6a.24↔	Grefe autologue de peau totale, étendue, au bras et au coude	86.7a.4d↔	Plastie de glissement-rotation, étendue, au pied
86.6a.25↔	Grefe autologue de peau totale, étendue, à l'avant-bras	86.7a.4e↔	Plastie de glissement-rotation, étendue, autre site
86.6a.26↔	Grefe autologue de peau totale, étendue, à la main	86.7a.51↔	Plastie de transposition (VY), non étendue, à la tête
86.6a.27↔	Grefe autologue de peau totale, étendue, à la paroi thoracique et au dos	86.7a.56↔	Plastie de transposition (VY), non étendue, à la main
86.6a.28↔	Grefe autologue de peau totale, étendue, à l'abdomen et à l'aîne	86.7a.5d↔	Plastie de transposition (VY), non étendue, au pied
86.6a.2a↔	Grefe autologue de peau totale, étendue, aux fesses	86.7a.5e↔	Plastie de transposition (VY), non étendue, autre site
86.6a.2b↔	Grefe autologue de peau totale, étendue, à la cuisse et au genou	86.7a.61↔	Plastie de transposition (VY), étendue, à la tête
86.6a.2c↔	Grefe autologue de peau totale, étendue, à la jambe	86.7a.66↔	Plastie de transposition (VY), étendue, à la main
86.6a.2d↔	Grefe autologue de peau totale, étendue, au pied	86.7a.6d↔	Plastie de transposition (VY), étendue, au pied
86.6b.11↔	Grefe autologue de peau d'épaisseur partielle, non étendue, à la tête	86.7a.6e↔	Plastie de transposition (VY), étendue, autre site
86.6b.12↔	Grefe autologue de peau d'épaisseur partielle, non étendue, au cou	86.7a.71↔	Plastie de lambeau insulaire, non étendue, à la tête
86.6b.13↔	Grefe autologue de peau d'épaisseur partielle, non étendue, à l'épaule et à l'aisselle	86.7a.76↔	Plastie de lambeau insulaire, non étendue, à la main
86.6b.14↔	Grefe autologue de peau d'épaisseur partielle, non étendue, au bras et au coude	86.7a.7d↔	Plastie de lambeau insulaire, non étendue, au pied
86.6b.15↔	Grefe autologue de peau d'épaisseur partielle, non étendue, à l'avant-bras	86.7a.7e↔	Plastie de lambeau insulaire, non étendue, autre site
86.6b.16↔	Grefe autologue de peau d'épaisseur partielle, non étendue, à la main	86.7a.81↔	Plastie de lambeau insulaire, étendue, à la tête
86.6b.17↔	Grefe autologue de peau d'épaisseur partielle, non étendue, à la paroi thoracique et au dos	86.7a.86↔	Plastie de lambeau insulaire, étendue, à la main
86.6b.18↔	Grefe autologue de peau d'épaisseur partielle, non étendue, à l'abdomen et à l'aîne	86.7a.8d↔	Plastie de lambeau insulaire, étendue, au pied
86.6b.1a↔	Grefe autologue de peau d'épaisseur partielle, non étendue, aux fesses	86.7a.8e↔	Plastie de lambeau insulaire, étendue, autre site
86.6b.1b↔	Grefe autologue de peau d'épaisseur partielle, non étendue, à la cuisse et au genou	86.7a.91↔	Plastie de lambeau locale de peau et de tissu sous-cutané, autres, à la tête
86.6b.1c↔	Grefe autologue de peau d'épaisseur partielle, non étendue, à la jambe	86.7a.96↔	Plastie de lambeau locale de peau et de tissu sous-cutané, autres, à la main
		86.7a.9d↔	Plastie de lambeau locale de peau et de tissu sous-cutané, autres, au pied
		86.7a.9e↔	Plastie de lambeau locale de peau et de tissu sous-cutané, autres, autre site
		86.7a.b6↔	Plastie en Z, étendue, à la main
		86.7a.d6↔	Plastie en W, étendue, à la main
		86.7b.11↔	Plastie régionale à lambeau pédiculé, à la tête
		86.7b.12↔	Plastie régionale à lambeau pédiculé, au cou
		86.7b.13↔	Plastie régionale à lambeau pédiculé, à l'épaule et à l'aisselle
		86.7b.14↔	Plastie régionale à lambeau pédiculé, au bras et au coude
		86.7b.15↔	Plastie régionale à lambeau pédiculé, à l'avant-bras
		86.7b.16↔	Plastie régionale à lambeau pédiculé, à la main
		86.7b.17↔	Plastie régionale à lambeau pédiculé, à la paroi thoracique et au dos
		86.7b.18↔	Plastie régionale à lambeau pédiculé, à l'abdomen et à l'aîne

86.7b.1a↔	Plastie régionale à lambeau pédiculé, aux fesses	86.84.2e↔	Correction de cicatrice rétractile ou de bride cicatricielle, autre site
86.7b.1b↔	Plastie régionale à lambeau pédiculé, à la cuisse et au genou	86.88.i1↔	Pose ou remplacement chirurgical de système de thérapie par pression négative avec anesthésie régionale ou générale, à portée profonde, aux os et articulations des extrémités
86.7b.1c↔	Plastie régionale à lambeau pédiculé, à la jambe	86.88.i2↔	Pose ou remplacement chirurgical de système de thérapie par pression négative avec anesthésie régionale ou générale, à portée profonde, au thorax, au médiastin et au sternum
86.7b.1d↔	Plastie régionale à lambeau pédiculé, au pied	86.88.i3↔	Pose ou remplacement chirurgical de système de thérapie par pression négative avec anesthésie régionale ou générale, à l'abdomen ouvert
86.7c.11↔	Plastie à lambeau pédiculé à distance, à la tête	86.88.i4↔	Pose ou remplacement chirurgical de système de thérapie par pression négative avec anesthésie régionale ou générale, endorectale
86.7c.12↔	Plastie à lambeau pédiculé à distance, au cou	86.88.i5↔	Pose ou remplacement chirurgical de système de thérapie par pression négative avec anesthésie régionale ou générale, au tissu cutané et sous-cutané
86.7c.13↔	Plastie à lambeau pédiculé à distance, à l'épaule et à l'aisselle	86.88.i6↔	Pose ou remplacement de système de thérapie par pression négative avec anesthésie régionale ou générale, autre site
86.7c.14↔	Plastie à lambeau pédiculé à distance, au bras et au coude	86.91↔	Excision de peau pour greffe
86.7c.15↔	Plastie à lambeau pédiculé à distance, à l'avant-bras	86.93.09↔	Insertion d'expandeur tissulaire, autre
86.7c.16↔	Plastie à lambeau pédiculé à distance, à la main	86.93.21↔	Insertion d'expandeur tissulaire, à la tête
86.7c.17↔	Plastie à lambeau pédiculé à distance, à la paroi thoracique et au dos	86.93.26↔	Insertion d'expandeur tissulaire, à la main
86.7c.18↔	Plastie à lambeau pédiculé à distance, à l'abdomen et à l'aîne	86.93.2d↔	Insertion d'expandeur tissulaire, au pied
86.7c.1a↔	Plastie à lambeau pédiculé à distance, aux fesses	86.93.2e↔	Insertion d'expandeur tissulaire, autre site
86.7c.1b↔	Plastie à lambeau pédiculé à distance, à la cuisse et au genou	92.27.00↔	Implantation ou insertion d'élément radioactif (brachythérapie par des sources scellées de radionucléides), surface corporelle, site d'application autre ou non spécifié
86.7c.1c↔	Plastie à lambeau pédiculé à distance, à la jambe	92.27.10↔	Implantation ou insertion d'élément radioactif (brachythérapie par des sources scellées de radionucléides), organes génitaux féminins, SAP
86.7c.1d↔	Plastie à lambeau pédiculé à distance, au pied	92.27.11↔	Implantation ou insertion d'élément radioactif (brachythérapie par des sources scellées de radionucléides), intra-utérine
86.7d.11↔	Plastie à lambeau libre microvascularisé et anastomosé, à la tête	92.27.12↔	Implantation ou insertion d'élément radioactif (brachythérapie par des sources scellées de radionucléides), intravaginale
86.7d.12↔	Plastie à lambeau libre microvascularisé et anastomosé, au cou	92.27.13↔	Implantation ou insertion d'élément radioactif (brachythérapie par des sources scellées de radionucléides), intra-utérine et intravaginale combinée
86.7d.13↔	Plastie à lambeau libre microvascularisé et anastomosé, à l'épaule et à l'aisselle	92.27.21↔	Implantation ou insertion d'élément radioactif (brachythérapie par des sources scellées de radionucléides), surface corporelle
86.7d.14↔	Plastie à lambeau libre microvascularisé et anastomosé, au bras et au coude	92.27.22↔	Implantation ou insertion d'élément radioactif (brachythérapie par des sources scellées de radionucléides), intracavitaire
86.7d.15↔	Plastie à lambeau libre microvascularisé et anastomosé, à l'avant-bras	92.27.23↔	Implantation ou insertion d'élément radioactif (brachythérapie par des sources scellées de radionucléides), intraluminaire
86.7d.16↔	Plastie à lambeau libre microvascularisé et anastomosé, à la main	92.27.30↔	Implantation ou insertion d'élément radioactif (brachythérapie par des sources scellées de radionucléides), vaisseau non spécifié
86.7d.17↔	Plastie à lambeau libre microvascularisé et anastomosé, à la paroi thoracique et au dos	92.27.31↔	Implantation ou insertion d'élément radioactif (brachythérapie par des sources scellées de radionucléides), vaisseau coronaire
86.7d.18↔	Plastie à lambeau libre microvascularisé et anastomosé, à l'abdomen et à l'aîne	92.27.39↔	Implantation ou insertion d'élément radioactif (brachythérapie par des sources scellées de radionucléides), autre vaisseau
86.7d.1a↔	Plastie à lambeau libre microvascularisé et anastomosé, aux fesses	92.27.40↔	Implantation ou insertion peropératoires d'élément radioactif (brachythérapie par des sources scellées de radionucléides)
86.7d.1b↔	Plastie à lambeau libre microvascularisé et anastomosé, à la cuisse et au genou	92.27.70↔	Moulages radioactifs, SAP
86.7d.1c↔	Plastie à lambeau libre microvascularisé et anastomosé, à la jambe	92.27.71↔	Moulages radioactifs: construction et application de moulage radioactif superficiel
86.7d.1d↔	Plastie à lambeau libre microvascularisé et anastomosé, au pied	92.27.72↔	Moulages radioactifs: construction et pose d'applicateur non utilisé sur la surface corporelle
86.7e.21↔	Révision de plastie régionale à lambeau pédiculé, à la tête	92.27.73↔	Moulages radioactifs: construction et pose d'applicateur oculaire
86.7e.26↔	Révision de plastie régionale à lambeau pédiculé, à la main	92.27.79↔	Autres moulages radioactifs
86.7e.2d↔	Révision de plastie régionale à lambeau pédiculé, au pied	92.28.00↔	Injection, instillation ou administration orale de radio-isotope, SAP
86.7e.2e↔	Révision de plastie régionale à lambeau pédiculé, autre site	92.28.01↔	Instillation d'un radionucléide libre dans l'articulation
86.7e.31↔	Révision de plastie de lambeau pédiculé à distance, à la tête	92.28.02↔	Traitement à l'iode radioactif, dose thérapeutique de I-131 jusqu'à 1,2 GBq, sans administration de thyrotropine recombinante (rh-TSH)
86.7e.36↔	Révision de plastie de lambeau pédiculé à distance, à la main	92.28.03↔	Traitement à l'iode radioactif, dose thérapeutique de I-131 jusqu'à 1,2 GBq, avec administration de thyrotropine recombinante (rh-TSH)
86.7e.3d↔	Révision de plastie de lambeau pédiculé à distance, au pied	92.28.04↔	Traitement à l'iode radioactif, dose thérapeutique de I-131 de plus de 1,2 GBq à moins de 5 GBq, sans administration de thyrotropine recombinante (rh-TSH)
86.7e.3e↔	Révision de plastie de lambeau pédiculé à distance, autre site		
86.7e.41↔	Révision de plastie à lambeau libre microvascularisé et anastomosé, à la tête		
86.7e.46↔	Révision de plastie à lambeau libre microvascularisé et anastomosé, à la main		
86.7e.4d↔	Révision de plastie avec lambeau libre microvascularisé et anastomosé, au pied		
86.7e.4e↔	Révision de plastie à lambeau libre microvascularisé et anastomosé, autre site		
86.83.11↔	Réduction de tissu adipeux, tête et cou		
86.83.12↔	Réduction de tissu adipeux, épaule et bras		
86.83.13↔	Réduction de tissu adipeux, avant-bras		
86.83.14↔	Réduction de tissu adipeux, main		
86.83.1a↔	Réduction de tissu adipeux, région abdominale		
86.83.1b↔	Réduction de tissu adipeux, dos et flancs		
86.83.1c↔	Réduction de tissu adipeux, région abdominale, flancs ainsi que dos simultanément		
86.83.1d↔	Réduction de tissu adipeux, région inguino-génitale		
86.83.1e↔	Réduction de tissu adipeux, fesses		
86.83.1f↔	Réduction de tissu adipeux, cuisses		
86.83.1g↔	Réduction de tissu adipeux, jambe et pied		
86.84.21↔	Correction de cicatrice rétractile ou de bride cicatricielle, à la tête		
86.84.26↔	Correction de cicatrice rétractile ou de bride cicatricielle, à la main		
86.84.2d↔	Correction de cicatrice rétractile ou de bride cicatricielle, au pied		

92.28.05↔	Traitement à l'iode radioactif, dose thérapeutique de I-131 de plus de 1,2 GBq à moins de 5 GBq, avec administration de thyrotropine recombinante (rh-TSH)	92.29.23↔	Brachythérapie interstitielle par implantation de sources radioactives amovibles en fonction du volume dans plusieurs plans, haut débit de dose
92.28.06↔	Traitement à l'iode radioactif, dose thérapeutique de I-131 de 5 GBq et plus, sans administration de thyrotropine recombinante (rh-TSH)	92.29.24↔	Brachythérapie par implantation peropératoire de sources radioactives amovibles dans plusieurs plans, haut débit de dose
92.28.07↔	Traitement à l'iode radioactif, dose thérapeutique de I-131 de 5 GBq et plus, avec administration de thyrotropine recombinante (rh-TSH)	92.29.29↔	Brachythérapie interstitielle par implantation de sources radioactives amovibles en fonction du volume dans plusieurs plans, autre
92.28.11↔	Thérapie de métastases osseuses par radionucléides libres	92.29.31↔	Brachythérapie interstitielle par implantation de sources radioactives permanentes, jusqu'à 10 sources
92.28.13↔	Radiothérapie par ciblage de récepteurs avec des analogues de la somatostatine conjugués au DOTA	92.29.32↔	Brachythérapie interstitielle par implantation de sources radioactives permanentes, de 11 à 15 sources
92.28.20↔	Radioimmunothérapie par 90Y-ibritumomab-tiuxétan, parentérale	92.29.33↔	Brachythérapie interstitielle par implantation de sources radioactives permanentes, de 16 à 20 sources
92.28.21↔	Administration parentérale de I-131-MIBG (méta-iodobenzylguanidine marquée à l'iode-131)	92.29.34↔	Brachythérapie interstitielle par implantation de sources radioactives permanentes, de 21 à 25 sources
92.28.22↔	Radioimmunothérapie par iode 131 [I-131] tositumomab, par voie parentérale	92.29.35↔	Brachythérapie interstitielle par implantation de sources radioactives permanentes, de 26 à 30 sources
92.28.23↔	Radioimmunothérapie par autres anticorps, parentérale	92.29.36↔	Brachythérapie interstitielle par implantation de sources radioactives permanentes, de 31 à 35 sources
92.28.31↔	Radio-chimioembolisation intravasculaire sélective par le I-131-lipiodol	92.29.37↔	Brachythérapie interstitielle par implantation de sources radioactives permanentes, de 36 à 40 sources
92.28.32↔	Radiothérapie intravasculaire sélective (SIRT) par embolisation avec des microsphères marquées à l'yttrium-90	92.29.38↔	Brachythérapie interstitielle par implantation de sources radioactives permanentes, de 41 à 45 sources
92.28.33↔	Brachythérapie endovasculaire au rhénium-188	92.29.39↔	Brachythérapie interstitielle par implantation de sources radioactives permanentes, de 46 à 50 sources
92.28.99↔	Injection, instillation ou administration orale de radio-isotopes, autre	92.29.3a↔	Brachythérapie interstitielle par implantation de sources radioactives permanentes, de 51 à 55 sources
92.29.11↔	Brachythérapie interstitielle par implantation de sources radioactives amovibles dans un seul plan, faible débit de dose	92.29.3b↔	Brachythérapie interstitielle par implantation de sources radioactives permanentes, de 56 à 60 sources
92.29.12↔	Brachythérapie interstitielle par implantation de sources radioactives amovibles dans un seul plan, débit de dose pulsé (pulsed dose rate)	92.29.3c↔	Brachythérapie interstitielle par implantation de sources radioactives permanentes, de 61 à 65 sources
92.29.13↔	Brachythérapie interstitielle par implantation de sources radioactives amovibles dans un seul plan, haut débit de dose	92.29.3d↔	Brachythérapie interstitielle par implantation de sources radioactives permanentes, de 66 à 70 sources
92.29.19↔	Brachythérapie interstitielle par implantation de sources radioactives amovibles dans un seul plan, autre	92.29.3e↔	Brachythérapie interstitielle par implantation de sources radioactives permanentes, 71 sources et plus
92.29.21↔	Brachythérapie interstitielle par implantation de sources radioactives amovibles en fonction du volume dans plusieurs plans, faible débit de dose		
92.29.22↔	Brachythérapie interstitielle par implantation de sources radioactives amovibles en fonction du volume dans plusieurs plans, débit de dose pulsé (pulsed dose rate)		

procédure B17-5

01.24.00↔	Autre craniotomie, SAP	01.24.38↔	Abord de la base du crâne, voie transpyramidale
01.24.10↔	Autre craniotomie avec décompression	01.24.39↔	Abord de la base du crâne, autre
01.24.11↔	Autre craniotomie pour évacuation d'hématome épidural	01.24.3a↔	Abord de la base du crâne, voie transcondyloire
01.24.12↔	Autre craniotomie pour évacuation d'empyème épidural	01.24.3b↔	Abord de la base du crâne, voie transorbitaire
01.24.13↔	Autre craniotomie, insertion de matériel alloplastique ou de réservoir médicamenteux dans les os crâniens ou l'espace épidural	01.24.3c↔	Abord de la base du crâne, avec ostéotomie type Le Fort I
01.24.14↔	Autre craniotomie, ablation de matériel alloplastique ou de réservoir médicamenteux des os crâniens ou de l'espace épidural	01.24.3d↔	Abord de la base du crâne, voie transnasale-transcribriforme
01.24.15↔	Autre craniotomie, extraction de corps étranger des os crâniens ou de l'espace épidural	01.24.3e↔	Abord de la base du crâne, voie transnasale-transclivale
01.24.16↔	Autre craniotomie pour autre drainage de liquide épidural ou pour d'autres raisons	01.24.3f↔	Abord de la base du crâne, voie transorale-transclivale
01.24.20↔	Craniotomie, abord par la calotte crânienne, SAP	01.24.3g↔	Abord de la base du crâne, voie transnasale-transptérygoïdienne
01.24.21↔	Trépanation de la calotte crânienne comme voie d'abord	01.24.99↔	Autre craniotomie, autre
01.24.22↔	Craniotomie stéréotaxique, abord par la calotte crânienne	01.25.00↔	Autre craniectomie, SAP
01.24.29↔	Craniotomie, abord par la calotte crânienne, autre	01.25.10↔	Autre craniectomie avec décompression
01.24.30↔	Abord de la base du crâne, SAP	01.25.11↔	Autre craniectomie pour évacuation d'hématome épidural
01.24.31↔	Abord de la base du crâne, voie transorale	01.25.12↔	Autre craniectomie pour évacuation d'empyème épidural
01.24.32↔	Abord de la base du crâne, voie transorale, avec division du voile du palais	01.25.13↔	Autre craniectomie, extraction de corps étranger des os crâniens ou de l'espace épidural
01.24.33↔	Abord de la base du crâne, voie transorale, avec division du voile du palais ainsi que du palais osseux	01.25.14↔	Autre craniectomie, insertion de matériel alloplastique ou de réservoir médicamenteux dans les os crâniens ou l'espace épidural
01.24.34↔	Abord de la base du crâne, voie transsphénoïdale	01.25.19↔	Autre craniectomie pour drainage de liquide épidural ou pour d'autres raisons
01.24.35↔	Abord de la base du crâne, voie transethmoïdale	01.25.20↔	Autre craniectomie, re-craniectomie avec mise en place de drain
01.24.36↔	Abord de la base du crâne, voie transmastoiïdienne	01.25.21↔	Autre craniotomie, re-craniectomie pour ablation de matériel alloplastique ou de réservoir médicamenteux des os crâniens ou de l'espace épidural
01.24.37↔	Abord de la base du crâne, voie translabrynthique	01.25.99↔	Autre craniectomie, autre
		77.16.00↔	Autre incision osseuse sans section, rotule, SAP

77.16.10↔	Autre incision osseuse sans section, rotule, exploration et forage de l'os	78.25.22↔	Épiphysiolyse thérapeutique d'autres parties du fémur
77.16.11↔	Autre incision osseuse sans section, rotule, extraction de corps étranger	78.25.99↔	Raccourcissement d'os, fémur, autre
77.16.12↔	Autre incision osseuse sans section, rotule, insertion et enlèvement de réservoir médicamenteux	78.30↔	Allongement d'os des membres, site non spécifié
77.16.13↔	Autre incision osseuse sans section, rotule, drainage	78.35.00↔	Allongement d'os, fémur, SAP
77.16.99↔	Autre incision osseuse sans section, rotule, autre	78.35.10↔	Allongement d'os, col fémoral
77.25.00↔	Ostéotomie cunéiforme, fémur, SAP	78.35.19↔	Allongement d'os, autres parties du fémur
77.25.10↔	Ostéotomie cunéiforme, col fémoral	78.35.99↔	Allongement d'os, fémur, autre
77.25.20↔	Ostéotomie cunéiforme d'autre partie du fémur	78.39.10↔	Allongement d'os, phalanges de la main
77.25.99↔	Ostéotomie cunéiforme, fémur, autre	78.39.20↔	Allongement d'os, bassin
77.27.00↔	Ostéotomie cunéiforme, tibia et péroné, SAP	78.39.30↔	Allongement d'os de phalanges du pied
77.27.10↔	Ostéotomie cunéiforme, tibia	78.39.99↔	Allongement d'os, autre site spécifié, autre
77.27.20↔	Ostéotomie cunéiforme, péroné	78.45↔	Autres réparations ou opérations plastiques osseuses, fémur
77.27.99↔	Ostéotomie cunéiforme, tibia et péroné, autre	78.60.05↔	Ablation de matériel implanté dans l'os, site non spécifié, enlèvement d'implant de remplacement (partiel) osseux
77.29.00↔	Autre ostéotomie cunéiforme, autre site spécifié, sauf os de la face, SAP	78.60.08↔	Enlèvement de système interne d'allongement ou de transport de l'os (motorisé / non-motorisé), tout site
77.29.10↔	Ostéotomie cunéiforme, phalanges de la main	78.62.01↔	Ablation de matériel implanté dans l'humérus: fil (intramédullaire), vis, cerclage-haubanage, plaque (à stabilité angulaire), plaque angulaire/condylienne, clou médullaire, clou de verrouillage, vis de transfixation, fixateur externe, agrafes (de Blount)
77.29.20↔	Ostéotomie cunéiforme, vertèbre	78.62.02↔	Ablation de matériel implanté dans humérus: vis de compression dynamique, clou médullaire avec composante articulaire
77.29.40↔	Ostéotomie cunéiforme, phalanges du pied	78.62.05↔	Ablation de matériel implanté dans l'os, humérus; enlèvement d'implant de remplacement (partiel) osseux, humérus
77.29.99↔	Autre ostéotomie cunéiforme, autre site spécifié, sauf os de la face, autre	78.62.08↔	Ablation de matériel implanté dans humérus: autre matériel d'ostéosynthèse
77.35.00↔	Autre section osseuse, fémur, SAP	78.63.01↔	Ablation de matériel implanté dans le radius et le cubitus: fil (intramédullaire), vis, cerclage-haubanage, plaque (à stabilité angulaire), plaque angulaire/condylienne, clou médullaire, clou de verrouillage, vis de transfixation, fixateur externe, fixateur circulaire, agrafes (de Blount)
77.35.10↔	Ostéotomie de rotation du col fémoral	78.63.05↔	Ablation de matériel implanté dans l'os, radius et cubitus; enlèvement d'implant de remplacement (partiel) osseux, radius et cubitus
77.35.11↔	Corticotomie et transport de segment du col fémoral	78.63.08↔	Ablation de matériel implanté dans le radius et cubitus (proximal / diaphysaire / distal): autre matériel d'ostéosynthèse
77.35.12↔	Ostéotomie complexe (pluridimensionnelle) du col fémoral (avec correction axiale)	78.64.01↔	Ablation de matériel implanté dans l'os, os du carpe et du métacarpe: fil (intramédullaire), vis, cerclage-haubanage, plaque (à stabilité angulaire), fixateur externe, fixateur circulaire, agrafes (de Blount)
77.35.19↔	Autre section osseuse du col fémoral	78.64.05↔	Ablation de matériel implanté dans l'os, os du carpe et du métacarpe; enlèvement d'implant de remplacement (partiel) osseux, os du carpe et du métacarpe
77.35.20↔	Ostéotomie de rotation d'autre partie du fémur	78.64.08↔	Ablation de matériel implanté dans l'os, os du carpe et du métacarpe: autre matériel d'ostéosynthèse
77.35.21↔	Corticotomie et transport de segment d'autre partie du fémur	78.65.01↔	Ablation de matériel implanté dans le fémur: fil, fil intramédullaire, vis, cerclage-haubanage, plaque (à stabilité angulaire), plaque angulaire/condylienne, vis de compression dynamique, clou médullaire, fixateur externe, agrafes (de Blount)
77.35.22↔	Ostéotomie complexe (pluridimensionnelle) d'autre partie du fémur (avec correction axiale)	78.65.02↔	Ablation de matériel implanté dans le fémur (col / proximal / distal, sauf diaphyse): clou médullaire avec composante articulaire, clou de verrouillage, vis de transfixation
77.35.23↔	Autre section osseuse d'autre segment du fémur	78.65.03↔	Ablation de matériel implanté dans le fémur (diaphyse): clou médullaire avec composante articulaire
77.35.99↔	Autre section osseuse, fémur, autre	78.65.04↔	Ablation de matériel implanté dans le fémur (proximal / diaphyse / distal, sauf col): fixateur circulaire
77.37.00↔	Autre section osseuse, tibia et péroné, SAP	78.65.05↔	Ablation de matériel implanté dans l'os, fémur; enlèvement d'implant de remplacement (partiel) osseux, fémur
77.37.10↔	Ostéotomie de rotation du tibia	78.65.08↔	Ablation de matériel implanté dans le fémur, autre matériel d'ostéosynthèse
77.37.12↔	Corticotomie et transport de segment tibial	78.69.11↔	Ablation de matériel implanté dans les phalanges de la main: fil (intramédullaire), vis, cerclage-haubanage, plaque (à stabilité angulaire), fixateur externe, agrafes (de Blount)
77.37.13↔	Ostéotomie complexe (pluridimensionnelle) du tibia (avec correction axiale)	78.69.15↔	Ablation de matériel implanté dans l'os, autre site spécifié, sauf os de la face; enlèvement d'implant de remplacement (partiel) osseux, phalanges de la main
77.37.14↔	Ostéotomie valgisante ou varisante du tibia	78.69.18↔	Ablation de matériel implanté dans les phalanges de la main: autre matériel d'ostéosynthèse
77.37.19↔	Autre section osseuse du tibia	78.69.21↔	Ablation de matériel implanté dans les os du bassin: fil, vis, cerclage-haubanage, fixateur externe, fixateur circulaire, agrafes (de Blount)
77.37.20↔	Ostéotomie de rotation du péroné		
77.37.21↔	Corticotomie et transport de segment du péroné		
77.37.22↔	Ostéotomie complexe (pluridimensionnelle) du péroné (avec correction axiale)		
77.37.29↔	Autre section osseuse du péroné		
77.37.99↔	Autre section osseuse, tibia et péroné, autre		
77.39.10↔	Ostéotomie de rotation de phalanges de la main		
77.39.19↔	Autre section osseuse de phalanges de la main		
77.39.40↔	Ostéotomie correctrice de phalanges du pied		
77.39.49↔	Autre section osseuse phalanges du pied		
77.86↔	Autre ostectomie partielle, rotule		
78.05.10↔	Grefe osseuse, fémur, fragment à pédicule vascularisé avec anastomoses microvasculaires		
78.05.11↔	Grefe osseuse, fémur, fragment à pédicule vascularisé sans anastomoses microvasculaires		
78.05.13↔	Grefe d'os et de cartilage, fémur, autogène et allogène		
78.15.10↔	Réduction ouverte de fracture du col fémoral et du fémur proximal, stabilisée par fixateur externe		
78.15.40↔	Réduction fermée d'autre fracture du fémur, stabilisée par fixateur externe		
78.15.99↔	Application de fixateur externe, fémur (inclus réduction de fracture), autre		
78.25.00↔	Raccourcissement d'os, fémur, SAP		
78.25.10↔	Épiphysiodèse temporaire, col fémoral		
78.25.11↔	Épiphysiodèse permanente, col fémoral		
78.25.12↔	Épiphysiolyse thérapeutique, col fémoral		
78.25.19↔	Autre raccourcissement d'os, col fémoral		
78.25.20↔	Épiphysiodèse temporaire d'autres parties du fémur		
78.25.21↔	Épiphysiodèse permanente d'autres parties du fémur		

78.69.22↔	Ablation de matériel implanté dans les os du bassin: plaque (à stabilité angulaire)	80.05.18↔	Enlèvement de la tige, de la tête ainsi que de l'insert d'une endoprothèse de hanche
78.69.25↔	Ablation de matériel implanté dans l'os, autre site spécifié, sauf os de la face; enlèvement d'implant de remplacement (partiel) osseux, os du bassin	80.05.1a↔	Enlèvement de l'insert d'une endoprothèse de hanche
78.69.28↔	Ablation de matériel implanté dans les os du bassin: autre matériel d'ostéosynthèse	80.05.1b↔	Enlèvement de la tête d'une endoprothèse de hanche
78.69.31↔	Ablation de matériel implanté dans l'astragale et le calcanéum: fil (intramédullaire), vis, cerclage-haubanage, plaque (à stabilité angulaire), fixateur externe, fixateur circulaire, agrafes (de Blount)	80.05.1c↔	Enlèvement de la tête ainsi que de l'insert acétabulaire d'une endoprothèse de hanche
78.69.38↔	Ablation de matériel implanté dans l'astragale et le calcanéum: autre matériel d'ostéosynthèse	80.05.1d↔	Enlèvement de la tête, de l'insert ainsi que de l'acétabulum d'une endoprothèse de hanche
78.69.41↔	Ablation de matériel implanté dans les phalanges du pied: fil (intramédullaire), vis, cerclage-haubanage, plaque (à stabilité angulaire), fixateur externe, agrafes (de Blount)	80.05.1e↔	Enlèvement de l'insert ainsi que de l'acétabulum d'une endoprothèse de hanche
78.69.45↔	Ablation de matériel implanté dans l'os, autre site spécifié, sauf os de la face; enlèvement d'implant de remplacement (partiel) osseux, phalanges du pied	80.05.1f↔	Enlèvement de la cage antiprotusion ainsi que de l'acétabulum d'une endoprothèse de hanche
78.69.48↔	Ablation de matériel implanté dans les phalanges du pied: autre matériel d'ostéosynthèse	80.05.1g↔	Enlèvement de la cage antiprotusion, de l'acétabulum, ainsi que de la tête d'une endoprothèse de hanche
78.69.51↔	Ablation de matériel implanté dans autre os spécifié: fil, cerclage-haubanage, agrafes de Blount	80.05.99↔	Enlèvement d'endoprothèse de hanche, autre
78.69.52↔	Ablation de matériel implanté dans autre os spécifié: vis, plaque (à stabilité angulaire), vis de compression dynamique, fil intramédullaire, clou médullaire, clou médullaire avec composante articulaire, clou de verrouillage, vis de transfixation, fixateur externe	80.46.00↔	Section de capsule articulaire, de ligament ou de cartilage, genou, SAP
78.69.53↔	Ablation de matériel implanté dans autre os spécifié: plaque angulaire/condylienne	80.46.10↔	Section de capsule articulaire, de ligament ou de cartilage, articulation du genou
78.69.55↔	Ablation de matériel implanté dans l'os, autre site spécifié, sauf os de la face; enlèvement d'implant de remplacement (partiel) osseux, autre os spécifié	80.46.20↔	Section de capsule articulaire, de ligament ou de cartilage, articulation tibio-péronière supérieure
78.69.58↔	Ablation de matériel implanté dans autre os spécifié: autre matériel d'ostéosynthèse	80.46.99↔	Section de capsule articulaire, de ligament ou de cartilage, genou, autre
78.69.61↔	Ablation de matériel d'ostéosynthèse au niveau de la colonne vertébrale	80.6x.00↔	Ménissectomie du genou, SAP
78.69.65↔	Ablation de matériel implanté dans l'os, autre site spécifié, sauf os de la face; enlèvement d'implant de remplacement (partiel) osseux, colonne vertébrale	80.6x.10↔	Ménissectomie du genou, sous arthroscopie, partielle
78.69.71↔	Ablation arthroscopique de matériel d'ostéosynthèse	80.6x.11↔	Ménissectomie du genou, sous arthroscopie, totale
79.15.00↔	Réduction fermée de fracture du fémur, avec fixation interne, SAP	80.6x.20↔	Ménissectomie du genou, chirurgicale ouverte, partielle
79.15.10↔	Réduction fermée de fracture du fémur distal, avec fixation interne	80.6x.21↔	Ménissectomie du genou, chirurgicale ouverte, totale
79.15.20↔	Réduction fermée d'autre fracture du fémur, avec fixation interne	80.6x.99↔	Ménissectomie du genou, autre
79.15.99↔	Réduction fermée de fracture du fémur, avec fixation interne, autre	81.11↔	Arthrodèse de la cheville
79.35.00↔	Réduction ouverte de fracture du fémur, avec fixation interne, SAP	81.12.00↔	Arthrodèse triple, SAP
79.35.10↔	Réduction ouverte de fracture de la tête fémorale, avec fixation interne	81.12.10↔	Arthrodèse talo-crurale [tibio-astragalienne/tibio-tarsienne] et sous-talaire [sous-astragalienne]
79.35.11↔	Réduction ouverte de fracture du col fémoral et de du fémur proximal, avec fixation interne	81.12.11↔	Arthrodèse astragalo-calcaneó-cuboïdo-naviculaire [triple arthrodèse des articulations talo-crurale et sous-talaire et de l'articulation médio-tarsienne (a. de Chopart)]
79.35.12↔	Réduction ouverte de fracture diaphysaire du fémur, avec fixation interne	81.12.12↔	Arthrodèse sous-talaire, deux articulations du tarse
79.35.13↔	Réduction ouverte de fracture du fémur distal, avec fixation interne	81.12.13↔	Arthrodèse sous-talaire, trois articulations du tarse
79.35.99↔	Réduction ouverte de fracture du fémur avec fixation interne, autre	81.12.99↔	Arthrodèse triple, autre
79.39.00↔	Réduction ouverte de fracture osseuse, autre site spécifié, avec fixation interne, SAP	81.13↔	Arthrodèse sous-astragalienne
79.39.20↔	Réduction ouverte de fracture de l'acétabulum, avec fixation interne	81.14↔	Arthrodèse médio-tarsienne
79.39.99↔	Réduction ouverte de fracture osseuse, autre site spécifié, avec fixation interne, autre	81.15↔	Arthrodèse tarso-métatarsienne
79.89.00↔	Réduction ouverte de luxation, autre site spécifié, SAP	81.21↔	Arthrodèse de la hanche
79.89.99↔	Réduction ouverte de luxation, autre site spécifié, autre	81.22↔	Arthrodèse du genou
80.05.00↔	Enlèvement d'endoprothèse de hanche, SAP	81.24↔	Arthrodèse du coude
80.05.15↔	Enlèvement d'endoprothèse totale de hanche	81.26.09↔	Arthrodèse métacarpo-carpienne, autre
80.05.16↔	Enlèvement d'endoprothèse totale de hanche, prothèse spéciale	81.26.11↔	Arthrodèse métacarpo-carpienne, arthrodèse intracarpienne
80.05.17↔	Enlèvement de la tige ainsi que de la tête d'une endoprothèse de hanche	81.27↔	Arthrodèse métacarpo-phalangienne
		81.28↔	Arthrodèse interphalangienne
		81.40.00↔	Reconstruction de la hanche, SAP
		81.40.10↔	Réfixation d'un fragment ostéochondral sous arthroscopie, hanche
		81.40.11↔	Réfixation chirurgicale ouverte d'un fragment ostéochondral, hanche
		81.40.18↔	Incision de l'os sous-chondral sous arthroscopie, hanche
		81.40.19↔	Incision chirurgicale ouverte de l'os sous-chondral, hanche
		81.40.20↔	Incision de l'os sous-chondral avec insertion d'implant acellulaire sous arthroscopie, hanche
		81.40.21↔	Incision chirurgicale ouverte de l'os sous-chondral avec insertion d'implant acellulaire, hanche
		81.40.30↔	Arthroplastie de l'articulation coxo-fémorale avec ostéotomie pelvienne, autre ostéotomie
		81.40.31↔	Arthroplastie de l'articulation coxo-fémorale avec ostéotomie pelvienne, triple ostéotomie
		81.40.32↔	Plastie du toit du cotyle de la hanche
		81.40.33↔	Opération de Girdlestone, résection primaire, hanche
		81.40.99↔	Reconstruction de la hanche, autre
		81.42↔	Correction de laxité du genou (Pentade du genou)
		81.43↔	Réparation de la triade malheureuse du genou
		81.44.10↔	Stabilisation de la rotule, incision du rétinacle latéral
		81.44.11↔	Stabilisation de la rotule, incision du rétinacle latéral, avec ligamentoplastie

81.44.12↔	Stabilisation de la rotule, transfert de l'insertion d'un tendon rotulien	81.83.12↔	Refixation d'un fragment ostéochondral sous arthroscopie, articulation acromio-claviculaire
81.44.13↔	Stabilisation de la rotule, transfert de l'insertion d'un tendon rotulien avec implantation d'un greffon osseux	81.83.13↔	Refixation chirurgicale ouverte d'un fragment ostéochondral, articulation acromio-claviculaire
81.44.14↔	Stabilisation de la rotule par plastie du MPFL (Medial Patello-Femoral Ligament)	81.83.26↔	Incision de l'os sous-chondral sous arthroscopie, articulation glénohumérale
81.44.99↔	Stabilisation de la rotule, autre	81.83.27↔	Incision chirurgicale ouverte de l'os sous-chondral, articulation glénohumérale
81.46↔	Autre réparation de ligament collatéral	81.83.28↔	Incision de l'os sous-chondral sous arthroscopie, articulation acromio-claviculaire
81.47.10↔	Refixation d'un fragment ostéochondral, genou	81.83.29↔	Incision chirurgicale ouverte de l'os sous-chondral, articulation acromio-claviculaire
81.47.11↔	Refixation d'un fragment ostéochondral sous arthroscopie, genou	81.83.30↔	Incision de l'os sous-chondral avec insertion d'implant acellulaire sous arthroscopie, articulation glénohumérale
81.47.14↔	Refixation chirurgicale ouverte du ménisque, genou	81.83.31↔	Incision de l'os sous-chondral avec insertion d'implant acellulaire sous arthroscopie, articulation acromio-claviculaire
81.47.15↔	Refixation arthroscopique du ménisque, genou	81.83.32↔	Refixation arthroscopique du bourrelet glénoïdien
81.47.16↔	Grefe de ménisque, genou	81.83.33↔	Élargissement arthroscopique de l'espace sous-acromial
81.47.19↔	Refixation osseuse chirurgicale ouverte de ligament croisé, genou	81.83.34↔	Capsulorrhaphie avec fixation dans la cavité glénoïde sous arthroscopie
81.47.20↔	Refixation osseuse arthroscopique de ligament croisé, genou	81.83.35↔	Incision chirurgicale ouverte de l'os sous-chondral avec insertion d'implant acellulaire, articulation glénohumérale
81.47.23↔	Incision de l'os sous-chondral, genou, chirurgie ouverte	81.83.36↔	Incision chirurgicale ouverte de l'os sous-chondral avec insertion d'implant acellulaire, articulation acromio-claviculaire
81.47.24↔	Incision de l'os sous-chondral sous arthroscopie, genou	81.83.39↔	Refixation et plastie de l'appareil capsulo-ligamentaire de l'épaule sous arthroscopie, autre
81.47.25↔	Incision de l'os sous-chondral avec insertion d'implant acellulaire sous arthroscopie, genou	81.83.40↔	Arthroplastie de résection de l'épaule
81.47.26↔	Implantation dans le genou d'un substitut de cartilage métallique spécifiquement adapté au patient	81.83.41↔	Refixation chirurgicale ouverte du bord inférieur du bourrelet glénoïdien (limbus)
81.47.27↔	Arthroplastie de résection du genou	81.83.42↔	Plastie du bord antérieur et postérieur de la cavité glénoïde
81.47.28↔	Incision chirurgicale ouverte de l'os sous-chondral avec insertion d'implant acellulaire, genou	81.83.43↔	Plastie antérieure et postérieure de la capsule glénoïde
81.47.2a↔	Implantation dans le genou d'un substitut de cartilage métallique non spécifiquement adapté au patient	81.83.44↔	Acromioplastie avec section du ligament coraco-acromial, chirurgie ouverte
81.47.30↔	Autre refixation et suture de l'appareil capsulo-ligamentaire du genou	81.83.49↔	Refixation et plastie chirurgicale ouverte de l'appareil capsulo-ligamentaire de l'épaule, autre
81.47.31↔	Autre ligamentoplastie chirurgicale ouverte du genou	81.83.99↔	Autre réparation de l'épaule, autre
81.47.40↔	Autre réparation du genou, de la rotule et de ses structures de maintien	81.85.00↔	Autre réparation du coude, SAP
81.47.60↔	Réparation de la trochlée fémorale avec arthrotomie et ostéotomie du fémur distal avec ou sans plastie sous-chondrale d'os spongieux	81.85.10↔	Refixation d'un fragment ostéochondral sous arthroscopie, coude
81.47.90↔	Autre réparation arthroscopique du genou	81.85.11↔	Refixation chirurgicale ouverte d'un fragment ostéochondral, coude
81.47.99↔	Autre réparation du genou, autre	81.85.18↔	Incision de l'os sous-chondral sous arthroscopie, coude
81.49.10↔	Refixation d'un fragment ostéochondral sous arthroscopie, articulation talo-crurale	81.85.19↔	Incision chirurgicale ouverte de l'os sous-chondral, coude
81.49.11↔	Refixation chirurgicale ouverte d'un fragment ostéochondral, articulation talo-crurale	81.85.20↔	Incision de l'os sous-chondral avec insertion d'implant acellulaire sous arthroscopie, coude
81.49.12↔	Refixation d'un fragment ostéochondral sous arthroscopie, articulation sous-talaire	81.85.21↔	Arthroplastie de résection du coude
81.49.13↔	Refixation chirurgicale ouverte d'un fragment ostéochondral, articulation sous-talaire	81.85.30↔	Remplacement prothétique de la surface articulaire de l'humérus distal
81.49.26↔	Incision de l'os sous-chondral sous arthroscopie, articulation talo-crurale	81.85.99↔	Autre réparation du coude, autre
81.49.27↔	Incision chirurgicale ouverte de l'os sous-chondral, articulation talo-crurale	81.94↔	Suture de capsule ou de ligament de cheville et de pied
81.49.28↔	Incision de l'os sous-chondral de l'articulation sous-talaire sous arthroscopie, articulation sous-talaire	81.95.00↔	Suture de capsule ou de ligament d'autre articulation du membre inférieur, SAP
81.49.29↔	Incision chirurgicale ouverte de l'os sous-chondral, articulation sous-talaire	81.95.09↔	Suture de capsule ou de ligament d'autre articulation de membre inférieur, autre
81.49.30↔	Incision de l'os sous-chondral avec insertion d'implant acellulaire sous arthroscopie, articulation talo-crurale	81.95.10↔	Suture du ligament croisé antérieur, sous arthroscopie
81.49.31↔	Incision de l'os sous-chondral avec insertion d'implant acellulaire sous arthroscopie, articulation sous-talaire	81.95.11↔	Suture du ligament croisé antérieur, par chirurgie ouverte
81.49.32↔	Arthroplastie de résection de la cheville	81.95.12↔	Suture du ligament croisé postérieur, sous arthroscopie
81.49.33↔	Refixation et plastie de l'appareil capsulo-ligamentaire, articulation talo-crurale	81.95.13↔	Suture du ligament croisé postérieur, par chirurgie ouverte
81.49.34↔	Incision chirurgicale ouverte de l'os sous-chondral avec insertion d'implant acellulaire, articulation talo-crurale	81.95.14↔	Suture arthroscopique de l'appareil capsulo-ligamentaire interne avec implication méniscale
81.49.35↔	Incision chirurgicale ouverte de l'os sous-chondral avec insertion d'implant acellulaire, articulation sous-talaire	81.95.15↔	Suture chirurgicale ouverte de l'appareil capsulo-ligamentaire interne avec implication méniscale
81.49.99↔	Autre réparation de la cheville, autre	81.95.16↔	Suture de l'appareil capsulo-ligamentaire externe, sous arthroscopie
81.83.00↔	Autre réparation de l'épaule, SAP	81.95.17↔	Suture de l'appareil capsulo-ligamentaire externe, par chirurgie ouverte
81.83.10↔	Refixation d'un fragment ostéochondral sous arthroscopie, articulation glénohumérale	81.95.18↔	Suture de l'appareil capsulo-ligamentaire dorsal, par chirurgie ouverte
81.83.11↔	Refixation chirurgicale ouverte d'un fragment ostéochondral, articulation glénohumérale	81.95.1a↔	Suture de l'appareil capsulo-ligamentaire dorsal, sous arthroscopie
		81.96.20↔	Autre réparation d'articulation, poignet, SAP

81.96.21↔	Autre réparation d'articulation, poignet, refixation d'un fragment ostéochondral sous arthroscopie	81.96.81↔	Autre réparation d'articulation, autre site spécifié, refixation d'un fragment ostéochondral sous arthroscopie
81.96.22↔	Autre réparation d'articulation, poignet, refixation chirurgicale ouverte d'un fragment ostéochondral	81.96.82↔	Autre réparation d'articulation, autre site spécifié, refixation chirurgicale ouverte d'un fragment ostéochondral
81.96.29↔	Autre réparation d'articulation, poignet, autre	81.96.89↔	Autre réparation d'articulation, autre site spécifié, autre
81.96.2a↔	Autre réparation d'articulation, poignet, incision de l'os sous-chondral sous arthroscopie	81.96.8a↔	Autre réparation d'articulation, autre site spécifié, incision de l'os sous-chondral sous arthroscopie
81.96.2b↔	Autre réparation d'articulation, poignet, incision chirurgicale ouverte de l'os sous-chondral	81.96.8b↔	Autre réparation d'articulation, autre site spécifié, incision chirurgicale ouverte de l'os sous-chondral
81.96.2c↔	Autre réparation d'articulation, poignet, incision de l'os sous-chondral avec insertion d'implant acellulaire sous arthroscopie	81.96.8c↔	Autre réparation d'articulation, autre site spécifié, incision de l'os sous-chondral avec insertion d'implant acellulaire sous arthroscopie
81.96.2d↔	Autre réparation d'articulation, poignet, prothèse de la tête cubitale	81.96.92↔	Autre intervention de réparation et de plastie articulaire, refixation dans l'appareil capsulo-ligamentaire d'autres articulations
81.96.40↔	Autre réparation d'articulation, articulation tibio-péronière supérieure, SAP	81.96.95↔	Autre intervention de réparation et de plastie articulaire, implantation d'endoprothèse d'articulation de membre supérieur, autre
81.96.41↔	Autre réparation d'articulation, articulation tibio-péronière supérieure, refixation d'un fragment ostéochondral sous arthroscopie	81.96.97↔	Autre intervention de réparation et de plastie articulaire, implantation complexe primaire/de remplacement d'une endoprothèse articulaire associée à l'implantation de matériel de substitution osseuse et/ou le remplacement d'articulations voisines
81.96.42↔	Autre réparation d'articulation, articulation tibio-péronière supérieure, refixation chirurgicale ouverte d'un fragment ostéochondral	81.96.98↔	Autre intervention de réparation et de plastie articulaire, arthroplastie de résection du poignet
81.96.49↔	Autre réparation d'articulation, articulation tibio-péronière supérieure, autre	81.96.9a↔	Autre intervention de réparation et de plastie articulaire, arthroplastie de résection d'articulation du pied
81.96.4a↔	Autre réparation d'articulation, articulation tibio-péronière supérieure, incision de l'os sous-chondral sous arthroscopie	81.96.9b↔	Autre intervention de réparation et de plastie articulaire, autre intervention de plastie articulaire
81.96.4b↔	Autre réparation d'articulation, articulation tibio-péronière supérieure, incision chirurgicale ouverte de l'os sous-chondral	81.9a.11↔	Grefe de cartilage et implantation de tissu cultivé in vitro, articulation glénohumérale, par arthroscopie
81.96.4c↔	Autre réparation d'articulation, articulation tibio-péronière supérieure, incision de l'os sous-chondral avec insertion d'implant acellulaire sous arthroscopie	81.9a.12↔	Grefe de cartilage et implantation de tissu cultivé in vitro, articulation acromio-claviculaire, par arthroscopie
81.96.50↔	Autre réparation d'articulation, articulation métatarso-phalangienne, SAP	81.9a.14↔	Grefe de cartilage et implantation de tissu cultivé in vitro, coude, par arthroscopie
81.96.51↔	Autre réparation d'articulation, articulation métatarso-phalangienne, refixation d'un fragment ostéochondral sous arthroscopie	81.9a.16↔	Grefe de cartilage et implantation de tissu cultivé in vitro, poignet, par arthroscopie
81.96.52↔	Autre réparation d'articulation, articulation métatarso-phalangienne, refixation chirurgicale ouverte d'un fragment ostéochondral	81.9a.1b↔	Grefe de cartilage et implantation de tissu cultivé in vitro, hanche, par arthroscopie
81.96.59↔	Autre réparation d'articulation, articulation métatarso-phalangienne, autre	81.9a.1c↔	Grefe de cartilage et implantation de tissu cultivé in vitro, articulation du genou, par arthroscopie
81.96.5a↔	Autre réparation d'articulation, articulation métatarso-phalangienne, incision de l'os sous-chondral sous arthroscopie	81.9a.1d↔	Grefe de cartilage et implantation de tissu cultivé in vitro, articulation tibio-péronière supérieure, par arthroscopie
81.96.5b↔	Autre réparation d'articulation, articulation métatarso-phalangienne, incision chirurgicale ouverte de l'os sous-chondral	81.9a.1e↔	Grefe de cartilage et implantation de tissu cultivé in vitro, articulation talo-crutale, par arthroscopie
81.96.5c↔	Autre réparation d'articulation, articulation métatarso-phalangienne, incision de l'os sous-chondral avec insertion d'implant acellulaire sous arthroscopie	81.9a.1f↔	Grefe de cartilage et implantation de tissu cultivé in vitro, articulation sous-talaire, par arthroscopie
81.96.60↔	Autre réparation d'articulation, orteil, SAP	81.9a.1g↔	Grefe de cartilage et implantation de tissu cultivé in vitro dans l'articulation, autres articulations tarsiennes et tarsométarsiennes, par arthroscopie
81.96.61↔	Autre réparation d'articulation, orteil, refixation d'un fragment ostéochondral sous arthroscopie	81.9a.1h↔	Grefe de cartilage et implantation de tissu cultivé in vitro, articulation métatarso-phalangienne, par arthroscopie
81.96.62↔	Autre réparation d'articulation, orteil, refixation chirurgicale ouverte d'un fragment ostéochondral	81.9a.1i↔	Grefe de cartilage et implantation de tissu cultivé in vitro, articulation d'orteil, par arthroscopie
81.96.69↔	Autre réparation d'articulation, orteil, autre	81.9a.1j↔	Grefe de cartilage et implantation de tissu cultivé in vitro, autres articulations, par arthroscopie
81.96.6a↔	Autre réparation d'articulation, orteil, incision de l'os sous-chondral sous arthroscopie	81.9a.21↔	Grefe de cartilage et implantation de tissu cultivé in vitro, articulation glénohumérale, par chirurgie ouverte
81.96.6b↔	Autre réparation d'articulation, orteil, incision chirurgicale ouverte de l'os sous-chondral	81.9a.22↔	Grefe de cartilage et implantation de tissu cultivé in vitro, articulation acromio-claviculaire, par chirurgie ouverte
81.96.6c↔	Autre réparation d'articulation, orteil, incision de l'os sous-chondral avec insertion d'implant acellulaire sous arthroscopie	81.9a.24↔	Grefe de cartilage et implantation de tissu cultivé in vitro, coude, par chirurgie ouverte
81.96.70↔	Autre réparation d'articulation, autres articulations du pied, SAP	81.9a.26↔	Grefe de cartilage et implantation de tissu cultivé in vitro, poignet, par chirurgie ouverte
81.96.71↔	Autre réparation d'articulation, autres articulations du pied, refixation d'un fragment ostéochondral sous arthroscopie	81.9a.2b↔	Grefe de cartilage et implantation de tissu cultivé in vitro, hanche, par chirurgie ouverte
81.96.72↔	Autre réparation d'articulation, autres articulations du pied, refixation chirurgicale ouverte d'un fragment ostéochondral	81.9a.2c↔	Grefe de cartilage et implantation de tissu cultivé in vitro, articulation du genou, par chirurgie ouverte
81.96.79↔	Autre réparation d'articulation, autres articulations du pied, autre	81.9a.2d↔	Grefe de cartilage et implantation de tissu cultivé in vitro, articulation tibio-péronière supérieure, par chirurgie ouverte
81.96.7a↔	Autre réparation d'articulation, autres articulations du pied, incision de l'os sous-chondral sous arthroscopie	81.9a.2e↔	Grefe de cartilage et implantation de tissu cultivé in vitro, articulation talo-crutale, par chirurgie ouverte
81.96.7b↔	Autre réparation d'articulation, autres articulations du pied, incision chirurgicale ouverte de l'os sous-chondral		
81.96.7c↔	Autre réparation d'articulation, autres articulations du pied, incision de l'os sous-chondral avec insertion d'implant acellulaire sous arthroscopie		
81.96.80↔	Autre réparation d'articulation, autre site spécifié, SAP		

81.9a.2f↔	Greffe de cartilage et implantation de tissu cultivé in vitro, articulation sous-talaire, par chirurgie ouverte	81.9a.5c↔	Greffe de cartilage par transfert ostéo-articulaire (système OATS), plastie en mosaïque, articulation du genou, par arthroscopie
81.9a.2g↔	Greffe de cartilage et implantation de tissu cultivé in vitro dans l'articulation, autres articulations tarsiennes et tarsométatarsiennes, par chirurgie ouverte	81.9a.6c↔	Greffe de cartilage par transfert ostéo-articulaire (système OATS), plastie en mosaïque, articulation du genou, par chirurgie ouverte
81.9a.2h↔	Greffe de cartilage et implantation de tissu cultivé in vitro, articulation métatarso-phalangienne, par chirurgie ouverte	82.31↔	Bursectomie de la main
81.9a.2i↔	Greffe de cartilage et implantation de tissu cultivé in vitro, articulation d'orteil, par chirurgie ouverte	82.42↔	Suture différée de tendon fléchisseur de la main
81.9a.2j↔	Greffe de cartilage et implantation de tissu cultivé in vitro, autres articulations, par chirurgie ouverte		

procédure B17-6

78.69.11↔	Ablation de matériel implanté dans les phalanges de la main: fil (intramédullaire), vis, cerclage-haubanage, plaque (à stabilité angulaire), fixateur externe, agrafes (de Blount)	78.69.41↔	Ablation de matériel implanté dans les phalanges du pied: fil (intramédullaire), vis, cerclage-haubanage, plaque (à stabilité angulaire), fixateur externe, agrafes (de Blount)
78.69.15↔	Ablation de matériel implanté dans l'os, autre site spécifié, sauf os de la face; enlèvement d'implant de remplacement (partiel) osseux, phalanges de la main	78.69.45↔	Ablation de matériel implanté dans l'os, autre site spécifié, sauf os de la face; enlèvement d'implant de remplacement (partiel) osseux, phalanges du pied
78.69.18↔	Ablation de matériel implanté dans les phalanges de la main: autre matériel d'ostéosynthèse	78.69.48↔	Ablation de matériel implanté dans les phalanges du pied: autre matériel d'ostéosynthèse
78.69.21↔	Ablation de matériel implanté dans les os du bassin: fil, vis, cerclage-haubanage, fixateur externe, fixateur circulaire, agrafes (de Blount)	78.69.51↔	Ablation de matériel implanté dans autre os spécifié: fil, cerclage-haubanage, agrafes de Blount
78.69.22↔	Ablation de matériel implanté dans les os du bassin: plaque (à stabilité angulaire)	78.69.52↔	Ablation de matériel implanté dans autre os spécifié: vis, plaque (à stabilité angulaire), vis de compression dynamique, fil intramédullaire, clou médullaire, clou médullaire avec composante articulaire, clou de verrouillage, vis de transfixation, fixateur externe
78.69.25↔	Ablation de matériel implanté dans l'os, autre site spécifié, sauf os de la face; enlèvement d'implant de remplacement (partiel) osseux, os du bassin	78.69.53↔	Ablation de matériel implanté dans autre os spécifié: plaque angulaire/condylienne
78.69.28↔	Ablation de matériel implanté dans les os du bassin: autre matériel d'ostéosynthèse	78.69.55↔	Ablation de matériel implanté dans l'os, autre site spécifié, sauf os de la face; enlèvement d'implant de remplacement (partiel) osseux, autre os spécifié
78.69.31↔	Ablation de matériel implanté dans l'astragale et le calcanéum: fil (intramédullaire), vis, cerclage-haubanage, plaque (à stabilité angulaire), fixateur externe, fixateur circulaire, agrafes (de Blount)	78.69.58↔	Ablation de matériel implanté dans autre os spécifié: autre matériel d'ostéosynthèse
78.69.38↔	Ablation de matériel implanté dans l'astragale et le calcanéum: autre matériel d'ostéosynthèse		

procédure B17-7

86.2a.21‡↔	Débridement chirurgical, étendue modérée, à la tête	86.2a.31‡↔	Débridement chirurgical, étendue grande, à la tête
86.2a.26‡↔	Débridement chirurgical, étendue modérée, à la main	86.2a.36‡↔	Débridement chirurgical, étendue grande, à la main
86.2a.2d‡↔	Débridement chirurgical, étendue modérée, au pied	86.2a.3d‡↔	Débridement chirurgical, étendue grande, au pied
86.2a.2e‡↔	Débridement chirurgical, étendue modérée, autre site	86.2a.3e‡↔	Débridement chirurgical, étendue grande, autre site

procédure B17-8

86.0b.11‡↔	Implantation de réservoir médicamenteux dans la peau et le tissu sous-cutané
------------	--

procédure B17-9

01.14.00↔	Biopsie du cerveau à ciel ouvert, SAP	01.24.21↔	Trépanation de la calotte crânienne comme voie d'abord
01.14.10↔	Biopsie stéréotaxique du cerveau à ciel ouvert	01.24.22↔	Craniotomie stéréotaxique, abord par la calotte crânienne
01.14.99↔	Biopsie du cerveau à ciel ouvert, autre	01.24.29↔	Craniotomie, abord par la calotte crânienne, autre
01.21↔	Incision et drainage de sinus crânien	01.24.30↔	Abord de la base du crâne, SAP
01.24.00↔	Autre craniotomie, SAP	01.24.31↔	Abord de la base du crâne, voie transorale
01.24.10↔	Autre craniotomie avec décompression	01.24.32↔	Abord de la base du crâne, voie transorale, avec division du voile du palais
01.24.11↔	Autre craniotomie pour évacuation d'hématome épidual	01.24.33↔	Abord de la base du crâne, voie transorale, avec division du voile du palais ainsi que du palais osseux
01.24.12↔	Autre craniotomie pour évacuation d'empyème épidual	01.24.34↔	Abord de la base du crâne, voie transsphénoïdale
01.24.13↔	Autre craniotomie, insertion de matériel alloplastique ou de réservoir médicamenteux dans les os crâniens ou l'espace épidual	01.24.35↔	Abord de la base du crâne, voie transthoïdale
01.24.14↔	Autre craniotomie, ablation de matériel alloplastique ou de réservoir médicamenteux des os crâniens ou de l'espace épidual	01.24.36↔	Abord de la base du crâne, voie transmastoiïdienne
01.24.15↔	Autre craniotomie, extraction de corps étranger des os crâniens ou de l'espace épidual	01.24.37↔	Abord de la base du crâne, voie translabirynthique
01.24.16↔	Autre craniotomie pour autre drainage de liquide épidual ou pour d'autres raisons	01.24.38↔	Abord de la base du crâne, voie transpyramidale
01.24.20↔	Craniotomie, abord par la calotte crânienne, SAP	01.24.39↔	Abord de la base du crâne, autre
		01.24.3a↔	Abord de la base du crâne, voie transcondyloire
		01.24.3b↔	Abord de la base du crâne, voie transorbitaire
		01.24.3c↔	Abord de la base du crâne, avec ostéotomie type Le Fort I
		01.24.3d↔	Abord de la base du crâne, voie transnasale-transcribriforme

01.24.3e↔	Abord de la base du crâne, voie transnasale-transclivale	04.11.00↔	Biopsie fermée [percutanée] [à l'aiguille] de nerf et ganglion crânien ou périphérique, SAP
01.24.3f↔	Abord de la base du crâne, voie transorale-transclivale	04.11.10↔	Biopsie fermée [percutanée] [à l'aiguille] de nerf cérébral intracrânien
01.24.3g↔	Abord de la base du crâne, voie transnasale-transptérygoïdienne	04.11.20↔	Biopsie fermée [percutanée] [à l'aiguille] de nerf cérébral extracrânien
01.24.99↔	Autre craniotomie, autre	04.12.00↔	Biopsie ouverte de nerf et ganglion crânien ou périphérique, SAP
01.25.00↔	Autre craniectomie, SAP	04.12.10↔	Biopsie ouverte de nerf crânien intracrânien
01.25.10↔	Autre craniectomie avec décompression	04.12.20↔	Biopsie ouverte de nerf crânien extracrânien
01.25.11↔	Autre craniectomie pour évacuation d'hématome épidual	04.12.30↔	Biopsie ouverte du plexus brachial
01.25.12↔	Autre craniectomie pour évacuation d'empyème épidual	04.12.31↔	Biopsie ouverte de nerf de l'épaule
01.25.13↔	Autre craniectomie, extraction de corps étranger des os crâniens ou de l'espace épidual	04.12.32↔	Biopsie ouverte de nerf du bras et de la main
01.25.14↔	Autre craniectomie, insertion de matériel alloplastique ou de réservoir médicamenteux dans les os crâniens ou l'espace épidual	04.12.33↔	Biopsie ouverte de nerf du tronc
01.25.19↔	Autre craniectomie pour drainage de liquide épidual ou pour d'autres raisons	04.12.34↔	Biopsie ouverte de nerf du plexus lombo-sacré
01.25.20↔	Autre craniectomie, recraniectomie avec mise en place de drain	04.12.35↔	Biopsie ouverte de nerf du membre inférieur
01.25.21↔	Autre craniotomie, recraniectomie pour ablation de matériel alloplastique ou de réservoir médicamenteux des os crâniens ou de l'espace épidual	04.12.99↔	Biopsie ouverte de nerf et ganglion crânien ou périphérique, autre
01.25.99↔	Autre craniectomie, autre	04.2x.00↔	Destruction de nerf et ganglion crânien et périphérique, SAP
02.93.00↔	Interventions sur ou avec électrode(s) d'un neurostimulateur intracrânien, SAP	04.2x.10↔	Destruction de nerf et ganglion intracrânien
02.93.09↔	Interventions sur ou avec électrode(s) d'un neurostimulateur intracrânien, autres	04.2x.20↔	Destruction de nerf crânien extracrânien
04.02↔	Section du nerf trijumeau	04.2x.30↔	Destruction du plexus brachial
04.03.00↔	Section ou écrasement d'autres nerfs crâniens et périphérique, SAP	04.2x.31↔	Destruction de nerf de l'épaule
04.03.10↔	Section ou écrasement du nerf acoustique	04.2x.32↔	Destruction de nerf du bras et de la main
04.03.11↔	Section ou écrasement de segment intracrânien d'autre nerf cérébral et ganglion nerveux	04.2x.33↔	Destruction de nerf du tronc et du plexus lombo-sacré
04.03.20↔	Section ou écrasement de nerf cérébral extracrânien	04.2x.34↔	Destruction de nerf de la jambe et du pied
04.03.30↔	Section ou écrasement du plexus brachial	04.2x.39↔	Destruction d'autre nerf et ganglion périphérique
04.03.31↔	Section ou écrasement de nerf de l'épaule	04.2x.99↔	Destruction de nerf et ganglion crânien et périphérique, autre
04.03.32↔	Section ou écrasement de nerf du bras et de la main	04.3x.00↔	Suture de nerf crânien et périphérique, SAP
04.03.33↔	Section ou écrasement de nerf du tronc et du membre inférieur	04.3x.10↔	Suture épineurale de nerf cérébral extracrânien, suture primaire
04.03.99↔	Section ou écrasement d'autres nerfs crâniens et périphériques, autre	04.3x.11↔	Suture épineurale du plexus brachial, suture primaire
04.04.00↔	Autre incision de nerf crânien et périphérique, SAP	04.3x.12↔	Suture épineurale de nerf de l'épaule, suture primaire
04.04.10↔	Autre incision du nerf acoustique	04.3x.13↔	Suture épineurale de nerf du bras, suture primaire
04.04.11↔	Autre incision de segment intracrânien d'autre nerf cérébral et ganglion nerveux	04.3x.14↔	Suture épineurale de nerf de la main, suture primaire
04.04.20↔	Autre incision de nerf cérébral extracrânien	04.3x.15↔	Suture épineurale de nerf du tronc, suture primaire
04.04.30↔	Autre incision du plexus brachial	04.3x.16↔	Suture épineurale de nerf de la jambe (plexus lombo-sacré, aine et plancher pelvien), suture primaire
04.04.31↔	Autre incision de nerf de l'épaule	04.3x.17↔	Suture épineurale de nerf du pied, suture primaire
04.04.32↔	Autre incision de nerf du bras et de la main	04.3x.19↔	Suture épineurale d'autre nerf crânien ou périphérique, suture primaire
04.04.33↔	Autre incision de nerf du tronc et du membre inférieur	04.3x.20↔	Suture épineurale de nerf cérébral extracrânien, suture secondaire
04.04.99↔	Autre incision de nerf crânien et périphérique, autre	04.3x.21↔	Suture épineurale du plexus brachial, suture secondaire
04.05.00↔	Excision et destruction de ganglion de Gasser, SAP	04.3x.22↔	Suture épineurale de nerf de l'épaule, suture secondaire
04.05.10↔	Excision de ganglion de Gasser	04.3x.23↔	Suture épineurale de nerf du bras, suture secondaire
04.05.20↔	Destruction de ganglion de Gasser	04.3x.24↔	Suture épineurale de nerf de la main, suture secondaire
04.05.99↔	Excision et destruction de ganglion de Gasser, autre	04.3x.25↔	Suture épineurale de nerf du tronc, suture secondaire
04.06.00↔	Autre excision de ganglion de nerf crânien ou périphérique, SAP	04.3x.26↔	Suture épineurale de nerf de la jambe (plexus lombo-sacré, aine et plancher pelvien), suture secondaire
04.06.10↔	Excision de ganglion intracrânien	04.3x.27↔	Suture épineurale de nerf du pied, suture secondaire
04.06.20↔	Excision d'autre ganglion périphérique	04.3x.29↔	Suture épineurale d'autre nerf crânien ou périphérique, suture secondaire
04.06.99↔	Autre excision de ganglion de nerf crânien ou périphérique, autre	04.3x.30↔	Suture interfasciculaire de nerf cérébral extracrânien, suture primaire
04.07.00↔	Autre excision ou avulsion de nerf crânien et périphérique, SAP	04.3x.31↔	Suture interfasciculaire du plexus brachial, suture primaire
04.07.10↔	Excision (prélèvement) de nerf pour greffe	04.3x.32↔	Suture interfasciculaire de nerf de l'épaule, suture primaire
04.07.11↔	Ablation de greffon nerveux	04.3x.33↔	Suture interfasciculaire de nerf du bras, suture primaire
04.07.20↔	Autre excision ou avulsion de nerf intracrânien	04.3x.34↔	Suture interfasciculaire de nerf de la main, suture primaire
04.07.30↔	Autre excision ou avulsion de nerf cérébral extracrânien	04.3x.35↔	Suture interfasciculaire de nerf du tronc, suture primaire
04.07.40↔	Autre excision ou avulsion du plexus brachial	04.3x.36↔	Suture interfasciculaire de nerf de la jambe (plexus lombo-sacré, aine et plancher pelvien), suture primaire
04.07.41↔	Autre excision ou avulsion de nerf de l'épaule	04.3x.37↔	Suture interfasciculaire de nerf du pied, suture primaire
04.07.42↔	Autre excision ou avulsion de nerf du bras et de la main	04.3x.39↔	Suture interfasciculaire d'autre nerf crânien ou périphérique, suture primaire
04.07.43↔	Autre excision ou avulsion de nerf du tronc et du membre inférieur	04.3x.40↔	Suture interfasciculaire de nerf cérébral extracrânien, suture secondaire
04.07.99↔	Autre excision ou avulsion de nerf crânien et périphérique, autre	04.3x.41↔	Suture interfasciculaire du plexus brachial, suture secondaire
04.08.00↔	Fenestration des gaines du nerf optique, SAP	04.3x.42↔	Suture interfasciculaire de nerf de l'épaule, suture secondaire
04.08.10↔	Autres opérations du nerf optique	04.3x.43↔	Suture interfasciculaire de nerf du bras, suture secondaire
04.08.99↔	Fenestration des gaines du nerf optique, autre	04.3x.44↔	Suture interfasciculaire de nerf de la main, suture secondaire
		04.3x.45↔	Suture interfasciculaire de nerf du tronc, suture secondaire

04.3x.46↔	Suture interfasciculaire de nerf de la jambe (plexus lombo-sacré, aïne et plancher pelvien), suture secondaire	04.72↔	Anastomose entre nerfs accessoire et facial
04.3x.47↔	Suture interfasciculaire de nerf du pied, suture secondaire	04.73↔	Anastomose entre nerfs accessoire et hypoglosse
04.3x.49↔	Suture interfasciculaire d'autre nerf crânien ou périphérique, suture secondaire	04.74.00↔	Autre anastomose de nerf crânien ou périphérique, SAP
04.3x.99↔	Suture de nerf crânien et périphérique, autre	04.74.10↔	Anastomose nerveuse facio-faciale
04.42.00↔	Autre décompression de nerf crânien, SAP	04.74.11↔	Anastomose entre nerf intercostal et interfasciculaire
04.42.10↔	Autre décompression intracrânienne de nerf crânien	04.74.99↔	Autre anastomose de nerf crânien ou périphérique, autre
04.42.20↔	Autre décompression extracrânienne de nerf crânien	04.75↔	Révision de réparation antérieure de nerf crânien et périphérique
04.42.99↔	Autre décompression de nerf crânien, autre	04.76↔	Réparation de traumatisme ancien de nerf crânien et périphérique
04.49.00↔	Autre lyse d'adhérences ou décompression de nerf ou de ganglion périphérique, SAP	04.79.10↔	Transplantation et transposition de nerf cérébral extracrânien, avec suture épineurale
04.49.10↔	Autre lyse d'adhérences ou décompression du plexus brachial	04.79.11↔	Transplantation et transposition du plexus brachial, avec suture épineurale
04.49.11↔	Autre lyse d'adhérences ou décompression de nerf de l'épaule	04.79.12↔	Transplantation et transposition de nerf de l'épaule, avec suture épineurale
04.49.12↔	Autre lyse d'adhérences ou décompression de nerf du bras	04.79.13↔	Transplantation et transposition de nerf du bras et de la main, avec suture épineurale
04.49.13↔	Autre lyse d'adhérences ou décompression de nerf de la main	04.79.14↔	Transplantation et transposition de nerf du tronc et du membre inférieur, avec suture épineurale
04.49.14↔	Autre lyse d'adhérences ou décompression du plexus lombo-sacré, de l'aïne et du plancher pelvien	04.79.19↔	Transplantation et transposition d'autre nerf, avec suture épineurale
04.49.15↔	Autre lyse d'adhérences ou décompression de nerf de la jambe	04.79.20↔	Transplantation et transposition de nerf avec suture interfasciculaire
04.49.16↔	Autre lyse d'adhérences ou décompression de nerf du pied	04.79.21↔	Transplantation et transposition de nerf cérébral extracrânien, avec suture interfasciculaire
04.49.99↔	Autre lyse d'adhérences ou décompression d'autre nerf ou de ganglion périphérique, autre	04.79.22↔	Transplantation et transposition du plexus brachial, avec suture interfasciculaire
04.51.00↔	Grefte de nerf crânien ou périphérique, SAP	04.79.23↔	Transplantation et transposition de nerf de l'épaule, avec suture interfasciculaire
04.51.09↔	Grefte de nerf crânien ou périphérique, autre	04.79.24↔	Transplantation et transposition de nerf du bras et de la main, avec suture interfasciculaire
04.51.10↔	Grefte de nerf cérébral extracrânien	04.79.25↔	Transplantation et transposition de nerf du tronc et du membre inférieur, avec suture interfasciculaire
04.51.11↔	Grefte de plexus brachial et de nerf de l'épaule	04.79.29↔	Transplantation et transposition d'autre nerf, avec suture interfasciculaire
04.51.12↔	Grefte de nerf du bras et de la main	04.79.99↔	Autre plastie de nerf, autre
04.51.13↔	Grefte de nerf du tronc et du membre inférieur	04.92.00↔	Implantation ou remplacement d'électrode(s) de neurostimulateur périphérique, SAP
04.51.19↔	Grefte d'autre nerf crânien ou périphérique	04.92.10↔	Implantation ou remplacement d'électrode(s) de neurostimulateur périphérique temporaire, système à une électrode, test de stimulation
04.6x.00↔	Transposition de nerf crânien et périphérique, SAP	04.92.11↔	Implantation ou remplacement d'électrode(s) de neurostimulateur périphérique temporaire, système à plusieurs électrodes, test de stimulation
04.6x.10↔	Transposition de nerf cérébral extracrânien avec suture épineurale primaire	04.92.20↔	Implantation ou remplacement d'électrode(s) de neurostimulateur périphérique permanent par voie percutanée, électrode en baguette, système à une électrode
04.6x.11↔	Transposition de nerf cérébral extracrânien avec suture épineurale secondaire	04.92.21↔	Implantation ou remplacement d'électrode(s) de neurostimulateur périphérique permanent par voie percutanée, électrode en baguette, système à plusieurs électrodes
04.6x.12↔	Transposition de nerf cérébral extracrânien avec suture interfasciculaire primaire et secondaire	04.92.30↔	Implantation ou remplacement par voie chirurgicale ouverte d'électrode(s) de neurostimulateur périphérique permanent, électrode à plaque, système à une électrode
04.6x.20↔	Transposition du plexus brachial avec suture épineurale primaire	04.92.31↔	Implantation ou remplacement par voie chirurgicale ouverte d'électrode(s) de neurostimulateur périphérique permanent, électrode à plaque, système à plusieurs électrodes
04.6x.21↔	Transposition du plexus brachial avec suture épineurale secondaire	04.92.40↔	Implantation ou remplacement d'une électrode pour stimulation du nerf vague
04.6x.22↔	Transposition du plexus brachial avec suture interfasciculaire primaire	04.92.99↔	Implantation ou remplacement d'électrode(s) de neurostimulateur périphérique, autre
04.6x.23↔	Transposition du plexus brachial avec suture interfasciculaire secondaire	04.93.00↔	Ablation d'électrode(s) de neurostimulateur périphérique, SAP
04.6x.30↔	Transposition de nerf de l'épaule avec suture épineurale primaire et secondaire	04.93.10↔	Ablation d'électrode(s) de neurostimulateur périphérique, électrode en baguette, système à une électrode
04.6x.31↔	Transposition de nerf de l'épaule avec suture interfasciculaire primaire et secondaire	04.93.11↔	Ablation d'électrode(s) de neurostimulateur périphérique, électrode en baguette, système à plusieurs électrodes
04.6x.40↔	Transposition de nerf du bras avec suture épineurale primaire	04.93.20↔	Ablation d'électrode(s) de neurostimulateur périphérique, électrode à plaque, système à une électrode
04.6x.41↔	Transposition de nerf du bras avec suture épineurale secondaire	04.93.21↔	Ablation d'électrode(s) de neurostimulateur périphérique, électrode à plaque, système à plusieurs électrodes
04.6x.42↔	Transposition de nerf du bras avec suture interfasciculaire primaire	04.93.40↔	Enlèvement d'électrode du nerf vague
04.6x.43↔	Transposition de nerf du bras avec suture interfasciculaire secondaire	04.93.99↔	Ablation d'électrode(s) de neurostimulateur périphérique, autre
04.6x.50↔	Transposition de nerf du tronc et du membre inférieur avec suture épineurale primaire et secondaire		
04.6x.51↔	Transposition de nerf du tronc et du membre inférieur avec suture interfasciculaire primaire et secondaire		
04.6x.60↔	Transposition de nerf de la main avec suture interfasciculaire primaire et secondaire		
04.6x.70↔	Transposition avec neurolyse et décompression d'un nerf cérébral extracrânien		
04.6x.71↔	Transposition avec neurolyse et décompression du plexus brachial ou d'un nerf de l'épaule		
04.6x.72↔	Transposition avec neurolyse et décompression d'un nerf du bras		
04.6x.73↔	Transposition avec neurolyse et décompression d'un nerf de la main		
04.6x.74↔	Transposition avec neurolyse et décompression d'un nerf du tronc et du membre inférieur		
04.6x.75↔	Transposition d'autre nerf crânien et périphérique		
04.6x.99↔	Transposition de nerf crânien et périphérique, autre		
04.71↔	Anastomose entre nerfs hypoglosse et facial		

04.94.10↔	Révision sans remplacement d'électrode(s) de neurostimulateur périphérique, SAP	21.4x.32↔	Résection du nez, totale
04.94.11↔	Révision sans remplacement d'électrode(s) de neurostimulateur périphérique, électrode en baguette, système à une électrode	21.4x.99↔	Résection du nez, autre
04.94.12↔	Révision sans remplacement d'électrode(s) de neurostimulateur périphérique, électrode en baguette, système à plusieurs électrodes	27.56.10↔	Grefe de peau d'épaisseur partielle de la lèvre et de la bouche, non étendue
04.94.13↔	Révision sans remplacement d'électrode(s) de neurostimulateur périphérique, électrode à plaque, système à une électrode	27.56.20↔	Grefe de peau d'épaisseur partielle de la lèvre et de la bouche, étendue
04.94.14↔	Révision sans remplacement d'électrode(s) de neurostimulateur périphérique, électrode à plaque, système à plusieurs électrodes	27.56.30↔	Hétéogrefe de peau à la lèvre, non étendue
04.94.15↔	Révision sans remplacement d'une électrode de stimulation du nerf vague	27.56.40↔	Hétéogrefe de peau à la lèvre, étendue
04.94.99↔	Révision sans remplacement d'électrode(s) de neurostimulateur périphérique, autre	27.56.50↔	Homogrefe de peau à la lèvre, non étendue
04.99.00↔	Autre opération de nerf crânien et périphérique, SAP	27.56.60↔	Homogrefe de peau à la lèvre, étendue
04.99.10↔	Implantation ou remplacement de neuroprothèse périphérique	27.56.99↔	Autre greffe de peau de la lèvre et de la bouche, autre
04.99.11↔	Révision sans remplacement de neuroprothèse périphérique	29.92↔	Section du nerf glossopharyngien
04.99.12↔	Ablation de neuroprothèse périphérique	31.91↔	Section de nerf laryngé
04.99.99↔	Autre opération de nerf crânien et périphérique, autre	33.31↔	Destruction du nerf phrénique pour collapsothérapie du poumon
05.0↔	Section de nerf ou de ganglion sympathique	34.23.20↔	Biopsie ouverte de la paroi thoracique
05.11↔	Biopsie de nerf ou de ganglion sympathique	38.06.00↔	Incision d'artères abdominales, SAP
05.21↔	Excision de ganglion sphéno-palatin	38.06.10↔	Incision d'artères viscérales, SAP
05.22↔	Sympathectomie cervicale	38.06.11↔	Incision du tronc coeliaque
05.23↔	Sympathectomie lombaire	38.06.12↔	Incision de l'artère gastrique
05.24↔	Sympathectomie présacrée	38.06.13↔	Incision de l'artère hépatique
05.25↔	Sympathectomie périartérielle	38.06.14↔	Incision de l'artère splénique
05.26↔	Sympathectomie thoracique	38.06.15↔	Incision de l'artère rénale
05.29↔	Autre sympathectomie et excision de ganglion	38.06.16↔	Incision de l'artère mésentérique
05.81↔	Réparation de nerf ou de ganglion sympathique	38.06.17↔	Incision de l'artère lombaire
05.89↔	Autres opérations de nerf ou de ganglion sympathique	38.06.18↔	Incision de l'artère iliaque
05.9↔	Autres opérations du système nerveux	38.06.19↔	Incision d'artères viscérales, autre
07.80↔	Thymectomie, SAP	38.06.99↔	Incision d'artères abdominales, autre
07.81↔	Autre excision partielle du thymus	38.11↔	Endartériectomie de vaisseaux intracrâniens
07.82↔	Autre excision totale du thymus	38.21↔	Biopsie de vaisseau sanguin
07.83↔	Excision partielle du thymus par voie thoroscopique	38.42↔	Résection d'autres vaisseaux de la tête et du cou, avec remplacement
07.84↔	Excision totale du thymus par voie thoroscopique	38.66.00↔	Autre excision d'artères abdominales, SAP
08.22↔	Excision d'autre lésion mineure de paupière	38.66.10↔	Autre excision d'artères viscérales, SAP
08.23↔	Excision de lésion majeure de paupière, épaisseur partielle	38.66.11↔	Autre excision du tronc coeliaque
08.24↔	Excision de lésion majeure de paupière, épaisseur transfixiante	38.66.12↔	Autre excision de l'artère gastrique
08.51↔	Canthotomie	38.66.13↔	Autre excision de l'artère hépatique
08.52↔	Blépharorrhaphie	38.66.14↔	Autre excision de l'artère splénique
08.59.00↔	Autre ajustement de position de paupière, SAP	38.66.15↔	Autre excision de l'artère rénale
08.59.10↔	Canthopexie, SAP	38.66.16↔	Autre excision de l'artère mésentérique
08.59.11↔	Canthopexie	38.66.17↔	Autre excision de l'artère lombaire
08.59.12↔	Correction chirurgicale de l'épicanthus	38.66.18↔	Autre excision de l'artère iliaque
08.59.99↔	Autre ajustement de position de paupière, autre	38.66.19↔	Autre excision d'artères viscérales, autre
08.89.10↔	Réparation de paupière, angle palpébral interne ou externe	38.66.99↔	Autre excision d'artères abdominales, autre
08.89.11↔	Réparation de paupière par suspension du sourcil	38.82.00↔	Autre occlusion chirurgicale de vaisseaux de la tête et du cou, SAP
08.89.12↔	Réparation de paupière par résection d'un prolapsus de graisse orbitaire	38.82.10↔	Autre occlusion chirurgicale d'artères extracrâniennes de la tête et du cou
08.89.13↔	Réparation de paupière par surfaçage au laser	38.82.20↔	Autre occlusion chirurgicale de veines extracrâniennes de la tête et du cou, SAP
08.89.14↔	Réparation de paupière par autre technique d'allongement de la paupière supérieure	38.82.21↔	Autre occlusion chirurgicale de la veine jugulaire
08.89.15↔	Réparation de paupière par allongement de la paupière inférieure	38.82.22↔	Autre occlusion chirurgicale d'autres veines extracrâniennes profondes de la tête et du cou
08.89.99↔	Autre réparation de paupière, autre	38.82.29↔	Autre occlusion chirurgicale de veines extracrâniennes de la tête et du cou, autre
18.21↔	Excision de fistule préauriculaire ou de sinus préauriculaire	38.82.99↔	Autre occlusion chirurgicale de vaisseaux de la tête et du cou, autre
18.29.00↔	Excision ou destruction d'autre lésion de l'oreille externe, SAP	38.84.31↔	Ligature du canal artériel persistant
18.29.01↔	Destruction de lésion de l'oreille externe ou du conduit auditif externe	38.85.00↔	Autre occlusion chirurgicale d'autres vaisseaux thoraciques, SAP
18.29.12↔	Excision d'autre lésion de l'oreille externe ou du conduit auditif externe	38.85.10↔	Autre occlusion chirurgicale d'autres artères thoraciques, SAP
18.29.99↔	Excision ou destruction d'autre lésion de l'oreille externe, autre	38.85.11↔	Autre occlusion chirurgicale de l'artère sous-clavière
18.31↔	Excision radicale de lésion de l'oreille externe	38.85.12↔	Autre occlusion chirurgicale de l'artère pulmonaire
18.39.12↔	Résection du pavillon, totale	38.85.13↔	Autre occlusion chirurgicale du tronc brachio-céphalique
18.39.19↔	Autre résection du pavillon, autre	38.85.19↔	Autre occlusion chirurgicale d'autres artères thoraciques, autre
21.32↔	Excision et destruction locale d'autre lésion du nez	38.85.20↔	Autre occlusion chirurgicale de veines thoraciques, SAP
21.4x.00↔	Résection du nez, SAP	38.85.21↔	Autre occlusion chirurgicale de la veine cave supérieure
21.4x.12↔	Résection du nez, partielle	38.85.22↔	Autre occlusion chirurgicale de la veine pulmonaire
21.4x.22↔	Résection du nez, subtotale	38.85.23↔	Autre occlusion chirurgicale de la veine sous-clavière
		38.85.28↔	Autre occlusion chirurgicale d'autres veines thoraciques profondes
		38.85.29↔	Autre occlusion chirurgicale de veines thoraciques, autre

38.85.99↔	Autre occlusion chirurgicale d'autres vaisseaux thoraciques, autre	39.59.67↔	Autre réparation de l'artère mésentérique
38.86.00↔	Autre occlusion chirurgicale d'artères abdominales, SAP	39.59.68↔	Autre réparation de l'artère iliaque
38.86.10↔	Autre occlusion chirurgicale d'artères viscérales, SAP	39.59.69↔	Autre réparation d'artères abdominales, autre
38.86.11↔	Autre occlusion chirurgicale du tronc coeliaque	39.59.70↔	Autre réparation de veines abdominales, SAP
38.86.12↔	Autre occlusion chirurgicale de l'artère gastrique	39.59.71↔	Autre réparation de la veine cave inférieure
38.86.13↔	Autre occlusion chirurgicale de l'artère hépatique	39.59.72↔	Autre réparation de la veine iliaque
38.86.14↔	Autre occlusion chirurgicale de l'artère splénique	39.59.79↔	Autre réparation de veines abdominales, autre
38.86.15↔	Autre occlusion chirurgicale de l'artère rénale	39.59.80↔	Autre réparation de vaisseaux de membre inférieur, SAP
38.86.16↔	Autre occlusion chirurgicale de l'artère mésentérique	39.59.81↔	Autre réparation d'artères de membre inférieur
38.86.17↔	Autre occlusion chirurgicale de l'artère iliaque	39.59.82↔	Autre réparation de la veine fémorale
38.86.19↔	Autre occlusion chirurgicale d'artères viscérales, autre	39.59.83↔	Autre réparation de la veine poplitée
38.86.99↔	Autre occlusion chirurgicale d'artères abdominales, autre	39.59.88↔	Autre réparation d'autres veines profondes du membre inférieur
38.87.00↔	Autre occlusion chirurgicale de veines abdominales, SAP	39.59.89↔	Autre réparation de vaisseaux de membre inférieur, autre
38.87.10↔	Autre occlusion chirurgicale de veines abdominales profondes, SAP	39.59.90↔	Autre réparation de vaisseau, plastie de valves veineuses
38.87.11↔	Autre occlusion chirurgicale de la veine cave inférieure	39.75.11↔	Intervention vasculaire transluminale percutanée, autres vaisseaux, thrombectomie à lame rotative
38.87.12↔	Autre occlusion chirurgicale des veines iliaques commune et interne	39.8x.00↔	Opération du corps carotidien, du sinus carotidien et d'autres corps vasculaires, SAP
38.87.19↔	Autre occlusion chirurgicale de veines abdominales profondes, autre	39.8x.10↔	Exploration du corps carotidien et d'autres corps vasculaires
38.87.99↔	Autre occlusion chirurgicale de veines abdominales, autre	39.8x.11↔	Excision du corps carotidien et d'autres corps vasculaires
39.50.00↔	Angioplastie ou athérectomie d'autre(s) vaisseau(x) non-coronaire(s), SAP	39.8x.20↔	Implantation ou remplacement de générateur d'impulsions pour activation du baroréflexe
39.50.10↔	Angioplastie ou athérectomie d'autre(s) vaisseau(x) non-coronaire(s) par ballonnet, SAP	39.8x.21↔	Révision sans remplacement de générateur d'impulsions pour activation du baroréflexe
39.50.11↔	Angioplastie ou athérectomie d'autre(s) vaisseau(x) non-coronaire(s) par ballonnet simple	39.8x.22↔	Ablation de générateur d'impulsions pour activation du baroréflexe
39.50.12↔	Angioplastie ou athérectomie d'autre(s) vaisseau(x) non-coronaire(s) par ballonnet à lames	39.8x.30↔	Implantation ou remplacement d'électrode(s) pour activation du baroréflexe
39.50.13↔	Angioplastie ou athérectomie d'autre(s) vaisseau(x) non-coronaire(s) par ballonnet de cryoplastie	39.8x.31↔	Révision sans remplacement d'électrode(s) pour activation du baroréflexe
39.50.14↔	Angioplastie ou athérectomie d'autre(s) vaisseau(x) non-coronaire(s) par ballonnet à élution médicamenteuse	39.8x.32↔	Ablation d'électrode(s) pour activation du baroréflexe
39.50.19↔	Angioplastie ou athérectomie d'autre(s) vaisseau(x) non-coronaire(s) par autre ballonnet	39.8x.99↔	Opération du corps carotidien, du sinus carotidien et d'autres corps vasculaires, autre
39.50.20↔	Angioplastie par laser à lame d'autre(s) vaisseau(x) non-coronaire(s)	39.99.10↔	Aortopexie
39.50.21↔	Angioplastie, thrombectomie d'autre(s) vaisseau(x) non-coronaire(s)	39.99.20↔	Opérations d'anomalies vasculaires congénitales, SAP
39.50.99↔	Angioplastie ou athérectomie d'autre(s) vaisseau(x) non-coronaire(s), autre	39.99.22↔	Opérations d'anomalie congénitale de l'artère ou de la veine pulmonaire ou d'une artère sous-clavière droite rétro-œsophagienne (arteria lusoria)
39.59.10↔	Transposition d'artères, SAP	39.99.23↔	Opérations d'anomalies congénitales de la veine cave
39.59.30↔	Autre réparation de vaisseaux de la tête et du cou, SAP	39.99.24↔	Opération et unifocalisation de vaisseaux collatéraux congénitaux
39.59.31↔	Autre réparation de vaisseaux intracrâniens	39.99.30↔	Fermeture par cathéter du canal artériel de Botal, SAP
39.59.32↔	Autre réparation d'artère vertébrale extracrânienne	39.99.31↔	Fermeture par cathéter du canal artériel de Botal, avec coil
39.59.33↔	Autre réparation d'artères extracrâniennes de la tête et du cou, autre	39.99.32↔	Fermeture par cathéter du canal artériel de Botal, avec obturateur d'Amplatz
39.59.34↔	Autre réparation de la veine jugulaire	39.99.38↔	Fermeture par cathéter du canal artériel de Botal, autre
39.59.39↔	Autre réparation de vaisseaux de la tête et du cou, autre	39.99.39↔	Opérations d'autres anomalies vasculaires congénitales
39.59.40↔	Autre réparation de vaisseaux de membre supérieur, SAP	40.11.10↔	Biopsie ouverte (par incision) de ganglion lymphatique médiastinal, para-aortique, iliaque ou pelvien
39.59.41↔	Autre réparation d'artères de membre supérieur	40.11.11↔	Biopsie ouverte (par incision) de ganglion lymphatique cervical, supraclaviculaire, axillaire ou inguinal
39.59.42↔	Autre réparation de la veine sous-clavière, de la veine axillaire et de la veine brachio-céphalique	44.01↔	Vagotomie tronculaire
39.59.48↔	Autre réparation d'autres veines profondes du membre supérieur	77.40.20↔	Biopsie osseuse, site non spécifié, biopsie ouverte
39.59.49↔	Autre réparation de vaisseaux de membre supérieur, autre	77.40.99↔	Biopsie osseuse, site non spécifié, autre
39.59.50↔	Autre réparation de vaisseaux thoraciques, SAP	77.41.00↔	Biopsie osseuse, clavicule, omoplate, côtes et sternum, SAP
39.59.51↔	Autre réparation de l'aorte thoracique	77.41.20↔	Biopsie osseuse, clavicule, omoplate, côtes et sternum, biopsie ouverte
39.59.52↔	Autre réparation de l'artère pulmonaire	77.41.99↔	Biopsie osseuse, clavicule, omoplate, côtes et sternum, autre
39.59.53↔	Autre réparation d'artères thoraciques, autre	77.42.00↔	Biopsie osseuse, humérus, SAP
39.59.54↔	Autre réparation de la veine pulmonaire	77.42.20↔	Biopsie osseuse, humérus, biopsie ouverte
39.59.55↔	Autre réparation de la veine cave supérieure	77.42.99↔	Biopsie osseuse, humérus, autre
39.59.59↔	Autre réparation de vaisseaux thoraciques, autre	77.43.00↔	Biopsie osseuse, radius et cubitus, SAP
39.59.60↔	Autre réparation d'artères abdominales, SAP	77.43.20↔	Biopsie osseuse, radius et cubitus, biopsie ouverte
39.59.61↔	Autre réparation de l'aorte abdominale	77.43.99↔	Biopsie osseuse, radius et cubitus, autre
39.59.62↔	Autre réparation du tronc coeliaque	77.44.00↔	Biopsie osseuse, os du carpe et du métacarpe, SAP
39.59.63↔	Autre réparation de l'artère gastrique	77.44.20↔	Biopsie osseuse, os du carpe et du métacarpe, biopsie ouverte
39.59.64↔	Autre réparation de l'artère hépatique	77.44.99↔	Biopsie osseuse, os du carpe et du métacarpe, autre
39.59.65↔	Autre réparation de l'artère splénique	77.45.00↔	Biopsie osseuse, fémur, SAP
39.59.66↔	Autre réparation de l'artère rénale	77.45.20↔	Biopsie osseuse, fémur, biopsie ouverte
		77.45.99↔	Biopsie osseuse, fémur, autre
		77.46.00↔	Biopsie osseuse, rotule, SAP

77.46.20↔	Biopsie osseuse, rotule, biopsie ouverte	80.87.12↔	Excision de kyste de l'articulation talo-crurale
77.46.99↔	Biopsie osseuse, rotule, autre	80.87.19↔	Autre excision ou destruction locale de lésion de l'articulation talo-crurale
77.47.00↔	Biopsie osseuse, tibia et péroné, SAP	80.87.20↔	Excision ou destruction locale de lésion articulaire de l'articulation sous-talaire sous arthroscopie
77.47.20↔	Biopsie osseuse, tibia et péroné, biopsie ouverte	80.87.21↔	Débridement de l'articulation sous-talaire
77.47.99↔	Biopsie osseuse, tibia et péroné, autre	80.87.22↔	Excision de kyste de l'articulation sous-talaire
77.48.00↔	Biopsie osseuse, os du tarse et du métatarse, SAP	80.87.29↔	Autre excision ou destruction locale de lésion de l'articulation sous-talaire
77.48.20↔	Biopsie osseuse, os du tarse et du métatarse, biopsie ouverte	80.87.99↔	Autre excision ou destruction locale de lésion articulaire, cheville, autre
77.48.99↔	Biopsie osseuse, os du tarse et du métatarse, autre	80.88.00↔	Autre excision ou destruction locale de lésion articulaire, pied et orteil, SAP
77.49.00↔	Biopsie osseuse, autre site spécifié, sauf os de la face, SAP	80.88.10↔	Excision ou destruction locale de lésion articulaire de pied et d'orteil sous arthroscopie
77.49.21↔	Biopsie osseuse, autre site spécifié, sauf os de la face, biopsie osseuse de la colonne vertébrale, biopsie ouverte	80.88.20↔	Débridement de l'articulation métatarso-phalangienne
77.49.41↔	Biopsie osseuse, autre site spécifié, sauf os de la face, biopsie osseuse de phalanges du pied, biopsie ouverte	80.88.21↔	Excision de kyste de l'articulation métatarso-phalangienne
77.49.91↔	Biopsie osseuse, autre site spécifié, sauf os de la face, biopsie ouverte	80.88.29↔	Autre excision ou destruction locale de lésion de l'articulation métatarso-phalangienne
77.49.99↔	Biopsie osseuse, autre site spécifié, sauf os de la face, autre	80.88.30↔	Débridement d'articulation d'orteil
77.61.11↔	Excision locale de lésion ou de tissu osseux, côte	80.88.40↔	Autre débridement d'autre articulation de pied
77.61.12↔	Excision locale de lésion ou de tissu osseux, sternum	80.88.50↔	Excision de kyste d'autre articulation de pied et d'orteil
77.81.11↔	Autre ostectomie partielle, côte	80.88.59↔	Autre excision ou destruction locale de lésion d'autre articulation de pied et d'orteil
77.81.12↔	Autre ostectomie partielle, sternum	80.88.99↔	Autre excision ou destruction locale de lésion articulaire, pied et orteil, autre
79.24↔	Réduction ouverte de fracture sans fixation interne, phalange de la main	80.89.00↔	Autre excision ou destruction locale de lésion articulaire, autre site spécifié, SAP
80.81.00↔	Autre excision ou destruction locale de lésion articulaire, ceinture scapulaire et épaule, SAP	80.89.20↔	Excision ou destruction locale de lésion de l'articulation sacro-iliaque sous arthroscopie
80.81.10↔	Débridement de l'articulation glénohumérale	80.89.21↔	Débridement de l'articulation sacro-iliaque
80.81.11↔	Excision de kyste de l'articulation glénohumérale	80.89.22↔	Excision de kyste de l'articulation sacro-iliaque
80.81.19↔	Autre excision ou destruction locale de lésion de l'articulation glénohumérale	80.89.29↔	Autre excision ou destruction locale de lésion de l'articulation sacro-iliaque
80.81.20↔	Débridement de l'articulation acromio-claviculaire	80.91.10↔	Excision arthroscopique, articulation glénohumérale
80.81.21↔	Excision de kyste de l'articulation acromio-claviculaire	80.91.11↔	Autre excision, articulation glénohumérale
80.81.29↔	Autre excision ou destruction locale de lésion de l'articulation acromio-claviculaire	80.91.20↔	Excision arthroscopique, articulation acromio-claviculaire
80.81.99↔	Autre excision ou destruction locale de lésion articulaire, ceinture scapulaire et épaule, autre	80.91.21↔	Autre excision, articulation acromio-claviculaire
80.82.00↔	Autre excision ou destruction locale de lésion articulaire, coude, SAP	80.92.10↔	Excision arthroscopique, coude
80.82.10↔	Excision ou destruction locale de lésion articulaire du coude sous arthroscopie	80.92.11↔	Prélèvement de greffon cartilagineux du coude
80.82.11↔	Débridement de l'articulation du coude	80.93.11↔	Prélèvement de greffon cartilagineux du poignet
80.82.12↔	Excision de kyste de l'articulation du coude	80.93.12↔	Résection du ligament triangulaire du carpe
80.82.99↔	Autre excision ou destruction locale de lésion articulaire, coude, autre	80.95.10↔	Excision arthroscopique, hanche
80.83.00↔	Autre excision ou destruction locale de lésion articulaire, poignet, SAP	80.95.11↔	Prélèvement de greffon cartilagineux de la hanche
80.83.10↔	Excision ou destruction locale de lésion articulaire du poignet sous arthroscopie	80.95.99↔	Autre excision articulaire, hanche, autre
80.83.11↔	Débridement de l'articulation du poignet	80.96.10↔	Excision arthroscopique, genou
80.83.12↔	Excision de kyste de l'articulation du poignet	80.96.20↔	Prélèvement arthroscopique de greffon cartilagineux du genou
80.83.99↔	Autre excision ou destruction locale de lésion articulaire, poignet, autre	80.96.21↔	Prélèvement chirurgical ouvert de greffon cartilagineux du genou
80.85.00↔	Autre excision ou destruction locale de lésion articulaire, hanche, SAP	80.97.00↔	Autre excision articulaire, cheville, SAP
80.85.10↔	Excision ou destruction locale de lésion articulaire de la hanche sous arthroscopie	80.97.10↔	Excision arthroscopique, articulation talo-crurale
80.85.11↔	Débridement de l'articulation coxo-fémorale	80.97.11↔	Autre excision, articulation talo-crurale
80.85.12↔	Excision de kyste de l'articulation coxo-fémorale	80.97.20↔	Excision arthroscopique, articulation sous-talaire
80.85.99↔	Autre excision ou destruction locale de lésion articulaire, hanche, autre	80.97.21↔	Autre excision, articulation sous-talaire
80.86.00↔	Autre excision ou destruction locale de lésion articulaire, genou, SAP	80.97.30↔	Prélèvement de greffon cartilagineux de la cheville
80.86.10↔	Excision ou destruction locale de lésion articulaire du genou sous arthroscopie	80.97.99↔	Autre excision articulaire, cheville, autre
80.86.11↔	Débridement de l'articulation du genou	80.98.00↔	Autre excision articulaire, pied et orteil, SAP
80.86.12↔	Excision de kyste de l'articulation du genou	80.98.10↔	Excision arthroscopique, pied et orteil
80.86.13↔	Excision de kyste méniscal de l'articulation du genou	80.98.11↔	Autre excision, articulation métatarso-phalangienne
80.86.99↔	Autre excision ou destruction locale de lésion articulaire, genou, autre	80.98.12↔	Autre excision, autres articulations du pied
80.87.00↔	Autre excision ou destruction locale de lésion articulaire, cheville, SAP	80.98.13↔	Autre excision, articulation d'orteil
80.87.10↔	Excision ou destruction locale de lésion de l'articulation talo-crurale sous arthroscopie	80.98.99↔	Autre excision articulaire, pied et orteil, autre
80.87.11↔	Débridement de l'articulation talo-crurale	80.99.10↔	Excision arthroscopique, articulation sternoclaviculaire
		80.99.11↔	Autre excision, articulation sternoclaviculaire
		80.99.20↔	Excision arthroscopique, articulation sacro-iliaque
		80.99.21↔	Autre excision, articulation sacro-iliaque
		80.99.30↔	Excision arthroscopique, symphyse
		80.99.31↔	Autre excision, symphyse
		81.25.09↔	Arthrodèse radio-carpienne, autre
		81.25.11↔	Arthrodèse radio-carpienne, complète
		81.25.21↔	Arthrodèse radio-carpienne, partielle
		81.44.10↔	Stabilisation de la rotule, incision du rétinacle latéral

81.44.11↔	Stabilisation de la rotule, incision du rétinacle latéral, avec ligamentoplastie	82.52↔	Recul de tendon de la main
81.44.12↔	Stabilisation de la rotule, transfert de l'insertion d'un tendon rotulien	82.53↔	Réinsertion de tendon de la main
81.44.13↔	Stabilisation de la rotule, transfert de l'insertion d'un tendon rotulien avec implantation d'un greffon osseux	82.54↔	Réinsertion de muscle de la main
81.44.14↔	Stabilisation de la rotule par plastie du MPFL (Medial Patello-Femoral Ligament)	82.55↔	Autre changement de longueur de muscle ou tendon de main
81.44.99↔	Stabilisation de la rotule, autre	82.56↔	Autre transfert ou greffe de tendon de la main
81.45.10↔	Réparation du ligament croisé antérieur avec tendon rotulien autogène sous arthroscopie	82.57.00↔	Autre transfert d'autre tendon de la main, SAP
81.45.11↔	Réparation du ligament croisé postérieur avec tendon rotulien autogène sous arthroscopie	82.57.10↔	Autre transfert d'autre tendon de la main, transfert de tendon fléchisseur de la main
81.45.12↔	Réparation du ligament croisé antérieur avec tendon semi-tendineux et/ou gracilis sous arthroscopie	82.57.99↔	Autre transfert d'autre tendon de la main, autre
81.45.13↔	Réparation du ligament croisé postérieur avec tendon semi-tendineux et/ou gracilis sous arthroscopie	82.58↔	Autre transfert ou lambeau musculaire de la main
81.45.14↔	Réparation du ligament croisé antérieur avec remplacement alloplastique et renforcement alloplastique du ligament, par arthroscopie	82.59↔	Autre transposition de muscle de la main
81.45.19↔	Autre réparation des ligaments croisés sous arthroscopie	82.61↔	Pollicisation (avec transfert de nerfs et de vaisseaux)
81.45.20↔	Réparation chirurgicale ouverte du ligament croisé antérieur avec tendon rotulien autogène	82.69↔	Reconstruction du pouce, autre
81.45.21↔	Réparation chirurgicale ouverte du ligament croisé postérieur avec tendon rotulien autogène	82.71↔	Reconstruction de poulie de tendon
81.45.22↔	Réparation chirurgicale ouverte du ligament croisé antérieur avec tendon semi-tendineux et/ou gracilis	82.72.00↔	Opération plastique de la main avec greffe de muscle ou de fascia, SAP
81.45.23↔	Réparation chirurgicale ouverte du ligament croisé postérieur avec tendon semi-tendineux et/ou gracilis	82.72.10↔	Opération plastique avec greffe de muscle ou de fascia, un doigt
81.45.24↔	Réparation du ligament croisé antérieur avec remplacement alloplastique et renforcement alloplastique du ligament, par chirurgie ouverte	82.72.11↔	Opération plastique avec greffe de muscle ou de fascia, autres parties de la main
81.45.29↔	Autre réparation chirurgicale ouverte des ligaments croisés	82.72.99↔	Opération plastique de la main avec greffe de muscle ou de fascia, autre
81.45.99↔	Autre réparation des ligaments croisés, autre	82.79↔	Opération plastique de main avec autre greffe ou implant
81.71.00↔	Arthroplastie métacarpo-phalangienne et interphalangienne avec implant, SAP	82.81↔	Transfert de doigt, sauf le pouce
81.71.10↔	Implantation d'une autre endoprothèse d'articulation de doigt	82.82↔	Réparation de main en pince de homard
81.71.99↔	Arthroplastie métacarpophalangienne et interphalangienne avec implant, autre	82.83↔	Réparation de macrodactylie
81.72↔	Arthroplastie métacarpo-phalangienne et interphalangienne, sans implant	82.85↔	Autre ténodèse de la main
81.74.00↔	Arthroplastie carpo-carpienne et carpo-métacarpienne avec implant, SAP	82.86.00↔	Autre ténoplastie de la main, SAP
81.74.10↔	Implantation d'endoprothèse d'articulation trapézo-métacarpienne du pouce	82.86.10↔	Ténoplastie, transfert de tendons fléchisseurs de la main
81.74.99↔	Arthroplastie carpo-carpienne et carpo-métacarpienne avec implant, autre	82.86.11↔	Constitution de matériel de greffe pour tendons de la main
81.93.00↔	Suture de capsule ou de ligament du membre supérieur, SAP	82.86.12↔	Révision sans remplacement de greffe de tendon de la main
81.93.10↔	Suture de l'appareil ligamentaire de la clavicule	82.86.13↔	Remplacement d'implant tendineux de la main
81.93.20↔	Suture du ligament annulaire radio-cubital	82.86.99↔	Autre ténoplastie de la main, autre
81.93.21↔	Suture de l'appareil ligamentaire radio-cubital distal	82.89.10↔	Plastie de gaine tendineuse de la main
81.93.30↔	Suture de capsule ou de ligament, carpe et métacarpe	82.89.11↔	Refixation osseuse de ligaments, carpe / métacarpe
81.93.99↔	Suture de capsule ou de ligament du membre supérieur, autre	82.89.12↔	Refixation osseuse d'autres ligaments de la main
82.12↔	Fasciotomie de la main	82.89.13↔	Distraction des parties molles pour couverture d'articulation lors d'anomalies congénitales de la main
82.32↔	Excision de tendon de la main pour greffe	82.89.14↔	Radialisation lors d'anomalies congénitales de la main
82.34↔	Excision de muscle ou de fascia de la main pour greffe (transfert)	82.89.15↔	Réssection de resserrements avec reconstruction plastique lors d'anomalies congénitales de la main
82.35.00↔	Autre fasciectomie de la main, SAP	82.89.16↔	Transfert d'orteil à doigt
82.35.10↔	Fasciectomie du creux palmaire	83.43.10↔	Prélèvement de lambeau myocutané pour greffe
82.35.11↔	Fasciectomie de main et de doigt avec neurolyse	83.43.11↔	Prélèvement de lambeau ostéomyocutané ou ostéofasciocutané pour greffe
82.35.12↔	Fasciectomie de main et de doigt avec neurolyse et artériolyse	83.43.12↔	Prélèvement d'autre lambeau microvascularisé et anastomosé de muscle ou de fascia pour greffe
82.35.13↔	Fasciectomie de main et de doigt avec arthrolyse	83.43.99↔	Excision (prélèvement) de muscle ou de fascia pour greffe, autre
82.35.99↔	Autre fasciectomie de la main, autre	83.71.10↔	Avancement de tendon, tête et cou
82.39.00↔	Autre excision de tissu mou de la main, SAP	83.71.11↔	Avancement de tendon, épaule et aisselle
82.39.10↔	Autre excision de tissu mou de la main, excision de gaines tendineuses de la main	83.71.12↔	Avancement de tendon, bras et coude
82.39.99↔	Autre excision de tissu mou de la main, autre	83.71.13↔	Avancement de tendon, avant-bras
82.46.00↔	Suture de muscle ou de fascia de la main, SAP	83.71.14↔	Avancement de tendon, paroi thoracique, abdomen et dos
82.46.10↔	Suture de fascia de la main	83.71.15↔	Avancement de tendon, région inguino-génitale et fesses
82.46.20↔	Suture de muscle de la main	83.71.16↔	Avancement de tendon, membre inférieur
82.46.99↔	Suture de muscle ou de fascia de la main, autre	83.71.19↔	Avancement de tendon, autre site
82.51↔	Avancement de tendon de la main	83.71.99↔	Avancement de tendon, autre
		83.75.10↔	Transfert ou transplantation de tendon, tête et cou
		83.75.11↔	Transfert ou transplantation de tendon, épaule et aisselle
		83.75.12↔	Transfert ou transplantation de tendon, bras et coude
		83.75.13↔	Transfert ou transplantation de tendon, avant-bras
		83.75.14↔	Transfert ou transplantation de tendon, paroi thoracique, abdomen et dos
		83.75.15↔	Transfert ou transplantation de tendon, région inguino-génitale et fesses
		83.75.16↔	Transfert ou transplantation de tendon, membre inférieur
		83.75.19↔	Transfert ou transplantation de tendon, autre site
		83.75.99↔	Transfert ou transplantation de tendon, autre
		83.76.10↔	Autre transposition de tendon, tête et cou
		83.76.11↔	Autre transposition de tendon, épaule et aisselle
		83.76.12↔	Autre transposition de tendon, bras et coude
		83.76.13↔	Autre transposition de tendon, avant-bras

83.76.14↔	Autre transposition de tendon, paroi thoracique et dos	86.41.13↔	Excision radicale et étendue de lésion ou de tissu cutané et sous-cutané, sans fermeture primaire de la plaie, à l'épaule et aisselle
83.76.15↔	Autre transposition de tendon, région inguino-génitale et fesses	86.41.14↔	Excision radicale et étendue de lésion ou de tissu cutané et sous-cutané, sans fermeture primaire de la plaie, au bras et au coude
83.76.16↔	Autre transposition de tendon, membre inférieur	86.41.15↔	Excision radicale et étendue de lésion ou de tissu cutané et sous-cutané, sans fermeture primaire de la plaie, à l'avant-bras
83.76.19↔	Autre transposition de tendon, autre site	86.41.16↔	Excision radicale et étendue de lésion ou de tissu cutané et sous-cutané, sans fermeture primaire de la plaie, à la main
83.76.99↔	Autre transposition de tendon, autre	86.41.17↔	Excision radicale et étendue de lésion ou de tissu cutané et sous-cutané, sans fermeture primaire de la plaie, à la paroi thoracique et au dos
83.79↔	Autre transposition de muscle	86.41.18↔	Excision radicale et étendue de lésion ou de tissu cutané et sous-cutané, sans fermeture primaire de la plaie, à l'abdomen et l'aîne
83.81.10↔	Grefte de tendon, tête et cou	86.41.1a↔	Excision radicale et étendue de lésion ou de tissu cutané et sous-cutané, sans fermeture primaire de la plaie, aux fesses
83.81.11↔	Grefte de tendon, épaule et aisselle	86.41.1b↔	Excision radicale et étendue de lésion ou de tissu cutané et sous-cutané, sans fermeture primaire de la plaie, à la cuisse et au genou
83.81.12↔	Grefte de tendon, bras et coude	86.41.1c↔	Excision radicale et étendue de lésion ou de tissu cutané et sous-cutané, sans fermeture primaire de la plaie, à la jambe
83.81.13↔	Grefte de tendon, avant-bras	86.41.1d↔	Excision radicale et étendue de lésion ou de tissu cutané et sous-cutané, sans fermeture primaire de la plaie, au pied
83.81.14↔	Grefte de tendon, paroi thoracique, abdomen et dos	86.42.11↔	Excision radicale et étendue de lésion ou de tissu cutané et sous-cutané, avec fermeture primaire de la plaie, à la tête
83.81.15↔	Grefte de tendon, région inguino-génitale et fesses	86.42.12↔	Excision radicale et étendue de lésion ou de tissu cutané et sous-cutané, avec fermeture primaire de la plaie, au cou
83.81.16↔	Grefte de tendon, membre inférieur	86.42.13↔	Excision radicale et étendue de lésion ou de tissu cutané et sous-cutané, avec fermeture primaire de la plaie, à l'épaule et aisselle
83.81.19↔	Grefte de tendon, autre site	86.42.14↔	Excision radicale et étendue de lésion ou de tissu cutané et sous-cutané, avec fermeture primaire de la plaie, au bras et au coude
83.81.99↔	Grefte de tendon, autre	86.42.15↔	Excision radicale et étendue de lésion ou de tissu cutané et sous-cutané, avec fermeture primaire de la plaie, à l'avant-bras
83.82.10↔	Grefte de fascia, tête et cou	86.42.16↔	Excision radicale et étendue de lésion ou de tissu cutané et sous-cutané, avec fermeture primaire de la plaie, à la main
83.82.11↔	Grefte de fascia, épaule et aisselle	86.42.17↔	Excision radicale et étendue de lésion ou de tissu cutané et sous-cutané, avec fermeture primaire de la plaie, à la paroi thoracique et au dos
83.82.12↔	Grefte de fascia, bras et coude	86.42.18↔	Excision radicale et étendue de lésion ou de tissu cutané et sous-cutané, avec fermeture primaire de la plaie, à l'abdomen et à l'aîne
83.82.13↔	Grefte de fascia, avant-bras	86.42.1a↔	Excision radicale et étendue de lésion ou de tissu cutané et sous-cutané, avec fermeture primaire de la plaie, aux fesses
83.82.14↔	Grefte de fascia, paroi thoracique, abdomen et dos	86.42.1b↔	Excision radicale et étendue de lésion ou de tissu cutané et sous-cutané, avec fermeture primaire de la plaie, à la cuisse et au genou
83.82.15↔	Grefte de fascia, région inguino-génitale et fesses	86.42.1c↔	Excision radicale et étendue de lésion ou de tissu cutané et sous-cutané, avec fermeture primaire de la plaie, à la jambe
83.82.16↔	Grefte de fascia, membre inférieur	86.42.1d↔	Excision radicale et étendue de lésion ou de tissu cutané et sous-cutané, avec fermeture primaire de la plaie, au pied
83.82.19↔	Grefte de fascia, autre site	86.43.11↔	Excision radicale et étendue de lésion ou de tissu cutané et sous-cutané, avec recouvrement plastique, à la tête
83.82.20↔	Grefte de lambeau musculaire ou fascial local, tête et cou	86.43.12↔	Excision radicale et étendue de lésion ou de tissu cutané et sous-cutané, avec recouvrement plastique, au cou
83.82.21↔	Grefte de lambeau musculaire ou fascial local, épaule et aisselle	86.43.13↔	Excision radicale et étendue de lésion ou de tissu cutané et sous-cutané, avec recouvrement plastique, à l'épaule et aisselle
83.82.22↔	Grefte de lambeau musculaire ou fascial local, bras et coude	86.43.14↔	Excision radicale et étendue de lésion ou de tissu cutané et sous-cutané, avec recouvrement plastique, au bras et au coude
83.82.23↔	Grefte de lambeau musculaire ou fascial local, avant-bras	86.43.15↔	Excision radicale et étendue de lésion ou de tissu cutané et sous-cutané, avec recouvrement plastique, à l'avant-bras
83.82.24↔	Grefte de lambeau musculaire ou fascial local, paroi thoracique, abdomen et dos	86.43.16↔	Excision radicale et étendue de lésion ou de tissu cutané et sous-cutané, avec recouvrement plastique, à la main
83.82.25↔	Grefte de lambeau musculaire ou fascial local, région inguino-génitale et fesses	86.43.17↔	Excision radicale et étendue de lésion ou de tissu cutané et sous-cutané, avec recouvrement plastique, à la paroi thoracique et au dos
83.82.26↔	Grefte de lambeau musculaire ou fascial local, membre inférieur	86.43.18↔	Excision radicale et étendue de lésion ou de tissu cutané et sous-cutané, avec recouvrement plastique, à l'abdomen et l'aîne
83.82.29↔	Grefte de lambeau musculaire ou fascial local, autre site	86.43.1a↔	Excision radicale et étendue de lésion ou de tissu cutané et sous-cutané, avec recouvrement plastique, aux fesses
83.82.30↔	Grefte de lambeau ostéomyocutané ou ostéofasciocutané, tête et cou		
83.82.31↔	Grefte de lambeau ostéomyocutané ou ostéofasciocutané, épaule et aisselle		
83.82.32↔	Grefte de lambeau ostéomyocutané ou ostéofasciocutané, bras et coude		
83.82.33↔	Grefte de lambeau ostéomyocutané ou ostéofasciocutané, avant-bras		
83.82.34↔	Grefte de lambeau ostéomyocutané ou ostéofasciocutané, paroi thoracique, abdomen et dos		
83.82.35↔	Grefte de lambeau ostéomyocutané ou ostéofasciocutané, région inguino-génitale et fesses		
83.82.36↔	Grefte de lambeau ostéomyocutané ou ostéofasciocutané, membre inférieur		
83.82.39↔	Grefte de lambeau ostéomyocutané ou ostéofasciocutané, autre site		
83.82.40↔	Grefte d'autre lambeau microvascularisé et anastomosé de muscle ou de fascia, tête et cou		
83.82.41↔	Grefte d'autre lambeau microvascularisé et anastomosé de muscle ou de fascia, épaule et aisselle		
83.82.42↔	Grefte d'autre lambeau microvascularisé et anastomosé de muscle ou de fascia, bras et coude		
83.82.43↔	Grefte d'autre lambeau microvascularisé et anastomosé de muscle ou de fascia, avant-bras		
83.82.44↔	Grefte d'autre lambeau microvascularisé et anastomosé de muscle ou de fascia, paroi thoracique, abdomen et dos		
83.82.45↔	Grefte d'autre lambeau microvascularisé et anastomosé de muscle ou de fascia, région inguino-génitale et fesses		
83.82.46↔	Grefte d'autre lambeau microvascularisé et anastomosé de muscle ou de fascia, membre inférieur		
83.82.47↔	Grefte d'autre lambeau microvascularisé et anastomosé de muscle ou de fascia, autre site		
83.82.99↔	Grefte de muscle ou de fascia, autre		
83.92↔	Insertion ou remplacement de stimulateur de muscle squelettique		
86.41.11↔	Excision radicale et étendue de lésion ou de tissu cutané et sous-cutané, sans fermeture primaire de la plaie, à la tête		
86.41.12↔	Excision radicale et étendue de lésion ou de tissu cutané et sous-cutané, sans fermeture primaire de la plaie, au cou		

86.43.1b↔	Excision radicale et étendue de lésion ou de tissu cutané et sous-cutané, avec recouvrement plastique, à la cuisse/au genou	86.7a.91↔	Plastie de lambeau locale de peau et de tissu sous-cutané, autres, à la tête
86.43.1c↔	Excision radicale et étendue de lésion ou de tissu cutané et sous-cutané, avec recouvrement plastique, à la jambe	86.7a.96↔	Plastie de lambeau locale de peau et de tissu sous-cutané, autres, à la main
86.43.1d↔	Excision radicale et étendue de lésion ou de tissu cutané et sous-cutané, avec recouvrement plastique, au pied	86.7a.9d↔	Plastie de lambeau locale de peau et de tissu sous-cutané, autres, au pied
86.6a.11↔	Grefe autologue de peau totale, non étendue, à la tête	86.7a.9e↔	Plastie de lambeau locale de peau et de tissu sous-cutané, autres, autre site
86.6a.12↔	Grefe autologue de peau totale, non étendue, au cou	86.7a.b6↔	Plastie en Z, étendue, à la main
86.6a.13↔	Grefe autologue de peau totale, non étendue, à l'épaule et à l'aisselle	86.7a.d6↔	Plastie en W, étendue, à la main
86.6a.14↔	Grefe autologue de peau totale, non étendue, au bras et au coude	86.7b.11↔	Plastie régionale à lambeau pédiculé, à la tête
86.6a.15↔	Grefe autologue de peau totale, non étendue, à l'avant-bras	86.7b.12↔	Plastie régionale à lambeau pédiculé, au cou
86.6a.16↔	Grefe autologue de peau totale, non étendue, à la main	86.7b.13↔	Plastie régionale à lambeau pédiculé, à l'épaule et à l'aisselle
86.6a.17↔	Grefe autologue de peau totale, non étendue, à la paroi thoracique et au dos	86.7b.14↔	Plastie régionale à lambeau pédiculé, au bras et au coude
86.6a.18↔	Grefe autologue de peau totale, non étendue, à l'abdomen et à l'aine	86.7b.15↔	Plastie régionale à lambeau pédiculé, à l'avant-bras
86.6a.1a↔	Grefe autologue de peau totale, non étendue, aux fesses	86.7b.16↔	Plastie régionale à lambeau pédiculé, à la main
86.6a.1b↔	Grefe autologue de peau totale, non étendue, à la cuisse et au genou	86.7b.17↔	Plastie régionale à lambeau pédiculé, à la paroi thoracique et au dos
86.6a.1c↔	Grefe autologue de peau totale, non étendue, à la jambe	86.7b.18↔	Plastie régionale à lambeau pédiculé, à l'abdomen et à l'aine
86.6a.1d↔	Grefe autologue de peau totale, non étendue, au pied	86.7b.1a↔	Plastie régionale à lambeau pédiculé, aux fesses
86.6a.21↔	Grefe autologue de peau totale, étendue, à la tête	86.7b.1b↔	Plastie régionale à lambeau pédiculé, à la cuisse et au genou
86.6a.22↔	Grefe autologue de peau totale, étendue, au cou	86.7b.1c↔	Plastie régionale à lambeau pédiculé, à la jambe
86.6a.23↔	Grefe autologue de peau totale, étendue, à l'épaule et à l'aisselle	86.7b.1d↔	Plastie régionale à lambeau pédiculé, au pied
86.6a.24↔	Grefe autologue de peau totale, étendue, au bras et au coude	86.7c.11↔	Plastie à lambeau pédiculé à distance, à la tête
86.6a.25↔	Grefe autologue de peau totale, étendue, à l'avant-bras	86.7c.12↔	Plastie à lambeau pédiculé à distance, au cou
86.6a.26↔	Grefe autologue de peau totale, étendue, à la main	86.7c.13↔	Plastie à lambeau pédiculé à distance, à l'épaule et à l'aisselle
86.6a.27↔	Grefe autologue de peau totale, étendue, à la paroi thoracique et au dos	86.7c.14↔	Plastie à lambeau pédiculé à distance, au bras et au coude
86.6a.28↔	Grefe autologue de peau totale, étendue, à l'abdomen et à l'aine	86.7c.15↔	Plastie à lambeau pédiculé à distance, à l'avant-bras
86.6a.2a↔	Grefe autologue de peau totale, étendue, aux fesses	86.7c.16↔	Plastie à lambeau pédiculé à distance, à la main
86.6a.2b↔	Grefe autologue de peau totale, étendue, à la cuisse et au genou	86.7c.17↔	Plastie à lambeau pédiculé à distance, à la paroi thoracique et au dos
86.6a.2c↔	Grefe autologue de peau totale, étendue, à la jambe	86.7c.18↔	Plastie à lambeau pédiculé à distance, à l'abdomen et à l'aine
86.6a.2d↔	Grefe autologue de peau totale, étendue, au pied	86.7c.1a↔	Plastie à lambeau pédiculé à distance, aux fesses
86.6b.16↔	Grefe autologue de peau d'épaisseur partielle, non étendue, à la main	86.7c.1b↔	Plastie à lambeau pédiculé à distance, à la cuisse et au genou
86.6b.26↔	Grefe autologue de peau d'épaisseur partielle, étendue, à la main	86.7c.1c↔	Plastie à lambeau pédiculé à distance, à la jambe
86.7a.21↔	Plastie d'avancement, étendue, à la tête	86.7c.1d↔	Plastie à lambeau pédiculé à distance, au pied
86.7a.26↔	Plastie d'avancement, étendue, à la main	86.7d.11↔	Plastie à lambeau libre microvascularisé et anastomosé, à la tête
86.7a.2d↔	Plastie d'avancement, étendue, au pied	86.7d.12↔	Plastie à lambeau libre microvascularisé et anastomosé, au cou
86.7a.2e↔	Plastie d'avancement, étendue, autre site	86.7d.13↔	Plastie à lambeau libre microvascularisé et anastomosé, à l'épaule et à l'aisselle
86.7a.31↔	Plastie de glissement-rotation, non étendue, à la tête	86.7d.14↔	Plastie à lambeau libre microvascularisé et anastomosé, au bras et au coude
86.7a.36↔	Plastie de glissement-rotation, non étendue, à la main	86.7d.15↔	Plastie à lambeau libre microvascularisé et anastomosé, à l'avant-bras
86.7a.3d↔	Plastie de glissement-rotation, non étendue, au pied	86.7d.16↔	Plastie à lambeau libre microvascularisé et anastomosé, à la main
86.7a.3e↔	Plastie de glissement-rotation, non étendue, autre site	86.7d.17↔	Plastie à lambeau libre microvascularisé et anastomosé, à la paroi thoracique et au dos
86.7a.41↔	Plastie de glissement-rotation, étendue, à la tête	86.7d.18↔	Plastie à lambeau libre microvascularisé et anastomosé, à l'abdomen et à l'aine
86.7a.46↔	Plastie de glissement-rotation, étendue, à la main	86.7d.1a↔	Plastie à lambeau libre microvascularisé et anastomosé, aux fesses
86.7a.4d↔	Plastie de glissement-rotation, étendue, au pied	86.7d.1b↔	Plastie à lambeau libre microvascularisé et anastomosé, à la cuisse et au genou
86.7a.4e↔	Plastie de glissement-rotation, étendue, autre site	86.7d.1c↔	Plastie à lambeau libre microvascularisé et anastomosé, à la jambe
86.7a.51↔	Plastie de transposition (VY), non étendue, à la tête	86.7d.1d↔	Plastie à lambeau libre microvascularisé et anastomosé, au pied
86.7a.56↔	Plastie de transposition (VY), non étendue, à la main	86.7e.21↔	Révision de plastie régionale à lambeau pédiculé, à la tête
86.7a.5d↔	Plastie de transposition (VY), non étendue, au pied	86.7e.26↔	Révision de plastie régionale à lambeau pédiculé, à la main
86.7a.5e↔	Plastie de transposition (VY), non étendue, autre site	86.7e.2d↔	Révision de plastie régionale à lambeau pédiculé, au pied
86.7a.61↔	Plastie de transposition (VY), étendue, à la tête	86.7e.2e↔	Révision de plastie régionale à lambeau pédiculé, autre site
86.7a.66↔	Plastie de transposition (VY), étendue, à la main	86.7e.31↔	Révision de plastie de lambeau pédiculé à distance, à la tête
86.7a.6d↔	Plastie de transposition (VY), étendue, au pied	86.7e.36↔	Révision de plastie de lambeau pédiculé à distance, à la main
86.7a.6e↔	Plastie de transposition (VY), étendue, autre site	86.7e.3d↔	Révision de plastie de lambeau pédiculé à distance, au pied
86.7a.71↔	Plastie de lambeau insulaire, non étendue, à la tête	86.7e.3e↔	Révision de plastie de lambeau pédiculé à distance, autre site
86.7a.76↔	Plastie de lambeau insulaire, non étendue, à la main	86.7e.41↔	Révision de plastie à lambeau libre microvascularisé et anastomosé, à la tête
86.7a.7d↔	Plastie de lambeau insulaire, non étendue, au pied	86.7e.46↔	Révision de plastie à lambeau libre microvascularisé et anastomosé, à la main
86.7a.7e↔	Plastie de lambeau insulaire, non étendue, autre site		
86.7a.81↔	Plastie de lambeau insulaire, étendue, à la tête		
86.7a.86↔	Plastie de lambeau insulaire, étendue, à la main		
86.7a.8d↔	Plastie de lambeau insulaire, étendue, au pied		
86.7a.8e↔	Plastie de lambeau insulaire, étendue, autre site		

86.7e.4d↔	Révision de plastie avec lambeau libre microvascularisé et anastomosé, au pied	92.28.06↔	Traitement à l'iode radioactif, dose thérapeutique de I-131 de 5 GBq et plus, sans administration de thyrotropine recombinante (rh-TSH)
86.7e.4e↔	Révision de plastie à lambeau libre microvascularisé et anastomosé, autre site	92.28.07↔	Traitement à l'iode radioactif, dose thérapeutique de I-131 de 5 GBq et plus, avec administration de thyrotropine recombinante (rh-TSH)
86.83.11↔	Réduction de tissu adipeux, tête et cou	92.28.11↔	Thérapie de métastases osseuses par radionucléides libres
86.83.12↔	Réduction de tissu adipeux, épaule et bras	92.28.13↔	Radiothérapie par ciblage de récepteurs avec des analogues de la somatostatine conjugués au DOTA
86.83.13↔	Réduction de tissu adipeux, avant-bras	92.28.20↔	Radioimmunothérapie par 90Y-ibritumomab-tiuxétan, parentérale
86.83.14↔	Réduction de tissu adipeux, main	92.28.21↔	Administration parentérale de I-131-MIBG (méta-iodobenzylguanidine marquée à l'iode-131)
86.83.1a↔	Réduction de tissu adipeux, région abdominale	92.28.22↔	Radioimmunothérapie par iode 131 [-131] tositumomab, par voie parentérale
86.83.1b↔	Réduction de tissu adipeux, dos et flancs	92.28.23↔	Radioimmunothérapie par autres anticorps, parentérale
86.83.1c↔	Réduction de tissu adipeux, région abdominale, flancs ainsi que dos simultanément	92.28.31↔	Radio-chimioembolisation intravasculaire sélective par le I-131-lipiodol
86.83.1d↔	Réduction de tissu adipeux, région inguino-génitale	92.28.32↔	Radiothérapie intravasculaire sélective (SIRT) par embolisation avec des microsphères marquées à l'yttrium-90
86.83.1e↔	Réduction de tissu adipeux, fesses	92.28.33↔	Brachythérapie endovasculaire au rhénium-188
86.83.1f↔	Réduction de tissu adipeux, cuisses	92.28.99↔	Injection, instillation ou administration orale de radio-isotopes, autre
86.83.1g↔	Réduction de tissu adipeux, jambe et pied	92.29.11↔	Brachythérapie interstitielle par implantation de sources radioactives amovibles dans un seul plan, faible débit de dose
86.91↔	Excision de peau pour greffe	92.29.12↔	Brachythérapie interstitielle par implantation de sources radioactives amovibles dans un seul plan, débit de dose pulsé (pulsed dose rate)
86.93.09↔	Insertion d'expandeur tissulaire, autre	92.29.13↔	Brachythérapie interstitielle par implantation de sources radioactives amovibles dans un seul plan, haut débit de dose
86.93.21↔	Insertion d'expandeur tissulaire, à la tête	92.29.19↔	Brachythérapie interstitielle par implantation de sources radioactives amovibles dans un seul plan, autre
86.93.26↔	Insertion d'expandeur tissulaire, à la main	92.29.21↔	Brachythérapie interstitielle par implantation de sources radioactives amovibles en fonction du volume dans plusieurs plans, faible débit de dose
86.93.2d↔	Insertion d'expandeur tissulaire, au pied	92.29.22↔	Brachythérapie interstitielle par implantation de sources radioactives amovibles en fonction du volume dans plusieurs plans, débit de dose pulsé (pulsed dose rate)
86.93.2e↔	Insertion d'expandeur tissulaire, autre site	92.29.23↔	Brachythérapie interstitielle par implantation de sources radioactives amovibles en fonction du volume dans plusieurs plans, haut débit de dose
92.27.00↔	Implantation ou insertion d'élément radioactif (brachythérapie par des sources scellées de radionucléides), surface corporelle, site d'application autre ou non spécifié	92.29.24↔	Brachythérapie par implantation peropératoire de sources radioactives amovibles dans plusieurs plans, haut débit de dose
92.27.10↔	Implantation ou insertion d'élément radioactif (brachythérapie par des sources scellées de radionucléides), organes génitaux féminins, SAP	92.29.29↔	Brachythérapie interstitielle par implantation de sources radioactives amovibles en fonction du volume dans plusieurs plans, autre
92.27.11↔	Implantation ou insertion d'élément radioactif (brachythérapie par des sources scellées de radionucléides), intra-utérine	92.29.31↔	Brachythérapie interstitielle par implantation de sources radioactives permanentes, jusqu'à 10 sources
92.27.12↔	Implantation ou insertion d'élément radioactif (brachythérapie par des sources scellées de radionucléides), intravaginale	92.29.32↔	Brachythérapie interstitielle par implantation de sources radioactives permanentes, de 11 à 15 sources
92.27.13↔	Implantation ou insertion d'élément radioactif (brachythérapie par des sources scellées de radionucléides), intra-utérine et intravaginale combinée	92.29.33↔	Brachythérapie interstitielle par implantation de sources radioactives permanentes, de 16 à 20 sources
92.27.21↔	Implantation ou insertion d'élément radioactif (brachythérapie par des sources scellées de radionucléides), surface corporelle	92.29.34↔	Brachythérapie interstitielle par implantation de sources radioactives permanentes, de 21 à 25 sources
92.27.22↔	Implantation ou insertion d'élément radioactif (brachythérapie par des sources scellées de radionucléides), intracavitaire	92.29.35↔	Brachythérapie interstitielle par implantation de sources radioactives permanentes, de 26 à 30 sources
92.27.23↔	Implantation ou insertion d'élément radioactif (brachythérapie par des sources scellées de radionucléides), intraluminaire	92.29.36↔	Brachythérapie interstitielle par implantation de sources radioactives permanentes, de 31 à 35 sources
92.27.30↔	Implantation ou insertion d'élément radioactif (brachythérapie par des sources scellées de radionucléides), vaisseau non spécifié	92.29.37↔	Brachythérapie interstitielle par implantation de sources radioactives permanentes, de 36 à 40 sources
92.27.31↔	Implantation ou insertion d'élément radioactif (brachythérapie par des sources scellées de radionucléides), vaisseau coronaire	92.29.38↔	Brachythérapie interstitielle par implantation de sources radioactives permanentes, de 41 à 45 sources
92.27.39↔	Implantation ou insertion d'élément radioactif (brachythérapie par des sources scellées de radionucléides), autre vaisseau	92.29.39↔	Brachythérapie interstitielle par implantation de sources radioactives permanentes, de 46 à 50 sources
92.27.40↔	Implantation ou insertion peropératoires d'élément radioactif (brachythérapie par des sources scellées de radionucléides)	92.29.3a↔	Brachythérapie interstitielle par implantation de sources radioactives permanentes, de 51 à 55 sources
92.27.70↔	Moulages radioactifs, SAP	92.29.3b↔	Brachythérapie interstitielle par implantation de sources radioactives permanentes, de 56 à 60 sources
92.27.71↔	Moulages radioactifs: construction et application de moulage radioactif superficiel		
92.27.72↔	Moulages radioactifs: construction et pose d'applicateur non utilisé sur la surface corporelle		
92.27.73↔	Moulages radioactifs: construction et pose d'applicateur oculaire		
92.27.79↔	Autres moulages radioactifs		
92.28.00↔	Injection, instillation ou administration orale de radio-isotope, SAP		
92.28.01↔	Instillation d'un radionucléide libre dans l'articulation		
92.28.02↔	Traitement à l'iode radioactif, dose thérapeutique de I-131 jusqu'à 1,2 GBq, sans administration de thyrotropine recombinante (rh-TSH)		
92.28.03↔	Traitement à l'iode radioactif, dose thérapeutique de I-131 jusqu'à 1,2 GBq, avec administration de thyrotropine recombinante (rh-TSH)		
92.28.04↔	Traitement à l'iode radioactif, dose thérapeutique de I-131 de plus de 1,2 GBq à moins de 5 GBq, sans administration de thyrotropine recombinante (rh-TSH)		
92.28.05↔	Traitement à l'iode radioactif, dose thérapeutique de I-131 de plus de 1,2 GBq à moins de 5 GBq, avec administration de thyrotropine recombinante (rh-TSH)		

92.29.3c↔ Brachythérapie interstitielle par implantation de sources radioactives permanentes, de 61 à 65 sources
 92.29.3d↔ Brachythérapie interstitielle par implantation de sources radioactives permanentes, de 66 à 70 sources

92.29.3e↔ Brachythérapie interstitielle par implantation de sources radioactives permanentes, 71 sources et plus

procédure B17-10

04.51.10↔ Greffe de nerf cérébral extracrânien
 04.51.11↔ Greffe de plexus brachial et de nerf de l'épaule
 04.51.12↔ Greffe de nerf du bras et de la main
 04.51.13↔ Greffe de nerf du tronc et du membre inférieur
 04.76↔ Réparation de traumatisme ancien de nerf crânien et périphérique
 04.79.10↔ Transplantation et transposition de nerf cérébral extracrânien, avec suture épineurale
 04.79.11↔ Transplantation et transposition du plexus brachial, avec suture épineurale
 04.79.12↔ Transplantation et transposition de nerf de l'épaule, avec suture épineurale
 04.79.13↔ Transplantation et transposition de nerf du bras et de la main, avec suture épineurale
 04.79.14↔ Transplantation et transposition de nerf du tronc et du membre inférieur, avec suture épineurale
 04.79.20↔ Transplantation et transposition de nerf avec suture interfasciculaire
 04.79.21↔ Transplantation et transposition de nerf cérébral extracrânien, avec suture interfasciculaire
 04.79.22↔ Transplantation et transposition du plexus brachial, avec suture interfasciculaire
 04.79.23↔ Transplantation et transposition de nerf de l'épaule, avec suture interfasciculaire
 04.79.24↔ Transplantation et transposition de nerf du bras et de la main, avec suture interfasciculaire
 04.79.25↔ Transplantation et transposition de nerf du tronc et du membre inférieur, avec suture interfasciculaire
 86.6b.11↔ Greffe autologue de peau d'épaisseur partielle, non étendue, à la tête
 86.6b.12↔ Greffe autologue de peau d'épaisseur partielle, non étendue, au cou
 86.6b.13↔ Greffe autologue de peau d'épaisseur partielle, non étendue, à l'épaule et à l'aisselle
 86.6b.14↔ Greffe autologue de peau d'épaisseur partielle, non étendue, au bras et au coude
 86.6b.15↔ Greffe autologue de peau d'épaisseur partielle, non étendue, à l'avant-bras
 86.6b.17↔ Greffe autologue de peau d'épaisseur partielle, non étendue, à la paroi thoracique et au dos
 86.6b.18↔ Greffe autologue de peau d'épaisseur partielle, non étendue, à l'abdomen et à l'aîne
 86.6b.1a↔ Greffe autologue de peau d'épaisseur partielle, non étendue, aux fesses

86.6b.1b↔ Greffe autologue de peau d'épaisseur partielle, non étendue, à la cuisse et au genou
 86.6b.1c↔ Greffe autologue de peau d'épaisseur partielle, non étendue, à la jambe
 86.6b.1d↔ Greffe autologue de peau d'épaisseur partielle, non étendue, au pied
 86.6b.21↔ Greffe autologue de peau d'épaisseur partielle, étendue, à la tête
 86.6b.22↔ Greffe autologue de peau d'épaisseur partielle, étendue, au cou
 86.6b.23↔ Greffe autologue de peau d'épaisseur partielle, étendue, à l'épaule et à l'aisselle
 86.6b.24↔ Greffe autologue de peau d'épaisseur partielle, étendue, au bras et au coude
 86.6b.25↔ Greffe autologue de peau d'épaisseur partielle, étendue, à l'avant-bras
 86.6b.27↔ Greffe autologue de peau d'épaisseur partielle, étendue, à la paroi thoracique et au dos
 86.6b.28↔ Greffe autologue de peau d'épaisseur partielle, étendue, à l'abdomen et à l'aîne
 86.6b.2a↔ Greffe autologue de peau d'épaisseur partielle, étendue, aux fesses
 86.6b.2b↔ Greffe autologue de peau d'épaisseur partielle, étendue, à la cuisse et au genou
 86.6b.2c↔ Greffe autologue de peau d'épaisseur partielle, étendue, à la jambe
 86.6b.2d↔ Greffe autologue de peau d'épaisseur partielle, étendue, au pied
 86.88.i1↔ Pose ou remplacement chirurgical de système de thérapie par pression négative avec anesthésie régionale ou générale, à portée profonde, aux os et articulations des extrémités
 86.88.i2↔ Pose ou remplacement chirurgical de système de thérapie par pression négative avec anesthésie régionale ou générale, à portée profonde, au thorax, au médiastin et au sternum
 86.88.i3↔ Pose ou remplacement chirurgical de système de thérapie par pression négative avec anesthésie régionale ou générale, à l'abdomen ouvert
 86.88.i4↔ Pose ou remplacement chirurgical de système de thérapie par pression négative avec anesthésie régionale ou générale, endorectale
 86.88.i5↔ Pose ou remplacement chirurgical de système de thérapie par pression négative avec anesthésie régionale ou générale, au tissu cutané et sous-cutané
 86.88.i6↔ Pose ou remplacement de système de thérapie par pression négative avec anesthésie régionale ou générale, autre site

ADRG B20

Craniotomie ou grande opération de la colonne vertébrale

Au moins un(e) procédure dans le tableau B20-3

DRG B20A

Craniotomie ou grande opération de la colonne vertébrale avec traitement complexe de soins intensifs > 196 / 184 points

Au moins un(e) procédure dans le tableau B20-4

DRG B20B

Craniotomie ou grande opération de la colonne vertébrale avec procédure complexe ou diagnostic complexe, âge < 16 ans ou avec monitoring neurophysiologique intraopératoire

(Au moins un(e) procédure dans le tableau B20-5 et procédure dans le tableau B20-6 ou au moins un(e) procédure dans le tableau B20-7 ou diagnostic principal dans le tableau B20-1) et (Âge < 16 années ou procédure dans le tableau B20-8 ou diagnostic principal dans le tableau B20-1)

DRG B20C**Craniotomie ou grande opération de la colonne vertébrale avec procédure complexe ou diagnostic complexe, âge > 15 ans**

Au moins un(e) procédure dans le tableau B20-5 et procédure dans le tableau B20-6 ou au moins un(e) procédure dans le tableau B20-7 ou diagnostic principal dans le tableau B20-1

DRG B20D**Craniotomie ou grande opération de la colonne vertébrale, âge < 3 ans ou avec diagnostic particulier**

Âge < 3 années ou aucun(e) diagnostic principal dans tableau B20-2

DRG B20E**Craniotomie ou grande opération de la colonne vertébrale, âge > 2 ans****diagnostic principal B20-1**

I60.0	Hémorragie sous-arachnoïdienne de la bifurcation et du siphon carotidien	I60.8	Autres hémorragies sous-arachnoïdiennes
I60.1	Hémorragie sous-arachnoïdienne de l'artère cérébrale moyenne	I60.9	Hémorragie sous-arachnoïdienne, sans précision
I60.2	Hémorragie sous-arachnoïdienne de l'artère communicante antérieure	I61.0	Hémorragie intracérébrale hémisphérique, sous-corticale
I60.3	Hémorragie sous-arachnoïdienne de l'artère communicante postérieure	I61.1	Hémorragie intracérébrale hémisphérique, corticale
I60.4	Hémorragie sous-arachnoïdienne de l'artère basilaire	I61.2	Hémorragie intracérébrale hémisphérique, non précisée
I60.5	Hémorragie sous-arachnoïdienne de l'artère vertébrale	I61.3	Hémorragie intracérébrale du tronc cérébral
I60.6	Hémorragie sous-arachnoïdienne d'autres artères intracrâniennes	I61.4	Hémorragie intracérébrale cérébelleuse
I60.7	Hémorragie sous-arachnoïdienne d'une artère intracrânienne, sans précision	I61.5	Hémorragie intracérébrale intraventriculaire
		I61.6	Hémorragie intracérébrale, localisations multiples
		I61.8	Autres hémorragies intracérébrales
		I61.9	Hémorragie intracérébrale, sans précision

diagnostic principal B20-2

I62.00	Hémorragie sous-durale (aiguë) (non traumatique): Aiguë	S06.23	Hématomes cérébral et cérébelleux multiples
I62.01	Hémorragie sous-durale (aiguë) (non traumatique): Subaiguë	S06.28	Autres lésions cérébrales et cérébelleuses diffuses
I62.02	Hémorragie sous-durale (aiguë) (non traumatique): Chronique	S06.30	Atteinte limitée ou circonscrite du tissu cérébral, SAI
I62.09	Hémorragie sous-durale (aiguë) (non traumatique): Non précisée	S06.31	Contusion cérébrale circonscrite
S02.0	Fracture de la voûte du crâne	S06.32	Contusion cérébelleuse circonscrite
S02.1	Fracture de la base du crâne	S06.33	Hématome cérébral circonscrit
S02.3	Fracture du plancher de l'orbite	S06.34	Hématome cérébelleux circonscrit
S02.7	Fractures multiples du crâne et des os de la face	S06.38	Autres lésions cérébrales et cérébelleuses circonscrites
S02.8	Fractures d'autres os du crâne et de la face	S06.4	Hémorragie épidurale
S02.9	Fracture du crâne et des os de la face, partie non précisée	S06.5	Hémorragie sous-durale traumatique
S06.0	Commotion	S06.6	Hémorragie sous-arachnoïdienne traumatique
S06.1	Cedème cérébral traumatique	S06.8	Autres lésions traumatiques intracrâniennes
S06.20	Lésion traumatique cérébrale et cérébelleuse diffuse, SAI	S06.9	Lésion traumatique intracrânienne, sans précision

procédure B20-3

00.65.00↔	Insertion percutanée d'autre(s) stent(s) vasculaire(s) intracrânien(s), SAP	01.24.00↔	Autre craniotomie, SAP
00.65.11↔	Insertion transluminale percutanée de micro-stent(s) vasculaires intracrâniens	01.24.10↔	Autre craniotomie avec décompression
00.65.99↔	Insertion percutanée d'autre(s) stent(s) vasculaire(s) intracrânien(s), autre	01.24.11↔	Autre craniotomie pour évacuation d'hématome épidural
01.12.00↔	Biopsie de méninges cérébrales à ciel ouvert, SAP	01.24.12↔	Autre craniotomie pour évacuation d'empyème épidural
01.12.10↔	Biopsie stéréotaxique de méninges cérébrales, à ciel ouvert	01.24.13↔	Autre craniotomie, insertion de matériel alloplastique ou de réservoir médicamenteux dans les os crâniens ou l'espace épidural
01.12.99↔	Biopsie de méninges cérébrales à ciel ouvert, autre	01.24.14↔	Autre craniotomie, ablation de matériel alloplastique ou de réservoir médicamenteux des os crâniens ou de l'espace épidural
01.14.00↔	Biopsie du cerveau à ciel ouvert, SAP	01.24.15↔	Autre craniotomie, extraction de corps étranger des os crâniens ou de l'espace épidural
01.14.10↔	Biopsie stéréotaxique du cerveau à ciel ouvert	01.24.16↔	Autre craniotomie pour autre drainage de liquide épidural ou pour d'autres raisons
01.14.99↔	Biopsie du cerveau à ciel ouvert, autre	01.24.20↔	Craniotomie, abord par la calotte crânienne, SAP
01.15↔	Biopsie du crâne	01.24.22↔	Craniotomie stéréotaxique, abord par la calotte crânienne
01.21↔	Incision et drainage de sinus crânien	01.24.29↔	Craniotomie, abord par la calotte crânienne, autre
01.23.00↔	Réouverture de site de craniotomie [Recraniotomie], SAP	01.24.30↔	Abord de la base du crâne, SAP
01.23.10↔	Recraniotomie avec mise en place de drain	01.24.31↔	Abord de la base du crâne, voie transorale
01.23.20↔	Recraniotomie avec ablation de matériel alloplastique ou de réservoir médicamenteux des os crâniens	01.24.32↔	Abord de la base du crâne, voie transorale, avec division du voile du palais
01.23.21↔	Recraniotomie avec ablation de matériel alloplastique ou de réservoir médicamenteux de l'espace épidural		
01.23.29↔	Recraniotomie avec ablation d'autre matériel		
01.23.99↔	Recraniotomie, autre		

01.24.33↔	Abord de la base du crâne, voie transorale, avec division du voile du palais ainsi que du palais osseux	01.39.41↔	Mise en place de réservoir de liquide céphalo-rachidien (ventriculaire, cisternal, sous-dural)
01.24.34↔	Abord de la base du crâne, voie transsphénoïdale	01.39.42↔	Enlèvement de réservoir de liquide céphalo-rachidien (ventriculaire, cisternal, sous-dural)
01.24.35↔	Abord de la base du crâne, voie transtethmoïdale	01.39.50↔	Enlèvement d'implant intracrânien
01.24.36↔	Abord de la base du crâne, voie transmastoiïdienne	01.39.99↔	Autre incision du cerveau, autre
01.24.37↔	Abord de la base du crâne, voie translabyrinthique	01.41↔	Opération du thalamus
01.24.38↔	Abord de la base du crâne, voie transpyramidale	01.42↔	Opération du globus pallidum
01.24.39↔	Abord de la base du crâne, autre	01.51.00↔	Excision de tissu ou de lésion méningée cérébrale, SAP
01.24.3a↔	Abord de la base du crâne, voie transcondyloïde	01.51.10↔	Excision de tissu tumoral des méninges cérébrales avec préparation de tissus adjacents infiltrés
01.24.3b↔	Abord de la base du crâne, voie transorbitaire	01.51.99↔	Excision de tissu ou de lésion méningée cérébrale, autre
01.24.3c↔	Abord de la base du crâne, avec ostéotomie type Le Fort I	01.52.00↔	Hémisphérectomie, SAP
01.24.3d↔	Abord de la base du crâne, voie transnasale-transcribriforme	01.52.10↔	Hémisphérectomie, tissu intracérébral de tumeur cérébrale primaire
01.24.3e↔	Abord de la base du crâne, voie transnasale-transclivale	01.52.11↔	Hémisphérectomie, tissu intracérébral de tumeur cérébrale d'origine non cérébrale
01.24.3f↔	Abord de la base du crâne, voie transorale-transclivale	01.52.99↔	Hémisphérectomie, autre
01.24.3g↔	Abord de la base du crâne, voie transnasale-transptérygoïdienne	01.53.00↔	Lobectomie du cerveau, SAP
01.24.99↔	Autre craniotomie, autre	01.53.10↔	Lobectomie du cerveau, tissu intracérébral de tumeur cérébrale primaire
01.25.00↔	Autre craniectomie, SAP	01.53.11↔	Lobectomie du cerveau, tissu intracérébral de tumeur cérébrale d'origine non cérébrale
01.25.10↔	Autre craniectomie avec décompression	01.53.99↔	Lobectomie du cerveau, autre
01.25.11↔	Autre craniectomie pour évacuation d'hématome épidural	01.59.00↔	Autre excision ou destruction de tissus ou de lésion du cerveau, SAP
01.25.12↔	Autre craniectomie pour évacuation d'empyème épidural	01.59.10↔	Autre excision de tissu intracérébral de tumeur cérébrale primaire
01.25.13↔	Autre craniectomie, extraction de corps étranger des os crâniens ou de l'espace épidural	01.59.11↔	Autre excision de tissu intracérébral de tumeur cérébrale d'origine non cérébrale
01.25.14↔	Autre craniectomie, insertion de matériel alloplastique ou de réservoir médicamenteux dans les os crâniens ou l'espace épidural	01.59.12↔	Autre excision de tissus ou de lésion du cerveau, débridement de contusion cérébrale
01.25.19↔	Autre craniectomie pour drainage de liquide épidural ou pour d'autres raisons	01.59.19↔	Autre excision de tissus ou de lésion du cerveau, autre
01.25.20↔	Autre craniectomie, recraniectomie avec mise en place de drain	01.59.20↔	Autre destruction de tissu intracérébral de tumeur cérébrale primaire
01.25.21↔	Autre craniotomie, recraniectomie pour ablation de matériel alloplastique ou de réservoir médicamenteux des os crâniens ou de l'espace épidural	01.59.21↔	Autre destruction de tissu intracérébral de tumeur cérébrale d'origine non cérébrale
01.25.99↔	Autre craniectomie, autre	01.59.29↔	Autre destruction de tissus ou de lésion du cerveau, autre
01.26↔	Insertion et remplacement de cathéter dans la cavité crânienne ou le tissu cérébral	01.59.99↔	Autre excision ou destruction de lésion ou de tissus du cerveau, autre
01.29.00↔	Révision sans remplacement de cathéter(s) de la cavité crânienne ou de tissu cérébral, SAP	01.6x.10↔	Excision et destruction de tissu tumoral de la base du crâne
01.29.10↔	Révision stéréotaxique sans remplacement de cathéter(s) intracérébral(aux) pour perfusion intraventriculaire	01.6x.11↔	Excision et destruction de tissu tumoral de la calotte crânienne
01.29.99↔	Révision sans remplacement de cathéter(s) de la cavité crânienne ou de tissu cérébral, autre	01.6x.20↔	Excision et destruction d'autre tissu pathologique de la base du crâne
01.31.00↔	Incision des méninges cérébrales, SAP	01.6x.21↔	Excision et destruction d'autre tissu pathologique de la calotte crânienne
01.31.10↔	Incision des méninges cérébrales pour évacuation d'un hématome sous-dural (hygrome)	01.6x.22↔	Excision et destruction d'autre tissu pathologique de la base et de la calotte crâniennes (avec méninges)
01.31.11↔	Incision des méninges cérébrales pour évacuation d'un empyème sous-dural	02.01↔	Ouverture de suture crânienne
01.31.20↔	Incision des méninges cérébrales pour drainage de liquide sous-dural et sous-arachnoïdien	02.02↔	Élévation de fragments osseux résultant de fracture du crâne
01.31.99↔	Incision des méninges cérébrales, autre	02.03↔	Confection de volet osseux crânien
01.32.00↔	Lobotomie et tractotomie, SAP	02.04.00↔	Grefte d'os crânien, SAP
01.32.10↔	Lobotomie et tractotomie, cingulotomie	02.04.10↔	Grefte d'os crânien, voûte du crâne
01.32.11↔	Lobotomie et tractotomie, transection sous-piale	02.04.99↔	Grefte d'os crânien, autre
01.32.12↔	Lobotomie et tractotomie, lobotomie multiples	02.05.00↔	Insertion de plaques osseuses crâniennes, SAP
01.32.20↔	Lobotomie et tractotomie, interruption stéréotaxique de systèmes de communication nerveuse	02.05.10↔	Insertion d'un implant CAD au niveau des os de la boîte crânienne sans participation des os de la face, défaut simple
01.32.99↔	Lobotomie et tractotomie, autre	02.05.11↔	Insertion d'un implant CAD au niveau des os de la boîte crânienne sans participation des os de la face, défaut important ou complexe
01.39.00↔	Autre incision du cerveau, SAP	02.05.20↔	Insertion d'un implant CAD au niveau des os de la boîte crânienne avec participation orbitaire, temporale ou frontale, jusqu'à 2 régions
01.39.10↔	Autre incision du cerveau pour évacuation d'hématome intracérébral	02.05.30↔	Insertion d'un implant CAD au niveau des os de la boîte crânienne avec participation de plusieurs régions de la face, 3 régions et plus
01.39.11↔	Autre incision du cerveau pour évacuation d'abcès intracérébral	02.05.41↔	Réinsertion de plaque osseuse autologue au niveau de la boîte crânienne
01.39.19↔	Autre incision du cerveau, évacuation d'autre liquide intracérébral	02.05.99↔	Insertion de plaques osseuses crâniennes, autre
01.39.20↔	Autre incision du cerveau, évacuation stéréotaxique d'hématome intracrânien	02.06.00↔	Autre ostéoplastie crânienne, SAP
01.39.21↔	Autre incision du cerveau, évacuation stéréotaxique d'abcès intracrânien	02.06.10↔	Cranioplastie fronto-orbitaire pour transposition
01.39.29↔	Autre incision du cerveau, évacuation stéréotaxique d'autre liquide intracrânien		
01.39.30↔	Autre incision du cerveau, extraction de corps étranger intracérébral		
01.39.40↔	Mise en place de dispositif de drainage externe de liquide céphalo-rachidien (ventriculaire, cisternal, sous-dural)		

02.06.20↔	Reconstruction de la boîte crânienne sans participation des os faciaux, avec un implant simple (ciment osseux, matériau alloplastique)	02.99.11↔	Implantation et explantation stéréotaxique de matériel radioactif en tant qu'intervention indépendante
02.06.30↔	Reconstruction de la boîte crânienne et des os faciaux avec un implant simple (ciment osseux, matériau alloplastique)	02.99.12↔	Implantation stéréotaxique de tissus dans le crâne, le cerveau et les méninges cérébrales
02.06.99↔	Ostéoplastie crânienne, autre	02.99.13↔	Instillation stéréotaxique de médicaments en tant qu'intervention indépendante
02.07↔	Enlèvement de plaque crânienne	02.99.14↔	Implantation, révision ou remplacement stéréotaxique de cathéter(s) intracérébral(aux) pour perfusion intraventriculaire
02.11↔	Suture simple de la dure-mère cérébrale	02.99.20↔	Conversion d'une dérivation (drainage) de liquide céphalo-rachidien en une dérivation multiple
02.12.00↔	Autre réparation de méninges cérébrales, SAP	02.99.29↔	Autre révision et enlèvement de dérivation de liquide céphalo-rachidien
02.12.10↔	Autre réparation de méninges cérébrales sans cranioplastie	02.99.30↔	Implantation ou remplacement de capteur de mesure intracrânien
02.12.20↔	Autre réparation de méninges cérébrales avec cranioplastie	02.99.31↔	Révision sans remplacement de capteur de mesure intracrânien
02.12.21↔	Autre duroplastie avec cranioplastie de la convexité	02.99.40↔	Implantation ou remplacement de neuroprothèse
02.12.22↔	Autre duroplastie avec cranioplastie de la charnière crânio-cervicale	02.99.41↔	Révision sans remplacement de neuroprothèse
02.12.31↔	Duroplastie fronto-basale avec lambeau pédiculé	02.99.50↔	Implantation et enlèvement de système de cathéter à ballonnet pour brachythérapie intracérébrale
02.12.99↔	Autre réparation de méninges cérébrales, autre	02.99.90↔	Autre opération stéréotaxique du crâne, du cerveau et des méninges cérébrales
02.13↔	Ligature de vaisseaux méningés	04.01.00↔	Excision de neurinome du nerf auditif, SAP
02.14↔	Excision du plexus choroïde	04.01.10↔	Excision de neurinome du nerf auditif par craniotomie
02.2↔	Ventriculostomie	04.01.11↔	Excision de neurinome du nerf auditif, par voie translabirynthique
02.31↔	Drainage ventriculaire vers les structures de la tête et du cou	04.01.99↔	Excision de neurinome du nerf auditif, autre
02.32↔	Drainage ventriculaire vers le système circulatoire	04.41↔	Décompression de la racine du nerf trijumeau
02.33↔	Drainage ventriculaire vers la cavité thoracique	07.13.00↔	Biopsie de la glande hypophyse, par voie transfrontale, SAP
02.34↔	Drainage ventriculaire vers la cavité et les organes abdominaux	07.13.10↔	Biopsie fermée [percutanée] [à l'aiguille] de la glande hypophyse, par voie transfrontale
02.35↔	Drainage ventriculaire vers le système urinaire	07.13.11↔	Biopsie ouverte de la glande hypophyse, par voie transfrontale
02.39↔	Autres drainages ventriculaires	07.13.12↔	Biopsie stéréotaxique de la glande hypophyse, par voie transfrontale
02.41.00↔	Irrigation et exploration de drain ventriculaire, SAP	07.13.99↔	Biopsie de la glande hypophyse par voie transfrontale, autre
02.41.10↔	Irrigation et exploration de drain ventriculaire, partie centrale	07.14.00↔	Biopsie de la glande hypophyse par voie transsphénoïdale, SAP
02.41.20↔	Irrigation et exploration de drain ventriculaire, partie périphérique	07.14.10↔	Biopsie fermée [percutanée] [à l'aiguille] de la glande hypophyse par voie transsphénoïdale
02.41.99↔	Irrigation et exploration de drain ventriculaire, autre	07.14.11↔	Biopsie ouverte de la glande hypophyse, par voie transsphénoïdale
02.42.00↔	Réinsertion de drain ventriculaire, SAP	07.14.12↔	Biopsie stéréotaxique de la glande hypophyse, par voie transsphénoïdale
02.42.10↔	Réinsertion de drain ventriculaire, partie centrale	07.14.99↔	Biopsie de la glande hypophyse par voie transsphénoïdale, autre
02.42.20↔	Réinsertion de drain ventriculaire, partie périphérique	07.15↔	Biopsie de glande hypophyse, par voie non précisée
02.42.99↔	Réinsertion de drain ventriculaire, autre	07.17.00↔	Biopsie de la glande pinéale, SAP
02.43↔	Ablation de drain ventriculaire	07.17.10↔	Biopsie fermée [percutanée] [à l'aiguille] de la glande pinéale
02.51.00↔	Synangiose, SAP	07.17.11↔	Biopsie ouverte de la glande pinéale
02.51.11↔	EDAS (encéphalo-duro-artério-synangiose)	07.17.12↔	Biopsie stéréotaxique de la glande pinéale
02.51.12↔	EDAS (encéphalo-duro-artério-synangiose), application de la dure-mère inversée sur le cortex cérébral	07.17.99↔	Biopsie de la glande pinéale, autre
02.51.13↔	EDAS (encéphalo-duro-artério-synangiose), application d'une artère et de la dure-mère inversée sur le cortex cérébral	07.51↔	Exploration du champ épiphysaire
02.51.14↔	EMS (encéphalo-myo-synangiose)	07.52↔	Incision de l'épiphysaire
02.51.15↔	EGPS (encéphalo-galéo-périosto-synangiose)	07.53↔	Excision partielle de l'épiphysaire
02.51.99↔	Synangiose, autre	07.54↔	Excision totale de l'épiphysaire
02.91↔	Libération d'adhérences corticales	07.59↔	Opérations de l'épiphysaire, autre
02.92↔	Réparation du cerveau	07.61↔	Excision partielle de l'hypophyse par voie sous-frontale
02.93.30↔	Implantation ou remplacement d'électrode(s) de neurostimulateur intracrânien, SAP	07.62↔	Excision partielle de l'hypophyse, voie transsphénoïdale
02.93.31↔	Implantation ou remplacement de micro-électrode(s) temporaire(s) de dérivation et de stimulation monoculaire	07.63↔	Excision partielle de l'hypophyse, approche non précisée
02.93.32↔	Implantation ou remplacement de micro-électrode(s) temporaire(s) de dérivation et de stimulation multiloculaire	07.64↔	Excision totale de l'hypophyse, voie sous-frontale
02.93.33↔	Implantation ou remplacement de micro-électrode(s) permanente(s) de dérivation et de stimulation monoculaire	07.65↔	Excision totale de l'hypophyse, voie transsphénoïdale
02.93.34↔	Implantation ou remplacement de micro-électrode(s) permanente(s) de dérivation et de stimulation multiloculaire	07.68↔	Excision totale de l'hypophyse, autre voie précisée
02.93.39↔	Implantation ou remplacement d'électrode(s) de neurostimulateur intracrânien, autre	07.69↔	Excision totale de l'hypophyse, approche non précisée
02.93.40↔	Révision sans remplacement d'électrode(s) de neurostimulateur intracrânien, SAP	07.71↔	Exploration de la fosse hypophysaire
02.93.41↔	Révision sans remplacement d'électrode(s) de neurostimulateur intracrânien, stéréotaxique, système permanent à une électrode pour stimulation permanente	07.72↔	Incision de l'hypophyse
02.93.42↔	Révision sans remplacement d'électrode(s) de neurostimulateur intracrânien, stéréotaxique, système permanent à plusieurs électrodes pour stimulation permanente	07.79↔	Opération de l'hypophyse, autre
02.93.49↔	Révision sans remplacement d'électrode(s) de neurostimulateur intracrânien, autre	16.01↔	Orbitotomie avec volet osseux
02.93.51↔	Ablation d'électrode(s) de neurostimulateur intracrânien	16.02↔	Orbitotomie avec l'insertion d'implant orbitaire
02.96↔	Insertion d'électrodes sphénoïdales	16.09↔	Orbitotomie, autre
02.99.10↔	Interventions stéréotaxiques au niveau du liquide céphalo-rachidien	16.51.00↔	Exentération d'orbite avec ablation de structure adjacente, SAP
		16.51.10↔	Exentération d'orbite avec ablation de structure adjacente, avec conservation de la peau palpébrale

16.51.11↔	Exentération d'orbite avec ablation de structure adjacente, sans conservation de la peau palpébrale	19.56.10↔	Tympanoplastie avec antrotomie, atticotomie, attico-antrotomie ou mastoïdectomie sans implantation de prothèse ou avec remplacement d'osselet par implant autologue
16.51.99↔	Exentération d'orbite avec ablation de structure adjacente, autre	19.56.11↔	Tympanoplastie avec antrotomie, atticotomie, attico-antrotomie ou mastoïdectomie avec greffe d'implant alloplastique, allogène ou xénogène
16.52.00↔	Exentération d'orbite avec enlèvement thérapeutique d'os de l'orbite, SAP	19.56.20↔	Tympanoplastie avec réalisation d'une cavité d'évidement (cavité ouverte), sans implantation de prothèse ou avec remplacement d'osselet par implant autologue
16.52.10↔	Exentération d'orbite avec enlèvement thérapeutique d'os de l'orbite, avec conservation de la peau palpébrale	19.56.21↔	Tympanoplastie avec réalisation d'une cavité d'évidement (cavité ouverte), avec greffe d'implant alloplastique, allogène ou xénogène
16.52.11↔	Exentération d'orbite avec enlèvement thérapeutique d'os de l'orbite, sans conservation de la peau palpébrale	19.56.99↔	Tympanoplastie et ossiculoplastie, autre
16.52.99↔	Exentération d'orbite avec enlèvement thérapeutique d'os de l'orbite, autre	19.6↔	Révision de tympanoplastie
16.59.00↔	Autre exentération d'orbite, SAP	20.23.00↔	Incision de l'oreille moyenne, SAP
16.59.10↔	Autre exentération d'orbite avec conservation de la peau palpébrale	20.23.10↔	Antrotomie
16.59.11↔	Autre exentération d'orbite sans conservation de la peau palpébrale	20.23.11↔	Atticotomie
16.59.99↔	Autre exentération d'orbite, autre	20.23.12↔	Tympanotomie avec scellement de la membrane de la fenêtre ronde et/ou ovale
16.63↔	Révision de cavité d'énucléation avec greffe	20.23.13↔	Tympanotomie exploratoire
16.64↔	Autre révision de cavité d'énucléation	20.23.99↔	Incision de l'oreille moyenne, autre
16.66↔	Autre révision après exentération de cavité orbitaire	20.41↔	Mastoïdectomie simple
18.71.00↔	Reconstruction du pavillon de l'oreille, SAP	20.42.00↔	Mastoïdectomie radicale, SAP
18.71.10↔	Reconstruction du pavillon de l'oreille, partielle, SAP	20.42.10↔	Mastoïdectomie, avec libération du canal fascial, sans décompression du nerf
18.71.11↔	Reconstruction du pavillon de l'oreille, partielle, avec expanseur tissulaire	20.42.11↔	Mastoïdectomie, avec libération du canal fascial, avec décompression du nerf
18.71.12↔	Reconstruction du pavillon de l'oreille, partielle, avec lambeau aponévrotique	20.42.20↔	Mastoïdectomie, résection subtotale de l'os pétreux (pétresectomie subtotale), SAP
18.71.13↔	Reconstruction du pavillon de l'oreille, partielle, avec greffe de cartilage	20.42.21↔	Mastoïdectomie, résection subtotale de l'os pétreux (pétresectomie subtotale), sans oblitération
18.71.14↔	Reconstruction du pavillon de l'oreille, partielle, avec lambeau microvasculaire	20.42.22↔	Mastoïdectomie, résection subtotale de l'os pétreux (pétresectomie subtotale), avec oblitération de tissus adipeux
18.71.19↔	Reconstruction du pavillon de l'oreille, partielle, autre	20.42.23↔	Mastoïdectomie, résection subtotale de l'os pétreux (pétresectomie subtotale), avec oblitération de tissus musculaires
18.71.20↔	Reconstruction du pavillon de l'oreille, totale, SAP	20.42.24↔	Mastoïdectomie, résection subtotale de l'os pétreux (pétresectomie subtotale), avec oblitération de tissus adipeux et musculaires
18.71.21↔	Reconstruction du pavillon de l'oreille, totale, avec expanseur tissulaire	20.42.30↔	Mastoïdectomie, résection partielle de l'os pétreux, SAP
18.71.22↔	Reconstruction du pavillon de l'oreille, totale, avec lambeau aponévrotique	20.42.31↔	Mastoïdectomie, résection partielle de l'os pétreux, sans oblitération
18.71.23↔	Reconstruction du pavillon de l'oreille, totale, avec greffe de cartilage	20.42.32↔	Mastoïdectomie, résection partielle de l'os pétreux, avec oblitération de tissus adipeux
18.71.24↔	Reconstruction du pavillon de l'oreille, totale, avec lambeau microvasculaire	20.42.33↔	Mastoïdectomie, résection partielle de l'os pétreux, avec oblitération de tissus musculaires
18.71.29↔	Reconstruction du pavillon de l'oreille, totale, autre	20.42.34↔	Mastoïdectomie, résection partielle de l'os pétreux, avec oblitération de tissus adipeux et musculaires
18.71.30↔	Implantation de matériel alloplastique dans la reconstruction du pavillon de l'oreille	20.42.99↔	Mastoïdectomie radicale, autre
18.71.99↔	Reconstruction du pavillon de l'oreille, autre	20.51.00↔	Excision de lésion de l'oreille moyenne, SAP
19.11↔	Stapédectomie et plastie de l'étrier avec mise en place et ajustement d'une prothèse de l'étrier	20.51.10↔	Excision de lésion de la cavité tympanique
19.19.00↔	Autre stapédectomie et plastie de l'étrier, SAP	20.51.11↔	Excision de lésion de l'apex pyramidal
19.19.10↔	Stapédectomie, avec remplacement de l'étrier par implant autologue	20.51.12↔	Excision de lésion de la base de l'oreille
19.19.11↔	Stapédectomie, avec remplacement de l'étrier par implant alloplastique	20.51.99↔	Excision de lésion de l'oreille moyenne, autre
19.19.12↔	Malléostapédotomie	20.79.00↔	Autre incision, excision et destruction de l'oreille interne, SAP
19.19.99↔	Autre stapédectomie et plastie de l'étrier, autre	20.79.10↔	Excision de lésion du labyrinthe
19.21↔	Révision de stapédotomie, de stapédectomie et de plastie de l'étrier, avec remplacement de l'enclume	20.79.11↔	Cochléosaccotomie
19.29.00↔	Autre révision de stapédotomie, de stapédectomie et de plastie de l'étrier, SAP	20.79.20↔	Labyrinthectomie transtympanique
19.29.10↔	Autre révision de stapédotomie et de stapédectomie avec prothèse de l'étrier	20.79.21↔	Labyrinthectomie transmastoïdienne
19.29.11↔	Autre révision de stapédotomie et de stapédectomie avec prothèse de l'étrier par implant autologue	20.79.22↔	Destruction transtympanique du labyrinthe
19.29.12↔	Autre révision de stapédotomie et de stapédectomie avec prothèse de l'étrier par implant alloplastique	20.79.23↔	Destruction transmastoïdienne du labyrinthe
19.29.13↔	Autre révision de stapédectomie avec plastie de l'étrier (sans remplacement de l'enclume)	20.79.99↔	Autre incision, excision et destruction de l'oreille interne, autre
19.29.99↔	Autre révision de stapédotomie, de stapédectomie et de plastie de l'étrier, autre	20.92↔	Révision de mastoïdectomie
19.52↔	Tympanoplastie de type II	20.99.10↔	Implantation d'ancrages osseux dans l'os pétreux, l'oreille moyenne ou interne
19.53↔	Tympanoplastie de type III	20.99.20↔	Fermeture de fistule labyrinthique
19.54↔	Tympanoplastie de type IV	20.99.30↔	Enlèvement d'implant cochléaire ou d'aide auditive implantable
19.55↔	Tympanoplastie de type V	20.99.99↔	Autres opérations de l'oreille moyenne et interne, autre
19.56.00↔	Tympanoplastie et ossiculoplastie, SAP	22.51↔	Ethmoïdotomie
		22.52↔	Sphénoïdotomie
		22.63.00↔	Ethmoïdectomie, SAP
		22.63.10↔	Ethmoïdectomie, abord externe

22.63.11↔	Ethmoïdectomie par voie intranasale ou transmaxillaire	39.79.12↔	Implantation endovasculaire de greffe, vaisseaux du bassin
22.63.99↔	Ethmoïdectomie, autre	39.79.13↔	Implantation endovasculaire de greffe, vaisseaux abdominaux
22.64↔	Sphénoïdectomie	39.79.19↔	Implantation endovasculaire de greffe, autres vaisseaux, autre
38.01↔	Incision de vaisseaux intracrâniens	39.79.21↔	Embolisation ou occlusion par coils, vaisseaux du membre supérieur
38.31↔	Résection de vaisseaux intracrâniens, avec anastomose	39.79.22↔	Embolisation ou occlusion par coils, aorte
38.41↔	Résection de vaisseaux intracrâniens, avec remplacement	39.79.24↔	Embolisation ou occlusion par coils, vaisseaux thoraciques
38.61↔	Autre excision de vaisseaux intracrâniens	39.79.25↔	Embolisation ou occlusion par coils, vaisseaux viscéraux
38.81↔	Autre occlusion chirurgicale de vaisseaux intracrâniens	39.79.26↔	Embolisation ou occlusion par coils, vaisseaux abdominaux
39.28↔	Pontage ou shunt vasculaire extra-intracrânien	39.79.27↔	Embolisation ou occlusion par coils, vaisseaux du membre inférieur
39.2a↔	Pontage ou shunt vasculaire intra-intracrânien	39.79.28↔	Embolisation ou occlusion par coils, vaisseaux rachidiens
39.51.00↔	Clippage d'anévrisme, SAP	39.79.29↔	Embolisation ou occlusion par coils, autres vaisseaux, autre
39.51.11↔	Clippage d'anévrisme intracrânien	39.79.30↔	Embolisation sélective par liquides embolisants, autres vaisseaux, SAP
39.51.99↔	Clippage d'anévrisme, autre	39.79.31↔	Embolisation sélective par liquides embolisants, vaisseaux du membre supérieur
39.53↔	Réparation de fistule artério-veineuse	39.79.32↔	Embolisation sélective par liquides embolisants, aorte
39.72.00↔	Réparation ou occlusion endovasculaire des vaisseaux de la tête et du cou, SAP	39.79.34↔	Embolisation sélective par liquides embolisants, vaisseaux thoraciques
39.72.10↔	Embolisation sélective de vaisseaux intracrâniens, SAP	39.79.35↔	Embolisation sélective par liquides embolisants, vaisseaux viscéraux
39.72.11↔	Embolisation sélective de vaisseaux intracrâniens, avec particules ou spires métalliques	39.79.36↔	Embolisation sélective par liquides embolisants, vaisseaux abdominaux
39.72.12↔	Embolisation sélective de vaisseaux intracrâniens, avec liquides embolisants, ballonnets détachables ou filtres (parapluie)	39.79.38↔	Embolisation sélective par liquides embolisants, vaisseaux rachidiens
39.72.13↔	Embolisation sélective de vaisseaux intracrâniens par flow-diverter	39.79.39↔	Embolisation sélective par liquides embolisants, autres vaisseaux, autre
39.72.14↔	Embolisation sélective de vaisseaux intracrâniens, avec matériel embolisant adhésif	39.79.40↔	Embolisation sélective par ballonnets détachables, autres vaisseaux, SAP
39.72.19↔	Embolisation sélective de vaisseaux intracrâniens, autre	39.79.41↔	Embolisation sélective par ballonnets détachables, vaisseaux du membre supérieur
39.72.20↔	Embolisation sélective de vaisseaux extracrâniens de la tête et du cou, SAP	39.79.42↔	Embolisation sélective par ballonnets détachables, aorte
39.72.21↔	Embolisation sélective de vaisseaux extracrâniens de la tête et du cou, avec particules ou spires métalliques	39.79.44↔	Embolisation sélective par ballonnets détachables, vaisseaux thoraciques
39.72.22↔	Embolisation sélective de vaisseaux extracrâniens de la tête et du cou avec liquides embolisants, ballonnets détachables ou filtres (parapluie)	39.79.45↔	Embolisation sélective par ballonnets détachables, vaisseaux viscéraux
39.72.24↔	Embolisation sélective de vaisseaux extracrâniens de la tête et du cou, avec matériel embolisant adhésif	39.79.46↔	Embolisation sélective par ballonnets détachables, vaisseaux abdominaux
39.72.29↔	Embolisation sélective de vaisseaux extracrâniens de la tête et du cou, autre	39.79.47↔	Embolisation sélective par ballonnets détachables, vaisseaux rachidiens
39.72.30↔	Embolisation transluminale percutanée de malformation vasculaire par microcathéter, SAP	39.79.48↔	Embolisation sélective par ballonnets détachables, vaisseaux du membre inférieur
39.72.31↔	Embolisation transluminale percutanée de malformation vasculaire par microcathéter, utilisation d'un microcathéter	39.79.49↔	Embolisation sélective par ballonnets détachables, autres vaisseaux, autre
39.72.32↔	Embolisation transluminale percutanée de malformation vasculaire par microcathéter, utilisation de deux microcathéters	39.79.50↔	Embolisation sélective par filtres (parapluie), autres vaisseaux, SAP
39.72.33↔	Embolisation transluminale percutanée de malformation vasculaire par microcathéter, utilisation de trois microcathéters	39.79.51↔	Embolisation sélective par filtres (parapluie), vaisseaux du membre supérieur
39.72.34↔	Embolisation transluminale percutanée de malformation vasculaire par microcathéter, utilisation de quatre microcathéters	39.79.52↔	Embolisation sélective par filtres (parapluie), aorte
39.72.35↔	Embolisation transluminale percutanée de malformation vasculaire par microcathéter, utilisation de cinq microcathéters	39.79.54↔	Embolisation sélective par filtres (parapluie), vaisseaux thoraciques
39.72.36↔	Embolisation transluminale percutanée de malformation vasculaire par microcathéter, utilisation de 6 microcathéters et plus	39.79.55↔	Embolisation sélective par filtres (parapluie), vaisseaux viscéraux
39.72.99↔	Réparation ou occlusion endovasculaire des vaisseaux de la tête et du cou, autre	39.79.56↔	Embolisation sélective par filtres (parapluie), vaisseaux abdominaux
39.77.00↔	Intervention endovasculaire transluminale percutanée sur vaisseau(x) intracrânien(s), SAP	39.79.57↔	Embolisation sélective par filtres (parapluie), vaisseaux du membre inférieur
39.77.09↔	Intervention endovasculaire transluminale percutanée sur vaisseau(x) intracrânien(s), autre	39.79.58↔	Embolisation sélective par filtres (parapluie), vaisseaux rachidiens
39.77.10↔	Angioplastie percutanée à ballonnet de vaisseau(x) intracrânien(s)	39.79.59↔	Embolisation sélective par filtres (parapluie), autres vaisseaux, autre
39.77.20↔	Bladeangioplastie percutanée de vaisseau(x) intracrânien(s)	39.79.60↔	Embolisation sélective par particules, autres vaisseaux, SAP
39.77.30↔	Angioplastie percutanée au laser de vaisseau(x) intracrânien(s)	39.79.61↔	Embolisation sélective par particules, vaisseaux du membre supérieur
39.77.40↔	Athérectomie percutanée de vaisseau(x) intracrânien(s)	39.79.62↔	Embolisation sélective par particules, aorte
39.77.60↔	Thrombectomie percutanée de vaisseau(x) intracrânien(s), SAP	39.79.64↔	Embolisation sélective par particules, vaisseaux thoraciques
39.77.61↔	Thrombectomie percutanée à lame rotative de vaisseau(x) intracrânien(s)	39.79.65↔	Embolisation sélective par particules, vaisseaux viscéraux
39.77.62↔	Thrombectomie percutanée de vaisseau(x) intracrânien(s) assistée par stent	39.79.66↔	Embolisation sélective par particules, vaisseaux abdominaux
39.77.69↔	Thrombectomie percutanée de vaisseau(x) intracrânien(s), autre	39.79.67↔	Embolisation sélective par particules, vaisseaux du membre inférieur
39.77.80↔	Spasmolyse intra-artérielle transluminale percutanée lors de vasospasmes cérébrovasculaires	39.79.68↔	Embolisation sélective par particules, vaisseaux rachidiens
39.79.11↔	Implantation endovasculaire de greffe, vaisseaux viscéraux		

39.79.69↔	Embolisation sélective par particules, autres vaisseaux, autre	81.63.13↔	Arthrodèse postérieure dynamique de 4 - 6 vertèbres
39.79.70↔	Fermeture d'artères par cathéter au laser, autres vaisseaux, SAP	81.63.20↔	Arthrodèse postérieure de 7 - 8 vertèbres
39.79.71↔	Fermeture d'artères par cathéter au laser, artères du membre supérieur	81.63.21↔	Arthrodèse intracorporeale antérieure et postérieure combinée de 7 - 8 vertèbres
39.79.72↔	Fermeture d'artères par cathéter au laser, aorte	81.63.22↔	Arthrodèse intracorporeale antérieure de 7 - 8 vertèbres
39.79.74↔	Fermeture d'artères par cathéter au laser, vaisseaux thoraciques	81.63.23↔	Arthrodèse postérieure dynamique de 7 - 8 vertèbres
39.79.75↔	Fermeture d'artères par cathéter au laser, vaisseaux du membre inférieur	81.63.99↔	Arthrodèse ou reprise d'arthrodèse de 4 - 8 vertèbres, autre
39.79.76↔	Fermeture d'artères par cathéter au laser, vaisseaux viscéraux	81.64.00↔	Arthrodèse ou reprise d'arthrodèse de 9 vertèbres ou plus, SAP
39.79.77↔	Fermeture d'artères par cathéter au laser, vaisseaux abdominaux	81.64.10↔	Arthrodèse postérieure de 9 vertèbres ou plus
39.79.79↔	Fermeture d'artères par cathéter au laser, autres vaisseaux, autre	81.64.11↔	Arthrodèse intracorporeale antérieure et postérieure combinée de 9 vertèbres ou plus
39.79.80↔	Fermeture d'artères par cathéter à radiofréquence, autres vaisseaux, SAP	81.64.99↔	Arthrodèse ou reprise d'arthrodèse de 9 vertèbres ou plus, autre
39.79.81↔	Fermeture d'artères par cathéter à radiofréquence, artères du membre supérieur	81.66.10↔	Kyphoplastie, 1 corps vertébral
39.79.82↔	Fermeture d'artères par cathéter à radiofréquence, aorte	81.66.11↔	Kyphoplastie, 2 corps vertébraux
39.79.84↔	Fermeture d'artères par cathéter à radiofréquence, vaisseaux thoraciques	81.66.12↔	Kyphoplastie, 3 corps vertébraux
39.79.85↔	Fermeture d'artères par cathéter à radiofréquence, vaisseaux du membre inférieur	81.66.13↔	Kyphoplastie, 4 corps vertébraux et plus
39.79.86↔	Fermeture d'artères par cathéter à radiofréquence, vaisseaux viscéraux	81.66.99↔	Kyphoplastie, autre
39.79.87↔	Fermeture d'artères par cathéter à radiofréquence, vaisseaux abdominaux	92.39.00↔	Autre radiochirurgie stéréotaxique, SAP
39.79.89↔	Fermeture d'artères par cathéter à radiofréquence, autres vaisseaux, autre	92.39.01↔	Autre radiothérapie de haut voltage, radiochirurgie stéréotaxique, fractionnée, cérébrale, SAP
76.92.20↔	Insertion d'un implant CAD au niveau des os de la face, sans participation de la boîte crânienne, jusqu'à 2 régions	92.39.11↔	Autre radiothérapie de haut voltage, radiochirurgie stéréotaxique, fractionnée, extracérébrale, SAP
76.92.21↔	Insertion d'un implant CAD au niveau des os de la face, sans participation de la boîte crânienne, 3 régions et plus	92.39.20↔	Autre radiothérapie de haut voltage, radiochirurgie stéréotaxique, fractionnée: cérébrale, radiothérapie à intensité modulée
76.92.30↔	Insertion d'implant CAD pour réparer un défaut maxillaire simple	92.39.21↔	Autre radiothérapie de haut voltage, radiochirurgie stéréotaxique, fractionnée: cérébrale, Intensity Modulated Arc Therapy (IMAT).
76.92.31↔	Insertion d'implant CAD pour réparer un défaut maxillaire important ou complexe	92.39.22↔	Autre radiothérapie de haut voltage, radiochirurgie stéréotaxique, fractionnée: cérébrale, guidée par l'image
77.99.20↔	Ostectomie totale, corps vertébral	92.39.29↔	Autre radiothérapie de haut voltage, radiochirurgie stéréotaxique, fractionnée, extracérébrale, autre
77.99.40↔	Ostectomie totale, phalanges du pied	92.39.30↔	Autre radiothérapie de haut voltage, radiochirurgie stéréotaxique, fractionnée: extracérébrale, radiothérapie avec modulation d'intensité
81.63.00↔	Arthrodèse ou reprise d'arthrodèse de 4 - 8 vertèbres, SAP	92.39.31↔	Autre radiothérapie de haut voltage, radiochirurgie stéréotaxique, fractionnée: extracérébrale, Intensity Modulated Arc Therapy (IMAT).
81.63.10↔	Arthrodèse postérieure de 4 - 6 vertèbres	92.39.32↔	Autre radiothérapie de haut voltage, radiochirurgie stéréotaxique, fractionnée: extracérébrale, guidée par l'image
81.63.11↔	Arthrodèse intracorporeale antérieure et postérieure combinée de 4 - 6 vertèbres	92.39.39↔	Autre radiothérapie de haut voltage, radiochirurgie stéréotaxique, fractionnée, extracérébrale, autre
81.63.12↔	Arthrodèse intracorporeale antérieure de 4 - 6 vertèbres		

procédure B20-4

99.b7.13‡↔	Traitement complexe de médecine intensive, 185 à 360 points de dépense	99.b7.1g‡↔	Traitement complexe de médecine intensive, 3681 à 4600 points de dépense
99.b7.14‡↔	Traitement complexe de médecine intensive, 361 à 552 points de dépense	99.b7.1h‡↔	Traitement complexe de médecine intensive, 4601 à 5520 points de dépense
99.b7.15‡↔	Traitement complexe de médecine intensive, 553 à 828 points de dépense	99.b7.1i‡↔	Traitement complexe de médecine intensive, 5521 à 7360 points de dépense
99.b7.16‡↔	Traitement complexe de médecine intensive, 829 à 1104 points de dépense	99.b7.1j‡↔	Traitement complexe de médecine intensive, 7361 à 9200 points de dépense
99.b7.17‡↔	Traitement complexe de médecine intensive, 1105 à 1380 points de dépense	99.b7.1k‡↔	Traitement complexe de médecine intensive, 9201 à 11040 points de dépense
99.b7.18‡↔	Traitement complexe de médecine intensive, 1381 à 1656 points de dépense	99.b7.1l‡↔	Traitement complexe de médecine intensive, 11041 à 13800 points de dépense
99.b7.1a‡↔	Traitement complexe de médecine intensive, 1657 à 1932 points de dépense	99.b7.1m‡↔	Traitement complexe de médecine intensive, 13801 à 16560 points de dépense
99.b7.1b‡↔	Traitement complexe de médecine intensive, 1933 à 2208 points de dépense	99.b7.1n‡↔	Traitement complexe de médecine intensive, 16561 à 19320 points de dépense
99.b7.1c‡↔	Traitement complexe de médecine intensive, 2209 à 2484 points de dépense	99.b7.1o‡↔	Traitement complexe de médecine intensive, 19321 points de dépense et plus
99.b7.1d‡↔	Traitement complexe de médecine intensive, 2485 à 2760 points de dépense	99.b7.21‡↔	Traitement complexe de médecine intensive chez l'enfant (procédure de base), 197 à 392 points de dépense
99.b7.1e‡↔	Traitement complexe de médecine intensive, 2761 à 3220 points de dépense	99.b7.22‡↔	Traitement complexe de médecine intensive chez l'enfant (procédure de base), 393 à 588 points de dépense
99.b7.1f‡↔	Traitement complexe de médecine intensive, 3221 à 3680 points de dépense	99.b7.23‡↔	Traitement complexe de médecine intensive chez l'enfant (procédure de base), 589 à 784 points de dépense

99.b7.24†↔	Traitement complexe de médecine intensive chez l'enfant (procédure de base), 785 à 980 points de dépense	99.b7.2g†↔	Traitement complexe de médecine intensive chez l'enfant (procédure de base), 4411 à 4900 points de dépense
99.b7.25†↔	Traitement complexe de médecine intensive chez l'enfant (procédure de base), 981 à 1176 points de dépense	99.b7.2h†↔	Traitement complexe de médecine intensive chez l'enfant (procédure de base), 4901 à 5880 points de dépense
99.b7.26†↔	Traitement complexe de médecine intensive chez l'enfant (procédure de base), 1177 à 1470 points de dépense	99.b7.2i†↔	Traitement complexe de médecine intensive chez l'enfant (procédure de base), 5881 à 6860 points de dépense
99.b7.27†↔	Traitement complexe de médecine intensive chez l'enfant (procédure de base), 1471 à 1764 points de dépense	99.b7.2j†↔	Traitement complexe de médecine intensive chez l'enfant (procédure de base), 6861 à 7840 points de dépense
99.b7.28†↔	Traitement complexe de médecine intensive chez l'enfant (procédure de base), 1765 à 2058 points de dépense	99.b7.2k†↔	Traitement complexe de médecine intensive chez l'enfant (procédure de base), 7841 à 9800 points de dépense
99.b7.2a†↔	Traitement complexe de médecine intensive chez l'enfant (procédure de base), 2059 à 2352 points de dépense	99.b7.2l†↔	Traitement complexe de médecine intensive chez l'enfant (procédure de base), 9801 à 11760 points de dépense
99.b7.2b†↔	Traitement complexe de médecine intensive chez l'enfant (procédure de base), 2353 à 2646 points de dépense	99.b7.2m†↔	Traitement complexe de médecine intensive chez l'enfant (procédure de base), 11761 à 13720 points de dépense
99.b7.2c†↔	Traitement complexe de médecine intensive chez l'enfant (procédure de base), 2647 à 2940 points de dépense	99.b7.2n†↔	Traitement complexe de médecine intensive chez l'enfant (procédure de base), 13721 à 16660 points de dépense
99.b7.2d†↔	Traitement complexe de médecine intensive chez l'enfant (procédure de base), 2941 à 3430 points de dépense	99.b7.2o†↔	Traitement complexe de médecine intensive chez l'enfant (procédure de base), 16661 à 19600 points de dépense
99.b7.2e†↔	Traitement complexe de médecine intensive chez l'enfant (procédure de base), 3431 à 3920 points de dépense	99.b7.2p†↔	Traitement complexe de médecine intensive chez l'enfant (procédure de base), 19601 points de dépense et plus
99.b7.2f†↔	Traitement complexe de médecine intensive chez l'enfant (procédure de base), 3921 à 4410 points de dépense		

procédure B20-5

00.65.00↔	Insertion percutanée d'autre(s) stent(s) vasculaire(s) intracrâniens, SAP	01.24.36↔	Abord de la base du crâne, voie transmastoiïdienne
00.65.11↔	Insertion transluminale percutanée de micro-stent(s) vasculaires intracrâniens	01.24.37↔	Abord de la base du crâne, voie translabyrinthique
00.65.99↔	Insertion percutanée d'autre(s) stent(s) vasculaire(s) intracrâniens, autre	01.24.38↔	Abord de la base du crâne, voie transpyramidale
01.12.00↔	Biopsie de méninges cérébrales à ciel ouvert, SAP	01.24.39↔	Abord de la base du crâne, autre
01.12.10↔	Biopsie stéréotaxique de méninges cérébrales, à ciel ouvert	01.24.3a↔	Abord de la base du crâne, voie transcondyloire
01.12.99↔	Biopsie de méninges cérébrales à ciel ouvert, autre	01.24.3b↔	Abord de la base du crâne, voie transorbitaire
01.14.00↔	Biopsie du cerveau à ciel ouvert, SAP	01.24.3c↔	Abord de la base du crâne, avec ostéotomie type Le Fort I
01.14.10↔	Biopsie stéréotaxique du cerveau à ciel ouvert	01.24.3d↔	Abord de la base du crâne, voie transnasale-transcribriforme
01.14.99↔	Biopsie du cerveau à ciel ouvert, autre	01.24.3e↔	Abord de la base du crâne, voie transnasale-transclivale
01.15↔	Biopsie du crâne	01.24.3f↔	Abord de la base du crâne, voie transorale-transclivale
01.21↔	Incision et drainage de sinus crâniens	01.24.3g↔	Abord de la base du crâne, voie transnasale-transptérygoïdienne
01.23.00↔	Réouverture de site de craniotomie [Recraniotomie], SAP	01.24.99↔	Autre craniotomie, autre
01.23.10↔	Recraniotomie avec mise en place de drain	01.25.00↔	Autre craniectomie, SAP
01.23.20↔	Recraniotomie avec ablation de matériel alloplastique ou de réservoir médicamenteux des os crâniens	01.25.10↔	Autre craniectomie avec décompression
01.23.21↔	Recraniotomie avec ablation de matériel alloplastique ou de réservoir médicamenteux de l'espace épidual	01.25.11↔	Autre craniectomie pour évacuation d'hématome épidual
01.23.29↔	Recraniotomie avec ablation d'autre matériel	01.25.12↔	Autre craniectomie pour évacuation d'empyème épidual
01.23.99↔	Recraniotomie, autre	01.25.13↔	Autre craniectomie, extraction de corps étranger des os crâniens ou de l'espace épidual
01.24.00↔	Autre craniotomie, SAP	01.25.14↔	Autre craniectomie, insertion de matériel alloplastique ou de réservoir médicamenteux dans les os crâniens ou l'espace épidual
01.24.10↔	Autre craniotomie avec décompression	01.25.19↔	Autre craniectomie pour drainage de liquide épidual ou pour d'autres raisons
01.24.11↔	Autre craniotomie pour évacuation d'hématome épidual	01.25.20↔	Autre craniectomie, recraniectomie avec mise en place de drain
01.24.12↔	Autre craniotomie pour évacuation d'empyème épidual	01.25.21↔	Autre craniotomie, recraniectomie pour ablation de matériel alloplastique ou de réservoir médicamenteux des os crâniens ou de l'espace épidual
01.24.13↔	Autre craniotomie, insertion de matériel alloplastique ou de réservoir médicamenteux dans les os crâniens ou l'espace épidual	01.25.99↔	Autre craniectomie, autre
01.24.14↔	Autre craniotomie, ablation de matériel alloplastique ou de réservoir médicamenteux des os crâniens ou de l'espace épidual	01.26↔	Insertion et remplacement de cathéter dans la cavité crânienne ou le tissu cérébral
01.24.15↔	Autre craniotomie, extraction de corps étranger des os crâniens ou de l'espace épidual	01.29.00↔	Révision sans remplacement de cathéter(s) de la cavité crânienne ou de tissu cérébral, SAP
01.24.16↔	Autre craniotomie pour autre drainage de liquide épidual ou pour d'autres raisons	01.29.10↔	Révision stéréotaxique sans remplacement de cathéter(s) intracérébral(aux) pour perfusion intraventriculaire
01.24.20↔	Craniotomie, abord par la calotte crânienne, SAP	01.29.99↔	Révision sans remplacement de cathéter(s) de la cavité crânienne ou de tissu cérébral, autre
01.24.22↔	Craniotomie stéréotaxique, abord par la calotte crânienne	01.39.00↔	Autre incision du cerveau, SAP
01.24.29↔	Craniotomie, abord par la calotte crânienne, autre	01.39.19↔	Autre incision du cerveau, évacuation d'autre liquide intracérébral
01.24.30↔	Abord de la base du crâne, SAP	01.39.29↔	Autre incision du cerveau, évacuation stéréotaxique d'autre liquide intracrâniens
01.24.31↔	Abord de la base du crâne, voie transorale	01.39.30↔	Autre incision du cerveau, extraction de corps étranger intracérébral
01.24.32↔	Abord de la base du crâne, voie transorale, avec division du voile du palais	01.39.40↔	Mise en place de dispositif de drainage externe de liquide céphalo-rachidien (ventriculaire, cisternal, sous-dural)
01.24.33↔	Abord de la base du crâne, voie transorale, avec division du voile du palais ainsi que du palais osseux		
01.24.34↔	Abord de la base du crâne, voie transphénoïdale		
01.24.35↔	Abord de la base du crâne, voie transthoracique		

01.39.41↔	Mise en place de réservoir de liquide céphalo-rachidien (ventriculaire, cisternal, sous-dural)	02.06.30↔	Reconstruction de la boîte crânienne et des os faciaux avec un implant simple (ciment osseux, matériau alloplastique)
01.39.42↔	Enlèvement de réservoir de liquide céphalo-rachidien (ventriculaire, cisternal, sous-dural)	02.06.99↔	Ostéoplastie crânienne, autre
01.39.50↔	Enlèvement d'implant intracrânien	02.07↔	Enlèvement de plaque crânienne
01.39.99↔	Autre incision du cerveau, autre	02.11↔	Suture simple de la dure-mère cérébrale
01.51.00↔	Excision de tissu ou de lésion méningée cérébrale, SAP	02.12.00↔	Autre réparation de méninges cérébrales, SAP
01.51.10↔	Excision de tissu tumoral des méninges cérébrales avec préparation de tissus adjacents infiltrés	02.12.10↔	Autre réparation de méninges cérébrales sans cranioplastie
01.51.99↔	Excision de tissu ou de lésion méningée cérébrale, autre	02.12.20↔	Autre réparation de méninges cérébrales avec cranioplastie
01.52.00↔	Hémisphérectomie, SAP	02.12.21↔	Autre duroplastie avec cranioplastie de la convexité
01.52.10↔	Hémisphérectomie, tissu intracérébral de tumeur cérébrale primaire	02.12.22↔	Autre duroplastie avec cranioplastie de la charnière crânio-cervicale
01.52.11↔	Hémisphérectomie, tissu intracérébral de tumeur cérébrale d'origine non cérébrale	02.12.31↔	Duroplastie fronto-basale avec lambeau pédiculé
01.52.99↔	Hémisphérectomie, autre	02.12.99↔	Autre réparation de méninges cérébrales, autre
01.53.00↔	Lobectomie du cerveau, SAP	02.13↔	Ligature de vaisseaux méningés
01.53.10↔	Lobectomie du cerveau, tissu intracérébral de tumeur cérébrale primaire	02.14↔	Excision du plexus choroïde
01.53.11↔	Lobectomie du cerveau, tissu intracérébral de tumeur cérébrale d'origine non cérébrale	02.51.00↔	Synangiose, SAP
01.53.99↔	Lobectomie du cerveau, autre	02.51.11↔	EDAS (encéphalo-duro-artério-synangiose)
01.59.00↔	Autre excision ou destruction de tissus ou de lésion du cerveau, SAP	02.51.12↔	EDAS (encéphalo-duro-artério-synangiose), application de la dure-mère inversée sur le cortex cérébral
01.59.10↔	Autre excision de tissu intracérébral de tumeur cérébrale primaire	02.51.13↔	EDAS (encéphalo-duro-artério-synangiose), application d'une artère et de la dure-mère inversée sur le cortex cérébral
01.59.11↔	Autre excision de tissu intracérébral de tumeur cérébrale d'origine non cérébrale	02.51.14↔	EMS (encéphalo-myo-synangiose)
01.59.12↔	Autre excision de tissus ou de lésion du cerveau, débridement de contusion cérébrale	02.51.15↔	EGPS (encéphalo-galéo-périosto-synangiose)
01.59.19↔	Autre excision de tissus ou de lésion du cerveau, autre	02.51.99↔	Synangiose, autre
01.59.20↔	Autre destruction de tissu intracérébral de tumeur cérébrale primaire	02.92↔	Réparation du cerveau
01.59.21↔	Autre destruction de tissu intracérébral de tumeur cérébrale d'origine non cérébrale	02.93.30↔	Implantation ou remplacement d'électrode(s) de neurostimulateur intracrânien, SAP
01.59.29↔	Autre destruction de tissus ou de lésion du cerveau, autre	02.93.31↔	Implantation ou remplacement de micro-électrode(s) temporaire (s) de dérivation et de stimulation monoculaire
01.59.99↔	Autre excision ou destruction de lésion ou de tissus du cerveau, autre	02.93.32↔	Implantation ou remplacement de micro-électrode(s) temporaire (s) de dérivation et de stimulation multiloculaire
01.6x.10↔	Excision et destruction de tissu tumoral de la base du crâne	02.93.33↔	Implantation ou remplacement de micro-électrode(s) permanente(s) de dérivation et de stimulation monoculaire
01.6x.11↔	Excision et destruction de tissu tumoral de la calotte crânienne	02.93.34↔	Implantation ou remplacement de micro-électrode(s) permanente(s) de dérivation et de stimulation multiloculaire
01.6x.20↔	Excision et destruction d'autre tissu pathologique de la base du crâne	02.93.39↔	Implantation ou remplacement d'électrode(s) de neurostimulateur intracrânien, autre
01.6x.21↔	Excision et destruction d'autre tissu pathologique de la calotte crânienne	02.93.40↔	Révision sans remplacement d'électrode(s) de neurostimulateur intracrânien, SAP
01.6x.22↔	Excision et destruction d'autre tissu pathologique de la base et de la calotte crâniennes (avec méninges)	02.93.41↔	Révision sans remplacement d'électrode(s) de neurostimulateur intracrânien, stéréotaxique, système permanent à une électrode pour stimulation permanente
02.01↔	Ouverture de suture crânienne	02.93.42↔	Révision sans remplacement d'électrode(s) de neurostimulateur intracrânien, stéréotaxique, système permanent à plusieurs électrodes pour stimulation permanente
02.02↔	Élévation de fragments osseux résultant de fracture du crâne	02.93.49↔	Révision sans remplacement d'électrode(s) de neurostimulateur intracrânien, autre
02.03↔	Confection de volet osseux crânien	02.93.51↔	Ablation d'électrode(s) de neurostimulateur intracrânien
02.04.00↔	Greffe d'os crânien, SAP	02.96↔	Insertion d'électrodes sphénoïdales
02.04.10↔	Greffe d'os crânien, voûte du crâne	02.99.10↔	Interventions stéréotaxiques au niveau du liquide céphalo-rachidien
02.04.99↔	Greffe d'os crânien, autre	02.99.11↔	Implantation et explantation stéréotaxique de matériel radioactif en tant qu'intervention indépendante
02.05.00↔	Insertion de plaques osseuses crâniennes, SAP	02.99.12↔	Implantation stéréotaxique de tissus dans le crâne, le cerveau et les méninges cérébrales
02.05.10↔	Insertion d'un implant CAD au niveau des os de la boîte crânienne sans participation des os de la face, défaut simple	02.99.13↔	Instillation stéréotaxique de médicaments en tant qu'intervention indépendante
02.05.11↔	Insertion d'un implant CAD au niveau des os de la boîte crânienne sans participation des os de la face, défaut important ou complexe	02.99.14↔	Implantation, révision ou remplacement stéréotaxique de cathéter(s) intracérébral(aux) pour perfusion intraventriculaire
02.05.20↔	Insertion d'un implant CAD au niveau des os de la boîte crânienne avec participation orbitaire, temporale ou frontale, jusqu'à 2 régions	02.99.20↔	Conversion d'une dérivation (drainage) de liquide céphalo-rachidien en une dérivation multiple
02.05.30↔	Insertion d'un implant CAD au niveau des os de la boîte crânienne avec participation de plusieurs régions de la face, 3 régions et plus	02.99.29↔	Autre révision et enlèvement de dérivation de liquide céphalo-rachidien
02.05.41↔	Réinsertion de plaque osseuse autologue au niveau de la boîte crânienne	02.99.30↔	Implantation ou remplacement de capteur de mesure intracrânien
02.05.99↔	Insertion de plaques osseuses crâniennes, autre	02.99.31↔	Révision sans remplacement de capteur de mesure intracrânien
02.06.00↔	Autre ostéoplastie crânienne, SAP	02.99.40↔	Implantation ou remplacement de neuroprothèse
02.06.10↔	Cranioplastie fronto-orbitaire pour transposition	02.99.41↔	Révision sans remplacement de neuroprothèse
02.06.20↔	Reconstruction de la boîte crânienne sans participation des os faciaux, avec un implant simple (ciment osseux, matériau alloplastique)	02.99.50↔	Implantation et enlèvement de système de cathéter à ballonnet pour brachythérapie intracérébrale
		02.99.90↔	Autre opération stéréotaxique du crâne, du cerveau et des méninges cérébrales

04.01.00↔	Excision de neurinome du nerf auditif, SAP	18.71.11↔	Reconstruction du pavillon de l'oreille, partielle, avec expanseur tissulaire
04.01.10↔	Excision de neurinome du nerf auditif par craniotomie	18.71.12↔	Reconstruction du pavillon de l'oreille, partielle, avec lambeau aponévrotique
04.01.11↔	Excision de neurinome du nerf auditif, par voie translabrynthique	18.71.13↔	Reconstruction du pavillon de l'oreille, partielle, avec greffe de cartilage
04.01.99↔	Excision de neurinome du nerf auditif, autre	18.71.14↔	Reconstruction du pavillon de l'oreille, partielle, avec lambeau microvasculaire
04.41↔	Décompression de la racine du nerf trijumeau	18.71.19↔	Reconstruction du pavillon de l'oreille, partielle, autre
07.13.00↔	Biopsie de la glande hypophyse, par voie transfrontale, SAP	18.71.20↔	Reconstruction du pavillon de l'oreille, totale, SAP
07.13.10↔	Biopsie fermée [percutanée] [à l'aiguille] de la glande hypophyse, par voie transfrontale	18.71.21↔	Reconstruction du pavillon de l'oreille, totale, avec expanseur tissulaire
07.13.11↔	Biopsie ouverte de la glande hypophyse, par voie transfrontale	18.71.22↔	Reconstruction du pavillon de l'oreille, totale, avec lambeau aponévrotique
07.13.12↔	Biopsie stéréotaxique de la glande hypophyse, par voie transfrontale	18.71.23↔	Reconstruction du pavillon de l'oreille, totale, avec greffe de cartilage
07.13.99↔	Biopsie de la glande hypophyse par voie transfrontale, autre	18.71.24↔	Reconstruction du pavillon de l'oreille, totale, avec lambeau microvasculaire
07.14.00↔	Biopsie de la glande hypophyse par voie transsphénoïdale, SAP	18.71.29↔	Reconstruction du pavillon de l'oreille, totale, autre
07.14.10↔	Biopsie fermée [percutanée] [à l'aiguille] de la glande hypophyse par voie transsphénoïdale	18.71.30↔	Implantation de matériel alloplastique dans la reconstruction du pavillon de l'oreille
07.14.11↔	Biopsie ouverte de la glande hypophyse, par voie transsphénoïdale	18.71.99↔	Reconstruction du pavillon de l'oreille, autre
07.14.12↔	Biopsie stéréotaxique de la glande hypophyse, par voie transsphénoïdale	19.11↔	Stapédectomie et plastie de l'étrier avec mise en place et ajustement d'une prothèse de l'étrier
07.14.99↔	Biopsie de la glande hypophyse par voie transsphénoïdale, autre	19.19.00↔	Autre stapédectomie et plastie de l'étrier, SAP
07.15↔	Biopsie de glande hypophyse, par voie non précisée	19.19.10↔	Stapédectomie, avec remplacement de l'étrier par implant autologue
07.17.00↔	Biopsie de la glande pinéale, SAP	19.19.11↔	Stapédectomie, avec remplacement de l'étrier par implant alloplastique
07.17.10↔	Biopsie fermée [percutanée] [à l'aiguille] de la glande pinéale	19.19.12↔	Malléostapédotomie
07.17.11↔	Biopsie ouverte de la glande pinéale	19.19.99↔	Autre stapédectomie et plastie de l'étrier, autre
07.17.12↔	Biopsie stéréotaxique de la glande pinéale	19.21↔	Révision de stapédotomie, de stapédectomie et de plastie de l'étrier, avec remplacement de l'enclume
07.17.99↔	Biopsie de la glande pinéale, autre	19.29.00↔	Autre révision de stapédotomie, de stapédectomie et de plastie de l'étrier, SAP
07.51↔	Exploration du champ épiphysaire	19.29.10↔	Autre révision de stapédotomie et de stapédectomie avec prothèse de l'étrier
07.52↔	Incision de l'épiphysaire	19.29.11↔	Autre révision de stapédotomie et de stapédectomie avec prothèse de l'étrier par implant autologue
07.53↔	Excision partielle de l'épiphysaire	19.29.12↔	Autre révision de stapédotomie et de stapédectomie avec prothèse de l'étrier par implant autologue
07.54↔	Excision totale de l'épiphysaire	19.29.13↔	Autre révision de stapédectomie avec plastie de l'étrier (sans remplacement de l'enclume)
07.59↔	Opérations de l'épiphysaire, autre	19.29.99↔	Autre révision de stapédotomie, de stapédectomie et de plastie de l'étrier, autre
07.61↔	Excision partielle de l'hypophyse par voie sous-frontale	19.52↔	Tympanoplastie de type II
07.62↔	Excision partielle de l'hypophyse, voie transsphénoïdale	19.53↔	Tympanoplastie de type III
07.63↔	Excision partielle de l'hypophyse, approche non précisée	19.54↔	Tympanoplastie de type IV
07.64↔	Excision totale de l'hypophyse, voie sous-frontale	19.55↔	Tympanoplastie de type V
07.65↔	Excision totale de l'hypophyse, voie transsphénoïdale	19.56.00↔	Tympanoplastie et ossiculoplastie, SAP
07.68↔	Excision totale de l'hypophyse, autre voie précisée	19.56.10↔	Tympanoplastie avec antrotomie, atticotomie, attico-antrotomie ou mastoïdectomie sans implantation de prothèse ou avec remplacement d'osselet par implant autologue
07.69↔	Excision totale de l'hypophyse, approche non précisée	19.56.11↔	Tympanoplastie avec antrotomie, atticotomie, attico-antrotomie ou mastoïdectomie avec greffe d'implant alloplastique, allogène ou xénogène
07.71↔	Exploration de la fosse hypophysaire	19.56.20↔	Tympanoplastie avec réalisation d'une cavité d'évidement (cavité ouverte), sans implantation de prothèse ou avec remplacement d'osselet par implant autologue
07.72↔	Incision de l'hypophyse	19.56.21↔	Tympanoplastie avec réalisation d'une cavité d'évidement (cavité ouverte), avec greffe d'implant alloplastique, allogène ou xénogène
07.79↔	Opération de l'hypophyse, autre	19.56.99↔	Tympanoplastie et ossiculoplastie, autre
16.01↔	Orbitotomie avec volet osseux	19.6↔	Révision de tympanoplastie
16.02↔	Orbitotomie avec l'insertion d'implant orbitaire	20.23.00↔	Incision de l'oreille moyenne, SAP
16.09↔	Orbitotomie, autre	20.23.10↔	Antrotomie
16.51.00↔	Exentération d'orbite avec ablation de structure adjacente, SAP	20.23.11↔	Atticotomie
16.51.10↔	Exentération d'orbite avec ablation de structure adjacente, avec conservation de la peau palpébrale	20.23.12↔	Tympanotomie avec scellement de la membrane de la fenêtre ronde et/ou ovale
16.51.11↔	Exentération d'orbite avec ablation de structure adjacente, sans conservation de la peau palpébrale	20.23.13↔	Tympanotomie exploratoire
16.51.99↔	Exentération d'orbite avec ablation de structure adjacente, autre	20.23.99↔	Incision de l'oreille moyenne, autre
16.52.00↔	Exentération d'orbite avec enlèvement thérapeutique d'os de l'orbite, SAP	20.41↔	Mastoïdectomie simple
16.52.10↔	Exentération d'orbite avec enlèvement thérapeutique d'os de l'orbite, avec conservation de la peau palpébrale		
16.52.11↔	Exentération d'orbite avec enlèvement thérapeutique d'os de l'orbite, sans conservation de la peau palpébrale		
16.52.99↔	Exentération d'orbite avec enlèvement thérapeutique d'os de l'orbite, autre		
16.59.00↔	Autre exentération d'orbite, SAP		
16.59.10↔	Autre exentération d'orbite avec conservation de la peau palpébrale		
16.59.11↔	Autre exentération d'orbite sans conservation de la peau palpébrale		
16.59.99↔	Autre exentération d'orbite, autre		
16.63↔	Révision de cavité d'énucléation avec greffe		
16.64↔	Autre révision de cavité d'énucléation		
16.66↔	Autre révision après exentération de cavité orbitaire		
18.71.00↔	Reconstruction du pavillon de l'oreille, SAP		
18.71.10↔	Reconstruction du pavillon de l'oreille, partielle, SAP		

20.42.00↔	Mastoidectomie radicale, SAP	39.72.20↔	Embolisation sélective de vaisseaux extracrâniens de la tête et du cou, SAP
20.42.10↔	Mastoidectomie, avec libération du canal fascial, sans décompression du nerf	39.72.21↔	Embolisation sélective de vaisseaux extracrâniens de la tête et du cou, avec particules ou spires métalliques
20.42.11↔	Mastoidectomie, avec libération du canal fascial, avec décompression du nerf	39.72.22↔	Embolisation sélective de vaisseaux extracrâniens de la tête et du cou avec liquides embolisants, ballonnets détachables ou filtres (parapluie)
20.42.20↔	Mastoidectomie, résection subtotale de l'os pétreux (pétresectomie subtotale), SAP	39.72.24↔	Embolisation sélective de vaisseaux extracrâniens de la tête et du cou, avec matériel embolisant adhésif
20.42.21↔	Mastoidectomie, résection subtotale de l'os pétreux (pétresectomie subtotale), sans oblitération	39.72.29↔	Embolisation sélective de vaisseaux extracrâniens de la tête et du cou, autre
20.42.22↔	Mastoidectomie, résection subtotale de l'os pétreux (pétresectomie subtotale), avec oblitération de tissus adipeux	39.72.30↔	Embolisation transluminale percutanée de malformation vasculaire par microcathéter, SAP
20.42.23↔	Mastoidectomie, résection subtotale de l'os pétreux (pétresectomie subtotale), avec oblitération de tissus musculaires	39.72.31↔	Embolisation transluminale percutanée de malformation vasculaire par microcathéter, utilisation d'un microcathéter
20.42.24↔	Mastoidectomie, résection subtotale de l'os pétreux (pétresectomie subtotale), avec oblitération de tissus adipeux et musculaires	39.72.32↔	Embolisation transluminale percutanée de malformation vasculaire par microcathéter, utilisation de deux microcathéters
20.42.30↔	Mastoidectomie, résection partielle de l'os pétreux, SAP	39.72.33↔	Embolisation transluminale percutanée de malformation vasculaire par microcathéter, utilisation de trois microcathéters
20.42.31↔	Mastoidectomie, résection partielle de l'os pétreux, sans oblitération	39.72.34↔	Embolisation transluminale percutanée de malformation vasculaire par microcathéter, utilisation de quatre microcathéters
20.42.32↔	Mastoidectomie, résection partielle de l'os pétreux, avec oblitération de tissus adipeux	39.72.35↔	Embolisation transluminale percutanée de malformation vasculaire par microcathéter, utilisation de cinq microcathéters
20.42.33↔	Mastoidectomie, résection partielle de l'os pétreux, avec oblitération de tissus musculaires	39.72.36↔	Embolisation transluminale percutanée de malformation vasculaire par microcathéter, utilisation de 6 microcathéters et plus
20.42.34↔	Mastoidectomie, résection partielle de l'os pétreux, avec oblitération de tissus adipeux et musculaires	39.72.99↔	Réparation ou occlusion endovasculaire des vaisseaux de la tête et du cou, autre
20.42.99↔	Mastoidectomie radicale, autre	39.77.00↔	Intervention endovasculaire transluminale percutanée sur vaisseau(x) intracrânien(s), SAP
20.51.00↔	Excision de lésion de l'oreille moyenne, SAP	39.77.09↔	Intervention endovasculaire transluminale percutanée sur vaisseau(x) intracrânien(s), autre
20.51.10↔	Excision de lésion de la cavité tympanique	39.77.10↔	Angioplastie percutanée à ballonnet de vaisseau(x) intracrânien(s)
20.51.11↔	Excision de lésion de l'apex pyramidal	39.77.20↔	Bladeangioplastie percutanée de vaisseau(x) intracrânien(s)
20.51.12↔	Excision de lésion de la base de l'oreille	39.77.30↔	Angioplastie percutanée au laser de vaisseau(x) intracrânien(s)
20.51.99↔	Excision de lésion de l'oreille moyenne, autre	39.77.40↔	Athérectomie percutanée de vaisseau(x) intracrânien(s)
20.79.00↔	Autre incision, excision et destruction de l'oreille interne, SAP	39.77.60↔	Thrombectomie percutanée de vaisseau(x) intracrânien(s), SAP
20.79.10↔	Excision de lésion du labyrinthe	39.77.61↔	Thrombectomie percutanée à lame rotative de vaisseau(x) intracrânien(s)
20.79.11↔	Cochléosaccotomie	39.77.62↔	Thrombectomie percutanée de vaisseau(x) intracrânien(s) assistée par stent
20.79.20↔	Labyrinthectomie transtympanique	39.77.69↔	Thrombectomie percutanée de vaisseau(x) intracrânien(s), autre
20.79.21↔	Labyrinthectomie transmastoïdienne	39.77.80↔	Spasmolyse intra-artérielle transluminale percutanée lors de vasospasmes cérébrovasculaires
20.79.22↔	Destruction transtympanique du labyrinthe	39.79.11↔	Implantation endovasculaire de greffe, vaisseaux viscéraux
20.79.23↔	Destruction transmastoïdienne du labyrinthe	39.79.12↔	Implantation endovasculaire de greffe, vaisseaux du bassin
20.79.99↔	Autre incision, excision et destruction de l'oreille interne, autre	39.79.13↔	Implantation endovasculaire de greffe, vaisseaux abdominaux
20.92↔	Révision de mastoidectomie	39.79.19↔	Implantation endovasculaire de greffe, autres vaisseaux, autre
20.99.10↔	Implantation d'ancrages osseux dans l'os pétreux, l'oreille moyenne ou interne	39.79.21↔	Embolisation ou occlusion par coils, vaisseaux du membre supérieur
20.99.20↔	Fermeture de fistule labyrinthique	39.79.22↔	Embolisation ou occlusion par coils, aorte
20.99.30↔	Enlèvement d'implant cochléaire ou d'aide auditive implantable	39.79.24↔	Embolisation ou occlusion par coils, vaisseaux thoraciques
20.99.99↔	Autres opérations de l'oreille moyenne et interne, autre	39.79.25↔	Embolisation ou occlusion par coils, vaisseaux viscéraux
22.51↔	Ethmoïdotomie	39.79.26↔	Embolisation ou occlusion par coils, vaisseaux abdominaux
22.52↔	Sphénoïdotomie	39.79.27↔	Embolisation ou occlusion par coils, vaisseaux du membre inférieur
22.63.00↔	Ethmoïdectomie, SAP	39.79.28↔	Embolisation ou occlusion par coils, vaisseaux rachidiens
22.63.10↔	Ethmoïdectomie, abord externe	39.79.29↔	Embolisation ou occlusion par coils, autres vaisseaux, autre
22.63.11↔	Ethmoïdectomie par voie intranasale ou transmaxillaire	39.79.30↔	Embolisation sélective par liquides embolisants, autres vaisseaux, SAP
22.63.99↔	Ethmoïdectomie, autre	39.79.31↔	Embolisation sélective par liquides embolisants, vaisseaux du membre supérieur
22.64↔	Sphénoïdectomie	39.79.32↔	Embolisation sélective par liquides embolisants, aorte
38.61↔	Autre excision de vaisseaux intracrâniens	39.79.34↔	Embolisation sélective par liquides embolisants, vaisseaux thoraciques
39.28↔	Pontage ou shunt vasculaire extra-intracrânien	39.79.35↔	Embolisation sélective par liquides embolisants, vaisseaux viscéraux
39.2a↔	Pontage ou shunt vasculaire intra-intracrânien	39.79.36↔	Embolisation sélective par liquides embolisants, vaisseaux abdominaux
39.51.00↔	Clippage d'anévrisme, SAP	39.79.38↔	Embolisation sélective par liquides embolisants, vaisseaux rachidiens
39.51.11↔	Clippage d'anévrisme intracrânien		
39.51.99↔	Clippage d'anévrisme, autre		
39.72.00↔	Réparation ou occlusion endovasculaire des vaisseaux de la tête et du cou, SAP		
39.72.10↔	Embolisation sélective de vaisseaux intracrâniens, SAP		
39.72.11↔	Embolisation sélective de vaisseaux intracrâniens, avec particules ou spires métalliques		
39.72.12↔	Embolisation sélective de vaisseaux intracrâniens, avec liquides embolisants, ballonnets détachables ou filtres (parapluie)		
39.72.13↔	Embolisation sélective de vaisseaux intracrâniens par flow-diverter		
39.72.14↔	Embolisation sélective de vaisseaux intracrâniens, avec matériel embolisant adhésif		
39.72.19↔	Embolisation sélective de vaisseaux intracrâniens, autre		

39.79.39↔ Embolisation sélective par liquides embolisants, autres vaisseaux, autre	39.79.75↔ Fermeture d'artères par cathéter au laser, vaisseaux du membre inférieur
39.79.40↔ Embolisation sélective par ballonnets détachables, autres vaisseaux, SAP	39.79.76↔ Fermeture d'artères par cathéter au laser, vaisseaux viscéraux
39.79.41↔ Embolisation sélective par ballonnets détachables, vaisseaux du membre supérieur	39.79.77↔ Fermeture d'artères par cathéter au laser, vaisseaux abdominaux
39.79.42↔ Embolisation sélective par ballonnets détachables, aorte	39.79.79↔ Fermeture d'artères par cathéter au laser, autres vaisseaux, autre
39.79.44↔ Embolisation sélective par ballonnets détachables, vaisseaux thoraciques	39.79.80↔ Fermeture d'artères par cathéter à radiofréquence, autres vaisseaux, SAP
39.79.45↔ Embolisation sélective par ballonnets détachables, vaisseaux viscéraux	39.79.81↔ Fermeture d'artères par cathéter à radiofréquence, artères du membre supérieur
39.79.46↔ Embolisation sélective par ballonnets détachables, vaisseaux abdominaux	39.79.82↔ Fermeture d'artères par cathéter à radiofréquence, aorte
39.79.47↔ Embolisation sélective par ballonnets détachables, vaisseaux rachidiens	39.79.84↔ Fermeture d'artères par cathéter à radiofréquence, vaisseaux thoraciques
39.79.48↔ Embolisation sélective par ballonnets détachables, vaisseaux du membre inférieur	39.79.85↔ Fermeture d'artères par cathéter à radiofréquence, vaisseaux du membre inférieur
39.79.49↔ Embolisation sélective par ballonnets détachables, autres vaisseaux, autre	39.79.86↔ Fermeture d'artères par cathéter à radiofréquence, vaisseaux viscéraux
39.79.50↔ Embolisation sélective par filtres (parapluie), autres vaisseaux, SAP	39.79.87↔ Fermeture d'artères par cathéter à radiofréquence, vaisseaux abdominaux
39.79.51↔ Embolisation sélective par filtres (parapluie), vaisseaux du membre supérieur	39.79.89↔ Fermeture d'artères par cathéter à radiofréquence, autres vaisseaux, autre
39.79.52↔ Embolisation sélective par filtres (parapluie), aorte	76.92.20↔ Insertion d'un implant CAD au niveau des os de la face, sans participation de la boîte crânienne, jusqu'à 2 régions
39.79.54↔ Embolisation sélective par filtres (parapluie), vaisseaux thoraciques	76.92.21↔ Insertion d'un implant CAD au niveau des os de la face, sans participation de la boîte crânienne, 3 régions et plus
39.79.55↔ Embolisation sélective par filtres (parapluie), vaisseaux viscéraux	76.92.30↔ Insertion d'implant CAD pour réparer un défaut maxillaire simple
39.79.56↔ Embolisation sélective par filtres (parapluie), vaisseaux abdominaux	76.92.31↔ Insertion d'implant CAD pour réparer un défaut maxillaire important ou complexe
39.79.57↔ Embolisation sélective par filtres (parapluie), vaisseaux du membre inférieur	92.39.00↔ Autre radiochirurgie stéréotaxique, SAP
39.79.58↔ Embolisation sélective par filtres (parapluie), vaisseaux rachidiens	92.39.01↔ Autre radiothérapie de haut voltage, radiochirurgie stéréotaxique, fractionnée, cérébrale, SAP
39.79.59↔ Embolisation sélective par filtres (parapluie), autres vaisseaux, autre	92.39.11↔ Autre radiothérapie de haut voltage, radiochirurgie stéréotaxique, fractionnée, extracérébrale, SAP
39.79.60↔ Embolisation sélective par particules, autres vaisseaux, SAP	92.39.20↔ Autre radiothérapie de haut voltage, radiochirurgie stéréotaxique, fractionnée: cérébrale, radiothérapie à intensité modulée
39.79.61↔ Embolisation sélective par particules, vaisseaux du membre supérieur	92.39.21↔ Autre radiothérapie de haut voltage, radiochirurgie stéréotaxique, fractionnée: cérébrale, Intensity Modulated Arc Therapy (IMAT).
39.79.62↔ Embolisation sélective par particules, aorte	92.39.22↔ Autre radiothérapie de haut voltage, radiochirurgie stéréotaxique, fractionnée: cérébrale, guidée par l'image
39.79.64↔ Embolisation sélective par particules, vaisseaux thoraciques	92.39.29↔ Autre radiothérapie de haut voltage, radiochirurgie stéréotaxique, fractionnée, extracérébrale, autre
39.79.65↔ Embolisation sélective par particules, vaisseaux viscéraux	92.39.30↔ Autre radiothérapie de haut voltage, radiochirurgie stéréotaxique, fractionnée: extracérébrale, radiothérapie avec modulation d'intensité
39.79.66↔ Embolisation sélective par particules, vaisseaux abdominaux	92.39.31↔ Autre radiothérapie de haut voltage, radiochirurgie stéréotaxique, fractionnée: extracérébrale, Intensity Modulated Arc Therapy (IMAT).
39.79.67↔ Embolisation sélective par particules, vaisseaux du membre inférieur	92.39.32↔ Autre radiothérapie de haut voltage, radiochirurgie stéréotaxique, fractionnée: extracérébrale, guidée par l'image
39.79.68↔ Embolisation sélective par particules, vaisseaux rachidiens	92.39.39↔ Autre radiothérapie de haut voltage, radiochirurgie stéréotaxique, fractionnée, extracérébrale, autre
39.79.69↔ Embolisation sélective par particules, autres vaisseaux, autre	
39.79.70↔ Fermeture d'artères par cathéter au laser, autres vaisseaux, SAP	
39.79.71↔ Fermeture d'artères par cathéter au laser, artères du membre supérieur	
39.79.72↔ Fermeture d'artères par cathéter au laser, aorte	
39.79.74↔ Fermeture d'artères par cathéter au laser, vaisseaux thoraciques	

procédure B20-6

01.32.00↔ Lobotomie et tractotomie, SAP	01.42↔ Opération du globus pallidum
01.32.10↔ Lobotomie et tractotomie, cingulotomie	01.51.00↔ Excision de tissu ou de lésion méningée cérébrale, SAP
01.32.11↔ Lobotomie et tractotomie, transsection sous-piale	01.51.10↔ Excision de tissu tumoral des méninges cérébrales avec préparation de tissus adjacents infiltrés
01.32.12↔ Lobotomie et tractotomie, lobotomie multiples	01.51.99↔ Excision de tissu ou de lésion méningée cérébrale, autre
01.32.20↔ Lobotomie et tractotomie, interruption stéréotaxique de systèmes de communication nerveuse	01.52.00↔ Hémisphérectomie, SAP
01.32.99↔ Lobotomie et tractotomie, autre	01.52.10↔ Hémisphérectomie, tissu intracérébral de tumeur cérébrale primaire
01.39.10↔ Autre incision du cerveau pour évacuation d'hématome intracérébral	01.52.11↔ Hémisphérectomie, tissu intracérébral de tumeur cérébrale d'origine non cérébrale
01.39.11↔ Autre incision du cerveau pour évacuation d'abcès intracérébral	01.52.99↔ Hémisphérectomie, autre
01.39.20↔ Autre incision du cerveau, évacuation stéréotaxique d'hématome intracrânien	01.53.00↔ Lobectomie du cerveau, SAP
01.39.21↔ Autre incision du cerveau, évacuation stéréotaxique d'abcès intracrânien	01.53.10↔ Lobectomie du cerveau, tissu intracérébral de tumeur cérébrale primaire
01.41↔ Opération du thalamus	

01.53.11↔	Lobectomie du cerveau, tissu intracérébral de tumeur cérébrale d'origine non cérébrale	02.99.10↔	Interventions stéréotaxiques au niveau du liquide céphalo-rachidien
01.53.99↔	Lobectomie du cerveau, autre	02.99.11↔	Implantation et explantation stéréotaxique de matériel radioactif en tant qu'intervention indépendante
01.59.00↔	Autre excision ou destruction de tissus ou de lésion du cerveau, SAP	02.99.12↔	Implantation stéréotaxique de tissus dans le crâne, le cerveau et les méninges cérébrales
01.59.10↔	Autre excision de tissu intracérébral de tumeur cérébrale primaire	02.99.13↔	Instillation stéréotaxique de médicaments en tant qu'intervention indépendante
01.59.11↔	Autre excision de tissu intracérébral de tumeur cérébrale d'origine non cérébrale	02.99.14↔	Implantation, révision ou remplacement stéréotaxique de cathéter(s) intracérébral(aux) pour perfusion intraventriculaire
01.59.12↔	Autre excision de tissus ou de lésion du cerveau, débridement de contusion cérébrale	02.99.20↔	Conversion d'une dérivation (drainage) de liquide céphalo-rachidien en une dérivation multiple
01.59.19↔	Autre excision de tissus ou de lésion du cerveau, autre	02.99.29↔	Autre révision et enlèvement de dérivation de liquide céphalo-rachidien
01.59.20↔	Autre destruction de tissu intracérébral de tumeur cérébrale primaire	02.99.30↔	Implantation ou remplacement de capteur de mesure intracrânien
01.59.21↔	Autre destruction de tissu intracérébral de tumeur cérébrale d'origine non cérébrale	02.99.31↔	Révision sans remplacement de capteur de mesure intracrânien
01.59.29↔	Autre destruction de tissus ou de lésion du cerveau, autre	02.99.40↔	Implantation ou remplacement de neuroprothèse
01.59.99↔	Autre excision ou destruction de lésion ou de tissus du cerveau, autre	02.99.41↔	Révision sans remplacement de neuroprothèse
01.6x.11↔	Excision et destruction de tissu tumoral de la calotte crânienne	02.99.50↔	Implantation et enlèvement de système de cathéter à ballonnet pour brachythérapie intracérébrale
01.6x.21↔	Excision et destruction d'autre tissu pathologique de la calotte crânienne	02.99.90↔	Autre opération stéréotaxique du crâne, du cerveau et des méninges cérébrales
02.01↔	Ouverture de suture crânienne	04.01.00↔	Excision de neurinome du nerf auditif, SAP
02.06.10↔	Cranioplastie fronto-orbitaire pour transposition	04.01.10↔	Excision de neurinome du nerf auditif par craniotomie
02.06.20↔	Reconstruction de la boîte crânienne sans participation des os faciaux, avec un implant simple (ciment osseux, matériau alloplastique)	04.01.11↔	Excision de neurinome du nerf auditif, par voie translabyrinthique
02.06.30↔	Reconstruction de la boîte crânienne et des os faciaux avec un implant simple (ciment osseux, matériau alloplastique)	04.01.99↔	Excision de neurinome du nerf auditif, autre
02.07↔	Enlèvement de plaque crânienne	04.41↔	Décompression de la racine du nerf trijumeau
02.12.10↔	Autre réparation de méninges cérébrales sans cranioplastie	07.13.00↔	Biopsie de la glande hypophyse, par voie transfrontale, SAP
02.12.20↔	Autre réparation de méninges cérébrales avec cranioplastie	07.13.10↔	Biopsie fermée [percutanée] [à l'aiguille] de la glande hypophyse, par voie transfrontale
02.12.21↔	Autre duroplastie avec cranioplastie de la convexité	07.13.11↔	Biopsie ouverte de la glande hypophyse, par voie transfrontale
02.12.22↔	Autre duroplastie avec cranioplastie de la charnière crânio-cervicale	07.13.12↔	Biopsie stéréotaxique de la glande hypophyse, par voie transfrontale
02.13↔	Ligature de vaisseaux méningés	07.13.99↔	Biopsie de la glande hypophyse par voie transfrontale, autre
02.14↔	Excision du plexus choroïde	07.14.00↔	Biopsie de la glande hypophyse par voie transsphénoïdale, SAP
02.2↔	Ventriculostomie	07.14.10↔	Biopsie fermée [percutanée] [à l'aiguille] de la glande hypophyse par voie transsphénoïdale
02.51.00↔	Synangiose, SAP	07.14.11↔	Biopsie ouverte de la glande hypophyse, par voie transsphénoïdale
02.51.11↔	EDAS (encéphalo-duro-artério-synangiose)	07.14.12↔	Biopsie stéréotaxique de la glande hypophyse, par voie transsphénoïdale
02.51.12↔	EDAS (encéphalo-duro-artério-synangiose), application de la dure-mère inversée sur le cortex cérébral	07.14.99↔	Biopsie de la glande hypophyse par voie transsphénoïdale, autre
02.51.13↔	EDAS (encéphalo-duro-artério-synangiose), application d'une artère et de la dure-mère inversée sur le cortex cérébral	07.15↔	Biopsie de glande hypophyse, par voie non précisée
02.51.14↔	EMS (encéphalo-myo-synangiose)	07.17.00↔	Biopsie de la glande pinéale, SAP
02.51.15↔	EGPS (encéphalo-galéo-périosto-synangiose)	07.17.10↔	Biopsie fermée [percutanée] [à l'aiguille] de la glande pinéale
02.51.99↔	Synangiose, autre	07.17.11↔	Biopsie ouverte de la glande pinéale
02.92↔	Réparation du cerveau	07.17.12↔	Biopsie stéréotaxique de la glande pinéale
02.93.30↔	Implantation ou remplacement d'électrode(s) de neurostimulateur intracrânien, SAP	07.17.99↔	Biopsie de la glande pinéale, autre
02.93.31↔	Implantation ou remplacement de micro-électrode(s) temporaire(s) de dérivation et de stimulation monoculaire	07.51↔	Exploration du champ épiphysaire
02.93.32↔	Implantation ou remplacement de micro-électrode(s) temporaire(s) de dérivation et de stimulation multiloculaire	07.52↔	Incision de l'épiphyse
02.93.33↔	Implantation ou remplacement de micro-électrode(s) permanente(s) de dérivation et de stimulation monoculaire	07.53↔	Excision partielle de l'épiphyse
02.93.34↔	Implantation ou remplacement de micro-électrode(s) permanente(s) de dérivation et de stimulation multiloculaire	07.54↔	Excision totale de l'épiphyse
02.93.39↔	Implantation ou remplacement d'électrode(s) de neurostimulateur intracrânien, autre	07.59↔	Opérations de l'épiphyse, autre
02.93.40↔	Révision sans remplacement d'électrode(s) de neurostimulateur intracrânien, SAP	07.61↔	Excision partielle de l'hypophyse par voie sous-frontale
02.93.41↔	Révision sans remplacement d'électrode(s) de neurostimulateur intracrânien, stéréotaxique, système permanent à une électrode pour stimulation permanente	07.62↔	Excision partielle de l'hypophyse, voie transsphénoïdale
02.93.42↔	Révision sans remplacement d'électrode(s) de neurostimulateur intracrânien, stéréotaxique, système permanent à plusieurs électrodes pour stimulation permanente	07.63↔	Excision partielle de l'hypophyse, approche non précisée
02.93.49↔	Révision sans remplacement d'électrode(s) de neurostimulateur intracrânien, autre	07.64↔	Excision totale de l'hypophyse, voie sous-frontale
02.96↔	Insertion d'électrodes sphénoïdales	07.65↔	Excision totale de l'hypophyse, voie transsphénoïdale
		07.68↔	Excision totale de l'hypophyse, autre voie précisée
		07.69↔	Excision totale de l'hypophyse, approche non précisée
		07.71↔	Exploration de la fosse hypophysaire
		07.72↔	Incision de l'hypophyse
		07.79↔	Opération de l'hypophyse, autre
		38.01↔	Incision de vaisseaux intracrâniens
		38.31↔	Résection de vaisseaux intracrâniens, avec anastomose
		38.41↔	Résection de vaisseaux intracrâniens, avec remplacement
		38.61↔	Autre excision de vaisseaux intracrâniens
		39.28↔	Pontage ou shunt vasculaire extra-intracrânien

39.2a↔ Pontage ou shunt vasculaire intra-intracrânien	92.39.22↔ Autre radiothérapie de haut voltage, radiochirurgie stéréotaxique, fractionnée: cérébrale, guidée par l'image
39.51.00↔ Clippage d'anévrisme, SAP	92.39.29↔ Autre radiothérapie de haut voltage, radiochirurgie stéréotaxique, fractionnée, extracérébrale, autre
39.51.11↔ Clippage d'anévrisme intracrânien	92.39.30↔ Autre radiothérapie de haut voltage, radiochirurgie stéréotaxique, fractionnée: extracérébrale, radiothérapie avec modulation d'intensité
39.51.99↔ Clippage d'anévrisme, autre	92.39.31↔ Autre radiothérapie de haut voltage, radiochirurgie stéréotaxique, fractionnée: extracérébrale, Intensity Modulated Arc Therapy (IMAT).
39.53↔ Réparation de fistule artério-veineuse	92.39.32↔ Autre radiothérapie de haut voltage, radiochirurgie stéréotaxique, fractionnée: extracérébrale, guidée par l'image
92.39.00↔ Autre radiochirurgie stéréotaxique, SAP	92.39.39↔ Autre radiothérapie de haut voltage, radiochirurgie stéréotaxique, fractionnée, extracérébrale, autre
92.39.01↔ Autre radiothérapie de haut voltage, radiochirurgie stéréotaxique, fractionnée, cérébrale, SAP	
92.39.11↔ Autre radiothérapie de haut voltage, radiochirurgie stéréotaxique, fractionnée, extracérébrale, SAP	
92.39.20↔ Autre radiothérapie de haut voltage, radiochirurgie stéréotaxique, fractionnée: cérébrale, radiothérapie à intensité modulée	
92.39.21↔ Autre radiothérapie de haut voltage, radiochirurgie stéréotaxique, fractionnée: cérébrale, Intensity Modulated Arc Therapy (IMAT).	

procédure B20-7

00.65.00↔ Insertion percutanée d'autre(s) stent(s) vasculaire(s) intracrânien(s), SAP	77.99.40↔ Ostectomie totale, phalanges du pied
00.65.11↔ Insertion transluminale percutanée de micro-stent(s) vasculaires intracrâniens	81.63.00↔ Arthrodèse ou reprise d'arthrodèse de 4 - 8 vertèbres, SAP
00.65.99↔ Insertion percutanée d'autre(s) stent(s) vasculaire(s) intracrânien(s), autre	81.63.10↔ Arthrodèse postérieure de 4 - 6 vertèbres
39.77.00↔ Intervention endovasculaire transluminale percutanée sur vaisseau(x) intracrânien(s), SAP	81.63.11↔ Arthrodèse intracorporeale antérieure et postérieure combinée de 4 - 6 vertèbres
39.77.09↔ Intervention endovasculaire transluminale percutanée sur vaisseau(x) intracrânien(s), autre	81.63.12↔ Arthrodèse intracorporeale antérieure de 4 - 6 vertèbres
39.77.10↔ Angioplastie percutanée à ballonnet de vaisseau(x) intracrânien(s)	81.63.13↔ Arthrodèse postérieure dynamique de 4 - 6 vertèbres
39.77.20↔ Bladeangioplastie percutanée de vaisseau(x) intracrânien(s)	81.63.20↔ Arthrodèse postérieure de 7 - 8 vertèbres
39.77.30↔ Angioplastie percutanée au laser de vaisseau(x) intracrânien(s)	81.63.21↔ Arthrodèse intracorporeale antérieure et postérieure combinée de 7 - 8 vertèbres
39.77.40↔ Athérectomie percutanée de vaisseau(x) intracrânien(s)	81.63.22↔ Arthrodèse intracorporeale antérieure de 7 - 8 vertèbres
39.77.60↔ Thrombectomie percutanée de vaisseau(x) intracrânien(s), SAP	81.63.23↔ Arthrodèse postérieure dynamique de 7 - 8 vertèbres
39.77.61↔ Thrombectomie percutanée à lame rotative de vaisseau(x) intracrânien(s)	81.63.99↔ Arthrodèse ou reprise d'arthrodèse de 4 - 8 vertèbres, autre
39.77.62↔ Thrombectomie percutanée de vaisseau(x) intracrânien(s) assistée par stent	81.64.00↔ Arthrodèse ou reprise d'arthrodèse de 9 vertèbres ou plus, SAP
39.77.69↔ Thrombectomie percutanée de vaisseau(x) intracrânien(s), autre	81.64.10↔ Arthrodèse postérieure de 9 vertèbres ou plus
39.77.80↔ Spasmyse intra-artérielle transluminale percutanée lors de vasospasmes cérébrovasculaires	81.64.11↔ Arthrodèse intracorporeale antérieure et postérieure combinée de 9 vertèbres ou plus
77.99.20↔ Ostectomie totale, corps vertébral	81.64.99↔ Arthrodèse ou reprise d'arthrodèse de 9 vertèbres ou plus, autre
	81.66.10↔ Kyphoplastie, 1 corps vertébral
	81.66.11↔ Kyphoplastie, 2 corps vertébraux
	81.66.12↔ Kyphoplastie, 3 corps vertébraux
	81.66.13↔ Kyphoplastie, 4 corps vertébraux et plus
	81.66.99↔ Kyphoplastie, autre

procédure B20-8

00.94.31‡↔ Monitoring neurophysiologique peropératoire, plus de 4 heures à 8 heures	00.94.33‡↔ Monitoring neurophysiologique peropératoire, plus de 12 heures
00.94.32‡↔ Monitoring neurophysiologique peropératoire, plus de 8 heures à 12 heures	

ADRG B21**Implantation d'un neurostimulateur**

Procédure dans le tableau B21-1

DRG B21A**Implantation d'un neurostimulateur pour stimulation cérébrale, système à plusieurs électrodes ou réglage de paramètres neurologiques de stimulation**

Procédure dans le tableau B21-2 et (procédure dans le tableau B21-3 ou procédure dans le tableau B21-4)

DRG B21B**Implantation d'un neurostimulateur pour stimulation cérébrale, système à une seule électrode**

Procédure dans le tableau B21-2

DRG B21C**Implantation d'un neurostimulateur, sauf pour stimulation cérébrale, système à plusieurs électrodes ou intervention particulière**

Procédure dans le tableau B21-5 ou procédure dans le tableau B21-6

DRG B21D**Implantation d'un neurostimulateur, sauf pour stimulation cérébrale, système à une seule électrode****procédure B21-1**

- | | | | |
|-----------|--|-----------|--|
| 02.97.10↔ | Implantation ou remplacement de générateur d'impulsions de neurostimulateur intracrânien, SAP | 03.9a.21↔ | Implantation ou remplacement du générateur d'impulsions d'un neurostimulateur de racine antérieure |
| 02.97.11↔ | Implantation ou remplacement de générateur d'impulsions de neurostimulateur intracrânien, système à une électrode, non rechargeable | 04.95.10↔ | Implantation ou remplacement de générateur d'impulsions de neurostimulateur périphérique, SAP |
| 02.97.12↔ | Implantation ou remplacement de générateur d'impulsions de neurostimulateur intracrânien, système à plusieurs électrodes, non rechargeable | 04.95.11↔ | Implantation ou remplacement de générateur d'impulsions de neurostimulateur périphérique, système à une électrode, non rechargeable |
| 02.97.13↔ | Implantation ou remplacement de générateur d'impulsions de neurostimulateur intracrânien, système à plusieurs électrodes, rechargeable | 04.95.12↔ | Implantation ou remplacement de générateur d'impulsions de neurostimulateur périphérique, système à plusieurs électrodes, non rechargeable |
| 02.97.19↔ | Implantation ou remplacement de générateur d'impulsions de neurostimulateur intracrânien, autre | 04.95.13↔ | Implantation ou remplacement de générateur d'impulsions de neurostimulateur périphérique, système à plusieurs électrodes, rechargeable |
| 03.9a.10↔ | Implantation ou remplacement du générateur d'impulsions d'un neurostimulateur épidual, SAP | 04.95.14↔ | Implantation ou remplacement du générateur d'impulsions d'un stimulateur du nerf vague |
| 03.9a.11↔ | Implantation ou remplacement du générateur d'impulsions d'un neurostimulateur épidual, système à une électrode, non rechargeable | 04.95.19↔ | Implantation ou remplacement de générateur d'impulsions de neurostimulateur périphérique, autre |
| 03.9a.12↔ | Implantation ou remplacement du générateur d'impulsions d'un neurostimulateur épidual, système à plusieurs électrodes, non rechargeable | 39.8x.20↔ | Implantation ou remplacement de générateur d'impulsions pour activation du baroréflexe |
| 03.9a.13↔ | Implantation ou remplacement du générateur d'impulsions d'un neurostimulateur épidual, système à plusieurs électrodes, rechargeable | 56.92↔ | Implantation de stimulateur urétéral électronique |
| 03.9a.19↔ | Implantation ou remplacement du générateur d'impulsions d'un neurostimulateur épidual, autres | 56.93↔ | Remplacement de stimulateur urétéral électronique |
| | | 57.96↔ | Implantation de stimulateur vésical électronique |
| | | 57.97↔ | Remplacement de stimulateur vésical électronique |

procédure B21-2

- | | | | |
|-----------|---|-----------|---|
| 02.93.30↔ | Implantation ou remplacement d'électrode(s) de neurostimulateur intracrânien, SAP | 02.93.33↔ | Implantation ou remplacement de micro-électrode(s) permanente(s) de dérivation et de stimulation monoculaire |
| 02.93.31↔ | Implantation ou remplacement de micro-électrode(s) temporaire(s) de dérivation et de stimulation monoculaire | 02.93.34↔ | Implantation ou remplacement de micro-électrode(s) permanente(s) de dérivation et de stimulation multiloculaire |
| 02.93.32↔ | Implantation ou remplacement de micro-électrode(s) temporaire(s) de dérivation et de stimulation multiloculaire | 02.93.39↔ | Implantation ou remplacement d'électrode(s) de neurostimulateur intracrânien, autre |

procédure B21-3

- | | | | |
|-----------|--|-----------|--|
| 02.97.12↔ | Implantation ou remplacement de générateur d'impulsions de neurostimulateur intracrânien, système à plusieurs électrodes, non rechargeable | 02.97.13↔ | Implantation ou remplacement de générateur d'impulsions de neurostimulateur intracrânien, système à plusieurs électrodes, rechargeable |
|-----------|--|-----------|--|

procédure B21-4

- | | |
|------------|--|
| 89.1a.11‡↔ | Réglage par le neurologue des paramètres de stimulation, durée plus de 5 jours |
|------------|--|

procédure B21-5

- | | | | |
|-----------|---|-----------|--|
| 03.9a.12↔ | Implantation ou remplacement du générateur d'impulsions d'un neurostimulateur épidual, système à plusieurs électrodes, non rechargeable | 04.95.12↔ | Implantation ou remplacement de générateur d'impulsions de neurostimulateur périphérique, système à plusieurs électrodes, non rechargeable |
| 03.9a.13↔ | Implantation ou remplacement du générateur d'impulsions d'un neurostimulateur épidual, système à plusieurs électrodes, rechargeable | 04.95.13↔ | Implantation ou remplacement de générateur d'impulsions de neurostimulateur périphérique, système à plusieurs électrodes, rechargeable |

procédure B21-6

- | | |
|-----------|--|
| 39.8x.20↔ | Implantation ou remplacement de générateur d'impulsions pour activation du baroréflexe |
|-----------|--|

ADRG B22 Implantation d'une pompe à médicaments

Procédure dans le tableau B22-1

DRG B22A Implantation d'une pompe à médicaments et procédure opératoire complexe ou irradiation ou chimiothérapie

Procédures opératoires complexes ou procédure dans le tableau B22-2 ou procédure dans le tableau B22-3

DRG B22B Implantation d'une pompe à médicaments**procédure B22-1**

- | | | | |
|-----------|---|-----------|--|
| 02.98.10↔ | Implantation ou remplacement d'une pompe de perfusion totalement implantable pour perfusion intraventriculaire, SAP | 03.9b.11↔ | Implantation ou remplacement d'une pompe de perfusion totalement implantable pour perfusion intrathécale et épidurale avec profil journalier variable programmable |
| 02.98.11↔ | Implantation ou remplacement d'une pompe de perfusion totalement implantable pour perfusion intraventriculaire avec profil journalier variable programmable | 03.9b.12↔ | Implantation ou remplacement d'une pompe de perfusion totalement implantable pour perfusion intrathécale et épidurale à débit constant |
| 02.98.12↔ | Implantation ou remplacement d'une pompe de perfusion totalement implantable pour perfusion intraventriculaire à débit constant | 03.9b.19↔ | Implantation ou remplacement d'une pompe de perfusion totalement implantable pour perfusion intrathécale et épidurale, autre |
| 02.98.19↔ | Implantation ou remplacement d'une pompe de perfusion totalement implantable pour perfusion intraventriculaire, autre | 54.99.80↔ | Pose de cathéters ainsi que d'une pompe automatique programmable et rechargeable pour le drainage continu d'ascite |
| 03.9b.10↔ | Implantation ou remplacement d'une pompe de perfusion totalement implantable pour perfusion intrathécale et épidurale, SAP | 54.99.83↔ | Remplacement de pompe automatique programmable et rechargeable pour le drainage continu d'ascite |

procédure B22-2

- | | | | |
|-----------|--|-----------|--|
| 92.22.11↔ | Radiothérapie peropératoire par rayons X, jusqu'à 300 kV | 92.24.30↔ | Téléradiothérapie à photons: radiothérapie hautement complexe à l'aide d'équipements spécialisés |
| 92.22.12↔ | Radiothérapie peropératoire par rayons X, 300 kV - < 1 MV | 92.25.00↔ | Téléradiothérapie par électron, accélérateur linéaire, SAP |
| 92.22.19↔ | Autre radiothérapie peropératoire par rayons X | 92.25.01↔ | Téléradiothérapie par électron, accélérateur linéaire, irradiation large |
| 92.23.00↔ | Radiothérapie de haut voltage: SAP | 92.25.02↔ | Téléradiothérapie par électron, accélérateur linéaire, irradiation hémicorporelle |
| 92.23.01↔ | Appareil de télécobalt, jusqu'à 2 champs d'irradiation | 92.25.03↔ | Téléradiothérapie par électron, accélérateur linéaire, irradiation corporelle totale |
| 92.23.02↔ | Appareil de télécobalt, 3 à 4 champs d'irradiation | 92.25.04↔ | Téléradiothérapie par électron, accélérateur linéaire, radiothérapie peropératoire |
| 92.23.03↔ | Appareil de télécobalt plus de 4 champs d'irradiation ou radiothérapie conformationnelle en 3D | 92.25.09↔ | Téléradiothérapie par électron, accélérateur linéaire, autre |
| 92.23.08↔ | Radiothérapie de haut voltage: autres isotopes | 92.25.11↔ | Téléradiothérapie par électron, accélérateur linéaire, positionnement guidé par l'image |
| 92.23.09↔ | Autre appareil de télécobalt | 92.25.12↔ | Téléradiothérapie par électron, accélérateur linéaire, positionnement guidé par l'image, jusqu'à 2 champs d'irradiation |
| 92.24.00↔ | Téléradiothérapie à photons, accélérateur linéaire, SAP | 92.25.13↔ | Téléradiothérapie par électron, accélérateur linéaire, positionnement guidé par l'image, plus de 2 champs d'irradiation |
| 92.24.01↔ | Téléradiothérapie à photons, accélérateur linéaire, irradiation large | 92.25.14↔ | Téléradiothérapie par électron, accélérateur linéaire, positionnement guidé par l'image, radiothérapie conformationnelle en 3D |
| 92.24.02↔ | Téléradiothérapie à photons, accélérateur linéaire, irradiation hémicorporelle | 92.25.15↔ | Téléradiothérapie par électron, accélérateur linéaire, positionnement guidé par l'image, radiothérapie avec modulation d'intensité |
| 92.24.03↔ | Téléradiothérapie à photons, accélérateur linéaire, irradiation corporelle totale | 92.25.21↔ | Téléradiothérapie par électron, accélérateur linéaire, sans guidage par l'image, jusqu'à 2 champs d'irradiation |
| 92.24.04↔ | Téléradiothérapie à photons, accélérateur linéaire, radiothérapie peropératoire | 92.25.22↔ | Téléradiothérapie par électron, accélérateur linéaire, sans guidage par l'image, plus de 2 champs d'irradiation |
| 92.24.09↔ | Téléradiothérapie à photons, accélérateur linéaire, autre | 92.25.23↔ | Téléradiothérapie par électron, accélérateur linéaire, sans guidage par l'image, radiothérapie conformationnelle en 3D |
| 92.24.11↔ | Téléradiothérapie à photons, accélérateur linéaire, positionnement guidé par l'image (IGRT), jusqu'à 2 champs d'irradiation | 92.25.24↔ | Téléradiothérapie par électron, accélérateur linéaire, sans guidage par l'image, radiothérapie avec modulation d'intensité |
| 92.24.12↔ | Téléradiothérapie à photons, accélérateur linéaire, positionnement guidé par l'image (IGRT), plus de 2 champs d'irradiation | 92.26.00↔ | Autre téléradiothérapie par particule radioactive, SAP |
| 92.24.13↔ | Téléradiothérapie à photons, accélérateur linéaire, positionnement guidé par l'image (IGRT), radiothérapie conformationnelle en 3D | 92.26.99↔ | Autre téléradiothérapie par particule radioactive, autre |
| 92.24.14↔ | Téléradiothérapie à photons, accélérateur linéaire, positionnement guidé par l'image (IGRT), radiothérapie avec modulation d'intensité | 92.30.00↔ | Radiochirurgie stéréotaxique en un temps, SAP |
| 92.24.21↔ | Téléradiothérapie à photons, accélérateur linéaire, sans guidage par l'image, jusqu'à 2 champs d'irradiation | 92.30.01↔ | Radiochirurgie stéréotaxique, en un temps: cérébrale, SAP |
| 92.24.22↔ | Téléradiothérapie à photons, accélérateur linéaire, sans guidage par l'image, plus de 2 champs d'irradiation | 92.30.02↔ | Radiochirurgie stéréotaxique, en un temps: extracérébrale, SAP |
| 92.24.23↔ | Téléradiothérapie à photons, accélérateur linéaire, sans guidage par l'image, radiothérapie conformationnelle en 3D | 92.30.20↔ | Radiochirurgie stéréotaxique, en un temps: cérébrale, radiothérapie à intensité modulée |
| 92.24.24↔ | Téléradiothérapie à photons, accélérateur linéaire, sans guidage par l'image, radiothérapie avec modulation d'intensité | 92.30.21↔ | Radiochirurgie stéréotaxique, en un temps: cérébrale, Intensity Modulated Arc Therapy (IMAT). |

92.30.22↔	Radiochirurgie stéréotaxique, en un temps: cérébrale, guidée par l'image	92.39.20↔	Autre radiothérapie de haut voltage, radiochirurgie stéréotaxique, fractionnée: cérébrale, radiothérapie à intensité modulée
92.30.30↔	Radiochirurgie stéréotaxique, en un temps: extracérébrale, radiothérapie avec modulation d'intensité	92.39.21↔	Autre radiothérapie de haut voltage, radiochirurgie stéréotaxique, fractionnée: cérébrale, Intensity Modulated Arc Therapy (IMAT).
92.30.31↔	Radiochirurgie stéréotaxique, en un temps: extracérébrale, Intensity Modulated Arc Therapy (IMAT).	92.39.22↔	Autre radiothérapie de haut voltage, radiochirurgie stéréotaxique, fractionnée: cérébrale, guidée par l'image
92.30.32↔	Radiochirurgie stéréotaxique, en un temps: extracérébrale, guidée par l'image	92.39.29↔	Autre radiothérapie de haut voltage, radiochirurgie stéréotaxique, fractionnée, extracérébrale, autre
92.30.99↔	Radiochirurgie stéréotaxique, en un temps, autre	92.39.30↔	Autre radiothérapie de haut voltage, radiochirurgie stéréotaxique, fractionnée: extracérébrale, radiothérapie avec modulation d'intensité
92.31.00↔	Radiochirurgie à photons non spécifiée, cérébrale	92.39.31↔	Autre radiothérapie de haut voltage, radiochirurgie stéréotaxique, fractionnée: extracérébrale, Intensity Modulated Arc Therapy (IMAT).
92.31.10↔	Radiochirurgie à photons non spécifiée, extracérébrale	92.39.32↔	Autre radiothérapie de haut voltage, radiochirurgie stéréotaxique, fractionnée: extracérébrale, guidée par l'image
92.32.00↔	Radiochirurgie photonique multisources, SAP	92.39.39↔	Autre radiothérapie de haut voltage, radiochirurgie stéréotaxique, fractionnée, extracérébrale, autre
92.32.01↔	Radiochirurgie photonique multisources: gamma-knife	92.41↔	Radiothérapie par électrons peropérateur
92.33.00↔	Radiochirurgie aux particules, SAP		
92.33.01↔	Autre radiothérapie de haut voltage: radiochirurgie stéréotaxique, en un temps, cérébrale		
92.33.11↔	Autre radiothérapie de haut voltage: radiochirurgie stéréotaxique, en un temps, extracérébrale		
92.39.01↔	Autre radiothérapie de haut voltage, radiochirurgie stéréotaxique, fractionnée, cérébrale, SAP		
92.39.11↔	Autre radiothérapie de haut voltage, radiochirurgie stéréotaxique, fractionnée, extracérébrale, SAP		

procédure B22-3

99.25.51†↔	Chimiothérapie non complexe	99.25.54†↔	Chimiothérapie hautement complexe et intensive: deux chimiothérapies au cours d'une hospitalisation
99.25.52†↔	Chimiothérapie moyennement complexe et intensive		
99.25.53†↔	Chimiothérapie hautement complexe et intensive		

ADRG B36**Traitement complexe de soins intensifs > 392 / 552 points**

Traitement complexe de soins intensifs > 392 / 552 points

DRG B36A**Traitement complexe de soins intensifs > 1470/1656 points**

Procédure dans le tableau B36-1

DRG B36B**Traitement complexe de soins intensifs > 392 / 552 points avec procédure opératoire complexe ou traitement complexe de soins intensifs > 980 / 1104 points**

Traitement complexe de soins intensifs > 392 / 552 points et Procédures opératoires complexes ou Traitement complexe de soins intensifs > 980 / 1104 points

DRG B36C**Traitement complexe de soins intensifs > 392 / 552 points****procédure B36-1**

99.b7.1a†↔	Traitement complexe de médecine intensive, 1657 à 1932 points de dépense	99.b7.1k†↔	Traitement complexe de médecine intensive, 9201 à 11040 points de dépense
99.b7.1b†↔	Traitement complexe de médecine intensive, 1933 à 2208 points de dépense	99.b7.1l†↔	Traitement complexe de médecine intensive, 11041 à 13800 points de dépense
99.b7.1c†↔	Traitement complexe de médecine intensive, 2209 à 2484 points de dépense	99.b7.1m†↔	Traitement complexe de médecine intensive, 13801 à 16560 points de dépense
99.b7.1d†↔	Traitement complexe de médecine intensive, 2485 à 2760 points de dépense	↔	
99.b7.1e†↔	Traitement complexe de médecine intensive, 2761 à 3220 points de dépense	99.b7.1n†↔	Traitement complexe de médecine intensive, 16561 à 19320 points de dépense
99.b7.1f†↔	Traitement complexe de médecine intensive, 3221 à 3680 points de dépense	99.b7.1o†↔	Traitement complexe de médecine intensive, 19321 points de dépense et plus
99.b7.1g†↔	Traitement complexe de médecine intensive, 3681 à 4600 points de dépense	99.b7.27†↔	Traitement complexe de médecine intensive chez l'enfant (procédure de base), 1471 à 1764 points de dépense
99.b7.1h†↔	Traitement complexe de médecine intensive, 4601 à 5520 points de dépense	99.b7.28†↔	Traitement complexe de médecine intensive chez l'enfant (procédure de base), 1765 à 2058 points de dépense
99.b7.1i†↔	Traitement complexe de médecine intensive, 5521 à 7360 points de dépense	99.b7.2a†↔	Traitement complexe de médecine intensive chez l'enfant (procédure de base), 2059 à 2352 points de dépense
99.b7.1j†↔	Traitement complexe de médecine intensive, 7361 à 9200 points de dépense	99.b7.2b†↔	Traitement complexe de médecine intensive chez l'enfant (procédure de base), 2353 à 2646 points de dépense
		99.b7.2c†↔	Traitement complexe de médecine intensive chez l'enfant (procédure de base), 2647 à 2940 points de dépense

99.b7.2d†↔	Traitement complexe de médecine intensive chez l'enfant (procédure de base), 2941 à 3430 points de dépense	99.b7.2k†↔	Traitement complexe de médecine intensive chez l'enfant (procédure de base), 7841 à 9800 points de dépense
99.b7.2e†↔	Traitement complexe de médecine intensive chez l'enfant (procédure de base), 3431 à 3920 points de dépense	99.b7.2l†↔	Traitement complexe de médecine intensive chez l'enfant (procédure de base), 9801 à 11760 points de dépense
99.b7.2f†↔	Traitement complexe de médecine intensive chez l'enfant (procédure de base), 3921 à 4410 points de dépense	99.b7.2m†↔	Traitement complexe de médecine intensive chez l'enfant (procédure de base), 11761 à 13720 points de dépense
99.b7.2g†↔	Traitement complexe de médecine intensive chez l'enfant (procédure de base), 4411 à 4900 points de dépense	99.b7.2n†↔	Traitement complexe de médecine intensive chez l'enfant (procédure de base), 13721 à 16660 points de dépense
99.b7.2h†↔	Traitement complexe de médecine intensive chez l'enfant (procédure de base), 4901 à 5880 points de dépense	99.b7.2o†↔	Traitement complexe de médecine intensive chez l'enfant (procédure de base), 16661 à 19600 points de dépense
99.b7.2i†↔	Traitement complexe de médecine intensive chez l'enfant (procédure de base), 5881 à 6860 points de dépense	99.b7.2p†↔	Traitement complexe de médecine intensive chez l'enfant (procédure de base), 19601 points de dépense et plus
99.b7.2j†↔	Traitement complexe de médecine intensive chez l'enfant (procédure de base), 6861 à 7840 points de dépense		

ADRG B39**Traitement neurologique complexe de l'accident vasculaire cérébral aigu avec procédure particulière**

Au moins un(e) procédure dans le tableau B39-2 et (Procédures opératoires particulières ou procédure dans le tableau B39-3) et diagnostic principal dans le tableau B39-1

DRG B39A**Traitement neurologique complexe d'accident vasculaire cérébral aigu avec procédure particulière, plus de 72 heures avec intervention complexe ou avec procédures de complication**

Procédure dans le tableau B39-4 et (au moins un(e) procédure dans le tableau B39-5 et (PCCL > 3 ou Durée de la ventilation artificielle > 95 heures ou au moins un(e) procédure dans le tableau B39-6) ou procédure dans le tableau B39-7 ou (au moins un(e) procédure dans le tableau B39-8 ou au moins un(e) procédure dans le tableau B39-9 et PCCL > 3) et Durée de la ventilation artificielle > 95 heures) et (procédure dans le tableau B39-10 ou PCCL > 3 ou Durée de la ventilation artificielle > 95 heures) ou Procédures de complications

DRG B39B**Traitement neurologique complexe d'accident vasculaire cérébral aigu avec procédure particulière, jusqu'à 72 heures avec intervention complexe, ou plus de 72 heures, sans intervention complexe, sans procédures de complication**

Procédure dans le tableau B39-11 et (au moins un(e) procédure dans le tableau B39-5 et (PCCL > 3 ou Durée de la ventilation artificielle > 95 heures ou au moins un(e) procédure dans le tableau B39-6) ou procédure dans le tableau B39-7 ou (au moins un(e) procédure dans le tableau B39-8 ou au moins un(e) procédure dans le tableau B39-9 et PCCL > 3) et Durée de la ventilation artificielle > 95 heures) et (procédure dans le tableau B39-10 ou PCCL > 3 ou Durée de la ventilation artificielle > 95 heures) ou procédure dans le tableau B39-4

DRG B39C**Traitement neurologique complexe d'accident vasculaire cérébral aigu avec procédure particulière****diagnostic B39-1**

G45.02	Syndrome vertébro-basilaire: Régression totale en 1 à 24 heures	G45.42	Amnésie globale transitoire: Régression totale en 1 à 24 heures
G45.03	Syndrome vertébro-basilaire: Régression totale en moins d'une heure	G45.43	Amnésie globale transitoire: Régression totale en moins d'une heure
G45.09	Syndrome vertébro-basilaire: Évolution de la Régression non précisée	G45.49	Amnésie globale transitoire: Évolution de la Régression non précisée
G45.12	Syndrome carotidien (hémisphérique): Régression totale en 1 à 24 heures	G45.82	Autres accidents ischémiques cérébraux transitoires et syndromes apparentés: Régression totale en 1 à 24 heures
G45.13	Syndrome carotidien (hémisphérique): Régression totale en moins d'une heure	G45.83	Autres accidents ischémiques cérébraux transitoires et syndromes apparentés: Régression totale en moins d'une heure
G45.19	Syndrome carotidien (hémisphérique): Évolution de la Régression non précisée	G45.89	Autres accidents ischémiques cérébraux transitoires et syndromes apparentés: Évolution de la Régression non précisée
G45.22	Accident ischémique transitoire de territoires artériels précérébraux multiples et bilatéraux: Régression totale en 1 à 24 heures	G45.92	Accident ischémique cérébral transitoire, sans précision: Régression totale en 1 à 24 heures
G45.23	Accident ischémique transitoire de territoires artériels précérébraux multiples et bilatéraux: Régression totale en moins d'une heure	G45.93	Accident ischémique cérébral transitoire, sans précision: Régression totale en moins d'une heure
G45.29	Accident ischémique transitoire de territoires artériels précérébraux multiples et bilatéraux: Évolution de la Régression non précisée	G45.99	Accident ischémique cérébral transitoire, sans précision: Évolution de la Régression non précisée
G45.32	Amaurose fugace: Régression totale en 1 à 24 heures	I60.0	Hémorragie sous-arachnoïdienne de la bifurcation et du siphon carotidien
G45.33	Amaurose fugace: Régression totale en moins d'une heure	I60.1	Hémorragie sous-arachnoïdienne de l'artère cérébrale moyenne
G45.39	Amaurose fugace: Évolution de la Régression non précisée	I60.2	Hémorragie sous-arachnoïdienne de l'artère communicante antérieure
		I60.3	Hémorragie sous-arachnoïdienne de l'artère communicante postérieure

I60.4	Hémorragie sous-arachnoïdienne de l'artère basilaire	I63.5	Infarctus cérébral dû à une occlusion ou sténose des artères cérébrales, de mécanisme non précisé
I60.5	Hémorragie sous-arachnoïdienne de l'artère vertébrale	I63.6	Infarctus cérébral dû à une thrombose veineuse cérébrale, non pyogène
I60.6	Hémorragie sous-arachnoïdienne d'autres artères intracrâniennes	I63.8	Autres infarctus cérébraux
I60.7	Hémorragie sous-arachnoïdienne d'une artère intracrânienne, sans précision	I63.9	Infarctus cérébral, sans précision
I60.8	Autres hémorragies sous-arachnoïdiennes	I64	Accident vasculaire cérébral, non précisé comme étant hémorragique ou par infarctus
I60.9	Hémorragie sous-arachnoïdienne, sans précision	I65.0	Occlusion et sténose de l'artère vertébrale
I61.0	Hémorragie intracérébrale hémisphérique, sous-corticale	I65.1	Occlusion et sténose de l'artère basilaire
I61.1	Hémorragie intracérébrale hémisphérique, corticale	I65.2	Occlusion et sténose de l'artère carotide
I61.2	Hémorragie intracérébrale hémisphérique, non précisée	I65.3	Occlusion et sténose des artères précérébrales, multiples et bilatérales
I61.3	Hémorragie intracérébrale du tronc cérébral	I65.8	Occlusion et sténose d'une autre artère précérébrale
I61.4	Hémorragie intracérébrale cérébelleuse	I65.9	Occlusion et sténose d'une artère précérébrale, sans précision
I61.5	Hémorragie intracérébrale intraventriculaire	I66.0	Occlusion et sténose de l'artère cérébrale moyenne
I61.6	Hémorragie intracérébrale, localisations multiples	I66.1	Occlusion et sténose de l'artère cérébrale antérieure
I61.8	Autres hémorragies intracérébrales	I66.2	Occlusion et sténose de l'artère cérébrale postérieure
I61.9	Hémorragie intracérébrale, sans précision	I66.3	Occlusion et sténose des artères cérébelleuses
I62.00	Hémorragie sous-durale (aiguë) (non traumatique): Aiguë	I66.4	Occlusion et sténose des artères cérébrales, multiples et bilatérales
I62.01	Hémorragie sous-durale (aiguë) (non traumatique): Subaiguë	I66.8	Occlusion et sténose d'une autre artère cérébrale
I62.02	Hémorragie sous-durale (aiguë) (non traumatique): Chronique	I66.9	Occlusion et sténose d'une artère cérébrale, sans précision
I62.09	Hémorragie sous-durale (aiguë) (non traumatique): Non précisée	I67.0	Dissection d'artères cérébrales
I62.1	Hémorragie extradurale non traumatique	I67.10	Anévrisme cérébral (acquis)
I62.9	Hémorragie intracrânienne (non traumatique), sans précision	I67.11	Fistule artérioveineuse cérébrale (acquise)
I63.0	Infarctus cérébral dû à une thrombose des artères précérébrales	I72.0	Anévrisme et dissection de l'artère carotide
I63.1	Infarctus cérébral dû à une embolie des artères précérébrales	I72.5	Anévrisme et dissection d'une autre artère précérébrale
I63.2	Infarctus cérébral dû à une occlusion ou sténose des artères précérébrales, de mécanisme non précisé	I72.6	Anévrisme et dissection de l'artère vertébrale
I63.3	Infarctus cérébral dû à une thrombose des artères cérébrales		
I63.4	Infarctus cérébral dû à une embolie des artères cérébrales		

procédure B39-2

99.ba.13†↔	Traitement neurologique complexe d'AVC aigu en stroke center (SC), d'au moins 24 heures à 48 heures	99.ba.25†↔	Traitement neurologique complexe d'AVC aigu en stroke unit (SU), de plus de 72 heures
99.ba.14†↔	Traitement neurologique complexe d'AVC aigu en stroke center (SC), de plus de 48 heures à 72	99.ba.32†↔	Traitement neurologique complexe de l'AVC aigu en service consiliaire neurologique à distance, plus de 72 heures
99.ba.15†↔	Traitement neurologique complexe d'AVC aigu en stroke center (SC), de plus de 72 heures		

procédure B39-3

00.63↔	Insertion percutanée de stent(s) d'artère carotide	39.76.69↔	Thrombectomie percutanée de vaisseau(x) (extracrânien(s)) précérébral(aux), autre
00.64↔	Insertion percutanée de stent(s) dans d'autres artères précérébrales (extracrâniennes)	39.76.70↔	Extraction endovasculaire percutanée de corps étranger de vaisseaux extracrâniens de la tête et du cou
00.65.00↔	Insertion percutanée d'autre(s) stent(s) vasculaire(s) intracrânien(s), SAP	39.76.99↔	Intervention endovasculaire transluminale percutanée sur vaisseau(x) (extracrânien(s)) précérébral(aux), autre
00.65.11↔	Insertion transluminale percutanée de micro-stent(s) vasculaires intracrâniens	39.77.00↔	Intervention endovasculaire transluminale percutanée sur vaisseau(x) intracrânien(s), SAP
00.65.99↔	Insertion percutanée d'autre(s) stent(s) vasculaire(s) intracrânien(s), autre	39.77.09↔	Intervention endovasculaire transluminale percutanée sur vaisseau(x) intracrânien(s), autre
39.75.30↔	Augmentation de la perfusion cérébrale par clampage endoaortique partiel à ballonnet	39.77.10↔	Angioplastie percutanée à ballonnet de vaisseau(x) intracrânien(s)
39.76.00↔	Intervention endovasculaire transluminale percutanée sur vaisseau(x) (extracrânien(s)) précérébral(aux), SAP	39.77.20↔	Bladeangioplastie percutanée de vaisseau(x) intracrânien(s)
39.76.10↔	Angioplastie percutanée à ballonnet de vaisseau(x) (extracrânien(s)) précérébral(aux)	39.77.30↔	Angioplastie percutanée au laser de vaisseau(x) intracrânien(s)
39.76.20↔	Angioplastie percutanée de vaisseau(x) (extracrânien(s)) précérébral(aux), système à lame rotative ou multilames	39.77.40↔	Athérectomie percutanée de vaisseau(x) intracrânien(s)
39.76.30↔	Angioplastie percutanée au laser de vaisseau(x) (extracrânien(s)) précérébral(aux)	39.77.50↔	Thrombolyse percutanée sélective de vaisseau(x) intracrânien(s)
39.76.40↔	Athérectomie percutanée de vaisseau(x) (extracrânien(s)) précérébral(aux)	39.77.60↔	Thrombectomie percutanée de vaisseau(x) intracrânien(s), SAP
39.76.50↔	Thrombolyse percutanée sélective de vaisseaux extracrâniens de la tête et du cou	39.77.61↔	Thrombectomie percutanée à lame rotative de vaisseau(x) intracrânien(s)
39.76.60↔	Thrombectomie percutanée de vaisseau(x) (extracrânien(s)) précérébral(aux), SAP	39.77.62↔	Thrombectomie percutanée de vaisseau(x) intracrânien(s) assistée par stent
39.76.61↔	Thrombectomie percutanée à lame rotative de vaisseau(x) (extracrânien(s)) précérébral(aux)	39.77.69↔	Thrombectomie percutanée de vaisseau(x) intracrânien(s), autre
39.76.62↔	Thrombectomie percutanée de vaisseau(x) extracrânien(s) assistée par stent	39.77.70↔	Extraction endovasculaire percutanée de corps étranger de vaisseau(x) intracrânien(s)
		39.77.80↔	Spasmodolyse intra-artérielle transluminale percutanée lors de vasospasmes cérébrovasculaires

procédure B39-4

99.ba.15†↔ Traitement neurologique complexe d'AVC aigu en stroke center (SC), de plus de 72 heures

procédure B39-5

00.65.00↔	Insertion percutanée d'autre(s) stent(s) vasculaire(s) intracrânien(s), SAP	01.25.13↔	Autre craniectomie, extraction de corps étranger des os crâniens ou de l'espace épidural
00.65.11↔	Insertion transluminale percutanée de micro-stent(s) vasculaires intracrâniens	01.25.14↔	Autre craniectomie, insertion de matériel alloplastique ou de réservoir médicamenteux dans les os crâniens ou l'espace épidural
00.65.99↔	Insertion percutanée d'autre(s) stent(s) vasculaire(s) intracrânien(s), autre	01.25.19↔	Autre craniectomie pour drainage de liquide épidural ou pour d'autres raisons
01.12.00↔	Biopsie de méninges cérébrales à ciel ouvert, SAP	01.25.20↔	Autre craniectomie, re-craniectomie avec mise en place de drain
01.12.10↔	Biopsie stéréotaxique de méninges cérébrales, à ciel ouvert	01.25.21↔	Autre craniotomie, re-craniectomie pour ablation de matériel alloplastique ou de réservoir médicamenteux des os crâniens ou de l'espace épidural
01.12.99↔	Biopsie de méninges cérébrales à ciel ouvert, autre	01.25.99↔	Autre craniectomie, autre
01.14.00↔	Biopsie du cerveau à ciel ouvert, SAP	01.26↔	Insertion et remplacement de cathéter dans la cavité crânienne ou le tissu cérébral
01.14.10↔	Biopsie stéréotaxique du cerveau à ciel ouvert	01.29.00↔	Révision sans remplacement de cathéter(s) de la cavité crânienne ou de tissu cérébral, SAP
01.14.99↔	Biopsie du cerveau à ciel ouvert, autre	01.29.10↔	Révision stéréotaxique sans remplacement de cathéter(s) intracérébral(aux) pour perfusion intraventriculaire
01.15↔	Biopsie du crâne	01.29.99↔	Révision sans remplacement de cathéter(s) de la cavité crânienne ou de tissu cérébral, autre
01.21↔	Incision et drainage de sinus crânien	01.39.00↔	Autre incision du cerveau, SAP
01.23.00↔	Réouverture de site de craniotomie [Re-craniotomie], SAP	01.39.19↔	Autre incision du cerveau, évacuation d'autre liquide intracérébral
01.23.10↔	Re-craniotomie avec mise en place de drain	01.39.29↔	Autre incision du cerveau, évacuation stéréotaxique d'autre liquide intracrânien
01.23.20↔	Re-craniotomie avec ablation de matériel alloplastique ou de réservoir médicamenteux des os crâniens	01.39.30↔	Autre incision du cerveau, extraction de corps étranger intracérébral
01.23.21↔	Re-craniotomie avec ablation de matériel alloplastique ou de réservoir médicamenteux de l'espace épidural	01.39.40↔	Mise en place de dispositif de drainage externe de liquide céphalo-rachidien (ventriculaire, cisternal, sous-dural)
01.23.29↔	Re-craniotomie avec ablation d'autre matériel	01.39.41↔	Mise en place de réservoir de liquide céphalo-rachidien (ventriculaire, cisternal, sous-dural)
01.23.99↔	Re-craniotomie, autre	01.39.42↔	Enlèvement de réservoir de liquide céphalo-rachidien (ventriculaire, cisternal, sous-dural)
01.24.00↔	Autre craniotomie, SAP	01.39.50↔	Enlèvement d'implant intracrânien
01.24.10↔	Autre craniotomie avec décompression	01.39.99↔	Autre incision du cerveau, autre
01.24.11↔	Autre craniotomie pour évacuation d'hématome épidural	01.51.00↔	Excision de tissu ou de lésion méningée cérébrale, SAP
01.24.12↔	Autre craniotomie pour évacuation d'empyème épidural	01.51.10↔	Excision de tissu tumoral des méninges cérébrales avec préparation de tissus adjacents infiltrés
01.24.13↔	Autre craniotomie, insertion de matériel alloplastique ou de réservoir médicamenteux dans les os crâniens ou l'espace épidural	01.51.99↔	Excision de tissu ou de lésion méningée cérébrale, autre
01.24.14↔	Autre craniotomie, ablation de matériel alloplastique ou de réservoir médicamenteux des os crâniens ou de l'espace épidural	01.52.00↔	Hémisphérectomie, SAP
01.24.15↔	Autre craniotomie, extraction de corps étranger des os crâniens ou de l'espace épidural	01.52.10↔	Hémisphérectomie, tissu intracérébral de tumeur cérébrale primaire
01.24.16↔	Autre craniotomie pour autre drainage de liquide épidural ou pour d'autres raisons	01.52.11↔	Hémisphérectomie, tissu intracérébral de tumeur cérébrale d'origine non cérébrale
01.24.20↔	Craniotomie, abord par la calotte crânienne, SAP	01.52.99↔	Hémisphérectomie, autre
01.24.22↔	Craniotomie stéréotaxique, abord par la calotte crânienne	01.53.00↔	Lobectomie du cerveau, SAP
01.24.29↔	Craniotomie, abord par la calotte crânienne, autre	01.53.10↔	Lobectomie du cerveau, tissu intracérébral de tumeur cérébrale primaire
01.24.30↔	Abord de la base du crâne, SAP	01.53.11↔	Lobectomie du cerveau, tissu intracérébral de tumeur cérébrale d'origine non cérébrale
01.24.31↔	Abord de la base du crâne, voie transorale	01.53.99↔	Lobectomie du cerveau, autre
01.24.32↔	Abord de la base du crâne, voie transorale, avec division du voile du palais	01.59.00↔	Autre excision ou destruction de tissus ou de lésion du cerveau, SAP
01.24.33↔	Abord de la base du crâne, voie transorale, avec division du voile du palais ainsi que du palais osseux	01.59.10↔	Autre excision de tissu intracérébral de tumeur cérébrale primaire
01.24.34↔	Abord de la base du crâne, voie transsphénoïdale	01.59.11↔	Autre excision de tissu intracérébral de tumeur cérébrale d'origine non cérébrale
01.24.35↔	Abord de la base du crâne, voie transtethmoïdale	01.59.12↔	Autre excision de tissus ou de lésion du cerveau, débridement de contusion cérébrale
01.24.36↔	Abord de la base du crâne, voie transmastoiïdienne	01.59.19↔	Autre excision de tissus ou de lésion du cerveau, autre
01.24.37↔	Abord de la base du crâne, voie translabyrinthique	01.59.20↔	Autre destruction de tissu intracérébral de tumeur cérébrale primaire
01.24.38↔	Abord de la base du crâne, voie transpyramidale	01.59.21↔	Autre destruction de tissu intracérébral de tumeur cérébrale d'origine non cérébrale
01.24.39↔	Abord de la base du crâne, autre	01.59.29↔	Autre destruction de tissus ou de lésion du cerveau, autre
01.24.3a↔	Abord de la base du crâne, voie transcondyloïde		
01.24.3b↔	Abord de la base du crâne, voie transorbitaire		
01.24.3c↔	Abord de la base du crâne, avec ostéotomie type Le Fort I		
01.24.3d↔	Abord de la base du crâne, voie transnasale-transcribriforme		
01.24.3e↔	Abord de la base du crâne, voie transnasale-transclivale		
01.24.3f↔	Abord de la base du crâne, voie transorale-transclivale		
01.24.3g↔	Abord de la base du crâne, voie transnasale-transptérygoïdienne		
01.24.99↔	Autre craniotomie, autre		
01.25.00↔	Autre craniectomie, SAP		
01.25.10↔	Autre craniectomie avec décompression		
01.25.11↔	Autre craniectomie pour évacuation d'hématome épidural		
01.25.12↔	Autre craniectomie pour évacuation d'empyème épidural		

01.59.99↔	Autre excision ou destruction de lésion ou de tissus du cerveau, autre	02.93.39↔	Implantation ou remplacement d'électrode(s) de neurostimulateur intracrânien, autre
01.6x.10↔	Excision et destruction de tissu tumoral de la base du crâne	02.93.40↔	Révision sans remplacement d'électrode(s) de neurostimulateur intracrânien, SAP
01.6x.11↔	Excision et destruction de tissu tumoral de la calotte crânienne	02.93.41↔	Révision sans remplacement d'électrode(s) de neurostimulateur intracrânien, stéréotaxique, système permanent à une électrode pour stimulation permanente
01.6x.20↔	Excision et destruction d'autre tissu pathologique de la base du crâne	02.93.42↔	Révision sans remplacement d'électrode(s) de neurostimulateur intracrânien, stéréotaxique, système permanent à plusieurs électrodes pour stimulation permanente
01.6x.21↔	Excision et destruction d'autre tissu pathologique de la calotte crânienne	02.93.49↔	Révision sans remplacement d'électrode(s) de neurostimulateur intracrânien, autre
01.6x.22↔	Excision et destruction d'autre tissu pathologique de la base et de la calotte crâniennes (avec méninges)	02.93.51↔	Ablation d'électrode(s) de neurostimulateur intracrânien
02.01↔	Ouverture de suture crânienne	02.96↔	Insertion d'électrodes sphénoïdales
02.02↔	Élévation de fragments osseux résultant de fracture du crâne	02.99.10↔	Interventions stéréotaxiques au niveau du liquide céphalo-rachidien
02.03↔	Confection de volet osseux crânien	02.99.11↔	Implantation et explantation stéréotaxique de matériel radioactif en tant qu'intervention indépendante
02.04.00↔	Grefte d'os crânien, SAP	02.99.12↔	Implantation stéréotaxique de tissus dans le crâne, le cerveau et les méninges cérébrales
02.04.10↔	Grefte d'os crânien, voûte du crâne	02.99.13↔	Instillation stéréotaxique de médicaments en tant qu'intervention indépendante
02.04.99↔	Grefte d'os crânien, autre	02.99.14↔	Implantation, révision ou remplacement stéréotaxique de cathéter(s) intracérébral(aux) pour perfusion intraventriculaire
02.05.00↔	Insertion de plaques osseuses crâniennes, SAP	02.99.20↔	Conversion d'une dérivation (drainage) de liquide céphalo-rachidien en une dérivation multiple
02.05.10↔	Insertion d'un implant CAD au niveau des os de la boîte crânienne sans participation des os de la face, défaut simple	02.99.29↔	Autre révision et enlèvement de dérivation de liquide céphalo-rachidien
02.05.11↔	Insertion d'un implant CAD au niveau des os de la boîte crânienne sans participation des os de la face, défaut important ou complexe	02.99.30↔	Implantation ou remplacement de capteur de mesure intracrânien
02.05.20↔	Insertion d'un implant CAD au niveau des os de la boîte crânienne avec participation orbitaire, temporale ou frontale, jusqu'à 2 régions	02.99.31↔	Révision sans remplacement de capteur de mesure intracrânien
02.05.30↔	Insertion d'un implant CAD au niveau des os de la boîte crânienne avec participation de plusieurs régions de la face, 3 régions et plus	02.99.40↔	Implantation ou remplacement de neuroprothèse
02.05.41↔	Réinsertion de plaque osseuse autologue au niveau de la boîte crânienne	02.99.41↔	Révision sans remplacement de neuroprothèse
02.05.99↔	Insertion de plaques osseuses crâniennes, autre	02.99.50↔	Implantation et enlèvement de système de cathéter à ballonnet pour brachythérapie intracérébrale
02.06.00↔	Autre ostéoplastie crânienne, SAP	02.99.90↔	Autre opération stéréotaxique du crâne, du cerveau et des méninges cérébrales
02.06.10↔	Cranioplastie fronto-orbitaire pour transposition	04.01.00↔	Excision de neurinome du nerf auditif, SAP
02.06.20↔	Reconstruction de la boîte crânienne sans participation des os faciaux, avec un implant simple (ciment osseux, matériau alloplastique)	04.01.10↔	Excision de neurinome du nerf auditif par craniotomie
02.06.30↔	Reconstruction de la boîte crânienne et des os faciaux avec un implant simple (ciment osseux, matériau alloplastique)	04.01.11↔	Excision de neurinome du nerf auditif, par voie translabyrinthique
02.06.99↔	Ostéoplastie crânienne, autre	04.01.99↔	Excision de neurinome du nerf auditif, autre
02.07↔	Enlèvement de plaque crânienne	04.41↔	Décompression de la racine du nerf trijumeau
02.11↔	Suture simple de la dure-mère cérébrale	07.13.00↔	Biopsie de la glande hypophyse, par voie transfrontale, SAP
02.12.00↔	Autre réparation de méninges cérébrales, SAP	07.13.10↔	Biopsie fermée [percutanée] [à l'aiguille] de la glande hypophyse, par voie transfrontale
02.12.10↔	Autre réparation de méninges cérébrales sans cranioplastie	07.13.11↔	Biopsie ouverte de la glande hypophyse, par voie transfrontale
02.12.20↔	Autre réparation de méninges cérébrales avec cranioplastie	07.13.12↔	Biopsie stéréotaxique de la glande hypophyse, par voie transfrontale
02.12.21↔	Autre duroplastie avec cranioplastie de la convexité	07.13.99↔	Biopsie de la glande hypophyse par voie transfrontale, autre
02.12.22↔	Autre duroplastie avec cranioplastie de la charnière crânio-cervicale	07.14.00↔	Biopsie de la glande hypophyse par voie transsphénoïdale, SAP
02.12.31↔	Duroplastie fronto-basale avec lambeau pédiculé	07.14.10↔	Biopsie fermée [percutanée] [à l'aiguille] de la glande hypophyse par voie transsphénoïdale
02.12.99↔	Autre réparation de méninges cérébrales, autre	07.14.11↔	Biopsie ouverte de la glande hypophyse, par voie transsphénoïdale
02.13↔	Ligature de vaisseaux méningés	07.14.12↔	Biopsie stéréotaxique de la glande hypophyse, par voie transsphénoïdale
02.14↔	Excision du plexus choroïde	07.14.99↔	Biopsie de la glande hypophyse par voie transsphénoïdale, autre
02.51.00↔	Synangiose, SAP	07.15↔	Biopsie de glande hypophyse, par voie non précisée
02.51.11↔	EDAS (encéphalo-duro-artério-synangiose)	07.17.00↔	Biopsie de la glande pinéale, SAP
02.51.12↔	EDAS (encéphalo-duro-artério-synangiose), application de la dure-mère inversée sur le cortex cérébral	07.17.10↔	Biopsie fermée [percutanée] [à l'aiguille] de la glande pinéale
02.51.13↔	EDAS (encéphalo-duro-artério-synangiose), application d'une artère et de la dure-mère inversée sur le cortex cérébral	07.17.11↔	Biopsie ouverte de la glande pinéale
02.51.14↔	EMS (encéphalo-myo-synangiose)	07.17.12↔	Biopsie stéréotaxique de la glande pinéale
02.51.15↔	EGPS (encéphalo-galéo-périosto-synangiose)	07.17.99↔	Biopsie de la glande pinéale, autre
02.51.99↔	Synangiose, autre	07.51↔	Exploration du champ épiphysaire
02.92↔	Réparation du cerveau	07.52↔	Incision de l'épiphysaire
02.93.30↔	Implantation ou remplacement d'électrode(s) de neurostimulateur intracrânien, SAP	07.53↔	Excision partielle de l'épiphysaire
02.93.31↔	Implantation ou remplacement de micro-électrode(s) temporaire(s) de dérivation et de stimulation monoculaire	07.54↔	Excision totale de l'épiphysaire
02.93.32↔	Implantation ou remplacement de micro-électrode(s) temporaire(s) de dérivation et de stimulation multiloculaire	07.59↔	Opérations de l'épiphysaire, autre
02.93.33↔	Implantation ou remplacement de micro-électrode(s) permanente(s) de dérivation et de stimulation monoculaire	07.61↔	Excision partielle de l'hypophyse par voie sous-frontale
02.93.34↔	Implantation ou remplacement de micro-électrode(s) permanente(s) de dérivation et de stimulation multiloculaire	07.62↔	Excision partielle de l'hypophyse, voie transsphénoïdale

07.63↔	Excision partielle de l'hypophyse, approche non précisée	19.29.10↔	Autre révision de stapédotomie et de stapéctomie avec prothèse de l'étrier
07.64↔	Excision totale de l'hypophyse, voie sous-frontale	19.29.11↔	Autre révision de stapédotomie et de stapéctomie avec prothèse de l'étrier par implant autologue
07.65↔	Excision totale de l'hypophyse, voie transsphénoïdale	19.29.12↔	Autre révision de stapédotomie et de stapéctomie avec prothèse de l'étrier par implant alloplastique
07.68↔	Excision totale de l'hypophyse, autre voie précisée	19.29.13↔	Autre révision de stapéctomie avec plastie de l'étrier (sans remplacement de l'enclume)
07.69↔	Excision totale de l'hypophyse, approche non précisée	19.29.99↔	Autre révision de stapédotomie, de stapéctomie et de plastie de l'étrier, autre
07.71↔	Exploration de la fosse hypophysaire	19.52↔	Tympanoplastie de type II
07.72↔	Incision de l'hypophyse	19.53↔	Tympanoplastie de type III
07.79↔	Opération de l'hypophyse, autre	19.54↔	Tympanoplastie de type IV
16.01↔	Orbitotomie avec volet osseux	19.55↔	Tympanoplastie de type V
16.02↔	Orbitotomie avec l'insertion d'implant orbitaire	19.56.00↔	Tympanoplastie et ossiculoplastie, SAP
16.09↔	Orbitotomie, autre	19.56.10↔	Tympanoplastie avec antrotomie, atticotomie, attico-antrotomie ou mastoïdectomie sans implantation de prothèse ou avec remplacement d'osselet par implant autologue
16.51.00↔	Exentération d'orbite avec ablation de structure adjacente, SAP	19.56.11↔	Tympanoplastie avec antrotomie, atticotomie, attico-antrotomie ou mastoïdectomie avec greffe d'implant alloplastique, allogène ou xénogène
16.51.10↔	Exentération d'orbite avec ablation de structure adjacente, avec conservation de la peau palpébrale	19.56.20↔	Tympanoplastie avec réalisation d'une cavité d'évidement (cavité ouverte), sans implantation de prothèse ou avec remplacement d'osselet par implant autologue
16.51.11↔	Exentération d'orbite avec ablation de structure adjacente, sans conservation de la peau palpébrale	19.56.21↔	Tympanoplastie avec réalisation d'une cavité d'évidement (cavité ouverte), avec greffe d'implant alloplastique, allogène ou xénogène
16.51.99↔	Exentération d'orbite avec ablation de structure adjacente, autre	19.56.99↔	Tympanoplastie et ossiculoplastie, autre
16.52.00↔	Exentération d'orbite avec enlèvement thérapeutique d'os de l'orbite, SAP	19.6↔	Révision de tympanoplastie
16.52.10↔	Exentération d'orbite avec enlèvement thérapeutique d'os de l'orbite, avec conservation de la peau palpébrale	20.23.00↔	Incision de l'oreille moyenne, SAP
16.52.11↔	Exentération d'orbite avec enlèvement thérapeutique d'os de l'orbite, sans conservation de la peau palpébrale	20.23.10↔	Antrotomie
16.52.99↔	Exentération d'orbite avec enlèvement thérapeutique d'os de l'orbite, autre	20.23.11↔	Atticotomie
16.59.00↔	Autre exentération d'orbite, SAP	20.23.12↔	Tympanotomie avec scellement de la membrane de la fenêtre ronde et/ou ovale
16.59.10↔	Autre exentération d'orbite avec conservation de la peau palpébrale	20.23.13↔	Tympanotomie exploratoire
16.59.11↔	Autre exentération d'orbite sans conservation de la peau palpébrale	20.23.99↔	Incision de l'oreille moyenne, autre
16.59.99↔	Autre exentération d'orbite, autre	20.41↔	Mastoïdectomie simple
16.63↔	Révision de cavité d'énucléation avec greffe	20.42.00↔	Mastoïdectomie radicale, SAP
16.64↔	Autre révision de cavité d'énucléation	20.42.10↔	Mastoïdectomie, avec libération du canal fascial, sans décompression du nerf
16.66↔	Autre révision après exentération de cavité orbitaire	20.42.11↔	Mastoïdectomie, avec libération du canal fascial, avec décompression du nerf
18.71.00↔	Reconstruction du pavillon de l'oreille, SAP	20.42.20↔	Mastoïdectomie, résection subtotal de l'os pétreux (pétresectomie subtotal), SAP
18.71.10↔	Reconstruction du pavillon de l'oreille, partielle, SAP	20.42.21↔	Mastoïdectomie, résection subtotal de l'os pétreux (pétresectomie subtotal), sans oblitération
18.71.11↔	Reconstruction du pavillon de l'oreille, partielle, avec expanseur tissulaire	20.42.22↔	Mastoïdectomie, résection subtotal de l'os pétreux (pétresectomie subtotal), avec oblitération de tissus adipeux
18.71.12↔	Reconstruction du pavillon de l'oreille, partielle, avec lambeau aponévrotique	20.42.23↔	Mastoïdectomie, résection subtotal de l'os pétreux (pétresectomie subtotal), avec oblitération de tissus musculaires
18.71.13↔	Reconstruction du pavillon de l'oreille, partielle, avec greffe de cartilage	20.42.24↔	Mastoïdectomie, résection subtotal de l'os pétreux (pétresectomie subtotal), avec oblitération de tissus adipeux et musculaires
18.71.14↔	Reconstruction du pavillon de l'oreille, partielle, avec lambeau microvasculaire	20.42.30↔	Mastoïdectomie, résection partielle de l'os pétreux, SAP
18.71.19↔	Reconstruction du pavillon de l'oreille, partielle, autre	20.42.31↔	Mastoïdectomie, résection partielle de l'os pétreux, sans oblitération
18.71.20↔	Reconstruction du pavillon de l'oreille, totale, SAP	20.42.32↔	Mastoïdectomie, résection partielle de l'os pétreux, avec oblitération de tissus adipeux
18.71.21↔	Reconstruction du pavillon de l'oreille, totale, avec expanseur tissulaire	20.42.33↔	Mastoïdectomie, résection partielle de l'os pétreux, avec oblitération de tissus musculaires
18.71.22↔	Reconstruction du pavillon de l'oreille, totale, avec lambeau aponévrotique	20.42.34↔	Mastoïdectomie, résection partielle de l'os pétreux, avec oblitération de tissus adipeux et musculaires
18.71.23↔	Reconstruction du pavillon de l'oreille, totale, avec greffe de cartilage	20.42.99↔	Mastoïdectomie radicale, autre
18.71.24↔	Reconstruction du pavillon de l'oreille, totale, avec lambeau microvasculaire	20.51.00↔	Excision de lésion de l'oreille moyenne, SAP
18.71.29↔	Reconstruction du pavillon de l'oreille, totale, autre	20.51.10↔	Excision de lésion de la cavité tympanique
18.71.30↔	Implantation de matériel alloplastique dans la reconstruction du pavillon de l'oreille	20.51.11↔	Excision de lésion de l'apex pyramidal
18.71.99↔	Reconstruction du pavillon de l'oreille, autre	20.51.12↔	Excision de lésion de la base de l'oreille
19.11↔	Stapédectomie et plastie de l'étrier avec mise en place et ajustement d'une prothèse de l'étrier	20.51.99↔	Excision de lésion de l'oreille moyenne, autre
19.19.00↔	Autre stapéctomie et plastie de l'étrier, SAP	20.79.00↔	Autre incision, excision et destruction de l'oreille interne, SAP
19.19.10↔	Stapéctomie, avec remplacement de l'étrier par implant autologue	20.79.10↔	Excision de lésion du labyrinthe
19.19.11↔	Stapéctomie, avec remplacement de l'étrier par implant alloplastique	20.79.11↔	Cochléosaccotomie
19.19.12↔	Malléostapédotomie		
19.19.99↔	Autre stapéctomie et plastie de l'étrier, autre		
19.21↔	Révision de stapédotomie, de stapéctomie et de plastie de l'étrier, avec remplacement de l'enclume		
19.29.00↔	Autre révision de stapédotomie, de stapéctomie et de plastie de l'étrier, SAP		

20.79.20↔	Labyrinthectomie transtympanique	39.77.40↔	Athérectomie percutanée de vaisseau(x) intracrânien(s)
20.79.21↔	Labyrinthectomie transmastoidienne	39.77.60↔	Thrombectomie percutanée de vaisseau(x) intracrânien(s), SAP
20.79.22↔	Destruction transtympanique du labyrinthe	39.77.61↔	Thrombectomie percutanée à lame rotative de vaisseau(x) intracrânien(s)
20.79.23↔	Destruction transmastoidienne du labyrinthe	39.77.62↔	Thrombectomie percutanée de vaisseau(x) intracrânien(s) assistée par stent
20.79.99↔	Autre incision, excision et destruction de l'oreille interne, autre	39.77.69↔	Thrombectomie percutanée de vaisseau(x) intracrânien(s), autre
20.92↔	Révision de mastoïdectomie	39.77.80↔	Spasmodyse intra-artérielle transluminale percutanée lors de vasospasmes cérébrovasculaires
20.99.10↔	Implantation d'ancrages osseux dans l'os pétreux, l'oreille moyenne ou interne	39.79.11↔	Implantation endovasculaire de greffe, vaisseaux viscéraux
20.99.20↔	Fermeture de fistule labyrinthique	39.79.12↔	Implantation endovasculaire de greffe, vaisseaux du bassin
20.99.30↔	Enlèvement d'implant cochléaire ou d'aide auditive implantable	39.79.13↔	Implantation endovasculaire de greffe, vaisseaux abdominaux
20.99.99↔	Autres opérations de l'oreille moyenne et interne, autre	39.79.19↔	Implantation endovasculaire de greffe, autres vaisseaux, autre
22.51↔	Ethmoïdotomie	39.79.21↔	Embolisation ou occlusion par coils, vaisseaux du membre supérieur
22.52↔	Sphénoïdotomie	39.79.22↔	Embolisation ou occlusion par coils, aorte
22.63.00↔	Ethmoïdectomie, SAP	39.79.24↔	Embolisation ou occlusion par coils, vaisseaux thoraciques
22.63.10↔	Ethmoïdectomie, abord externe	39.79.25↔	Embolisation ou occlusion par coils, vaisseaux viscéraux
22.63.11↔	Ethmoïdectomie par voie intranasale ou transmaxillaire	39.79.26↔	Embolisation ou occlusion par coils, vaisseaux abdominaux
22.63.99↔	Ethmoïdectomie, autre	39.79.27↔	Embolisation ou occlusion par coils, vaisseaux du membre inférieur
22.64↔	Sphénoïdectomie	39.79.28↔	Embolisation ou occlusion par coils, vaisseaux rachidiens
38.61↔	Autre excision de vaisseaux intracrâniens	39.79.29↔	Embolisation ou occlusion par coils, autres vaisseaux, autre
39.28↔	Pontage ou shunt vasculaire extra-intracrânien	39.79.30↔	Embolisation sélective par liquides embolisants, autres vaisseaux, SAP
39.2a↔	Pontage ou shunt vasculaire intra-intracrânien	39.79.31↔	Embolisation sélective par liquides embolisants, vaisseaux du membre supérieur
39.51.00↔	Clippage d'anévrisme, SAP	39.79.32↔	Embolisation sélective par liquides embolisants, aorte
39.51.11↔	Clippage d'anévrisme intracrânien	39.79.34↔	Embolisation sélective par liquides embolisants, vaisseaux thoraciques
39.51.99↔	Clippage d'anévrisme, autre	39.79.35↔	Embolisation sélective par liquides embolisants, vaisseaux viscéraux
39.72.00↔	Réparation ou occlusion endovasculaire des vaisseaux de la tête et du cou, SAP	39.79.36↔	Embolisation sélective par liquides embolisants, vaisseaux abdominaux
39.72.10↔	Embolisation sélective de vaisseaux intracrâniens, SAP	39.79.38↔	Embolisation sélective par liquides embolisants, vaisseaux rachidiens
39.72.11↔	Embolisation sélective de vaisseaux intracrâniens, avec particules ou spires métalliques	39.79.39↔	Embolisation sélective par liquides embolisants, autres vaisseaux, autre
39.72.12↔	Embolisation sélective de vaisseaux intracrâniens, avec liquides embolisants, ballonnets détachables ou filtres (parapluie)	39.79.40↔	Embolisation sélective par ballonnets détachables, autres vaisseaux, SAP
39.72.13↔	Embolisation sélective de vaisseaux intracrâniens par flow-diverter	39.79.41↔	Embolisation sélective par ballonnets détachables, vaisseaux du membre supérieur
39.72.14↔	Embolisation sélective de vaisseaux intracrâniens, avec matériel embolisant adhésif	39.79.42↔	Embolisation sélective par ballonnets détachables, aorte
39.72.19↔	Embolisation sélective de vaisseaux intracrâniens, autre	39.79.44↔	Embolisation sélective par ballonnets détachables, vaisseaux thoraciques
39.72.20↔	Embolisation sélective de vaisseaux extracrâniens de la tête et du cou, SAP	39.79.45↔	Embolisation sélective par ballonnets détachables, vaisseaux viscéraux
39.72.21↔	Embolisation sélective de vaisseaux extracrâniens de la tête et du cou, avec particules ou spires métalliques	39.79.46↔	Embolisation sélective par ballonnets détachables, vaisseaux abdominaux
39.72.22↔	Embolisation sélective de vaisseaux extracrâniens de la tête et du cou avec liquides embolisants, ballonnets détachables ou filtres (parapluie)	39.79.47↔	Embolisation sélective par ballonnets détachables, vaisseaux rachidiens
39.72.24↔	Embolisation sélective de vaisseaux extracrâniens de la tête et du cou, avec matériel embolisant adhésif	39.79.48↔	Embolisation sélective par ballonnets détachables, vaisseaux du membre inférieur
39.72.29↔	Embolisation sélective de vaisseaux extracrâniens de la tête et du cou, autre	39.79.49↔	Embolisation sélective par ballonnets détachables, autres vaisseaux, autre
39.72.30↔	Embolisation transluminale percutanée de malformation vasculaire par microcathéter, SAP	39.79.50↔	Embolisation sélective par filtres (parapluie), autres vaisseaux, SAP
39.72.31↔	Embolisation transluminale percutanée de malformation vasculaire par microcathéter, utilisation d'un microcathéter	39.79.51↔	Embolisation sélective par filtres (parapluie), vaisseaux du membre supérieur
39.72.32↔	Embolisation transluminale percutanée de malformation vasculaire par microcathéter, utilisation de deux microcathéters	39.79.52↔	Embolisation sélective par filtres (parapluie), aorte
39.72.33↔	Embolisation transluminale percutanée de malformation vasculaire par microcathéter, utilisation de trois microcathéters	39.79.54↔	Embolisation sélective par filtres (parapluie), vaisseaux thoraciques
39.72.34↔	Embolisation transluminale percutanée de malformation vasculaire par microcathéter, utilisation de quatre microcathéters	39.79.55↔	Embolisation sélective par filtres (parapluie), vaisseaux viscéraux
39.72.35↔	Embolisation transluminale percutanée de malformation vasculaire par microcathéter, utilisation de cinq microcathéters	39.79.56↔	Embolisation sélective par filtres (parapluie), vaisseaux abdominaux
39.72.36↔	Embolisation transluminale percutanée de malformation vasculaire par microcathéter, utilisation de 6 microcathéters et plus	39.79.57↔	Embolisation sélective par filtres (parapluie), vaisseaux du membre inférieur
39.72.99↔	Réparation ou occlusion endovasculaire des vaisseaux de la tête et du cou, autre	39.79.58↔	Embolisation sélective par filtres (parapluie), vaisseaux rachidiens
39.77.00↔	Intervention endovasculaire transluminale percutanée sur vaisseau(x) intracrânien(s), SAP	39.79.59↔	Embolisation sélective par filtres (parapluie), autres vaisseaux, autre
39.77.09↔	Intervention endovasculaire transluminale percutanée sur vaisseau(x) intracrânien(s), autre		
39.77.10↔	Angioplastie percutanée à ballonnet de vaisseau(x) intracrânien(s)		
39.77.20↔	Bladeangioplastie percutanée de vaisseau(x) intracrânien(s)		
39.77.30↔	Angioplastie percutanée au laser de vaisseau(x) intracrânien(s)		

39.79.60↔	Embolisation sélective par particules, autres vaisseaux, SAP	39.79.87↔	Fermeture d'artères par cathéter à radiofréquence, vaisseaux abdominaux
39.79.61↔	Embolisation sélective par particules, vaisseaux du membre supérieur	39.79.89↔	Fermeture d'artères par cathéter à radiofréquence, autres vaisseaux, autre
39.79.62↔	Embolisation sélective par particules, aorte	76.92.20↔	Insertion d'un implant CAD au niveau des os de la face, sans participation de la boîte crânienne, jusqu'à 2 régions
39.79.64↔	Embolisation sélective par particules, vaisseaux thoraciques	76.92.21↔	Insertion d'un implant CAD au niveau des os de la face, sans participation de la boîte crânienne, 3 régions et plus
39.79.65↔	Embolisation sélective par particules, vaisseaux viscéraux	76.92.30↔	Insertion d'implant CAD pour réparer un défaut maxillaire simple
39.79.66↔	Embolisation sélective par particules, vaisseaux abdominaux	76.92.31↔	Insertion d'implant CAD pour réparer un défaut maxillaire important ou complexe
39.79.67↔	Embolisation sélective par particules, vaisseaux du membre inférieur	92.39.00↔	Autre radiochirurgie stéréotaxique, SAP
39.79.68↔	Embolisation sélective par particules, vaisseaux rachidiens	92.39.01↔	Autre radiothérapie de haut voltage, radiochirurgie stéréotaxique, fractionnée, cérébrale, SAP
39.79.69↔	Embolisation sélective par particules, autres vaisseaux, autre	92.39.11↔	Autre radiothérapie de haut voltage, radiochirurgie stéréotaxique, fractionnée, extracérébrale, SAP
39.79.70↔	Fermeture d'artères par cathéter au laser, autres vaisseaux, SAP	92.39.20↔	Autre radiothérapie de haut voltage, radiochirurgie stéréotaxique, fractionnée: cérébrale, radiothérapie à intensité modulée
39.79.71↔	Fermeture d'artères par cathéter au laser, artères du membre supérieur	92.39.21↔	Autre radiothérapie de haut voltage, radiochirurgie stéréotaxique, fractionnée: cérébrale, Intensity Modulated Arc Therapy (IMAT).
39.79.72↔	Fermeture d'artères par cathéter au laser, aorte	92.39.22↔	Autre radiothérapie de haut voltage, radiochirurgie stéréotaxique, fractionnée: cérébrale, guidée par l'image
39.79.74↔	Fermeture d'artères par cathéter au laser, vaisseaux thoraciques	92.39.29↔	Autre radiothérapie de haut voltage, radiochirurgie stéréotaxique, fractionnée, extracérébrale, autre
39.79.75↔	Fermeture d'artères par cathéter au laser, vaisseaux du membre inférieur	92.39.30↔	Autre radiothérapie de haut voltage, radiochirurgie stéréotaxique, fractionnée: extracérébrale, radiothérapie avec modulation d'intensité
39.79.76↔	Fermeture d'artères par cathéter au laser, vaisseaux viscéraux	92.39.31↔	Autre radiothérapie de haut voltage, radiochirurgie stéréotaxique, fractionnée: extracérébrale, Intensity Modulated Arc Therapy (IMAT).
39.79.77↔	Fermeture d'artères par cathéter au laser, vaisseaux abdominaux	92.39.32↔	Autre radiothérapie de haut voltage, radiochirurgie stéréotaxique, fractionnée: extracérébrale, guidée par l'image
39.79.79↔	Fermeture d'artères par cathéter au laser, autres vaisseaux, autre	92.39.39↔	Autre radiothérapie de haut voltage, radiochirurgie stéréotaxique, fractionnée, extracérébrale, autre
39.79.80↔	Fermeture d'artères par cathéter à radiofréquence, autres vaisseaux, SAP		
39.79.81↔	Fermeture d'artères par cathéter à radiofréquence, artères du membre supérieur		
39.79.82↔	Fermeture d'artères par cathéter à radiofréquence, aorte		
39.79.84↔	Fermeture d'artères par cathéter à radiofréquence, vaisseaux thoraciques		
39.79.85↔	Fermeture d'artères par cathéter à radiofréquence, vaisseaux du membre inférieur		
39.79.86↔	Fermeture d'artères par cathéter à radiofréquence, vaisseaux viscéraux		

procédure B39-6

01.32.00↔	Lobotomie et tractotomie, SAP	01.59.00↔	Autre excision ou destruction de tissu ou de lésion du cerveau, SAP
01.32.10↔	Lobotomie et tractotomie, cingulotomie	01.59.10↔	Autre excision de tissu intracérébral de tumeur cérébrale primaire
01.32.11↔	Lobotomie et tractotomie, transection sous-piale	01.59.11↔	Autre excision de tissu intracérébral de tumeur cérébrale d'origine non cérébrale
01.32.12↔	Lobotomie et tractotomie, lobotomie multiples	01.59.12↔	Autre excision de tissu ou de lésion du cerveau, débridement de contusion cérébrale
01.32.20↔	Lobotomie et tractotomie, interruption stéréotaxique de systèmes de communication nerveuse	01.59.19↔	Autre excision de tissu ou de lésion du cerveau, autre
01.32.99↔	Lobotomie et tractotomie, autre	01.59.20↔	Autre destruction de tissu intracérébral de tumeur cérébrale primaire
01.39.10↔	Autre incision du cerveau pour évacuation d'hématome intracérébral	01.59.21↔	Autre destruction de tissu intracérébral de tumeur cérébrale d'origine non cérébrale
01.39.11↔	Autre incision du cerveau pour évacuation d'abcès intracérébral	01.59.29↔	Autre destruction de tissu ou de lésion du cerveau, autre
01.39.20↔	Autre incision du cerveau, évacuation stéréotaxique d'hématome intracrânien	01.59.99↔	Autre excision ou destruction de lésion ou de tissu du cerveau, autre
01.39.21↔	Autre incision du cerveau, évacuation stéréotaxique d'abcès intracrânien	01.6x.11↔	Excision et destruction de tissu tumoral de la calotte crânienne
01.41↔	Opération du thalamus	01.6x.21↔	Excision et destruction d'autre tissu pathologique de la calotte crânienne
01.42↔	Opération du globus pallidum	02.01↔	Ouverture de suture crânienne
01.51.00↔	Excision de tissu ou de lésion méningée cérébrale, SAP	02.06.10↔	Cranioplastie fronto-orbitaire pour transposition
01.51.10↔	Excision de tissu tumoral des méninges cérébrales avec préparation de tissus adjacents infiltrés	02.06.20↔	Reconstruction de la boîte crânienne sans participation des os faciaux, avec un implant simple (ciment osseux, matériau alloplastique)
01.51.99↔	Excision de tissu ou de lésion méningée cérébrale, autre	02.06.30↔	Reconstruction de la boîte crânienne et des os faciaux avec un implant simple (ciment osseux, matériau alloplastique)
01.52.00↔	Hémisphérectomie, SAP	02.07↔	Enlèvement de plaque crânienne
01.52.10↔	Hémisphérectomie, tissu intracérébral de tumeur cérébrale primaire	02.12.10↔	Autre réparation de méninges cérébrales sans cranioplastie
01.52.11↔	Hémisphérectomie, tissu intracérébral de tumeur cérébrale d'origine non cérébrale	02.12.20↔	Autre réparation de méninges cérébrales avec cranioplastie
01.52.99↔	Hémisphérectomie, autre	02.12.21↔	Autre duroplastie avec cranioplastie de la convexité
01.53.00↔	Lobectomie du cerveau, SAP	02.12.22↔	Autre duroplastie avec cranioplastie de la charnière crânio-cervicale
01.53.10↔	Lobectomie du cerveau, tissu intracérébral de tumeur cérébrale primaire	02.13↔	Ligature de vaisseaux méningés
01.53.11↔	Lobectomie du cerveau, tissu intracérébral de tumeur cérébrale d'origine non cérébrale		
01.53.99↔	Lobectomie du cerveau, autre		

02.14↔	Excision du plexus choroïde	07.14.10↔	Biopsie fermée [percutanée] [à l'aiguille] de la glande hypophyse par voie transsphénoïdale
02.2↔	Ventriculostomie	07.14.11↔	Biopsie ouverte de la glande hypophyse, par voie transsphénoïdale
02.51.00↔	Synangiose, SAP	07.14.12↔	Biopsie stéréotaxique de la glande hypophyse, par voie transsphénoïdale
02.51.11↔	EDAS (encéphalo-duro-artério-synangiose)	07.14.99↔	Biopsie de la glande hypophyse par voie transsphénoïdale, autre
02.51.12↔	EDAS (encéphalo-duro-artério-synangiose), application de la dure-mère inversée sur le cortex cérébral	07.15↔	Biopsie de glande hypophyse, par voie non précisée
02.51.13↔	EDAS (encéphalo-duro-artério-synangiose), application d'une artère et de la dure-mère inversée sur le cortex cérébral	07.17.00↔	Biopsie de la glande pinéale, SAP
02.51.14↔	EMS (encéphalo-myo-synangiose)	07.17.10↔	Biopsie fermée [percutanée] [à l'aiguille] de la glande pinéale
02.51.15↔	EGPS (encéphalo-galéo-périosto-synangiose)	07.17.11↔	Biopsie ouverte de la glande pinéale
02.51.99↔	Synangiose, autre	07.17.12↔	Biopsie stéréotaxique de la glande pinéale
02.92↔	Réparation du cerveau	07.17.99↔	Biopsie de la glande pinéale, autre
02.93.30↔	Implantation ou remplacement d'électrode(s) de neurostimulateur intracrânien, SAP	07.51↔	Exploration du champ épiphysaire
02.93.31↔	Implantation ou remplacement de micro-électrode(s) temporaire(s) de dérivation et de stimulation monoloculaire	07.52↔	Incision de l'épiphyse
02.93.32↔	Implantation ou remplacement de micro-électrode(s) temporaire(s) de dérivation et de stimulation multiloculaire	07.53↔	Excision partielle de l'épiphyse
02.93.33↔	Implantation ou remplacement de micro-électrode(s) permanente(s) de dérivation et de stimulation monoloculaire	07.54↔	Excision totale de l'épiphyse
02.93.34↔	Implantation ou remplacement de micro-électrode(s) permanente(s) de dérivation et de stimulation multiloculaire	07.59↔	Opérations de l'épiphyse, autre
02.93.39↔	Implantation ou remplacement d'électrode(s) de neurostimulateur intracrânien, autre	07.61↔	Excision partielle de l'hypophyse par voie sous-frontale
02.93.40↔	Révision sans remplacement d'électrode(s) de neurostimulateur intracrânien, SAP	07.62↔	Excision partielle de l'hypophyse, voie transsphénoïdale
02.93.41↔	Révision sans remplacement d'électrode(s) de neurostimulateur intracrânien, stéréotaxique, système permanent à une électrode pour stimulation permanente	07.63↔	Excision partielle de l'hypophyse, approche non précisée
02.93.42↔	Révision sans remplacement d'électrode(s) de neurostimulateur intracrânien, stéréotaxique, système permanent à plusieurs électrodes pour stimulation permanente	07.64↔	Excision totale de l'hypophyse, voie sous-frontale
02.93.49↔	Révision sans remplacement d'électrode(s) de neurostimulateur intracrânien, autre	07.65↔	Excision totale de l'hypophyse, voie transsphénoïdale
02.96↔	Insertion d'électrodes sphénoïdales	07.68↔	Excision totale de l'hypophyse, autre voie précisée
02.99.10↔	Interventions stéréotaxiques au niveau du liquide céphalo-rachidien	07.69↔	Excision totale de l'hypophyse, approche non précisée
02.99.11↔	Implantation et explantation stéréotaxique de matériel radioactif en tant qu'intervention indépendante	07.71↔	Exploration de la fosse hypophysaire
02.99.12↔	Implantation stéréotaxique de tissus dans le crâne, le cerveau et les méninges cérébrales	07.72↔	Incision de l'hypophyse
02.99.13↔	Instillation stéréotaxique de médicaments en tant qu'intervention indépendante	07.79↔	Opération de l'hypophyse, autre
02.99.14↔	Implantation, révision ou remplacement stéréotaxique de cathéter(s) intracérébral(aux) pour perfusion intraventriculaire	38.01↔	Incision de vaisseaux intracrâniens
02.99.20↔	Conversion d'une dérivation (drainage) de liquide céphalo-rachidien en une dérivation multiple	38.31↔	Résection de vaisseaux intracrâniens, avec anastomose
02.99.29↔	Autre révision et enlèvement de dérivation de liquide céphalo-rachidien	38.41↔	Résection de vaisseaux intracrâniens, avec remplacement
02.99.30↔	Implantation ou remplacement de capteur de mesure intracrânien	38.61↔	Autre excision de vaisseaux intracrâniens
02.99.31↔	Révision sans remplacement de capteur de mesure intracrânien	39.28↔	Pontage ou shunt vasculaire extra-intracrânien
02.99.40↔	Implantation ou remplacement de neuroprothèse	39.2a↔	Pontage ou shunt vasculaire intra-intracrânien
02.99.41↔	Révision sans remplacement de neuroprothèse	39.51.00↔	Clippage d'anévrisme, SAP
02.99.50↔	Implantation et enlèvement de système de cathéter à ballonnet pour brachythérapie intracérébrale	39.51.11↔	Clippage d'anévrisme intracrânien
02.99.90↔	Autre opération stéréotaxique du crâne, du cerveau et des méninges cérébrales	39.51.99↔	Clippage d'anévrisme, autre
04.01.00↔	Excision de neurinome du nerf auditif, SAP	39.53↔	Réparation de fistule artério-veineuse
04.01.10↔	Excision de neurinome du nerf auditif par craniotomie	92.20↔	Perfusion d'isotope radioactif liquide
04.01.11↔	Excision de neurinome du nerf auditif, par voie translabirynthique	92.21.00↔	Radiothérapie superficielle: SAP
04.01.99↔	Excision de neurinome du nerf auditif, autre	92.21.01↔	Radiothérapie superficielle: jusqu'à 2 champs d'irradiation
04.41↔	Décompression de la racine du nerf trijumeau	92.21.02↔	Radiothérapie superficielle: plus de 2 champs d'irradiation
07.13.00↔	Biopsie de la glande hypophyse, par voie transfrontale, SAP	92.22.00↔	Radiothérapie en orthovoltage: SAP
07.13.10↔	Biopsie fermée [percutanée] [à l'aiguille] de la glande hypophyse, par voie transfrontale	92.22.01↔	Radiothérapie en orthovoltage: jusqu'à 2 champs d'irradiation
07.13.11↔	Biopsie ouverte de la glande hypophyse, par voie transfrontale	92.22.02↔	Radiothérapie en orthovoltage: plus de 2 champs d'irradiation
07.13.12↔	Biopsie stéréotaxique de la glande hypophyse, par voie transfrontale	92.22.11↔	Radiothérapie peropératoire par rayons X, jusqu'à 300 kV
07.13.99↔	Biopsie de la glande hypophyse par voie transfrontale, autre	92.22.12↔	Radiothérapie peropératoire par rayons X, 300 kV - < 1 MV
07.14.00↔	Biopsie de la glande hypophyse par voie transsphénoïdale, SAP	92.22.19↔	Autre radiothérapie peropératoire par rayons X
		92.23.00↔	Radiothérapie de haut voltage: SAP
		92.23.01↔	Appareil de télécobalt, jusqu'à 2 champs d'irradiation
		92.23.02↔	Appareil de télécobalt, 3 à 4 champs d'irradiation
		92.23.03↔	Appareil de télécobalt plus de 4 champs d'irradiation ou radiothérapie conformationnelle en 3D
		92.23.08↔	Radiothérapie de haut voltage: autres isotopes
		92.23.09↔	Autre appareil de télécobalt
		92.24.00↔	Téléradiothérapie à photons, accélérateur linéaire, SAP
		92.24.01↔	Téléradiothérapie à photons, accélérateur linéaire, irradiation large
		92.24.02↔	Téléradiothérapie à photons, accélérateur linéaire, irradiation hémicorporelle
		92.24.03↔	Téléradiothérapie à photons, accélérateur linéaire, irradiation corporelle totale
		92.24.04↔	Téléradiothérapie à photons, accélérateur linéaire, radiothérapie peropératoire
		92.24.09↔	Téléradiothérapie à photons, accélérateur linéaire, autre
		92.24.11↔	Téléradiothérapie à photons, accélérateur linéaire, positionnement guidé par l'image (IGRT), jusqu'à 2 champs d'irradiation

92.24.12↔	Téléradiothérapie à photons, accélérateur linéaire, positionnement guidé par l'image (IGRT), plus de 2 champs d'irradiation	92.27.31↔	Implantation ou insertion d'élément radioactif (brachythérapie par des sources scellées de radionucléides), vaisseau coronaire
92.24.13↔	Téléradiothérapie à photons, accélérateur linéaire, positionnement guidé par l'image (IGRT), radiothérapie conformationnelle en 3D	92.27.39↔	Implantation ou insertion d'élément radioactif (brachythérapie par des sources scellées de radionucléides), autre vaisseau
92.24.14↔	Téléradiothérapie à photons, accélérateur linéaire, positionnement guidé par l'image (IGRT), radiothérapie avec modulation d'intensité	92.27.40↔	Implantation ou insertion peropératoire d'élément radioactif (brachythérapie par des sources scellées de radionucléides)
92.24.21↔	Téléradiothérapie à photons, accélérateur linéaire, sans guidage par l'image, jusqu'à 2 champs d'irradiation	92.27.70↔	Moulages radioactifs, SAP
92.24.22↔	Téléradiothérapie à photons, accélérateur linéaire, sans guidage par l'image, plus de 2 champs d'irradiation	92.27.71↔	Moulages radioactifs: construction et application de moulage radioactif superficiel
92.24.23↔	Téléradiothérapie à photons, accélérateur linéaire, sans guidage par l'image, radiothérapie conformationnelle en 3D	92.27.72↔	Moulages radioactifs: construction et pose d'applicateur non utilisé sur la surface corporelle
92.24.24↔	Téléradiothérapie à photons, accélérateur linéaire, sans guidage par l'image, radiothérapie avec modulation d'intensité	92.27.73↔	Moulages radioactifs: construction et pose d'applicateur oculaire
92.24.30↔	Téléradiothérapie à photons: radiothérapie hautement complexe à l'aide d'équipements spécialisés	92.27.79↔	Autres moulages radioactifs
92.25.00↔	Téléradiothérapie par électron, accélérateur linéaire, SAP	92.28.00↔	Injection, instillation ou administration orale de radio-isotope, SAP
92.25.01↔	Téléradiothérapie par électron, accélérateur linéaire, irradiation large	92.28.01↔	Instillation d'un radionucléide libre dans l'articulation
92.25.02↔	Téléradiothérapie par électron, accélérateur linéaire, irradiation hémicorporelle	92.28.02↔	Traitement à l'iode radioactif, dose thérapeutique de I-131 jusqu'à 1,2 GBq, sans administration de thyrotropine recombinante (rh-TSH)
92.25.03↔	Téléradiothérapie par électron, accélérateur linéaire, irradiation corporelle totale	92.28.03↔	Traitement à l'iode radioactif, dose thérapeutique de I-131 jusqu'à 1,2 GBq, avec administration de thyrotropine recombinante (rh-TSH)
92.25.04↔	Téléradiothérapie par électron, accélérateur linéaire, radiothérapie peropératoire	92.28.04↔	Traitement à l'iode radioactif, dose thérapeutique de I-131 de plus de 1,2 GBq à moins de 5 GBq, sans administration de thyrotropine recombinante (rh-TSH)
92.25.09↔	Téléradiothérapie par électron, accélérateur linéaire, autre	92.28.05↔	Traitement à l'iode radioactif, dose thérapeutique de I-131 de plus de 1,2 GBq à moins de 5 GBq, avec administration de thyrotropine recombinante (rh-TSH)
92.25.11↔	Téléradiothérapie par électron, accélérateur linéaire, positionnement guidé par l'image	92.28.06↔	Traitement à l'iode radioactif, dose thérapeutique de I-131 de 5 GBq et plus, sans administration de thyrotropine recombinante (rh-TSH)
92.25.12↔	Téléradiothérapie par électron, accélérateur linéaire, positionnement guidé par l'image, jusqu'à 2 champs d'irradiation	92.28.07↔	Traitement à l'iode radioactif, dose thérapeutique de I-131 de 5 GBq et plus, avec administration de thyrotropine recombinante (rh-TSH)
92.25.13↔	Téléradiothérapie par électron, accélérateur linéaire, positionnement guidé par l'image, plus de 2 champs d'irradiation	92.28.11↔	Thérapie de métastases osseuses par radionucléides libres
92.25.14↔	Téléradiothérapie par électron, accélérateur linéaire, positionnement guidé par l'image, radiothérapie conformationnelle en 3D	92.28.13↔	Radiothérapie par ciblage de récepteurs avec des analogues de la somatostatine conjugués au DOTA
92.25.15↔	Téléradiothérapie par électron, accélérateur linéaire, positionnement guidé par l'image, radiothérapie avec modulation d'intensité	92.28.20↔	Radioimmunothérapie par 90Y-ibritumomab-tiuxétan, parentérale
92.25.21↔	Téléradiothérapie par électron, accélérateur linéaire, sans guidage par l'image, jusqu'à 2 champs d'irradiation	92.28.21↔	Administration parentérale de I-131-MIBG (méta-iodobenzylguanidine marquée à l'iode-131)
92.25.22↔	Téléradiothérapie par électron, accélérateur linéaire, sans guidage par l'image, plus de 2 champs d'irradiation	92.28.22↔	Radioimmunothérapie par iode 131 [I-131] tositumomab, par voie parentérale
92.25.23↔	Téléradiothérapie par électron, accélérateur linéaire, sans guidage par l'image, radiothérapie conformationnelle en 3D	92.28.23↔	Radioimmunothérapie par autres anticorps, parentérale
92.25.24↔	Téléradiothérapie par électron, accélérateur linéaire, sans guidage par l'image, radiothérapie avec modulation d'intensité	92.28.31↔	Radio-chimioembolisation intravasculaire sélective par le I-131-lipiodol
92.26.00↔	Autre téléradiothérapie par particule radioactive, SAP	92.28.32↔	Radiothérapie intravasculaire sélective (SIRT) par embolisation avec des microsphères marquées à l'yttrium-90
92.26.99↔	Autre téléradiothérapie par particule radioactive, autre	92.28.33↔	Brachythérapie endovasculaire au rhénium-188
92.27.00↔	Implantation ou insertion d'élément radioactif (brachythérapie par des sources scellées de radionucléides), surface corporelle, site d'application autre ou non spécifié	92.28.99↔	Injection, instillation ou administration orale de radio-isotopes, autre
92.27.10↔	Implantation ou insertion d'élément radioactif (brachythérapie par des sources scellées de radionucléides), organes génitaux féminins, SAP	92.29.00↔	Brachythérapie par des sources scellées de radionucléides, SAP
92.27.11↔	Implantation ou insertion d'élément radioactif (brachythérapie par des sources scellées de radionucléides), intra-utérine	92.29.09↔	Autre brachythérapie par des sources scellées de radionucléides
92.27.12↔	Implantation ou insertion d'élément radioactif (brachythérapie par des sources scellées de radionucléides), intravaginale	92.29.11↔	Brachythérapie interstitielle par implantation de sources radioactives amovibles dans un seul plan, faible débit de dose
92.27.13↔	Implantation ou insertion d'élément radioactif (brachythérapie par des sources scellées de radionucléides), intra-utérine et intravaginale combinée	92.29.12↔	Brachythérapie interstitielle par implantation de sources radioactives amovibles dans un seul plan, débit de dose pulsé (pulsed dose rate)
92.27.21↔	Implantation ou insertion d'élément radioactif (brachythérapie par des sources scellées de radionucléides), surface corporelle	92.29.13↔	Brachythérapie interstitielle par implantation de sources radioactives amovibles dans un seul plan, haut débit de dose
92.27.22↔	Implantation ou insertion d'élément radioactif (brachythérapie par des sources scellées de radionucléides), intracavitaire	92.29.19↔	Brachythérapie interstitielle par implantation de sources radioactives amovibles dans un seul plan, autre
92.27.23↔	Implantation ou insertion d'élément radioactif (brachythérapie par des sources scellées de radionucléides), intraluminaire	92.29.21↔	Brachythérapie interstitielle par implantation de sources radioactives amovibles en fonction du volume dans plusieurs plans, faible débit de dose
92.27.30↔	Implantation ou insertion d'élément radioactif (brachythérapie par des sources scellées de radionucléides), vaisseau non spécifié	92.29.22↔	Brachythérapie interstitielle par implantation de sources radioactives amovibles en fonction du volume dans plusieurs plans, débit de dose pulsé (pulsed dose rate)
		92.29.23↔	Brachythérapie interstitielle par implantation de sources radioactives amovibles en fonction du volume dans plusieurs plans, haut débit de dose

92.29.24↔	Brachythérapie par implantation peropératoire de sources radioactives amovibles dans plusieurs plans, haut débit de dose	92.30.22↔	Radiochirurgie stéréotaxique, en un temps: cérébrale, guidée par l'image
92.29.29↔	Brachythérapie interstitielle par implantation de sources radioactives amovibles en fonction du volume dans plusieurs plans, autre	92.30.30↔	Radiochirurgie stéréotaxique, en un temps: extracérébrale, radiothérapie avec modulation d'intensité
92.29.31↔	Brachythérapie interstitielle par implantation de sources radioactives permanentes, jusqu'à 10 sources	92.30.31↔	Radiochirurgie stéréotaxique, en un temps: extracérébrale, Intensity Modulated Arc Therapy (IMAT).
92.29.32↔	Brachythérapie interstitielle par implantation de sources radioactives permanentes, de 11 à 15 sources	92.30.32↔	Radiochirurgie stéréotaxique, en un temps: extracérébrale, guidée par l'image
92.29.33↔	Brachythérapie interstitielle par implantation de sources radioactives permanentes, de 16 à 20 sources	92.30.99↔	Radiochirurgie stéréotaxique, en un temps, autre
92.29.34↔	Brachythérapie interstitielle par implantation de sources radioactives permanentes, de 21 à 25 sources	92.31.00↔	Radiochirurgie à photons non spécifiée, cérébrale
92.29.35↔	Brachythérapie interstitielle par implantation de sources radioactives permanentes, de 26 à 30 sources	92.31.10↔	Radiochirurgie à photons non spécifiée, extracérébrale
92.29.36↔	Brachythérapie interstitielle par implantation de sources radioactives permanentes, de 31 à 35 sources	92.32.00↔	Radiochirurgie photonique multisources, SAP
92.29.37↔	Brachythérapie interstitielle par implantation de sources radioactives permanentes, de 36 à 40 sources	92.32.01↔	Radiochirurgie photonique multisources: gamma-knife
92.29.38↔	Brachythérapie interstitielle par implantation de sources radioactives permanentes, de 41 à 45 sources	92.33.00↔	Radiochirurgie aux particules, SAP
92.29.39↔	Brachythérapie interstitielle par implantation de sources radioactives permanentes, de 46 à 50 sources	92.33.01↔	Autre radiothérapie de haut voltage: radiochirurgie stéréotaxique, en un temps, cérébrale
92.29.3a↔	Brachythérapie interstitielle par implantation de sources radioactives permanentes, de 51 à 55 sources	92.33.11↔	Autre radiothérapie de haut voltage: radiochirurgie stéréotaxique, en un temps, extracérébrale
92.29.3b↔	Brachythérapie interstitielle par implantation de sources radioactives permanentes, de 56 à 60 sources	92.39.00↔	Autre radiochirurgie stéréotaxique, SAP
92.29.3c↔	Brachythérapie interstitielle par implantation de sources radioactives permanentes, de 61 à 65 sources	92.39.01↔	Autre radiothérapie de haut voltage, radiochirurgie stéréotaxique, fractionnée, cérébrale, SAP
92.29.3d↔	Brachythérapie interstitielle par implantation de sources radioactives permanentes, de 66 à 70 sources	92.39.11↔	Autre radiothérapie de haut voltage, radiochirurgie stéréotaxique, fractionnée, extracérébrale, SAP
92.29.3e↔	Brachythérapie interstitielle par implantation de sources radioactives permanentes, 71 sources et plus	92.39.20↔	Autre radiothérapie de haut voltage, radiochirurgie stéréotaxique, fractionnée: cérébrale, radiothérapie à intensité modulée
92.29.40↔	Brachythérapie par applicateurs superficiels, SAP	92.39.21↔	Autre radiothérapie de haut voltage, radiochirurgie stéréotaxique, fractionnée: cérébrale, Intensity Modulated Arc Therapy (IMAT).
92.29.49↔	Autre brachythérapie par applicateurs superficiels	92.39.22↔	Autre radiothérapie de haut voltage, radiochirurgie stéréotaxique, fractionnée: cérébrale, guidée par l'image
92.29.51↔	Enlèvement de sources scellées de radionucléides ou d'applicateurs inactifs sous anesthésie	92.39.29↔	Autre radiothérapie de haut voltage, radiochirurgie stéréotaxique, fractionnée, extracérébrale, autre
92.30.00↔	Radiochirurgie stéréotaxique en un temps, SAP	92.39.30↔	Autre radiothérapie de haut voltage, radiochirurgie stéréotaxique, fractionnée: extracérébrale, radiothérapie avec modulation d'intensité
92.30.01↔	Radiochirurgie stéréotaxique, en un temps: cérébrale, SAP	92.39.31↔	Autre radiothérapie de haut voltage, radiochirurgie stéréotaxique, fractionnée: extracérébrale, Intensity Modulated Arc Therapy (IMAT).
92.30.02↔	Radiochirurgie stéréotaxique, en un temps: extracérébrale, SAP	92.39.32↔	Autre radiothérapie de haut voltage, radiochirurgie stéréotaxique, fractionnée: extracérébrale, guidée par l'image
92.30.20↔	Radiochirurgie stéréotaxique, en un temps: cérébrale, radiothérapie à intensité modulée	92.39.39↔	Autre radiothérapie de haut voltage, radiochirurgie stéréotaxique, fractionnée, extracérébrale, autre
92.30.21↔	Radiochirurgie stéréotaxique, en un temps: cérébrale, Intensity Modulated Arc Therapy (IMAT).	92.41↔	Radiothérapie par électrons peropératoire

procédure B39-7

77.99.20↔	Ostectomie totale, corps vertébral	81.63.99↔	Arthrodèse ou reprise d'arthrodèse de 4 - 8 vertèbres, autre
77.99.40↔	Ostectomie totale, phalanges du pied	81.64.00↔	Arthrodèse ou reprise d'arthrodèse de 9 vertèbres ou plus, SAP
81.63.00↔	Arthrodèse ou reprise d'arthrodèse de 4 - 8 vertèbres, SAP	81.64.10↔	Arthrodèse postérieure de 9 vertèbres ou plus
81.63.10↔	Arthrodèse postérieure de 4 - 6 vertèbres	81.64.11↔	Arthrodèse intracorporeale antérieure et postérieure combinée de 9 vertèbres ou plus
81.63.11↔	Arthrodèse intracorporeale antérieure et postérieure combinée de 4 - 6 vertèbres	81.64.99↔	Arthrodèse ou reprise d'arthrodèse de 9 vertèbres ou plus, autre
81.63.12↔	Arthrodèse intracorporeale antérieure de 4 - 6 vertèbres	81.66.10↔	Kyphoplastie, 1 corps vertébral
81.63.13↔	Arthrodèse postérieure dynamique de 4 - 6 vertèbres	81.66.11↔	Kyphoplastie, 2 corps vertébraux
81.63.20↔	Arthrodèse postérieure de 7 - 8 vertèbres	81.66.12↔	Kyphoplastie, 3 corps vertébraux
81.63.21↔	Arthrodèse intracorporeale antérieure et postérieure combinée de 7 - 8 vertèbres	81.66.13↔	Kyphoplastie, 4 corps vertébraux et plus
81.63.22↔	Arthrodèse intracorporeale antérieure de 7 - 8 vertèbres	81.66.99↔	Kyphoplastie, autre
81.63.23↔	Arthrodèse postérieure dynamique de 7 - 8 vertèbres		

procédure B39-8

01.11.00↔	Biopsie fermée [percutanée] [à l'aiguille] de méninges cérébrales, SAP	01.13.00↔	Biopsie fermée [percutanée] [à l'aiguille] du cerveau, SAP
01.11.10↔	Biopsie stéréotaxique fermée [percutanée] [à l'aiguille] de méninges cérébrales	01.13.10↔	Biopsie stéréotaxique fermée [percutanée] [à l'aiguille] du cerveau
01.11.99↔	Biopsie fermée [percutanée] [à l'aiguille] de méninges cérébrales, autre	01.13.99↔	Biopsie fermée [percutanée] [à l'aiguille] du cerveau, autre
01.12.00↔	Biopsie de méninges cérébrales à ciel ouvert, SAP	01.14.00↔	Biopsie du cerveau à ciel ouvert, SAP
01.12.10↔	Biopsie stéréotaxique de méninges cérébrales, à ciel ouvert	01.14.10↔	Biopsie stéréotaxique du cerveau à ciel ouvert
01.12.99↔	Biopsie de méninges cérébrales à ciel ouvert, autre	01.14.99↔	Biopsie du cerveau à ciel ouvert, autre
		01.15↔	Biopsie du crâne
		01.18.20↔	Biopsie de vaisseau intracrânien à ciel ouvert

01.18.21↔	Biopsie stéréotaxique de vaisseau intracrânien, à ciel ouvert	37.7a.23↔	Implantation d'électrode dans l'épicarde, thoracoscopique
01.18.29↔	Biopsie de vaisseau intracrânien à ciel ouvert, autre	37.7a.32↔	Implantation d'électrode sous-cutanée de choc
01.24.21↔	Trépanation de la calotte crânienne comme voie d'abord	37.7a.33↔	Implantation d'électrode sous-cutanée de choc pour utilisation avec un système de défibrillation sous-cutané
01.28↔	Insertion de cathéter(s) intracrâniens par trou(s) de trépan		
01.31.00↔	Incision des méninges cérébrales, SAP	37.7a.51↔	Implantation d'un capteur de pression
01.31.10↔	Incision des méninges cérébrales pour évacuation d'un hématome sous-dural (hygrome)	37.8a.00↔	Implantation de pacemaker permanent, SAP
01.31.11↔	Incision des méninges cérébrales pour évacuation d'un empyème sous-dural	37.8a.11↔	Implantation de pacemaker à chambre unique
01.31.20↔	Incision des méninges cérébrales pour drainage de liquide sous-dural et sous-arachnoïdien	37.8a.21↔	Implantation de pacemaker à double chambre, sans stimulation antitachycardique
01.31.99↔	Incision des méninges cérébrales, autre	37.8a.22↔	Implantation de pacemaker à double chambre, avec stimulation antitachycardique
20.01↔	Myringotomie avec insertion d'un drain	37.8a.41↔	Implantation de pacemaker transveineux sans sonde
22.01.00↔	Ponction de sinus nasal pour aspiration ou lavage, SAP	37.8a.99↔	Implantation de pacemaker permanent, autre
22.01.10↔	Ponction de sinus nasal pour aspiration ou lavage, ponction de sinus maxillaire	37.8b.00↔	Enlèvement de pacemaker permanent, SAP
22.01.11↔	Ponction de sinus frontal (selon Beck)	37.8b.11↔	Enlèvement de pacemaker à chambre unique
22.01.99↔	Ponction de sinus nasal pour aspiration ou lavage, autre	37.8b.21↔	Enlèvement de pacemaker à double chambre sans stimulation antitachycardique
22.2x.00↔	Antrotomie intranasale, SAP	37.8b.22↔	Enlèvement de pacemaker à double chambre avec stimulation antitachycardique
22.2x.10↔	Infundibulotomie sans fenestration de l'antre maxillaire	37.8b.31↔	Enlèvement de pacemaker à resynchronisation (CRT-P)
22.2x.11↔	Infundibulotomie avec fenestration de l'antre maxillaire	37.8b.41↔	Enlèvement de pacemaker transveineux sans sonde
22.2x.20↔	Antrotomie intranasale par dilatation de ballonnet, SAP	37.8b.99↔	Enlèvement de pacemaker permanent, autre
22.2x.21↔	Antrotomie intranasale par dilatation de ballonnet, sinus sphénoïdal	37.8c↔	Implantation d'enregistreur d'événements
22.2x.22↔	Antrotomie intranasale par dilatation de ballonnet, sinus frontal	37.8d↔	Enlèvement d'enregistreur d'événements
22.2x.23↔	Antrotomie intranasale par dilatation de ballonnet, sinus maxillaire	37.8e.00↔	Implantation de cardiovertteur ou défibrillateur, SAP
22.2x.28↔	Antrotomie intranasale par dilatation de ballonnet, plusieurs sinus nasaux	37.8e.11↔	Implantation d'un défibrillateur à chambre unique
22.2x.29↔	Antrotomie intranasale par dilatation de ballonnet, autre	37.8e.12↔	Implantation d'un défibrillateur à double chambre
22.2x.99↔	Antrotomie intranasale, autre	37.8e.21↔	Implantation de défibrillateur à resynchronisation (CRT-D)
22.31↔	Antrotomie maxillaire radicale	37.8e.22↔	Implantation de défibrillateur à chambre unique avec capteur auriculaire
22.41.00↔	Sinusotomie frontale, SAP	37.8e.31↔	Implantation d'un système sous-cutané de défibrillation
22.41.10↔	Sinusotomie frontale, abord externe	37.8e.99↔	Implantation de cardiovertteur ou défibrillateur, autre
22.41.11↔	Sinusotomie frontale, par voie intranasale	37.8f.00↔	Enlèvement de cardiovertteur ou défibrillateur, SAP
22.41.12↔	Sinusotomie frontale, pose d'un drain médian	37.8f.11↔	Enlèvement de défibrillateur à chambre unique
22.41.99↔	Sinusotomie frontale, autre	37.8f.12↔	Enlèvement de défibrillateur à double chambre
22.42.00↔	Sinusectomie frontale, SAP	37.8f.21↔	Enlèvement de défibrillateur à resynchronisation (CRT-D)
22.42.10↔	Chirurgie ostéoplastique de sinus frontal avec oblitération	37.8f.22↔	Enlèvement de défibrillateur à chambre unique avec capteur auriculaire
22.42.11↔	Chirurgie ostéoplastique de sinus frontal sans oblitération	37.8f.31↔	Enlèvement d'un système sous-cutané de défibrillation
22.42.99↔	Sinusectomie frontale, autre	37.8f.99↔	Enlèvement de cardiovertteur ou défibrillateur, autre
22.53↔	Incision de plusieurs sinus nasaux	37.9a.12↔	Enlèvement ou révision d'un système de modulation du myocarde (CCM)
22.61↔	Excision de lésion du sinus maxillaire, abord selon Caldwell-Luc	76.70↔	Réduction de fracture d'os de la face, SAP
22.62.00↔	Excision de lésion du sinus maxillaire, par autre abord, SAP	76.78.11↔	Réduction endoscopique de fracture de paroi antérieure de sinus frontal
22.62.10↔	Excision de lésion du sinus maxillaire, par voie endoscopique, SAP	76.78.20↔	Réduction fermée de fracture orbitaire
22.62.11↔	Résection de la paroi médiale du sinus maxillaire, par voie endonasale	76.78.21↔	Réduction endoscopique de fracture orbitaire
22.62.19↔	Excision de lésion du sinus maxillaire, par voie endoscopique, autre	76.79.00↔	Autre réduction ouverte de fracture d'os de la face, SAP
22.62.20↔	Excision de lésion du sinus maxillaire, chirurgicale ouverte, SAP	76.79.10↔	Autre réduction ouverte de fracture de toit de l'orbite
22.62.21↔	Résection de la paroi médiale du sinus maxillaire, chirurgicale ouverte	76.79.11↔	Autre réduction ouverte de fracture de paroi orbitaire latérale
22.62.29↔	Excision de lésion du sinus maxillaire, chirurgicale ouverte, autre	76.79.19↔	Autre réduction ouverte d'autre fracture orbitaire
22.62.99↔	Excision de lésion du sinus maxillaire, par autre abord, autre	76.79.20↔	Autre réduction ouverte de fracture de paroi de sinus frontal
22.79.00↔	Autre réparation de sinus paranasal, SAP	76.79.30↔	Autre réduction ouverte de fracture naso-ethmoïdale
22.79.10↔	Réparation de l'os frontal	76.79.31↔	Autre réduction ouverte de fracture centrolatérale du massif facial
22.79.11↔	Réparation ou cranialisation de paroi de sinus frontal	76.79.39↔	Autre réduction ouverte d'autre fracture latérale du massif facial
22.79.19↔	Autre réparation de sinus paranasal, autre	76.79.40↔	Autre réduction ouverte de fractures multiples du massif facial
37.7a.21↔	Implantation d'électrode dans l'épicarde, par thoracotomie et sternotomie, chirurgicale ouverte	76.79.99↔	Autre réduction ouverte de fracture d'os de la face, autre
37.7a.22↔	Implantation d'électrode dans l'épicarde, par voie sous-xyphoïdienne, chirurgicale ouverte	76.97↔	Ablation de matériel de fixation interne d'os de la face

procédure B39-9

00.63↔	Insertion percutanée de stent(s) d'artère carotide	01.14.99↔	Biopsie du cerveau à ciel ouvert, autre
00.64↔	Insertion percutanée de stent(s) dans d'autres artères précérébrales (extracrâniennes)	01.21↔	Incision et drainage de sinus crânien
01.14.00↔	Biopsie du cerveau à ciel ouvert, SAP	01.24.00↔	Autre craniotomie, SAP
01.14.10↔	Biopsie stéréotaxique du cerveau à ciel ouvert	01.24.10↔	Autre craniotomie avec décompression
		01.24.11↔	Autre craniotomie pour évacuation d'hématome épidural

01.24.12↔	Autre craniotomie pour évacuation d'empyème épidual	04.04.11↔	Autre incision de segment intracrânien d'autre nerf cérébral et ganglion nerveux
01.24.13↔	Autre craniotomie, insertion de matériel alloplastique ou de réservoir médicamenteux dans les os crâniens ou l'espace épidual	04.04.20↔	Autre incision de nerf cérébral extracrânien
01.24.14↔	Autre craniotomie, ablation de matériel alloplastique ou de réservoir médicamenteux des os crâniens ou de l'espace épidual	04.04.30↔	Autre incision du plexus brachial
01.24.15↔	Autre craniotomie, extraction de corps étranger des os crâniens ou de l'espace épidual	04.04.31↔	Autre incision de nerf de l'épaule
01.24.16↔	Autre craniotomie pour autre drainage de liquide épidual ou pour d'autres raisons	04.04.32↔	Autre incision de nerf du bras et de la main
01.24.20↔	Craniotomie, abord par la calotte crânienne, SAP	04.04.33↔	Autre incision de nerf du tronc et du membre inférieur
01.24.21↔	Trépanation de la calotte crânienne comme voie d'abord	04.04.99↔	Autre incision de nerf crânien et périphérique, autre
01.24.22↔	Craniotomie stéréotaxique, abord par la calotte crânienne	04.05.00↔	Excision et destruction de ganglion de Gasser, SAP
01.24.29↔	Craniotomie, abord par la calotte crânienne, autre	04.05.10↔	Excision de ganglion de Gasser
01.24.30↔	Abord de la base du crâne, SAP	04.05.20↔	Destruction de ganglion de Gasser
01.24.31↔	Abord de la base du crâne, voie transorale	04.05.99↔	Excision et destruction de ganglion de Gasser, autre
01.24.32↔	Abord de la base du crâne, voie transorale, avec division du voile du palais	04.06.00↔	Autre excision de ganglion de nerf crânien ou périphérique, SAP
01.24.33↔	Abord de la base du crâne, voie transorale, avec division du voile du palais ainsi que du palais osseux	04.06.10↔	Excision de ganglion intracrânien
01.24.34↔	Abord de la base du crâne, voie transsphénoïdale	04.06.20↔	Excision d'autre ganglion périphérique
01.24.35↔	Abord de la base du crâne, voie transthoracique	04.06.99↔	Autre excision de ganglion de nerf crânien ou périphérique, autre
01.24.36↔	Abord de la base du crâne, voie transmastoiïdienne	04.07.00↔	Autre excision ou avulsion de nerf crânien et périphérique, SAP
01.24.37↔	Abord de la base du crâne, voie translabyrinthique	04.07.10↔	Excision (prélèvement) de nerf pour greffe
01.24.38↔	Abord de la base du crâne, voie transpyramidale	04.07.11↔	Ablation de greffon nerveux
01.24.39↔	Abord de la base du crâne, autre	04.07.20↔	Autre excision ou avulsion de nerf intracrânien
01.24.3a↔	Abord de la base du crâne, voie transcondyloïde	04.07.30↔	Autre excision ou avulsion de nerf cérébral extracrânien
01.24.3b↔	Abord de la base du crâne, voie transorbitaire	04.07.40↔	Autre excision ou avulsion du plexus brachial
01.24.3c↔	Abord de la base du crâne, avec ostéotomie type Le Fort I	04.07.41↔	Autre excision ou avulsion de nerf de l'épaule
01.24.3d↔	Abord de la base du crâne, voie transnasale-transcribriforme	04.07.42↔	Autre excision ou avulsion de nerf du bras et de la main
01.24.3e↔	Abord de la base du crâne, voie transnasale-transclivale	04.07.43↔	Autre excision ou avulsion de nerf du tronc et du membre inférieur
01.24.3f↔	Abord de la base du crâne, voie transorale-transclivale	04.07.99↔	Autre excision ou avulsion de nerf crânien et périphérique, autre
01.24.3g↔	Abord de la base du crâne, voie transnasale-transptérygoïdienne	04.08.00↔	Fenestration des gaines du nerf optique, SAP
01.24.99↔	Autre craniotomie, autre	04.08.10↔	Autres opérations du nerf optique
01.25.00↔	Autre craniectomie, SAP	04.08.99↔	Fenestration des gaines du nerf optique, autre
01.25.10↔	Autre craniectomie avec décompression	04.11.00↔	Biopsie fermée [percutanée] [à l'aiguille] de nerf et ganglion crânien ou périphérique, SAP
01.25.11↔	Autre craniectomie pour évacuation d'hématome épidual	04.11.10↔	Biopsie fermée [percutanée] [à l'aiguille] de nerf cérébral intracrânien
01.25.12↔	Autre craniectomie pour évacuation d'empyème épidual	04.11.20↔	Biopsie fermée [percutanée] [à l'aiguille] de nerf cérébral extracrânien
01.25.13↔	Autre craniectomie, extraction de corps étranger des os crâniens ou de l'espace épidual	04.12.00↔	Biopsie ouverte de nerf et ganglion crânien ou périphérique, SAP
01.25.14↔	Autre craniectomie, insertion de matériel alloplastique ou de réservoir médicamenteux dans les os crâniens ou l'espace épidual	04.12.10↔	Biopsie ouverte de nerf crânien intracrânien
01.25.19↔	Autre craniectomie pour drainage de liquide épidual ou pour d'autres raisons	04.12.20↔	Biopsie ouverte de nerf crânien extracrânien
01.25.20↔	Autre craniectomie, recraniectomie avec mise en place de drain	04.12.30↔	Biopsie ouverte du plexus brachial
01.25.21↔	Autre craniectomie, recraniectomie pour ablation de matériel alloplastique ou de réservoir médicamenteux des os crâniens ou de l'espace épidual	04.12.31↔	Biopsie ouverte de nerf de l'épaule
01.25.99↔	Autre craniectomie, autre	04.12.32↔	Biopsie ouverte de nerf du bras et de la main
02.93.00↔	Interventions sur ou avec électrode(s) d'un neurostimulateur intracrânien, SAP	04.12.33↔	Biopsie ouverte de nerf du tronc
02.93.09↔	Interventions sur ou avec électrode(s) d'un neurostimulateur intracrânien, autres	04.12.34↔	Biopsie ouverte de nerf du plexus lombo-sacré
04.02↔	Section du nerf trijumeau	04.12.35↔	Biopsie ouverte de nerf du membre inférieur
04.03.00↔	Section ou écrasement d'autres nerfs crâniens et périphérique, SAP	04.12.99↔	Biopsie ouverte de nerf et ganglion crânien ou périphérique, autre
04.03.10↔	Section ou écrasement du nerf acoustique	04.2x.00↔	Destruction de nerf et ganglion crânien et périphérique, SAP
04.03.11↔	Section ou écrasement de segment intracrânien d'autre nerf cérébral et ganglion nerveux	04.2x.10↔	Destruction de nerf et ganglion intracrânien
04.03.20↔	Section ou écrasement de nerf cérébral extracrânien	04.2x.20↔	Destruction de nerf crânien extracrânien
04.03.30↔	Section ou écrasement du plexus brachial	04.2x.30↔	Destruction du plexus brachial
04.03.31↔	Section ou écrasement de nerf de l'épaule	04.2x.31↔	Destruction de nerf de l'épaule
04.03.32↔	Section ou écrasement de nerf du bras et de la main	04.2x.32↔	Destruction de nerf du bras et de la main
04.03.33↔	Section ou écrasement de nerf du tronc et du membre inférieur	04.2x.33↔	Destruction de nerf du tronc et du plexus lombo-sacré
04.03.99↔	Section ou écrasement d'autres nerfs crâniens et périphériques, autre	04.2x.34↔	Destruction de nerf de la jambe et du pied
04.04.00↔	Autre incision de nerf crânien et périphérique, SAP	04.2x.39↔	Destruction d'autre nerf et ganglion périphérique
04.04.10↔	Autre incision du nerf acoustique	04.2x.99↔	Destruction de nerf et ganglion crânien et périphérique, autre
		04.3x.00↔	Suture de nerf crânien et périphérique, SAP
		04.3x.10↔	Suture épineurale de nerf cérébral extracrânien, suture primaire
		04.3x.11↔	Suture épineurale du plexus brachial, suture primaire
		04.3x.12↔	Suture épineurale de nerf de l'épaule, suture primaire
		04.3x.13↔	Suture épineurale de nerf du bras, suture primaire
		04.3x.14↔	Suture épineurale de nerf de la main, suture primaire
		04.3x.15↔	Suture épineurale de nerf du tronc, suture primaire
		04.3x.16↔	Suture épineurale de nerf de la jambe (plexus lombo-sacré, aine et plancher pelvien), suture primaire
		04.3x.17↔	Suture épineurale de nerf du pied, suture primaire
		04.3x.19↔	Suture épineurale d'autre nerf crânien ou périphérique, suture primaire

04.3x.20↔	Suture épineurale de nerf cérébral extracrânien, suture secondaire	04.6x.22↔	Transposition du plexus brachial avec suture interfasciculaire primaire
04.3x.21↔	Suture épineurale du plexus brachial, suture secondaire	04.6x.23↔	Transposition du plexus brachial avec suture interfasciculaire secondaire
04.3x.22↔	Suture épineurale de nerf de l'épaule, suture secondaire	04.6x.30↔	Transposition de nerf de l'épaule avec suture épineurale primaire et secondaire
04.3x.23↔	Suture épineurale de nerf du bras, suture secondaire	04.6x.31↔	Transposition de nerf de l'épaule avec suture interfasciculaire primaire et secondaire
04.3x.24↔	Suture épineurale de nerf de la main, suture secondaire	04.6x.40↔	Transposition de nerf du bras avec suture épineurale primaire
04.3x.25↔	Suture épineurale de nerf du tronc, suture secondaire	04.6x.41↔	Transposition de nerf du bras avec suture épineurale secondaire
04.3x.26↔	Suture épineurale de nerf de la jambe (plexus lombo-sacré, aine et plancher pelvien), suture secondaire	04.6x.42↔	Transposition de nerf du bras avec suture interfasciculaire primaire
04.3x.27↔	Suture épineurale de nerf du pied, suture secondaire	04.6x.43↔	Transposition de nerf du bras avec suture interfasciculaire secondaire
04.3x.29↔	Suture épineurale d'autre nerf crânien ou périphérique, suture secondaire	04.6x.50↔	Transposition de nerf du tronc et du membre inférieur avec suture épineurale primaire et secondaire
04.3x.30↔	Suture interfasciculaire de nerf cérébral extracrânien, suture primaire	04.6x.51↔	Transposition de nerf du tronc et du membre inférieur avec suture interfasciculaire primaire et secondaire
04.3x.31↔	Suture interfasciculaire du plexus brachial, suture primaire	04.6x.60↔	Transposition de nerf de la main avec suture interfasciculaire primaire et secondaire
04.3x.32↔	Suture interfasciculaire de nerf de l'épaule, suture primaire	04.6x.70↔	Transposition avec neurolyse et décompression d'un nerf cérébral extracrânien
04.3x.33↔	Suture interfasciculaire de nerf du bras, suture primaire	04.6x.71↔	Transposition avec neurolyse et décompression du plexus brachial ou d'un nerf de l'épaule
04.3x.34↔	Suture interfasciculaire de nerf de la main, suture primaire	04.6x.72↔	Transposition avec neurolyse et décompression d'un nerf du bras
04.3x.35↔	Suture interfasciculaire de nerf du tronc, suture primaire	04.6x.73↔	Transposition avec neurolyse et décompression d'un nerf de la main
04.3x.36↔	Suture interfasciculaire de nerf de la jambe (plexus lombo-sacré, aine et plancher pelvien), suture primaire	04.6x.74↔	Transposition avec neurolyse et décompression d'un nerf du tronc et du membre inférieur
04.3x.37↔	Suture interfasciculaire de nerf du pied, suture primaire	04.6x.75↔	Transposition d'autre nerf crânien et périphérique
04.3x.39↔	Suture interfasciculaire d'autre nerf crânien ou périphérique, suture primaire	04.6x.99↔	Transposition de nerf crânien et périphérique, autre
04.3x.40↔	Suture interfasciculaire de nerf cérébral extracrânien, suture secondaire	04.71↔	Anastomose entre nerfs hypoglosse et facial
04.3x.41↔	Suture interfasciculaire du plexus brachial, suture secondaire	04.72↔	Anastomose entre nerfs accessoire et facial
04.3x.42↔	Suture interfasciculaire de nerf de l'épaule, suture secondaire	04.73↔	Anastomose entre nerfs accessoire et hypoglosse
04.3x.43↔	Suture interfasciculaire de nerf du bras, suture secondaire	04.74.00↔	Autre anastomose de nerf crânien ou périphérique, SAP
04.3x.44↔	Suture interfasciculaire de nerf de la main, suture secondaire	04.74.10↔	Anastomose nerveuse facio-faciale
04.3x.45↔	Suture interfasciculaire de nerf du tronc, suture secondaire	04.74.11↔	Anastomose entre nerf intercostal et interfasciculaire
04.3x.46↔	Suture interfasciculaire de nerf de la jambe (plexus lombo-sacré, aine et plancher pelvien), suture secondaire	04.74.99↔	Autre anastomose de nerf crânien ou périphérique, autre
04.3x.47↔	Suture interfasciculaire de nerf du pied, suture secondaire	04.75↔	Révision de réparation antérieure de nerf crânien et périphérique
04.3x.49↔	Suture interfasciculaire d'autre nerf crânien ou périphérique, suture secondaire	04.76↔	Réparation de traumatisme ancien de nerf crânien et périphérique
04.3x.99↔	Suture de nerf crânien et périphérique, autre	04.79.10↔	Transplantation et transposition de nerf cérébral extracrânien, avec suture épineurale
04.42.00↔	Autre décompression de nerf crânien, SAP	04.79.11↔	Transplantation et transposition du plexus brachial, avec suture épineurale
04.42.10↔	Autre décompression intracrânienne de nerf crânien	04.79.12↔	Transplantation et transposition de nerf de l'épaule, avec suture épineurale
04.42.20↔	Autre décompression extracrânienne de nerf crânien	04.79.13↔	Transplantation et transposition de nerf du bras et de la main, avec suture épineurale
04.42.99↔	Autre décompression de nerf crânien, autre	04.79.14↔	Transplantation et transposition de nerf du tronc et du membre inférieur, avec suture épineurale
04.49.00↔	Autre lyse d'adhérences ou décompression de nerf ou de ganglion périphérique, SAP	04.79.19↔	Transplantation et transposition d'autre nerf, avec suture épineurale
04.49.10↔	Autre lyse d'adhérences ou décompression du plexus brachial	04.79.20↔	Transplantation et transposition de nerf avec suture interfasciculaire
04.49.11↔	Autre lyse d'adhérences ou décompression de nerf de l'épaule	04.79.21↔	Transplantation et transposition de nerf cérébral extracrânien, avec suture interfasciculaire
04.49.12↔	Autre lyse d'adhérences ou décompression de nerf du bras	04.79.22↔	Transplantation et transposition du plexus brachial, avec suture interfasciculaire
04.49.13↔	Autre lyse d'adhérences ou décompression de nerf de la main	04.79.23↔	Transplantation et transposition de nerf de l'épaule, avec suture interfasciculaire
04.49.14↔	Autre lyse d'adhérences ou décompression du plexus lombo-sacré, de l'aine et du plancher pelvien	04.79.24↔	Transplantation et transposition de nerf du bras et de la main, avec suture interfasciculaire
04.49.15↔	Autre lyse d'adhérences ou décompression de nerf de la jambe	04.79.25↔	Transplantation et transposition de nerf du tronc et du membre inférieur, avec suture interfasciculaire
04.49.16↔	Autre lyse d'adhérences ou décompression de nerf du pied	04.79.29↔	Transplantation et transposition d'autre nerf, avec suture interfasciculaire
04.49.99↔	Autre lyse d'adhérences ou décompression d'autre nerf ou de ganglion périphérique, autre	04.79.99↔	Autre plastie de nerf, autre
04.51.00↔	Grefe de nerf crânien ou périphérique, SAP	04.92.00↔	Implantation ou remplacement d'électrode(s) de neurostimulateur périphérique, SAP
04.51.09↔	Grefe de nerf crânien ou périphérique, autre		
04.51.10↔	Grefe de nerf cérébral extracrânien		
04.51.11↔	Grefe de plexus brachial et de nerf de l'épaule		
04.51.12↔	Grefe de nerf du bras et de la main		
04.51.13↔	Grefe de nerf du tronc et du membre inférieur		
04.51.19↔	Grefe d'autre nerf crânien ou périphérique		
04.6x.00↔	Transposition de nerf crânien et périphérique, SAP		
04.6x.10↔	Transposition de nerf cérébral extracrânien avec suture épineurale primaire		
04.6x.11↔	Transposition de nerf cérébral extracrânien avec suture épineurale secondaire		
04.6x.12↔	Transposition de nerf cérébral extracrânien avec suture interfasciculaire primaire et secondaire		
04.6x.20↔	Transposition du plexus brachial avec suture épineurale primaire		
04.6x.21↔	Transposition du plexus brachial avec suture épineurale secondaire		

04.92.10↔	Implantation ou remplacement d'électrode(s) de neurostimulateur périphérique temporaire, système à une électrode, test de stimulation	08.24↔	Excision de lésion majeure de paupière, épaisseur transfixiante
04.92.11↔	Implantation ou remplacement d'électrode(s) de neurostimulateur périphérique temporaire, système à plusieurs électrodes, test de stimulation	08.51↔	Canthotomie
04.92.20↔	Implantation ou remplacement d'électrode(s) de neurostimulateur périphérique permanent par voie percutanée, électrode en baguette, système à une électrode	08.52↔	Blépharorrhaphie
04.92.21↔	Implantation ou remplacement d'électrode(s) de neurostimulateur périphérique permanent par voie percutanée, électrode en baguette, système à plusieurs électrodes	08.59.00↔	Autre ajustement de position de paupière, SAP
04.92.30↔	Implantation ou remplacement par voie chirurgicale ouverte d'électrode(s) de neurostimulateur périphérique permanent, électrode à plaque, système à une électrode	08.59.10↔	Canthoplastie, SAP
04.92.31↔	Implantation ou remplacement par voie chirurgicale ouverte d'électrode(s) de neurostimulateur périphérique permanent, électrode à plaque, système à plusieurs électrodes	08.59.11↔	Canthopexie
04.92.40↔	Implantation ou remplacement d'une électrode pour stimulation du nerf vague	08.59.12↔	Correction chirurgicale de l'épicanthus
04.92.99↔	Implantation ou remplacement d'électrode(s) de neurostimulateur périphérique, autre	08.59.99↔	Autre ajustement de position de paupière, autre
04.93.00↔	Ablation d'électrode(s) de neurostimulateur périphérique, SAP	08.89.10↔	Réparation de paupière, angle palpébral interne ou externe
04.93.10↔	Ablation d'électrode(s) de neurostimulateur périphérique, électrode en baguette, système à une électrode	08.89.11↔	Réparation de paupière par suspension du sourcil
04.93.11↔	Ablation d'électrode(s) de neurostimulateur périphérique, électrode en baguette, système à plusieurs électrodes	08.89.12↔	Réparation de paupière par résection d'un prolapsus de graisse orbitaire
04.93.20↔	Ablation d'électrode(s) de neurostimulateur périphérique, électrode à plaque, système à une électrode	08.89.13↔	Réparation de paupière par surfaçage au laser
04.93.21↔	Ablation d'électrode(s) de neurostimulateur périphérique, électrode à plaque, système à plusieurs électrodes	08.89.14↔	Réparation de paupière par autre technique d'allongement de la paupière supérieure
04.93.40↔	Enlèvement d'électrode du nerf vague	08.89.15↔	Réparation de paupière par allongement de la paupière inférieure
04.93.99↔	Ablation d'électrode(s) de neurostimulateur périphérique, autre	08.89.99↔	Autre réparation de paupière, autre
04.94.10↔	Révision sans remplacement d'électrode(s) de neurostimulateur périphérique, SAP	18.21↔	Excision de fistule préauriculaire ou de sinus préauriculaire
04.94.11↔	Révision sans remplacement d'électrode(s) de neurostimulateur périphérique, électrode en baguette, système à une électrode	18.29.00↔	Excision ou destruction d'autre lésion de l'oreille externe, SAP
04.94.12↔	Révision sans remplacement d'électrode(s) de neurostimulateur périphérique, électrode en baguette, système à plusieurs électrodes	18.29.01↔	Destruction de lésion de l'oreille externe ou du conduit auditif externe
04.94.13↔	Révision sans remplacement d'électrode(s) de neurostimulateur périphérique, électrode à plaque, système à une électrode	18.29.12↔	Excision d'autre lésion de l'oreille externe ou du conduit auditif externe
04.94.14↔	Révision sans remplacement d'électrode(s) de neurostimulateur périphérique, électrode à plaque, système à plusieurs électrodes	18.29.99↔	Excision ou destruction d'autre lésion de l'oreille externe, autre
04.94.15↔	Révision sans remplacement d'une électrode de stimulation du nerf vague	18.31↔	Excision radicale de lésion de l'oreille externe
04.94.99↔	Révision sans remplacement d'électrode(s) de neurostimulateur périphérique, autre	18.39.12↔	Résection du pavillon, totale
04.99.00↔	Autre opération de nerf crânien et périphérique, SAP	18.39.19↔	Autre résection du pavillon, autre
04.99.10↔	Implantation ou remplacement de neuroprothèse périphérique	21.32↔	Excision et destruction locale d'autre lésion du nez
04.99.11↔	Révision sans remplacement de neuroprothèse périphérique	21.4x.00↔	Résection du nez, SAP
04.99.12↔	Ablation de neuroprothèse périphérique	21.4x.12↔	Résection du nez, partielle
04.99.99↔	Autre opération de nerf crânien et périphérique, autre	21.4x.22↔	Résection du nez, subtotale
05.0↔	Section de nerf ou de ganglion sympathique	21.4x.32↔	Résection du nez, totale
05.11↔	Biopsie de nerf ou de ganglion sympathique	21.4x.99↔	Résection du nez, autre
05.21↔	Excision de ganglion sphéno-palatinal	27.56.10↔	Grefe de peau d'épaisseur partielle de la lèvre et de la bouche, non étendue
05.22↔	Sympathectomie cervicale	27.56.20↔	Grefe de peau d'épaisseur partielle de la lèvre et de la bouche, étendue
05.23↔	Sympathectomie lombaire	27.56.30↔	Hétérogrefe de peau à la lèvre, non étendue
05.24↔	Sympathectomie présacrée	27.56.40↔	Hétérogrefe de peau à la lèvre, étendue
05.25↔	Sympathectomie périartérielle	27.56.50↔	Homogrefe de peau à la lèvre, non étendue
05.26↔	Sympathectomie thoracique	27.56.60↔	Homogrefe de peau à la lèvre, étendue
05.29↔	Autre sympathectomie et excision de ganglion	27.56.99↔	Autre greffe de peau de la lèvre et de la bouche, autre
05.81↔	Réparation de nerf ou de ganglion sympathique	29.92↔	Section du nerf glossopharyngien
05.89↔	Autres opérations de nerf ou de ganglion sympathique	31.91↔	Section de nerf laryngé
05.9↔	Autres opérations du système nerveux	33.31↔	Destruction du nerf phrénique pour collapsothérapie du poumon
07.80↔	Thymectomie, SAP	34.23.20↔	Biopsie ouverte de la paroi thoracique
07.81↔	Autre excision partielle du thymus	38.06.00↔	Incision d'artères abdominales, SAP
07.82↔	Autre excision totale du thymus	38.06.10↔	Incision d'artères viscérales, SAP
07.83↔	Excision partielle du thymus par voie thoroscopique	38.06.11↔	Incision du tronc coeliaque
07.84↔	Excision totale du thymus par voie thoroscopique	38.06.12↔	Incision de l'artère gastrique
08.22↔	Excision d'autre lésion mineure de paupière	38.06.13↔	Incision de l'artère hépatique
08.23↔	Excision de lésion majeure de paupière, épaisseur partielle	38.06.14↔	Incision de l'artère splénique
		38.06.15↔	Incision de l'artère rénale
		38.06.16↔	Incision de l'artère mésentérique
		38.06.17↔	Incision de l'artère lombaire
		38.06.18↔	Incision de l'artère iliaque
		38.06.19↔	Incision d'artères viscérales, autre
		38.06.99↔	Incision d'artères abdominales, autre
		38.11↔	Endartériectomie de vaisseaux intracrâniens
		38.12↔	Endartériectomie d'autres vaisseaux de la tête et du cou
		38.21↔	Biopsie de vaisseau sanguin
		38.32.00↔	Résection d'autres vaisseaux de la tête et du cou, avec anastomose, SAP
		38.32.10↔	Résection d'artères extracrâniennes de la tête et du cou, avec anastomose
		38.32.20↔	Résection de veines extracrâniennes de la tête et du cou, avec anastomose, SAP
		38.32.21↔	Résection de la veine jugulaire, avec anastomose
		38.32.22↔	Résection de veines extracrâniennes superficielles de la tête et du cou, avec anastomose

38.32.99↔ Résection d'autres vaisseaux de la tête et du cou, avec anastomose, autre	38.83.21↔ Autre occlusion chirurgicale de veines profondes de membre supérieur
38.33.00↔ Résection de vaisseaux de membre supérieur avec anastomose, SAP	38.84.31↔ Ligature du canal artériel persistant
38.33.10↔ Résection d'artères de membre supérieur avec anastomose, SAP	38.85.00↔ Autre occlusion chirurgicale d'autres vaisseaux thoraciques, SAP
38.33.11↔ Résection d'artères de membre supérieur avec anastomose	38.85.10↔ Autre occlusion chirurgicale d'autres artères thoraciques, SAP
38.33.12↔ Résection de l'artère cubitale, avec anastomose	38.85.11↔ Autre occlusion chirurgicale de l'artère sous-clavière
38.33.13↔ Résection d'autres artères de l'avant-bras, avec anastomose	38.85.12↔ Autre occlusion chirurgicale de l'artère pulmonaire
38.33.14↔ Résection d'artères de la main, avec anastomose	38.85.13↔ Autre occlusion chirurgicale du tronc brachio-céphalique
38.33.20↔ Résection de veines de membre supérieur, avec anastomose, SAP	38.85.19↔ Autre occlusion chirurgicale d'autres artères thoraciques, autre
38.33.21↔ Résection de la veine axillaire, avec anastomose	38.85.20↔ Autre occlusion chirurgicale de veines thoraciques, SAP
38.33.22↔ Résection d'autres veines profondes de membre supérieur, avec anastomose	38.85.21↔ Autre occlusion chirurgicale de la veine cave supérieure
38.33.23↔ Résection de veines superficielles de membre supérieur, avec anastomose	38.85.22↔ Autre occlusion chirurgicale de la veine pulmonaire
38.33.99↔ Résection de vaisseaux de membre supérieur avec anastomose, autre	38.85.23↔ Autre occlusion chirurgicale de la veine sous-clavière
38.35.00↔ Résection de vaisseaux thoraciques, avec anastomose, SAP	38.85.28↔ Autre occlusion chirurgicale d'autres veines thoraciques profondes
38.35.10↔ Résection d'artères thoraciques, avec anastomose, SAP	38.85.29↔ Autre occlusion chirurgicale de veines thoraciques, autre
38.35.11↔ Résection de l'artère sous-clavière, avec anastomose	38.85.99↔ Autre occlusion chirurgicale d'autres vaisseaux thoraciques, autre
38.35.12↔ Résection du tronc brachio-céphalique, avec anastomose	38.86.00↔ Autre occlusion chirurgicale d'artères abdominales, SAP
38.35.13↔ Résection de l'artère pulmonaire, avec anastomose	38.86.10↔ Autre occlusion chirurgicale d'artères viscérales, SAP
38.35.19↔ Résection d'artères thoraciques, avec anastomose, autre	38.86.11↔ Autre occlusion chirurgicale du tronc coeliaque
38.35.20↔ Résection de veines thoraciques, avec anastomose, SAP	38.86.12↔ Autre occlusion chirurgicale de l'artère gastrique
38.35.21↔ Résection de la veine pulmonaire, avec anastomose	38.86.13↔ Autre occlusion chirurgicale de l'artère hépatique
38.35.22↔ Résection de la veine sous-clavière, avec anastomose	38.86.14↔ Autre occlusion chirurgicale de l'artère splénique
38.35.23↔ Résection de la veine cave supérieure, avec anastomose	38.86.15↔ Autre occlusion chirurgicale de l'artère rénale
38.35.28↔ Résection de veines thoraciques et d'autres veines profondes, avec anastomose	38.86.16↔ Autre occlusion chirurgicale de l'artère mésentérique
38.35.29↔ Résection de veines thoraciques, avec anastomose, autre	38.86.17↔ Autre occlusion chirurgicale de l'artère iliaque
38.35.99↔ Résection de vaisseaux thoraciques, avec anastomose, autre	38.86.19↔ Autre occlusion chirurgicale d'artères viscérales, autre
38.38.00↔ Résection d'artères de membre inférieur, avec anastomose, SAP	38.86.99↔ Autre occlusion chirurgicale d'artères abdominales, autre
38.38.10↔ Résection de l'artère fémorale (commune) (superficielle), avec anastomose	38.87.00↔ Autre occlusion chirurgicale de veines abdominales, SAP
38.38.11↔ Résection de l'artère fémorale profonde, avec anastomose	38.87.10↔ Autre occlusion chirurgicale de veines abdominales profondes, SAP
38.38.12↔ Résection de l'artère poplitée, avec anastomose	38.87.11↔ Autre occlusion chirurgicale de la veine cave inférieure
38.38.99↔ Résection d'artères de membre inférieur, avec anastomose, SAP	38.87.12↔ Autre occlusion chirurgicale des veines iliaques commune et interne
38.42↔ Résection d'autres vaisseaux de la tête et du cou, avec remplacement	38.87.19↔ Autre occlusion chirurgicale de veines abdominales profondes, autre
38.66.00↔ Autre excision d'artères abdominales, SAP	38.87.99↔ Autre occlusion chirurgicale de veines abdominales, autre
38.66.10↔ Autre excision d'artères viscérales, SAP	39.22.00↔ Pontage entre aorte, artère sous-clavière et carotide, SAP
38.66.11↔ Autre excision du tronc coeliaque	39.22.10↔ Pontage de l'artère carotide, SAP
38.66.12↔ Autre excision de l'artère gastrique	39.22.11↔ Pontage carotido-carotidien
38.66.13↔ Autre excision de l'artère hépatique	39.22.12↔ Pontage entre artère carotide et artère vertébrale
38.66.14↔ Autre excision de l'artère splénique	39.22.13↔ Pontage entre artère carotide et artère sous-clavière [pontage carotido-sous-clavier]
38.66.15↔ Autre excision de l'artère rénale	39.22.14↔ Pontage entre artère carotide et aorte
38.66.16↔ Autre excision de l'artère mésentérique	39.22.19↔ Pontage de l'artère carotide, autre
38.66.17↔ Autre excision de l'artère lombaire	39.22.20↔ Pontage de l'artère sous-clavière, SAP
38.66.18↔ Autre excision de l'artère iliaque	39.22.21↔ Pontage entre artère sous-clavière et aorte
38.66.19↔ Autre excision d'artères viscérales, autre	39.22.29↔ Pontage de l'artère sous-clavière, autre
38.66.99↔ Autre excision d'artères abdominales, autre	39.22.99↔ Pontage entre aorte, artère sous-clavière et carotide, autre
38.82.00↔ Autre occlusion chirurgicale de vaisseaux de la tête et du cou, SAP	39.23↔ Autre pontage ou shunt vasculaire intrathoracique
38.82.10↔ Autre occlusion chirurgicale d'artères extracrâniennes de la tête et du cou	39.24↔ Bypass aorto-rénal
38.82.20↔ Autre occlusion chirurgicale de veines extracrâniennes de la tête et du cou, SAP	39.26.00↔ Autre pontage ou shunt vasculaire intra-abdominal, SAP
38.82.21↔ Autre occlusion chirurgicale de la veine jugulaire	39.26.10↔ Autre pontage ou shunt vasculaire intra-abdominal, artères viscérales
38.82.22↔ Autre occlusion chirurgicale d'autres veines extracrâniennes profondes de la tête et du cou	39.26.11↔ Autre pontage ou shunt vasculaire intra-abdominal, aorte
38.82.29↔ Autre occlusion chirurgicale de veines extracrâniennes de la tête et du cou, autre	39.26.12↔ Autre pontage ou shunt vasculaire intra-abdominal, artère rénale
38.82.99↔ Autre occlusion chirurgicale de vaisseaux de la tête et du cou, autre	39.26.19↔ Autre pontage ou shunt vasculaire intra-abdominal, autres artères viscérales
38.83.11↔ Autre occlusion chirurgicale d'artères de la main	39.26.99↔ Autre pontage ou shunt vasculaire intra-abdominal, autre
38.83.19↔ Autre occlusion chirurgicale d'autres artères de membre supérieur	39.29.00↔ Autre pontage ou shunt vasculaire (périphérique), SAP
	39.29.10↔ Pontage ou shunt vasculaire d'artères de membre inférieur, SAP
	39.29.11↔ Shunt ou pontage vasculaire fémoro-fémoral
	39.29.12↔ Shunt ou pontage vasculaire fémoro-poplité
	39.29.13↔ Shunt ou pontage vasculaire fémoro-crural
	39.29.14↔ Shunt ou pontage vasculaire fémoro-pédieux
	39.29.15↔ Shunt ou pontage vasculaire poplitéo-crural ou poplitéo-pédieux
	39.29.16↔ Pontage ou shunt vasculaire d'artères de la jambe et du pied
	39.29.19↔ Pontage ou shunt vasculaire d'artères de membre inférieur, autre

39.29.20↔	Pontage ou shunt vasculaire d'artères de membre supérieur	39.56.59↔	Réparation de veines abdominales avec patch de tissu, autre
39.29.30↔	Autre pontage ou shunt vasculaire (périphérique), extra-anatomique, SAP	39.56.60↔	Réparation de vaisseaux du membre inférieur avec patch de tissu, SAP
39.29.31↔	Shunt ou pontage vasculaire sous-clavio-fémoral	39.56.61↔	Réparation d'artères du membre inférieur avec patch de tissu
39.29.32↔	Shunt ou pontage vasculaire axillo-fémoral	39.56.62↔	Réparation de la veine fémorale et de la veine poplitée avec patch de tissu
39.29.33↔	Pontage croisé fémoro-fémoral	39.56.63↔	Réparation d'autres veines profondes du membre inférieur avec patch de tissu
39.29.39↔	Autre pontage ou shunt vasculaire (périphérique), extra-anatomique, autre	39.56.64↔	Réparation de veines superficielles de la cuisse avec patch de tissu
39.29.40↔	Shunt ou pontage vasculaire de veines	39.56.69↔	Réparation de vaisseaux du membre inférieur avec patch de tissu, autre
39.29.80↔	Shunt peropératoire temporaire, SAP	39.56.99↔	Réparation de vaisseau sanguin avec patch de tissu (plastie), autre
39.29.81↔	Shunt peropératoire temporaire, artério-artériel	39.57.00↔	Réparation de vaisseau sanguin avec patch synthétique (plastie), SAP
39.29.82↔	Shunt peropératoire temporaire, artério-veineux	39.57.10↔	Réparation de vaisseaux de la tête et du cou avec patch synthétique, SAP
39.29.89↔	Shunt peropératoire temporaire, autre	39.57.11↔	Réparation de vaisseaux intracrâniens avec patch synthétique
39.29.99↔	Autre pontage ou shunt vasculaire (périphérique), autre	39.57.12↔	Réparation d'artères extracrâniennes de la tête et du cou avec patch synthétique
39.49.30↔	Remplacement de conduit cardiaque	39.57.13↔	Réparation de la veine jugulaire avec patch synthétique
39.50.00↔	Angioplastie ou athérectomie d'autre(s) vaisseau(x) non-coronaire(s), SAP	39.57.19↔	Réparation de vaisseaux de la tête et du cou avec patch synthétique, autre
39.50.10↔	Angioplastie ou athérectomie d'autre(s) vaisseau(x) non-coronaire(s) par ballonnet, SAP	39.57.20↔	Réparation de vaisseaux du membre supérieur avec patch synthétique, SAP
39.50.11↔	Angioplastie ou athérectomie d'autre(s) vaisseau(x) non-coronaire(s) par ballonnet simple	39.57.21↔	Réparation d'artères du membre supérieur avec patch synthétique
39.50.12↔	Angioplastie ou athérectomie d'autre(s) vaisseau(x) non-coronaire(s) par ballonnet à lames	39.57.22↔	Réparation de la veine sous-clavière, de la veine axillaire et de la veine brachio-céphalique avec patch synthétique
39.50.13↔	Angioplastie ou athérectomie d'autre(s) vaisseau(x) non-coronaire(s) par ballonnet de cryoplastie	39.57.23↔	Réparation d'autres veines profondes du membre supérieur avec patch synthétique
39.50.14↔	Angioplastie ou athérectomie d'autre(s) vaisseau(x) non-coronaire(s) par ballonnet à élution médicamenteuse	39.57.29↔	Réparation de vaisseaux du membre supérieur avec patch synthétique, autre
39.50.19↔	Angioplastie ou athérectomie d'autre(s) vaisseau(x) non-coronaire(s) par autre ballonnet	39.57.30↔	Réparation de vaisseaux thoraciques avec patch synthétique, SAP
39.50.20↔	Angioplastie par laser à lame d'autre(s) vaisseau(x) non-coronaire(s)	39.57.31↔	Réparation de l'aorte thoracique avec patch synthétique
39.50.21↔	Angioplastie, thrombectomie d'autre(s) vaisseau(x) non-coronaire(s)	39.57.32↔	Réparation de la veine pulmonaire avec patch synthétique
39.50.99↔	Angioplastie ou athérectomie d'autre(s) vaisseau(x) non-coronaire(s), autre	39.57.33↔	Réparation de la veine cave supérieure avec patch synthétique
39.55↔	Réimplantation de vaisseau rénal aberrant	39.57.39↔	Réparation de vaisseaux thoraciques avec patch synthétique, autre
39.56.00↔	Réparation de vaisseau sanguin, avec patch de tissu (plastie), SAP	39.57.40↔	Réparation d'artères abdominales avec patch synthétique, SAP
39.56.10↔	Réparation de vaisseaux de la tête et du cou avec patch de tissu, SAP	39.57.41↔	Réparation de l'aorte abdominale avec patch synthétique
39.56.11↔	Réparation de vaisseaux intracrâniens avec patch de tissu	39.57.42↔	Réparation du tronc coeliaque avec patch synthétique
39.56.12↔	Réparation de la veine jugulaire avec patch de tissu	39.57.43↔	Réparation de l'artère gastrique avec patch synthétique
39.56.19↔	Réparation de vaisseaux de la tête et du cou avec patch de tissu, autre	39.57.44↔	Réparation de l'artère hépatique avec patch synthétique
39.56.20↔	Réparation de vaisseaux du membre supérieur avec patch de tissu, SAP	39.57.45↔	Réparation de l'artère splénique avec patch synthétique
39.56.21↔	Réparation d'artères du membre supérieur avec patch de tissu	39.57.46↔	Réparation de l'artère rénale avec patch synthétique
39.56.22↔	Réparation de la veine sous-clavière, de la veine axillaire et de la veine brachio-céphalique avec patch de tissu	39.57.47↔	Réparation de l'artère mésentérique avec patch synthétique
39.56.23↔	Réparation d'autres veines profondes du membre supérieur avec patch de tissu	39.57.48↔	Réparation de l'artère iliaque avec patch synthétique
39.56.29↔	Réparation de vaisseaux du membre supérieur avec patch de tissu, autre	39.57.49↔	Réparation d'artères abdominales avec patch synthétique, autre
39.56.30↔	Réparation de vaisseaux thoraciques avec patch de tissu, SAP	39.57.50↔	Réparation de veines abdominales avec patch synthétique, SAP
39.56.31↔	Réparation de l'aorte thoracique avec patch de tissu	39.57.51↔	Réparation de la veine cave inférieure avec patch synthétique
39.56.32↔	Réparation de la veine pulmonaire avec patch de tissu	39.57.52↔	Réparation de la veine iliaque avec patch synthétique
39.56.33↔	Réparation de la veine cave supérieure avec patch de tissu	39.57.59↔	Réparation de veines abdominales avec patch synthétique, autre
39.56.39↔	Réparation de vaisseaux thoraciques avec patch de tissu, autre	39.57.60↔	Réparation de vaisseaux du membre inférieur avec patch synthétique, SAP
39.56.40↔	Réparation d'artères abdominales avec patch de tissu, SAP	39.57.61↔	Réparation d'artères du membre inférieur avec patch synthétique
39.56.41↔	Réparation de l'aorte abdominale avec patch de tissu	39.57.62↔	Réparation de la veine fémorale et de la veine poplitée avec patch synthétique
39.56.42↔	Réparation du tronc coeliaque avec patch de tissu	39.57.63↔	Réparation d'autres veines profondes du membre inférieur avec patch synthétique
39.56.43↔	Réparation de l'artère gastrique avec patch de tissu	39.57.64↔	Réparation de veines superficielles de la cuisse avec patch synthétique
39.56.44↔	Réparation de l'artère hépatique avec patch de tissu	39.57.69↔	Réparation de vaisseaux du membre inférieur avec patch synthétique, autre
39.56.45↔	Réparation de l'artère splénique avec patch de tissu	39.57.99↔	Réparation de vaisseau sanguin avec patch synthétique (plastie), autre
39.56.46↔	Réparation de l'artère rénale avec patch de tissu	39.58↔	Réparation de vaisseau sanguin, avec patch de type non précisé
39.56.47↔	Réparation de l'artère mésentérique avec patch de tissu		
39.56.48↔	Réparation de l'artère iliaque avec patch de tissu		
39.56.49↔	Réparation d'artères abdominales avec patch de tissu, autre		
39.56.50↔	Réparation de veines abdominales avec patch de tissu, SAP		
39.56.51↔	Réparation de la veine cave inférieure avec patch de tissu		
39.56.52↔	Réparation de la veine iliaque avec patch de tissu		

39.59.10↔	Transposition d'artères, SAP	39.77.50↔	Thrombolyse percutanée sélective de vaisseau(x) intracrânien(s)
39.59.30↔	Autre réparation de vaisseaux de la tête et du cou, SAP	39.77.62↔	Thrombectomie percutanée de vaisseau(x) intracrânien(s) assistée par stent
39.59.31↔	Autre réparation de vaisseaux intracrâniens	39.77.70↔	Extraction endovasculaire percutanée de corps étranger de vaisseau(x) intracrânien(s)
39.59.32↔	Autre réparation d'artère vertébrale extracrânienne	39.8x.00↔	Opération du corps carotidien, du sinus carotidien et d'autres corps vasculaires, SAP
39.59.33↔	Autre réparation d'artères extracrâniennes de la tête et du cou, autre	39.8x.10↔	Exploration du corps carotidien et d'autres corps vasculaires
39.59.34↔	Autre réparation de la veine jugulaire	39.8x.11↔	Excision du corps carotidien et d'autres corps vasculaires
39.59.39↔	Autre réparation de vaisseaux de la tête et du cou, autre	39.8x.20↔	Implantation ou remplacement de générateur d'impulsions pour activation du baroréflexe
39.59.40↔	Autre réparation de vaisseaux de membre supérieur, SAP	39.8x.21↔	Révision sans remplacement de générateur d'impulsions pour activation du baroréflexe
39.59.41↔	Autre réparation d'artères de membre supérieur	39.8x.22↔	Ablation de générateur d'impulsions pour activation du baroréflexe
39.59.42↔	Autre réparation de la veine sous-clavière, de la veine axillaire et de la veine brachio-céphalique	39.8x.30↔	Implantation ou remplacement d'électrode(s) pour activation du baroréflexe
39.59.48↔	Autre réparation d'autres veines profondes du membre supérieur	39.8x.31↔	Révision sans remplacement d'électrode(s) pour activation du baroréflexe
39.59.49↔	Autre réparation de vaisseaux de membre supérieur, autre	39.8x.32↔	Ablation d'électrode(s) pour activation du baroréflexe
39.59.50↔	Autre réparation de vaisseaux thoraciques, SAP	39.8x.99↔	Opération du corps carotidien, du sinus carotidien et d'autres corps vasculaires, autre
39.59.51↔	Autre réparation de l'aorte thoracique	39.99.10↔	Aortopexie
39.59.52↔	Autre réparation de l'artère pulmonaire	39.99.20↔	Opérations d'anomalies vasculaires congénitales, SAP
39.59.53↔	Autre réparation d'artères thoraciques, autre	39.99.22↔	Opérations d'anomalie congénitale de l'artère ou de la veine pulmonaire ou d'une artère sous-clavière droite rétro-œsophagienne (arteria lusoria)
39.59.54↔	Autre réparation de la veine pulmonaire	39.99.23↔	Opérations d'anomalies congénitales de la veine cave
39.59.55↔	Autre réparation de la veine cave supérieure	39.99.24↔	Opération et unifocalisation de vaisseaux collatéraux congénitaux
39.59.59↔	Autre réparation de vaisseaux thoraciques, autre	39.99.30↔	Fermeture par cathéter du canal artériel de Botal, SAP
39.59.60↔	Autre réparation d'artères abdominales, SAP	39.99.31↔	Fermeture par cathéter du canal artériel de Botal, avec coil
39.59.61↔	Autre réparation de l'aorte abdominale	39.99.32↔	Fermeture par cathéter du canal artériel de Botal, avec obturateur d'Amplatz
39.59.62↔	Autre réparation du tronc coeliaque	39.99.38↔	Fermeture par cathéter du canal artériel de Botal, autre
39.59.63↔	Autre réparation de l'artère gastrique	39.99.39↔	Opérations d'autres anomalies vasculaires congénitales
39.59.64↔	Autre réparation de l'artère hépatique	40.11.10↔	Biopsie ouverte (par incision) de ganglion lymphatique médiastinal, para-aortique, iliaque ou pelvien
39.59.65↔	Autre réparation de l'artère splénique	40.11.11↔	Biopsie ouverte (par incision) de ganglion lymphatique cervical, supraclaviculaire, axillaire ou inguinal
39.59.66↔	Autre réparation de l'artère rénale	44.01↔	Vagotomie tronculaire
39.59.67↔	Autre réparation de l'artère mésentérique	77.40.20↔	Biopsie osseuse, site non spécifié, biopsie ouverte
39.59.68↔	Autre réparation de l'artère iliaque	77.40.99↔	Biopsie osseuse, site non spécifié, autre
39.59.69↔	Autre réparation d'artères abdominales, autre	77.41.00↔	Biopsie osseuse, clavicule, omoplate, côtes et sternum, SAP
39.59.70↔	Autre réparation de veines abdominales, SAP	77.41.20↔	Biopsie osseuse, clavicule, omoplate, côtes et sternum, biopsie ouverte
39.59.71↔	Autre réparation de la veine cave inférieure	77.41.99↔	Biopsie osseuse, clavicule, omoplate, côtes et sternum, autre
39.59.72↔	Autre réparation de la veine iliaque	77.42.00↔	Biopsie osseuse, humérus, SAP
39.59.79↔	Autre réparation de veines abdominales, autre	77.42.20↔	Biopsie osseuse, humérus, biopsie ouverte
39.59.80↔	Autre réparation de vaisseaux de membre inférieur, SAP	77.42.99↔	Biopsie osseuse, humérus, autre
39.59.81↔	Autre réparation d'artères de membre inférieur	77.43.00↔	Biopsie osseuse, radius et cubitus, SAP
39.59.82↔	Autre réparation de la veine fémorale	77.43.20↔	Biopsie osseuse, radius et cubitus, biopsie ouverte
39.59.83↔	Autre réparation de la veine poplitée	77.43.99↔	Biopsie osseuse, radius et cubitus, autre
39.59.88↔	Autre réparation d'autres veines profondes du membre inférieur	77.44.00↔	Biopsie osseuse, os du carpe et du métacarpe, SAP
39.59.89↔	Autre réparation de vaisseaux de membre inférieur, autre	77.44.20↔	Biopsie osseuse, os du carpe et du métacarpe, biopsie ouverte
39.59.90↔	Autre réparation de vaisseau, plastie de valves veineuses	77.44.99↔	Biopsie osseuse, os du carpe et du métacarpe, autre
39.75.11↔	Intervention vasculaire transluminale percutanée, autres vaisseaux, thrombectomie à lame rotative	77.45.00↔	Biopsie osseuse, fémur, SAP
39.75.30↔	Augmentation de la perfusion cérébrale par clampage endoaortique partiel à ballonnet	77.45.20↔	Biopsie osseuse, fémur, biopsie ouverte
39.76.00↔	Intervention endovasculaire transluminale percutanée sur vaisseau(x) (extracrânien(s)) précérébral(aux), SAP	77.45.99↔	Biopsie osseuse, fémur, autre
39.76.10↔	Angioplastie percutanée à ballonnet de vaisseau(x) (extracrânien(s)) précérébral(aux)	77.46.00↔	Biopsie osseuse, rotule, SAP
39.76.20↔	Angioplastie percutanée de vaisseau(x) (extracrânien(s)) précérébral(aux), système à lame rotative ou multilames	77.46.20↔	Biopsie osseuse, rotule, biopsie ouverte
39.76.30↔	Angioplastie percutanée au laser de vaisseau(x) (extracrânien(s)) précérébral(aux)	77.46.99↔	Biopsie osseuse, rotule, autre
39.76.40↔	Athérectomie percutanée de vaisseau(x) (extracrânien(s)) précérébral(aux)	77.47.00↔	Biopsie osseuse, tibia et péroné, SAP
39.76.50↔	Thrombolyse percutanée sélective de vaisseaux extracrâniens de la tête et du cou	77.47.20↔	Biopsie osseuse, tibia et péroné, biopsie ouverte
39.76.60↔	Thrombectomie percutanée de vaisseau(x) (extracrânien(s)) précérébral(aux), SAP	77.47.99↔	Biopsie osseuse, tibia et péroné, autre
39.76.61↔	Thrombectomie percutanée à lame rotative de vaisseau(x) (extracrânien(s)) précérébral(aux)	77.48.00↔	Biopsie osseuse, os du tarse et du métatarse, SAP
39.76.62↔	Thrombectomie percutanée de vaisseau(x) extracrânien(s) assistée par stent	77.48.20↔	Biopsie osseuse, os du tarse et du métatarse, biopsie ouverte
39.76.69↔	Thrombectomie percutanée de vaisseau(x) (extracrânien(s)) précérébral(aux), autre	77.48.99↔	Biopsie osseuse, os du tarse et du métatarse, autre
39.76.70↔	Extraction endovasculaire percutanée de corps étranger de vaisseaux extracrâniens de la tête et du cou	77.49.00↔	Biopsie osseuse, autre site spécifié, sauf os de la face, SAP
39.76.99↔	Intervention endovasculaire transluminale percutanée sur vaisseau(x) (extracrânien(s)) précérébral(aux), autre		

77.49.21↔	Biopsie osseuse, autre site spécifié, sauf os de la face, biopsie osseuse de la colonne vertébrale, biopsie ouverte	80.87.99↔	Autre excision ou destruction locale de lésion articulaire, cheville, autre
77.49.41↔	Biopsie osseuse, autre site spécifié, sauf os de la face, biopsie osseuse de phalanges du pied, biopsie ouverte	80.88.00↔	Autre excision ou destruction locale de lésion articulaire, pied et orteil, SAP
77.49.91↔	Biopsie osseuse, autre site spécifié, sauf os de la face, biopsie ouverte	80.88.10↔	Excision ou destruction locale de lésion articulaire de pied et d'orteil sous arthroscopie
77.49.99↔	Biopsie osseuse, autre site spécifié, sauf os de la face, autre	80.88.20↔	Débridement de l'articulation métatarso-phalangienne
77.61.11↔	Excision locale de lésion ou de tissu osseux, côte	80.88.21↔	Excision de kyste de l'articulation métatarso-phalangienne
77.61.12↔	Excision locale de lésion ou de tissu osseux, sternum	80.88.29↔	Autre excision ou destruction locale de lésion de l'articulation métatarso-phalangienne
77.81.11↔	Autre ostectomie partielle, côte	80.88.30↔	Débridement d'articulation d'orteil
77.81.12↔	Autre ostectomie partielle, sternum	80.88.40↔	Autre débridement d'autre articulation de pied
79.24↔	Réduction ouverte de fracture sans fixation interne, phalange de la main	80.88.50↔	Excision de kyste d'autre articulation de pied et d'orteil
80.81.00↔	Autre excision ou destruction locale de lésion articulaire, ceinture scapulaire et épaule, SAP	80.88.59↔	Autre excision ou destruction locale de lésion d'autre articulation de pied et d'orteil
80.81.10↔	Débridement de l'articulation glénohumérale	80.88.99↔	Autre excision ou destruction locale de lésion articulaire, pied et orteil, autre
80.81.11↔	Excision de kyste de l'articulation glénohumérale	80.89.00↔	Autre excision ou destruction locale de lésion articulaire, autre site spécifié, SAP
80.81.19↔	Autre excision ou destruction locale de lésion de l'articulation glénohumérale	80.89.20↔	Excision ou destruction locale de lésion de l'articulation sacro-iliaque sous arthroscopie
80.81.20↔	Débridement de l'articulation acromio-claviculaire	80.89.21↔	Débridement de l'articulation sacro-iliaque
80.81.21↔	Excision de kyste de l'articulation acromio-claviculaire	80.89.22↔	Excision de kyste de l'articulation sacro-iliaque
80.81.29↔	Autre excision ou destruction locale de lésion de l'articulation acromio-claviculaire	80.89.29↔	Autre excision ou destruction locale de lésion de l'articulation sacro-iliaque
80.81.99↔	Autre excision ou destruction locale de lésion articulaire, ceinture scapulaire et épaule, autre	80.91.10↔	Excision arthroscopique, articulation glénohumérale
80.82.00↔	Autre excision ou destruction locale de lésion articulaire, coude, SAP	80.91.11↔	Autre excision, articulation glénohumérale
80.82.10↔	Excision ou destruction locale de lésion articulaire du coude sous arthroscopie	80.91.20↔	Excision arthroscopique, articulation acromio-claviculaire
80.82.11↔	Débridement de l'articulation du coude	80.91.21↔	Autre excision, articulation acromio-claviculaire
80.82.12↔	Excision de kyste de l'articulation du coude	80.92.10↔	Excision arthroscopique, coude
80.82.99↔	Autre excision ou destruction locale de lésion articulaire, coude, autre	80.92.11↔	Prélèvement de greffon cartilagineux du coude
80.83.00↔	Autre excision ou destruction locale de lésion articulaire, poignet, SAP	80.93.11↔	Prélèvement de greffon cartilagineux du poignet
80.83.10↔	Excision ou destruction locale de lésion articulaire du poignet sous arthroscopie	80.93.12↔	Résection du ligament triangulaire du carpe
80.83.11↔	Débridement de l'articulation du poignet	80.95.10↔	Excision arthroscopique, hanche
80.83.12↔	Excision de kyste de l'articulation du poignet	80.95.11↔	Prélèvement de greffon cartilagineux de la hanche
80.83.99↔	Autre excision ou destruction locale de lésion articulaire, poignet, autre	80.95.99↔	Autre excision articulaire, hanche, autre
80.85.00↔	Autre excision ou destruction locale de lésion articulaire, hanche, SAP	80.96.10↔	Excision arthroscopique, genou
80.85.10↔	Excision ou destruction locale de lésion articulaire de la hanche sous arthroscopie	80.96.20↔	Prélèvement arthroscopique de greffon cartilagineux du genou
80.85.11↔	Débridement de l'articulation coxo-fémorale	80.96.21↔	Prélèvement chirurgical ouvert de greffon cartilagineux du genou
80.85.12↔	Excision de kyste de l'articulation coxo-fémorale	80.97.00↔	Autre excision articulaire, cheville, SAP
80.85.99↔	Autre excision ou destruction locale de lésion articulaire, hanche, autre	80.97.10↔	Excision arthroscopique, articulation talo-crurale
80.86.00↔	Autre excision ou destruction locale de lésion articulaire, genou, SAP	80.97.11↔	Autre excision, articulation talo-crurale
80.86.10↔	Excision ou destruction locale de lésion articulaire du genou sous arthroscopie	80.97.20↔	Excision arthroscopique, articulation sous-talaire
80.86.11↔	Débridement de l'articulation du genou	80.97.21↔	Autre excision, articulation sous-talaire
80.86.12↔	Excision de kyste de l'articulation du genou	80.97.30↔	Prélèvement de greffon cartilagineux de la cheville
80.86.13↔	Excision de kyste méniscal de l'articulation du genou	80.97.99↔	Autre excision articulaire, cheville, autre
80.86.99↔	Autre excision ou destruction locale de lésion articulaire, genou, autre	80.98.00↔	Autre excision articulaire, pied et orteil, SAP
80.87.00↔	Autre excision ou destruction locale de lésion articulaire, cheville, SAP	80.98.10↔	Excision arthroscopique, pied et orteil
80.87.10↔	Excision ou destruction locale de lésion de l'articulation talo-crurale sous arthroscopie	80.98.11↔	Autre excision, articulation métatarso-phalangienne
80.87.11↔	Débridement de l'articulation talo-crurale	80.98.12↔	Autre excision, autres articulations du pied
80.87.12↔	Excision de kyste de l'articulation talo-crurale	80.98.13↔	Autre excision, articulation d'orteil
80.87.19↔	Autre excision ou destruction locale de lésion de l'articulation talo-crurale	80.98.99↔	Autre excision articulaire, pied et orteil, autre
80.87.20↔	Excision ou destruction locale de lésion articulaire de l'articulation sous-talaire sous arthroscopie	80.99.10↔	Excision arthroscopique, articulation sternoclaviculaire
80.87.21↔	Débridement de l'articulation sous-talaire	80.99.11↔	Autre excision, articulation sternoclaviculaire
80.87.22↔	Excision de kyste de l'articulation sous-talaire	80.99.20↔	Excision arthroscopique, articulation sacro-iliaque
80.87.29↔	Autre excision ou destruction locale de lésion de l'articulation sous-talaire	80.99.21↔	Autre excision, articulation sacro-iliaque
		80.99.30↔	Excision arthroscopique, symphyse
		80.99.31↔	Autre excision, symphyse
		81.25.09↔	Arthrodèse radio-carpienne, autre
		81.25.11↔	Arthrodèse radio-carpienne, complète
		81.25.21↔	Arthrodèse radio-carpienne, partielle
		81.44.10↔	Stabilisation de la rotule, incision du rétinacle latéral
		81.44.11↔	Stabilisation de la rotule, incision du rétinacle latéral, avec ligamentoplastie
		81.44.12↔	Stabilisation de la rotule, transfert de l'insertion d'un tendon rotulien
		81.44.13↔	Stabilisation de la rotule, transfert de l'insertion d'un tendon rotulien avec implantation d'un greffon osseux
		81.44.14↔	Stabilisation de la rotule par plastie du MPFL (Medial Patello-Femoral Ligament)
		81.44.99↔	Stabilisation de la rotule, autre

81.45.10↔	Réparation du ligament croisé antérieur avec tendon rotulien autogène sous arthroscopie	82.58↔	Autre transfert ou lambeau musculaire de la main
81.45.11↔	Réparation du ligament croisé postérieur avec tendon rotulien autogène sous arthroscopie	82.59↔	Autre transposition de muscle de la main
81.45.12↔	Réparation du ligament croisé antérieur avec tendon semi-tendineux et/ou gracilis sous arthroscopie	82.61↔	Pollicisation (avec transfert de nerfs et de vaisseaux)
81.45.13↔	Réparation du ligament croisé postérieur avec tendon semi-tendineux et/ou gracilis sous arthroscopie	82.69↔	Reconstruction du pouce, autre
81.45.14↔	Réparation du ligament croisé antérieur avec remplacement alloplastique et renforcement alloplastique du ligament, par arthroscopie	82.71↔	Reconstruction de poulie de tendon
81.45.19↔	Autre réparation des ligaments croisés sous arthroscopie	82.72.00↔	Opération plastique de la main avec greffe de muscle ou de fascia, SAP
81.45.20↔	Réparation chirurgicale ouverte du ligament croisé antérieur avec tendon rotulien autogène	82.72.10↔	Opération plastique avec greffe de muscle ou de fascia, un doigt
81.45.21↔	Réparation chirurgicale ouverte du ligament croisé postérieur avec tendon rotulien autogène	82.72.11↔	Opération plastique avec greffe de muscle ou de fascia, autres parties de la main
81.45.22↔	Réparation chirurgicale ouverte du ligament croisé antérieur avec tendon semi-tendineux et/ou gracilis	82.72.99↔	Opération plastique de la main avec greffe de muscle ou de fascia, autre
81.45.23↔	Réparation chirurgicale ouverte du ligament croisé postérieur avec tendon semi-tendineux et/ou gracilis	82.79↔	Opération plastique de main avec autre greffe ou implant
81.45.24↔	Réparation du ligament croisé antérieur avec remplacement alloplastique et renforcement alloplastique du ligament, par chirurgie ouverte	82.81↔	Transfert de doigt, sauf le pouce
81.45.29↔	Autre réparation chirurgicale ouverte des ligaments croisés	82.82↔	Réparation de main en pince de homard
81.45.99↔	Autre réparation des ligaments croisés, autre	82.83↔	Réparation de macrodactylie
81.71.00↔	Arthroplastie métacarpo-phalangienne et interphalangienne avec implant, SAP	82.85↔	Autre ténodèse de la main
81.71.10↔	Implantation d'une autre endoprothèse d'articulation de doigt	82.86.00↔	Autre ténoplastie de la main, SAP
81.71.99↔	Arthroplastie métacarpophalangienne et interphalangienne avec implant, autre	82.86.10↔	Ténoplastie, transfert de tendons fléchisseurs de la main
81.72↔	Arthroplastie métacarpo-phalangienne et interphalangienne, sans implant	82.86.11↔	Constitution de matériel de greffe pour tendons de la main
81.74.00↔	Arthroplastie carpo-carpienne et carpo-métacarpienne avec implant, SAP	82.86.12↔	Révision sans remplacement de greffe de tendon de la main
81.74.10↔	Implantation d'endoprothèse d'articulation trapézo-métacarpienne du pouce	82.86.13↔	Remplacement d'implant tendineux de la main
81.74.99↔	Arthroplastie carpo-carpienne et carpo-métacarpienne avec implant, autre	82.86.99↔	Autre ténoplastie de la main, autre
81.93.00↔	Suture de capsule ou de ligament du membre supérieur, SAP	82.89.10↔	Plastie de gaine tendineuse de la main
81.93.10↔	Suture de l'appareil ligamentaire de la clavicule	82.89.11↔	Refixation osseuse de ligaments, carpe / métacarpe
81.93.20↔	Suture du ligament annulaire radio-cubital	82.89.12↔	Refixation osseuse d'autres ligaments de la main
81.93.21↔	Suture de l'appareil ligamentaire radio-cubital distal	82.89.13↔	Distraction des parties molles pour couverture d'articulation lors d'anomalies congénitales de la main
81.93.30↔	Suture de capsule ou de ligament, carpe et métacarpe	82.89.14↔	Radialisation lors d'anomalies congénitales de la main
81.93.99↔	Suture de capsule ou de ligament du membre supérieur, autre	82.89.15↔	Réssection de resserrments avec reconstruction plastique lors d'anomalies congénitales de la main
82.12↔	Fasciotomie de la main	82.89.16↔	Transfert d'orteil à doigt
82.32↔	Excision de tendon de la main pour greffe	83.43.10↔	Prélèvement de lambeau myocutané pour greffe
82.34↔	Excision de muscle ou de fascia de la main pour greffe (transfert)	83.43.11↔	Prélèvement de lambeau ostéomyocutané ou ostéofasciocutané pour greffe
82.35.00↔	Autre fasciectomie de la main, SAP	83.43.12↔	Prélèvement d'autre lambeau microvascularisé et anastomosé de muscle ou de fascia pour greffe
82.35.10↔	Fasciectomie du creux palmaire	83.43.99↔	Excision (prélèvement) de muscle ou de fascia pour greffe, autre
82.35.11↔	Fasciectomie de main et de doigt avec neurolyse	83.71.10↔	Avancement de tendon, tête et cou
82.35.12↔	Fasciectomie de main et de doigt avec neurolyse et artériolyse	83.71.11↔	Avancement de tendon, épaule et aisselle
82.35.13↔	Fasciectomie de main et de doigt avec arthrolyse	83.71.12↔	Avancement de tendon, bras et coude
82.35.99↔	Autre fasciectomie de la main, autre	83.71.13↔	Avancement de tendon, avant-bras
82.39.00↔	Autre excision de tissu mou de la main, SAP	83.71.14↔	Avancement de tendon, paroi thoracique, abdomen et dos
82.39.10↔	Autre excision de tissu mou de la main, excision de gaines tendineuses de la main	83.71.15↔	Avancement de tendon, région inguino-génitale et fesses
82.39.99↔	Autre excision de tissu mou de la main, autre	83.71.16↔	Avancement de tendon, membre inférieur
82.46.00↔	Suture de muscle ou de fascia de la main, SAP	83.71.19↔	Avancement de tendon, autre site
82.46.10↔	Suture de fascia de la main	83.71.99↔	Avancement de tendon, autre
82.46.20↔	Suture de muscle de la main	83.75.10↔	Transfert ou transplantation de tendon, tête et cou
82.46.99↔	Suture de muscle ou de fascia de la main, autre	83.75.11↔	Transfert ou transplantation de tendon, épaule et aisselle
82.51↔	Avancement de tendon de la main	83.75.12↔	Transfert ou transplantation de tendon, bras et coude
82.52↔	Recul de tendon de la main	83.75.13↔	Transfert ou transplantation de tendon, avant-bras
82.53↔	Réinsertion de tendon de la main	83.75.14↔	Transfert ou transplantation de tendon, paroi thoracique, abdomen et dos
82.54↔	Réinsertion de muscle de la main	83.75.15↔	Transfert ou transplantation de tendon, région inguino-génitale et fesses
82.55↔	Autre changement de longueur de muscle ou tendon de main	83.75.16↔	Transfert ou transplantation de tendon, membre inférieur
82.56↔	Autre transfert ou greffe de tendon de la main	83.75.19↔	Transfert ou transplantation de tendon, autre site
82.57.00↔	Autre transfert d'autre tendon de la main, SAP	83.75.99↔	Transfert ou transplantation de tendon, autre
82.57.10↔	Autre transfert d'autre tendon de la main, transfert de tendon fléchisseur de la main	83.76.10↔	Autre transposition de tendon, tête et cou
82.57.99↔	Autre transfert d'autre tendon de la main, autre	83.76.11↔	Autre transposition de tendon, épaule et aisselle
		83.76.12↔	Autre transposition de tendon, bras et coude
		83.76.13↔	Autre transposition de tendon, avant-bras
		83.76.14↔	Autre transposition de tendon, paroi thoracique et dos
		83.76.15↔	Autre transposition de tendon, région inguino-génitale et fesses
		83.76.16↔	Autre transposition de tendon, membre inférieur
		83.76.19↔	Autre transposition de tendon, autre site
		83.76.99↔	Autre transposition de tendon, autre
		83.79↔	Autre transposition de muscle
		83.81.10↔	Greffe de tendon, tête et cou
		83.81.11↔	Greffe de tendon, épaule et aisselle
		83.81.12↔	Greffe de tendon, bras et coude

83.81.13↔	Grefe de tendon, avant-bras	86.41.16↔	Excision radicale et étendue de lésion ou de tissu cutané et sous-cutané, sans fermeture primaire de la plaie, à la main
83.81.14↔	Grefe de tendon, paroi thoracique, abdomen et dos	86.41.17↔	Excision radicale et étendue de lésion ou de tissu cutané et sous-cutané, sans fermeture primaire de la plaie, à la paroi thoracique et au dos
83.81.15↔	Grefe de tendon, région inguino-génitale et fesses	86.41.18↔	Excision radicale et étendue de lésion ou de tissu cutané et sous-cutané, sans fermeture primaire de la plaie, à l'abdomen et à l'aîne
83.81.16↔	Grefe de tendon, membre inférieur	86.41.1a↔	Excision radicale et étendue de lésion ou de tissu cutané et sous-cutané, sans fermeture primaire de la plaie, aux fesses
83.81.19↔	Grefe de tendon, autre site	86.41.1b↔	Excision radicale et étendue de lésion ou de tissu cutané et sous-cutané, sans fermeture primaire de la plaie, à la cuisse et au genou
83.81.99↔	Grefe de tendon, autre	86.41.1c↔	Excision radicale et étendue de lésion ou de tissu cutané et sous-cutané, sans fermeture primaire de la plaie, à la jambe
83.82.10↔	Grefe de fascia, tête et cou	86.41.1d↔	Excision radicale et étendue de lésion ou de tissu cutané et sous-cutané, sans fermeture primaire de la plaie, au pied
83.82.11↔	Grefe de fascia, épaule et aisselle	86.42.11↔	Excision radicale et étendue de lésion ou de tissu cutané et sous-cutané, avec fermeture primaire de la plaie, à la tête
83.82.12↔	Grefe de fascia, bras et coude	86.42.12↔	Excision radicale et étendue de lésion ou de tissu cutané et sous-cutané, avec fermeture primaire de la plaie, au cou
83.82.13↔	Grefe de fascia, avant-bras	86.42.13↔	Excision radicale et étendue de lésion ou de tissu cutané et sous-cutané, avec fermeture primaire de la plaie, à l'épaule et aisselle
83.82.14↔	Grefe de fascia, paroi thoracique, abdomen et dos	86.42.14↔	Excision radicale et étendue de lésion ou de tissu cutané et sous-cutané, avec fermeture primaire de la plaie, au bras et au coude
83.82.15↔	Grefe de fascia, région inguino-génitale et fesses	86.42.15↔	Excision radicale et étendue de lésion ou de tissu cutané et sous-cutané, avec fermeture primaire de la plaie, à l'avant-bras
83.82.16↔	Grefe de fascia, membre inférieur	86.42.16↔	Excision radicale et étendue de lésion ou de tissu cutané et sous-cutané, avec fermeture primaire de la plaie, à la main
83.82.19↔	Grefe de fascia, autre site	86.42.17↔	Excision radicale et étendue de lésion ou de tissu cutané et sous-cutané, avec fermeture primaire de la plaie, à la paroi thoracique et au dos
83.82.20↔	Grefe de lambeau musculaire ou fascial local, tête et cou	86.42.18↔	Excision radicale et étendue de lésion ou de tissu cutané et sous-cutané, avec fermeture primaire de la plaie, à l'abdomen et à l'aîne
83.82.21↔	Grefe de lambeau musculaire ou fascial local, épaule et aisselle	86.42.1a↔	Excision radicale et étendue de lésion ou de tissu cutané et sous-cutané, avec fermeture primaire de la plaie, aux fesses
83.82.22↔	Grefe de lambeau musculaire ou fascial local, bras et coude	86.42.1b↔	Excision radicale et étendue de lésion ou de tissu cutané et sous-cutané, avec fermeture primaire de la plaie, à la cuisse et au genou
83.82.23↔	Grefe de lambeau musculaire ou fascial local, avant-bras	86.42.1c↔	Excision radicale et étendue de lésion ou de tissu cutané et sous-cutané, avec fermeture primaire de la plaie, à la jambe
83.82.24↔	Grefe de lambeau musculaire ou fascial local, paroi thoracique, abdomen et dos	86.42.1d↔	Excision radicale et étendue de lésion ou de tissu cutané et sous-cutané, avec fermeture primaire de la plaie, au pied
83.82.25↔	Grefe de lambeau musculaire ou fascial local, région inguino-génitale et fesses	86.43.11↔	Excision radicale et étendue de lésion ou de tissu cutané et sous-cutané, avec recouvrement plastique, à la tête
83.82.26↔	Grefe de lambeau musculaire ou fascial local, membre inférieur	86.43.12↔	Excision radicale et étendue de lésion ou de tissu cutané et sous-cutané, avec recouvrement plastique, au cou
83.82.29↔	Grefe de lambeau musculaire ou fascial local, autre site	86.43.13↔	Excision radicale et étendue de lésion ou de tissu cutané et sous-cutané, avec recouvrement plastique, à l'épaule et aisselle
83.82.30↔	Grefe de lambeau ostéomyocutané ou ostéofasciocutané, tête et cou	86.43.14↔	Excision radicale et étendue de lésion ou de tissu cutané et sous-cutané, avec recouvrement plastique, au bras et au coude
83.82.31↔	Grefe de lambeau ostéomyocutané ou ostéofasciocutané, épaule et aisselle	86.43.15↔	Excision radicale et étendue de lésion ou de tissu cutané et sous-cutané, avec recouvrement plastique, à l'avant-bras
83.82.32↔	Grefe de lambeau ostéomyocutané ou ostéofasciocutané, bras et coude	86.43.16↔	Excision radicale et étendue de lésion ou de tissu cutané et sous-cutané, avec recouvrement plastique, à la main
83.82.33↔	Grefe de lambeau ostéomyocutané ou ostéofasciocutané, avant-bras	86.43.17↔	Excision radicale et étendue de lésion ou de tissu cutané et sous-cutané, avec recouvrement plastique, à la paroi thoracique et au dos
83.82.34↔	Grefe de lambeau ostéomyocutané ou ostéofasciocutané, paroi thoracique, abdomen et dos	86.43.18↔	Excision radicale et étendue de lésion ou de tissu cutané et sous-cutané, avec recouvrement plastique, à l'abdomen et à l'aîne
83.82.35↔	Grefe de lambeau ostéomyocutané ou ostéofasciocutané, région inguino-génitale et fesses	86.43.1a↔	Excision radicale et étendue de lésion ou de tissu cutané et sous-cutané, avec recouvrement plastique, aux fesses
83.82.36↔	Grefe de lambeau ostéomyocutané ou ostéofasciocutané, membre inférieur	86.43.1b↔	Excision radicale et étendue de lésion ou de tissu cutané et sous-cutané, avec recouvrement plastique, à la cuisse/au genou
83.82.39↔	Grefe de lambeau ostéomyocutané ou ostéofasciocutané, autre site	86.43.1c↔	Excision radicale et étendue de lésion ou de tissu cutané et sous-cutané, avec recouvrement plastique, à la jambe
83.82.40↔	Grefe d'autre lambeau microvascularisé et anastomosé de muscle ou de fascia, tête et cou	86.43.1d↔	Excision radicale et étendue de lésion ou de tissu cutané et sous-cutané, avec recouvrement plastique, au pied
83.82.41↔	Grefe d'autre lambeau microvascularisé et anastomosé de muscle ou de fascia, épaule et aisselle	86.6a.11↔	Grefe autologue de peau totale, non étendue, à la tête
83.82.42↔	Grefe d'autre lambeau microvascularisé et anastomosé de muscle ou de fascia, bras et coude	86.6a.12↔	Grefe autologue de peau totale, non étendue, au cou
83.82.43↔	Grefe d'autre lambeau microvascularisé et anastomosé de muscle ou de fascia, avant-bras		
83.82.44↔	Grefe d'autre lambeau microvascularisé et anastomosé de muscle ou de fascia, paroi thoracique, abdomen et dos		
83.82.45↔	Grefe d'autre lambeau microvascularisé et anastomosé de muscle ou de fascia, région inguino-génitale et fesses		
83.82.46↔	Grefe d'autre lambeau microvascularisé et anastomosé de muscle ou de fascia, membre inférieur		
83.82.47↔	Grefe d'autre lambeau microvascularisé et anastomosé de muscle ou de fascia, autre site		
83.82.99↔	Grefe de muscle ou de fascia, autre		
83.92↔	Insertion ou remplacement de stimulateur de muscle squelettique		
86.41.11↔	Excision radicale et étendue de lésion ou de tissu cutané et sous-cutané, sans fermeture primaire de la plaie, à la tête		
86.41.12↔	Excision radicale et étendue de lésion ou de tissu cutané et sous-cutané, sans fermeture primaire de la plaie, au cou		
86.41.13↔	Excision radicale et étendue de lésion ou de tissu cutané et sous-cutané, sans fermeture primaire de la plaie, à l'épaule et aisselle		
86.41.14↔	Excision radicale et étendue de lésion ou de tissu cutané et sous-cutané, sans fermeture primaire de la plaie, au bras et au coude		
86.41.15↔	Excision radicale et étendue de lésion ou de tissu cutané et sous-cutané, sans fermeture primaire de la plaie, à l'avant-bras		

86.6a.13↔	Grefe autologue de peau totale, non étendue, à l'épaule et à l'aisselle	86.7a.b6↔	Plastie en Z, étendue, à la main
86.6a.14↔	Grefe autologue de peau totale, non étendue, au bras et au coude	86.7a.d6↔	Plastie en W, étendue, à la main
86.6a.15↔	Grefe autologue de peau totale, non étendue, à l'avant-bras	86.7b.11↔	Plastie régionale à lambeau pédiculé, à la tête
86.6a.16↔	Grefe autologue de peau totale, non étendue, à la main	86.7b.12↔	Plastie régionale à lambeau pédiculé, au cou
86.6a.17↔	Grefe autologue de peau totale, non étendue, à la paroi thoracique et au dos	86.7b.13↔	Plastie régionale à lambeau pédiculé, à l'épaule et à l'aisselle
86.6a.18↔	Grefe autologue de peau totale, non étendue, à l'abdomen et à l'aîne	86.7b.14↔	Plastie régionale à lambeau pédiculé, au bras et au coude
86.6a.1a↔	Grefe autologue de peau totale, non étendue, aux fesses	86.7b.15↔	Plastie régionale à lambeau pédiculé, à l'avant-bras
86.6a.1b↔	Grefe autologue de peau totale, non étendue, à la cuisse et au genou	86.7b.16↔	Plastie régionale à lambeau pédiculé, à la main
86.6a.1c↔	Grefe autologue de peau totale, non étendue, à la jambe	86.7b.17↔	Plastie régionale à lambeau pédiculé, à la paroi thoracique et au dos
86.6a.1d↔	Grefe autologue de peau totale, non étendue, au pied	86.7b.18↔	Plastie régionale à lambeau pédiculé, à l'abdomen et à l'aîne
86.6a.21↔	Grefe autologue de peau totale, étendue, à la tête	86.7b.1a↔	Plastie régionale à lambeau pédiculé, aux fesses
86.6a.22↔	Grefe autologue de peau totale, étendue, au cou	86.7b.1b↔	Plastie régionale à lambeau pédiculé, à la cuisse et au genou
86.6a.23↔	Grefe autologue de peau totale, étendue, à l'épaule et à l'aisselle	86.7b.1c↔	Plastie régionale à lambeau pédiculé, à la jambe
86.6a.24↔	Grefe autologue de peau totale, étendue, au bras et au coude	86.7b.1d↔	Plastie régionale à lambeau pédiculé, au pied
86.6a.25↔	Grefe autologue de peau totale, étendue, à l'avant-bras	86.7c.11↔	Plastie à lambeau pédiculé à distance, à la tête
86.6a.26↔	Grefe autologue de peau totale, étendue, à la main	86.7c.12↔	Plastie à lambeau pédiculé à distance, au cou
86.6a.27↔	Grefe autologue de peau totale, étendue, à la paroi thoracique et au dos	86.7c.13↔	Plastie à lambeau pédiculé à distance, à l'épaule et à l'aisselle
86.6a.28↔	Grefe autologue de peau totale, étendue, à l'abdomen et à l'aîne	86.7c.14↔	Plastie à lambeau pédiculé à distance, au bras et au coude
86.6a.2a↔	Grefe autologue de peau totale, étendue, aux fesses	86.7c.15↔	Plastie à lambeau pédiculé à distance, à l'avant-bras
86.6a.2b↔	Grefe autologue de peau totale, étendue, à la cuisse et au genou	86.7c.16↔	Plastie à lambeau pédiculé à distance, à la main
86.6a.2c↔	Grefe autologue de peau totale, étendue, à la jambe	86.7c.17↔	Plastie à lambeau pédiculé à distance, à la paroi thoracique et au dos
86.6a.2d↔	Grefe autologue de peau totale, étendue, au pied	86.7c.18↔	Plastie à lambeau pédiculé à distance, à l'abdomen et à l'aîne
86.6b.16↔	Grefe autologue de peau d'épaisseur partielle, non étendue, à la main	86.7c.1a↔	Plastie à lambeau pédiculé à distance, aux fesses
86.6b.26↔	Grefe autologue de peau d'épaisseur partielle, étendue, à la main	86.7c.1b↔	Plastie à lambeau pédiculé à distance, à la cuisse et au genou
86.7a.21↔	Plastie d'avancement, étendue, à la tête	86.7c.1c↔	Plastie à lambeau pédiculé à distance, à la jambe
86.7a.26↔	Plastie d'avancement, étendue, à la main	86.7c.1d↔	Plastie à lambeau pédiculé à distance, au pied
86.7a.2d↔	Plastie d'avancement, étendue, au pied	86.7d.11↔	Plastie à lambeau libre microvascularisé et anastomosé, à la tête
86.7a.2e↔	Plastie d'avancement, étendue, autre site	86.7d.12↔	Plastie à lambeau libre microvascularisé et anastomosé, au cou
86.7a.31↔	Plastie de glissement-rotation, non étendue, à la tête	86.7d.13↔	Plastie à lambeau libre microvascularisé et anastomosé, à l'épaule et à l'aisselle
86.7a.36↔	Plastie de glissement-rotation, non étendue, à la main	86.7d.14↔	Plastie à lambeau libre microvascularisé et anastomosé, au bras et au coude
86.7a.3d↔	Plastie de glissement-rotation, non étendue, au pied	86.7d.15↔	Plastie à lambeau libre microvascularisé et anastomosé, à l'avant-bras
86.7a.3e↔	Plastie de glissement-rotation, non étendue, autre site	86.7d.16↔	Plastie à lambeau libre microvascularisé et anastomosé, à la main
86.7a.41↔	Plastie de glissement-rotation, étendue, à la tête	86.7d.17↔	Plastie à lambeau libre microvascularisé et anastomosé, à la paroi thoracique et au dos
86.7a.46↔	Plastie de glissement-rotation, étendue, à la main	86.7d.18↔	Plastie à lambeau libre microvascularisé et anastomosé, à l'abdomen et à l'aîne
86.7a.4d↔	Plastie de glissement-rotation, étendue, au pied	86.7d.1a↔	Plastie à lambeau libre microvascularisé et anastomosé, aux fesses
86.7a.4e↔	Plastie de glissement-rotation, étendue, autre site	86.7d.1b↔	Plastie à lambeau libre microvascularisé et anastomosé, à la cuisse et au genou
86.7a.51↔	Plastie de transposition (VY), non étendue, à la tête	86.7d.1c↔	Plastie à lambeau libre microvascularisé et anastomosé, à la jambe
86.7a.56↔	Plastie de transposition (VY), non étendue, à la main	86.7d.1d↔	Plastie à lambeau libre microvascularisé et anastomosé, au pied
86.7a.5d↔	Plastie de transposition (VY), non étendue, au pied	86.7e.21↔	Révision de plastie régionale à lambeau pédiculé, à la tête
86.7a.5e↔	Plastie de transposition (VY), non étendue, autre site	86.7e.26↔	Révision de plastie régionale à lambeau pédiculé, à la main
86.7a.61↔	Plastie de transposition (VY), étendue, à la tête	86.7e.2d↔	Révision de plastie régionale à lambeau pédiculé, au pied
86.7a.66↔	Plastie de transposition (VY), étendue, à la main	86.7e.2e↔	Révision de plastie régionale à lambeau pédiculé, autre site
86.7a.6d↔	Plastie de transposition (VY), étendue, au pied	86.7e.31↔	Révision de plastie de lambeau pédiculé à distance, à la tête
86.7a.6e↔	Plastie de transposition (VY), étendue, autre site	86.7e.36↔	Révision de plastie de lambeau pédiculé à distance, à la main
86.7a.71↔	Plastie de lambeau insulaire, non étendue, à la tête	86.7e.3d↔	Révision de plastie de lambeau pédiculé à distance, au pied
86.7a.76↔	Plastie de lambeau insulaire, non étendue, à la main	86.7e.3e↔	Révision de plastie de lambeau pédiculé à distance, autre site
86.7a.7d↔	Plastie de lambeau insulaire, non étendue, au pied	86.7e.41↔	Révision de plastie à lambeau libre microvascularisé et anastomosé, à la tête
86.7a.7e↔	Plastie de lambeau insulaire, non étendue, autre site	86.7e.46↔	Révision de plastie à lambeau libre microvascularisé et anastomosé, à la main
86.7a.81↔	Plastie de lambeau insulaire, étendue, à la tête	86.7e.4d↔	Révision de plastie avec lambeau libre microvascularisé et anastomosé, au pied
86.7a.86↔	Plastie de lambeau insulaire, étendue, à la main	86.7e.4e↔	Révision de plastie à lambeau libre microvascularisé et anastomosé, autre site
86.7a.8d↔	Plastie de lambeau insulaire, étendue, au pied	86.83.11↔	Réduction de tissu adipeux, tête et cou
86.7a.8e↔	Plastie de lambeau insulaire, étendue, autre site	86.83.12↔	Réduction de tissu adipeux, épaule et bras
86.7a.91↔	Plastie de lambeau locale de peau et de tissu sous-cutané, autres, à la tête	86.83.13↔	Réduction de tissu adipeux, avant-bras
86.7a.96↔	Plastie de lambeau locale de peau et de tissu sous-cutané, autres, à la main	86.83.14↔	Réduction de tissu adipeux, main
86.7a.9d↔	Plastie de lambeau locale de peau et de tissu sous-cutané, autres, au pied	86.83.1a↔	Réduction de tissu adipeux, région abdominale
86.7a.9e↔	Plastie de lambeau locale de peau et de tissu sous-cutané, autres, autre site		

86.83.1b↔	Réduction de tissu adipeux, dos et flancs	92.28.11↔	Thérapie de métastases osseuses par radionucléides libres
86.83.1c↔	Réduction de tissu adipeux, région abdominale, flancs ainsi que dos simultanément	92.28.13↔	Radiothérapie par ciblage de récepteurs avec des analogues de la somatostatine conjugués au DOTA
86.83.1d↔	Réduction de tissu adipeux, région inguino-génitale	92.28.20↔	Radioimmunothérapie par 90Y-ibritumomab-tiuxétan, parentérale
86.83.1e↔	Réduction de tissu adipeux, fesses	92.28.21↔	Administration parentérale de I-131-MIBG (méta-iodobenzylguanidine marquée à l'iode-131)
86.83.1f↔	Réduction de tissu adipeux, cuisses	92.28.22↔	Radioimmunothérapie par iode 131 [I-131] tositumomab, par voie parentérale
86.83.1g↔	Réduction de tissu adipeux, jambe et pied	92.28.23↔	Radioimmunothérapie par autres anticorps, parentérale
86.91↔	Excision de peau pour greffe	92.28.31↔	Radio-chimioembolisation intravasculaire sélective par le I-131-lipiodol
86.93.09↔	Insertion d'expandeur tissulaire, autre	92.28.32↔	Radiothérapie intravasculaire sélective (SIRT) par embolisation avec des microsphères marquées à l'yttrium-90
86.93.21↔	Insertion d'expandeur tissulaire, à la tête	92.28.33↔	Brachythérapie endovasculaire au rhénium-188
86.93.26↔	Insertion d'expandeur tissulaire, à la main	92.28.99↔	Injection, instillation ou administration orale de radio-isotopes, autre
86.93.2d↔	Insertion d'expandeur tissulaire, au pied	92.29.11↔	Brachythérapie interstitielle par implantation de sources radioactives amovibles dans un seul plan, faible débit de dose
86.93.2e↔	Insertion d'expandeur tissulaire, autre site	92.29.12↔	Brachythérapie interstitielle par implantation de sources radioactives amovibles dans un seul plan, débit de dose pulsé (pulsed dose rate)
92.27.00↔	Implantation ou insertion d'élément radioactif (brachythérapie par des sources scellées de radionucléides), surface corporelle, site d'application autre ou non spécifié	92.29.13↔	Brachythérapie interstitielle par implantation de sources radioactives amovibles dans un seul plan, haut débit de dose
92.27.10↔	Implantation ou insertion d'élément radioactif (brachythérapie par des sources scellées de radionucléides), organes génitaux féminins, SAP	92.29.19↔	Brachythérapie interstitielle par implantation de sources radioactives amovibles dans un seul plan, autre
92.27.11↔	Implantation ou insertion d'élément radioactif (brachythérapie par des sources scellées de radionucléides), intra-utérine	92.29.21↔	Brachythérapie interstitielle par implantation de sources radioactives amovibles en fonction du volume dans plusieurs plans, faible débit de dose
92.27.12↔	Implantation ou insertion d'élément radioactif (brachythérapie par des sources scellées de radionucléides), intravaginale	92.29.22↔	Brachythérapie interstitielle par implantation de sources radioactives amovibles en fonction du volume dans plusieurs plans, débit de dose pulsé (pulsed dose rate)
92.27.13↔	Implantation ou insertion d'élément radioactif (brachythérapie par des sources scellées de radionucléides), intra-utérine et intravaginale combinée	92.29.23↔	Brachythérapie interstitielle par implantation de sources radioactives amovibles en fonction du volume dans plusieurs plans, haut débit de dose
92.27.21↔	Implantation ou insertion d'élément radioactif (brachythérapie par des sources scellées de radionucléides), surface corporelle	92.29.24↔	Brachythérapie par implantation peropératoire de sources radioactives amovibles dans plusieurs plans, haut débit de dose
92.27.22↔	Implantation ou insertion d'élément radioactif (brachythérapie par des sources scellées de radionucléides), intracavitaire	92.29.29↔	Brachythérapie interstitielle par implantation de sources radioactives amovibles en fonction du volume dans plusieurs plans, autre
92.27.23↔	Implantation ou insertion d'élément radioactif (brachythérapie par des sources scellées de radionucléides), intraluminaire	92.29.31↔	Brachythérapie interstitielle par implantation de sources radioactives permanentes, jusqu'à 10 sources
92.27.30↔	Implantation ou insertion d'élément radioactif (brachythérapie par des sources scellées de radionucléides), vaisseau non spécifié	92.29.32↔	Brachythérapie interstitielle par implantation de sources radioactives permanentes, de 11 à 15 sources
92.27.31↔	Implantation ou insertion d'élément radioactif (brachythérapie par des sources scellées de radionucléides), vaisseau coronaire	92.29.33↔	Brachythérapie interstitielle par implantation de sources radioactives permanentes, de 16 à 20 sources
92.27.39↔	Implantation ou insertion d'élément radioactif (brachythérapie par des sources scellées de radionucléides), autre vaisseau	92.29.34↔	Brachythérapie interstitielle par implantation de sources radioactives permanentes, de 21 à 25 sources
92.27.40↔	Implantation ou insertion peropératoires d'élément radioactif (brachythérapie par des sources scellées de radionucléides)	92.29.35↔	Brachythérapie interstitielle par implantation de sources radioactives permanentes, de 26 à 30 sources
92.27.70↔	Moulages radioactifs, SAP	92.29.36↔	Brachythérapie interstitielle par implantation de sources radioactives permanentes, de 31 à 35 sources
92.27.71↔	Moulages radioactifs: construction et application de moulage radioactif superficiel	92.29.37↔	Brachythérapie interstitielle par implantation de sources radioactives permanentes, de 36 à 40 sources
92.27.72↔	Moulages radioactifs: construction et pose d'applicateur non utilisé sur la surface corporelle	92.29.38↔	Brachythérapie interstitielle par implantation de sources radioactives permanentes, de 41 à 45 sources
92.27.73↔	Moulages radioactifs: construction et pose d'applicateur oculaire	92.29.39↔	Brachythérapie interstitielle par implantation de sources radioactives permanentes, de 46 à 50 sources
92.27.79↔	Autres moulages radioactifs	92.29.3a↔	Brachythérapie interstitielle par implantation de sources radioactives permanentes, de 51 à 55 sources
92.28.00↔	Injection, instillation ou administration orale de radio-isotope, SAP	92.29.3b↔	Brachythérapie interstitielle par implantation de sources radioactives permanentes, de 56 à 60 sources
92.28.01↔	Instillation d'un radionucléide libre dans l'articulation	92.29.3c↔	Brachythérapie interstitielle par implantation de sources radioactives permanentes, de 61 à 65 sources
92.28.02↔	Traitement à l'iode radioactif, dose thérapeutique de I-131 jusqu'à 1,2 GBq, sans administration de thyroïdine recombinante (rh-TSH)	92.29.3d↔	Brachythérapie interstitielle par implantation de sources radioactives permanentes, de 66 à 70 sources
92.28.03↔	Traitement à l'iode radioactif, dose thérapeutique de I-131 jusqu'à 1,2 GBq, avec administration de thyroïdine recombinante (rh-TSH)	92.29.3e↔	Brachythérapie interstitielle par implantation de sources radioactives permanentes, 71 sources et plus
92.28.04↔	Traitement à l'iode radioactif, dose thérapeutique de I-131 de plus de 1,2 GBq à moins de 5 GBq, sans administration de thyroïdine recombinante (rh-TSH)		
92.28.05↔	Traitement à l'iode radioactif, dose thérapeutique de I-131 de plus de 1,2 GBq à moins de 5 GBq, avec administration de thyroïdine recombinante (rh-TSH)		
92.28.06↔	Traitement à l'iode radioactif, dose thérapeutique de I-131 de 5 GBq et plus, sans administration de thyroïdine recombinante (rh-TSH)		
92.28.07↔	Traitement à l'iode radioactif, dose thérapeutique de I-131 de 5 GBq et plus, avec administration de thyroïdine recombinante (rh-TSH)		

procédure B39-10

92.20↔	Perfusion d'isotope radioactif liquide	92.25.15↔	Téléradiothérapie par électron, accélérateur linéaire, positionnement guidé par l'image, radiothérapie avec modulation d'intensité
92.21.00↔	Radiothérapie superficielle: SAP	92.25.21↔	Téléradiothérapie par électron, accélérateur linéaire, sans guidage par l'image, jusqu'à 2 champs d'irradiation
92.21.01↔	Radiothérapie superficielle: jusqu'à 2 champs d'irradiation	92.25.22↔	Téléradiothérapie par électron, accélérateur linéaire, sans guidage par l'image, plus de 2 champs d'irradiation
92.21.02↔	Radiothérapie superficielle: plus de 2 champs d'irradiation	92.25.23↔	Téléradiothérapie par électron, accélérateur linéaire, sans guidage par l'image, radiothérapie conformationnelle en 3D
92.22.00↔	Radiothérapie en orthovoltage: SAP	92.25.24↔	Téléradiothérapie par électron, accélérateur linéaire, sans guidage par l'image, radiothérapie avec modulation d'intensité
92.22.01↔	Radiothérapie en orthovoltage: jusqu'à 2 champs d'irradiation	92.26.00↔	Autre téléradiothérapie par particule radioactive, SAP
92.22.02↔	Radiothérapie en orthovoltage: plus de 2 champs d'irradiation	92.26.99↔	Autre téléradiothérapie par particule radioactive, autre
92.22.11↔	Radiothérapie peropératoire par rayons X, jusqu'à 300 kV	92.27.00↔	Implantation ou insertion d'élément radioactif (brachythérapie par des sources scellées de radionucléides), surface corporelle, site d'application autre ou non spécifié
92.22.12↔	Radiothérapie peropératoire par rayons X, 300 kV - < 1 MV	92.27.10↔	Implantation ou insertion d'élément radioactif (brachythérapie par des sources scellées de radionucléides), organes génitaux féminins, SAP
92.22.19↔	Autre radiothérapie peropératoire par rayons X	92.27.11↔	Implantation ou insertion d'élément radioactif (brachythérapie par des sources scellées de radionucléides), intra-utérine
92.23.00↔	Radiothérapie de haut voltage: SAP	92.27.12↔	Implantation ou insertion d'élément radioactif (brachythérapie par des sources scellées de radionucléides), intravaginale
92.23.01↔	Appareil de télécobalt, jusqu'à 2 champs d'irradiation	92.27.13↔	Implantation ou insertion d'élément radioactif (brachythérapie par des sources scellées de radionucléides), intra-utérine et intravaginale combinée
92.23.02↔	Appareil de télécobalt, 3 à 4 champs d'irradiation	92.27.21↔	Implantation ou insertion d'élément radioactif (brachythérapie par des sources scellées de radionucléides), surface corporelle
92.23.03↔	Appareil de télécobalt plus de 4 champs d'irradiation ou radiothérapie conformationnelle en 3D	92.27.22↔	Implantation ou insertion d'élément radioactif (brachythérapie par des sources scellées de radionucléides), intracavitaire
92.23.08↔	Radiothérapie de haut voltage: autres isotopes	92.27.23↔	Implantation ou insertion d'élément radioactif (brachythérapie par des sources scellées de radionucléides), intraluminaire
92.23.09↔	Autre appareil de télécobalt	92.27.30↔	Implantation ou insertion d'élément radioactif (brachythérapie par des sources scellées de radionucléides), vaisseau non spécifié
92.24.00↔	Téléradiothérapie à photons, accélérateur linéaire, SAP	92.27.31↔	Implantation ou insertion d'élément radioactif (brachythérapie par des sources scellées de radionucléides), vaisseau coronaire
92.24.01↔	Téléradiothérapie à photons, accélérateur linéaire, irradiation large	92.27.39↔	Implantation ou insertion d'élément radioactif (brachythérapie par des sources scellées de radionucléides), autre vaisseau
92.24.02↔	Téléradiothérapie à photons, accélérateur linéaire, irradiation hémicorporelle	92.27.40↔	Implantation ou insertion peropératoires d'élément radioactif (brachythérapie par des sources scellées de radionucléides)
92.24.03↔	Téléradiothérapie à photons, accélérateur linéaire, irradiation corporelle totale	92.27.70↔	Moulages radioactifs, SAP
92.24.04↔	Téléradiothérapie à photons, accélérateur linéaire, radiothérapie peropératoire	92.27.71↔	Moulages radioactifs: construction et application de moulage radioactif superficiel
92.24.09↔	Téléradiothérapie à photons, accélérateur linéaire, autre	92.27.72↔	Moulages radioactifs: construction et pose d'applicateur non utilisé sur la surface corporelle
92.24.11↔	Téléradiothérapie à photons, accélérateur linéaire, positionnement guidé par l'image (IGRT), jusqu'à 2 champs d'irradiation	92.27.73↔	Moulages radioactifs: construction et pose d'applicateur oculaire
92.24.12↔	Téléradiothérapie à photons, accélérateur linéaire, positionnement guidé par l'image (IGRT), plus de 2 champs d'irradiation	92.27.79↔	Autres moulages radioactifs
92.24.13↔	Téléradiothérapie à photons, accélérateur linéaire, positionnement guidé par l'image (IGRT), radiothérapie conformationnelle en 3D	92.28.00↔	Injection, instillation ou administration orale de radio-isotope, SAP
92.24.14↔	Téléradiothérapie à photons, accélérateur linéaire, positionnement guidé par l'image (IGRT), radiothérapie avec modulation d'intensité	92.28.01↔	Instillation d'un radionucléide libre dans l'articulation
92.24.21↔	Téléradiothérapie à photons, accélérateur linéaire, sans guidage par l'image, jusqu'à 2 champs d'irradiation	92.28.02↔	Traitement à l'iode radioactif, dose thérapeutique de I-131 jusqu'à 1,2 GBq, sans administration de thyrotropine recombinante (rh-TSH)
92.24.22↔	Téléradiothérapie à photons, accélérateur linéaire, sans guidage par l'image, plus de 2 champs d'irradiation	92.28.03↔	Traitement à l'iode radioactif, dose thérapeutique de I-131 jusqu'à 1,2 GBq, avec administration de thyrotropine recombinante (rh-TSH)
92.24.23↔	Téléradiothérapie à photons, accélérateur linéaire, sans guidage par l'image, radiothérapie conformationnelle en 3D	92.28.04↔	Traitement à l'iode radioactif, dose thérapeutique de I-131 de plus de 1,2 GBq à moins de 5 GBq, sans administration de thyrotropine recombinante (rh-TSH)
92.24.24↔	Téléradiothérapie à photons, accélérateur linéaire, sans guidage par l'image, radiothérapie avec modulation d'intensité	92.28.05↔	Traitement à l'iode radioactif, dose thérapeutique de I-131 de plus de 1,2 GBq à moins de 5 GBq, avec administration de thyrotropine recombinante (rh-TSH)
92.24.30↔	Téléradiothérapie à photons: radiothérapie hautement complexe à l'aide d'équipements spécialisés	92.28.06↔	Traitement à l'iode radioactif, dose thérapeutique de I-131 de 5 GBq et plus, sans administration de thyrotropine recombinante (rh-TSH)
92.25.00↔	Téléradiothérapie par électron, accélérateur linéaire, SAP	92.28.07↔	Traitement à l'iode radioactif, dose thérapeutique de I-131 de 5 GBq et plus, avec administration de thyrotropine recombinante (rh-TSH)
92.25.01↔	Téléradiothérapie par électron, accélérateur linéaire, irradiation large	92.28.11↔	Thérapie de métastases osseuses par radionucléides libres
92.25.02↔	Téléradiothérapie par électron, accélérateur linéaire, irradiation hémicorporelle		
92.25.03↔	Téléradiothérapie par électron, accélérateur linéaire, irradiation corporelle totale		
92.25.04↔	Téléradiothérapie par électron, accélérateur linéaire, radiothérapie peropératoire		
92.25.09↔	Téléradiothérapie par électron, accélérateur linéaire, autre		
92.25.11↔	Téléradiothérapie par électron, accélérateur linéaire, positionnement guidé par l'image		
92.25.12↔	Téléradiothérapie par électron, accélérateur linéaire, positionnement guidé par l'image, jusqu'à 2 champs d'irradiation		
92.25.13↔	Téléradiothérapie par électron, accélérateur linéaire, positionnement guidé par l'image, plus de 2 champs d'irradiation		
92.25.14↔	Téléradiothérapie par électron, accélérateur linéaire, positionnement guidé par l'image, radiothérapie conformationnelle en 3D		

92.28.13↔	Radiothérapie par ciblage de récepteurs avec des analogues de la somatostatine conjugués au DOTA	92.29.3c↔	Brachythérapie interstitielle par implantation de sources radioactives permanentes, de 61 à 65 sources
92.28.20↔	Radioimmunothérapie par 90Y-ibritumomab-tiuxétan, parentérale	92.29.3d↔	Brachythérapie interstitielle par implantation de sources radioactives permanentes, de 66 à 70 sources
92.28.21↔	Administration parentérale de I-131-MIBG (méta-iodobenzylguanidine marquée à l'iode-131)	92.29.3e↔	Brachythérapie interstitielle par implantation de sources radioactives permanentes, 71 sources et plus
92.28.22↔	Radioimmunothérapie par iode 131 [I-131] tositumomab, par voie parentérale	92.29.40↔	Brachythérapie par applicateurs superficiels, SAP
92.28.23↔	Radioimmunothérapie par autres anticorps, parentérale	92.29.49↔	Autre brachythérapie par applicateurs superficiels
92.28.31↔	Radio-chimioembolisation intravasculaire sélective par le I-131-lipiodol	92.29.51↔	Enlèvement de sources scellées de radionucléides ou d'applicateurs inactifs sous anesthésie
92.28.32↔	Radiothérapie intravasculaire sélective (SIRT) par embolisation avec des microsphères marquées à l'yttrium-90	92.30.00↔	Radiochirurgie stéréotaxique en un temps, SAP
92.28.33↔	Brachythérapie endovasculaire au rhénium-188	92.30.01↔	Radiochirurgie stéréotaxique, en un temps: cérébrale, SAP
92.28.99↔	Injection, instillation ou administration orale de radio-isotopes, autre	92.30.02↔	Radiochirurgie stéréotaxique, en un temps: extracérébrale, SAP
92.29.00↔	Brachythérapie par des sources scellées de radionucléides, SAP	92.30.20↔	Radiochirurgie stéréotaxique, en un temps: cérébrale, radiothérapie à intensité modulée
92.29.09↔	Autre brachythérapie par des sources scellées de radionucléides	92.30.21↔	Radiochirurgie stéréotaxique, en un temps: cérébrale, Intensity Modulated Arc Therapy (IMAT).
92.29.11↔	Brachythérapie interstitielle par implantation de sources radioactives amovibles dans un seul plan, faible débit de dose	92.30.22↔	Radiochirurgie stéréotaxique, en un temps: cérébrale, guidée par l'image
92.29.12↔	Brachythérapie interstitielle par implantation de sources radioactives amovibles dans un seul plan, débit de dose pulsé (pulsed dose rate)	92.30.30↔	Radiochirurgie stéréotaxique, en un temps: extracérébrale, radiothérapie avec modulation d'intensité
92.29.13↔	Brachythérapie interstitielle par implantation de sources radioactives amovibles dans un seul plan, haut débit de dose	92.30.31↔	Radiochirurgie stéréotaxique, en un temps: extracérébrale, Intensity Modulated Arc Therapy (IMAT).
92.29.19↔	Brachythérapie interstitielle par implantation de sources radioactives amovibles dans un seul plan, autre	92.30.32↔	Radiochirurgie stéréotaxique, en un temps: extracérébrale, guidée par l'image
92.29.21↔	Brachythérapie interstitielle par implantation de sources radioactives amovibles en fonction du volume dans plusieurs plans, faible débit de dose	92.30.99↔	Radiochirurgie stéréotaxique, en un temps, autre
92.29.22↔	Brachythérapie interstitielle par implantation de sources radioactives amovibles en fonction du volume dans plusieurs plans, débit de dose pulsé (pulsed dose rate)	92.31.00↔	Radiochirurgie à photons non spécifiée, cérébrale
92.29.23↔	Brachythérapie interstitielle par implantation de sources radioactives amovibles en fonction du volume dans plusieurs plans, haut débit de dose	92.31.10↔	Radiochirurgie à photons non spécifiée, extracérébrale
92.29.24↔	Brachythérapie par implantation peropératoire de sources radioactives amovibles dans plusieurs plans, haut débit de dose	92.32.00↔	Radiochirurgie photonique multisources, SAP
92.29.29↔	Brachythérapie interstitielle par implantation de sources radioactives amovibles en fonction du volume dans plusieurs plans, autre	92.32.01↔	Radiochirurgie photonique multisources: gamma-knife
92.29.31↔	Brachythérapie interstitielle par implantation de sources radioactives permanentes, jusqu'à 10 sources	92.33.00↔	Radiochirurgie aux particules, SAP
92.29.32↔	Brachythérapie interstitielle par implantation de sources radioactives permanentes, de 11 à 15 sources	92.33.01↔	Autre radiothérapie de haut voltage: radiochirurgie stéréotaxique, en un temps, cérébrale
92.29.33↔	Brachythérapie interstitielle par implantation de sources radioactives permanentes, de 16 à 20 sources	92.33.11↔	Autre radiothérapie de haut voltage: radiochirurgie stéréotaxique, en un temps, extracérébrale
92.29.34↔	Brachythérapie interstitielle par implantation de sources radioactives permanentes, de 21 à 25 sources	92.39.00↔	Autre radiochirurgie stéréotaxique, SAP
92.29.35↔	Brachythérapie interstitielle par implantation de sources radioactives permanentes, de 26 à 30 sources	92.39.01↔	Autre radiothérapie de haut voltage, radiochirurgie stéréotaxique, fractionnée, cérébrale, SAP
92.29.36↔	Brachythérapie interstitielle par implantation de sources radioactives permanentes, de 31 à 35 sources	92.39.11↔	Autre radiothérapie de haut voltage, radiochirurgie stéréotaxique, fractionnée, extracérébrale, SAP
92.29.37↔	Brachythérapie interstitielle par implantation de sources radioactives permanentes, de 36 à 40 sources	92.39.20↔	Autre radiothérapie de haut voltage, radiochirurgie stéréotaxique, fractionnée: cérébrale, radiothérapie à intensité modulée
92.29.38↔	Brachythérapie interstitielle par implantation de sources radioactives permanentes, de 41 à 45 sources	92.39.21↔	Autre radiothérapie de haut voltage, radiochirurgie stéréotaxique, fractionnée: cérébrale, Intensity Modulated Arc Therapy (IMAT).
92.29.39↔	Brachythérapie interstitielle par implantation de sources radioactives permanentes, de 46 à 50 sources	92.39.22↔	Autre radiothérapie de haut voltage, radiochirurgie stéréotaxique, fractionnée: cérébrale, guidée par l'image
92.29.3a↔	Brachythérapie interstitielle par implantation de sources radioactives permanentes, de 51 à 55 sources	92.39.29↔	Autre radiothérapie de haut voltage, radiochirurgie stéréotaxique, fractionnée, extracérébrale, autre
92.29.3b↔	Brachythérapie interstitielle par implantation de sources radioactives permanentes, de 56 à 60 sources	92.39.30↔	Autre radiothérapie de haut voltage, radiochirurgie stéréotaxique, fractionnée: extracérébrale, radiothérapie avec modulation d'intensité
		92.39.31↔	Autre radiothérapie de haut voltage, radiochirurgie stéréotaxique, fractionnée: extracérébrale, Intensity Modulated Arc Therapy (IMAT).
		92.39.32↔	Autre radiothérapie de haut voltage, radiochirurgie stéréotaxique, fractionnée: extracérébrale, guidée par l'image
		92.39.39↔	Autre radiothérapie de haut voltage, radiochirurgie stéréotaxique, fractionnée, extracérébrale, autre
		92.41↔	Radiothérapie par électrons peropératoire

procédure B39-11

99.ba.13‡↔	Traitement neurologique complexe d'AVC aigu en stroke center (SC), d'au moins 24 heures à 48 heures	99.ba.14‡↔	Traitement neurologique complexe d'AVC aigu en stroke center (SC), de plus de 48 heures à 72
------------	---	------------	--

ADRG B60 Paraplégie / tétraplégie non aiguë

Diagnostic principal dans le tableau B60-1

DRG B60Z Paraplégie / tétraplégie non aiguë**diagnostic principal B60-1**

G04.1	Paraplégie spastique tropicale	G82.33	Tétraparésie et tétraplégie flasque: Paraplégie incomplète chronique
G82.02	Paraparésie et paraplégie flasque: Paraplégie complète chronique	G82.42	Tétraparésie et tétraplégie spastique: Paraplégie complète chronique
G82.03	Paraparésie et paraplégie flasque: Paraplégie incomplète chronique	G82.43	Tétraparésie et tétraplégie spastique: Paraplégie incomplète chronique
G82.12	Paraparésie et paraplégie spastique: Paraplégie complète chronique	G82.52	Tétraparésie et tétraplégie, sans précision: Paraplégie complète chronique
G82.13	Paraparésie et paraplégie spastique: Paraplégie incomplète chronique	G82.53	Tétraparésie et tétraplégie, sans précision: Paraplégie incomplète chronique
G82.22	Paraparésie et paraplégie, sans précision: Paraplégie complète chronique	P11.51	Lésion du rachis et de la moelle épinière due à un traumatisme obstétrical: Avec paraplégie chronique
G82.23	Paraparésie et paraplégie, sans précision: Paraplégie incomplète chronique		
G82.32	Tétraparésie et tétraplégie flasque: Paraplégie complète chronique		

ADRG B63 Démence et autres troubles chroniques de la fonction cérébrale

Diagnostic principal dans le tableau B63-1

DRG B63A Démence et autres troubles chroniques de la fonction cérébrale avec CC extrêmement sévères

PCCL > 3

DRG B63B Démence et autres troubles chroniques de la fonction cérébrale**diagnostic principal B63-1**

F01.0	Démence vasculaire à début aigu	F09	Trouble mental organique ou symptomatique, sans précision
F01.1	Démence vasculaire par infarctus multiples	G30.0	Maladie d'Alzheimer à début précoce {F00.0}
F01.2	Démence vasculaire sous-corticale	G30.1	Maladie d'Alzheimer à début tardif {F00.1}
F01.3	Démence vasculaire mixte, corticale et sous-corticale	G30.8	Autres formes de la maladie d'Alzheimer {F00.2}
F01.8	Autres formes de démence vasculaire	G30.9	Maladie d'Alzheimer, sans précision {F00.9}
F01.9	Démence vasculaire, sans précision	G31.0	Atrophie cérébrale circonscrite
F03	Démence, sans précision	G93.80	Syndrome apallique
F04	Syndrome amnésique organique, non induit par l'alcool et d'autres substances psycho-actives	G93.88	Autres affections cérébrales précisées
F06.8	Autres troubles mentaux précisés dus à une lésion cérébrale et un dysfonctionnement cérébral et à une affection physique	G93.9	Affection du cerveau, sans précision
F06.9	Trouble mental sans précision, dû à une lésion cérébrale et un dysfonctionnement cérébral, et à une affection physique	G96.9	Affection du système nerveux central, sans précision
F07.0	Trouble organique de la personnalité	G98	Autres affections du système nerveux, non classées ailleurs
F07.1	Syndrome post-encéphalitique	I67.2	Athérosclérose cérébrale
F07.8	Autres troubles organiques de la personnalité et du comportement dus à une affection, une lésion et un dysfonctionnement cérébraux	I67.80	Vasospasme au cours d'hémorragie sous-arachnoïdienne
		I67.88	Autres maladies cérébrovasculaires précisées
		I67.9	Maladie cérébrovasculaire, sans précision
		R54	Sénilité

ADRG B64 Délire

Diagnostic principal dans le tableau B64-1

DRG B64A Délire avec CC extrêmement sévères

PCCL > 3

DRG B64B Délire**diagnostic principal B64-1**

F05.0	Delirium non surajouté à une démence, ainsi décrit	F06.4	Trouble anxieux organique
F05.1	Delirium surajouté à une démence	F06.5	Trouble dissociatif organique
F05.8	Autres formes de delirium	F06.6	Labilité [asthénie] émotionnelle organique
F05.9	Delirium, sans précision	F06.7	Trouble cognitif léger
F06.0	Etat hallucinatoire organique	F07.9	Trouble organique de la personnalité et du comportement dû à une affection, une lésion et un dysfonctionnement cérébraux, sans précision
F06.1	Catatonie organique	R41.0	Désorientation, sans précision
F06.2	Trouble délirant organique [d'allure schizophrénique]		
F06.3	Troubles organiques de l'humeur [affectifs]		

ADRG B66 Néoplasmes du système nerveux ou coma ou état stuporeux, d'origine non traumatique

Diagnostic principal dans le tableau B66-1

DRG B66A Néoplasmes du système nerveux avec CC extrêmement sévères et plus d'un jour d'hospitalisation

Diagnostic principal dans le tableau B66-2 et Durée de séjour > 1 jour et PCCL > 3

DRG B66B Néoplasmes du système nerveux ou état stuporeux ou coma d'origine non traumatique, âge < 16 ans

Âge < 16 années

DRG B66C Néoplasmes du système nerveux ou état stuporeux ou coma d'origine non traumatique, âge > 15 ans**diagnostic B66-1**

C70.0	Tumeur maligne: Méninges cérébrales	D33.1	Tumeur bénigne: Encéphale, infratentorial
C70.1	Tumeur maligne: Méninges rachidiennes	D33.2	Tumeur bénigne: Encéphale, sans précision
C70.9	Tumeur maligne: Méninges, sans précision	D33.3	Tumeur bénigne: Nerfs crâniens
C71.0	Tumeur maligne: Encéphale, sauf lobes et ventricules	D33.4	Tumeur bénigne: Moelle épinière
C71.1	Tumeur maligne: Lobe frontal	D33.7	Tumeur bénigne: Autres parties précisées du système nerveux central
C71.2	Tumeur maligne: Lobe temporal	D33.9	Tumeur bénigne: Système nerveux central, sans précision
C71.3	Tumeur maligne: Lobe pariétal	D35.3	Tumeur bénigne: Canal crano-pharyngien
C71.4	Tumeur maligne: Lobe occipital	D35.4	Tumeur bénigne: Epiphyse [glande pinéale]
C71.5	Tumeur maligne: Ventricule cérébral	D35.5	Tumeur bénigne: Corpuscule carotidien
C71.6	Tumeur maligne: Cervelet	D35.6	Tumeur bénigne: Glomus aortique et autres paraganglions
C71.7	Tumeur maligne: Tronc cérébral	D36.1	Tumeur bénigne: Nerfs périphériques et du système nerveux autonome
C71.8	Tumeur maligne: Lésion à localisations contiguës de l'encéphale	D42.0	Tumeurs à évolution imprévisible ou inconnue: Méninges cérébrales
C71.9	Tumeur maligne: Encéphale, sans précision	D42.1	Tumeurs à évolution imprévisible ou inconnue: Méninges rachidiennes
C72.0	Tumeur maligne: Moelle épinière	D42.9	Tumeurs à évolution imprévisible ou inconnue: Méninges, sans précision
C72.1	Tumeur maligne: Queue de cheval	D43.0	Tumeurs à évolution imprévisible ou inconnue: Encéphale, supratentorial
C72.2	Tumeur maligne: Nerf olfactif [Nerf crânien I]	D43.1	Tumeurs à évolution imprévisible ou inconnue: Encéphale, infratentorial
C72.3	Tumeur maligne: Nerf optique [Nerf crânien II]	D43.2	Tumeurs à évolution imprévisible ou inconnue: Encéphale, sans précision
C72.4	Tumeur maligne: Nerf auditif [Nerf crânien VIII]	D43.3	Tumeurs à évolution imprévisible ou inconnue: Nerfs crâniens
C72.5	Tumeur maligne: Nerfs crâniens, autres et non précisés	D43.4	Tumeurs à évolution imprévisible ou inconnue: Moelle épinière
C72.8	Tumeur maligne: Lésion à localisations contiguës de l'encéphale et d'autres parties du système nerveux central	D43.7	Tumeurs à évolution imprévisible ou inconnue: Autres parties du système nerveux central
C72.9	Tumeur maligne: Système nerveux central, sans précision	D43.9	Tumeurs à évolution imprévisible ou inconnue: Système nerveux central, sans précision
C75.2	Tumeur maligne: Tractus crano-pharyngien	D44.4	Tumeurs à évolution imprévisible ou inconnue: Canal crano-pharyngien
C75.3	Tumeur maligne: Epiphyse [glande pinéale]	D44.5	Tumeurs à évolution imprévisible ou inconnue: Epiphyse [glande pinéale]
C75.4	Tumeur maligne: Corpuscule carotidien		
C75.5	Tumeur maligne: Glomus aortique et autres paraganglions		
C79.3	Tumeur maligne secondaire du cerveau et des méninges cérébrales		
C79.4	Tumeur maligne secondaire de parties du système nerveux, autres et non précisées		
D32.0	Tumeur bénigne: Méninges cérébrales		
D32.1	Tumeur bénigne: Méninges rachidiennes		
D32.9	Tumeur bénigne: Méninges, sans précision		
D33.0	Tumeur bénigne: Encéphale, supratentorial		

D44.6	Tumeurs à évolution imprévisible ou inconnue: Corpuscule carotidien	P91.5	Coma du nouveau-né
D44.7	Tumeurs à évolution imprévisible ou inconnue: Glomus aortique et autres paraganglions	P91.6	Encéphalopathie anoxo-ischémique [hypoxique ischémique] du nouveau-né
E03.5	Coma myxœdémateux	P91.80	Syndrome d'enfermement et syndrome apallique chez le nouveau-né
G93.5	Compression du cerveau	P91.88	Autres troubles cérébraux non précisés chez le nouveau-né
G93.6	Œdème cérébral	P91.9	Affection cérébrale du nouveau-né, sans précision
P91.0	Ischémie cérébrale néonatale	R40.0	Somnolence
P91.1	Kystes périventriculaires acquis du nouveau-né	R40.1	Stupeur
P91.2	Leucomalacie cérébrale néonatale	R40.2	Coma, sans précision
P91.4	Baisse de l'activité cérébrale du nouveau-né		

diagnostic principal B66-2

C70.0	Tumeur maligne: Méninges cérébrales	D33.4	Tumeur bénigne: Moelle épinière
C70.1	Tumeur maligne: Méninges rachidiennes	D33.7	Tumeur bénigne: Autres parties précisées du système nerveux central
C70.9	Tumeur maligne: Méninges, sans précision	D33.9	Tumeur bénigne: Système nerveux central, sans précision
C71.0	Tumeur maligne: Encéphale, sauf lobes et ventricules	D35.3	Tumeur bénigne: Canal crano-pharyngien
C71.1	Tumeur maligne: Lobe frontal	D35.4	Tumeur bénigne: Epiphyse [glande pinéale]
C71.2	Tumeur maligne: Lobe temporal	D35.5	Tumeur bénigne: Corpuscule carotidien
C71.3	Tumeur maligne: Lobe pariétal	D35.6	Tumeur bénigne: Glomus aortique et autres paraganglions
C71.4	Tumeur maligne: Lobe occipital	D36.1	Tumeur bénigne: Nerfs périphériques et du système nerveux autonome
C71.5	Tumeur maligne: Ventricule cérébral	D42.0	Tumeurs à évolution imprévisible ou inconnue: Méninges cérébrales
C71.6	Tumeur maligne: Cervelet	D42.1	Tumeurs à évolution imprévisible ou inconnue: Méninges rachidiennes
C71.7	Tumeur maligne: Tronc cérébral	D42.9	Tumeurs à évolution imprévisible ou inconnue: Méninges, sans précision
C71.8	Tumeur maligne: Lésion à localisations contiguës de l'encéphale	D43.0	Tumeurs à évolution imprévisible ou inconnue: Encéphale, supratentorial
C71.9	Tumeur maligne: Encéphale, sans précision	D43.1	Tumeurs à évolution imprévisible ou inconnue: Encéphale, infratentorial
C72.0	Tumeur maligne: Moelle épinière	D43.2	Tumeurs à évolution imprévisible ou inconnue: Encéphale, sans précision
C72.1	Tumeur maligne: Queue de cheval	D43.3	Tumeurs à évolution imprévisible ou inconnue: Nerfs crâniens
C72.2	Tumeur maligne: Nerf olfactif [Nerf crânien I]	D43.4	Tumeurs à évolution imprévisible ou inconnue: Moelle épinière
C72.3	Tumeur maligne: Nerf optique [Nerf crânien II]	D43.7	Tumeurs à évolution imprévisible ou inconnue: Autres parties du système nerveux central
C72.4	Tumeur maligne: Nerf auditif [Nerf crânien VIII]	D43.9	Tumeurs à évolution imprévisible ou inconnue: Système nerveux central, sans précision
C72.5	Tumeur maligne: Nerfs crâniens, autres et non précisés	D44.4	Tumeurs à évolution imprévisible ou inconnue: Canal crano-pharyngien
C72.8	Tumeur maligne: Lésion à localisations contiguës de l'encéphale et d'autres parties du système nerveux central	D44.5	Tumeurs à évolution imprévisible ou inconnue: Epiphyse [glande pinéale]
C72.9	Tumeur maligne: Système nerveux central, sans précision	D44.6	Tumeurs à évolution imprévisible ou inconnue: Corpuscule carotidien
C75.2	Tumeur maligne: Tractus crano-pharyngien	D44.7	Tumeurs à évolution imprévisible ou inconnue: Glomus aortique et autres paraganglions
C75.3	Tumeur maligne: Epiphyse [glande pinéale]		
C75.4	Tumeur maligne: Corpuscule carotidien		
C75.5	Tumeur maligne: Glomus aortique et autres paraganglions		
C79.3	Tumeur maligne secondaire du cerveau et des méninges cérébrales		
C79.4	Tumeur maligne secondaire de parties du système nerveux, autres et non précisées		
D32.0	Tumeur bénigne: Méninges cérébrales		
D32.1	Tumeur bénigne: Méninges rachidiennes		
D32.9	Tumeur bénigne: Méninges, sans précision		
D33.0	Tumeur bénigne: Encéphale, supratentorial		
D33.1	Tumeur bénigne: Encéphale, infratentorial		
D33.2	Tumeur bénigne: Encéphale, sans précision		
D33.3	Tumeur bénigne: Nerfs crâniens		

ADRG B67

Maladie de Parkinson

Diagnostic principal dans le tableau B67-1

DRG B67A

Maladie de Parkinson avec CC extrêmement sévères ou diminution extrême ou réglage de paramètres neurologiques de stimulation

Diagnostic principal dans le tableau B67-2 ou PCCL > 3 ou diagnostic principal dans le tableau B67-3 et diagnostic supplémentaire dans le tableau B67-4 et diagnostic supplémentaire dans le tableau B67-5 ou procédure dans le tableau B67-6

DRG B67B

Maladie de Parkinson

diagnostic principal B67-1

G20.00	Maladie de Parkinson sans handicap ou avec un handicap léger: Sans fluctuation de l'effet	G21.1	Autres syndromes secondaires parkinsoniens dus à des médicaments
G20.01	Maladie de Parkinson sans handicap ou avec un handicap léger: Avec fluctuation de l'efficacité	G21.2	Syndrome parkinsonien secondaire dû à d'autres agents externes
G20.10	Maladie de Parkinson avec un handicap modéré à lourd: Sans fluctuation de l'effet	G21.3	Syndrome parkinsonien postencéphalitique
G20.11	Maladie de Parkinson avec un handicap modéré à lourd: Avec fluctuation de l'efficacité	G21.4	Maladie de Parkinson vasculaire
G20.20	Maladie de Parkinson avec un très lourd handicap: Sans fluctuation de l'effet	G21.8	Autres syndromes parkinsoniens secondaires
G20.21	Maladie de Parkinson avec un très lourd handicap: Avec fluctuation de l'efficacité	G21.9	Syndrome parkinsonien secondaire, sans précision
G20.90	Maladie de Parkinson, non précisé: Sans fluctuation de l'effet	G23.0	Maladie de Hallervorden-Spatz
G20.91	Maladie de Parkinson, non précisé: Avec fluctuation de l'efficacité	G23.1	Ophthalmoplégie supranucléaire progressive [maladie de Steele-Richardson-Olszewski]
G21.0	Syndrome malin des neuroleptiques	G23.8	Autres maladies dégénératives précisées des noyaux gris centraux
		G23.9	Maladie dégénérative des noyaux gris centraux, sans précision

diagnostic principal B67-2

G20.20	Maladie de Parkinson avec un très lourd handicap: Sans fluctuation de l'effet	G20.21	Maladie de Parkinson avec un très lourd handicap: Avec fluctuation de l'efficacité
--------	---	--------	--

diagnostic principal B67-3

G20.00	Maladie de Parkinson sans handicap ou avec un handicap léger: Sans fluctuation de l'effet	G20.11	Maladie de Parkinson avec un handicap modéré à lourd: Avec fluctuation de l'efficacité
G20.01	Maladie de Parkinson sans handicap ou avec un handicap léger: Avec fluctuation de l'efficacité	G20.90	Maladie de Parkinson, non précisé: Sans fluctuation de l'effet
G20.10	Maladie de Parkinson avec un handicap modéré à lourd: Sans fluctuation de l'effet	G20.91	Maladie de Parkinson, non précisé: Avec fluctuation de l'efficacité

diagnostic supplémentaire B67-4

F02.3	Démence de la maladie de Parkinson {G20.-}
-------	--

diagnostic supplémentaire B67-5

F06.0	Etat hallucinatoire organique	F06.2	Trouble délirant organique [d'allure schizophrénique]
-------	-------------------------------	-------	---

procédure B67-6

89.1a.11‡↔ Réglage par le neurologue des paramètres de stimulation, durée plus de 5 jours

ADRG B68**Sclérose en plaques et ataxie cérébelleuse**

Diagnostic principal dans le tableau B68-1

DRG B68A**Sclérose en plaques et ataxie cérébelleuse avec diagnostic complexe ou CC extrêmement sévères, plus d'un jour d'hospitalisation**

Durée de séjour > 1 jour et (PCCL > 3 ou diagnostic principal dans le tableau B68-2)

DRG B68B**Sclérose en plaques et ataxie cérébelleuse****diagnostic principal B68-1**

G11.0	Ataxie congénitale non progressive	G35.10	Sclérose en plaques rémittente (évolution par poussées): Sans mention d'exacerbation aiguë ou de progression
G11.1	Ataxie cérébelleuse à début précoce	G35.11	Sclérose en plaques rémittente (évolution par poussées): Avec mention d'exacerbation aiguë ou de progression
G11.2	Ataxie cérébelleuse tardive	G35.20	Sclérose en plaques progressive d'emblée (chronique, progressive primaire): Sans mention d'exacerbation aiguë ou de progression
G11.3	Ataxie cérébelleuse avec défaut de réparation de l'ADN	G35.21	Sclérose en plaques progressive d'emblée (chronique, progressive primaire): Avec mention d'exacerbation aiguë ou de progression
G11.4	Paraplégie spastique héréditaire		
G11.8	Autres ataxies héréditaires		
G11.9	Ataxie héréditaire, sans précision		
G35.0	Première manifestation d'une sclérose en plaques		

G35.30	Sclérose en plaques rémittente progressive (chronique, secondairement progressive): Sans mention d'exacerbation aiguë ou de progression	G37.1	Démyélinisation centrale du corps calleux
G35.31	Sclérose en plaques rémittente progressive (chronique, secondairement progressive): Avec mention d'exacerbation aiguë ou de progression	G37.2	Myélinolyse centropontine
G35.9	Sclérose en plaques non précisée	G37.3	Myélite transverse aiguë au cours d'affections démyélinisantes du système nerveux central
G36.0	Neuromyéélite optique [Devic]	G37.4	Myélite nécosante subaiguë [Syndrome de Foix-Alajouanine]
G36.1	Leucoencéphalite hémorragique aiguë et subaiguë [Hurst]	G37.5	Sclérose concentrique [Baló]
G36.8	Autres affections démyélinisantes aiguës disséminées précisées	G37.8	Autres affections démyélinisantes précisées du système nerveux central
G36.9	Affection démyélinisante aiguë disséminée, sans précision	G37.9	Affection démyélinisante du système nerveux central, sans précision
G37.0	Sclérose cérébrale diffuse		

diagnostic principal B68-2

G11.0	Ataxie congénitale non progressive	G37.2	Myélinolyse centropontine
G11.1	Ataxie cérébelleuse à début précoce	G37.3	Myélite transverse aiguë au cours d'affections démyélinisantes du système nerveux central
G11.2	Ataxie cérébelleuse tardive	G37.4	Myélite nécosante subaiguë [Syndrome de Foix-Alajouanine]
G11.3	Ataxie cérébelleuse avec défaut de réparation de l'ADN	G37.5	Sclérose concentrique [Baló]
G11.4	Paraplégie spastique héréditaire	G37.8	Autres affections démyélinisantes précisées du système nerveux central
G11.8	Autres ataxies héréditaires	G37.9	Affection démyélinisante du système nerveux central, sans précision
G11.9	Ataxie héréditaire, sans précision		
G37.0	Sclérose cérébrale diffuse		
G37.1	Démyélinisation centrale du corps calleux		

ADRG B69**Accident ischémique transitoire (AIT) et occlusion de vaisseaux extracrâniens**

Diagnostic principal dans le tableau B69-1

DRG B69A**Accident ischémique transitoire (AIT) et occlusion de vaisseaux extracrâniens, avec traitement neurologique complexe d'accident vasculaire cérébral aigu > 72 heures**

Procédure dans le tableau B69-2

DRG B69B**Accident ischémique transitoire (AIT) et occlusion de vaisseaux extracrâniens, avec traitement neurologique complexe d'accident vasculaire cérébral aigu < 73 heures**

Procédure dans le tableau B69-3

DRG B69C**Accident ischémique transitoire (AIT) et occlusion de vaisseaux extracrâniens, avec autre traitement neurologique complexe d'accident vasculaire cérébral aigu**

Au moins un(e) procédure dans le tableau B69-4

DRG B69D**Accident ischémique transitoire (AIT) et occlusion de vaisseaux extracrâniens****diagnostic principal B69-1**

G45.02	Syndrome vertébro-basilaire: Régression totale en 1 à 24 heures	G45.29	Accident ischémique transitoire de territoires artériels précérébraux multiples et bilatéraux: Évolution de la Régression non précisée
G45.03	Syndrome vertébro-basilaire: Régression totale en moins d'une heure	G45.32	Amaurose fugace: Régression totale en 1 à 24 heures
G45.09	Syndrome vertébro-basilaire: Évolution de la Régression non précisée	G45.33	Amaurose fugace: Régression totale en moins d'une heure
G45.12	Syndrome carotidien (hémisphérique): Régression totale en 1 à 24 heures	G45.39	Amaurose fugace: Évolution de la Régression non précisée
G45.13	Syndrome carotidien (hémisphérique): Régression totale en moins d'une heure	G45.42	Amnésie globale transitoire: Régression totale en 1 à 24 heures
G45.19	Syndrome carotidien (hémisphérique): Évolution de la Régression non précisée	G45.43	Amnésie globale transitoire: Régression totale en moins d'une heure
G45.22	Accident ischémique transitoire de territoires artériels précérébraux multiples et bilatéraux: Régression totale en 1 à 24 heures	G45.49	Amnésie globale transitoire: Évolution de la Régression non précisée
G45.23	Accident ischémique transitoire de territoires artériels précérébraux multiples et bilatéraux: Régression totale en moins d'une heure	G45.82	Autres accidents ischémiques cérébraux transitoires et syndromes apparentés: Régression totale en 1 à 24 heures
		G45.83	Autres accidents ischémiques cérébraux transitoires et syndromes apparentés: Régression totale en moins d'une heure
		G45.89	Autres accidents ischémiques cérébraux transitoires et syndromes apparentés: Évolution de la Régression non précisée

G45.92	Accident ischémique cérébral transitoire, sans précision: Régression totale en 1 à 24 heures	I65.2	Occlusion et sténose de l'artère carotide
G45.93	Accident ischémique cérébral transitoire, sans précision: Régression totale en moins d'une heure	I65.3	Occlusion et sténose des artères précérébrales, multiples et bilatérales
G45.99	Accident ischémique cérébral transitoire, sans précision: Évolution de la Régression non précisée	I65.8	Occlusion et sténose d'une autre artère précérébrale
I65.0	Occlusion et sténose de l'artère vertébrale	I65.9	Occlusion et sténose d'une artère précérébrale, sans précision
I65.1	Occlusion et sténose de l'artère basilaire	I66.3	Occlusion et sténose des artères cérébelleuses

procédure B69-2

99.ba.15†↔ Traitement neurologique complexe d'AVC aigu en stroke center (SC), de plus de 72 heures

procédure B69-3

99.ba.13†↔ Traitement neurologique complexe d'AVC aigu en stroke center (SC), d'au moins 24 heures à 48 heures

99.ba.14†↔ Traitement neurologique complexe d'AVC aigu en stroke center (SC), de plus de 48 heures à 72

procédure B69-4

99.ba.23†↔ Traitement neurologique complexe d'AVC aigu en stroke unit (SU), d'au moins 24 heures à 48 heures

99.ba.24†↔ Traitement neurologique complexe d'AVC aigu en stroke unit (SU), plus de 48 heures à 72 heures

99.ba.25†↔ Traitement neurologique complexe d'AVC aigu en stroke unit (SU), de plus de 72 heures

99.ba.31†↔ Traitement neurologique complexe de l'AVC aigu en service consiliaire neurologique à distance, de 24 heures au minimum à 72 heures

99.ba.32†↔ Traitement neurologique complexe de l'AVC aigu en service consiliaire neurologique à distance, plus de 72 heures

ADRG B70**Apoplexie**

Diagnostic principal dans le tableau B70-1

DRG B70A**Apoplexie avec traitement neurologique complexe d'accident vasculaire cérébral aigu > 72 heures ou traitement complexe de soins intensifs > 184 points, avec diagnostic de complication ou trouble sévère des fonctions motrices**

(Durée de séjour > 1 jour ou procédure dans le tableau B70-4) et au moins un(e) procédure dans le tableau B70-5 et au moins un(e) procédure dans le tableau B70-6 et (diagnostic dans le tableau B70-2 ou diagnostic supplémentaire dans le tableau B70-3)

DRG B70B**Apoplexie avec traitement neurologique complexe d'accident vasculaire cérébral aigu > 72 heures ou traitement complexe de soins intensifs > 184 points**

(Durée de séjour > 1 jour ou procédure dans le tableau B70-4) et au moins un(e) procédure dans le tableau B70-5 et au moins un(e) procédure dans le tableau B70-6

DRG B70C**Apoplexie avec traitement neurologique complexe d'accident vasculaire cérébral aigu < 73 heures, avec diagnostic de complication ou thrombolyse ou trouble sévère des fonctions motrices**

(Durée de séjour > 1 jour ou procédure dans le tableau B70-4) et au moins un(e) procédure dans le tableau B70-5 et (diagnostic dans le tableau B70-2 ou procédure dans le tableau B70-4 ou diagnostic supplémentaire dans le tableau B70-3)

DRG B70D**Apoplexie avec traitement neurologique complexe d'accident vasculaire cérébral aigu < 73 heures, ou avec autre traitement neurologique complexe > 72 heures**

(Durée de séjour > 1 jour ou procédure dans le tableau B70-4) et (au moins un(e) procédure dans le tableau B70-5 ou au moins un(e) procédure dans le tableau B70-7 et procédure dans le tableau B70-8)

DRG B70E**Apoplexie, avec autre traitement neurologique complexe d'accident vasculaire cérébral aigu < 73 heures**

(Durée de séjour > 1 jour ou procédure dans le tableau B70-4) et au moins un(e) procédure dans le tableau B70-7

DRG B70F**Apoplexie, plus d'un jour d'hospitalisation ou thrombolyse avec diagnostic de complication ou trouble sévère des fonctions motrices**

(Durée de séjour > 1 jour ou procédure dans le tableau B70-4) et (diagnostic dans le tableau B70-2 ou procédure dans le tableau B70-4 ou diagnostic supplémentaire dans le tableau B70-3)

DRG B70G**Apoplexie, plus d'un jour d'hospitalisation**

Durée de séjour > 1 jour ou procédure dans le tableau B70-4

DRG B70H**Apoplexie, plus d'un jour d'hospitalisation ou thrombolyse, décédé < 5 jours après admission, avec traitement neurologique complexe d'accident vasculaire cérébral aigu ou autre traitement neurologique complexe**

(Durée de séjour > 1 jour ou procédure dans le tableau B70-4) et Durée de séjour < 5 jours et Raison de la sortie égale Décédé (07) et (au moins un(e) procédure dans le tableau B70-9 ou au moins un(e) procédure dans le tableau B70-7)

DRG B70I**Apoplexie, plus d'un jour d'hospitalisation ou thrombolyse, décédé < 5 jours après admission**

(Durée de séjour > 1 jour ou procédure dans le tableau B70-4) et Durée de séjour < 5 jours et Raison de la sortie égale Décédé (07)

DRG B70J**Apoplexie, un jour d'hospitalisation****diagnostic principal B70-1**

I60.0	Hémorragie sous-arachnoïdienne de la bifurcation et du siphon carotidien	I62.9	Hémorragie intracrânienne (non traumatique), sans précision
I60.1	Hémorragie sous-arachnoïdienne de l'artère cérébrale moyenne	I63.0	Infarctus cérébral dû à une thrombose des artères précérébrales
I60.2	Hémorragie sous-arachnoïdienne de l'artère communicante antérieure	I63.1	Infarctus cérébral dû à une embolie des artères précérébrales
I60.3	Hémorragie sous-arachnoïdienne de l'artère communicante postérieure	I63.2	Infarctus cérébral dû à une occlusion ou sténose des artères précérébrales, de mécanisme non précisé
I60.4	Hémorragie sous-arachnoïdienne de l'artère basilaire	I63.3	Infarctus cérébral dû à une thrombose des artères cérébrales
I60.5	Hémorragie sous-arachnoïdienne de l'artère vertébrale	I63.4	Infarctus cérébral dû à une embolie des artères cérébrales
I60.6	Hémorragie sous-arachnoïdienne d'autres artères intracrâniennes	I63.5	Infarctus cérébral dû à une occlusion ou sténose des artères cérébrales, de mécanisme non précisé
I60.7	Hémorragie sous-arachnoïdienne d'une artère intracrânienne, sans précision	I63.6	Infarctus cérébral dû à une thrombose veineuse cérébrale, non pyogène
I60.8	Autres hémorragies sous-arachnoïdiennes	I63.8	Autres infarctus cérébraux
I60.9	Hémorragie sous-arachnoïdienne, sans précision	I63.9	Infarctus cérébral, sans précision
I61.0	Hémorragie intracérébrale hémisphérique, sous-corticale	I64	Accident vasculaire cérébral, non précisé comme étant hémorragique ou par infarctus
I61.1	Hémorragie intracérébrale hémisphérique, corticale	I66.0	Occlusion et sténose de l'artère cérébrale moyenne
I61.2	Hémorragie intracérébrale hémisphérique, non précisée	I66.1	Occlusion et sténose de l'artère cérébrale antérieure
I61.3	Hémorragie intracérébrale du tronc cérébral	I66.2	Occlusion et sténose de l'artère cérébrale postérieure
I61.4	Hémorragie intracérébrale cérébelleuse	I66.4	Occlusion et sténose des artères cérébrales, multiples et bilatérales
I61.5	Hémorragie intracérébrale intraventriculaire	I66.8	Occlusion et sténose d'une autre artère cérébrale
I61.6	Hémorragie intracérébrale, localisations multiples	I66.9	Occlusion et sténose d'une artère cérébrale, sans précision
I61.8	Autres hémorragies intracérébrales	I67.0	Dissection d'artères cérébrales
I61.9	Hémorragie intracérébrale, sans précision	I67.10	Anévrisme cérébral (acquis)
I62.00	Hémorragie sous-durale (aiguë) (non traumatique): Aiguë	I67.11	Fistule artérioveineuse cérébrale (acquise)
I62.01	Hémorragie sous-durale (aiguë) (non traumatique): Subaiguë	I72.0	Anévrisme et dissection de l'artère carotide
I62.02	Hémorragie sous-durale (aiguë) (non traumatique): Chronique	I72.5	Anévrisme et dissection d'une autre artère précérébrale
I62.09	Hémorragie sous-durale (aiguë) (non traumatique): Non précisée	I72.6	Anévrisme et dissection de l'artère vertébrale
I62.1	Hémorragie extradurale non traumatique		

diagnostic B70-2

C79.3	Tumeur maligne secondaire du cerveau et des méninges cérébrales	G41.0	Etat de grand mal épileptique
G40.2	Epilepsie et syndromes épileptiques symptomatiques définis par leur localisation (focale, partielle) avec des crises partielles complexes	G41.2	Etat de mal épileptique partiel complexe
G40.3	Epilepsie et syndromes épileptiques généralisés idiopathiques	I60.0	Hémorragie sous-arachnoïdienne de la bifurcation et du siphon carotidien
G40.4	Autres épilepsies et syndromes épileptiques généralisés	I60.1	Hémorragie sous-arachnoïdienne de l'artère cérébrale moyenne
G40.5	Syndromes épileptiques particuliers	I60.2	Hémorragie sous-arachnoïdienne de l'artère communicante antérieure
G40.6	Crise de grand mal, sans précision (avec ou sans petit mal)	I60.3	Hémorragie sous-arachnoïdienne de l'artère communicante postérieure

I60.4	Hémorragie sous-arachnoïdienne de l'artère basilaire	I61.2	Hémorragie intracérébrale hémisphérique, non précisée
I60.5	Hémorragie sous-arachnoïdienne de l'artère vertébrale	I61.3	Hémorragie intracérébrale du tronc cérébral
I60.6	Hémorragie sous-arachnoïdienne d'autres artères intracrâniennes	I61.4	Hémorragie intracérébrale cérébelleuse
I60.7	Hémorragie sous-arachnoïdienne d'une artère intracrânienne, sans précision	I61.5	Hémorragie intracérébrale intraventriculaire
I60.8	Autres hémorragies sous-arachnoïdiennes	I61.6	Hémorragie intracérébrale, localisations multiples
I60.9	Hémorragie sous-arachnoïdienne, sans précision	I61.8	Autres hémorragies intracérébrales
I61.0	Hémorragie intracérébrale hémisphérique, sous-corticale	I61.9	Hémorragie intracérébrale, sans précision
I61.1	Hémorragie intracérébrale hémisphérique, corticale	I62.9	Hémorragie intracrânienne (non traumatique), sans précision
		I65.1	Occlusion et sténose de l'artère basilaire

diagnostic supplémentaire B70-3

U50.40	Limitation fonctionnelle motrice sévère : Index de Barthel: 20-35 points	U50.50	Limitation fonctionnelle motrice très sévère : Index de Barthel: 0-15 points
U50.41	Limitation fonctionnelle motrice sévère : FIM moteur: 31-42 points	U50.51	Limitation fonctionnelle motrice très sévère : FIM moteur: 13-30 points

procédure B70-4

99.10.16†↔	Perfusion quotidienne de substance thrombolytique, jusqu'à 2 jours de traitement	99.10.1a†↔	Perfusion quotidienne de substance thrombolytique, d'au moins 14 à 20 jours de traitement
99.10.17†↔	Perfusion quotidienne de substance thrombolytique, d'au moins 3 à 6 jours de traitement	99.10.1b†↔	Perfusion quotidienne de substance thrombolytique, 21 jours et plus de traitement
99.10.18†↔	Perfusion quotidienne de substance thrombolytique, d'au moins 7 à 13 jours de traitement		

procédure B70-5

99.b7.13†↔	Traitement complexe de médecine intensive, 185 à 360 points de dépense	99.b7.1g†↔	Traitement complexe de médecine intensive, 3681 à 4600 points de dépense
99.b7.14†↔	Traitement complexe de médecine intensive, 361 à 552 points de dépense	99.b7.1h†↔	Traitement complexe de médecine intensive, 4601 à 5520 points de dépense
99.b7.15†↔	Traitement complexe de médecine intensive, 553 à 828 points de dépense	99.b7.1i†↔	Traitement complexe de médecine intensive, 5521 à 7360 points de dépense
99.b7.16†↔	Traitement complexe de médecine intensive, 829 à 1104 points de dépense	99.b7.1j†↔	Traitement complexe de médecine intensive, 7361 à 9200 points de dépense
99.b7.17†↔	Traitement complexe de médecine intensive, 1105 à 1380 points de dépense	99.b7.1k†↔	Traitement complexe de médecine intensive, 9201 à 11040 points de dépense
99.b7.18†↔	Traitement complexe de médecine intensive, 1381 à 1656 points de dépense	99.b7.1l†↔	Traitement complexe de médecine intensive, 11041 à 13800 points de dépense
99.b7.1a†↔	Traitement complexe de médecine intensive, 1657 à 1932 points de dépense	99.b7.1m†↔	Traitement complexe de médecine intensive, 13801 à 16560 points de dépense
99.b7.1b†↔	Traitement complexe de médecine intensive, 1933 à 2208 points de dépense	↔	
99.b7.1c†↔	Traitement complexe de médecine intensive, 2209 à 2484 points de dépense	99.b7.1n†↔	Traitement complexe de médecine intensive, 16561 à 19320 points de dépense
99.b7.1d†↔	Traitement complexe de médecine intensive, 2485 à 2760 points de dépense	99.b7.1o†↔	Traitement complexe de médecine intensive, 19321 points de dépense et plus
99.b7.1e†↔	Traitement complexe de médecine intensive, 2761 à 3220 points de dépense	99.ba.13†↔	Traitement neurologique complexe d'AVC aigu en stroke center (SC), d'au moins 24 heures à 48 heures
99.b7.1f†↔	Traitement complexe de médecine intensive, 3221 à 3680 points de dépense	99.ba.14†↔	Traitement neurologique complexe d'AVC aigu en stroke center (SC), de plus de 48 heures à 72
		99.ba.15†↔	Traitement neurologique complexe d'AVC aigu en stroke center (SC), de plus de 72 heures

procédure B70-6

99.b7.13†↔	Traitement complexe de médecine intensive, 185 à 360 points de dépense	99.b7.1c†↔	Traitement complexe de médecine intensive, 2209 à 2484 points de dépense
99.b7.14†↔	Traitement complexe de médecine intensive, 361 à 552 points de dépense	99.b7.1d†↔	Traitement complexe de médecine intensive, 2485 à 2760 points de dépense
99.b7.15†↔	Traitement complexe de médecine intensive, 553 à 828 points de dépense	99.b7.1e†↔	Traitement complexe de médecine intensive, 2761 à 3220 points de dépense
99.b7.16†↔	Traitement complexe de médecine intensive, 829 à 1104 points de dépense	99.b7.1f†↔	Traitement complexe de médecine intensive, 3221 à 3680 points de dépense
99.b7.17†↔	Traitement complexe de médecine intensive, 1105 à 1380 points de dépense	99.b7.1g†↔	Traitement complexe de médecine intensive, 3681 à 4600 points de dépense
99.b7.18†↔	Traitement complexe de médecine intensive, 1381 à 1656 points de dépense	99.b7.1h†↔	Traitement complexe de médecine intensive, 4601 à 5520 points de dépense
99.b7.1a†↔	Traitement complexe de médecine intensive, 1657 à 1932 points de dépense	99.b7.1i†↔	Traitement complexe de médecine intensive, 5521 à 7360 points de dépense
99.b7.1b†↔	Traitement complexe de médecine intensive, 1933 à 2208 points de dépense	99.b7.1j†↔	Traitement complexe de médecine intensive, 7361 à 9200 points de dépense

99.b7.1k†↔ Traitement complexe de médecine intensive, 9201 à 11040 points de dépense	99.b7.1n†↔ Traitement complexe de médecine intensive, 16561 à 19320 points de dépense
99.b7.1l†↔ Traitement complexe de médecine intensive, 11041 à 13800 points de dépense	99.b7.1o†↔ Traitement complexe de médecine intensive, 19321 points de dépense et plus
99.b7.1m‡↔ Traitement complexe de médecine intensive, 13801 à 16560 points de dépense	99.ba.15†↔ Traitement neurologique complexe d'AVC aigu en stroke center (SC), de plus de 72 heures

procédure B70-7

99.ba.23†↔ Traitement neurologique complexe d'AVC aigu en stroke unit (SU), d'au moins 24 heures à 48 heures	99.ba.31†↔ Traitement neurologique complexe de l'AVC aigu en service consiliaire neurologique à distance, de 24 heures au minimum à 72 heures
99.ba.24†↔ Traitement neurologique complexe d'AVC aigu en stroke unit (SU), plus de 48 heures à 72 heures	99.ba.32†↔ Traitement neurologique complexe de l'AVC aigu en service consiliaire neurologique à distance, plus de 72 heures
99.ba.25†↔ Traitement neurologique complexe d'AVC aigu en stroke unit (SU), de plus de 72 heures	

procédure B70-8

99.ba.25†↔ Traitement neurologique complexe d'AVC aigu en stroke unit (SU), de plus de 72 heures	99.ba.32†↔ Traitement neurologique complexe de l'AVC aigu en service consiliaire neurologique à distance, plus de 72 heures
--	---

procédure B70-9

99.ba.13†↔ Traitement neurologique complexe d'AVC aigu en stroke center (SC), d'au moins 24 heures à 48 heures	99.ba.15†↔ Traitement neurologique complexe d'AVC aigu en stroke center (SC), de plus de 72 heures
99.ba.14†↔ Traitement neurologique complexe d'AVC aigu en stroke center (SC), de plus de 48 heures à 72 heures	

ADRG B71

Affections des nerfs cérébraux et des nerfs périphériques

Diagnostic principal dans le tableau B71-1

DRG B71A

Affections des nerfs cérébraux et périphériques avec diagnostic complexe, avec CC sévères ou para / tétraplégie, ou sans diagnostic complexe avec CC sévères et para / tétraplégie

Diagnostic principal dans le tableau B71-2 et (PCCL > 2 ou diagnostic dans le tableau B71-3) ou PCCL > 2 et diagnostic dans le tableau B71-3

DRG B71B

Affections des nerfs cérébraux et périphériques avec diagnostic complexe, ou sans diagnostic complexe avec CC sévères, ou sans CC sévères lors de para / tétraplégie

Diagnostic principal dans le tableau B71-2 ou PCCL > 2 ou diagnostic dans le tableau B71-3

DRG B71C

Affections des nerfs cérébraux et périphériques

diagnostic principal B71-1

E10.40	Diabète sucré, type 1: Avec complications neurologiques: Non désigné comme décompensé	G50.0	Néuralgie du trijumeau
E10.41	Diabète sucré, type 1: Avec complications neurologiques: Désigné comme décompensé	G50.1	Algie faciale atypique
E11.40	Diabète sucré, type 2: Avec complications neurologiques: Non désigné comme décompensé	G50.8	Autres affections du nerf trijumeau
E11.41	Diabète sucré, type 2: Avec complications neurologiques: Désigné comme décompensé	G50.9	Affection du nerf trijumeau, sans précision
E12.40	Diabète sucré de malnutrition: Avec complications neurologiques: Non désigné comme décompensé	G51.0	Paralysie faciale
E12.41	Diabète sucré de malnutrition: Avec complications neurologiques: Désigné comme décompensé	G51.1	Atteinte du ganglion géniculé
E13.40	Autres diabètes sucrés précisés: Avec complications neurologiques: Non désigné comme décompensé	G51.2	Syndrome de Melkersson-Rosenthal
E13.41	Autres diabètes sucrés précisés: Avec complications neurologiques: Désigné comme décompensé	G51.3	Hémispasme facial
E14.40	Diabète sucré, sans précision: Avec complications neurologiques: Non désigné comme décompensé	G51.4	Myokymies faciales
E14.41	Diabète sucré, sans précision: Avec complications neurologiques: Désigné comme décompensé	G51.8	Autres affections du nerf facial
		G51.9	Affection du nerf facial, sans précision
		G52.0	Affections du nerf olfactif [premier nerf crânien]
		G52.1	Affections du nerf glossopharyngien [nerf crânien IX]
		G52.2	Affections du nerf vague [nerf crânien X]
		G52.3	Affections du nerf grand hypoglosse [nerf crânien XII]
		G52.7	Affections de plusieurs nerfs crâniens
		G52.8	Affections d'autres nerfs crâniens précisés
		G52.9	Affection des nerfs crâniens, sans précision
		G54.0	Affections du plexus brachial



G54.1	Affections du plexus lombosacré	M54.10	Radiculopathie: Localisations multiples de la colonne vertébrale
G54.2	Affections radiculaires cervicales, non classées ailleurs	M54.11	Radiculopathie: Région occipito-atloïdo-axoïdienne
G54.3	Affections radiculaires thoraciques, non classées ailleurs	M54.12	Radiculopathie: Région cervicale
G54.4	Affections radiculaires lombosacrées, non classées ailleurs	M54.13	Radiculopathie: Région cervico-dorsale
G54.5	Névrалgie amyotrophique	M54.19	Radiculopathie: Localisation non précisée
G54.6	Syndrome douloureux du membre fantôme	M79.20	Névrалgie et névrite, sans précision: Sièges multiples
G54.7	Syndrome du membre fantôme sans élément douloureux	M79.21	Névrалgie et névrite, sans précision: Région scapulaire
G54.8	Autres affections des racines et des plexus nerveux	M79.22	Névrалgie et névrite, sans précision: Bras humérus articulation du coude
G54.9	Affection des racines et des plexus nerveux, sans précision	M79.23	Névrалgie et névrite, sans précision: Avant-bras cubitus articulation du poignet
G56.1	Autres lésions du nerf médian	M79.24	Névrалgie et névrite, sans précision: Main carpe
G56.2	Lésion du nerf cubital	M79.25	Névrалgie et névrite, sans précision: Région pelvienne
G56.3	Lésion du nerf radial	M79.26	Névrалgie et névrite, sans précision: Jambe
G56.4	Causalgie	M79.27	Névrалgie et névrite, sans précision: Cheville et métatarse
G56.8	Autres mononévrites du membre supérieur	M79.28	Névrалgie et névrite, sans précision: Autres
G56.9	Mononévrite du membre supérieur, sans précision	M79.29	Névrалgie et névrite, sans précision: Localisations non précisées
G57.0	Lésion du nerf sciatique	M89.00	Algoneurodystrophie: Sièges multiples
G57.1	Méralgie paresthésique	M89.01	Algoneurodystrophie: Région scapulaire
G57.2	Lésion du nerf fémoral	M89.02	Algoneurodystrophie: Bras humérus articulation du coude
G57.3	Lésion du nerf sciatique poplité externe	M89.03	Algoneurodystrophie: Avant-bras cubitus articulation du poignet
G57.4	Lésion du nerf sciatique poplité interne	M89.04	Algoneurodystrophie: Main carpe
G57.5	Syndrome du canal tarsien	M89.05	Algoneurodystrophie: Région pelvienne
G57.6	Lésion du nerf plantaire	M89.06	Algoneurodystrophie: Jambe
G57.8	Autres mononévrites du membre inférieur	M89.07	Algoneurodystrophie: Cheville et métatarse
G57.9	Mononévrite du membre inférieur, sans précision	M89.08	Algoneurodystrophie: Autres
G58.7	Mononévrite de sièges multiples	M89.09	Algoneurodystrophie: Localisations non précisées
G58.8	Autres mononévrites précisées	P11.3	Lésion du nerf facial due à un traumatisme obstétrical [nerf crânien VII]
G58.9	Mononévrite, sans précision	P11.4	Lésion des autres nerfs crâniens due à un traumatisme obstétrical
G60.0	Neuropathie héréditaire motrice et sensorielle	P14.0	Paralysie de Duchenne-Erb due à un traumatisme obstétrical
G60.2	Neuropathie associée à une ataxie héréditaire	P14.1	Paralysie de Dejerine-Klumpke due à un traumatisme obstétrical
G60.3	Neuropathie progressive idiopathique	P14.2	Paralysie du nerf phrénique due à un traumatisme obstétrical
G60.8	Autres neuropathies héréditaires et idiopathiques	P14.3	Autres lésions du plexus brachial dues à un traumatisme obstétrical
G60.9	Neuropathie héréditaire et idiopathique, sans précision	P14.8	Lésions d'autres parties du système nerveux périphérique dues à un traumatisme obstétrical
G61.0	Syndrome de Guillain-Barré	P14.9	Lésion du système nerveux périphérique due à un traumatisme obstétrical, sans précision
G61.1	Neuropathie sérique	S04.1	Lésion traumatique du nerf moteur oculaire commun
G61.8	Autres polynévrites inflammatoires	S04.2	Lésion traumatique du nerf pathétique
G61.9	Polynévrite inflammatoire, sans précision	S04.3	Lésion traumatique du nerf trijumeau
G62.0	Polynévrite médicamenteuse	S04.4	Lésion traumatique du nerf moteur oculaire externe
G62.1	Polynévrite alcoolique	S04.5	Lésion traumatique du nerf facial
G62.2	Polynévrite due à d'autres agents toxiques	S04.7	Lésion traumatique du nerf spinal
G62.80	Polyneuropathie de réanimation	S04.8	Lésion traumatique d'autres nerfs crâniens
G62.88	Autres polyneuropathies précisées	S04.9	Lésion traumatique d'un nerf crânien, sans précision
G62.9	Polynévrite, sans précision	S14.2	Lésion traumatique d'une racine nerveuse du rachis cervical
G64	Autres affections du système nerveux périphérique	S14.3	Lésion traumatique du plexus brachial
G70.1	Affections neuro-musculaires toxiques	S14.4	Lésion traumatique des nerfs périphériques du cou
G70.8	Autres affections neuro-musculaires précisées	S14.5	Lésion traumatique des nerfs sympathiques cervicaux
G70.9	Affection neuro-musculaire, sans précision	S14.6	Lésion traumatique de nerfs du cou, autres et non précisés
G82.09	Paraparésie et paraplégie flasque: Non précisée	S24.2	Lésion traumatique d'une racine nerveuse du rachis dorsal
G82.19	Paraparésie et paraplégie spastique: Non précisée	S24.3	Lésion traumatique de nerfs périphériques du thorax
G82.29	Paraparésie et paraplégie, sans précision: Non précisée	S24.4	Lésion traumatique de nerfs sympathiques du thorax
G82.39	Tétraparésie et tétraplégie flasque: Non précisée	S24.5	Lésion traumatique d'autres nerfs du thorax
G82.49	Tétraparésie et tétraplégie spastique: Non précisée	S24.6	Lésion traumatique d'un nerf non précisé du thorax
G82.59	Tétraparésie et tétraplégie, sans précision: Non précisée	S34.2	Lésion traumatique de la racine nerveuse du rachis lombaire et sacré
G83.40	Syndrome de la queue de cheval complet	S34.4	Lésion traumatique du plexus lombo-sacré
G83.41	Syndrome de la queue de cheval incomplet	S34.5	Lésion traumatique des nerfs sympathiques lombaires, sacrés et du bassin
G83.49	Syndrome de la queue de cheval, non précisé	S34.6	Lésion traumatique de nerf(s) périphérique(s) de l'abdomen, des lombes et du bassin
G90.08	Autre neuropathie autonome périphérique idiopathique	S34.8	Lésion traumatique de nerfs autres et non précisés au niveau de l'abdomen, des lombes et du bassin
G90.09	Neuropathie autonome périphérique idiopathique, non précisée	S44.0	Lésion traumatique du nerf cubital au niveau du bras
G90.2	Syndrome de Claude Bernard-Horner	S44.1	Lésion traumatique du nerf médian au niveau du bras
G90.40	Dysréflexie autonome manifestée par des crises hypertoniques	S44.2	Lésion traumatique du nerf radial au niveau du bras
G90.41	Dysréflexie autonome manifestée par des crises de transpiration	S44.3	Lésion traumatique du nerf axillaire
G90.48	Autres dysréflexies autonomes		
G90.49	Dysréflexie autonome, non précisée		
G90.8	Autres affections du système nerveux autonome		
G90.9	Affection du système nerveux autonome, sans précision		
M21.33	Poignet ou pied tombant (acquis): Avant-bras cubitus articulation du poignet		
M21.50	Main et pied bot(e) ou en griffe acquis(e): Sièges multiples		
M21.54	Main et pied bot(e) ou en griffe acquis(e): Main carpe		
M53.0	Syndrome cervico-céphalique		
M53.1	Syndrome cervico-brachial		

S44.4	Lésion traumatique du nerf musculo-cutané	S84.0	Lésion traumatique du nerf sciatique poplité interne au niveau de la jambe
S44.5	Lésion traumatique d'un nerf cutané sensitif au niveau de l'épaule et du bras	S84.1	Lésion traumatique du nerf sciatique poplité externe au niveau de la jambe
S44.7	Lésion traumatique de multiples nerfs au niveau de l'épaule et du bras	S84.2	Lésion traumatique d'un nerf cutané sensitif au niveau de la jambe
S44.8	Lésion traumatique d'autres nerfs au niveau de l'épaule et du bras	S84.7	Lésion traumatique de multiples nerfs au niveau de la jambe
S44.9	Lésion traumatique d'un nerf non précisé, au niveau de l'épaule et du bras	S84.8	Lésion traumatique d'autres nerfs au niveau de la jambe
S54.0	Lésion traumatique du nerf cubital au niveau de l'avant-bras	S84.9	Lésion traumatique d'un nerf non précisé, au niveau de la jambe
S54.1	Lésion traumatique du nerf médian au niveau de l'avant-bras	S94.0	Lésion traumatique du nerf plantaire externe
S54.2	Lésion traumatique du nerf radial au niveau de l'avant-bras	S94.1	Lésion traumatique du nerf plantaire interne
S54.3	Lésion traumatique d'un nerf sensitif cutané au niveau de l'avant-bras	S94.2	Lésion traumatique du nerf tibial antérieur au niveau de la cheville et du pied
S54.7	Lésion traumatique de multiples nerfs au niveau de l'avant-bras	S94.3	Lésion traumatique d'un nerf cutané sensitif au niveau de la cheville et du pied
S54.8	Lésion traumatique d'autres nerfs au niveau de l'avant-bras	S94.7	Lésion traumatique de multiples nerfs au niveau de la cheville et du pied
S54.9	Lésion traumatique d'un nerf non précisé, au niveau de l'avant-bras	S94.8	Lésion traumatique d'autres nerfs au niveau de la cheville et du pied
S74.0	Lésion traumatique du nerf sciatique au niveau de la hanche et de la cuisse	S94.9	Lésion traumatique d'un nerf non précisé, au niveau de la cheville et du pied
S74.1	Lésion traumatique du nerf fémoral au niveau de la hanche et de la cuisse	T06.2	Lésions traumatiques des nerfs de plusieurs parties du corps
S74.2	Lésion traumatique d'un nerf cutané sensitif au niveau de la hanche et de la cuisse	T09.4	Lésion traumatique d'un nerf, de la racine nerveuse et du plexus rachidien du tronc, non précisés
S74.7	Lésion traumatique de multiples nerfs au niveau de la hanche et de la cuisse	T11.3	Lésion traumatique d'un nerf non précisé du membre supérieur, niveau non précisé
S74.8	Lésion traumatique d'autres nerfs au niveau de la hanche et de la cuisse	T13.3	Lésion traumatique d'un nerf non précisé du membre inférieur, niveau non précisé
S74.9	Lésion traumatique d'un nerf non précisé, au niveau de la hanche et de la cuisse	T14.4	Lésion traumatique de nerf(s) d'une partie du corps non précisée

diagnostic principal B71-2

G61.0	Syndrome de Guillain-Barré	G83.41	Syndrome de la queue de cheval incomplet
G61.8	Autres polynévrites inflammatoires	G83.49	Syndrome de la queue de cheval, non précisé
G83.40	Syndrome de la queue de cheval complet		

diagnostic B71-3

G82.00	Paraparésie et paraplégie flasque: Paraplégie complète aiguë d'origine non traumatique	G82.30	Tétraparésie et tétraplégie flasque: Paraplégie complète aiguë d'origine non traumatique
G82.01	Paraparésie et paraplégie flasque: Paraplégie incomplète aiguë d'origine non traumatique	G82.31	Tétraparésie et tétraplégie flasque: Paraplégie incomplète aiguë d'origine non traumatique
G82.02	Paraparésie et paraplégie flasque: Paraplégie complète chronique	G82.32	Tétraparésie et tétraplégie flasque: Paraplégie complète chronique
G82.03	Paraparésie et paraplégie flasque: Paraplégie incomplète chronique	G82.33	Tétraparésie et tétraplégie flasque: Paraplégie incomplète chronique
G82.09	Paraparésie et paraplégie flasque: Non précisée	G82.39	Tétraparésie et tétraplégie flasque: Non précisée
G82.10	Paraparésie et paraplégie spastique: Paraplégie complète aiguë d'origine non traumatique	G82.40	Tétraparésie et tétraplégie spastique: Paraplégie complète aiguë d'origine non traumatique
G82.11	Paraparésie et paraplégie spastique: Paraplégie incomplète aiguë d'origine non traumatique	G82.41	Tétraparésie et tétraplégie spastique: Paraplégie incomplète aiguë d'origine non traumatique
G82.12	Paraparésie et paraplégie spastique: Paraplégie complète chronique	G82.42	Tétraparésie et tétraplégie spastique: Paraplégie complète chronique
G82.13	Paraparésie et paraplégie spastique: Paraplégie incomplète chronique	G82.43	Tétraparésie et tétraplégie spastique: Paraplégie incomplète chronique
G82.19	Paraparésie et paraplégie spastique: Non précisée	G82.49	Tétraparésie et tétraplégie spastique: Non précisée
G82.20	Paraparésie et paraplégie, sans précision: Paraplégie complète aiguë d'origine non traumatique	G82.50	Tétraparésie et tétraplégie, sans précision: Paraplégie complète aiguë d'origine non traumatique
G82.21	Paraparésie et paraplégie, sans précision: Paraplégie incomplète aiguë d'origine non traumatique	G82.51	Tétraparésie et tétraplégie, sans précision: Paraplégie incomplète aiguë d'origine non traumatique
G82.22	Paraparésie et paraplégie, sans précision: Paraplégie complète chronique	G82.52	Tétraparésie et tétraplégie, sans précision: Paraplégie complète chronique
G82.23	Paraparésie et paraplégie, sans précision: Paraplégie incomplète chronique	G82.53	Tétraparésie et tétraplégie, sans précision: Paraplégie incomplète chronique
G82.29	Paraparésie et paraplégie, sans précision: Non précisée	G82.59	Tétraparésie et tétraplégie, sans précision: Non précisée

ADRG B72 Infection du système nerveux sauf méningite virale

Diagnostic principal dans le tableau B72-1

DRG B72A Infection du système nerveux sauf méningite virale avec CC extrêmement sévères

PCCL > 3

DRG B72B Infection du système nerveux sauf méningite virale, âge < 16 ans ou diagnostic neurologique complexe

Âge < 16 années ou procédure dans le tableau B72-2

DRG B72C Infection du système nerveux sauf méningite virale, âge > 15 ans**diagnostic principal B72-1**

A06.6	Abcès amibien du cerveau {G07}	A89	Infection virale du système nerveux central, sans précision
A20.3	Peste méningée	A92.2	Fièvre équine vénézuélienne
A27.8	Autres formes de leptospirose	B00.4	Encéphalite due au virus de l'herpès {G05.1}
A32.1	Méningite et méningo-encéphalite listériennes	B01.1	Encéphalite varicelleuse {G05.1}
A39.0	Méningite à méningocoques {G01}	B02.0	Encéphalite zostérienne {G05.1}
A50.4	Syphilis congénitale nerveuse tardive [neuro-syphilis juvénile]	B02.2	Zona accompagné d'autres manifestations neurologiques
A52.1	Syphilis nerveuse symptomatique	B05.0	Rougeole compliquée d'une encéphalite {G05.1}
A52.2	Syphilis nerveuse asymptomatique	B06.0	Rubéole avec complications neurologiques
A52.3	Syphilis nerveuse, sans précision	B26.2	Encéphalite ourlienne {G05.1}
A80.0	Poliomyélite paralytique aiguë, associée au virus vaccinal	B37.5	Méningite à Candida {G02.1}
A80.1	Poliomyélite paralytique aiguë, virus sauvage importé	B38.4	Méningite à coccidioïdomycose {G02.1}
A80.2	Poliomyélite paralytique aiguë, virus sauvage indigène	B45.1	Cryptococcose cérébrale
A80.3	Poliomyélites paralytiques aiguës, autres et sans précision	B46.1	Mucormycose rhinocérébrale
A80.9	Poliomyélite aiguë, sans précision	B50.0	Paludisme à Plasmodium falciparum avec complications cérébrales
A82.0	Rage sylvatique	B58.2	Méningo-encéphalite à Toxoplasma {G05.2}
A82.1	Rage des rues [rage citadine]	B69.0	Cysticercose du système nerveux central
A82.9	Rage, sans précision	G00.0	Méningite à Haemophilus influenzae
A83.0	Encéphalite japonaise	G00.1	Méningite à pneumocoques
A83.1	Encéphalite équine occidentale	G00.2	Méningite à streptocoques
A83.2	Encéphalite équine orientale	G00.3	Méningite à staphylocoques
A83.3	Encéphalite de Saint-Louis	G00.8	Autres méningites bactériennes
A83.4	Encéphalite australienne	G00.9	Méningite bactérienne, sans précision
A83.5	Encéphalite de Californie	G03.0	Méningite à liquide clair
A83.6	Maladie à virus de Rocio	G03.1	Méningite chronique
A83.8	Autres encéphalites virales transmises par des moustiques	G03.2	Méningite récurrente bénigne [Mollaret]
A83.9	Encéphalite virale transmise par des moustiques, sans précision	G03.8	Méningite due à d'autres causes précisées
A84.0	Encéphalite de la taïga [encéphalite verno-estivale russe]	G03.9	Méningite, sans précision
A84.1	Encéphalite d'Europe centrale transmise par des tiques	G04.0	Encéphalite aiguë disséminée
A84.8	Autres encéphalites virales transmises par des tiques	G04.2	Méningo-encéphalite et méningomyélite bactériennes, non classées ailleurs
A84.9	Encéphalite virale transmise par des tiques, sans précision	G04.8	Autres encéphalites, myélites et encéphalomyélites
A85.0	Encéphalite à entérovirus {G05.1}	G04.9	Encéphalite, myélite et encéphalomyélite, sans précision
A85.1	Encéphalite à adénovirus {G05.1}	G06.0	Abcès et granulome intracrâniens
A85.2	Encéphalite virale transmise par des arthropodes, sans précision	G06.1	Abcès et granulome intrarachidiens
A85.8	Autres encéphalites virales précisées	G06.2	Abcès extra-dural et sous-dural, sans précision
A86	Encéphalite virale, sans précision	G93.4	Encéphalopathie, sans précision
A88.0	Fièvre exanthématique à entérovirus [exanthème de Boston]	G96.8	Autres affections précisées du système nerveux central
A88.8	Autres infections virales précisées du système nerveux central		

procédure B72-2

99.a6.11†↔	Diagnostic neurologique complexe, avec diagnostic de laboratoire neurométabolique et/ou des processus infectieux/troubles inflammatoires autoimmuns	99.a6.13†↔	Diagnostic neurologique complexe, avec diagnostic de laboratoire neurométabolique et/ou des processus infectieux/troubles inflammatoires autoimmuns, avec diagnostic génétique
99.a6.12†↔	Diagnostic neurologique complexe, avec diagnostic génétique		

ADRG B73 Méningite virale

Diagnostic principal dans le tableau B73-1

DRG B73Z Méningite virale**diagnostic principal B73-1**

A87.0	Méningite à entérovirus {G02.0}	B00.3	Méningite due au virus de l'herpès {G02.0}
A87.1	Méningite à adénovirus {G02.0}	B01.0	Méningite varicelleuse {G02.0}
A87.2	Chorioméningite lymphocytaire	B02.1	Méningite zostérienne {G02.0}
A87.8	Autres méningites virales	B05.1	Rougeole compliquée d'une méningite {G02.0}
A87.9	Méningite virale, sans précision	B26.1	Méningite ourlienne {G02.0}

ADRG B75 Convulsions fébriles

Diagnostic principal dans le tableau B75-1

DRG B75Z Convulsions fébriles**diagnostic principal B75-1**

R56.0	Convulsions fébriles	R56.8	Convulsions, autres et non précisées
-------	----------------------	-------	--------------------------------------

ADRG B76 Crises convulsives

Diagnostic principal dans le tableau B76-1 ou procédure dans le tableau B76-4

DRG B76A Crises convulsives, plus d'un jour d'hospitalisation avec diagnostic complexe et traitement particulier et diagnostic coûteux, âge < 16 ans

Procédure dans le tableau B76-4 et Durée de séjour > 1 jour et (Âge < 16 années ou diagnostic principal dans le tableau B76-1 et procédure dans le tableau B76-5)

DRG B76B Crises convulsives, plus d'un jour d'hospitalisation, avec diagnostic et traitement complexes, âge > 15 ans

Procédure dans le tableau B76-4 et Durée de séjour > 1 jour

DRG B76C Crises convulsives, plus d'un jour d'hospitalisation avec CC sévères, âge < 3 ans ou avec diagnostic complexe ou malformation congénitale ou CC extrêmement sévères, ou EEG avec diagnostic complexe ou malformation congénitale

Durée de séjour > 1 jour et PCCL > 2 et (Âge < 3 années ou diagnostic dans le tableau B76-2 ou diagnostic supplémentaire dans le tableau B76-3 ou PCCL > 3) ou procédure dans le tableau B76-6 et Durée de séjour > 1 jour et (diagnostic dans le tableau B76-2 ou diagnostic supplémentaire dans le tableau B76-3)

DRG B76D Crises convulsives, plus d'un jour d'hospitalisation, avec CC sévères, âge > 2 ans ou avec EEG ou âge < 6 ans ou diagnostic complexe

Durée de séjour > 1 jour et PCCL > 2 ou procédure dans le tableau B76-6 et Durée de séjour > 1 jour ou Âge < 6 années ou diagnostic dans le tableau B76-2

DRG B76E Crises convulsives, âge > 5 ans**diagnostic principal B76-1**

F07.2	Syndrome post-commotionnel	G40.02	Epilepsie psychomotrice bénigne [crises de terreur]
F44.5	Convulsions dissociatives	G40.08	Autres épilepsies idiopathiques (partielles) localisées (focales) et syndromes épileptiques à crises initialement focales
G25.3	Myoclonie	G40.09	Epilepsie idiopathique (partielle) localisée (focale) et syndromes épileptiques à crises initialement focales, sans précision
G40.00	Syndrome pseudo-Lennox	G40.1	Epilepsie et syndromes épileptiques symptomatiques définis par leur localisation (focale, partielle) avec crises partielles simples
G40.01	POCS (CSWS) [pointes ondes continues pendant le sommeil lent]		

G40.2	Epilepsie et syndromes épileptiques symptomatiques définis par leur localisation (focale, partielle) avec des crises partielles complexes	G40.9	Epilepsie, sans précision
G40.3	Epilepsie et syndromes épileptiques généralisés idiopathiques	G41.0	Etat de grand mal épileptique
G40.4	Autres épilepsies et syndromes épileptiques généralisés	G41.1	Etat de petit mal épileptique
G40.5	Syndromes épileptiques particuliers	G41.2	Etat de mal épileptique partiel complexe
G40.6	Crise de grand mal, sans précision (avec ou sans petit mal)	G41.8	Autres états de mal épileptique
G40.7	Petit mal, sans précision, sans crises de grand mal	G41.9	Etat de mal épileptique, sans précision
G40.8	Autres épilepsies	I67.7	Artérite cérébrale, non classée ailleurs
		P90	Convulsions du nouveau-né

diagnostic B76-2

G41.0	Etat de grand mal épileptique	G41.8	Autres états de mal épileptique
G41.1	Etat de petit mal épileptique	G41.9	Etat de mal épileptique, sans précision
G41.2	Etat de mal épileptique partiel complexe		

diagnostic supplémentaire B76-3

Q00.0	Anencéphalie	Q05.0	Spina bifida cervical, avec hydrocéphalie
Q00.1	Cranio-rachischisis	Q05.1	Spina bifida thoracique, avec hydrocéphalie
Q00.2	Iniencéphalie	Q05.2	Spina bifida lombaire, avec hydrocéphalie
Q01.0	Encéphalocèle frontale	Q05.3	Spina bifida sacré, avec hydrocéphalie
Q01.1	Encéphalocèle naso-frontale	Q05.4	Spina bifida, avec hydrocéphalie, sans précision
Q01.2	Encéphalocèle occipitale	Q05.5	Spina bifida cervical, sans hydrocéphalie
Q01.8	Encéphalocèle d'autres localisations	Q05.6	Spina bifida thoracique, sans hydrocéphalie
Q01.9	Encéphalocèle, sans précision	Q05.7	Spina bifida lombaire, sans hydrocéphalie
Q02	Microcéphalie	Q05.8	Spina bifida sacré, sans hydrocéphalie
Q03.0	Malformations de l'aqueduc de Sylvius	Q05.9	Spina bifida, sans précision
Q03.1	Atrésie des fentes de Luschka et du foramen de Magendie	Q06.0	Amyélie
Q03.8	Autres hydrocéphalies congénitales	Q06.1	Hypoplasie et dysplasie de la moelle épinière
Q03.9	Hydrocéphalie congénitale, sans précision	Q06.2	Diastématomyélie
Q04.0	Malformations congénitales du corps calleux	Q06.3	Autres malformations congénitales de la queue de cheval
Q04.1	Arhinencéphalie	Q06.4	Hydromyélie
Q04.2	Holoprosencéphalie	Q06.8	Autres malformations congénitales précisées de la moelle épinière
Q04.3	Autres anomalies localisées du développement de l'encéphale	Q06.9	Malformation congénitale de la moelle épinière, sans précision
Q04.4	Dysplasie du septum et des voies optiques	Q07.0	Syndrome d'Arnold-Chiari
Q04.5	Mégalencéphalie	Q07.8	Autres malformations congénitales précisées du système nerveux
Q04.6	Kystes cérébraux congénitaux	Q07.9	Malformation congénitale du système nerveux, sans précision
Q04.8	Autres malformations congénitales précisées de l'encéphale		
Q04.9	Malformation congénitale de l'encéphale, sans précision		

procédure B76-4

89.19.13†↔	Diagnostic intensif non invasif par vidéo-EEG, durée d'enregistrement de 48 à moins de 72 heures	99.b3.17†↔	Traitement complexe d'épilepsie difficile à traiter, d'au moins 7 à 13 jours de traitement
89.19.14†↔	Diagnostic intensif non invasif par vidéo-EEG, durée d'enregistrement de 72 à moins de 120 heures	99.b3.18†↔	Traitement complexe d'épilepsie difficile à traiter, d'au moins 14 à 20 jours de traitement
89.19.15†↔	Diagnostic intensif non invasif par vidéo-EEG, durée d'enregistrement de 120 heures et plus	99.b3.1a†↔	Traitement complexe d'épilepsie difficile à traiter, 21 et plus de jours de traitement
89.19.21†↔	Diagnostic intensif invasif par vidéo-EEG lors d'épilepsie		

procédure B76-5

89.19.21†↔	Diagnostic intensif invasif par vidéo-EEG lors d'épilepsie	99.b3.1a†↔	Traitement complexe d'épilepsie difficile à traiter, 21 et plus de jours de traitement
99.b3.17†↔	Traitement complexe d'épilepsie difficile à traiter, d'au moins 7 à 13 jours de traitement		
99.b3.18†↔	Traitement complexe d'épilepsie difficile à traiter, d'au moins 14 à 20 jours de traitement		

procédure B76-6

89.14.11†↔	EEG du sommeil	89.19.12†↔	Diagnostic intensif non invasif par vidéo-EEG, durée d'enregistrement de 24 à moins de 48 heures
89.14.12†↔	Électroencéphalographie prolongée, durée supérieure à 12 heures	89.19.30†↔	Monitoring électroencéphalographique par vidéo- et radio-téléométrie, avec surveillance permanente
89.19.00†↔	Monitoring électro-encéphalographique par vidéo et radio-téléométrie, SAP	89.19.40†↔	Monitoring vidéo-électroencéphalographique, EEG polysomnographique
89.19.09†↔	Monitoring électro-encéphalographique par vidéo et radio-téléométrie, autre		
89.19.11†↔	Diagnostic intensif non invasif par vidéo-EEG, durée d'enregistrement de moins de 24 heures		

ADRG B77 Céphalées

Diagnostic principal dans le tableau B77-1

DRG B77Z Céphalées**diagnostic principal B77-1**

G43.0	Migraine sans aura [migraine commune]	G44.1	Céphalée vasculaire, non classée ailleurs
G43.1	Migraine avec aura [migraine classique]	G44.2	Céphalée dite de tension
G43.2	Etat de mal migraineux	G44.3	Céphalée chronique post-traumatique
G43.3	Migraine compliquée	G44.4	Céphalée médicamenteuse, non classée ailleurs
G43.8	Autres migraines	G44.8	Autres syndromes précisés d'algies céphaliques
G43.9	Migraine, sans précision	G97.1	Autre réaction secondaire à une rachicentèse
G44.0	Syndrome d'algie vasculaire de la face	R51	Céphalée

ADRG B78 Lésions intracrâniennes

Diagnostic principal dans le tableau B78-1

DRG B78A Lésions intracrâniennes, plus d'un jour d'hospitalisation, traitement complexe de soins intensifs > 196 / 119 points ou traitement complexe en U-IMC > 196 / 184 points

Au moins un(e) procédure dans le tableau B78-2

DRG B78B Lésions intracrâniennes, plus d'un jour d'hospitalisation, âge < 12 ans

Âge < 12 années

DRG B78C Lésions intracrâniennes, plus d'un jour d'hospitalisation, âge > 11 ans**DRG B78D Lésions intracrâniennes, un jour d'hospitalisation**

Durée de séjour égale 1 jour

diagnostic principal B78-1

S06.1	Œdème cérébral traumatique	S06.32	Contusion cérébelleuse circonscrite
S06.20	Lésion traumatique cérébrale et cérébelleuse diffuse, SAI	S06.33	Hématome cérébral circonscrit
S06.21	Contusion cérébrale diffuse	S06.34	Hématome cérébelleux circonscrit
S06.22	Contusion cérébelleuse diffuse	S06.38	Autres lésions cérébrales et cérébelleuses circonscrites
S06.23	Hématomes cérébral et cérébelleux multiples	S06.4	Hémorragie épidurale
S06.28	Autres lésions cérébrales et cérébelleuses diffuses	S06.5	Hémorragie sous-durale traumatique
S06.30	Atteinte limitée ou circonscrite du tissu cérébral, SAI	S06.6	Hémorragie sous-arachnoïdienne traumatique
S06.31	Contusion cérébrale circonscrite	S06.8	Autres lésions traumatiques intracrâniennes

procédure B78-2

99.b7.12†↔	Traitement complexe de médecine intensive, 120 à 184 points de dépense	99.b7.1b†↔	Traitement complexe de médecine intensive, 1933 à 2208 points de dépense
99.b7.13†↔	Traitement complexe de médecine intensive, 185 à 360 points de dépense	99.b7.1c†↔	Traitement complexe de médecine intensive, 2209 à 2484 points de dépense
99.b7.14†↔	Traitement complexe de médecine intensive, 361 à 552 points de dépense	99.b7.1d†↔	Traitement complexe de médecine intensive, 2485 à 2760 points de dépense
99.b7.15†↔	Traitement complexe de médecine intensive, 553 à 828 points de dépense	99.b7.1e†↔	Traitement complexe de médecine intensive, 2761 à 3220 points de dépense
99.b7.16†↔	Traitement complexe de médecine intensive, 829 à 1104 points de dépense	99.b7.1f†↔	Traitement complexe de médecine intensive, 3221 à 3680 points de dépense
99.b7.17†↔	Traitement complexe de médecine intensive, 1105 à 1380 points de dépense	99.b7.1g†↔	Traitement complexe de médecine intensive, 3681 à 4600 points de dépense
99.b7.18†↔	Traitement complexe de médecine intensive, 1381 à 1656 points de dépense	99.b7.1h†↔	Traitement complexe de médecine intensive, 4601 à 5520 points de dépense
99.b7.1a†↔	Traitement complexe de médecine intensive, 1657 à 1932 points de dépense	99.b7.1i†↔	Traitement complexe de médecine intensive, 5521 à 7360 points de dépense

99.b7.1j†↔	Traitement complexe de médecine intensive, 7361 à 9200 points de dépense	99.b8.1a†↔	Traitement complexe en U-IMC chez l'adulte, 1657 à 1932 points de dépense
99.b7.1k†↔	Traitement complexe de médecine intensive, 9201 à 11040 points de dépense	99.b8.1b†↔	Traitement complexe en U-IMC chez l'adulte, 1933 à 2208 points de dépense
99.b7.1l†↔	Traitement complexe de médecine intensive, 11041 à 13800 points de dépense	99.b8.1c†↔	Traitement complexe en U-IMC chez l'adulte, 2209 à 2484 points de dépense
99.b7.1m†↔	Traitement complexe de médecine intensive, 13801 à 16560 points de dépense	99.b8.1d†↔	Traitement complexe en U-IMC chez l'adulte, 2485 à 2760 points de dépense
99.b7.1n†↔	Traitement complexe de médecine intensive, 16561 à 19320 points de dépense	99.b8.1e†↔	Traitement complexe en U-IMC chez l'adulte, 2761 à 3220 points de dépense
99.b7.1o†↔	Traitement complexe de médecine intensive, 19321 points de dépense et plus	99.b8.1f†↔	Traitement complexe en U-IMC chez l'adulte, 3221 à 3680 points de dépense
99.b7.21†↔	Traitement complexe de médecine intensive chez l'enfant (procédure de base), 197 à 392 points de dépense	99.b8.1g†↔	Traitement complexe en U-IMC chez l'adulte, 3681 à 4600 points de dépense
99.b7.22†↔	Traitement complexe de médecine intensive chez l'enfant (procédure de base), 393 à 588 points de dépense	99.b8.1h†↔	Traitement complexe en U-IMC chez l'adulte, 4601 à 5520 points de dépense
99.b7.23†↔	Traitement complexe de médecine intensive chez l'enfant (procédure de base), 589 à 784 points de dépense	99.b8.1i†↔	Traitement complexe en U-IMC chez l'adulte, 5521 à 7360 points de dépense
99.b7.24†↔	Traitement complexe de médecine intensive chez l'enfant (procédure de base), 785 à 980 points de dépense	99.b8.1j†↔	Traitement complexe en U-IMC chez l'adulte, 7361 à 9200 points de dépense
99.b7.25†↔	Traitement complexe de médecine intensive chez l'enfant (procédure de base), 981 à 1176 points de dépense	99.b8.1k†↔	Traitement complexe en U-IMC chez l'adulte, 9201 à 11040 points de dépense
99.b7.26†↔	Traitement complexe de médecine intensive chez l'enfant (procédure de base), 1177 à 1470 points de dépense	99.b8.1l†↔	Traitement complexe en U-IMC chez l'adulte, 11041 à 13800 points de dépense
99.b7.27†↔	Traitement complexe de médecine intensive chez l'enfant (procédure de base), 1471 à 1764 points de dépense	99.b8.1m†↔	Traitement complexe en U-IMC chez l'adulte, 13801 à 16560 points de dépense
99.b7.28†↔	Traitement complexe de médecine intensive chez l'enfant (procédure de base), 1765 à 2058 points de dépense	99.b8.1n†↔	Traitement complexe en U-IMC chez l'adulte, 16561 à 19320 points de dépense
99.b7.2a†↔	Traitement complexe de médecine intensive chez l'enfant (procédure de base), 2059 à 2352 points de dépense	99.b8.1o†↔	Traitement complexe en U-IMC chez l'adulte, 19321 points de dépense et plus
99.b7.2b†↔	Traitement complexe de médecine intensive chez l'enfant (procédure de base), 2353 à 2646 points de dépense	99.b8.21†↔	Traitement complexe en U-IMC chez l'enfant, 197 à 392 points de dépense
99.b7.2c†↔	Traitement complexe de médecine intensive chez l'enfant (procédure de base), 2647 à 2940 points de dépense	99.b8.22†↔	Traitement complexe en U-IMC chez l'enfant, 393 à 588 points de dépense
99.b7.2d†↔	Traitement complexe de médecine intensive chez l'enfant (procédure de base), 2941 à 3430 points de dépense	99.b8.23†↔	Traitement complexe en U-IMC chez l'enfant, 589 à 784 points de dépense
99.b7.2e†↔	Traitement complexe de médecine intensive chez l'enfant (procédure de base), 3431 à 3920 points de dépense	99.b8.24†↔	Traitement complexe en U-IMC chez l'enfant, 785 à 980 points de dépense
99.b7.2f†↔	Traitement complexe de médecine intensive chez l'enfant (procédure de base), 3921 à 4410 points de dépense	99.b8.25†↔	Traitement complexe en U-IMC chez l'enfant, 981 à 1176 points de dépense
99.b7.2g†↔	Traitement complexe de médecine intensive chez l'enfant (procédure de base), 4411 à 4900 points de dépense	99.b8.26†↔	Traitement complexe en U-IMC chez l'enfant, 1177 à 1470 points de dépense
99.b7.2h†↔	Traitement complexe de médecine intensive chez l'enfant (procédure de base), 4901 à 5880 points de dépense	99.b8.27†↔	Traitement complexe en U-IMC chez l'enfant, 1471 à 1764 points de dépense
99.b7.2i†↔	Traitement complexe de médecine intensive chez l'enfant (procédure de base), 5881 à 6860 points de dépense	99.b8.28†↔	Traitement complexe en U-IMC chez l'enfant, 1765 à 2058 points de dépense
99.b7.2j†↔	Traitement complexe de médecine intensive chez l'enfant (procédure de base), 6861 à 7840 points de dépense	99.b8.2a†↔	Traitement complexe en U-IMC chez l'enfant, 2059 à 2352 points de dépense
99.b7.2k†↔	Traitement complexe de médecine intensive chez l'enfant (procédure de base), 7841 à 9800 points de dépense	99.b8.2b†↔	Traitement complexe en U-IMC chez l'enfant, 2353 à 2646 points de dépense
99.b7.2l†↔	Traitement complexe de médecine intensive chez l'enfant (procédure de base), 9801 à 11760 points de dépense	99.b8.2c†↔	Traitement complexe en U-IMC chez l'enfant, 2647 à 2940 points de dépense
99.b7.2m†↔	Traitement complexe de médecine intensive chez l'enfant (procédure de base), 11761 à 13720 points de dépense	99.b8.2d†↔	Traitement complexe en U-IMC chez l'enfant, 2941 à 3430 points de dépense
99.b7.2n†↔	Traitement complexe de médecine intensive chez l'enfant (procédure de base), 13721 à 16660 points de dépense	99.b8.2e†↔	Traitement complexe en U-IMC chez l'enfant, 3431 à 3920 points de dépense
99.b7.2o†↔	Traitement complexe de médecine intensive chez l'enfant (procédure de base), 16661 à 19600 points de dépense	99.b8.2f†↔	Traitement complexe en U-IMC chez l'enfant, 3921 à 4410 points de dépense
99.b7.2p†↔	Traitement complexe de médecine intensive chez l'enfant (procédure de base), 19601 points de dépense et plus	99.b8.2g†↔	Traitement complexe en U-IMC chez l'enfant, 4411 à 4900 points de dépense
99.b8.13†↔	Traitement complexe en U-IMC chez l'adulte, 185 à 360 points de dépense	99.b8.2h†↔	Traitement complexe en U-IMC chez l'enfant, 4901 à 5880 points de dépense
99.b8.14†↔	Traitement complexe en U-IMC chez l'adulte, 361 à 552 points de dépense	99.b8.2i†↔	Traitement complexe en U-IMC chez l'enfant, 5881 à 6860 points de dépense
99.b8.15†↔	Traitement complexe en U-IMC chez l'adulte, 553 à 828 points de dépense	99.b8.2j†↔	Traitement complexe en U-IMC chez l'enfant, 6861 à 7840 points de dépense
99.b8.16†↔	Traitement complexe en U-IMC chez l'adulte, 829 à 1104 points de dépense	99.b8.2k†↔	Traitement complexe en U-IMC chez l'enfant, 7841 à 9800 points de dépense
99.b8.17†↔	Traitement complexe en U-IMC chez l'adulte, 1105 à 1380 points de dépense	99.b8.2l†↔	Traitement complexe en U-IMC chez l'enfant, 9801 à 11760 points de dépense
99.b8.18†↔	Traitement complexe en U-IMC chez l'adulte, 1381 à 1656 points de dépense	99.b8.2m†↔	Traitement complexe en U-IMC chez l'enfant, 11761 à 13720 points de dépense

99.b8.2n†↔ Traitement complexe en U-IMC chez l'enfant, 13721 à 16660 points de dépense
 99.b8.2o†↔ Traitement complexe en U-IMC chez l'enfant, 16661 à 19600 points de dépense

99.b8.2p†↔ Traitement complexe en U-IMC chez l'enfant, 19601 points de dépense et plus

ADRG B79 Fractures du crâne

Diagnostic principal dans le tableau B79-1

DRG B79Z Fractures du crâne

diagnostic principal B79-1

P13.0	Fracture du crâne due à un traumatisme obstétrical	S02.8	Fractures d'autres os du crâne et de la face
S02.0	Fracture de la voûte du crâne	S02.9	Fracture du crâne et des os de la face, partie non précisée
S02.1	Fracture de la base du crâne	T02.00	Fractures de la tête avec fractures du cou: fermée
S02.3	Fracture du plancher de l'orbite	T02.01	Fractures de la tête avec fractures du cou: ouverte
S02.7	Fractures multiples du crâne et des os de la face		

ADRG B80 Autres blessures de la tête

Diagnostic principal dans le tableau B80-1

DRG B80A Autres blessures de la tête, plus d'un jour d'hospitalisation

Durée de séjour > 1 jour

DRG B80B Autres blessures de la tête, un jour d'hospitalisation

diagnostic principal B80-1

S06.0	Commotion	Z03.3	Mise en observation pour suspicion d'affection du système nerveux
S06.9	Lésion traumatique intracrânienne, sans précision		

ADRG B81 Autres affections du système nerveux

Diagnostic principal dans le tableau B81-1

DRG B81A Autres affections du système nerveux, plus d'un jour d'hospitalisation avec diagnostic complexe et âge < 16 ans ou diagnostic particulier

Durée de séjour > 1 jour et diagnostic principal dans le tableau B81-2 et (Âge < 16 années ou diagnostic principal dans le tableau B81-3)

DRG B81B Autres affections du système nerveux, plus d'un jour d'hospitalisation avec diagnostic complexe et âge > 15 ans

Durée de séjour > 1 jour et diagnostic principal dans le tableau B81-2

DRG B81C Autres affections du système nerveux, plus d'un jour d'hospitalisation

Durée de séjour > 1 jour

DRG B81D Autres affections du système nerveux, un jour d'hospitalisation

diagnostic principal B81-1

A88.1	Vertige épidémique	F70.1	Retard mental léger: troubles du comportement avérés, nécessitant observation ou traitement
D18.02	Hémangiome: Intracrânien	F70.8	Retard mental léger: autres troubles du comportement
F70.0	Retard mental léger: sans ou avec de minimes troubles du comportement	F70.9	Retard mental léger: sans mention de troubles du comportement

F71.0	Retard mental moyen: sans ou avec de minimes troubles du comportement	G92	Encéphalopathie toxique
F71.1	Retard mental moyen: troubles du comportement avérés, nécessitant observation ou traitement	G93.0	Kystes cérébraux
F71.8	Retard mental moyen: autres troubles du comportement	G93.2	Hypertension intracrânienne bénigne [hypertension intracrânienne idiopathique]
F71.9	Retard mental moyen: sans mention de troubles du comportement	G93.7	Syndrome de Reye
F72.0	Retard mental grave: sans ou avec de minimes troubles du comportement	G96.0	Écoulement de liquide céphalorachidien
F72.1	Retard mental grave: troubles du comportement avérés, nécessitant observation ou traitement	G96.1	Affection des méninges, non classée ailleurs
F72.8	Retard mental grave: autres troubles du comportement	G97.0	Écoulement de liquide céphalorachidien après rachicentèse
F72.9	Retard mental grave: sans mention de troubles du comportement	G97.2	Hypotension intracrânienne suite à un pontage ventriculaire
F73.0	Retard mental profond: sans ou avec de minimes troubles du comportement	G97.80	Fistule de liquide céphalorachidien postopératoire
F73.1	Retard mental profond: troubles du comportement avérés, nécessitant observation ou traitement	G97.81	Mutisme (cérébelleux) postopératoire
F73.8	Retard mental profond: autres troubles du comportement	G97.88	Autres maladies du système nerveux après un acte à visée diagnostique et thérapeutique
F73.9	Retard mental profond: sans mention de troubles du comportement	G97.9	Affection du système nerveux après un acte à visée diagnostique et thérapeutique, sans précision
F74.0	Intelligence dissociée: sans ou avec de minimes troubles du comportement	H47.1	Œdème papillaire, sans précision
F74.1	Intelligence dissociée: troubles du comportement avérés, nécessitant observation ou traitement	H47.4	Affections du chiasma optique
F74.8	Intelligence dissociée: autres troubles du comportement	H47.5	Affections des autres voies optiques
F74.9	Intelligence dissociée: sans mention de troubles du comportement	H47.6	Affections du cortex visuel
F78.0	Autres formes de retard mental: sans ou avec de minimes troubles du comportement	H47.7	Affection des voies optiques, sans précision
F78.1	Autres formes de retard mental: troubles du comportement avérés, nécessitant observation ou traitement	H51.2	Ophthalmoplégie internucléaire
F78.8	Autres formes de retard mental: autres troubles du comportement	I67.5	Maladie de Moyamoya
F78.9	Autres formes de retard mental: sans mention de troubles du comportement	I67.6	Thrombose non pyogène du système veineux intracrânien
F79.0	Retard mental, sans précision: sans ou avec de minimes troubles du comportement	P21.0	Asphyxie obstétricale grave
F79.1	Retard mental, sans précision: troubles du comportement avérés, nécessitant observation ou traitement	P21.1	Asphyxie obstétricale légère ou modérée
F79.8	Retard mental, sans précision: autres troubles du comportement	P21.9	Asphyxie obstétricale, sans précision
F79.9	Retard mental, sans précision: sans mention de troubles du comportement	P91.3	Irritabilité cérébrale du nouveau-né
F95.0	Tic transitoire	P94.2	Hypotonie congénitale
F95.1	Tic moteur ou vocal chronique	Q00.0	Anencéphalie
F95.2	Forme associant tics vocaux et tics moteurs [syndrome de Gilles de la Tourette]	Q00.1	Cranio-rachischisis
F95.8	Autres tics	Q00.2	Inencéphalie
F95.9	Tic, sans précision	Q01.0	Encéphalocèle frontale
F98.5	Bégaiement	Q01.1	Encéphalocèle naso-frontale
F98.6	Bredouillement [langage précipité]	Q01.2	Encéphalocèle occipitale
G08	Phlébite et thrombophlébite intracrâniennes et intrarachidiennes	Q01.8	Encéphalocèle d'autres localisations
G24.3	Torticolis spasmodique	Q01.9	Encéphalocèle, sans précision
G24.4	Dystonie bucco-faciale idiopathique	Q02	Microcéphalie
G24.8	Autres dystonies	Q03.0	Malformations de l'aqueduc de Sylvius
G24.9	Dystonie, sans précision	Q03.1	Atrésie des fentes de Luschka et du foramen de Magendie
G25.0	Tremblement essentiel	Q03.8	Autres hydrocéphalies congénitales
G25.1	Tremblement dû à des médicaments	Q03.9	Hydrocéphalie congénitale, sans précision
G25.2	Autres formes précisées de tremblement	Q04.0	Malformations congénitales du corps calleux
G25.6	Tics médicamenteux et autres tics d'origine organique	Q04.1	Arhinencéphalie
G47.4	Narcolepsie et cataplexie	Q04.2	Holoprosencéphalie
G60.1	Maladie de Refsum	Q04.3	Autres anomalies localisées du développement de l'encéphale
G71.1	Affections myotoniques	Q04.4	Dysplasie du septum et des voies optiques
G72.0	Myopathie médicamenteuse	Q04.5	Mégalencéphalie
G72.1	Myopathie alcoolique	Q04.6	Kystes cérébraux congénitaux
G72.2	Myopathie due à d'autres agents toxiques	Q04.8	Autres malformations congénitales précisées de l'encéphale
G72.9	Myopathie, sans précision	Q04.9	Malformation congénitale de l'encéphale, sans précision
G83.1	Monoplégie d'un membre inférieur	Q05.0	Spina bifida cervical, avec hydrocéphalie
G83.2	Monoparésie et monoplégie d'un membre supérieur	Q05.1	Spina bifida thoracique, avec hydrocéphalie
G83.3	Monoparésie et monoplégie, sans précision	Q05.2	Spina bifida lombaire, avec hydrocéphalie
G83.9	Syndrome paralytique, sans précision	Q05.3	Spina bifida sacré, avec hydrocéphalie
G90.1	Dysautonomie familiale [Riley-Day]	Q05.4	Spina bifida, avec hydrocéphalie, sans précision
		Q05.5	Spina bifida cervical, sans hydrocéphalie
		Q05.6	Spina bifida thoracique, sans hydrocéphalie
		Q05.7	Spina bifida lombaire, sans hydrocéphalie
		Q05.8	Spina bifida sacré, sans hydrocéphalie
		Q05.9	Spina bifida, sans précision
		Q06.0	Amyélie
		Q06.1	Hypoplasie et dysplasie de la moelle épinière
		Q06.2	Diastématomyélie
		Q06.3	Autres malformations congénitales de la queue de cheval
		Q06.4	Hydromyélie
		Q06.8	Autres malformations congénitales précisées de la moelle épinière
		Q06.9	Malformation congénitale de la moelle épinière, sans précision
		Q07.0	Syndrome d'Arnold-Chiari

Q07.8	Autres malformations congénitales précisées du système nerveux	R25.8	Mouvements involontaires anormaux, autres et non précisés
Q07.9	Malformation congénitale du système nerveux, sans précision	R26.0	Démarche ataxique
Q28.00	Anévrisme artérioveineux congénital des vaisseaux précérébraux	R26.1	Démarche paralytique
Q28.01	Fistule artérioveineuse congénitale des vaisseaux précérébraux	R26.8	Anomalies de la démarche et de la motilité, autres et non précisées
Q28.08	Autres malformations artérioveineuses congénitales des vaisseaux précérébraux	R27.0	Ataxie, sans précision
Q28.09	Malformation artérioveineuse congénitale des vaisseaux précérébraux, non précisée	R27.8	Troubles de la coordination, autres et non précisés
Q28.10	Anévrisme congénital des vaisseaux précérébraux	R29.1	Méningisme
Q28.11	Fistule congénitale des vaisseaux précérébraux	R29.2	Réflexes anormaux
Q28.18	Autres malformations congénitales des vaisseaux précérébraux	R29.3	Posture anormale
Q28.19	Malformation congénitale des vaisseaux précérébraux, non précisée	R29.5	Négligence neurologique
Q28.20	Anévrisme artérioveineux congénital des vaisseaux cérébraux	R29.6	Chutes à répétition, non classées ailleurs
Q28.21	Fistule artérioveineuse congénitale des vaisseaux cérébraux	R29.8	Symptômes et signes relatifs aux systèmes nerveux et ostéo-musculaire, autres et non précisés
Q28.28	Autres malformations artérioveineuses congénitales des vaisseaux cérébraux	R43.0	Anosmie
Q28.29	Malformation artérioveineuse congénitale des vaisseaux cérébraux, non précisée	R43.1	Parosmie
Q28.30	Anévrisme congénital des vaisseaux cérébraux	R43.2	Paragueusie
Q28.31	Fistule congénitale des vaisseaux cérébraux	R43.8	Troubles de l'odorat et du goût, autres et non précisés
Q28.38	Autres malformations congénitales des vaisseaux cérébraux	R47.0	Dysphasie et aphasie
Q28.39	Malformation congénitale des vaisseaux cérébraux, non précisée	R47.1	Dysarthrie et anarthrie
Q76.0	Spina bifida occulta	R47.8	Troubles du langage, autres et non précisés
Q85.0	Neurofibromatose (non maligne)	R83.0	Résultats anormaux de l'examen du liquide céphalo-rachidien: Taux anormal d'enzymes
Q85.1	Sclérose tubéreuse	R83.1	Résultats anormaux de l'examen du liquide céphalo-rachidien: Taux anormal d'hormones
Q90.0	Trisomie 21, non-disjonction méiotique	R83.2	Résultats anormaux de l'examen du liquide céphalo-rachidien: Taux anormal de drogues, autres substances médicamenteuses ou biologiquement actives
Q90.1	Trisomie 21, mosaïque chromosomique (non-disjonction mitotique)	R83.3	Résultats anormaux de l'examen du liquide céphalo-rachidien: Taux anormal de substances d'origine principalement non médicinale
Q90.2	Trisomie 21, translocation	R83.4	Résultats anormaux de l'examen du liquide céphalo-rachidien: Résultats immunologiques anormaux
Q90.9	Syndrome de Down, sans précision	R83.5	Résultats anormaux de l'examen du liquide céphalo-rachidien: Résultats microbiologiques anormaux
Q91.0	Trisomie 18, non-disjonction méiotique	R83.6	Résultats anormaux de l'examen du liquide céphalo-rachidien: Résultats cytologiques anormaux
Q91.1	Trisomie 18, mosaïque chromosomique (non-disjonction mitotique)	R83.7	Résultats anormaux de l'examen du liquide céphalo-rachidien: Résultats histologiques anormaux
Q91.2	Trisomie 18, translocation	R83.8	Résultats anormaux de l'examen du liquide céphalo-rachidien: Autres résultats anormaux
Q91.3	Syndrome d'Edwards, sans précision	R83.9	Résultats anormaux de l'examen du liquide céphalo-rachidien: Résultat anormal, sans précision
Q91.4	Trisomie 13, non-disjonction méiotique	R90.0	Lésion intracrânienne
Q91.5	Trisomie 13, mosaïque chromosomique (non-disjonction mitotique)	R90.8	Autres résultats anormaux d'imagerie diagnostique du système nerveux central
Q91.6	Trisomie 13, translocation	R93.0	Résultats anormaux d'imagerie diagnostique du crâne et de la tête, non classés ailleurs
Q91.7	Syndrome de Patau, sans précision	R94.0	Résultats anormaux d'explorations fonctionnelles du système nerveux central
Q93.0	Monosomie d'un chromosome entier, non-disjonction méiotique	R94.1	Résultats anormaux d'explorations fonctionnelles du système nerveux périphérique et épreuves sensorielles spéciales
Q93.1	Monosomie d'un chromosome entier, mosaïque chromosomique (non-disjonction mitotique)	R95.0	Syndrome de la mort subite du nourrisson avec mention d'autopsie
Q93.2	Chromosome remplacé par un anneau ou dicentrique	R95.9	Syndrome de la mort subite du nourrisson sans mention d'autopsie
Q93.3	Délétion du bras court du chromosome 4	S04.0	Lésion traumatique du nerf et des voies optiques
Q93.4	Délétion du bras court du chromosome 5	T85.0	Complication mécanique d'un shunt ventriculaire intracrânien (communication)
Q93.5	Autres délétions partielles d'un chromosome	T85.1	Complication mécanique de l'implantation d'un stimulateur électronique du système nerveux
Q93.6	Délétions vues seulement à la prométaphase	T85.81	Autres complications dues à des prothèses, implants et greffes internes du système nerveux
Q93.7	Délétions avec autres réarrangements complexes		
Q93.8	Autres délétions des autosomes		
Q93.9	Délétion des autosomes, sans précision		
R20.0	Anesthésie cutanée		
R20.1	Hypoesthésie cutanée		
R20.2	Paresthésie cutanée		
R20.3	Hyperesthésie		
R20.8	Troubles de la sensibilité cutanée, autres et non précisés		
R25.0	Mouvements anormaux de la tête		
R25.1	Tremblement, sans précision		
R25.3	Fasciculation		

diagnostic principal B81-2

G08	Phlébite et thrombophlébite intracrâniennes et intrarachidiennes	Q04.0	Malformations congénitales du corps calleux
G92	Encéphalopathie toxique	Q04.3	Autres anomalies localisées du développement de l'encéphale
I67.5	Maladie de Moyamoya	Q04.6	Kystes cérébraux congénitaux
I67.6	Thrombose non pyogène du système veineux intracrânien	Q04.8	Autres malformations congénitales précisées de l'encéphale
Q03.1	Atrésie des fentes de Luschka et du foramen de Magendie	Q04.9	Malformation congénitale de l'encéphale, sans précision

diagnostic principal B81-3

I67.5 Maladie de Moyamoya

ADRG B82 Autres affections des nerfs périphériques

Diagnostic principal dans le tableau B82-1

DRG B82Z Autres affections des nerfs périphériques**diagnostic principal B82-1**

G56.0	Syndrome du canal carpien	S64.3	Lésion traumatique du nerf collatéral du pouce
G58.0	Névrite intercostale	S64.4	Lésion traumatique du nerf collatéral d'un autre doigt
S64.0	Lésion traumatique du nerf cubital au niveau du poignet et de la main	S64.7	Lésion traumatique de multiples nerfs au niveau du poignet et de la main
S64.1	Lésion traumatique du nerf médian au niveau du poignet et de la main	S64.8	Lésion traumatique d'autres nerfs au niveau du poignet et de la main
S64.2	Lésion traumatique du nerf radial au niveau du poignet et de la main	S64.9	Lésion traumatique d'un nerf non précisé, au niveau du poignet et de la main

ADRG B84 Myélopathies vasculaires

Diagnostic principal dans le tableau B84-1

DRG B84Z Myélopathies vasculaires**diagnostic principal B84-1**

G95.1 Myélopathies vasculaires

ADRG B85 Maladies dégénératives du système nerveux ou paralysies cérébrales

Diagnostic principal dans le tableau B85-1

DRG B85A Maladies dégénératives du système nerveux ou paralysie cérébrale et diagnostic complexe de soins intensifs > 196 / 119 points ou traitement complexe en U-IMC > 196 / 184 points

Au moins un(e) procédure dans le tableau B85-3

DRG B85B Maladies dégénératives du système nerveux ou paralysie cérébrale, âge < 16 ans

Âge < 16 années

DRG B85C Maladies dégénératives du système nerveux ou paralysie cérébrale, avec diagnostic de complication ou CC extrêmement sévères, âge > 15 ans

PCCL > 3 ou diagnostic principal dans le tableau B85-2

DRG B85D Maladies dégénératives du système nerveux, âge > 15 ans**diagnostic B85-1**

A81.0	Maladie de Creutzfeldt-Jakob	E75.2	Autres sphingolipidoses
A81.1	Panencéphalite sclérosante subaiguë	E75.4	Lipofuscinose à céroïdes neuronaux
A81.2	Leucoencéphalopathie multifocale progressive	F84.2	Syndrome de Rett
A81.8	Autres infections atypiques à virus, du système nerveux central	G10	Chorée de Huntington
A81.9	Infection atypiques à virus, du système nerveux central, sans précision	G12.0	Amyotrophie spinale infantile, type I [Werdnig-Hoffman]
E75.0	Gangliosidose GM2	G12.1	Autres amyotrophies spinales héréditaires
E75.1	Autres gangliosidoses	G12.2	Maladies du neurone moteur
		G12.8	Autres amyotrophies spinales et syndromes apparentés

G12.9	Amyotrophie spinale, sans précision	G72.88	Autres myopathies précisées
G23.2	Atrophie multisystématisée de forme Parkinsonne [AMS-P]	G80.0	Paralysie cérébrale spastique quadriplégique
G23.3	Atrophie multisystématisée de forme cérébelleuse [AMS-C]	G80.1	Paralysie cérébrale spastique diplégique
G24.0	Dystonie médicamenteuse	G80.2	Infirmité motrice cérébrale, forme spastique hémiplegique
G24.1	Dystonie idiopathique familiale	G80.3	Paralysie cérébrale dyskinétique
G24.2	Dystonie idiopathique non familiale	G80.4	Paralysie cérébrale ataxique
G25.4	Chorée médicamenteuse	G80.8	Autres infirmités motrices cérébrales
G25.5	Autres chorées	G80.9	Paralysie cérébrale, sans précision
G25.80	Mouvements périodiques des jambes au cours du sommeil	G81.0	Hémiplégie ou hémiparésie flasque
G25.81	Syndrome de(s) jambes sans repos [Restless Legs Syndrome]	G81.1	Hémiplégie ou hémiparésie spastique
G25.88	Autres syndromes précisés extrapyramidaux et troubles de la motricité	G81.9	Hémiplégie ou hémiparésie, sans précision
G25.9	Syndrome extrapyramidal et trouble de la motricité, sans précision	G83.0	Diparésie et diplégie des membres supérieurs
G31.2	Dégénérescence du système nerveux liée à l'alcool	G83.5	Locked-in syndrome [syndrome de dédifférenciation motrice]
G31.81	Cytopathie mitochondriale	G83.8	Autres syndromes paralytiques précisés
G31.82	Maladie à corps de Lewy	G91.0	Hydrocéphalie communicante
G31.88	Autres maladies dégénératives du système nerveux précisées	G91.1	Hydrocéphalie obstructive (non communicante)
G31.9	Affection dégénérative du système nerveux, sans précision	G91.20	Hydrocéphalie à pression normale idiopathique
G70.0	Myasthénie	G91.21	Hydrocéphalie à pression normale secondaire
G70.2	Myasthénie congénitale et au cours du développement	G91.29	Hydrocéphalie à pression normale, non précisée
G71.0	Dystrophie musculaire	G91.3	Hydrocéphalie post-traumatique, sans précision
G71.2	Myopathies congénitales	G91.8	Autres hydrocéphalies
G71.3	Myopathie mitochondriale, non classée ailleurs	G91.9	Hydrocéphalie, sans précision
G71.8	Autres affections musculaires primitives	G93.1	Lésion cérébrale anoxique, non classée ailleurs
G71.9	Affection musculaire primitive, sans précision	G95.0	Syringomyélie et syringobulbie
G72.3	Paralysies périodiques	I67.3	Leuco-encéphalopathie vasculaire progressive
G72.4	Myopathie inflammatoire, non classée ailleurs	P91.7	Hydrocéphalie acquise du nouveau-né
G72.80	Myopathie de réanimation	P94.0	Myasthénie transitoire néonatale

diagnostic B85-2

A81.0	Maladie de Creutzfeldt-Jakob	G80.0	Paralysie cérébrale spastique quadriplégique
A81.1	Panencéphalite sclérosante subaiguë	G80.1	Paralysie cérébrale spastique diplégique
E75.2	Autres sphingolipidoses	G80.2	Infirmité motrice cérébrale, forme spastique hémiplegique
G23.2	Atrophie multisystématisée de forme Parkinsonne [AMS-P]	G80.3	Paralysie cérébrale dyskinétique
G31.81	Cytopathie mitochondriale	G80.4	Paralysie cérébrale ataxique
G31.82	Maladie à corps de Lewy	G80.8	Autres infirmités motrices cérébrales
G31.88	Autres maladies dégénératives du système nerveux précisées	G80.9	Paralysie cérébrale, sans précision
G70.0	Myasthénie	G83.0	Diparésie et diplégie des membres supérieurs

procédure B85-3

99.b7.12†↔	Traitement complexe de médecine intensive, 120 à 184 points de dépense	99.b7.1h†↔	Traitement complexe de médecine intensive, 4601 à 5520 points de dépense
99.b7.13†↔	Traitement complexe de médecine intensive, 185 à 360 points de dépense	99.b7.1i†↔	Traitement complexe de médecine intensive, 5521 à 7360 points de dépense
99.b7.14†↔	Traitement complexe de médecine intensive, 361 à 552 points de dépense	99.b7.1j†↔	Traitement complexe de médecine intensive, 7361 à 9200 points de dépense
99.b7.15†↔	Traitement complexe de médecine intensive, 553 à 828 points de dépense	99.b7.1k†↔	Traitement complexe de médecine intensive, 9201 à 11040 points de dépense
99.b7.16†↔	Traitement complexe de médecine intensive, 829 à 1104 points de dépense	99.b7.1l†↔	Traitement complexe de médecine intensive, 11041 à 13800 points de dépense
99.b7.17†↔	Traitement complexe de médecine intensive, 1105 à 1380 points de dépense	99.b7.1m†↔	Traitement complexe de médecine intensive, 13801 à 16560 points de dépense
99.b7.18†↔	Traitement complexe de médecine intensive, 1381 à 1656 points de dépense	99.b7.1n†↔	Traitement complexe de médecine intensive, 16561 à 19320 points de dépense
99.b7.1a†↔	Traitement complexe de médecine intensive, 1657 à 1932 points de dépense	99.b7.1o†↔	Traitement complexe de médecine intensive, 19321 points de dépense et plus
99.b7.1b†↔	Traitement complexe de médecine intensive, 1933 à 2208 points de dépense	99.b7.21†↔	Traitement complexe de médecine intensive chez l'enfant (procédure de base), 197 à 392 points de dépense
99.b7.1c†↔	Traitement complexe de médecine intensive, 2209 à 2484 points de dépense	99.b7.22†↔	Traitement complexe de médecine intensive chez l'enfant (procédure de base), 393 à 588 points de dépense
99.b7.1d†↔	Traitement complexe de médecine intensive, 2485 à 2760 points de dépense	99.b7.23†↔	Traitement complexe de médecine intensive chez l'enfant (procédure de base), 589 à 784 points de dépense
99.b7.1e†↔	Traitement complexe de médecine intensive, 2761 à 3220 points de dépense	99.b7.24†↔	Traitement complexe de médecine intensive chez l'enfant (procédure de base), 785 à 980 points de dépense
99.b7.1f†↔	Traitement complexe de médecine intensive, 3221 à 3680 points de dépense	99.b7.25†↔	Traitement complexe de médecine intensive chez l'enfant (procédure de base), 981 à 1176 points de dépense
99.b7.1g†↔	Traitement complexe de médecine intensive, 3681 à 4600 points de dépense	99.b7.26†↔	Traitement complexe de médecine intensive chez l'enfant (procédure de base), 1177 à 1470 points de dépense

99.b7.27†↔	Traitement complexe de médecine intensive chez l'enfant (procédure de base), 1471 à 1764 points de dépense	99.b8.1†↔	Traitement complexe en U-IMC chez l'adulte, 5521 à 7360 points de dépense
99.b7.28†↔	Traitement complexe de médecine intensive chez l'enfant (procédure de base), 1765 à 2058 points de dépense	99.b8.1j†↔	Traitement complexe en U-IMC chez l'adulte, 7361 à 9200 points de dépense
99.b7.2a†↔	Traitement complexe de médecine intensive chez l'enfant (procédure de base), 2059 à 2352 points de dépense	99.b8.1k†↔	Traitement complexe en U-IMC chez l'adulte, 9201 à 11040 points de dépense
99.b7.2b†↔	Traitement complexe de médecine intensive chez l'enfant (procédure de base), 2353 à 2646 points de dépense	99.b8.1l†↔	Traitement complexe en U-IMC chez l'adulte, 11041 à 13800 points de dépense
99.b7.2c†↔	Traitement complexe de médecine intensive chez l'enfant (procédure de base), 2647 à 2940 points de dépense	99.b8.1m†↔	Traitement complexe en U-IMC chez l'adulte, 13801 à 16560 points de dépense
99.b7.2d†↔	Traitement complexe de médecine intensive chez l'enfant (procédure de base), 2941 à 3430 points de dépense	99.b8.1n†↔	Traitement complexe en U-IMC chez l'adulte, 16561 à 19320 points de dépense
99.b7.2e†↔	Traitement complexe de médecine intensive chez l'enfant (procédure de base), 3431 à 3920 points de dépense	99.b8.1o†↔	Traitement complexe en U-IMC chez l'adulte, 19321 points de dépense et plus
99.b7.2f†↔	Traitement complexe de médecine intensive chez l'enfant (procédure de base), 3921 à 4410 points de dépense	99.b8.21†↔	Traitement complexe en U-IMC chez l'enfant, 197 à 392 points de dépense
99.b7.2g†↔	Traitement complexe de médecine intensive chez l'enfant (procédure de base), 4411 à 4900 points de dépense	99.b8.22†↔	Traitement complexe en U-IMC chez l'enfant, 393 à 588 points de dépense
99.b7.2h†↔	Traitement complexe de médecine intensive chez l'enfant (procédure de base), 4901 à 5880 points de dépense	99.b8.23†↔	Traitement complexe en U-IMC chez l'enfant, 589 à 784 points de dépense
99.b7.2i†↔	Traitement complexe de médecine intensive chez l'enfant (procédure de base), 5881 à 6860 points de dépense	99.b8.24†↔	Traitement complexe en U-IMC chez l'enfant, 785 à 980 points de dépense
99.b7.2j†↔	Traitement complexe de médecine intensive chez l'enfant (procédure de base), 6861 à 7840 points de dépense	99.b8.25†↔	Traitement complexe en U-IMC chez l'enfant, 981 à 1176 points de dépense
99.b7.2k†↔	Traitement complexe de médecine intensive chez l'enfant (procédure de base), 7841 à 9800 points de dépense	99.b8.26†↔	Traitement complexe en U-IMC chez l'enfant, 1177 à 1470 points de dépense
99.b7.2l†↔	Traitement complexe de médecine intensive chez l'enfant (procédure de base), 9801 à 11760 points de dépense	99.b8.27†↔	Traitement complexe en U-IMC chez l'enfant, 1471 à 1764 points de dépense
99.b7.2m†↔	Traitement complexe de médecine intensive chez l'enfant (procédure de base), 11761 à 13720 points de dépense	99.b8.28†↔	Traitement complexe en U-IMC chez l'enfant, 1765 à 2058 points de dépense
99.b7.2n†↔	Traitement complexe de médecine intensive chez l'enfant (procédure de base), 13721 à 16660 points de dépense	99.b8.2a†↔	Traitement complexe en U-IMC chez l'enfant, 2059 à 2352 points de dépense
99.b7.2o†↔	Traitement complexe de médecine intensive chez l'enfant (procédure de base), 16661 à 19600 points de dépense	99.b8.2b†↔	Traitement complexe en U-IMC chez l'enfant, 2353 à 2646 points de dépense
99.b7.2p†↔	Traitement complexe de médecine intensive chez l'enfant (procédure de base), 19601 points de dépense et plus	99.b8.2c†↔	Traitement complexe en U-IMC chez l'enfant, 2647 à 2940 points de dépense
99.b8.13†↔	Traitement complexe en U-IMC chez l'adulte, 185 à 360 points de dépense	99.b8.2d†↔	Traitement complexe en U-IMC chez l'enfant, 2941 à 3430 points de dépense
99.b8.14†↔	Traitement complexe en U-IMC chez l'adulte, 361 à 552 points de dépense	99.b8.2e†↔	Traitement complexe en U-IMC chez l'enfant, 3431 à 3920 points de dépense
99.b8.15†↔	Traitement complexe en U-IMC chez l'adulte, 553 à 828 points de dépense	99.b8.2f†↔	Traitement complexe en U-IMC chez l'enfant, 3921 à 4410 points de dépense
99.b8.16†↔	Traitement complexe en U-IMC chez l'adulte, 829 à 1104 points de dépense	99.b8.2g†↔	Traitement complexe en U-IMC chez l'enfant, 4411 à 4900 points de dépense
99.b8.17†↔	Traitement complexe en U-IMC chez l'adulte, 1105 à 1380 points de dépense	99.b8.2h†↔	Traitement complexe en U-IMC chez l'enfant, 4901 à 5880 points de dépense
99.b8.18†↔	Traitement complexe en U-IMC chez l'adulte, 1381 à 1656 points de dépense	99.b8.2i†↔	Traitement complexe en U-IMC chez l'enfant, 5881 à 6860 points de dépense
99.b8.1a†↔	Traitement complexe en U-IMC chez l'adulte, 1657 à 1932 points de dépense	99.b8.2j†↔	Traitement complexe en U-IMC chez l'enfant, 6861 à 7840 points de dépense
99.b8.1b†↔	Traitement complexe en U-IMC chez l'adulte, 1933 à 2208 points de dépense	99.b8.2k†↔	Traitement complexe en U-IMC chez l'enfant, 7841 à 9800 points de dépense
99.b8.1c†↔	Traitement complexe en U-IMC chez l'adulte, 2209 à 2484 points de dépense	99.b8.2l†↔	Traitement complexe en U-IMC chez l'enfant, 9801 à 11760 points de dépense
99.b8.1d†↔	Traitement complexe en U-IMC chez l'adulte, 2485 à 2760 points de dépense	99.b8.2m†↔	Traitement complexe en U-IMC chez l'enfant, 11761 à 13720 points de dépense
99.b8.1e†↔	Traitement complexe en U-IMC chez l'adulte, 2761 à 3220 points de dépense	99.b8.2n†↔	Traitement complexe en U-IMC chez l'enfant, 13721 à 16660 points de dépense
99.b8.1f†↔	Traitement complexe en U-IMC chez l'adulte, 3221 à 3680 points de dépense	99.b8.2o†↔	Traitement complexe en U-IMC chez l'enfant, 16661 à 19600 points de dépense
99.b8.1g†↔	Traitement complexe en U-IMC chez l'adulte, 3681 à 4600 points de dépense	99.b8.2p†↔	Traitement complexe en U-IMC chez l'enfant, 19601 points de dépense et plus
99.b8.1h†↔	Traitement complexe en U-IMC chez l'adulte, 4601 à 5520 points de dépense		

ADRG B86**Compression médullaire, sans précision et affection de la moelle épinière, sans précision**

Diagnostic principal dans le tableau B86-1

DRG B86Z**Compression médullaire, sans précision, et affection de la moelle épinière, sans précision****diagnostic principal B86-1**

G95.2	Compression médullaire, sans précision	G95.9	Affection de la moelle épinière, sans précision
G95.88	Autres maladies précisées de la moelle épinière		

ADRG B90**Traitement complexe en U-IMC > 392 / 552 points ou réhabilitation neurologique précoce à partir de 14 jours de traitement ou traitement complexe de soins intensifs particuliers avec points de traitement complexe en U-IMC**

Au moins un(e) procédure dans le tableau B90-1 et pas [Traitement complexe de soins intensifs > 392 / 552 points ou procédure dans le tableau B90-2] ou Réhabilitation précoce ou (procédure dans au moins deux des tableaux B90-3, B90-4 ou procédure dans au moins deux des tableaux B90-5, B90-6 ou procédure dans au moins deux des tableaux B90-7, B90-8) et pas [Traitement complexe de soins intensifs > 392 / 552 points ou procédure dans le tableau B90-2]

DRG B90A**Traitement complexe en U-IMC > 1176 / 1104 points ou réhabilitation neurologique précoce à partir de 20 jours de traitement ou procédure opératoire complexe**

Au moins un(e) procédure dans le tableau B90-9 ou Procédures opératoires complexes

DRG B90B**Traitement complexe en U-IMC > 392 / 552 points ou réhabilitation neurologique précoce à partir de 14 jours de traitement****procédure B90-1**

99.b8.15†↔	Traitement complexe en U-IMC chez l'adulte, 553 à 828 points de dépense	99.b8.1o†↔	Traitement complexe en U-IMC chez l'adulte, 19321 points de dépense et plus
99.b8.16†↔	Traitement complexe en U-IMC chez l'adulte, 829 à 1104 points de dépense	99.b8.22†↔	Traitement complexe en U-IMC chez l'enfant, 393 à 588 points de dépense
99.b8.17†↔	Traitement complexe en U-IMC chez l'adulte, 1105 à 1380 points de dépense	99.b8.23†↔	Traitement complexe en U-IMC chez l'enfant, 589 à 784 points de dépense
99.b8.18†↔	Traitement complexe en U-IMC chez l'adulte, 1381 à 1656 points de dépense	99.b8.24†↔	Traitement complexe en U-IMC chez l'enfant, 785 à 980 points de dépense
99.b8.1a†↔	Traitement complexe en U-IMC chez l'adulte, 1657 à 1932 points de dépense	99.b8.25†↔	Traitement complexe en U-IMC chez l'enfant, 981 à 1176 points de dépense
99.b8.1b†↔	Traitement complexe en U-IMC chez l'adulte, 1933 à 2208 points de dépense	99.b8.26†↔	Traitement complexe en U-IMC chez l'enfant, 1177 à 1470 points de dépense
99.b8.1c†↔	Traitement complexe en U-IMC chez l'adulte, 2209 à 2484 points de dépense	99.b8.27†↔	Traitement complexe en U-IMC chez l'enfant, 1471 à 1764 points de dépense
99.b8.1d†↔	Traitement complexe en U-IMC chez l'adulte, 2485 à 2760 points de dépense	99.b8.28†↔	Traitement complexe en U-IMC chez l'enfant, 1765 à 2058 points de dépense
99.b8.1e†↔	Traitement complexe en U-IMC chez l'adulte, 2761 à 3220 points de dépense	99.b8.2a†↔	Traitement complexe en U-IMC chez l'enfant, 2059 à 2352 points de dépense
99.b8.1f†↔	Traitement complexe en U-IMC chez l'adulte, 3221 à 3680 points de dépense	99.b8.2b†↔	Traitement complexe en U-IMC chez l'enfant, 2353 à 2646 points de dépense
99.b8.1g†↔	Traitement complexe en U-IMC chez l'adulte, 3681 à 4600 points de dépense	99.b8.2c†↔	Traitement complexe en U-IMC chez l'enfant, 2647 à 2940 points de dépense
99.b8.1h†↔	Traitement complexe en U-IMC chez l'adulte, 4601 à 5520 points de dépense	99.b8.2d†↔	Traitement complexe en U-IMC chez l'enfant, 2941 à 3430 points de dépense
99.b8.1i†↔	Traitement complexe en U-IMC chez l'adulte, 5521 à 7360 points de dépense	99.b8.2e†↔	Traitement complexe en U-IMC chez l'enfant, 3431 à 3920 points de dépense
99.b8.1j†↔	Traitement complexe en U-IMC chez l'adulte, 7361 à 9200 points de dépense	99.b8.2f†↔	Traitement complexe en U-IMC chez l'enfant, 3921 à 4410 points de dépense
99.b8.1k†↔	Traitement complexe en U-IMC chez l'adulte, 9201 à 11040 points de dépense	99.b8.2g†↔	Traitement complexe en U-IMC chez l'enfant, 4411 à 4900 points de dépense
99.b8.1l†↔	Traitement complexe en U-IMC chez l'adulte, 11041 à 13800 points de dépense	99.b8.2h†↔	Traitement complexe en U-IMC chez l'enfant, 4901 à 5880 points de dépense
99.b8.1m†↔	Traitement complexe en U-IMC chez l'adulte, 13801 à 16560 points de dépense	99.b8.2i†↔	Traitement complexe en U-IMC chez l'enfant, 5881 à 6860 points de dépense
99.b8.1n†↔	Traitement complexe en U-IMC chez l'adulte, 16561 à 19320 points de dépense	99.b8.2j†↔	Traitement complexe en U-IMC chez l'enfant, 6861 à 7840 points de dépense

99.b8.2k†↔ Traitement complexe en U-IMC chez l'enfant, 7841 à 9800 points de dépense
 99.b8.2l†↔ Traitement complexe en U-IMC chez l'enfant, 9801 à 11760 points de dépense
 99.b8.2m†↔ Traitement complexe en U-IMC chez l'enfant, 11761 à 13720 points de dépense

procédure B90-2

99.ba.13†↔ Traitement neurologique complexe d'AVC aigu en stroke center (SC), d'au moins 24 heures à 48 heures
 99.ba.14†↔ Traitement neurologique complexe d'AVC aigu en stroke center (SC), de plus de 48 heures à 72
 99.ba.15†↔ Traitement neurologique complexe d'AVC aigu en stroke center (SC), de plus de 72 heures
 99.ba.23†↔ Traitement neurologique complexe d'AVC aigu en stroke unit (SU), d'au moins 24 heures à 48 heures
 99.ba.24†↔ Traitement neurologique complexe d'AVC aigu en stroke unit (SU), plus de 48 heures à 72 heures

procédure B90-3

99.b8.21†↔ Traitement complexe en U-IMC chez l'enfant, 197 à 392 points de dépense

procédure B90-4

99.b7.21†↔ Traitement complexe de médecine intensive chez l'enfant (procédure de base), 197 à 392 points de dépense

procédure B90-5

99.b8.13†↔ Traitement complexe en U-IMC chez l'adulte, 185 à 360 points de dépense

procédure B90-6

99.b7.14†↔ Traitement complexe de médecine intensive, 361 à 552 points de dépense

procédure B90-7

99.b8.14†↔ Traitement complexe en U-IMC chez l'adulte, 361 à 552 points de dépense

procédure B90-8

99.b7.13†↔ Traitement complexe de médecine intensive, 185 à 360 points de dépense

procédure B90-9

93.89.1m†↔ Réadaptation neurologique et neurochirurgicale précoce, au moins 21 à 27 jours de traitement
 93.89.1n†↔ Réadaptation neurologique et neurochirurgicale précoce, au moins 28 à 41 jours de traitement
 93.89.1o†↔ Réadaptation neurologique et neurochirurgicale précoce, au moins 42 à 55 jours de traitement
 93.89.1p†↔ Réadaptation neurologique et neurochirurgicale précoce, au moins 56 à 69 jours de traitement
 93.89.1q†↔ Réadaptation neurologique et neurochirurgicale précoce, au moins 70 à 83 jours de traitement
 93.89.1r†↔ Réadaptation neurologique et neurochirurgicale précoce, au moins 84 à 97 jours de traitement
 93.89.1s†↔ Réadaptation neurologique et neurochirurgicale précoce, au moins 98 à 125 jours de traitement
 93.89.1t†↔ Réadaptation neurologique et neurochirurgicale précoce, au moins 126 à 153 jours de traitement
 93.89.1u†↔ Réadaptation neurologique et neurochirurgicale précoce, au moins 154 à 181 jours de traitement
 93.89.1v†↔ Réadaptation neurologique et neurochirurgicale précoce, au moins 182 jours de traitement et plus

99.b8.2n†↔ Traitement complexe en U-IMC chez l'enfant, 13721 à 16660 points de dépense
 99.b8.2o†↔ Traitement complexe en U-IMC chez l'enfant, 16661 à 19600 points de dépense
 99.b8.2p†↔ Traitement complexe en U-IMC chez l'enfant, 19601 points de dépense et plus

99.ba.25†↔ Traitement neurologique complexe d'AVC aigu en stroke unit (SU), de plus de 72 heures
 99.ba.31†↔ Traitement neurologique complexe de l'AVC aigu en service consiliaire neurologique à distance, de 24 heures au minimum à 72 heures
 99.ba.32†↔ Traitement neurologique complexe de l'AVC aigu en service consiliaire neurologique à distance, plus de 72 heures

99.b8.14†↔ Traitement complexe en U-IMC chez l'adulte, 361 à 552 points de dépense

99.b7.14†↔ Traitement complexe de médecine intensive, 361 à 552 points de dépense

99.b8.17†↔ Traitement complexe en U-IMC chez l'adulte, 1105 à 1380 points de dépense
 99.b8.18†↔ Traitement complexe en U-IMC chez l'adulte, 1381 à 1656 points de dépense
 99.b8.1a†↔ Traitement complexe en U-IMC chez l'adulte, 1657 à 1932 points de dépense
 99.b8.1b†↔ Traitement complexe en U-IMC chez l'adulte, 1933 à 2208 points de dépense
 99.b8.1c†↔ Traitement complexe en U-IMC chez l'adulte, 2209 à 2484 points de dépense
 99.b8.1d†↔ Traitement complexe en U-IMC chez l'adulte, 2485 à 2760 points de dépense
 99.b8.1e†↔ Traitement complexe en U-IMC chez l'adulte, 2761 à 3220 points de dépense
 99.b8.1f†↔ Traitement complexe en U-IMC chez l'adulte, 3221 à 3680 points de dépense
 99.b8.1g†↔ Traitement complexe en U-IMC chez l'adulte, 3681 à 4600 points de dépense
 99.b8.1h†↔ Traitement complexe en U-IMC chez l'adulte, 4601 à 5520 points de dépense

99.b8.1i†↔	Traitement complexe en U-IMC chez l'adulte, 5521 à 7360 points de dépense	99.b8.2d†↔	Traitement complexe en U-IMC chez l'enfant, 2941 à 3430 points de dépense
99.b8.1j†↔	Traitement complexe en U-IMC chez l'adulte, 7361 à 9200 points de dépense	99.b8.2e†↔	Traitement complexe en U-IMC chez l'enfant, 3431 à 3920 points de dépense
99.b8.1k†↔	Traitement complexe en U-IMC chez l'adulte, 9201 à 11040 points de dépense	99.b8.2f†↔	Traitement complexe en U-IMC chez l'enfant, 3921 à 4410 points de dépense
99.b8.1l†↔	Traitement complexe en U-IMC chez l'adulte, 11041 à 13800 points de dépense	99.b8.2g†↔	Traitement complexe en U-IMC chez l'enfant, 4411 à 4900 points de dépense
99.b8.1m†↔	Traitement complexe en U-IMC chez l'adulte, 13801 à 16560 points de dépense	99.b8.2h†↔	Traitement complexe en U-IMC chez l'enfant, 4901 à 5880 points de dépense
99.b8.1n†↔	Traitement complexe en U-IMC chez l'adulte, 16561 à 19320 points de dépense	99.b8.2i†↔	Traitement complexe en U-IMC chez l'enfant, 5881 à 6860 points de dépense
99.b8.1o†↔	Traitement complexe en U-IMC chez l'adulte, 19321 points de dépense et plus	99.b8.2j†↔	Traitement complexe en U-IMC chez l'enfant, 6861 à 7840 points de dépense
99.b8.26†↔	Traitement complexe en U-IMC chez l'enfant, 1177 à 1470 points de dépense	99.b8.2k†↔	Traitement complexe en U-IMC chez l'enfant, 7841 à 9800 points de dépense
99.b8.27†↔	Traitement complexe en U-IMC chez l'enfant, 1471 à 1764 points de dépense	99.b8.2l†↔	Traitement complexe en U-IMC chez l'enfant, 9801 à 11760 points de dépense
99.b8.28†↔	Traitement complexe en U-IMC chez l'enfant, 1765 à 2058 points de dépense	99.b8.2m†↔	Traitement complexe en U-IMC chez l'enfant, 11761 à 13720 points de dépense
99.b8.2a†↔	Traitement complexe en U-IMC chez l'enfant, 2059 à 2352 points de dépense	99.b8.2n†↔	Traitement complexe en U-IMC chez l'enfant, 13721 à 16660 points de dépense
99.b8.2b†↔	Traitement complexe en U-IMC chez l'enfant, 2353 à 2646 points de dépense	99.b8.2o†↔	Traitement complexe en U-IMC chez l'enfant, 16661 à 19600 points de dépense
99.b8.2c†↔	Traitement complexe en U-IMC chez l'enfant, 2647 à 2940 points de dépense	99.b8.2p†↔	Traitement complexe en U-IMC chez l'enfant, 19601 points de dépense et plus

ADRGs 901, 902

Procédure OR sans rapport

Procédure OR sans rapport

DRGs 901A, 901B, 901C, 901D, 902Z

MDC 02

Maladies et troubles de l'oeil

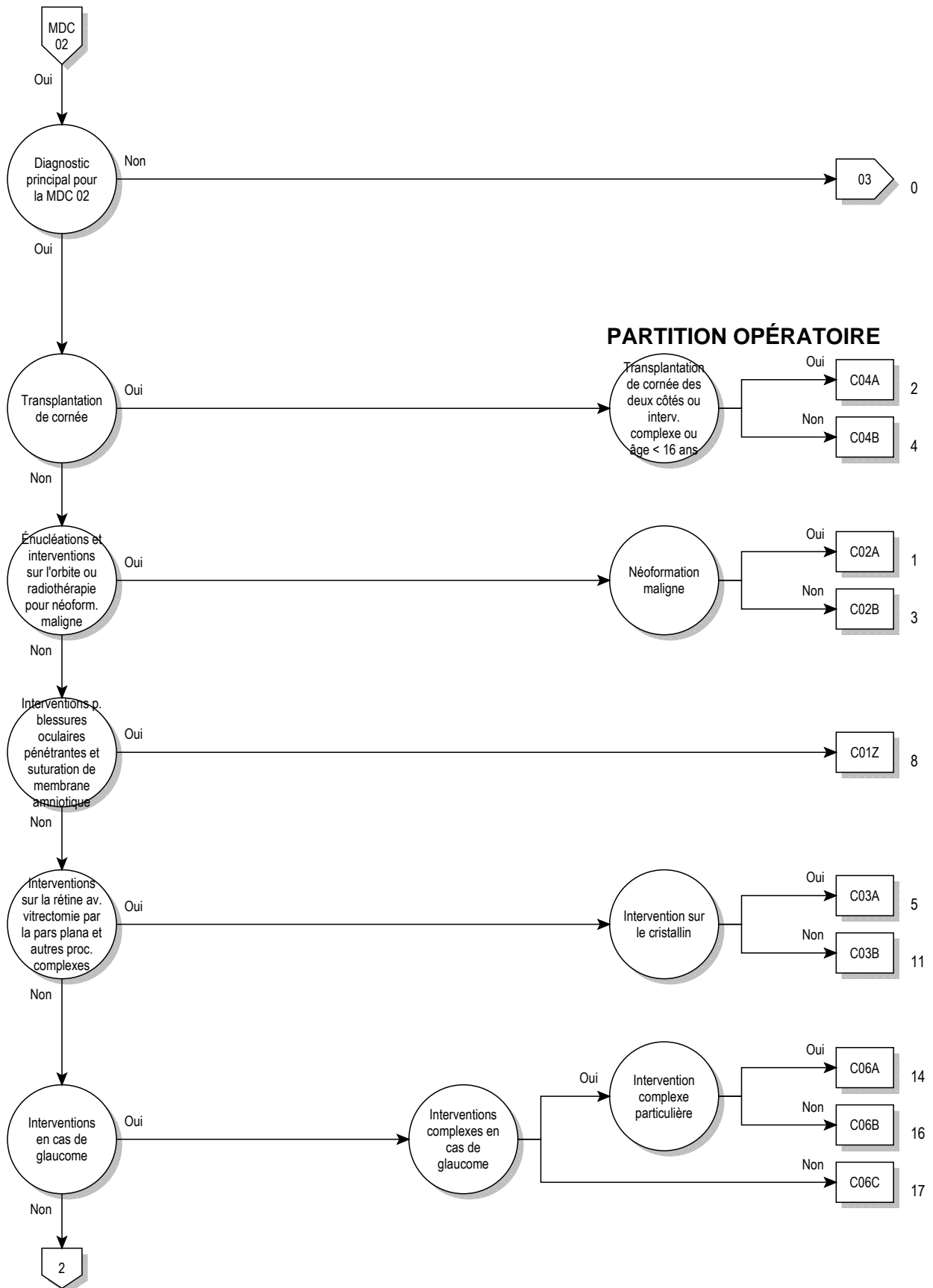

02

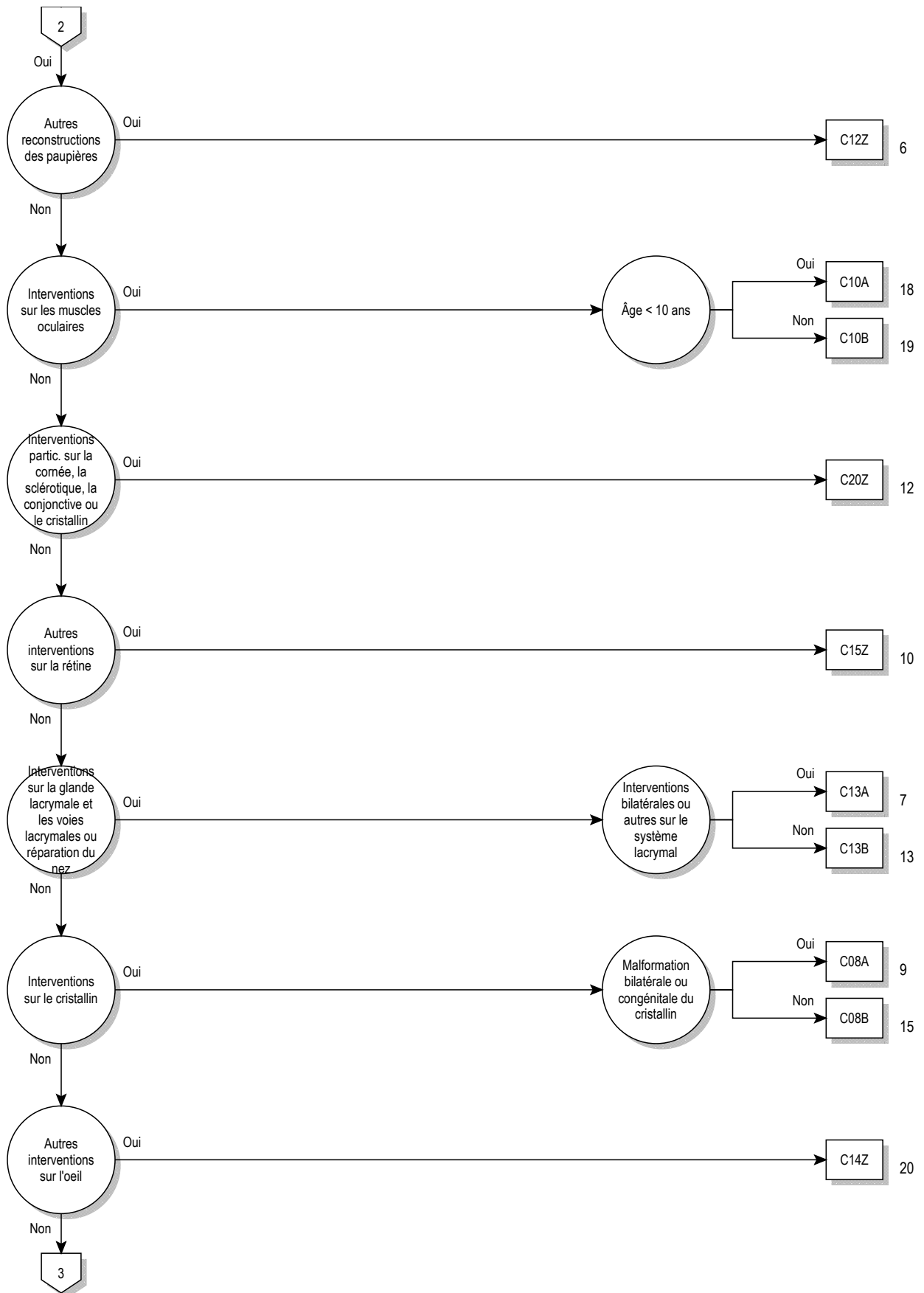

02

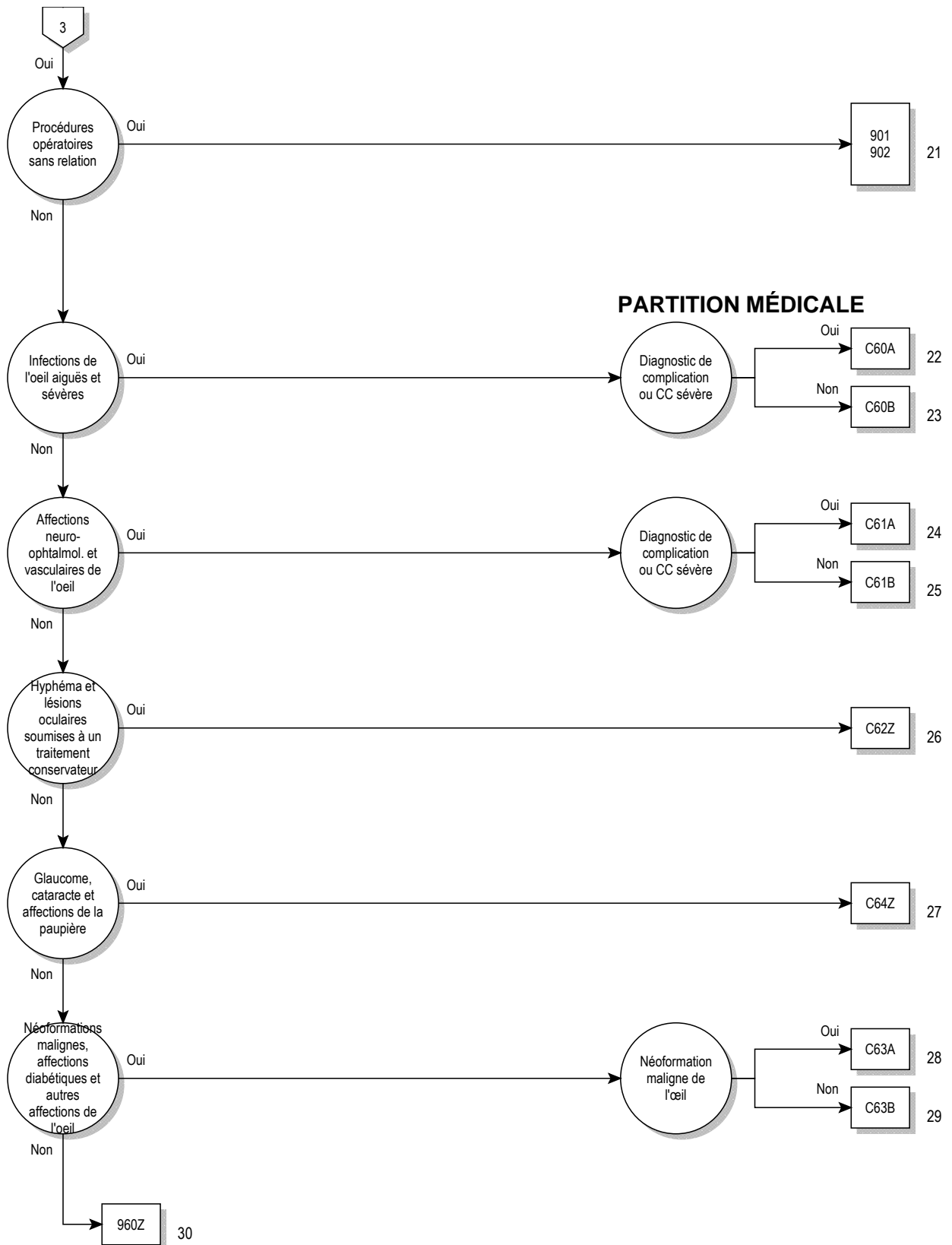

02

logique décisionnelle MDC 02

Diagnostic principal dans le tableau MDC02-0

diagnostic principal pour MDC 02 (MDC02-0)

A18.5	Tuberculose de l'œil	E50.1	Avitaminose A avec taches de Bitot et xérosis conjonctival
A50.3	Oculopathie syphilitique congénitale tardive	E50.2	Avitaminose A avec xérosis cornéen
A54.3	Infection gonococcique de l'œil	E50.3	Avitaminose A avec xérosis et ulcération de la cornée
A71.0	Phase initiale du trachome	E50.4	Avitaminose A avec kératomalacie
A71.1	Phase active du trachome	E50.5	Avitaminose A avec héméralopie
A71.9	Trachome, sans précision	E50.6	Avitaminose A avec cicatrices xérophtalmiques de la cornée
A74.0	Conjonctivite à Chlamydia {H13.1}	E50.7	Autres manifestations oculaires de l'avitaminose A
B00.5	Affections oculaires dues au virus de l'herpès	G24.5	Blépharospasme
B02.3	Zona ophtalmique	H00.0	Orgelet et autres inflammations profondes de la paupière
B30.0	Kératoconjonctivite due à un adénovirus {H19.2}	H00.1	Chalazion
B30.1	Conjonctivite due à un adénovirus {H13.1}	H01.0	Blépharite
B30.2	Pharyngo-conjonctivite virale	H01.1	Dermatoses non infectieuses de la paupière
B30.3	Conjonctivite hémorragique aiguë épidémique (entérovirale) {H13.1}	H01.8	Autres inflammations précisées de la paupière
B30.8	Autres conjonctivites virales {H13.1}	H01.9	Inflammation de la paupière, sans précision
B30.9	Conjonctivite virale, sans précision	H02.0	Entropion et trichiasis de la paupière
B58.0	Oculopathie à Toxoplasma	H02.1	Ectropion palpébral
B69.1	Cysticercose de l'œil	H02.2	Lagophtalmie
B94.0	Séquelles du trachome	H02.3	Blépharochalasis
C43.1	Mélanome malin de la paupière, y compris le canthus	H02.4	Ptosis de la paupière
C44.1	Tumeur maligne: Peau de la paupière, y compris le canthus	H02.5	Autres troubles affectant la fonction palpébrale
C69.0	Tumeur maligne: Conjonctive	H02.7	Autres affections dégénératives des paupières et de la région périoculaire
C69.1	Tumeur maligne: Cornée	H02.8	Autres affections précisées des paupières
C69.2	Tumeur maligne: Rétine	H02.9	Affection des paupières, sans précision
C69.3	Tumeur maligne: Choroïde	H03.0	Infection parasitaire de la paupière au cours de maladies classées ailleurs
C69.4	Tumeur maligne: Corps ciliaire	H03.1	Atteinte de la paupière au cours d'autres maladies infectieuses classées ailleurs
C69.5	Tumeur maligne: Glande lacrymale et canal lacrymal	H03.8	Atteinte de la paupière au cours d'autres maladies classées ailleurs
C69.6	Tumeur maligne: Orbite	H04.0	Dacryoadénite
C69.8	Tumeur maligne: Lésion à localisations contiguës de l'œil et de ses annexes	H04.1	Autres affections des glandes lacrymales
C69.9	Tumeur maligne: Œil, sans précision	H04.2	Epiphora
D03.1	Mélanome in situ de la paupière, y compris le canthus	H04.3	Inflammation aiguë et sans précision des voies lacrymales
D04.1	Carcinoma in situ: Peau de la paupière, y compris le canthus	H04.4	Inflammation chronique des voies lacrymales
D09.2	Carcinoma in situ: Œil	H04.5	Sténose et insuffisance des voies lacrymales
D22.1	Nævus à mélanocytes de la paupière, y compris le canthus	H04.6	Autres lésions des voies lacrymales
D23.1	Tumeur bénigne: Peau de la paupière, y compris le canthus	H04.8	Autres affections de l'appareil lacrymal
D31.0	Tumeur bénigne: Conjonctive	H04.9	Affection de l'appareil lacrymal, sans précision
D31.1	Tumeur bénigne: Cornée	H05.0	Inflammation aiguë de l'orbite
D31.2	Tumeur bénigne: Rétine	H05.1	Affections inflammatoires chroniques de l'orbite
D31.3	Tumeur bénigne: Choroïde	H05.2	Exophtalmie
D31.4	Tumeur bénigne: Corps ciliaire	H05.3	Déformation de l'orbite
D31.5	Tumeur bénigne: Glande lacrymale et canal lacrymal	H05.4	Enophtalmie
D31.6	Tumeur bénigne: Orbite, sans précision	H05.5	Rétention (ancienne) de corps étranger secondaire à une plaie pénétrante de l'orbite
D31.9	Tumeur bénigne: Œil, sans précision	H05.8	Autres affections de l'orbite
E10.30	Diabète sucré, type 1: Avec complications oculaires: Non désigné comme décompensé	H05.9	Affection de l'orbite, sans précision
E10.31	Diabète sucré, type 1: Avec complications oculaires: Désigné comme décompensé	H06.0	Affections de l'appareil lacrymal au cours de maladies classées ailleurs
E11.30	Diabète sucré, type 2: Avec complications oculaires: Non désigné comme décompensé	H06.1	Infection parasitaire de l'orbite au cours de maladies classées ailleurs
E11.31	Diabète sucré, type 2: Avec complications oculaires: Désigné comme décompensé	H06.2	Exophtalmie thyrotoxique {E05.-}
E12.30	Diabète sucré de malnutrition: Avec complications oculaires: Non désigné comme décompensé	H06.3	Autres affections de l'orbite au cours de maladies classées ailleurs
E12.31	Diabète sucré de malnutrition: Avec complications oculaires: Désigné comme décompensé	H10.0	Conjonctivite mucopurulente
E13.30	Autres diabètes sucrés précisés: Avec complications oculaires: Non désigné comme décompensé	H10.1	Conjonctivite atopique aiguë
E13.31	Autres diabètes sucrés précisés: Avec complications oculaires: Désigné comme décompensé	H10.2	Autres conjonctivites aiguës
E14.30	Diabète sucré, sans précision: Avec complications oculaires: Non désigné comme décompensé	H10.3	Conjonctivite aiguë, sans précision
E14.31	Diabète sucré, sans précision: Avec complications oculaires: Désigné comme décompensé	H10.4	Conjonctivite chronique
E50.0	Avitaminose A avec xérosis conjonctival	H10.5	Blépharo-conjonctivite
		H10.8	Autres conjonctivites
		H10.9	Conjonctivite, sans précision
		H11.0	Ptérygion
		H11.1	Dépôts et affections dégénératives de la conjonctive

H11.2	Cicatrices de la conjonctive	H26.4	Séquelles de cataracte
H11.3	Hémorragie conjonctivale	H26.8	Autres cataractes précisées
H11.4	Autres troubles vasculaires et kystes de la conjonctive	H26.9	Cataracte, sans précision
H11.8	Autres affections précisées de la conjonctive	H27.0	Aphakie
H11.9	Affection de la conjonctive, sans précision	H27.1	Luxation du cristallin
H13.0	Parasitose filarienne de la conjonctive {B74.-}	H27.8	Autres affections précisées du cristallin
H13.1	Conjonctivite au cours de maladies infectieuses et parasitaires classées ailleurs	H27.9	Affection du cristallin, sans précision
H13.2	Conjonctivite au cours d'autres maladies classées ailleurs	H28.0	Cataracte diabétique {E10-E14 avec le quatrième chiffre .3}
H13.3	Pemphigoiide oculaire {L12.-}	H28.1	Cataracte au cours d'autres maladies endocriniennes, nutritionnelles et métaboliques
H13.8	Autres affections de la conjonctive au cours de maladies classées ailleurs	H28.2	Cataracte au cours d'autres maladies classées ailleurs
H15.0	Sclérite	H28.8	Autres affections du cristallin au cours de maladies classées ailleurs
H15.1	Episclérite	H30.0	Choriorétinite en foyer
H15.8	Autres affections de la sclérotique	H30.1	Choriorétinite disséminée
H15.9	Affection de la sclérotique, sans précision	H30.2	Cyclite postérieure
H16.0	Ulcère de la cornée	H30.8	Autres choriorétinites
H16.1	Autres kératites superficielles sans conjonctivite	H30.9	Choriorétinite, sans précision
H16.2	Kératoconjonctivite	H31.0	Cicatrices choriorétiniennes
H16.3	Kératite interstitielle et profonde	H31.1	Dégénérescence choroïdienne
H16.4	Néovascularisation cornéenne	H31.2	Dystrophie héréditaire de la choroïde
H16.8	Autres kératites	H31.3	Hémorragie et rupture de la choroïde
H16.9	Kératite, sans précision	H31.4	Décollement de la choroïde
H17.0	Leucome adhérent	H31.8	Autres affections précisées de la choroïde
H17.1	Autres opacités cornéennes centrales	H31.9	Affection de la choroïde, sans précision
H17.8	Autres cicatrices et opacités cornéennes	H32.0	Affections choriorétiniennes au cours de maladies infectieuses et parasitaires classées ailleurs
H17.9	Cicatrice et opacité cornéennes, sans précision	H32.8	Autres affections choriorétiniennes au cours de maladies classées ailleurs
H18.0	Pigmentation et dépôts cornéens	H33.0	Décollement de la rétine avec déchirure rétinienne
H18.1	Kératopathie bulleuse	H33.1	Rétinoschisis et kystes rétinien
H18.2	Autre œdème de la cornée	H33.2	Décollement séreux de la rétine
H18.3	Lésions des membranes cornéennes	H33.3	Déchirures rétinien
H18.4	Dégénérescence de la cornée	H33.4	Décollement par traction de la rétine
H18.5	Dystrophies cornéennes héréditaires	H33.5	Autres décollements rétinien
H18.6	Kératocône	H34.0	Occlusion transitoire de l'artère de la rétine
H18.7	Autres déformations de la cornée	H34.1	Occlusion de l'artère centrale de la rétine
H18.8	Autres affections précisées de la cornée	H34.2	Autres occlusions de l'artère de la rétine
H18.9	Affection de la cornée, sans précision	H34.8	Autres occlusions vasculaires rétinien
H19.0	Sclérite et épisclérite au cours de maladies classées ailleurs	H34.9	Occlusion vasculaire rétinienne, sans précision
H19.1	Kératite et kératoconjonctivite dues au virus de l'herpès {B00.5}	H35.0	Autres rétinopathies et altérations vasculaires rétinien
H19.2	Kératite et kératoconjonctivite au cours d'autres maladies infectieuses et parasitaires classées ailleurs	H35.1	Rétinopathie de la prématurité
H19.8	Autres affections de la sclérotique et de la cornée au cours de maladies classées ailleurs	H35.2	Autres rétinopathies proliférantes
H20.0	Iridocyclite aiguë et subaiguë	H35.3	Dégénérescence de la macula et du pôle postérieur
H20.1	Iridocyclite chronique	H35.4	Dégénérescence rétinienne périphérique
H20.2	Iridocyclite due aux lentilles de contact	H35.5	Dystrophie rétinienne héréditaire
H20.8	Autres iridocyclites	H35.6	Hémorragie rétinienne
H20.9	Iridocyclite, sans précision	H35.7	Décollement des couches de la rétine
H21.0	Hyphéma	H35.8	Autres affections rétinien
H21.1	Autres affections vasculaires de l'iris et du corps ciliaire	H35.9	Affection rétinienne, sans précision
H21.2	Affections dégénératives de l'iris et du corps ciliaire	H36.0	Rétinopathie diabétique {E10-E14 avec le quatrième chiffre .3}
H21.3	Kystes de l'iris, du corps ciliaire et de la chambre antérieure de l'œil	H36.8	Autres affections rétinien
H21.4	Membranes pupillaires	H40.0	Glaucome limite
H21.5	Autres adhérences et perturbations de l'iris et du corps ciliaire	H40.1	Glaucome primitif à angle ouvert
H21.8	Autres affections précisées de l'iris et du corps ciliaire	H40.2	Glaucome primitif à angle étroit
H21.9	Affection de l'iris et du corps ciliaire, sans précision	H40.3	Glaucome secondaire à un traumatisme oculaire
H22.0	Iridocyclite au cours de maladies infectieuses et parasitaires classées ailleurs	H40.4	Glaucome secondaire à une inflammation de l'œil
H22.1	Iridocyclite au cours d'autres maladies classées ailleurs	H40.5	Glaucome secondaire à d'autres affections oculaires
H22.8	Autres affections de l'iris et du corps ciliaire au cours de maladies classées ailleurs	H40.6	Glaucome médicamenteux
H25.0	Cataracte incipiente sénile	H40.8	Autres glaucomes
H25.1	Cataracte sénile nucléaire	H40.9	Glaucome, sans précision
H25.2	Cataracte sénile, de type Morgagni	H42.8	Glaucome au cours d'autres maladies classées ailleurs
H25.8	Autres cataractes séniles	H43.0	Prolapsus du corps vitré
H25.9	Cataracte sénile, sans précision	H43.1	Hémorragie du corps vitré
H26.0	Cataracte infantile, juvénile et présénile	H43.2	Opacités cristallines du corps vitré
H26.1	Cataracte traumatique	H43.3	Autres opacités du corps vitré
H26.2	Cataracte compliquée	H43.8	Autres affections du corps vitré
H26.3	Cataracte médicamenteuse	H43.9	Affection du corps vitré, sans précision
		H44.0	Endophtalmie purulente

H44.1	Autres endophtalmies	H57.1	Douleur oculaire
H44.2	Myopie dégénérative	H57.8	Autres affections précisées de l'œil et de ses annexes
H44.3	Autres affections dégénératives du globe oculaire	H57.9	Affection de l'œil et de ses annexes, sans précision
H44.4	Hypotonie de l'œil	H58.1	Troubles de la vue au cours de maladies classées ailleurs
H44.5	Dégénérescence du globe oculaire	H58.21	Stade 1 de la maladie GVH oculaire chronique (T86.05)
H44.6	Rétention (ancienne) intraoculaire de corps étranger magnétique	H58.22	Stade 2 de la maladie GVH oculaire chronique (T86.05), (T86.06)
H44.7	Rétention (ancienne) intraoculaire de corps étranger non magnétique	H58.23	Stade 3 de la maladie GVH oculaire chronique (T86.07)
H44.8	Autres affections du globe oculaire	H58.8	Autres affections précisées de l'œil et de ses annexes au cours de maladies classées ailleurs
H44.9	Affection du globe oculaire, sans précision	H59.0	Kératopathie (bulleuse) après chirurgie de la cataracte [de l'aphaque]
H45.0	Hémorragie du corps vitré au cours de maladies classées ailleurs	H59.8	Autres affections de l'œil et de ses annexes après un acte à visée diagnostique et thérapeutique
H45.1	Endophtalmie au cours de maladies classées ailleurs	H59.9	Affection de l'œil et de ses annexes après un acte à visée diagnostique et thérapeutique, sans précision
H45.8	Autres affections du corps vitré et du globe oculaire au cours de maladies classées ailleurs	Q10.0	Ptosis congénital
H46	Névrite optique	Q10.1	Ectropion congénital
H47.0	Affections du nerf optique, non classées ailleurs	Q10.2	Entropion congénital
H47.2	Atrophie optique	Q10.3	Autres malformations congénitales des paupières
H47.3	Autres affections de la papille optique	Q10.4	Absence et agénésie de l'appareil lacrymal
H48.0	Atrophie optique au cours de maladies classées ailleurs	Q10.5	Sténose ou rétrécissement congénital du canal lacrymal
H48.1	Névrite rétrobulbaire au cours de maladies classées ailleurs	Q10.6	Autres malformations congénitales de l'appareil lacrymal
H48.8	Autres affections du nerf et des voies optiques au cours de maladies classées ailleurs	Q10.7	Malformation congénitale de l'orbite
H49.0	Paralysie du nerf moteur oculaire commun (III)	Q11.0	Œil kystique [cystic eyeball]
H49.1	Paralysie du nerf pathétique (IV)	Q11.1	Autres formes d'anophtalmie
H49.2	Paralysie du nerf moteur oculaire externe (VI)	Q11.2	Microphthalmie
H49.3	Ophthalmoplégie totale (externe)	Q11.3	Macrophthalmie
H49.4	Ophthalmoplégie externe progressive	Q12.0	Cataracte congénitale
H49.8	Autres strabismes paralytiques	Q12.1	Luxation congénitale du cristallin
H49.9	Strabisme paralytique, sans précision	Q12.2	Colobome du cristallin
H50.0	Strabisme convergent concomitant	Q12.3	Aphakie congénitale
H50.1	Strabisme divergent concomitant	Q12.4	Sphérophakie
H50.2	Strabisme vertical	Q12.8	Autres malformations congénitales du cristallin
H50.3	Hétérotopie intermittente	Q12.9	Malformation congénitale du cristallin, sans précision
H50.4	Hétérotopies, autres et sans précision	Q13.0	Colobome de l'iris
H50.5	Hétérophorie	Q13.1	Absence d'iris
H50.6	Strabisme mécanique	Q13.2	Autres malformations congénitales de l'iris
H50.8	Autres strabismes précisés	Q13.3	Opacité congénitale de la cornée
H50.9	Strabisme, sans précision	Q13.4	Autres malformations congénitales de la cornée
H51.0	Paralysie de la conjugaison du regard	Q13.5	Sclérotique bleue
H51.1	Excès et insuffisance de convergence	Q13.8	Autres malformations congénitales de la chambre antérieure de l'œil
H51.8	Autres anomalies précisées des mouvements binoculaires	Q13.9	Malformation congénitale de la chambre antérieure de l'œil, sans précision
H51.9	Anomalie des mouvements binoculaires, sans précision	Q14.0	Malformation congénitale du corps vitré
H52.0	Hypermétropie	Q14.1	Malformation congénitale de la rétine
H52.1	Myopie	Q14.2	Malformation congénitale de la papille optique
H52.2	Astigmatisme	Q14.3	Malformation congénitale de la choroïde
H52.3	Anisométrie et aniséiconie	Q14.8	Autres malformations congénitales de la chambre postérieure de l'œil
H52.4	Presbytie	Q14.9	Malformation congénitale de la chambre postérieure de l'œil, sans précision
H52.5	Troubles de l'accommodation	Q15.0	Glaucome congénital
H52.6	Autres vices de réfraction	Q15.8	Autres malformations congénitales précisées de l'œil
H52.7	Vice de réfraction, sans précision	Q15.9	Malformation congénitale de l'œil, sans précision
H53.0	Amblyopie ex anopsia	R44.1	Hallucinations visuelles
H53.1	Troubles subjectifs de la vision	S00.1	Contusion de la paupière et de la région péri-oculaire
H53.2	Diplopie	S00.20	Autres lésions traumatiques superficielles de la paupière et de la région péri-oculaire: Type de lésion non précisé
H53.3	Autres troubles de la vision binoculaire	S00.21	Autres lésions traumatiques superficielles de la paupière et de la région péri-oculaire: Abrasion
H53.4	Anomalies du champ visuel	S00.22	Autres lésions traumatiques superficielles de la paupière et de la région péri-oculaire: Formation de vésicules (non thermiques)
H53.5	Troubles de la vision des couleurs	S00.23	Autres lésions traumatiques superficielles de la paupière et de la région péri-oculaire: Morsure ou piqûre d'insecte (non venimeuse)
H53.6	Cécité nocturne	S00.24	Autres lésions traumatiques superficielles de la paupière et de la région péri-oculaire: Corps étranger superficiel (écharde)
H53.8	Autres troubles de la vision	S00.28	Autres lésions traumatiques superficielles de la paupière et de la région péri-oculaire: Autre
H53.9	Trouble de la vision, sans précision		
H54.0	Cécité et forte baisse de la vision binoculaire		
H54.1	Atteinte sévère de la vision binoculaire		
H54.2	Atteinte modérée de la vision binoculaire		
H54.3	Atteinte légère de la vision binoculaire		
H54.4	Cécité et forte baisse de la vision monoculaire		
H54.5	Atteinte sévère de la vision monoculaire		
H54.6	Atteinte moyennement sévère de la vision monoculaire		
H54.9	Atteinte de la vision (binoculaire) non précisée		
H55	Nystagmus et autres anomalies des mouvements oculaires		
H57.0	Anomalies fonctionnelles de la pupille		

S01.1	Plaie ouverte de la paupière et de la région péri-oculaire	T26.1	Brûlure de la cornée et du sac conjonctival
S05.0	Lésion traumatique de la conjonctive et abrasion de la cornée sans mention de corps étranger	T26.2	Brûlure provoquant la rupture et la destruction du globe oculaire
S05.1	Contusion du globe oculaire et des tissus de l'orbite	T26.3	Brûlure d'autres parties de l'œil et de ses annexes
S05.2	Lacération et rupture oculaires avec protrusion ou perte de tissu intra-oculaire	T26.4	Brûlure de l'œil et de ses annexes, partie non précisée
S05.3	Lacération oculaire sans protrusion ou perte de tissu intra-oculaire	T26.5	Corrosion de la paupière et de la région périoculaire
S05.4	Plaie pénétrante de l'orbite, avec ou sans corps étranger	T26.6	Corrosion de la cornée et du sac conjonctival
S05.5	Plaie pénétrante du globe oculaire, avec corps étranger	T26.7	Corrosion provoquant la rupture et la destruction du globe oculaire
S05.6	Plaie pénétrante du globe oculaire, sans corps étranger	T26.8	Corrosion d'autres parties de l'œil et de ses annexes
S05.7	Arrachement de l'œil	T26.9	Corrosion de l'œil et de ses annexes, partie non précisée
S05.8	Autres lésions traumatiques de l'œil et de l'orbite	T49.5	Intoxication: Médicaments et préparations ophtalmologiques
S05.9	Lésion traumatique de l'œil et de l'orbite, non précisée	T85.2	Complication mécanique d'une lentille intra-oculaire
T15.0	Corps étranger dans la cornée	T85.3	Complication mécanique d'autres prothèses, implants et greffes oculaires
T15.1	Corps étranger dans le sac conjonctival	T86.83	Echec et rejet d'autres organes et tissus greffés: Greffe de cornée de l'œil
T15.8	Corps étranger de localisations autres et multiples dans la partie externe de l'œil	Z94.7	Status post greffe de cornée
T15.9	Corps étranger dans la partie externe de l'œil, sans précision	Z96.1	Présence d'implants intra-oculaires de cristallin
T26.0	Brûlure de la paupière et de la région périoculaire		

ADRG C01**Interventions pour blessures oculaires pénétrantes et suture de membrane amniotique**

Au moins un(e) diagnostic dans le tableau C01-1 et au moins un(e) procédure dans le tableau C01-2 ou procédure dans le tableau C01-3

DRG C01Z**Interventions pour blessures oculaires pénétrantes et suture de membrane amniotique****diagnostic C01-1**

S05.2	Lacération et rupture oculaires avec protrusion ou perte de tissu intra-oculaire	S05.5	Plaie pénétrante du globe oculaire, avec corps étranger
S05.3	Lacération oculaire sans protrusion ou perte de tissu intra-oculaire	S05.6	Plaie pénétrante du globe oculaire, sans corps étranger
		S05.7	Arrachement de l'œil

procédure C01-2

01.14.00↔	Biopsie du cerveau à ciel ouvert, SAP	08.44.99↔	Téparation d'entropion et d'ectropion par plastie de paupière, autre
01.14.10↔	Biopsie stéréotaxique du cerveau à ciel ouvert	08.49.00↔	Autre réparation d'entropion et d'ectropion, SAP
01.14.99↔	Biopsie du cerveau à ciel ouvert, autre	08.49.10↔	Autre réparation d'entropion et d'ectropion, opération des rétracteurs de la paupière
02.03↔	Confection de volet osseux crânien	08.49.11↔	Autre réparation d'entropion et d'ectropion, repositionnement d'une lamelle de paupière
08.11.00↔	Biopsie de paupière, SAP	08.49.99↔	Autre réparation d'entropion et d'ectropion, autre
08.11.20↔	Biopsie ouverte de paupière	08.51↔	Canthotomie
08.11.99↔	Biopsie de paupière, autre	08.52↔	Blépharorrhaphie
08.21↔	Excision de chalazion	08.59.00↔	Autre ajustement de position de paupière, SAP
08.22↔	Excision d'autre lésion mineure de paupière	08.59.10↔	Canthoplastie, SAP
08.23↔	Excision de lésion majeure de paupière, épaisseur partielle	08.59.11↔	Canthopexie
08.24↔	Excision de lésion majeure de paupière, épaisseur transfixiante	08.59.12↔	Correction chirurgicale de l'épicanthus
08.31↔	Correction de blépharoptose selon la technique de muscle frontal avec suture	08.59.99↔	Autre ajustement de position de paupière, autre
08.32↔	Correction de blépharoptose par opération de muscle frontal et soutien aponévrotique	08.61.00↔	Reconstruction de paupière avec lambeau ou greffe cutanée, SAP
08.33↔	Correction de blépharoptose par résection ou avancement de muscle releveur ou d'aponévrose	08.61.10↔	Reconstruction de paupière avec lambeau cutané
08.34↔	Correction de blépharoptose par autre technique impliquant les muscles élévateurs	08.61.11↔	Reconstruction de paupière avec greffe cutanée
08.35↔	Réparation de blépharoptose par opération du tarse	08.61.99↔	Reconstruction de paupière avec lambeau ou greffe cutanée, autre
08.36↔	Réparation de blépharoptose par autres techniques	08.62↔	Reconstruction de paupière avec greffe de muqueuse
08.37↔	Réduction d'une surcorrection de ptose	08.63↔	Reconstruction de sourcil avec greffe de follicule pileux
08.38↔	Correction de rétraction de paupière	08.64↔	Reconstruction de paupière avec lambeau tarsoconjunctival
08.41↔	Réparation d'entropion et d'ectropion par thermocautérisation	08.69.00↔	Autre reconstruction de paupière avec lambeau ou greffe, SAP
08.42↔	Réparation d'entropion et d'ectropion par suture	08.69.10↔	Reconstruction de paupière avec du cartilage
08.43↔	Réparation d'entropion et d'ectropion avec résection cunéiforme	08.69.11↔	Reconstruction de paupière avec du matériau alloplastique
08.44.00↔	Réparation d'entropion et d'ectropion par plastie de paupière, SAP	08.69.12↔	Reconstruction de paupière avec plastie par lambeau de glissement et de rotation
08.44.10↔	Réparation d'entropion et d'ectropion par plastie de paupière, raccourcissement horizontal de la paupière		

08.69.13↔	Reconstruction de paupière par allongement de la paupière supérieure	10.43↔	Autre reconstruction de cul-de-sac conjonctival
08.69.19↔	Reconstruction de paupière avec autre lambeau ou greffe	10.44.00↔	Autre greffe libre de la conjonctive, SAP
08.69.99↔	Autre reconstruction de paupière avec lambeau ou greffe, autre	10.44.10↔	Autre greffe libre autogène de la conjonctive
08.70↔	Reconstruction de paupière, SAP	10.44.11↔	Autre greffe libre non autogène de la conjonctive
08.71↔	Reconstruction de paupière impliquant le rebord palpébral, épaisseur partielle	10.44.99↔	Autre greffe libre de la conjonctive, autre
08.72↔	Autre reconstruction de paupière, épaisseur partielle	10.45.00↔	Transplantation de cellules souches limniques, SAP
08.73.00↔	Reconstruction de paupière impliquant le rebord palpébral, épaisseur complète, SAP	10.45.09↔	Transplantation de cellules souches limniques, autre
08.73.10↔	Plastie de glissement du rebord palpébral	10.45.11↔	Transplantation autologue de cellules souches limniques avec cellules souches limniques cultivées in vitro
08.73.99↔	Reconstruction de paupière impliquant le rebord palpébral, épaisseur complète, autre	10.49.00↔	Autre conjonctivoplastie, SAP
08.74.00↔	Autre reconstruction de paupière, épaisseur complète, SAP	10.49.10↔	Autre conjonctivoplastie, plastie de la capsule de Tenon
08.74.10↔	Allongement de la paupière supérieure	10.49.99↔	Autre conjonctivoplastie, autre
08.74.99↔	Autre reconstruction de paupière, épaisseur complète, autre	10.5x.00↔	Lyse d'adhérence de la conjonctive et de la paupière, SAP
08.82↔	Réparation de lacération de paupière impliquant le rebord, épaisseur partielle	10.5x.10↔	Lyse d'adhérence de la conjonctive et de la paupière avec plastie conjonctivale
08.83↔	Autre réparation de lacération de paupière, épaisseur partielle	10.5x.99↔	Lyse d'adhérence de la conjonctive et de la paupière, autre
08.84↔	Réparation de lacération de paupière impliquant le rebord, épaisseur complète	10.6x.00↔	Réparation de lacération de la conjonctive, SAP
08.85↔	Autre réparation de lacération de paupière, épaisseur complète	10.6x.10↔	Réparation de lacération de la conjonctive, par suture
08.86↔	Rhytidectomie de paupière inférieure	10.6x.99↔	Réparation de lacération de la conjonctive, autre
08.87↔	Rhytidectomie de paupière supérieure	11.0↔	Enlèvement magnétique de corps étranger de la cornée
08.89.10↔	Réparation de paupière, angle palpébral interne ou externe	11.1↔	Incision de la cornée
08.89.11↔	Réparation de paupière par suspension du sourcil	11.21↔	Abrasion de la cornée pour culture ou frottil
08.89.12↔	Réparation de paupière par résection d'un prolapsus de graisse orbitaire	11.22.00↔	Biopsie de la cornée, SAP
08.89.13↔	Réparation de paupière par surfaçage au laser	11.22.20↔	Biopsie ouverte de la cornée
08.89.14↔	Réparation de paupière par autre technique d'allongement de la paupière supérieure	11.22.99↔	Biopsie de la cornée, autre
08.89.15↔	Réparation de paupière par allongement de la paupière inférieure	11.31↔	Transposition de ptérygion
08.89.99↔	Autre réparation de paupière, autre	11.32↔	Excision de ptérygion, avec greffe de cornée
09.0↔	Incision de glande lacrymale	11.39.00↔	Autre excision de ptérygion, SAP
09.11↔	Biopsie de glande lacrymale	11.39.10↔	Excision de ptérygion avec kératectomie (photothérapeutique)
09.12↔	Biopsie du sac lacrymal	11.39.11↔	Excision de ptérygion avec autre plastie conjonctivale
09.20↔	Excision de glande lacrymale, SAP	11.39.99↔	Autre excision de ptérygion, autre
09.21↔	Excision de lésion de glande lacrymale	11.41↔	Enlèvement mécanique d'épithélium de cornée
09.22↔	Autre dacryoadénectomie partielle	11.42↔	Thermocautérisation de lésion de cornée
09.23↔	Dacryoadénectomie totale	11.43↔	Cryothérapie de lésion de cornée
09.3↔	Autres opérations de glande lacrymale	11.49.00↔	Autre ablation ou destruction de lésion de cornée, SAP
09.44↔	Intubation de canal lacrymo-nasal	11.49.10↔	Destruction de lésion de cornée par coagulation laser
09.51↔	Incision de point lacrymal	11.49.19↔	Autre destruction de lésion de cornée
09.52↔	Incision de canalicule lacrymal	11.49.20↔	Kératectomie de lésion de cornée par photothérapie
09.53↔	Incision de sac lacrymal	11.49.29↔	Autre kératectomie de lésion de cornée
09.59↔	Incision du sac lacrymal et des voies lacrymales, autre	11.49.99↔	Autre ablation ou destruction de lésion de cornée, autre
09.6↔	Excision de voie lacrymale et de sac lacrymal	11.51↔	Suture de lacération de la cornée
09.71↔	Correction de point lacrymal éversé	11.52↔	Réparation de déhiscence de plaie opératoire de la cornée
09.72↔	Autre réparation de point lacrymal	11.53↔	Réparation de plaie ou de lacération de la cornée avec greffe de tissu conjonctival
09.73↔	Réparation de canalicule lacrymal	11.59.00↔	Autre réparation de la cornée, SAP
09.81↔	Dacryocysto-rhinostomie	11.59.10↔	Réparation de la cornée par recouvrement, SAP
09.82↔	Conjonctivocysto-rhinostomie	11.59.11↔	Réparation de la cornée par recouvrement par une membrane amniotique
09.83↔	Conjonctivo-rhinostomie avec insertion de tube ou de stent	11.59.12↔	Réparation de la cornée par autre technique de recouvrement
09.91↔	Oblitération de point lacrymal	11.59.99↔	Autre réparation de la cornée, autre
09.99↔	Autre opération du système lacrymal, autre	11.60↔	Greffe de cornée, SAP
10.0↔	Enlèvement par incision de corps étranger de la conjonctive	11.61↔	Kératoplastie lamellaire avec autogreffe
10.21.20↔	Biopsie ouverte de la conjonctive	11.62↔	Autre kératoplastie lamellaire
10.31.10↔	Excision de lésion ou tissu de la conjonctive avec plastie	11.63↔	Kératoplastie pénétrante, avec autogreffe
10.31.99↔	Excision de lésion ou tissu de la conjonctive, autre	11.64↔	Autre kératoplastie pénétrante
10.41.00↔	Réparation de symblépharon avec greffe libre, SAP	11.69.00↔	Autre greffe de cornée, SAP
10.41.10↔	Réparation de symblépharon avec greffe libre autogène	11.69.10↔	Plastie d'échange de cornée
10.41.11↔	Réparation de symblépharon avec greffe libre non autogène	11.69.20↔	Greffe perforante de cornée
10.41.99↔	Réparation de symblépharon avec greffe libre, autre	11.69.99↔	Autre greffe de cornée, autre
10.42.00↔	Reconstruction de cul-de-sac conjonctival avec greffe libre, SAP	11.71↔	Kératomileusis
10.42.10↔	Reconstruction de cul-de-sac conjonctival avec greffe libre autogène	11.72↔	Kératophakie
10.42.11↔	Reconstruction de cul-de-sac conjonctival avec greffe libre non autogène	11.73↔	Kératoprothèse
10.42.99↔	Reconstruction de cul-de-sac conjonctival avec greffe libre, autre	11.74↔	Thermokératoplastie
		11.75↔	Kératotomie radiale
		11.76↔	Épikératophakie
		11.79.00↔	Autre chirurgie de reconstruction de la cornée et correction de la réfraction, SAP
		11.79.10↔	Kératectomie photoréfractive
		11.79.20↔	Implantation d'un anneau cornéen intrastromal

11.79.99↔	Autre chirurgie de reconstruction de la cornée et correction de la réfraction, autre	12.87↔	Renforcement scléral avec greffe
11.91↔	Tatouage de la cornée	12.88↔	Autre renforcement scléral
11.92↔	Enlèvement d'un implant artificiel de la cornée	12.89↔	Opération de la sclérotique, autre
12.00↔	Extraction de corps étranger intraoculaire du segment antérieur de l'oeil, SAP	12.91.00↔	Évacuation thérapeutique de la chambre antérieure de l'oeil, SAP
12.01↔	Extraction de corps étranger intraoculaire du segment antérieur de l'oeil, avec aimant	12.91.10↔	Lavage de la chambre antérieure de l'oeil, SAP
12.02↔	Extraction de corps étranger intraoculaire du segment antérieur de l'oeil, sans aimant	12.91.11↔	Lavage de la chambre antérieure de l'oeil avec élimination de l'huile de silicone
12.11↔	Iridotomie, avec transfixion	12.91.19↔	Lavage de la chambre antérieure de l'oeil, autre
12.12↔	Autre iridotomie	12.91.20↔	Paracentèse de la chambre antérieure de l'oeil
12.14↔	Autre iridectomie	12.91.99↔	Évacuation thérapeutique de la chambre antérieure de l'oeil, autre
12.21↔	Aspiration (ponction) diagnostique de la chambre antérieure de l'oeil	12.93↔	Excision ou destruction d'un envahissement épithélial de la chambre antérieure de l'oeil
12.22↔	Biopsie de l'iris	12.97↔	Autres opérations de l'iris
12.29.10↔	Biopsie du corps ciliaire	12.98.00↔	Autres opérations du corps ciliaire, SAP
12.29.20↔	Biopsie de la sclère	12.98.10↔	Fixation du corps ciliaire
12.29.30↔	Biopsie du cristallin	12.98.99↔	Autres opérations du corps ciliaire, autre
12.31↔	Lyse de goniosynéchie	12.99.00↔	Autres opérations de la chambre antérieure de l'oeil, SAP
12.32↔	Lyse d'autre synéchie antérieure	12.99.99↔	Autres opérations de la chambre antérieure de l'oeil, autre
12.33↔	Lyse de synéchie postérieure	13.00↔	Extraction de corps étranger du cristallin, SAP
12.35↔	Coréoplastie	13.01↔	Extraction de corps étranger du cristallin, avec aimant
12.36↔	Implantation et remplacement d'un iris artificiel	13.02↔	Extraction de corps étranger du cristallin, sans aimant
12.39.00↔	Autre iridoplastie, SAP	13.11↔	Extraction intracapsulaire de cristallin, par voie temporale inférieure
12.39.10↔	Iridoplastie au laser pour aide de la circulation intraoculaire	13.19↔	Extraction intracapsulaire de cristallin, autre
12.39.99↔	Autre iridoplastie, autre	13.2↔	Extraction extracapsulaire de cristallin, technique d'extraction linéaire
12.40↔	Excision de lésion du segment antérieur de l'oeil, SAP	13.3↔	Extraction extracapsulaire de cristallin, aspiration simple (et irrigation)
12.43↔	Destruction de lésion du corps ciliaire, non excisionnelle	13.41↔	Phacoémulsification et aspiration de cataracte
12.44↔	Excision de lésion du corps ciliaire	13.42↔	Phacofragmentation mécanique et aspiration de cataracte, voie postérieure
12.51↔	Goniotomie, sans goniotomie	13.43↔	Phacofragmentation mécanique et autre aspiration de cataracte
12.52↔	Goniotomie sans goniotomie	13.51↔	Extraction extracapsulaire de cristallin, voie temporale inférieure
12.53↔	Goniotomie avec goniotomie	13.59↔	Autre extraction extracapsulaire de cristallin, autre
12.54↔	Trabéculotomie ab externo	13.64↔	Discision de membrane secondaire [après cataracte]
12.55↔	Cyclodialyse	13.65↔	Excision de membrane secondaire [après cataracte]
12.59.00↔	Autre aide à la circulation intraoculaire, SAP	13.66↔	Fragmentation mécanique de membrane secondaire [après cataracte]
12.59.10↔	Aide de la circulation intraoculaire par trabéculoplastie ou goniotomie	13.69↔	Extraction de cataracte, autre
12.59.11↔	Aide de la circulation intraoculaire par aspiration et curetage du réseau trabéculaire	13.71↔	Implantation de cristallin artificiel avec extraction simultanée de cataracte
12.59.99↔	Autre aide à la circulation intra-oculaire, autre	13.72↔	Implantation secondaire de cristallin artificiel
12.61.00↔	Trépanation de sclérotique, avec iridectomie, SAP	13.73↔	Implantation de cristallin artificiel portant l'iris
12.61.10↔	Trépanation de sclérotique, couverte, avec iridectomie	13.79↔	Implantation de cristallin artificiel, autre
12.61.11↔	Trépanation de sclérotique, non couverte, avec iridectomie	13.8↔	Ablation de cristallin artificiel
12.61.99↔	Trépanation de sclérotique, avec iridectomie, autre	13.90↔	Opération du cristallin, NCA
12.62↔	Thermocautérisation de sclérotique, avec iridectomie	13.91↔	Implantation de prothèse intraoculaire télescopique
12.63↔	Iridencleisis et iridotaxis	13.92↔	Capsulotomie du cristallin
12.64.00↔	Trabéculectomie ab externo, SAP	13.93↔	Fermeture de défaut du cristallin avec une colle tissulaire
12.64.10↔	Trabéculectomie ab externo, couverte	13.99↔	Autres opérations du cristallin, autre
12.64.11↔	Trabéculectomie ab externo, non couverte	14.00↔	Ablation de corps étranger du segment postérieur de l'oeil, SAP
12.64.99↔	Trabéculectomie ab externo, autre	14.01↔	Ablation de corps étranger du segment postérieur de l'oeil, avec aimant
12.65↔	Autre fistulisation sclérale avec iridectomie	14.02↔	Ablation de corps étranger du segment postérieur de l'oeil, sans aimant
12.66↔	Révision post-opératoire de technique de fistulisation sclérale	14.11↔	Aspiration diagnostique du vitré
12.69.00↔	Autre technique de fistulisation sclérale, SAP	14.21↔	Destruction de lésion chorio-rétinienne par diathermie
12.69.10↔	Opération filtrante de réduction de la pression intraoculaire	14.22↔	Destruction de lésion chorio-rétinienne par cryothérapie
12.69.99↔	Autre technique de fistulisation sclérale, autre	14.23↔	Destruction de lésion chorio-rétinienne par photocoagulation au xénon
12.71↔	Cyclodiathermie	14.24↔	Destruction de lésion chorio-rétinienne par photocoagulation au laser
12.72↔	Cyclocryothérapie	14.25↔	Autres destruction de lésion chorio-rétinienne par photocoagulation de type non-spécifié
12.73↔	Cyclophotocoagulation	14.26↔	Destruction de lésion chorio-rétinienne par radiothérapie
12.74↔	Réduction du corps ciliaire, SAP	14.27↔	Destruction de lésion chorio-rétinienne par implant radioactif
12.79.00↔	Autres opérations de glaucome, SAP	14.29↔	Destruction de lésion chorio-rétinienne, autre
12.79.10↔	Viscocalostomie lors de glaucome	14.31↔	Réparation de déchirure de rétine par diathermie
12.79.11↔	Sclérectomie profonde lors de glaucome	14.32↔	Réparation de déchirure de rétine par cryothérapie
12.79.20↔	Mise en place d'un implant de drainage antiglaucomeux		
12.79.99↔	Autres opérations de glaucome, autre		
12.81↔	Suture de plaie de la sclérotique		
12.82↔	Réparation de fistule sclérale		
12.83↔	Révision de plaie opératoire du segment antérieur de l'oeil, NCA		
12.84↔	Excision ou destruction de lésion de la sclérotique		
12.85↔	Réparation de staphylome scléral avec greffe		
12.86↔	Autre réparation de staphylome scléral		

14.33↔	Réparation de déchirure de rétine par photocoagulation au xénon	15.13.10↔	Résection d'un seul muscle extraoculaire droit
14.34↔	Réparation de déchirure de la rétine par photocoagulation au laser	15.13.11↔	Résection d'un seul muscle extraoculaire oblique
14.35↔	Réparation de déchirure de rétine par photocoagulation de type non-spécifié	15.13.99↔	Résection d'un seul muscle extraoculaire, autre
14.39.00↔	Autre réparation de déchirure de la rétine, SAP	15.19.00↔	Autre opération d'un seul muscle extraoculaire avec libération temporaire du globe, SAP
14.39.10↔	Réparation de déchirure de rétine à l'aide de liquides lourds	15.19.10↔	Opération de renforcement de muscle oculaire, SAP
14.39.99↔	Autre réparation de déchirure de la rétine, autre	15.19.11↔	Opération de renforcement de muscle oculaire droit
14.41↔	Indentation sclérale et implantation	15.19.12↔	Opération de renforcement de muscle oculaire oblique
14.49↔	Autre réparation de décollement de la rétine par indentation sclérale	15.19.19↔	Autre opération de renforcement de muscle oculaire
14.51↔	Réparation de décollement de rétine par diathermie	15.19.20↔	Opération d'affaiblissement de muscle oculaire, SAP
14.52↔	Réparation de décollement de rétine par cryothérapie	15.19.21↔	Opération d'affaiblissement de muscle oculaire droit
14.53↔	Réparation de décollement de rétine par photocoagulation au xénon	15.19.22↔	Opération d'affaiblissement de muscle oculaire oblique
14.54↔	Réparation de décollement de rétine par photocoagulation au laser	15.19.29↔	Autre opération d'affaiblissement de muscle oculaire
14.55↔	Réparation de décollement de rétine par photocoagulation de type non-spécifié	15.19.30↔	Myopexie de muscle oculaire droit
14.59.00↔	Autre réparation de décollement de la rétine, SAP	15.19.40↔	Chirurgie oculomotrice
14.59.10↔	Réparation de décollement de rétine à l'aide de liquides lourds	15.19.99↔	Autre opération d'un seul muscle extraoculaire avec libération temporaire du globe, autre
14.59.11↔	Réparation de décollement de rétine par endotamponnade (gaz)	15.21.00↔	Technique d'allongement d'un seul muscle extraoculaire, SAP
14.59.99↔	Autre réparation de décollement de la rétine, autre	15.21.10↔	Technique d'allongement d'un seul muscle extraoculaire droit
14.6x.00↔	Ablation d'implant scléral chirurgical du segment postérieur de l'oeil, SAP	15.21.11↔	Technique d'allongement d'un seul muscle extraoculaire oblique
14.6x.10↔	Révision et remplacement de matériel d'indentation sclérale	15.21.99↔	Technique d'allongement d'un seul muscle extraoculaire, autre
14.6x.20↔	Ablation de matériel d'indentation sclérale	15.22.00↔	Technique de raccourcissement d'un seul muscle extraoculaire, SAP
14.6x.99↔	Ablation d'implant scléral chirurgical du segment postérieur de l'oeil, autre	15.22.10↔	Technique de raccourcissement d'un seul muscle extraoculaire droit
14.71.00↔	Ablation du corps vitré par voie antérieure, SAP	15.22.11↔	Technique de raccourcissement d'un seul muscle extraoculaire oblique
14.71.10↔	Vitrectomie antérieure par la pars plana	15.22.99↔	Technique de raccourcissement d'un seul muscle extraoculaire, autre
14.71.19↔	Autre vitrectomie par la pars plana	15.29.00↔	Autre opération d'un seul muscle extraoculaire, SAP
14.71.99↔	Ablation du corps vitré par voie antérieure, autre	15.29.01↔	Autre opération d'un seul muscle extraoculaire droit
14.72↔	Autre ablation du corps vitré	15.29.02↔	Autre opération d'un seul muscle extraoculaire oblique
14.73.00↔	Vitrectomie mécanique par voie antérieure, SAP	15.29.09↔	Autre opération d'un seul muscle extraoculaire, autre
14.73.10↔	Vitrectomie mécanique par voie antérieure, vitrectomie par la pars plana	15.29.10↔	Lyse d'adhérences d'un seul muscle extraoculaire, SAP
14.73.19↔	Vitrectomie mécanique par autre voie antérieure	15.29.11↔	Lyse d'adhérences d'un seul muscle extraoculaire droit
14.73.99↔	Vitrectomie mécanique par voie antérieure, autre	15.29.12↔	Lyse d'adhérences d'un seul muscle extraoculaire oblique
14.74↔	Autre vitrectomie mécanique	15.29.19↔	Lyse d'adhérences d'un seul muscle extraoculaire, autre
14.79↔	Opérations du corps vitré, autre	15.29.30↔	Détachement d'un seul muscle extraoculaire, SAP
14.9x.00↔	Autres opérations de rétine, choroïde et chambre postérieure, SAP	15.29.31↔	Détachement d'un seul muscle extraoculaire droit
14.9x.10↔	Autre opération de la rétine, rotation de la rétine	15.29.32↔	Détachement d'un seul muscle extraoculaire oblique
14.9x.11↔	Implantation de prothèse épitréminienne	15.29.39↔	Détachement d'un seul muscle extraoculaire, autre
14.9x.12↔	Changement de prothèse épitréminienne	15.29.40↔	Refixation d'un seul muscle extraoculaire, SAP
14.9x.13↔	Ablation de prothèse épitréminienne	15.29.41↔	Refixation d'un seul muscle extraoculaire droit
14.9x.14↔	Implantation de prothèse sous-réminienne	15.29.42↔	Refixation d'un seul muscle extraoculaire oblique
14.9x.15↔	Changement de prothèse sous-réminienne	15.29.49↔	Refixation d'un seul muscle extraoculaire, autre
14.9x.16↔	Ablation de prothèse sous-réminienne	15.3x.00↔	Opération sur des muscles extraoculaires, deux ou plus, avec libération temporaire du globe, SAP
14.9x.20↔	Fixation de plaque de marquage pour la radiothérapie sur la rétine, la choroïde et la chambre postérieure de l'oeil	15.3x.10↔	Opération de deux muscles oculaires droits avec libération temporaire du globe
14.9x.21↔	Ablation de plaque de marquage pour la radiothérapie de la rétine, la choroïde et la chambre postérieure de l'oeil	15.3x.11↔	Opération d'au moins trois muscles oculaires obliques avec libération temporaire du globe
14.9x.22↔	Repositionnement d'applicateur radioactif sur la rétine, la choroïde et la chambre postérieure de l'oeil	15.3x.12↔	Opération d'au moins deux muscles oculaires droits et d'au moins deux muscles oculaires obliques avec libération temporaire du globe
14.9x.23↔	Ablation d'applicateur radioactif de la rétine, la choroïde et la chambre postérieure de l'oeil	15.3x.20↔	Myopexie de deux muscles oculaires droits avec libération temporaire du globe
14.9x.99↔	Autres opérations de rétine, choroïde et chambre postérieure, autre	15.3x.21↔	Myopexie d'au moins deux muscles oculaires droits et opération d'au moins un autre muscle oculaire avec libération temporaire du globe
15.01↔	Biopsie de muscle ou de tendon extraoculaire	15.3x.99↔	Opérations sur des muscles extraoculaires, deux ou plus, avec libération temporaire du globe, autre
15.11.00↔	Recul d'un seul muscle extraoculaire, SAP	15.4x.00↔	Opération sur des muscles extraoculaires - deux ou plus - sans libération temporaire du globe, SAP
15.11.10↔	Recul d'un seul muscle extraoculaire droit	15.4x.10↔	Opération de deux muscles oculaires droits sans libération temporaire du globe
15.11.11↔	Recul d'un seul muscle extraoculaire oblique	15.4x.11↔	Opération d'au moins trois muscles oculaires obliques sans libération temporaire du globe
15.11.99↔	Recul d'un seul muscle extraoculaire, autre	15.4x.12↔	Autre opération d'au moins deux muscles oculaires droits et d'au moins deux muscles oculaires obliques sans libération temporaire du globe
15.12.00↔	Avancement d'un seul muscle extraoculaire, SAP	15.4x.20↔	Myopexie de deux muscles oculaires droits sans libération temporaire du globe
15.12.10↔	Avancement d'un seul muscle extraoculaire droit		
15.12.11↔	Avancement d'un seul muscle extraoculaire oblique		
15.12.99↔	Avancement de muscle extraoculaire, autre		
15.13.00↔	Résection d'un seul muscle extraoculaire, SAP		

15.4x.21↔	Myopexie d'au moins deux muscles oculaires droits et opération d'au moins un autre muscle oculaire sans libération temporaire du globe	16.52.99↔	Exentération d'orbite avec enlèvement thérapeutique d'os de l'orbite, autre
15.4x.99↔	Opération sur des muscles extraoculaires - deux ou plus - sans libération temporaire du globe, autre	16.59.00↔	Autre exentération d'orbite, SAP
15.5x.00↔	Transposition d'un seul muscle extraoculaire, SAP	16.59.10↔	Autre exentération d'orbite avec conservation de la peau palpébrale
15.5x.10↔	Transposition d'un seul muscle extraoculaire droit	16.59.11↔	Autre exentération d'orbite sans conservation de la peau palpébrale
15.5x.11↔	Transposition d'un seul muscle extraoculaire oblique	16.59.99↔	Autre exentération d'orbite, autre
15.5x.99↔	Transposition d'un seul muscle extraoculaire, autre	16.61.00↔	Insertion secondaire d'implant oculaire, SAP
15.6↔	Révision de chirurgie de muscle extraoculaire	16.61.10↔	Insertion secondaire d'implant oculaire, greffe dermo-adipeuse
15.7↔	Réparation de traumatisme de muscle extraoculaire	16.61.99↔	Insertion secondaire d'implant oculaire, autre
15.9↔	Autres opérations de muscles et de tendons extraoculaires	16.62.00↔	Révision et réinsertion d'implant oculaire, SAP
16.01↔	Orbitotomie avec volet osseux	16.62.10↔	Révision d'implant oculaire
16.02↔	Orbitotomie avec l'insertion d'implant orbitaire	16.62.20↔	Remplacement d'implant oculaire et greffe dermo-adipeuse
16.09↔	Orbitotomie, autre	16.62.29↔	Autre remplacement d'implant oculaire
16.1↔	Extraction de corps étranger pénétrant de l'oeil, SAP	16.62.99↔	Révision et réinsertion d'implant oculaire, autre
16.23.00↔	Biopsie de l'orbite et du globe oculaire, SAP	16.63↔	Révision de cavité d'énucléation avec greffe
16.23.11↔	Biopsie de l'orbite, chirurgicale ouverte	16.64↔	Autre révision de cavité d'énucléation
16.23.12↔	Biopsie de l'orbite, voie transnasale	16.65.00↔	Greffe secondaire à une cavité orbitaire après exentération, SAP
16.23.21↔	Biopsie du globe oculaire	16.65.10↔	Greffe secondaire à une cavité orbitaire après exentération, greffe dermo-adipeuse
16.23.99↔	Biopsie de l'orbite et du globe oculaire, autre	16.65.99↔	Greffe secondaire à une cavité orbitaire après exentération, autre
16.31↔	Ablation du contenu oculaire avec implant simultané dans l'enveloppe sclérale	16.66↔	Autre révision après exentération de cavité orbitaire
16.39↔	Éviscération de globe oculaire, autre	16.71↔	Ablation d'implant oculaire
16.41↔	Énucléation de globe oculaire avec implant simultané dans la capsule de Tenon et fixation des muscles	16.72↔	Ablation d'implant orbitaire
16.42↔	Énucléation de globe oculaire avec autre implant simultané	16.81↔	Réparation de lésion de l'orbite
16.49↔	Énucléation de globe oculaire, autre	16.82↔	Réparation de rupture de globe oculaire
16.51.00↔	Exentération d'orbite avec ablation de structure adjacente, SAP	16.89↔	Réparation de traumatisme de l'orbite ou du globe oculaire, autre
16.51.10↔	Exentération d'orbite avec ablation de structure adjacente, avec conservation de la peau palpébrale	16.92↔	Excision de lésion de l'orbite
16.51.11↔	Exentération d'orbite avec ablation de structure adjacente, sans conservation de la peau palpébrale	16.98.10↔	Reconstruction de l'orbite, SAP
16.51.99↔	Exentération d'orbite avec ablation de structure adjacente, autre	16.98.11↔	Réparation de paroi orbitaire par lambeau microvasculaire
16.52.00↔	Exentération d'orbite avec enlèvement thérapeutique d'os de l'orbite, SAP	16.98.19↔	Autre réparation de paroi orbitaire
16.52.10↔	Exentération d'orbite avec enlèvement thérapeutique d'os de l'orbite, avec conservation de la peau palpébrale	16.98.20↔	Décompression osseuse de l'orbite
16.52.11↔	Exentération d'orbite avec enlèvement thérapeutique d'os de l'orbite, sans conservation de la peau palpébrale	16.98.21↔	Résection de tissu adipeux de l'orbite
		38.21↔	Biopsie de vaisseau sanguin
		95.04‡↔	Examen oculaire sous anesthésie

procédure C01-3

11.59.11↔	Réparation de la cornée par recouvrement par une membrane amniotique
-----------	--

ADRG C02

Enucléations et interventions sur l'orbite ou radiothérapie lors de néoformation maligne

Procédure dans le tableau C02-2 ou procédure dans le tableau C02-3 et diagnostic principal dans le tableau C02-1

DRG C02A

Enucléations et interventions sur l'orbite ou radiothérapie lors de néoformation maligne

Diagnostic principal dans le tableau C02-1

DRG C02B

Enucléations et interventions sur l'orbite

diagnostic principal C02-1

C43.1	Mélanome malin de la paupière, y compris le canthus	C69.5	Tumeur maligne: Glande lacrymale et canal lacrymal
C44.1	Tumeur maligne: Peau de la paupière, y compris le canthus	C69.6	Tumeur maligne: Orbite
C69.0	Tumeur maligne: Conjonctive	C69.8	Tumeur maligne: Lésion à localisations contiguës de l'œil et de ses annexes
C69.1	Tumeur maligne: Cornée	C69.9	Tumeur maligne: Œil, sans précision
C69.2	Tumeur maligne: Rétine	D04.1	Carcinoma in situ: Peau de la paupière, y compris le canthus
C69.3	Tumeur maligne: Choroïde	D09.2	Carcinoma in situ: Œil
C69.4	Tumeur maligne: Corps ciliaire		

procédure C02-2

02.03↔	Confection de volet osseux crânien	16.59.11↔	Autre exentération d'orbite sans conservation de la peau palpébrale
14.26↔	Destruction de lésion chorio-rétinienne par radiothérapie	16.59.99↔	Autre exentération d'orbite, autre
14.27↔	Destruction de lésion chorio-rétinienne par implant radioactif	16.61.00↔	Insertion secondaire d'implant oculaire, SAP
16.01↔	Orbitotomie avec volet osseux	16.61.10↔	Insertion secondaire d'implant oculaire, greffe dermo-adipeuse
16.02↔	Orbitotomie avec l'insertion d'implant orbitaire	16.61.99↔	Insertion secondaire d'implant oculaire, autre
16.09↔	Orbitotomie, autre	16.62.00↔	Révision et réinsertion d'implant oculaire, SAP
16.23.00↔	Biopsie de l'orbite et du globe oculaire, SAP	16.62.10↔	Révision d'implant oculaire
16.23.11↔	Biopsie de l'orbite, chirurgicale ouverte	16.62.20↔	Remplacement d'implant oculaire et greffe dermo-adipeuse
16.23.12↔	Biopsie de l'orbite, voie transnasale	16.62.29↔	Autre remplacement d'implant oculaire
16.23.21↔	Biopsie du globe oculaire	16.62.99↔	Révision et réinsertion d'implant oculaire, autre
16.23.99↔	Biopsie de l'orbite et du globe oculaire, autre	16.63↔	Révision de cavité d'énucléation avec greffe
16.31↔	Ablation du contenu oculaire avec implant simultané dans l'enveloppe sclérale	16.64↔	Autre révision de cavité d'énucléation
16.39↔	Éviscération de globe oculaire, autre	16.65.00↔	Greffe secondaire à une cavité orbitaire après exentération, SAP
16.41↔	Énucléation de globe oculaire avec implant simultané dans la capsule de Tenon et fixation des muscles	16.65.10↔	Greffe secondaire à une cavité orbitaire après exentération, greffe dermo-adipeuse
16.42↔	Énucléation de globe oculaire avec autre implant simultané	16.65.99↔	Greffe secondaire à une cavité orbitaire après exentération, autre
16.49↔	Énucléation de globe oculaire, autre	16.66↔	Autre révision après exentération de cavité orbitaire
16.51.00↔	Exentération d'orbite avec ablation de structure adjacente, SAP	16.71↔	Ablation d'implant oculaire
16.51.10↔	Exentération d'orbite avec ablation de structure adjacente, avec conservation de la peau palpébrale	16.72↔	Ablation d'implant orbitaire
16.51.11↔	Exentération d'orbite avec ablation de structure adjacente, sans conservation de la peau palpébrale	16.81↔	Réparation de lésion de l'orbite
16.51.99↔	Exentération d'orbite avec ablation de structure adjacente, autre	16.82↔	Réparation de rupture de globe oculaire
16.52.00↔	Exentération d'orbite avec enlèvement thérapeutique d'os de l'orbite, SAP	16.89↔	Réparation de traumatisme de l'orbite ou du globe oculaire, autre
16.52.10↔	Exentération d'orbite avec enlèvement thérapeutique d'os de l'orbite, avec conservation de la peau palpébrale	16.92↔	Excision de lésion de l'orbite
16.52.11↔	Exentération d'orbite avec enlèvement thérapeutique d'os de l'orbite, sans conservation de la peau palpébrale	16.98.10↔	Reconstruction de l'orbite, SAP
16.52.99↔	Exentération d'orbite avec enlèvement thérapeutique d'os de l'orbite, autre	16.98.11↔	Réparation de paroi orbitaire par lambeau microvasculaire
16.59.00↔	Autre exentération d'orbite, SAP	16.98.19↔	Autre réparation de paroi orbitaire
16.59.10↔	Autre exentération d'orbite avec conservation de la peau palpébrale	16.98.20↔	Décompression osseuse de l'orbite
		16.98.21↔	Résection de tissu adipeux de l'orbite

procédure C02-3

92.20↔	Perfusion d'isotope radioactif liquide	92.24.12↔	Téléradiothérapie à photons, accélérateur linéaire, positionnement guidé par l'image (IGRT), plus de 2 champs d'irradiation
92.21.00↔	Radiothérapie superficielle: SAP	92.24.13↔	Téléradiothérapie à photons, accélérateur linéaire, positionnement guidé par l'image (IGRT), radiothérapie conformationnelle en 3D
92.21.01↔	Radiothérapie superficielle: jusqu'à 2 champs d'irradiation	92.24.14↔	Téléradiothérapie à photons, accélérateur linéaire, positionnement guidé par l'image (IGRT), radiothérapie avec modulation d'intensité
92.21.02↔	Radiothérapie superficielle: plus de 2 champs d'irradiation	92.24.21↔	Téléradiothérapie à photons, accélérateur linéaire, sans guidage par l'image, jusqu'à 2 champs d'irradiation
92.22.00↔	Radiothérapie en orthovoltage: SAP	92.24.22↔	Téléradiothérapie à photons, accélérateur linéaire, sans guidage par l'image, plus de 2 champs d'irradiation
92.22.01↔	Radiothérapie en orthovoltage: jusqu'à 2 champs d'irradiation	92.24.23↔	Téléradiothérapie à photons, accélérateur linéaire, sans guidage par l'image, radiothérapie conformationnelle en 3D
92.22.02↔	Radiothérapie en orthovoltage: plus de 2 champs d'irradiation	92.24.24↔	Téléradiothérapie à photons, accélérateur linéaire, sans guidage par l'image, radiothérapie avec modulation d'intensité
92.22.11↔	Radiothérapie peropératoire par rayons X, jusqu'à 300 kV	92.24.30↔	Téléradiothérapie à photons: radiothérapie hautement complexe à l'aide d'équipements spécialisés
92.22.12↔	Radiothérapie peropératoire par rayons X, 300 kV - < 1 MV	92.25.00↔	Téléradiothérapie par électron, accélérateur linéaire, SAP
92.22.19↔	Autre radiothérapie peropératoire par rayons X	92.25.01↔	Téléradiothérapie par électron, accélérateur linéaire, irradiation large
92.23.00↔	Radiothérapie de haut voltage: SAP	92.25.02↔	Téléradiothérapie par électron, accélérateur linéaire, irradiation hémicorporelle
92.23.01↔	Appareil de télécobalt, jusqu'à 2 champs d'irradiation	92.25.03↔	Téléradiothérapie par électron, accélérateur linéaire, irradiation corporelle totale
92.23.02↔	Appareil de télécobalt, 3 à 4 champs d'irradiation	92.25.04↔	Téléradiothérapie par électron, accélérateur linéaire, radiothérapie peropératoire
92.23.03↔	Appareil de télécobalt plus de 4 champs d'irradiation ou radiothérapie conformationnelle en 3D	92.25.09↔	Téléradiothérapie par électron, accélérateur linéaire, autre
92.23.08↔	Radiothérapie de haut voltage: autres isotopes	92.25.11↔	Téléradiothérapie par électron, accélérateur linéaire, positionnement guidé par l'image
92.23.09↔	Autre appareil de télécobalt		
92.24.00↔	Téléradiothérapie à photons, accélérateur linéaire, SAP		
92.24.01↔	Téléradiothérapie à photons, accélérateur linéaire, irradiation large		
92.24.02↔	Téléradiothérapie à photons, accélérateur linéaire, irradiation hémicorporelle		
92.24.03↔	Téléradiothérapie à photons, accélérateur linéaire, irradiation corporelle totale		
92.24.04↔	Téléradiothérapie à photons, accélérateur linéaire, radiothérapie peropératoire		
92.24.09↔	Téléradiothérapie à photons, accélérateur linéaire, autre		
92.24.11↔	Téléradiothérapie à photons, accélérateur linéaire, positionnement guidé par l'image (IGRT), jusqu'à 2 champs d'irradiation		

92.25.12↔	Téléradiothérapie par électron, accélérateur linéaire, positionnement guidé par l'image, jusqu'à 2 champs d'irradiation	92.28.07↔	Traitement à l'iode radioactif, dose thérapeutique de I-131 de 5 GBq et plus, avec administration de thyrotropine recombinante (rh-TSH)
92.25.13↔	Téléradiothérapie par électron, accélérateur linéaire, positionnement guidé par l'image, plus de 2 champs d'irradiation	92.28.11↔	Thérapie de métastases osseuses par radionucléides libres
92.25.14↔	Téléradiothérapie par électron, accélérateur linéaire, positionnement guidé par l'image, radiothérapie conformationnelle en 3D	92.28.13↔	Radiothérapie par ciblage de récepteurs avec des analogues de la somatostatine conjugués au DOTA
92.25.15↔	Téléradiothérapie par électron, accélérateur linéaire, positionnement guidé par l'image, radiothérapie avec modulation d'intensité	92.28.20↔	Radioimmunothérapie par 90Y-ibritumomab-tiuxétan, parentérale
92.25.21↔	Téléradiothérapie par électron, accélérateur linéaire, sans guidage par l'image, jusqu'à 2 champs d'irradiation	92.28.21↔	Administration parentérale de I-131-MIBG (méta-iodobenzylguanidine marquée à l'iode-131)
92.25.22↔	Téléradiothérapie par électron, accélérateur linéaire, sans guidage par l'image, plus de 2 champs d'irradiation	92.28.22↔	Radioimmunothérapie par iode 131 [I-131] tositumomab, par voie parentérale
92.25.23↔	Téléradiothérapie par électron, accélérateur linéaire, sans guidage par l'image, radiothérapie conformationnelle en 3D	92.28.23↔	Radioimmunothérapie par autres anticorps, parentérale
92.25.24↔	Téléradiothérapie par électron, accélérateur linéaire, sans guidage par l'image, radiothérapie avec modulation d'intensité	92.28.31↔	Radio-chimioembolisation intravasculaire sélective par le I-131-lipiodol
92.26.00↔	Autre téléradiothérapie par particule radioactive, SAP	92.28.32↔	Radiothérapie intravasculaire sélective (SIRT) par embolisation avec des microsphères marquées à l'yttrium-90
92.26.99↔	Autre téléradiothérapie par particule radioactive, autre	92.28.33↔	Brachythérapie endovasculaire au rhénium-188
92.27.00↔	Implantation ou insertion d'élément radioactif (brachythérapie par des sources scellées de radionucléides), surface corporelle, site d'application autre ou non spécifié	92.28.99↔	Injection, instillation ou administration orale de radio-isotopes, autre
92.27.10↔	Implantation ou insertion d'élément radioactif (brachythérapie par des sources scellées de radionucléides), organes génitaux féminins, SAP	92.29.00↔	Brachythérapie par des sources scellées de radionucléides, SAP
92.27.11↔	Implantation ou insertion d'élément radioactif (brachythérapie par des sources scellées de radionucléides), intra-utérine	92.29.09↔	Autre brachythérapie par des sources scellées de radionucléides
92.27.12↔	Implantation ou insertion d'élément radioactif (brachythérapie par des sources scellées de radionucléides), intravaginale	92.29.11↔	Brachythérapie interstitielle par implantation de sources radioactives amovibles dans un seul plan, faible débit de dose
92.27.13↔	Implantation ou insertion d'élément radioactif (brachythérapie par des sources scellées de radionucléides), intra-utérine et intravaginale combinée	92.29.12↔	Brachythérapie interstitielle par implantation de sources radioactives amovibles dans un seul plan, débit de dose pulsé (pulsed dose rate)
92.27.21↔	Implantation ou insertion d'élément radioactif (brachythérapie par des sources scellées de radionucléides), surface corporelle	92.29.13↔	Brachythérapie interstitielle par implantation de sources radioactives amovibles dans un seul plan, haut débit de dose
92.27.22↔	Implantation ou insertion d'élément radioactif (brachythérapie par des sources scellées de radionucléides), intracavitaire	92.29.19↔	Brachythérapie interstitielle par implantation de sources radioactives amovibles dans un seul plan, autre
92.27.23↔	Implantation ou insertion d'élément radioactif (brachythérapie par des sources scellées de radionucléides), intraluminaire	92.29.21↔	Brachythérapie interstitielle par implantation de sources radioactives amovibles en fonction du volume dans plusieurs plans, faible débit de dose
92.27.30↔	Implantation ou insertion d'élément radioactif (brachythérapie par des sources scellées de radionucléides), vaisseau non spécifié	92.29.22↔	Brachythérapie interstitielle par implantation de sources radioactives amovibles en fonction du volume dans plusieurs plans, débit de dose pulsé (pulsed dose rate)
92.27.31↔	Implantation ou insertion d'élément radioactif (brachythérapie par des sources scellées de radionucléides), vaisseau coronaire	92.29.23↔	Brachythérapie interstitielle par implantation de sources radioactives amovibles en fonction du volume dans plusieurs plans, haut débit de dose
92.27.39↔	Implantation ou insertion d'élément radioactif (brachythérapie par des sources scellées de radionucléides), autre vaisseau	92.29.24↔	Brachythérapie par implantation peropératoire de sources radioactives amovibles dans plusieurs plans, haut débit de dose
92.27.40↔	Implantation ou insertion peropératoires d'élément radioactif (brachythérapie par des sources scellées de radionucléides)	92.29.29↔	Brachythérapie interstitielle par implantation de sources radioactives amovibles en fonction du volume dans plusieurs plans, autre
92.27.70↔	Moulages radioactifs, SAP	92.29.31↔	Brachythérapie interstitielle par implantation de sources radioactives permanentes, jusqu'à 10 sources
92.27.71↔	Moulages radioactifs: construction et application de moulage radioactif superficiel	92.29.32↔	Brachythérapie interstitielle par implantation de sources radioactives permanentes, de 11 à 15 sources
92.27.72↔	Moulages radioactifs: construction et pose d'applicateur non utilisé sur la surface corporelle	92.29.33↔	Brachythérapie interstitielle par implantation de sources radioactives permanentes, de 16 à 20 sources
92.27.73↔	Moulages radioactifs: construction et pose d'applicateur oculaire	92.29.34↔	Brachythérapie interstitielle par implantation de sources radioactives permanentes, de 21 à 25 sources
92.27.79↔	Autres moulages radioactifs	92.29.35↔	Brachythérapie interstitielle par implantation de sources radioactives permanentes, de 26 à 30 sources
92.28.00↔	Injection, instillation ou administration orale de radio-isotope, SAP	92.29.36↔	Brachythérapie interstitielle par implantation de sources radioactives permanentes, de 31 à 35 sources
92.28.01↔	Instillation d'un radionucléide libre dans l'articulation	92.29.37↔	Brachythérapie interstitielle par implantation de sources radioactives permanentes, de 36 à 40 sources
92.28.02↔	Traitement à l'iode radioactif, dose thérapeutique de I-131 jusqu'à 1,2 GBq, sans administration de thyrotropine recombinante (rh-TSH)	92.29.38↔	Brachythérapie interstitielle par implantation de sources radioactives permanentes, de 41 à 45 sources
92.28.03↔	Traitement à l'iode radioactif, dose thérapeutique de I-131 jusqu'à 1,2 GBq, avec administration de thyrotropine recombinante (rh-TSH)	92.29.39↔	Brachythérapie interstitielle par implantation de sources radioactives permanentes, de 46 à 50 sources
92.28.04↔	Traitement à l'iode radioactif, dose thérapeutique de I-131 de plus de 1,2 GBq à moins de 5 GBq, sans administration de thyrotropine recombinante (rh-TSH)	92.29.3a↔	Brachythérapie interstitielle par implantation de sources radioactives permanentes, de 51 à 55 sources
92.28.05↔	Traitement à l'iode radioactif, dose thérapeutique de I-131 de plus de 1,2 GBq à moins de 5 GBq, avec administration de thyrotropine recombinante (rh-TSH)	92.29.3b↔	Brachythérapie interstitielle par implantation de sources radioactives permanentes, de 56 à 60 sources
92.28.06↔	Traitement à l'iode radioactif, dose thérapeutique de I-131 de 5 GBq et plus, sans administration de thyrotropine recombinante (rh-TSH)	92.29.3c↔	Brachythérapie interstitielle par implantation de sources radioactives permanentes, de 61 à 65 sources
		92.29.3d↔	Brachythérapie interstitielle par implantation de sources radioactives permanentes, de 66 à 70 sources

92.29.3e↔	Brachythérapie interstitielle par implantation de sources radioactives permanentes, 71 sources et plus	92.33.11↔	Autre radiothérapie de haut voltage: radiochirurgie stéréotaxique, en un temps, extracérébrale
92.29.40↔	Brachythérapie par applicateurs superficiels, SAP	92.39.00↔	Autre radiochirurgie stéréotaxique, SAP
92.29.49↔	Autre brachythérapie par applicateurs superficiels	92.39.01↔	Autre radiothérapie de haut voltage, radiochirurgie stéréotaxique, fractionnée, cérébrale, SAP
92.29.51↔	Enlèvement de sources scellées de radionucléides ou d'applicateurs inactifs sous anesthésie	92.39.11↔	Autre radiothérapie de haut voltage, radiochirurgie stéréotaxique, fractionnée, extracérébrale, SAP
92.30.00↔	Radiochirurgie stéréotaxique en un temps, SAP	92.39.20↔	Autre radiothérapie de haut voltage, radiochirurgie stéréotaxique, fractionnée: cérébrale, radiothérapie à intensité modulée
92.30.01↔	Radiochirurgie stéréotaxique, en un temps: cérébrale, SAP	92.39.21↔	Autre radiothérapie de haut voltage, radiochirurgie stéréotaxique, fractionnée: cérébrale, Intensity Modulated Arc Therapy (IMAT).
92.30.02↔	Radiochirurgie stéréotaxique, en un temps: extracérébrale, SAP	92.39.22↔	Autre radiothérapie de haut voltage, radiochirurgie stéréotaxique, fractionnée: cérébrale, guidée par l'image
92.30.20↔	Radiochirurgie stéréotaxique, en un temps: cérébrale, radiothérapie à intensité modulée	92.39.29↔	Autre radiothérapie de haut voltage, radiochirurgie stéréotaxique, fractionnée, extracérébrale, autre
92.30.21↔	Radiochirurgie stéréotaxique, en un temps: cérébrale, Intensity Modulated Arc Therapy (IMAT).	92.39.30↔	Autre radiothérapie de haut voltage, radiochirurgie stéréotaxique, fractionnée: extracérébrale, radiothérapie avec modulation d'intensité
92.30.22↔	Radiochirurgie stéréotaxique, en un temps: cérébrale, guidée par l'image	92.39.31↔	Autre radiothérapie de haut voltage, radiochirurgie stéréotaxique, fractionnée: extracérébrale, Intensity Modulated Arc Therapy (IMAT).
92.30.30↔	Radiochirurgie stéréotaxique, en un temps: extracérébrale, radiothérapie avec modulation d'intensité	92.39.32↔	Autre radiothérapie de haut voltage, radiochirurgie stéréotaxique, fractionnée: extracérébrale, guidée par l'image
92.30.31↔	Radiochirurgie stéréotaxique, en un temps: extracérébrale, Intensity Modulated Arc Therapy (IMAT).	92.39.39↔	Autre radiothérapie de haut voltage, radiochirurgie stéréotaxique, fractionnée, extracérébrale, autre
92.30.32↔	Radiochirurgie stéréotaxique, en un temps: extracérébrale, guidée par l'image	92.41↔	Radiothérapie par électrons peropératoire
92.30.99↔	Radiochirurgie stéréotaxique, en un temps, autre		
92.31.00↔	Radiochirurgie à photons non spécifiée, cérébrale		
92.31.10↔	Radiochirurgie à photons non spécifiée, extracérébrale		
92.32.00↔	Radiochirurgie photonique multisources, SAP		
92.32.01↔	Radiochirurgie photonique multisources: gamma-knife		
92.33.00↔	Radiochirurgie aux particules, SAP		
92.33.01↔	Autre radiothérapie de haut voltage: radiochirurgie stéréotaxique, en un temps, cérébrale		

ADRG C03**Interventions sur la rétine avec vitrectomie par la pars plana et autre procédure complexe**

Procédure dans le tableau C03-1

DRG C03A**Interventions sur la rétine avec vitrectomie par la pars plana et autre procédure complexe avec intervention sur le cristallin**

Procédure dans le tableau C03-2

DRG C03B**Intervention sur la rétine avec vitrectomie par la pars plana et autre procédure complexe****procédure C03-1**

14.71.00↔	Ablation du corps vitré par voie antérieure, SAP	14.9x.13↔	Ablation de prothèse épitrétiennne
14.71.10↔	Vitrectomie antérieure par la pars plana	14.9x.14↔	Implantation de prothèse sous-rétiennne
14.71.19↔	Autre vitrectomie par la pars plana	14.9x.15↔	Changement de prothèse sous-rétiennne
14.71.99↔	Ablation du corps vitré par voie antérieure, autre	14.9x.16↔	Ablation de prothèse sous-rétiennne
14.73.00↔	Vitrectomie mécanique par voie antérieure, SAP	14.9x.20↔	Fixation de plaque de marquage pour la radiothérapie sur la rétine, la choroïde et la chambre postérieure de l'oeil
14.73.10↔	Vitrectomie mécanique par voie antérieure, vitrectomie par la pars plana	14.9x.21↔	Ablation de plaque de marquage pour la radiothérapie de la rétine, la choroïde et la chambre postérieure de l'oeil
14.73.19↔	Vitrectomie mécanique par autre voie antérieure	14.9x.22↔	Repositionnement d'applicateur radioactif sur la rétine, la choroïde et la chambre postérieure de l'oeil
14.73.99↔	Vitrectomie mécanique par voie antérieure, autre	14.9x.23↔	Ablation d'applicateur radioactif de la rétine, la choroïde et la chambre postérieure de l'oeil
14.9x.00↔	Autres opérations de rétine, choroïde et chambre postérieure, SAP	14.9x.99↔	Autres opérations de rétine, choroïde et chambre postérieure, autre
14.9x.10↔	Autre opération de la rétine, rotation de la rétine		
14.9x.11↔	Implantation de prothèse épitrétiennne		
14.9x.12↔	Changement de prothèse épitrétiennne		

procédure C03-2

13.2↔	Extraction extracapsulaire de cristallin, technique d'extraction linéaire	13.43↔	Phacofragmentation mécanique et autre aspiration de cataracte
13.3↔	Extraction extracapsulaire de cristallin, aspiration simple (et irrigation)	13.51↔	Extraction extracapsulaire de cristallin, voie temporale inférieure
13.41↔	Phacoémulsification et aspiration de cataracte	13.59↔	Autre extraction extracapsulaire de cristallin, autre
13.42↔	Phacofragmentation mécanique et aspiration de cataracte, voie postérieure	13.71↔	Implantation de cristallin artificiel avec extraction simultanée de cataracte
		13.73↔	Implantation de cristallin artificiel portant l'iris
		13.79↔	Implantation de cristallin artificiel, autre

ADRG C04 Transplantation de cornée

Au moins un(e) procédure dans le tableau C04-1

DRG C04A Transplantation de cornée, des deux côtés ou avec intervention complexe ou âge < 16 ans

Beidseitige Prozedur dans le tableau C04-2 ou procédure dans le tableau C04-3 ou procédure dans le tableau C04-4 ou Âge < 16 années

DRG C04B Transplantation de cornée sans intervention complexe, âge > 15 ans**procédure C04-1**

11.61↔	Kératoplastie lamellaire avec autogreffe	11.64↔	Autre kératoplastie pénétrante
11.62↔	Autre kératoplastie lamellaire	11.69.10↔	Plastie d'échange de cornée
11.63↔	Kératoplastie pénétrante, avec autogreffe	11.69.20↔	Grefe perforante de cornée

procédure C04-2

11.61↔	Kératoplastie lamellaire avec autogreffe	11.64↔	Autre kératoplastie pénétrante
11.62↔	Autre kératoplastie lamellaire	11.69.10↔	Plastie d'échange de cornée
11.63↔	Kératoplastie pénétrante, avec autogreffe	11.69.20↔	Grefe perforante de cornée

procédure C04-3

13.2↔	Extraction extracapsulaire de cristallin, technique d'extraction linéaire	13.51↔	Extraction extracapsulaire de cristallin, voie temporale inférieure
13.3↔	Extraction extracapsulaire de cristallin, aspiration simple (et irrigation)	13.59↔	Autre extraction extracapsulaire de cristallin, autre
13.41↔	Phacoémulsification et aspiration de cataracte	13.71↔	Implantation de cristallin artificiel avec extraction simultanée de cataracte
13.42↔	Phacofragmentation mécanique et aspiration de cataracte, voie postérieure	13.73↔	Implantation de cristallin artificiel portant l'iris
13.43↔	Phacofragmentation mécanique et autre aspiration de cataracte	13.79↔	Implantation de cristallin artificiel, autre

procédure C04-4

11.59.11↔	Réparation de la cornée par recouvrement par une membrane amniotique
-----------	--

ADRG C06 Interventions en cas de glaucome

Au moins un(e) procédure dans le tableau C06-1

DRG C06A Interventions complexes particulières en cas de glaucome

Procédure dans le tableau C06-2 et procédure dans le tableau C06-3

DRG C06B Interventions complexes en cas de glaucome

Procédure dans le tableau C06-2

DRG C06C Interventions en cas de glaucome**procédure C06-1**

12.11↔	Iridotomie, avec transfixion	12.39.10↔	Iridoplastie au laser pour aide de la circulation intraoculaire
12.12↔	Autre iridotomie	12.39.99↔	Autre iridoplastie, autre
12.14↔	Autre iridectomie	12.51↔	Gonioponction, sans goniotomie
12.22↔	Biopsie de l'iris	12.52↔	Goniotomie sans gonioponction
12.31↔	Lyse de goniosynéchie	12.53↔	Goniotomie avec gonioponction
12.32↔	Lyse d'autre synéchie antérieure	12.54↔	Trabéculotomie ab externo
12.35↔	Coréoplastie	12.55↔	Cyclodialyse
12.36↔	Implantation et remplacement d'un iris artificiel	12.59.00↔	Autre aide à la circulation intraoculaire, SAP
12.39.00↔	Autre iridoplastie, SAP		

12.59.10↔	Aide de la circulation intraoculaire par trabéculoplastie ou gonioplastie	12.66↔	Révision post-opératoire de technique de fistulisation sclérale
12.59.11↔	Aide de la circulation intraoculaire par aspiration et curetage du réseau trabéculaire	12.69.00↔	Autre technique de fistulisation sclérale, SAP
12.59.99↔	Autre aide à la circulation intra-oculaire, autre	12.69.10↔	Opération filtrante de réduction de la pression intraoculaire
12.61.00↔	Trépanation de sclérotique, avec iridectomie, SAP	12.69.99↔	Autre technique de fistulisation sclérale, autre
12.61.10↔	Trépanation de sclérotique, couverte, avec iridectomie	12.71↔	Cyclodiathermie
12.61.11↔	Trépanation de sclérotique, non couverte, avec iridectomie	12.72↔	Cyclocryothérapie
12.61.99↔	Trépanation de sclérotique, avec iridectomie, autre	12.73↔	Cyclophotocoagulation
12.62↔	Thermocautérisation de sclérotique, avec iridectomie	12.74↔	Réduction du corps ciliaire, SAP
12.63↔	Iridencleisis et iridotaxis	12.79.00↔	Autres opérations de glaucome, SAP
12.64.00↔	Trabéculectomie ab externo, SAP	12.79.10↔	Viscocalostomie lors de glaucome
12.64.10↔	Trabéculectomie ab externo, couverte	12.79.11↔	Sclérectomie profonde lors de glaucome
12.64.11↔	Trabéculectomie ab externo, non couverte	12.79.20↔	Mise en place d'un implant de drainage antiglaucomeux
12.64.99↔	Trabéculectomie ab externo, autre	12.79.99↔	Autres opérations de glaucome, autre
12.65↔	Autre fistulisation sclérale avec iridectomie	12.82↔	Réparation de fistule sclérale

procédure C06-2

12.51↔	Gonioponction, sans goniotomie	12.64.11↔	Trabéculectomie ab externo, non couverte
12.52↔	Goniotomie sans gonioponction	12.64.99↔	Trabéculectomie ab externo, autre
12.53↔	Goniotomie avec gonioponction	12.79.10↔	Viscocalostomie lors de glaucome
12.63↔	Iridencleisis et iridotaxis	12.79.11↔	Sclérectomie profonde lors de glaucome
12.64.00↔	Trabéculectomie ab externo, SAP	12.79.20↔	Mise en place d'un implant de drainage antiglaucomeux
12.64.10↔	Trabéculectomie ab externo, couverte		

procédure C06-3

12.79.20↔	Mise en place d'un implant de drainage antiglaucomeux
-----------	---

ADRG C08

Intervention sur le cristallin

Procédure dans le tableau C08-2

DRG C08A

Intervention bilatérale ou malformation congénitale du cristallin

Beidseitige Prozedur dans le tableau C08-3 ou diagnostic dans le tableau C08-1

DRG C08B

Intervention sur le cristallin

diagnostic C08-1

Q12.0	Cataracte congénitale	Q12.3	Aphakie congénitale
Q12.1	Luxation congénitale du cristallin	Q12.4	Sphérophakie
Q12.2	Colobome du cristallin	Q12.8	Autres malformations congénitales du cristallin

procédure C08-2

13.11↔	Extraction intracapsulaire de cristallin, par voie temporale inférieure	13.51↔	Extraction extracapsulaire de cristallin, voie temporale inférieure
13.19↔	Extraction intracapsulaire de cristallin, autre	13.59↔	Autre extraction extracapsulaire de cristallin, autre
13.2↔	Extraction extracapsulaire de cristallin, technique d'extraction linéaire	13.71↔	Implantation de cristallin artificiel avec extraction simultanée de cataracte
13.3↔	Extraction extracapsulaire de cristallin, aspiration simple (et irrigation)	13.73↔	Implantation de cristallin artificiel portant l'iris
13.41↔	Phacoémulsification et aspiration de cataracte	13.79↔	Implantation de cristallin artificiel, autre
13.42↔	Phacofragmentation mécanique et aspiration de cataracte, voie postérieure	13.8↔	Ablation de cristallin artificiel
13.43↔	Phacofragmentation mécanique et autre aspiration de cataracte	13.90↔	Opération du cristallin, NCA
		13.99↔	Autres opérations du cristallin, autre

procédure C08-3

13.2↔	Extraction extracapsulaire de cristallin, technique d'extraction linéaire	13.42↔	Phacofragmentation mécanique et aspiration de cataracte, voie postérieure
13.3↔	Extraction extracapsulaire de cristallin, aspiration simple (et irrigation)	13.43↔	Phacofragmentation mécanique et autre aspiration de cataracte
13.41↔	Phacoémulsification et aspiration de cataracte	13.51↔	Extraction extracapsulaire de cristallin, voie temporale inférieure
		13.59↔	Autre extraction extracapsulaire de cristallin, autre

ADRG C10 Interventions sur les muscles oculaires

Procédure dans le tableau C10-1

DRG C10A Interventions sur les muscles oculaires, âge < 10 ans

Âge < 10 années

DRG C10B Interventions sur les muscles oculaires, âge > 9 ans**procédure C10-1**

15.01↔	Biopsie de muscle ou de tendon extraoculaire	15.29.30↔	Détachement d'un seul muscle extraoculaire, SAP
15.11.00↔	Recul d'un seul muscle extraoculaire, SAP	15.29.31↔	Détachement d'un seul muscle extraoculaire droit
15.11.10↔	Recul d'un seul muscle extraoculaire droit	15.29.32↔	Détachement d'un seul muscle extraoculaire oblique
15.11.11↔	Recul d'un seul muscle extraoculaire oblique	15.29.39↔	Détachement d'un seul muscle extraoculaire, autre
15.11.99↔	Recul d'un seul muscle extraoculaire, autre	15.29.40↔	Refixation d'un seul muscle extraoculaire, SAP
15.12.00↔	Avancement d'un seul muscle extraoculaire, SAP	15.29.41↔	Refixation d'un seul muscle extraoculaire droit
15.12.10↔	Avancement d'un seul muscle extraoculaire droit	15.29.42↔	Refixation d'un seul muscle extraoculaire oblique
15.12.11↔	Avancement d'un seul muscle extraoculaire oblique	15.29.49↔	Refixation d'un seul muscle extraoculaire, autre
15.12.99↔	Avancement de muscle extraoculaire, autre	15.3x.00↔	Opération sur des muscles extraoculaires, deux ou plus, avec libération temporaire du globe, SAP
15.13.00↔	Résection d'un seul muscle extraoculaire, SAP	15.3x.10↔	Opération de deux muscles oculaires droits avec libération temporaire du globe
15.13.10↔	Résection d'un seul muscle extraoculaire droit	15.3x.11↔	Opération d'au moins trois muscles oculaires obliques avec libération temporaire du globe
15.13.11↔	Résection d'un seul muscle extraoculaire oblique	15.3x.12↔	Opération d'au moins deux muscles oculaires droits et d'au moins deux muscles oculaires obliques avec libération temporaire du globe
15.13.99↔	Résection d'un seul muscle extraoculaire, autre	15.3x.20↔	Myopexie de deux muscles oculaires droits avec libération temporaire du globe
15.19.00↔	Autre opération d'un seul muscle extraoculaire avec libération temporaire du globe, SAP	15.3x.21↔	Myopexie d'au moins deux muscles oculaires droits et opération d'au moins un autre muscle oculaire avec libération temporaire du globe
15.19.10↔	Opération de renforcement de muscle oculaire, SAP	15.3x.99↔	Opérations sur des muscles extraoculaires, deux ou plus, avec libération temporaire du globe, autre
15.19.11↔	Opération de renforcement de muscle oculaire droit	15.4x.00↔	Opération sur des muscles extraoculaires - deux ou plus - sans libération temporaire du globe, SAP
15.19.12↔	Opération de renforcement de muscle oculaire oblique	15.4x.10↔	Opération de deux muscles oculaires droits sans libération temporaire du globe
15.19.19↔	Autre opération de renforcement de muscle oculaire	15.4x.11↔	Opération d'au moins trois muscles oculaires obliques sans libération temporaire du globe
15.19.20↔	Opération d'affaiblissement de muscle oculaire, SAP	15.4x.12↔	Autre opération d'au moins deux muscles oculaires droits et d'au moins deux muscles oculaires obliques sans libération temporaire du globe
15.19.21↔	Opération d'affaiblissement de muscle oculaire droit	15.4x.20↔	Myopexie de deux muscles oculaires droits sans libération temporaire du globe
15.19.22↔	Opération d'affaiblissement de muscle oculaire oblique	15.4x.21↔	Myopexie d'au moins deux muscles oculaires droits et opération d'au moins un autre muscle oculaire sans libération temporaire du globe
15.19.29↔	Autre opération d'affaiblissement de muscle oculaire	15.4x.99↔	Opération sur des muscles extraoculaires - deux ou plus - sans libération temporaire du globe, autre
15.19.30↔	Myopexie de muscle oculaire droit	15.5x.00↔	Transposition d'un seul muscle extraoculaire, SAP
15.19.40↔	Chirurgie oculomotrice	15.5x.10↔	Transposition d'un seul muscle extraoculaire droit
15.19.99↔	Autre opération d'un seul muscle extraoculaire avec libération temporaire du globe, autre	15.5x.11↔	Transposition d'un seul muscle extraoculaire oblique
15.21.00↔	Technique d'allongement d'un seul muscle extraoculaire, SAP	15.5x.99↔	Transposition d'un seul muscle extraoculaire, autre
15.21.10↔	Technique d'allongement d'un seul muscle extraoculaire droit	15.6↔	Révision de chirurgie de muscle extraoculaire
15.21.11↔	Technique d'allongement d'un seul muscle extraoculaire oblique	15.7↔	Réparation de traumatisme de muscle extraoculaire
15.21.99↔	Technique d'allongement d'un seul muscle extraoculaire, autre	15.9↔	Autres opérations de muscles et de tendons extraoculaires
15.22.00↔	Technique de raccourcissement d'un seul muscle extraoculaire, SAP		
15.22.10↔	Technique de raccourcissement d'un seul muscle extraoculaire droit		
15.22.11↔	Technique de raccourcissement d'un seul muscle extraoculaire oblique		
15.22.99↔	Technique de raccourcissement d'un seul muscle extraoculaire, autre		
15.29.00↔	Autre opération d'un seul muscle extraoculaire, SAP		
15.29.01↔	Autre opération d'un seul muscle extraoculaire droit		
15.29.02↔	Autre opération d'un seul muscle extraoculaire oblique		
15.29.09↔	Autre opération d'un seul muscle extraoculaire, autre		
15.29.10↔	Lyse d'adhérences d'un seul muscle extraoculaire, SAP		
15.29.11↔	Lyse d'adhérences d'un seul muscle extraoculaire droit		
15.29.12↔	Lyse d'adhérences d'un seul muscle extraoculaire oblique		
15.29.19↔	Lyse d'adhérences d'un seul muscle extraoculaire, autre		

ADRG C12 Autres reconstructions des paupières

Procédure dans le tableau C12-1

DRG C12Z Autres reconstructions des paupières

procédure C12-1

08.61.00↔	Reconstruction de paupière avec lambeau ou greffe cutané, SAP	08.69.13↔	Reconstruction de paupière par allongement de la paupière supérieure
08.61.10↔	Reconstruction de paupière avec lambeau cutané	08.69.19↔	Reconstruction de paupière avec autre lambeau ou greffe
08.61.11↔	Reconstruction de paupière avec greffe cutanée	08.69.99↔	Autre reconstruction de paupière avec lambeau ou greffe, autre
08.61.99↔	Reconstruction de paupière avec lambeau ou greffe cutanée, autre	08.89.10↔	Réparation de paupière, angle palpébral interne ou externe
08.62↔	Reconstruction de paupière avec greffe de muqueuse	08.89.11↔	Réparation de paupière par suspension du sourcil
08.63↔	Reconstruction de sourcil avec greffe de follicule pileux	08.89.12↔	Réparation de paupière par résection d'un prolapsus de graisse orbitaire
08.64↔	Reconstruction de paupière avec lambeau tarsoconjontival	08.89.13↔	Réparation de paupière par surfaçage au laser
08.69.00↔	Autre reconstruction de paupière avec lambeau ou greffe, SAP	08.89.14↔	Réparation de paupière par autre technique d'allongement de la paupière supérieure
08.69.10↔	Reconstruction de paupière avec du cartilage	08.89.15↔	Réparation de paupière par allongement de la paupière inférieure
08.69.11↔	Reconstruction de paupière avec du matériau alloplastique	08.89.99↔	Autre réparation de paupière, autre
08.69.12↔	Reconstruction de paupière avec plastie par lambeau de glissement et de rotation		

ADRG C13**Interventions sur la glande lacrymale et les voies lacrymales ou réparation du nez**

Au moins un(e) procédure dans le tableau C13-1

DRG C13A**Interventions bilatérales sur les glandes lacrymales et les voies lacrymales ou réparation du nez**

Beidseitige Prozedur dans le tableau C13-2 ou procédure dans le tableau C13-3

DRG C13B**Interventions sur la glande lacrymale et les voies lacrymales****procédure C13-1**

09.0↔	Incision de glande lacrymale	21.83.10↔	Septorhinoplastie avec correction de cartilage ou d'os, avec transplant autologue local
09.11↔	Biopsie de glande lacrymale	21.83.11↔	Septorhinoplastie avec correction de cartilage ou d'os, avec transplant autologue distal ou transplant allogène ou xénogène
09.12↔	Biopsie du sac lacrymal	21.83.12↔	Septorhinoplastie avec correction d'os et de cartilage
09.20↔	Excision de glande lacrymale, SAP	21.83.20↔	Reconstruction totale du nez, avec implantation de matériel alloplastique
09.21↔	Excision de lésion de glande lacrymale	21.83.99↔	Reconstruction totale du nez, autre
09.22↔	Autre dacryoadénectomie partielle	21.84↔	Révision de rhinoplastie
09.23↔	Dacryoadénectomie totale	21.85↔	Rhinoplastie d'augmentation
09.3↔	Autres opérations de glande lacrymale	21.86.00↔	Rhinoplastie limitée, SAP
09.44↔	Intubation de canal lacrymo-nasal	21.86.10↔	Rhinoplastie limitée, nez externe
09.51↔	Incision de point lacrymal	21.86.11↔	Rhinoplastie avec lambeau local ou distal
09.52↔	Incision de canalicule lacrymal	21.86.99↔	Rhinoplastie limitée, autre
09.53↔	Incision de sac lacrymal	21.87↔	Autre rhinoplastie
09.59↔	Incision du sac lacrymal et des voies lacrymales, autre	21.88.00↔	Autre septoplastie, SAP
09.6↔	Excision de voie lacrymale et de sac lacrymal	21.88.10↔	Septoplastie, doublure
09.71↔	Correction de point lacrymal éversé	21.88.11↔	Septoplastie, réparation de perforation du septum nasal avec lambeau muqueux de glissement
09.72↔	Autre réparation de point lacrymal	21.88.12↔	Septoplastie, correction sans résection
09.73↔	Réparation de canalicule lacrymal	21.88.13↔	Septoplastie, correction avec résection
09.81↔	Dacryocysto-rhinostomie	21.88.14↔	Septoplastie, réparation de septum nasal avec transplant autologue local (plastie d'échange)
09.82↔	Conjonctivocysto-rhinostomie	21.88.15↔	Septoplastie, réparation de septum nasal avec transplant autologue distal ou transplant allogène ou xénogène
09.83↔	Conjonctivo-rhinostomie avec insertion de tube ou de stent	21.88.99↔	Autre septoplastie, autre
09.91↔	Oblitération de point lacrymal	21.89↔	Réparation et opération plastique du nez, autre
09.99↔	Autre opération du système lacrymal, autre	21.91↔	Lyse d'adhérences du nez
21.07↔	Contrôle d'épistaxis, par excision de muqueuse nasale et greffe cutanée de septum et de la paroi latérale du nez	21.99.00↔	Autre opération du nez, SAP
21.1↔	Incision du nez	21.99.10↔	Résection unilatérale d'atrésie des choanes, transnasale, par endoscopie
21.31.10↔	Excision locale de lésion intranasale, par abord intranasal	21.99.20↔	Résection bilatérale d'atrésie des choanes, transnasale, par endoscopie
21.31.12↔	Destruction de lésion intranasale	21.99.99↔	Autre opération du nez, autre
21.32↔	Excision et destruction locale d'autre lésion du nez	29.12.00↔	Biopsie du pharynx, SAP
21.5↔	Résection submuqueuse du septum nasal	29.12.20↔	Biopsie ouverte de l'hypopharynx
21.61↔	Cautérisation turbinaire par diathermie ou cryochirurgie	29.12.30↔	Biopsie ouverte du rhinopharynx
21.62↔	Fracture d'os turbiné	29.12.99↔	Biopsie du pharynx, autre
21.69.00↔	Autre turbinectomie, SAP		
21.69.10↔	Turbinotomie et ablation des extrémités postérieures		
21.69.11↔	Résection submuqueuse (turbinoplastie)		
21.69.12↔	Autres opérations du cornet nasal inférieur		
21.69.99↔	Autre turbinectomie, autre		
21.82↔	Fermeture de fistule du nez		
21.83.00↔	Reconstruction totale du nez, SAP		

procédure C13-2

09.0↔	Incision de glande lacrymale	09.53↔	Incision de sac lacrymal
09.11↔	Biopsie de glande lacrymale	09.59↔	Incision du sac lacrymal et des voies lacrymales, autre
09.12↔	Biopsie du sac lacrymal	09.6↔	Excision de voie lacrymale et de sac lacrymal
09.20↔	Excision de glande lacrymale, SAP	09.71↔	Correction de point lacrymal éversé
09.21↔	Excision de lésion de glande lacrymale	09.72↔	Autre réparation de point lacrymal
09.22↔	Autre dacryoadénectomie partielle	09.73↔	Réparation de canalicule lacrymal
09.23↔	Dacryoadénectomie totale	09.81↔	Dacryocysto-rhinostomie
09.3↔	Autres opérations de glande lacrymale	09.82↔	Conjonctivocysto-rhinostomie
09.44↔	Intubation de canal lacrymo-nasal	09.83↔	Conjonctivo-rhinostomie avec insertion de tube ou de stent
09.51↔	Incision de point lacrymal	09.91↔	Oblitération de point lacrymal
09.52↔	Incision de canalicule lacrymal	09.99↔	Autre opération du système lacrymal, autre

procédure C13-3

21.07↔	Contrôle d'épistaxis, par excision de muqueuse nasale et greffe cutanée de septum et de la paroi latérale du nez	21.86.10↔	Rhinoplastie limitée, nez externe
21.1↔	Incision du nez	21.86.11↔	Rhinoplastie avec lambeau local ou distal
21.31.10↔	Excision locale de lésion intranasale, par abord intranasal	21.86.99↔	Rhinoplastie limitée, autre
21.31.12↔	Destruction de lésion intranasale	21.87↔	Autre rhinoplastie
21.32↔	Excision et destruction locale d'autre lésion du nez	21.88.00↔	Autre septoplastie, SAP
21.5↔	Résection submuqueuse du septum nasal	21.88.10↔	Septoplastie, doublure
21.61↔	Cautérisation turbinaire par diathermie ou cryochirurgie	21.88.11↔	Septoplastie, réparation de perforation du septum nasal avec lambeau muqueux de glissement
21.62↔	Fracture d'os turbiné	21.88.12↔	Septoplastie, correction sans résection
21.69.00↔	Autre turbinectomie, SAP	21.88.13↔	Septoplastie, correction avec résection
21.69.10↔	Turbinotomie et ablation des extrémités postérieures	21.88.14↔	Septoplastie, réparation de septum nasal avec transplant autologue local (plastie d'échange)
21.69.11↔	Résection submuqueuse (turbinoplastie)	21.88.15↔	Septoplastie, réparation de septum nasal avec transplant autologue distal ou transplant allogène ou xénogène
21.69.12↔	Autres opérations du cornet nasal inférieur	21.88.99↔	Autre septoplastie, autre
21.69.99↔	Autre turbinectomie, autre	21.89↔	Réparation et opération plastique du nez, autre
21.82↔	Fermeture de fistule du nez	21.91↔	Lyse d'adhérences du nez
21.83.00↔	Reconstruction totale du nez, SAP	21.99.00↔	Autre opération du nez, SAP
21.83.10↔	Septorhinoplastie avec correction de cartilage ou d'os, avec transplant autologue local	21.99.10↔	Résection unilatérale d'atrésie des choanes, transnasale, par endoscopie
21.83.11↔	Septorhinoplastie avec correction de cartilage ou d'os, avec transplant autologue distal ou transplant allogène ou xénogène	21.99.20↔	Résection bilatérale d'atrésie des choanes, transnasale, par endoscopie
21.83.12↔	Septorhinoplastie avec correction d'os et de cartilage	21.99.99↔	Autre opération du nez, autre
21.83.20↔	Reconstruction totale du nez, avec implantation de matériel alloplastique	29.12.00↔	Biopsie du pharynx, SAP
21.83.99↔	Reconstruction totale du nez, autre	29.12.20↔	Biopsie ouverte de l'hypopharynx
21.84↔	Révision de rhinoplastie	29.12.30↔	Biopsie ouverte du rhinopharynx
21.85↔	Rhinoplastie d'augmentation	29.12.99↔	Biopsie du pharynx, autre
21.86.00↔	Rhinoplastie limitée, SAP		

ADRG C14**Autres interventions sur l'œil**

Au moins un(e) procédure dans le tableau C14-1 ou procédure dans le tableau C14-2 et procédure dans le tableau C14-3

DRG C14Z**Autres interventions sur l'œil****procédure C14-1**

01.14.00↔	Biopsie du cerveau à ciel ouvert, SAP	08.49.11↔	Autre réparation d'entropion et d'ectropion, repositionnement d'une lamelle de paupière
01.14.10↔	Biopsie stéréotaxique du cerveau à ciel ouvert	08.49.99↔	Autre réparation d'entropion et d'ectropion, autre
01.14.99↔	Biopsie du cerveau à ciel ouvert, autre	08.51↔	Canthotomie
08.11.00↔	Biopsie de paupière, SAP	08.59.00↔	Autre ajustement de position de paupière, SAP
08.11.20↔	Biopsie ouverte de paupière	08.59.10↔	Canthoplastie, SAP
08.11.99↔	Biopsie de paupière, autre	08.59.11↔	Canthopexie
08.21↔	Excision de chalazion	08.59.12↔	Correction chirurgicale de l'épicanthus
08.22↔	Excision d'autre lésion mineure de paupière	08.59.99↔	Autre ajustement de position de paupière, autre
08.38↔	Correction de rétraction de paupière	08.70↔	Reconstruction de paupière, SAP
08.41↔	Réparation d'entropion et d'ectropion par thermocautérisation	08.71↔	Reconstruction de paupière impliquant le rebord palpébral, épaisseur partielle
08.42↔	Réparation d'entropion et d'ectropion par suture	08.72↔	Autre reconstruction de paupière, épaisseur partielle
08.49.00↔	Autre réparation d'entropion et d'ectropion, SAP	08.73.00↔	Reconstruction de paupière impliquant le rebord palpébral, épaisseur complète, SAP
08.49.10↔	Autre réparation d'entropion et d'ectropion, opération des rétracteurs de la paupière		

08.73.10↔	Plastie de glissement du rebord palpébral	12.13↔	Excision d'iris prolabé
08.73.99↔	Reconstruction de paupière impliquant le rebord palpébral, épaisseur complète, autre	12.21↔	Aspiration (ponction) diagnostique de la chambre antérieure de l'oeil
08.74.00↔	Autre reconstruction de paupière, épaisseur complète, SAP	12.29.10↔	Biopsie du corps ciliaire
08.74.10↔	Allongement de la paupière supérieure	12.29.20↔	Biopsie de la sclère
08.74.99↔	Autre reconstruction de paupière, épaisseur complète, autre	12.29.30↔	Biopsie du cristallin
10.21.20↔	Biopsie ouverte de la conjonctive	12.34↔	Lyse d'adhérence cornéo-vitréenne
10.31.10↔	Excision de lésion ou tissu de la conjonctive avec plastie	12.36↔	Implantation et remplacement d'un iris artificiel
10.31.99↔	Excision de lésion ou tissu de la conjonctive, autre	12.39.00↔	Autre iridoplastie, SAP
10.41.00↔	Réparation de symblépharon avec greffe libre, SAP	12.39.10↔	Iridoplastie au laser pour aide de la circulation intraoculaire
10.41.10↔	Réparation de symblépharon avec greffe libre autogène	12.39.99↔	Autre iridoplastie, autre
10.41.11↔	Réparation de symblépharon avec greffe libre non autogène	12.41↔	Destruction de lésion de l'iris, non excisionnelle
10.41.99↔	Réparation de symblépharon avec greffe libre, autre	12.42↔	Excision de lésion de l'iris
10.42.00↔	Reconstruction de cul-de-sac conjonctival avec greffe libre, SAP	12.89↔	Opération de la sclérotique, autre
10.42.10↔	Reconstruction de cul-de-sac conjonctival avec greffe libre autogène	12.91.00↔	Évacuation thérapeutique de la chambre antérieure de l'oeil, SAP
10.42.11↔	Reconstruction de cul-de-sac conjonctival avec greffe libre non autogène	12.91.10↔	Lavage de la chambre antérieure de l'oeil, SAP
10.42.99↔	Reconstruction de cul-de-sac conjonctival avec greffe libre, autre	12.91.11↔	Lavage de la chambre antérieure de l'oeil avec élimination de l'huile de silicone
10.43↔	Autre reconstruction de cul-de-sac conjonctival	12.91.19↔	Lavage de la chambre antérieure de l'oeil, autre
10.44.00↔	Autre greffe libre de la conjonctive, SAP	12.91.20↔	Paracentèse de la chambre antérieure de l'oeil
10.44.10↔	Autre greffe libre autogène de la conjonctive	12.91.99↔	Évacuation thérapeutique de la chambre antérieure de l'oeil, autre
10.44.11↔	Autre greffe libre non autogène de la conjonctive	12.92.09↔	Injection dans la chambre antérieure de l'oeil, autre
10.44.99↔	Autre greffe libre de la conjonctive, autre	12.92.12↔	Injection dans la chambre antérieure de l'oeil, médicament liquide
10.49.00↔	Autre conjonctivoplastie, SAP	12.92.19↔	Injection dans la chambre antérieure de l'oeil, autre substance liquide
10.49.10↔	Autre conjonctivoplastie, plastie de la capsule de Tenon	12.92.21↔	Injection dans la chambre antérieure de l'oeil, air
10.49.99↔	Autre conjonctivoplastie, autre	12.92.29↔	Injection dans la chambre antérieure de l'oeil, autre gaz
10.5x.00↔	Lyse d'adhérence de la conjonctive et de la paupière, SAP	14.31↔	Réparation de déchirure de rétine par diathermie
10.5x.10↔	Lyse d'adhérence de la conjonctive et de la paupière avec plastie conjonctivale	14.32↔	Réparation de déchirure de rétine par cryothérapie
10.5x.99↔	Lyse d'adhérence de la conjonctive et de la paupière, autre	14.33↔	Réparation de déchirure de rétine par photocoagulation au xénon
10.6x.00↔	Réparation de lacération de la conjonctive, SAP	14.34↔	Réparation de déchirure de la rétine par photocoagulation au laser
10.6x.10↔	Réparation de lacération de la conjonctive, par suture	14.35↔	Réparation de déchirure de rétine par photocoagulation de type non-spécifié
10.6x.99↔	Réparation de lacération de la conjonctive, autre	14.39.00↔	Autre réparation de déchirure de la rétine, SAP
11.0↔	Enlèvement magnétique de corps étranger de la cornée	14.39.10↔	Réparation de déchirure de rétine à l'aide de liquides lourds
11.1↔	Incision de la cornée	14.39.99↔	Autre réparation de déchirure de la rétine, autre
11.21↔	Abrasion de la cornée pour culture ou frottais	14.6x.00↔	Ablation d'implant scléral chirurgical du segment postérieur de l'oeil, SAP
11.22.00↔	Biopsie de la cornée, SAP	14.6x.10↔	Révision et remplacement de matériel d'indentation sclérale
11.22.20↔	Biopsie ouverte de la cornée	14.6x.20↔	Ablation de matériel d'indentation sclérale
11.22.99↔	Biopsie de la cornée, autre	14.6x.99↔	Ablation d'implant scléral chirurgical du segment postérieur de l'oeil, autre
11.42↔	Thermocautérisation de lésion de cornée	38.21↔	Biopsie de vaisseau sanguin
11.43↔	Cryothérapie de lésion de cornée	95.04‡↔	Examen oculaire sous anesthésie
11.49.00↔	Autre ablation ou destruction de lésion de cornée, SAP		
11.49.10↔	Destruction de lésion de cornée par coagulation laser		
11.49.19↔	Autre destruction de lésion de cornée		
11.49.20↔	Kératectomie de lésion de cornée par photothérapie		
11.49.29↔	Autre kératectomie de lésion de cornée		
11.49.99↔	Autre ablation ou destruction de lésion de cornée, autre		
11.92↔	Enlèvement d'un implant artificiel de la cornée		

procédure C14-2

86.2a.21‡↔	Débridement chirurgical, étendue modérée, à la tête	86.2a.31‡↔	Débridement chirurgical, étendue grande, à la tête
86.2a.26‡↔	Débridement chirurgical, étendue modérée, à la main	86.2a.36‡↔	Débridement chirurgical, étendue grande, à la main
86.2a.2d‡↔	Débridement chirurgical, étendue modérée, au pied	86.2a.3d‡↔	Débridement chirurgical, étendue grande, au pied
86.2a.2e‡↔	Débridement chirurgical, étendue modérée, autre site	86.2a.3e‡↔	Débridement chirurgical, étendue grande, autre site

procédure C14-3

86.0b.11‡↔	Implantation de réservoir médicamenteux dans la peau et le tissu sous-cutané
------------	--

ADRG C15

Autres interventions sur la rétine

Procédure dans le tableau C15-1

DRG C15Z

Autres interventions sur la rétine

procédure C15-1

12.43↔	Destruction de lésion du corps ciliaire, non excisionnelle	14.25↔	Autres destruction de lésion chorio-rétinienne par photocoagulation de type non-spécifié
12.44↔	Excision de lésion du corps ciliaire	14.29↔	Destruction de lésion chorio-rétinienne, autre
12.91.00↔	Évacuation thérapeutique de la chambre antérieure de l'oeil, SAP	14.41↔	Indentation sclérale et implantation
12.91.10↔	Lavage de la chambre antérieure de l'oeil, SAP	14.49↔	Autre réparation de décollement de la rétine par indentation sclérale
12.91.11↔	Lavage de la chambre antérieure de l'oeil avec élimination de l'huile de silicone	14.51↔	Réparation de décollement de rétine par diathermie
12.91.19↔	Lavage de la chambre antérieure de l'oeil, autre	14.52↔	Réparation de décollement de rétine par cryothérapie
12.91.20↔	Paracentèse de la chambre antérieure de l'oeil	14.53↔	Réparation de décollement de rétine par photocoagulation au xénon
12.91.99↔	Évacuation thérapeutique de la chambre antérieure de l'oeil, autre	14.54↔	Réparation de décollement de rétine par photocoagulation au laser
12.99.00↔	Autres opérations de la chambre antérieure de l'oeil, SAP	14.55↔	Réparation de décollement de rétine par photocoagulation de type non-spécifié
12.99.99↔	Autres opérations de la chambre antérieure de l'oeil, autre	14.59.00↔	Autre réparation de décollement de la rétine, SAP
14.00↔	Ablation de corps étranger du segment postérieur de l'oeil, SAP	14.59.10↔	Réparation de décollement de rétine à l'aide de liquides lourds
14.01↔	Ablation de corps étranger du segment postérieur de l'oeil, avec aimant	14.59.11↔	Réparation de décollement de rétine par endotamponnade (gaz)
14.02↔	Ablation de corps étranger du segment postérieur de l'oeil, sans aimant	14.59.99↔	Autre réparation de décollement de la rétine, autre
14.11↔	Aspiration diagnostique du vitré	14.72↔	Autre ablation du corps vitré
14.21↔	Destruction de lésion chorio-rétinienne par diathermie	14.74↔	Autre vitrectomie mécanique
14.22↔	Destruction de lésion chorio-rétinienne par cryothérapie	14.79↔	Opérations du corps vitré, autre
14.23↔	Destruction de lésion chorio-rétinienne par photocoagulation au xénon	16.1↔	Extraction de corps étranger pénétrant de l'oeil, SAP
14.24↔	Destruction de lésion chorio-rétinienne par photocoagulation au laser		

ADRG C20**Autres interventions sur la cornée, la sclère et la conjonctive, interventions sur la paupière ou diverses interventions sur le cristallin**

Au moins un(e) procédure dans le tableau C20-1 ou procédure dans le tableau C20-2

DRG C20Z**Autres interventions sur la cornée, la sclère et la conjonctive, interventions sur la paupière ou diverses interventions sur le cristallin****procédure C20-1**

08.23↔	Excision de lésion majeure de paupière, épaisseur partielle	08.85↔	Autre réparation de lacération de paupière, épaisseur complète
08.24↔	Excision de lésion majeure de paupière, épaisseur transfixiante	08.86↔	Rhytidectomie de paupière inférieure
08.31↔	Correction de blépharoptose selon la technique de muscle frontal avec suture	08.87↔	Rhytidectomie de paupière supérieure
08.32↔	Correction de blépharoptose par opération de muscle frontal et soutien aponévrotique	10.0↔	Enlèvement par incision de corps étranger de la conjonctive
08.33↔	Correction de blépharoptose par résection ou avancement de muscle releveur ou d'aponévrose	10.31.10↔	Excision de lésion ou tissu de la conjonctive avec plastie
08.34↔	Correction de blépharoptose par autre technique impliquant les muscles élévateurs	10.31.99↔	Excision de lésion ou tissu de la conjonctive, autre
08.35↔	Réparation de blépharoptose par opération du tarse	10.41.00↔	Réparation de symblépharon avec greffe libre, SAP
08.36↔	Réparation de blépharoptose par autres techniques	10.41.10↔	Réparation de symblépharon avec greffe libre autogène
08.37↔	Réduction d'une surcorrection de ptose	10.41.11↔	Réparation de symblépharon avec greffe libre non autogène
08.43↔	Réparation d'entropion et d'ectropion avec résection cunéiforme	10.41.99↔	Réparation de symblépharon avec greffe libre, autre
08.44.00↔	Réparation d'entropion et d'ectropion par plastie de paupière, SAP	10.42.00↔	Reconstruction de cul-de-sac conjonctival avec greffe libre, SAP
08.44.10↔	Réparation d'entropion et d'ectropion par plastie de paupière, raccourcissement horizontal de la paupière	10.42.10↔	Reconstruction de cul-de-sac conjonctival avec greffe libre autogène
08.44.99↔	Téparation d'entropion et d'ectropion par plastie de paupière, autre	10.42.11↔	Reconstruction de cul-de-sac conjonctival avec greffe libre non autogène
08.49.00↔	Autre réparation d'entropion et d'ectropion, SAP	10.42.99↔	Reconstruction de cul-de-sac conjonctival avec greffe libre, autre
08.49.10↔	Autre réparation d'entropion et d'ectropion, opération des rétracteurs de la paupière	10.44.00↔	Autre greffe libre de la conjonctive, SAP
08.49.11↔	Autre réparation d'entropion et d'ectropion, repositionnement d'une lamelle de paupière	10.44.10↔	Autre greffe libre autogène de la conjonctive
08.49.99↔	Autre réparation d'entropion et d'ectropion, autre	10.44.11↔	Autre greffe libre non autogène de la conjonctive
08.52↔	Blépharorrhaphie	10.44.99↔	Autre greffe libre de la conjonctive, autre
08.82↔	Réparation de lacération de paupière impliquant le rebord, épaisseur partielle	10.49.00↔	Autre conjonctivoplastie, SAP
08.83↔	Autre réparation de lacération de paupière, épaisseur partielle	10.49.10↔	Autre conjonctivoplastie, plastie de la capsule de Tenon
08.84↔	Réparation de lacération de paupière impliquant le rebord, épaisseur complète	10.49.99↔	Autre conjonctivoplastie, autre
		10.5x.00↔	Lyse d'adhérence de la conjonctive et de la paupière, SAP
		10.5x.10↔	Lyse d'adhérence de la conjonctive et de la paupière avec plastie conjonctivale
		10.5x.99↔	Lyse d'adhérence de la conjonctive et de la paupière, autre
		11.31↔	Transposition de ptérygion
		11.39.00↔	Autre excision de ptérygion, SAP
		11.39.10↔	Excision de ptérygion avec kératectomie (photothérapeutique)

11.39.11↔	Excision de ptérygion avec autre plastie conjonctivale	86.41.16↔	Excision radicale et étendue de lésion ou de tissu cutané et sous-cutané, sans fermeture primaire de la plaie, à la main
11.39.99↔	Autre excision de ptérygion, autre	86.41.17↔	Excision radicale et étendue de lésion ou de tissu cutané et sous-cutané, sans fermeture primaire de la plaie, à la paroi thoracique et au dos
11.41↔	Enlèvement mécanique d'épithélium de cornée	86.41.18↔	Excision radicale et étendue de lésion ou de tissu cutané et sous-cutané, sans fermeture primaire de la plaie, à l'abdomen et à l'aîne
11.51↔	Suture de lacération de la cornée	86.41.1a↔	Excision radicale et étendue de lésion ou de tissu cutané et sous-cutané, sans fermeture primaire de la plaie, aux fesses
11.52↔	Réparation de déhiscence de plaie opératoire de la cornée	86.41.1b↔	Excision radicale et étendue de lésion ou de tissu cutané et sous-cutané, sans fermeture primaire de la plaie, à la cuisse et au genou
11.53↔	Réparation de plaie ou de lacération de la cornée avec greffe de tissu conjonctival	86.41.1c↔	Excision radicale et étendue de lésion ou de tissu cutané et sous-cutané, sans fermeture primaire de la plaie, à la jambe
11.59.00↔	Autre réparation de la cornée, SAP	86.41.1d↔	Excision radicale et étendue de lésion ou de tissu cutané et sous-cutané, sans fermeture primaire de la plaie, au pied
11.59.10↔	Réparation de la cornée par recouvrement, SAP	86.42.11↔	Excision radicale et étendue de lésion ou de tissu cutané et sous-cutané, avec fermeture primaire de la plaie, à la tête
11.59.11↔	Réparation de la cornée par recouvrement par une membrane amniotique	86.42.12↔	Excision radicale et étendue de lésion ou de tissu cutané et sous-cutané, avec fermeture primaire de la plaie, au cou
11.59.12↔	Réparation de la cornée par autre technique de recouvrement	86.42.13↔	Excision radicale et étendue de lésion ou de tissu cutané et sous-cutané, avec fermeture primaire de la plaie, à l'épaule et à l'aisselle
11.59.99↔	Autre réparation de la cornée, autre	86.42.14↔	Excision radicale et étendue de lésion ou de tissu cutané et sous-cutané, avec fermeture primaire de la plaie, au bras et au coude
11.71↔	Kératomileusis	86.42.15↔	Excision radicale et étendue de lésion ou de tissu cutané et sous-cutané, avec fermeture primaire de la plaie, à l'avant-bras
11.75↔	Kératotomie radiale	86.42.16↔	Excision radicale et étendue de lésion ou de tissu cutané et sous-cutané, avec fermeture primaire de la plaie, à la main
11.79.00↔	Autre chirurgie de reconstruction de la cornée et correction de la réfraction, SAP	86.42.17↔	Excision radicale et étendue de lésion ou de tissu cutané et sous-cutané, avec fermeture primaire de la plaie, à la paroi thoracique et au dos
11.79.10↔	Kératectomie photoréfractive	86.42.18↔	Excision radicale et étendue de lésion ou de tissu cutané et sous-cutané, avec fermeture primaire de la plaie, à l'abdomen et à l'aîne
11.79.20↔	Implantation d'un anneau cornéen intrastromal	86.42.1a↔	Excision radicale et étendue de lésion ou de tissu cutané et sous-cutané, avec fermeture primaire de la plaie, aux fesses
11.79.99↔	Autre chirurgie de reconstruction de la cornée et correction de la réfraction, autre	86.42.1b↔	Excision radicale et étendue de lésion ou de tissu cutané et sous-cutané, avec fermeture primaire de la plaie, à la cuisse et au genou
11.91↔	Tatouage de la cornée	86.42.1c↔	Excision radicale et étendue de lésion ou de tissu cutané et sous-cutané, avec fermeture primaire de la plaie, à la jambe
12.00↔	Extraction de corps étranger intraoculaire du segment antérieur de l'oeil, SAP	86.42.1d↔	Excision radicale et étendue de lésion ou de tissu cutané et sous-cutané, avec fermeture primaire de la plaie, au pied
12.01↔	Extraction de corps étranger intraoculaire du segment antérieur de l'oeil, avec aimant	86.43.11↔	Excision radicale et étendue de lésion ou de tissu cutané et sous-cutané, avec recouvrement plastique, à la tête
12.02↔	Extraction de corps étranger intraoculaire du segment antérieur de l'oeil, sans aimant	86.43.12↔	Excision radicale et étendue de lésion ou de tissu cutané et sous-cutané, avec recouvrement plastique, au cou
12.33↔	Lyse de synéchie postérieure	86.43.13↔	Excision radicale et étendue de lésion ou de tissu cutané et sous-cutané, avec recouvrement plastique, à l'épaule et à l'aisselle
12.40↔	Excision de lésion du segment antérieur de l'oeil, SAP	86.43.14↔	Excision radicale et étendue de lésion ou de tissu cutané et sous-cutané, avec recouvrement plastique, au bras et au coude
12.62↔	Thermocautérisation de sclérotique, avec iridectomie	86.43.15↔	Excision radicale et étendue de lésion ou de tissu cutané et sous-cutané, avec recouvrement plastique, à l'avant-bras
12.81↔	Suture de plaie de la sclérotique	86.43.16↔	Excision radicale et étendue de lésion ou de tissu cutané et sous-cutané, avec recouvrement plastique, à la main
12.83↔	Révision de plaie opératoire du segment antérieur de l'oeil, NCA	86.43.17↔	Excision radicale et étendue de lésion ou de tissu cutané et sous-cutané, avec recouvrement plastique, à la paroi thoracique et au dos
12.84↔	Excision ou destruction de lésion de la sclérotique	86.43.18↔	Excision radicale et étendue de lésion ou de tissu cutané et sous-cutané, avec recouvrement plastique, à l'abdomen et à l'aîne
12.85↔	Réparation de staphylome scléral avec greffe	86.43.1a↔	Excision radicale et étendue de lésion ou de tissu cutané et sous-cutané, avec recouvrement plastique, aux fesses
12.86↔	Autre réparation de staphylome scléral	86.43.1b↔	Excision radicale et étendue de lésion ou de tissu cutané et sous-cutané, avec recouvrement plastique, à la cuisse/au genou
12.87↔	Renforcement scléral avec greffe	86.43.1c↔	Excision radicale et étendue de lésion ou de tissu cutané et sous-cutané, avec recouvrement plastique, à la jambe
12.88↔	Autre renforcement scléral	86.43.1d↔	Excision radicale et étendue de lésion ou de tissu cutané et sous-cutané, avec recouvrement plastique, au pied
12.93↔	Excision ou destruction d'un envahissement épithélial de la chambre antérieure de l'oeil	86.7a.21↔	Plastie d'avancement, étendue, à la tête
12.97↔	Autres opérations de l'iris	86.7a.2d↔	Plastie d'avancement, étendue, au pied
12.98.00↔	Autres opérations du corps ciliaire, SAP		
12.98.10↔	Fixation du corps ciliaire		
12.98.99↔	Autres opérations du corps ciliaire, autre		
12.99.00↔	Autres opérations de la chambre antérieure de l'oeil, SAP		
12.99.99↔	Autres opérations de la chambre antérieure de l'oeil, autre		
13.00↔	Extraction de corps étranger du cristallin, SAP		
13.01↔	Extraction de corps étranger du cristallin, avec aimant		
13.02↔	Extraction de corps étranger du cristallin, sans aimant		
13.64↔	Discision de membrane secondaire [après cataracte]		
13.65↔	Excision de membrane secondaire [après cataracte]		
13.66↔	Fragmentation mécanique de membrane secondaire [après cataracte]		
13.69↔	Extraction de cataracte, autre		
13.72↔	Implantation secondaire de cristallin artificiel		
13.91↔	Implantation de prothèse intraoculaire téléscopique		
13.92↔	Capsulotomie du cristallin		
13.93↔	Fermeture de défaut du cristallin avec une colle tissulaire		
86.41.11↔	Excision radicale et étendue de lésion ou de tissu cutané et sous-cutané, sans fermeture primaire de la plaie, à la tête		
86.41.12↔	Excision radicale et étendue de lésion ou de tissu cutané et sous-cutané, sans fermeture primaire de la plaie, au cou		
86.41.13↔	Excision radicale et étendue de lésion ou de tissu cutané et sous-cutané, sans fermeture primaire de la plaie, à l'épaule et à l'aisselle		
86.41.14↔	Excision radicale et étendue de lésion ou de tissu cutané et sous-cutané, sans fermeture primaire de la plaie, au bras et au coude		
86.41.15↔	Excision radicale et étendue de lésion ou de tissu cutané et sous-cutané, sans fermeture primaire de la plaie, à l'avant-bras		

86.7a.2e↔	Plastie d'avancement, étendue, autre site	86.7b.1c↔	Plastie régionale à lambeau pédiculé, à la jambe
86.7a.31↔	Plastie de glissement-rotation, non étendue, à la tête	86.7b.1d↔	Plastie régionale à lambeau pédiculé, au pied
86.7a.3d↔	Plastie de glissement-rotation, non étendue, au pied	86.7c.11↔	Plastie à lambeau pédiculé à distance, à la tête
86.7a.3e↔	Plastie de glissement-rotation, non étendue, autre site	86.7c.12↔	Plastie à lambeau pédiculé à distance, au cou
86.7a.41↔	Plastie de glissement-rotation, étendue, à la tête	86.7c.13↔	Plastie à lambeau pédiculé à distance, à l'épaule et à l'aisselle
86.7a.4d↔	Plastie de glissement-rotation, étendue, au pied	86.7c.14↔	Plastie à lambeau pédiculé à distance, au bras et au coude
86.7a.4e↔	Plastie de glissement-rotation, étendue, autre site	86.7c.15↔	Plastie à lambeau pédiculé à distance, à l'avant-bras
86.7a.51↔	Plastie de transposition (VY), non étendue, à la tête	86.7c.17↔	Plastie à lambeau pédiculé à distance, à la paroi thoracique et au dos
86.7a.5d↔	Plastie de transposition (VY), non étendue, au pied	86.7c.18↔	Plastie à lambeau pédiculé à distance, à l'abdomen et à l'aîne
86.7a.5e↔	Plastie de transposition (VY), non étendue, autre site	86.7c.1a↔	Plastie à lambeau pédiculé à distance, aux fesses
86.7a.61↔	Plastie de transposition (VY), étendue, à la tête	86.7c.1b↔	Plastie à lambeau pédiculé à distance, à la cuisse et au genou
86.7a.6d↔	Plastie de transposition (VY), étendue, au pied	86.7c.1c↔	Plastie à lambeau pédiculé à distance, à la jambe
86.7a.6e↔	Plastie de transposition (VY), étendue, autre site	86.7c.1d↔	Plastie à lambeau pédiculé à distance, au pied
86.7a.71↔	Plastie de lambeau insulaire, non étendue, à la tête	86.7d.11↔	Plastie à lambeau libre microvascularisé et anastomosé, à la tête
86.7a.7d↔	Plastie de lambeau insulaire, non étendue, au pied	86.7d.12↔	Plastie à lambeau libre microvascularisé et anastomosé, au cou
86.7a.7e↔	Plastie de lambeau insulaire, non étendue, autre site	86.7d.13↔	Plastie à lambeau libre microvascularisé et anastomosé, à l'épaule et à l'aisselle
86.7a.81↔	Plastie de lambeau insulaire, étendue, à la tête	86.7d.14↔	Plastie à lambeau libre microvascularisé et anastomosé, au bras et au coude
86.7a.8d↔	Plastie de lambeau insulaire, étendue, au pied	86.7d.15↔	Plastie à lambeau libre microvascularisé et anastomosé, à l'avant-bras
86.7a.8e↔	Plastie de lambeau insulaire, étendue, autre site	86.7d.17↔	Plastie à lambeau libre microvascularisé et anastomosé, à la paroi thoracique et au dos
86.7a.91↔	Plastie de lambeau locale de peau et de tissu sous-cutané, autres, à la tête	86.7d.18↔	Plastie à lambeau libre microvascularisé et anastomosé, à l'abdomen et à l'aîne
86.7a.9d↔	Plastie de lambeau locale de peau et de tissu sous-cutané, autres, au pied	86.7d.1a↔	Plastie à lambeau libre microvascularisé et anastomosé, aux fesses
86.7a.9e↔	Plastie de lambeau locale de peau et de tissu sous-cutané, autres, autre site	86.7d.1b↔	Plastie à lambeau libre microvascularisé et anastomosé, à la cuisse et au genou
86.7b.11↔	Plastie régionale à lambeau pédiculé, à la tête	86.7d.1c↔	Plastie à lambeau libre microvascularisé et anastomosé, à la jambe
86.7b.12↔	Plastie régionale à lambeau pédiculé, au cou	86.7d.1d↔	Plastie à lambeau libre microvascularisé et anastomosé, au pied
86.7b.13↔	Plastie régionale à lambeau pédiculé, à l'épaule et à l'aisselle		
86.7b.14↔	Plastie régionale à lambeau pédiculé, au bras et au coude		
86.7b.15↔	Plastie régionale à lambeau pédiculé, à l'avant-bras		
86.7b.17↔	Plastie régionale à lambeau pédiculé, à la paroi thoracique et au dos		
86.7b.18↔	Plastie régionale à lambeau pédiculé, à l'abdomen et à l'aîne		
86.7b.1a↔	Plastie régionale à lambeau pédiculé, aux fesses		
86.7b.1b↔	Plastie régionale à lambeau pédiculé, à la cuisse et au genou		

procédure C20-2

10.45.00↔	Transplantation de cellules souches limniques, SAP	11.69.00↔	Autre greffe de cornée, SAP
10.45.09↔	Transplantation de cellules souches limniques, autre	11.69.10↔	Plastie d'échange de cornée
10.45.11↔	Transplantation autologue de cellules souches limniques avec cellules souches limniques cultivées in vitro	11.69.20↔	Grefte perforante de cornée
11.32↔	Excision de ptérygion, avec greffe de cornée	11.69.99↔	Autre greffe de cornée, autre
11.49.00↔	Autre ablation ou destruction de lésion de cornée, SAP	11.72↔	Kératophakie
11.49.10↔	Destruction de lésion de cornée par coagulation laser	11.73↔	Kératoprothèse
11.49.19↔	Autre destruction de lésion de cornée	11.79.00↔	Autre chirurgie de reconstruction de la cornée et correction de la réfraction, SAP
11.49.20↔	Kératectomie de lésion de cornée par photothérapie	11.79.10↔	Kératectomie photoréfractive
11.49.29↔	Autre kératectomie de lésion de cornée	11.79.20↔	Implantation d'un anneau cornéen intrastromal
11.49.99↔	Autre ablation ou destruction de lésion de cornée, autre	11.79.99↔	Autre chirurgie de reconstruction de la cornée et correction de la réfraction, autre
11.60↔	Grefte de cornée, SAP		

ADRG C60

Infections de l'œil aiguës et sévères

Diagnostic principal dans le tableau C60-1

DRG C60A

Infections de l'œil aiguës et sévères avec diagnostic de complication ou avec CC sévères

Diagnostic dans le tableau C60-2 ou PCCL > 2

DRG C60B

Infections de l'œil aiguës et sévères

diagnostic principal C60-1

A18.5	Tuberculose de l'œil	A71.1	Phase active du trachome
A50.3	Oculopathie syphilitique congénitale tardive	A71.9	Trachome, sans précision
A54.3	Infection gonococcique de l'œil	B00.5	Affections oculaires dues au virus de l'herpès
A71.0	Phase initiale du trachome	B02.3	Zona ophtalmique

H05.0	Inflammation aiguë de l'orbite	H44.0	Endophtalmie purulente
H16.0	Ulcère de la cornée	H44.1	Autres endophtalmies
H16.3	Kératite interstitielle et profonde	T86.83	Echec et rejet d'autres organes et tissus greffés: Greffe de cornée de l'œil
H16.8	Autres kératites		

diagnostic C60-2

M02.30	Syndrome oculo-urétéro-synovial [Fiessinger-Leroy-Reiter]: Sièges multiples	M06.98	Polyarthrite rhumatoïde, sans précision: Autres
M02.31	Syndrome oculo-urétéro-synovial [Fiessinger-Leroy-Reiter]: Région scapulaire	M06.99	Polyarthrite rhumatoïde, sans précision: Localisations non précisées
M02.32	Syndrome oculo-urétéro-synovial [Fiessinger-Leroy-Reiter]: Bras humérus articulation du coude	M07.30	Autres arthrites psoriasiques (L40.5): Sièges multiples
M02.33	Syndrome oculo-urétéro-synovial [Fiessinger-Leroy-Reiter]: Avant-bras cubitus articulation du poignet	M07.31	Autres arthrites psoriasiques (L40.5): Région scapulaire
M02.34	Syndrome oculo-urétéro-synovial [Fiessinger-Leroy-Reiter]: Main carpe	M07.32	Autres arthrites psoriasiques (L40.5): Bras humérus articulation du coude
M02.35	Syndrome oculo-urétéro-synovial [Fiessinger-Leroy-Reiter]: Région pelvienne	M07.33	Autres arthrites psoriasiques (L40.5): Avant-bras cubitus articulation du poignet
M02.36	Syndrome oculo-urétéro-synovial [Fiessinger-Leroy-Reiter]: Jambe	M07.34	Autres arthrites psoriasiques (L40.5): Main carpe
M02.37	Syndrome oculo-urétéro-synovial [Fiessinger-Leroy-Reiter]: Cheville et métatarse	M07.35	Autres arthrites psoriasiques (L40.5): Région pelvienne
M02.38	Syndrome oculo-urétéro-synovial [Fiessinger-Leroy-Reiter]: Autres	M07.36	Autres arthrites psoriasiques (L40.5): Jambe
M02.39	Syndrome oculo-urétéro-synovial [Fiessinger-Leroy-Reiter]: Localisations non précisées	M07.37	Autres arthrites psoriasiques (L40.5): Cheville et métatarse
M02.90	Arthrite réactionnelle, sans précision: Sièges multiples	M07.38	Autres arthrites psoriasiques (L40.5): Autres
M02.91	Arthrite réactionnelle, sans précision: Région scapulaire	M07.39	Autres arthrites psoriasiques (L40.5): Localisations non précisées
M02.92	Arthrite réactionnelle, sans précision: Bras humérus articulation du coude	M30.0	Périartérite noueuse
M02.93	Arthrite réactionnelle, sans précision: Avant-bras cubitus articulation du poignet	M30.1	Périartérite avec atteinte pulmonaire
M02.94	Arthrite réactionnelle, sans précision: Main carpe	M30.3	Syndrome adéno-cutanéomuqueux [Kawasaki]
M02.95	Arthrite réactionnelle, sans précision: Région pelvienne	M31.3	Granulomatose de Wegener
M02.96	Arthrite réactionnelle, sans précision: Jambe	M31.4	Syndrome de la crosse aortique [Takayasu]
M02.97	Arthrite réactionnelle, sans précision: Cheville et métatarse	M32.0	Lupus érythémateux disséminé médicamenteux
M02.98	Arthrite réactionnelle, sans précision: Autres	M32.1	Lupus érythémateux disséminé avec atteinte d'organes et d'appareils
M02.99	Arthrite réactionnelle, sans précision: Localisations non précisées	M32.8	Autres formes de lupus érythémateux disséminé
M06.90	Polyarthrite rhumatoïde, sans précision: Sièges multiples	M32.9	Lupus érythémateux disséminé, sans précision
M06.91	Polyarthrite rhumatoïde, sans précision: Région scapulaire	M33.2	Polymyosite
M06.92	Polyarthrite rhumatoïde, sans précision: Bras humérus articulation du coude	M34.0	Sclérose systémique progressive
M06.93	Polyarthrite rhumatoïde, sans précision: Avant-bras cubitus articulation du poignet	M35.0	Syndrome de Gougerot-Sjögren
M06.94	Polyarthrite rhumatoïde, sans précision: Main carpe	M35.1	Autres formes de passage
M06.95	Polyarthrite rhumatoïde, sans précision: Région pelvienne	M35.2	Syndrome de Behçet
M06.96	Polyarthrite rhumatoïde, sans précision: Jambe	M45.00	Spondylite ankylosante: Localisations multiples de la colonne vertébrale
M06.97	Polyarthrite rhumatoïde, sans précision: Cheville et métatarse	M45.01	Spondylite ankylosante: Région occipito-atloïdo-axoïdienne
		M45.02	Spondylite ankylosante: Région cervicale
		M45.03	Spondylite ankylosante: Région cervico-dorsale
		M45.04	Spondylite ankylosante: Région dorsale
		M45.05	Spondylite ankylosante: Région dorso-lombaire
		M45.06	Spondylite ankylosante: Région lombaire
		M45.07	Spondylite ankylosante: Région lombo-sacrée
		M45.08	Spondylite ankylosante: Région sacrée et sacro-coccygienne
		M45.09	Spondylite ankylosante: Localisation non précisée

ADRG C61**Affections neuro-ophtalmologiques et vasculaires de l'œil**

Diagnostic principal dans le tableau C61-1

DRG C61A**Affections neuro-ophtalmologiques et vasculaires de l'œil avec diagnostic de complication ou avec CC sévères**

Diagnostic principal dans le tableau C61-2 ou diagnostic dans le tableau C61-3 ou PCCL > 2

DRG C61B**Affections neuro-ophtalmologiques et vasculaires de l'œil****diagnostic principal C61-1**

G24.5	Blépharospasme	H34.2	Autres occlusions de l'artère de la rétine
H02.4	Ptosis de la paupière	H34.8	Autres occlusions vasculaires rétiniennes
H34.0	Occlusion transitoire de l'artère de la rétine	H34.9	Occlusion vasculaire rétinienne, sans précision
H34.1	Occlusion de l'artère centrale de la rétine	H46	Névrite optique

H47.0	Affections du nerf optique, non classées ailleurs	H50.1	Strabisme divergent concomitant
H47.2	Atrophie optique	H50.2	Strabisme vertical
H47.3	Autres affections de la papille optique	H50.3	Hétérotropie intermittente
H49.0	Paralysie du nerf moteur oculaire commun (III)	H50.4	Hétérotropies, autres et sans précision
H49.1	Paralysie du nerf pathétique (IV)	H50.5	Hétérophorie
H49.2	Paralysie du nerf moteur oculaire externe (VI)	H50.8	Autres strabismes précisés
H49.3	Ophthalmoplégie totale (externe)	H51.8	Autres anomalies précisées des mouvements binoculaires
H49.4	Ophthalmoplégie externe progressive	H53.2	Diplopie
H49.8	Autres strabismes paralytiques	H53.4	Anomalies du champ visuel
H49.9	Strabisme paralytique, sans précision	H55	Nystagmus et autres anomalies des mouvements oculaires
H50.0	Strabisme convergent concomitant	H57.0	Anomalies fonctionnelles de la pupille

diagnostic principal C61-2

H49.0	Paralysie du nerf moteur oculaire commun (III)	H49.4	Ophthalmoplégie externe progressive
H49.1	Paralysie du nerf pathétique (IV)	H49.8	Autres strabismes paralytiques
H49.2	Paralysie du nerf moteur oculaire externe (VI)	H49.9	Strabisme paralytique, sans précision
H49.3	Ophthalmoplégie totale (externe)		

diagnostic C61-3

M02.30	Syndrome oculo-urétéro-synovial [Fiessinger-Leroy-Reiter]: Sièges multiples	M06.98	Polyarthrite rhumatoïde, sans précision: Autres
M02.31	Syndrome oculo-urétéro-synovial [Fiessinger-Leroy-Reiter]: Région scapulaire	M06.99	Polyarthrite rhumatoïde, sans précision: Localisations non précisées
M02.32	Syndrome oculo-urétéro-synovial [Fiessinger-Leroy-Reiter]: Bras humérus articulation du coude	M07.30	Autres arthrites psoriasiques {L40.5}: Sièges multiples
M02.33	Syndrome oculo-urétéro-synovial [Fiessinger-Leroy-Reiter]: Avant-bras cubitus articulation du poignet	M07.31	Autres arthrites psoriasiques {L40.5}: Région scapulaire
M02.34	Syndrome oculo-urétéro-synovial [Fiessinger-Leroy-Reiter]: Main carpe	M07.32	Autres arthrites psoriasiques {L40.5}: Bras humérus articulation du coude
M02.35	Syndrome oculo-urétéro-synovial [Fiessinger-Leroy-Reiter]: Région pelvienne	M07.33	Autres arthrites psoriasiques {L40.5}: Avant-bras cubitus articulation du poignet
M02.36	Syndrome oculo-urétéro-synovial [Fiessinger-Leroy-Reiter]: Jambe	M07.34	Autres arthrites psoriasiques {L40.5}: Main carpe
M02.37	Syndrome oculo-urétéro-synovial [Fiessinger-Leroy-Reiter]: Cheville et métatarse	M07.35	Autres arthrites psoriasiques {L40.5}: Région pelvienne
M02.38	Syndrome oculo-urétéro-synovial [Fiessinger-Leroy-Reiter]: Autres	M07.36	Autres arthrites psoriasiques {L40.5}: Jambe
M02.39	Syndrome oculo-urétéro-synovial [Fiessinger-Leroy-Reiter]: Localisations non précisées	M07.37	Autres arthrites psoriasiques {L40.5}: Cheville et métatarse
M02.90	Arthrite réactionnelle, sans précision: Sièges multiples	M07.38	Autres arthrites psoriasiques {L40.5}: Autres
M02.91	Arthrite réactionnelle, sans précision: Région scapulaire	M07.39	Autres arthrites psoriasiques {L40.5}: Localisations non précisées
M02.92	Arthrite réactionnelle, sans précision: Bras humérus articulation du coude	M30.0	Périartérite noueuse
M02.93	Arthrite réactionnelle, sans précision: Avant-bras cubitus articulation du poignet	M30.1	Périartérite avec atteinte pulmonaire
M02.94	Arthrite réactionnelle, sans précision: Main carpe	M30.3	Syndrome adéno-cutanéomuqueux [Kawasaki]
M02.95	Arthrite réactionnelle, sans précision: Région pelvienne	M31.3	Granulomatosose de Wegener
M02.96	Arthrite réactionnelle, sans précision: Jambe	M31.4	Syndrome de la crosse aortique [Takayasu]
M02.97	Arthrite réactionnelle, sans précision: Cheville et métatarse	M32.0	Lupus érythémateux disséminé médicamenteux
M02.98	Arthrite réactionnelle, sans précision: Autres	M32.1	Lupus érythémateux disséminé avec atteinte d'organes et d'appareils
M02.99	Arthrite réactionnelle, sans précision: Localisations non précisées	M32.8	Autres formes de lupus érythémateux disséminé
M06.90	Polyarthrite rhumatoïde, sans précision: Sièges multiples	M32.9	Lupus érythémateux disséminé, sans précision
M06.91	Polyarthrite rhumatoïde, sans précision: Région scapulaire	M33.2	Polymyosite
M06.92	Polyarthrite rhumatoïde, sans précision: Bras humérus articulation du coude	M34.0	Sclérose systémique progressive
M06.93	Polyarthrite rhumatoïde, sans précision: Avant-bras cubitus articulation du poignet	M35.0	Syndrome de Gougerot-Sjögren
M06.94	Polyarthrite rhumatoïde, sans précision: Main carpe	M35.1	Autres formes de passage
M06.95	Polyarthrite rhumatoïde, sans précision: Région pelvienne	M35.2	Syndrome de Behçet
M06.96	Polyarthrite rhumatoïde, sans précision: Jambe	M45.00	Spondylite ankylosante: Localisations multiples de la colonne vertébrale
M06.97	Polyarthrite rhumatoïde, sans précision: Cheville et métatarse	M45.01	Spondylite ankylosante: Région occipito-atloïdo-axoïdienne
		M45.02	Spondylite ankylosante: Région cervicale
		M45.03	Spondylite ankylosante: Région cervico-dorsale
		M45.04	Spondylite ankylosante: Région dorsale
		M45.05	Spondylite ankylosante: Région dorso-lombaire
		M45.06	Spondylite ankylosante: Région lombaire
		M45.07	Spondylite ankylosante: Région lombo-sacrée
		M45.08	Spondylite ankylosante: Région sacrée et sacro-coccygienne
		M45.09	Spondylite ankylosante: Localisation non précisée

ADRG C62**Hyphéma et lésions oculaires soumises à un traitement conservateur**

Diagnostic principal dans le tableau C62-1

DRG C62Z**Hyphéma et lésions oculaires soumises à un traitement conservateur****diagnostic principal C62-1**

H05.5	Rétention (ancienne) de corps étranger secondaire à une plaie pénétrante de l'orbite	S00.28	Autres lésions traumatiques superficielles de la paupière et de la région péri-oculaire: Autre
H11.3	Hémorragie conjonctivale	S01.1	Plaie ouverte de la paupière et de la région péri-oculaire
H21.0	Hyphéma	S05.0	Lésion traumatique de la conjonctive et abrasion de la cornée sans mention de corps étranger
H26.1	Cataracte traumatique	S05.1	Contusion du globe oculaire et des tissus de l'orbite
H31.0	Cicatrices choroïdiniennes	S05.8	Autres lésions traumatiques de l'œil et de l'orbite
H31.3	Hémorragie et rupture de la choroïde	S05.9	Lésion traumatique de l'œil et de l'orbite, non précisée
H31.4	Décollement de la choroïde	T15.0	Corps étranger dans la cornée
H33.0	Décollement de la rétine avec déchirure rétinienne	T15.1	Corps étranger dans le sac conjonctival
H33.2	Décollement séreux de la rétine	T15.8	Corps étranger de localisations autres et multiples dans la partie externe de l'œil
H33.3	Déchirures rétinienne sans décollement	T15.9	Corps étranger dans la partie externe de l'œil, sans précision
H33.4	Décollement par traction de la rétine	T26.0	Brûlure de la paupière et de la région périoculaire
H33.5	Autres décollements rétinien	T26.1	Brûlure de la cornée et du sac conjonctival
H35.6	Hémorragie rétinienne	T26.2	Brûlure provoquant la rupture et la destruction du globe oculaire
H43.1	Hémorragie du corps vitré	T26.3	Brûlure d'autres parties de l'œil et de ses annexes
H44.6	Rétention (ancienne) intraoculaire de corps étranger magnétique	T26.4	Brûlure de l'œil et de ses annexes, partie non précisée
H44.7	Rétention (ancienne) intraoculaire de corps étranger non magnétique	T26.5	Corrosion de la paupière et de la région périoculaire
H59.8	Autres affections de l'œil et de ses annexes après un acte à visée diagnostique et thérapeutique	T26.6	Corrosion de la cornée et du sac conjonctival
S00.1	Contusion de la paupière et de la région péri-oculaire	T26.7	Corrosion provoquant la rupture et la destruction du globe oculaire
S00.20	Autres lésions traumatiques superficielles de la paupière et de la région péri-oculaire: Type de lésion non précisée	T26.8	Corrosion d'autres parties de l'œil et de ses annexes
S00.21	Autres lésions traumatiques superficielles de la paupière et de la région péri-oculaire: Abrasion	T26.9	Corrosion de l'œil et de ses annexes, partie non précisée
S00.22	Autres lésions traumatiques superficielles de la paupière et de la région péri-oculaire: Formation de vésicules (non thermiques)	T49.5	Intoxication: Médicaments et préparations ophtalmologiques
S00.23	Autres lésions traumatiques superficielles de la paupière et de la région péri-oculaire: Morsure ou piqûre d'insecte (non venimeuse)	T85.2	Complication mécanique d'une lentille intra-oculaire
S00.24	Autres lésions traumatiques superficielles de la paupière et de la région péri-oculaire: Corps étranger superficiel (écharde)	T85.3	Complication mécanique d'autres prothèses, implants et greffes oculaires

ADRG C63**Néoplasmes malins, affections diabétiques et autres affections de l'œil**

Diagnostic principal dans le tableau C63-1 ou diagnostic principal dans le tableau C63-2 ou diagnostic principal dans le tableau C63-3

DRG C63A**Néoplasmes malins de l'œil**

Diagnostic principal dans le tableau C63-2

DRG C63B**Affections diabétiques et autres affections de l'œil****diagnostic principal C63-1**

A74.0	Conjonctivite à Chlamydia {H13.1}	D22.1	Nævus à mélanocytes de la paupière, y compris le canthus
B30.0	Kératoconjonctivite due à un adénovirus {H19.2}	D23.1	Tumeur bénigne: Peau de la paupière, y compris le canthus
B30.1	Conjonctivite due à un adénovirus {H13.1}	D31.0	Tumeur bénigne: Conjonctive
B30.2	Pharyngo-conjonctivite virale	D31.1	Tumeur bénigne: Cornée
B30.3	Conjonctivite hémorragique aiguë épidémique (entérovirale) {H13.1}	D31.2	Tumeur bénigne: Rétine
B30.8	Autres conjonctivites virales {H13.1}	D31.3	Tumeur bénigne: Choroïde
B30.9	Conjonctivite virale, sans précision	D31.4	Tumeur bénigne: Corps ciliaire
B69.1	Cysticercose de l'œil	D31.5	Tumeur bénigne: Glande lacrymale et canal lacrymal
D03.1	Mélanome in situ de la paupière, y compris le canthus	D31.6	Tumeur bénigne: Orbite, sans précision
D04.1	Carcinoma in situ: Peau de la paupière, y compris le canthus	D31.9	Tumeur bénigne: Œil, sans précision
D09.2	Carcinoma in situ: Œil	E50.0	Avitaminose A avec xérosis conjonctival
		E50.1	Avitaminose A avec taches de Bitot et xérosis conjonctival

E50.2	Avitaminose A avec xérosis cornéen	H26.0	Cataracte infantile, juvénile et présénile
E50.3	Avitaminose A avec xérosis et ulcération de la cornée	H26.2	Cataracte compliquée
E50.4	Avitaminose A avec kératomalacie	H27.0	Aphakie
E50.5	Avitaminose A avec héméralopie	H27.1	Luxation du cristallin
E50.6	Avitaminose A avec cicatrices xérophtalmiques de la cornée	H27.8	Autres affections précisées du cristallin
E50.7	Autres manifestations oculaires de l'avitaminose A	H27.9	Affection du cristallin, sans précision
H00.0	Orgelet et autres inflammations profondes de la paupière	H30.0	Choriorétinite en foyer
H01.0	Blépharite	H30.1	Choriorétinite disséminée
H01.1	Dermatoses non infectieuses de la paupière	H30.2	Cyclite postérieure
H01.8	Autres inflammations précisées de la paupière	H30.8	Autres choriorétinites
H01.9	Inflammation de la paupière, sans précision	H30.9	Choriorétinite, sans précision
H04.0	Dacryoadénite	H31.1	Dégénérescence choroïdienne
H04.1	Autres affections des glandes lacrymales	H31.2	Dystrophie héréditaire de la choroïde
H04.2	Epiphora	H31.8	Autres affections précisées de la choroïde
H04.3	Inflammation aiguë et sans précision des voies lacrymales	H31.9	Affection de la choroïde, sans précision
H04.4	Inflammation chronique des voies lacrymales	H33.1	Rétinoschisis et kystes rétiens
H05.1	Affections inflammatoires chroniques de l'orbite	H35.0	Autres rétinopathies et altérations vasculaires rétinienne
H05.2	Exophtalmie	H35.1	Rétinopathie de la prématurité
H05.3	Déformation de l'orbite	H35.2	Autres rétinopathies proliférantes
H05.4	Enophtalmie	H35.3	Dégénérescence de la macula et du pôle postérieur
H05.8	Autres affections de l'orbite	H35.4	Dégénérescence rétinienne périphérique
H05.9	Affection de l'orbite, sans précision	H35.5	Dystrophie rétinienne héréditaire
H10.0	Conjonctivite mucopurulente	H35.7	Décollement des couches de la rétine
H10.1	Conjonctivite atopique aiguë	H35.8	Autres affections rétinienne précisées
H10.2	Autres conjonctivites aiguës	H35.9	Affection rétinienne, sans précision
H10.3	Conjonctivite aiguë, sans précision	H43.0	Prolapsus du corps vitré
H10.4	Conjonctivite chronique	H43.2	Opacités cristallines du corps vitré
H10.5	Blépharo-conjonctivite	H43.3	Autres opacités du corps vitré
H10.8	Autres conjonctivites	H43.8	Autres affections du corps vitré
H10.9	Conjonctivite, sans précision	H43.9	Affection du corps vitré, sans précision
H11.0	Ptérygion	H44.2	Myopie dégénérative
H11.1	Dépôts et affections dégénératives de la conjonctive	H44.3	Autres affections dégénératives du globe oculaire
H11.2	Cicatrices de la conjonctive	H44.4	Hypotonie de l'œil
H11.4	Autres troubles vasculaires et kystes de la conjonctive	H44.5	Dégénérescence du globe oculaire
H11.8	Autres affections précisées de la conjonctive	H44.8	Autres affections du globe oculaire
H11.9	Affection de la conjonctive, sans précision	H44.9	Affection du globe oculaire, sans précision
H15.0	Sclérite	H50.6	Strabisme mécanique
H15.1	Episclérite	H50.9	Strabisme, sans précision
H15.8	Autres affections de la sclérotique	H51.0	Paralysie de la conjugaison du regard
H15.9	Affection de la sclérotique, sans précision	H51.1	Excès et insuffisance de convergence
H16.1	Autres kératites superficielles sans conjonctivite	H51.9	Anomalie des mouvements binoculaires, sans précision
H16.2	Kératoconjonctivite	H52.0	Hypermétropie
H16.4	Néovascularisation cornéenne	H52.1	Myopie
H16.9	Kératite, sans précision	H52.2	Astigmatisme
H17.0	Leucome adhérent	H52.3	Anisométrie et anisiconie
H17.1	Autres opacités cornéennes centrales	H52.4	Presbytie
H17.8	Autres cicatrices et opacités cornéennes	H52.5	Troubles de l'accommodation
H17.9	Cicatrice et opacité cornéennes, sans précision	H52.6	Autres vices de réfraction
H18.0	Pigmentation et dépôts cornéens	H52.7	Vice de réfraction, sans précision
H18.1	Kératopathie bulleuse	H53.0	Amblyopie ex anopsia
H18.2	Autre œdème de la cornée	H53.1	Troubles subjectifs de la vision
H18.3	Lésions des membranes cornéennes	H53.3	Autres troubles de la vision binoculaire
H18.4	Dégénérescence de la cornée	H53.5	Troubles de la vision des couleurs
H18.5	Dystrophies cornéennes héréditaires	H53.6	Cécité nocturne
H18.6	Kératocône	H53.8	Autres troubles de la vision
H18.7	Autres déformations de la cornée	H53.9	Trouble de la vision, sans précision
H18.8	Autres affections précisées de la cornée	H54.0	Cécité et forte baisse de la vision binoculaire
H18.9	Affection de la cornée, sans précision	H54.1	Atteinte sévère de la vision binoculaire
H20.1	Iridocyclite chronique	H54.2	Atteinte modérée de la vision binoculaire
H20.2	Iridocyclite due aux lentilles de contact	H54.3	Atteinte légère de la vision binoculaire
H20.8	Autres iridocyclites	H54.4	Cécité et forte baisse de la vision monoculaire
H20.9	Iridocyclite, sans précision	H54.5	Atteinte sévère de la vision monoculaire
H21.1	Autres affections vasculaires de l'iris et du corps ciliaire	H54.6	Atteinte moyennement sévère de la vision monoculaire
H21.2	Affections dégénératives de l'iris et du corps ciliaire	H54.9	Atteinte de la vision (binoculaire) non précisée
H21.3	Kystes de l'iris, du corps ciliaire et de la chambre antérieure de l'œil	H57.1	Douleur oculaire
H21.4	Membranes pupillaires	H57.8	Autres affections précisées de l'œil et de ses annexes
H21.5	Autres adhérences et perturbations de l'iris et du corps ciliaire	H57.9	Affection de l'œil et de ses annexes, sans précision
H21.8	Autres affections précisées de l'iris et du corps ciliaire	H59.0	Kératopathie (bulleuse) après chirurgie de la cataracte [de l'aphaque]
H21.9	Affection de l'iris et du corps ciliaire, sans précision		

H59.9	Affection de l'oeil et de ses annexes après un acte à visée diagnostique et thérapeutique, sans précision	Q13.5	Sclérotique bleue
Q10.0	Ptosis congénital	Q13.8	Autres malformations congénitales de la chambre antérieure de l'oeil
Q10.1	Ectropion congénital	Q13.9	Malformation congénitale de la chambre antérieure de l'oeil, sans précision
Q10.2	Entropion congénital	Q14.0	Malformation congénitale du corps vitré
Q10.3	Autres malformations congénitales des paupières	Q14.1	Malformation congénitale de la rétine
Q10.4	Absence et agénésie de l'appareil lacrymal	Q14.2	Malformation congénitale de la papille optique
Q10.5	Sténose ou rétrécissement congénital du canal lacrymal	Q14.3	Malformation congénitale de la choroïde
Q10.6	Autres malformations congénitales de l'appareil lacrymal	Q14.8	Autres malformations congénitales de la chambre postérieure de l'oeil
Q10.7	Malformation congénitale de l'orbite	Q14.9	Malformation congénitale de la chambre postérieure de l'oeil, sans précision
Q11.0	Œil kystique [cystic eyeball]	Q15.8	Autres malformations congénitales précisées de l'oeil
Q11.1	Autres formes d'anophtalmie	Q15.9	Malformation congénitale de l'oeil, sans précision
Q11.2	Microphthalmie	R44.1	Hallucinations visuelles
Q11.3	Macrophthalmie	S05.2	Lacération et rupture oculaires avec protrusion ou perte de tissu intra-oculaire
Q12.0	Cataracte congénitale	S05.3	Lacération oculaire sans protrusion ou perte de tissu intra-oculaire
Q12.1	Luxation congénitale du cristallin	S05.4	Plaie pénétrante de l'orbite, avec ou sans corps étranger
Q12.2	Colobome du cristallin	S05.5	Plaie pénétrante du globe oculaire, avec corps étranger
Q12.3	Aphakie congénitale	S05.6	Plaie pénétrante du globe oculaire, sans corps étranger
Q12.4	Sphérophakie	S05.7	Arrachement de l'oeil
Q12.8	Autres malformations congénitales du cristallin	Z94.7	Status post greffe de cornée
Q12.9	Malformation congénitale du cristallin, sans précision		
Q13.0	Colobome de l'iris		
Q13.1	Absence d'iris		
Q13.2	Autres malformations congénitales de l'iris		
Q13.3	Opacité congénitale de la cornée		
Q13.4	Autres malformations congénitales de la cornée		

diagnostic principal C63-2

C43.1	Mélanome malin de la paupière, y compris le canthus	C69.4	Tumeur maligne: Corps ciliaire
C44.1	Tumeur maligne: Peau de la paupière, y compris le canthus	C69.5	Tumeur maligne: Glande lacrymale et canal lacrymal
C69.0	Tumeur maligne: Conjonctive	C69.6	Tumeur maligne: Orbite
C69.1	Tumeur maligne: Cornée	C69.8	Tumeur maligne: Lésion à localisations contiguës de l'oeil et de ses annexes
C69.2	Tumeur maligne: Rétine	C69.9	Tumeur maligne: Œil, sans précision
C69.3	Tumeur maligne: Choroïde		

diagnostic principal C63-3

B58.0	Oculopathie à Toxoplasma	E12.31	Diabète sucré de malnutrition: Avec complications oculaires: Désigné comme décompensé
E10.30	Diabète sucré, type 1: Avec complications oculaires: Non désigné comme décompensé	E13.30	Autres diabètes sucrés précisés: Avec complications oculaires: Non désigné comme décompensé
E10.31	Diabète sucré, type 1: Avec complications oculaires: Désigné comme décompensé	E13.31	Autres diabètes sucrés précisés: Avec complications oculaires: Désigné comme décompensé
E11.30	Diabète sucré, type 2: Avec complications oculaires: Non désigné comme décompensé	E14.30	Diabète sucré, sans précision: Avec complications oculaires: Non désigné comme décompensé
E11.31	Diabète sucré, type 2: Avec complications oculaires: Désigné comme décompensé	E14.31	Diabète sucré, sans précision: Avec complications oculaires: Désigné comme décompensé
E12.30	Diabète sucré de malnutrition: Avec complications oculaires: Non désigné comme décompensé	H20.0	Iridocyclite aiguë et subaiguë

ADRG C64

Glaucome, cataracte et affections de la paupière

Diagnostic principal dans le tableau C64-1

DRG C64Z

Glaucome, cataracte et affections de la paupière

diagnostic principal C64-1

H00.1	Chalazion	H04.5	Sténose et insuffisance des voies lacrymales
H02.0	Entropion et trichiasis de la paupière	H04.6	Autres lésions des voies lacrymales
H02.1	Ectropion palpébral	H04.8	Autres affections de l'appareil lacrymal
H02.2	Lagophthalmie	H04.9	Affection de l'appareil lacrymal, sans précision
H02.3	Blépharochalasis	H25.0	Cataracte incipiente sénile
H02.5	Autres troubles affectant la fonction palpébrale	H25.1	Cataracte sénile nucléaire
H02.7	Autres affections dégénératives des paupières et de la région périoculaire	H25.2	Cataracte sénile, de type Morgagni
H02.8	Autres affections précisées des paupières	H25.8	Autres cataractes séniles
H02.9	Affection des paupières, sans précision	H25.9	Cataracte sénile, sans précision
		H26.3	Cataracte médicamenteuse

H26.4	Séquelles de cataracte	H40.4	Glaucome secondaire à une inflammation de l'œil
H26.8	Autres cataractes précisées	H40.5	Glaucome secondaire à d'autres affections oculaires
H26.9	Cataracte, sans précision	H40.6	Glaucome médicamenteux
H40.0	Glaucome limite	H40.8	Autres glaucomes
H40.1	Glaucome primitif à angle ouvert	H40.9	Glaucome, sans précision
H40.2	Glaucome primitif à angle étroit	Q15.0	Glaucome congénital
H40.3	Glaucome secondaire à un traumatisme oculaire		

ADRGs 901, 902

Procédure OR sans rapport

Procédure OR sans rapport

DRGs 901A, 901B, 901C, 901D, 902Z

MDC 03

Maladies et troubles de
l'oreille, du nez, de la bouche
et de la gorge

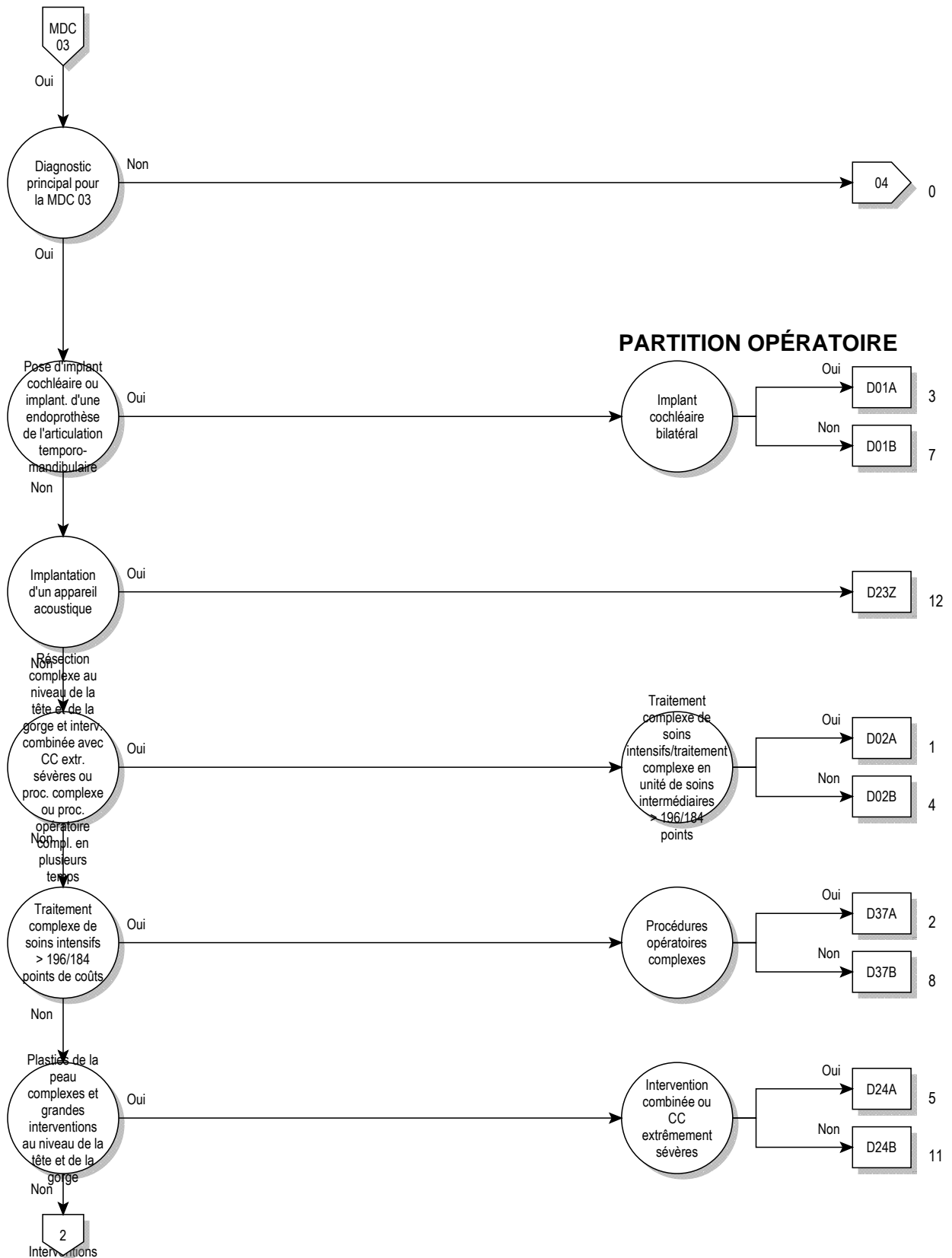

03

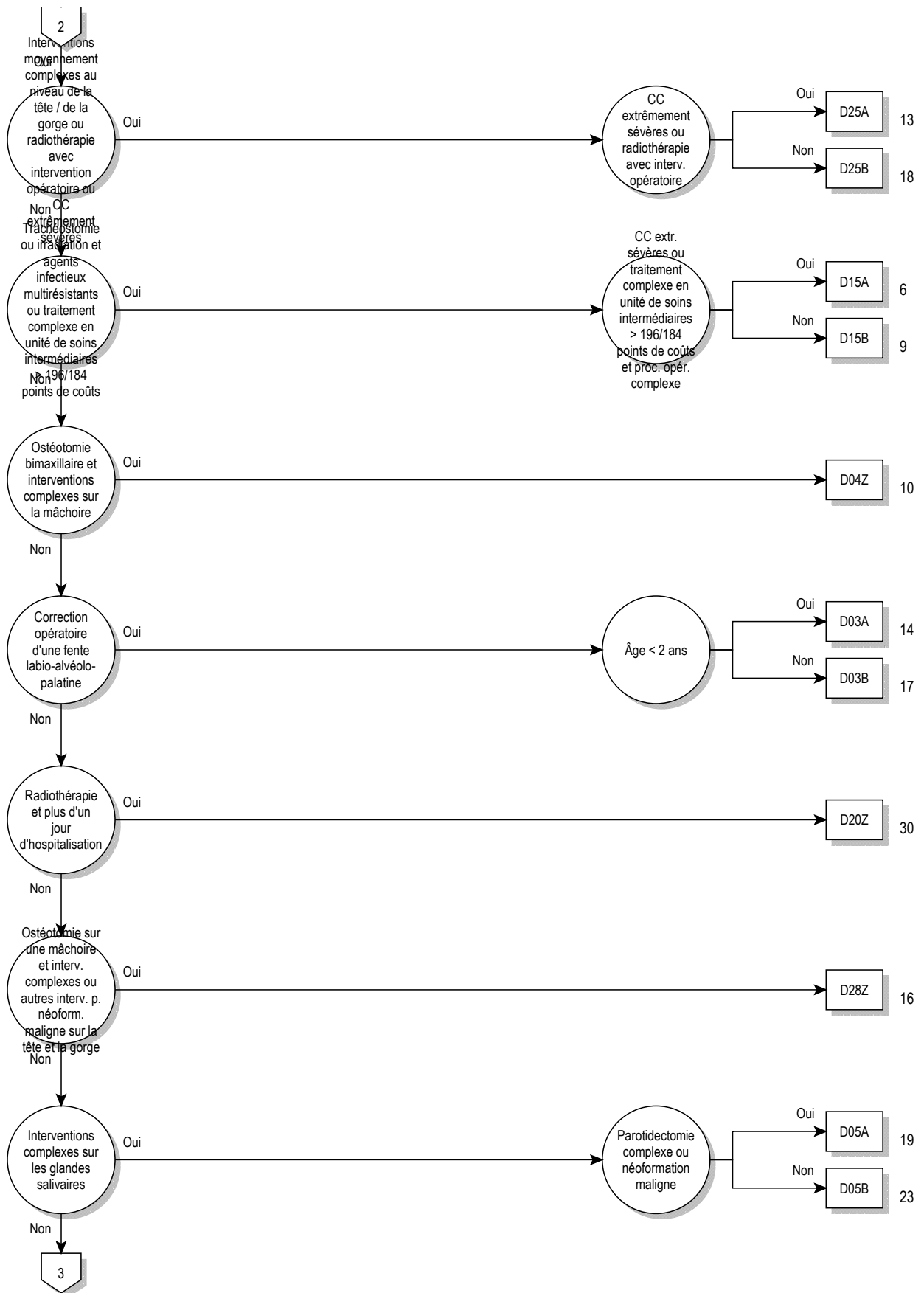

03

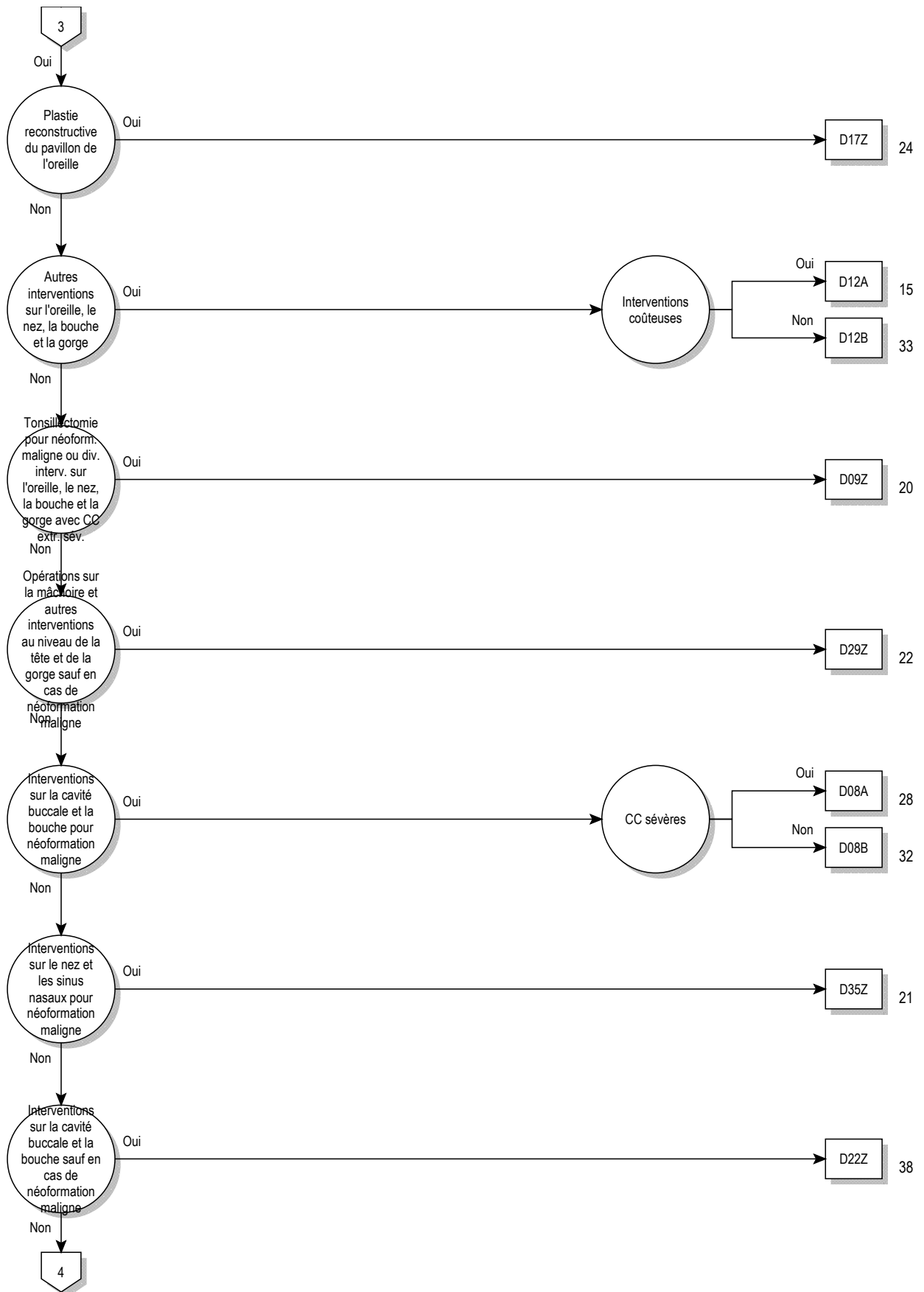

03

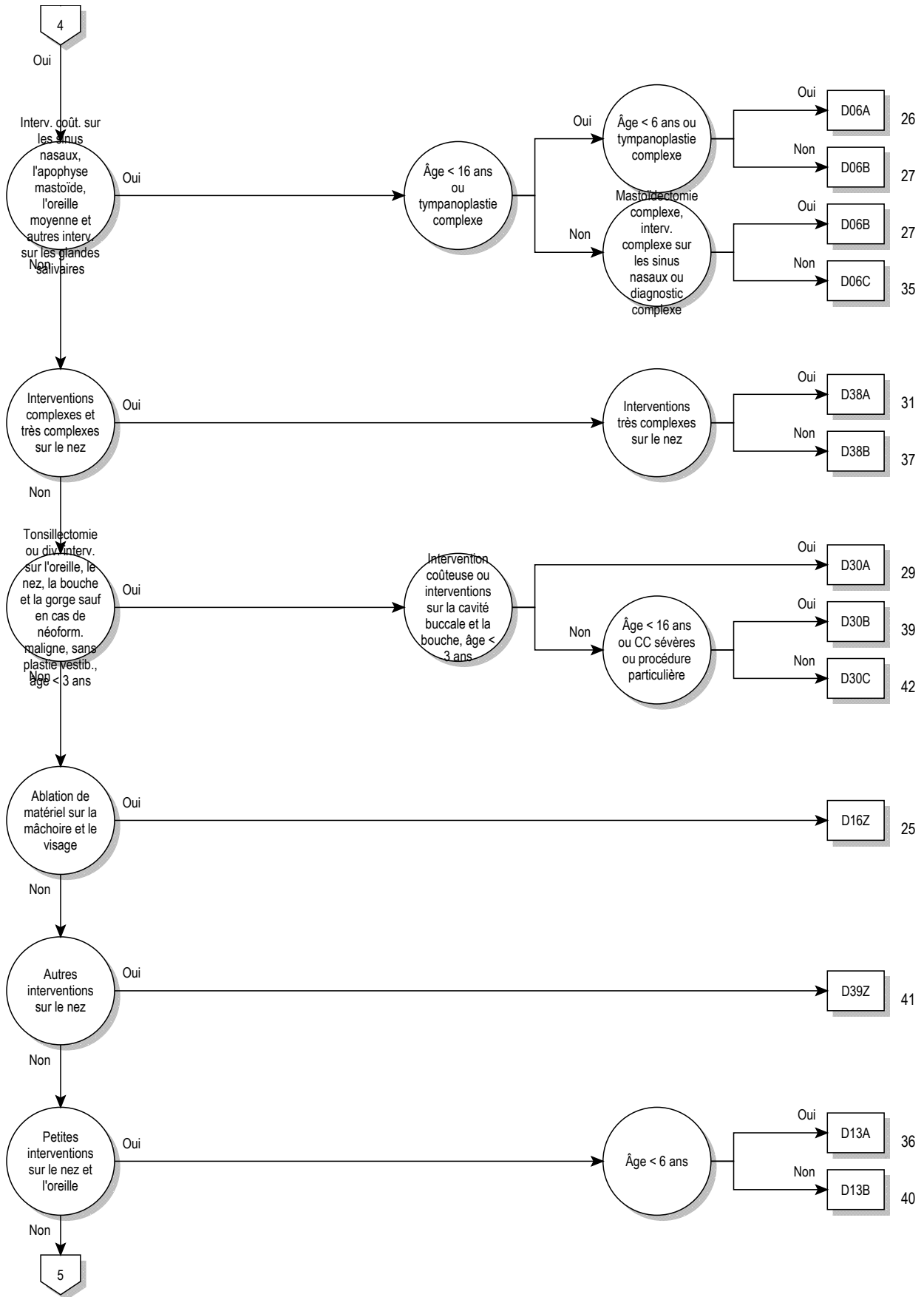

03

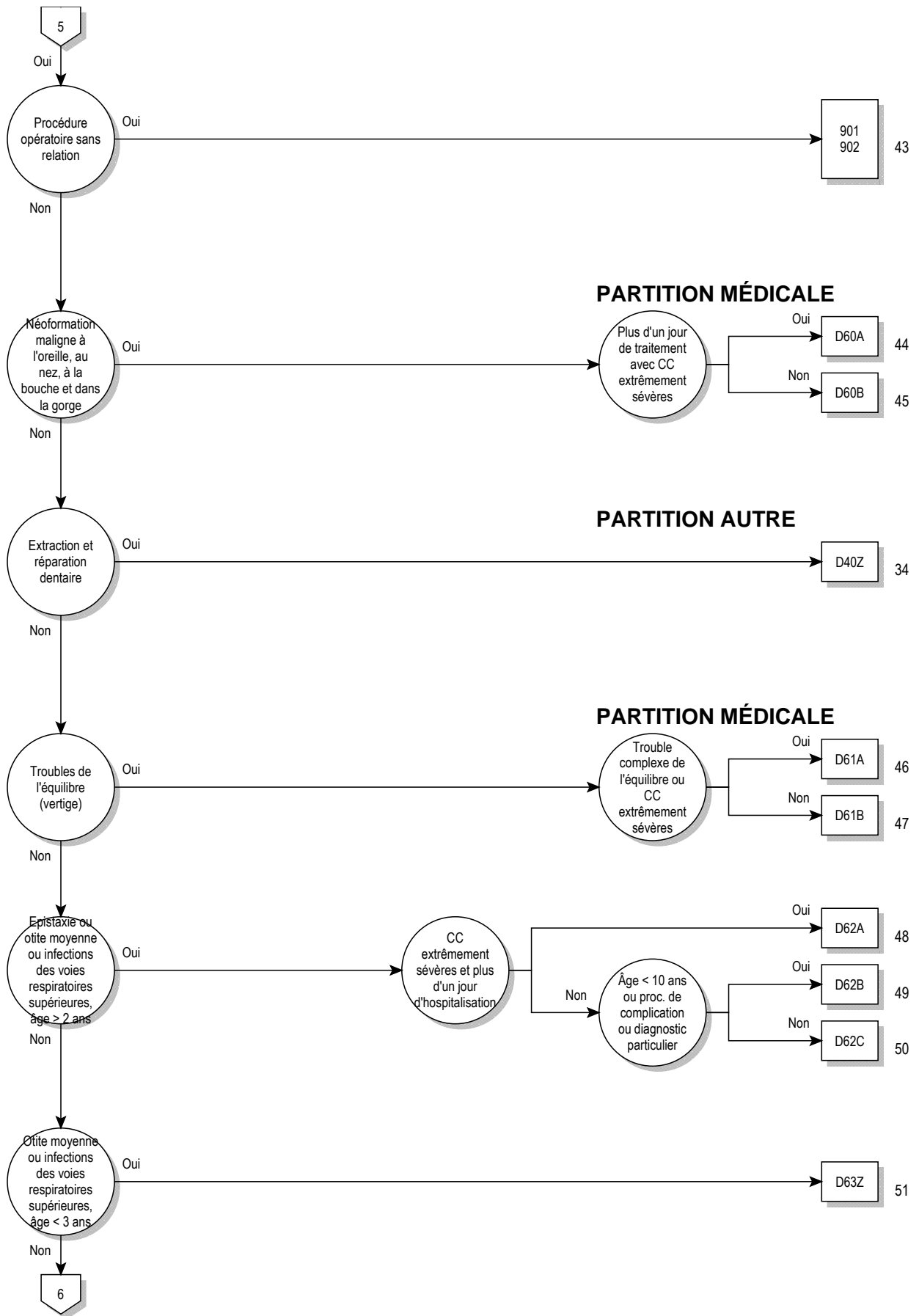

03

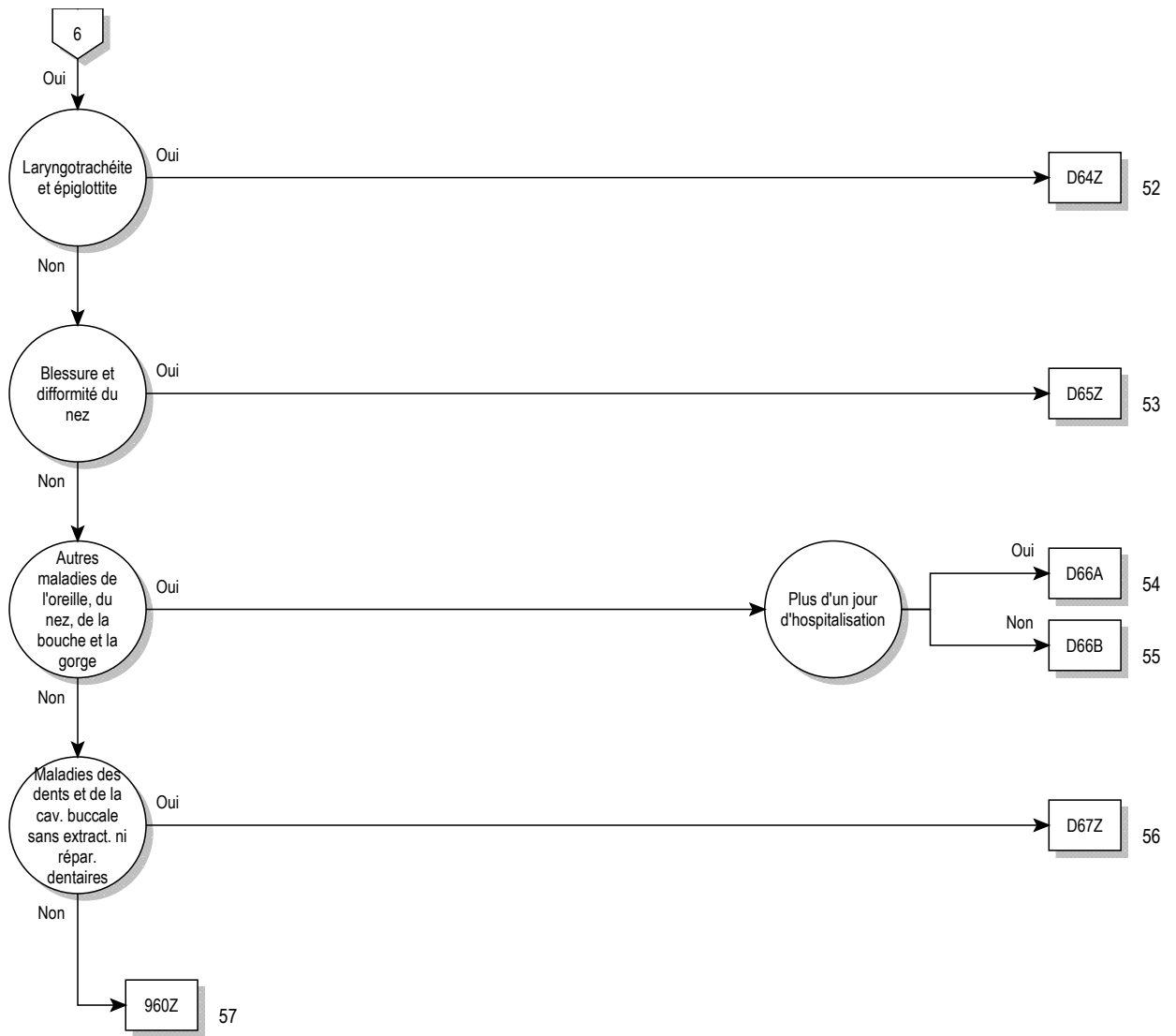

logique décisionnelle MDC 03

Diagnostic principal dans le tableau MDC03-0 ou procédure dans le tableau MDC03-1

diagnostic principal pour MDC 03 (MDC03-0)

A18.6	Tuberculose de l'oreille	C10.3	Tumeur maligne: Paroi postérieure de l'oropharynx
A36.0	Diphthérie pharyngée	C10.4	Tumeur maligne: Fente branchiale
A36.1	Diphthérie rhinopharyngée	C10.8	Tumeur maligne: Lésion à localisations contiguës de l'oropharynx
A36.2	Diphthérie laryngée		
A54.5	Pharyngite gonococcique	C10.9	Tumeur maligne: Oropharynx, sans précision
A56.4	Infection à Chlamydia du pharynx	C11.0	Tumeur maligne: Paroi supérieure du rhinopharynx
A66.5	Gangosa	C11.1	Tumeur maligne: Paroi postérieure du rhinopharynx
A69.0	Stomatite ulcéro-nécrotique	C11.2	Tumeur maligne: Paroi latérale du rhinopharynx
A69.1	Autres infections dites de Vincent	C11.3	Tumeur maligne: Paroi antérieure du rhinopharynx
B00.2	Gingivo-stomatite et pharyngo-amygdalite due au virus de l'herpès	C11.8	Tumeur maligne: Lésion à localisations contiguës de rhinopharynx
B05.3	Rougeole compliquée d'une otite moyenne {H67.1}	C11.9	Tumeur maligne: Rhinopharynx, sans précision
B08.5	Pharyngite vésiculaire due à un entérovirus	C12	Tumeur maligne du sinus piriforme
B37.0	Stomatite à Candida	C13.0	Tumeur maligne: Région rétro-cricoidienne
C00.0	Tumeur maligne: Lèvre supérieure, bord libre	C13.1	Tumeur maligne: Repli ary-épiglottique, versant hypopharyngé
C00.1	Tumeur maligne: Lèvre inférieure, bord libre	C13.2	Tumeur maligne: Paroi postérieure de l'hypopharynx
C00.2	Tumeur maligne: Lèvre, sans précision, bord libre	C13.8	Tumeur maligne: Lésion à localisations contiguës de l'hypopharynx
C00.3	Tumeur maligne: Lèvre supérieure, face interne		
C00.4	Tumeur maligne: Lèvre inférieure, face interne	C13.9	Tumeur maligne: Hypopharynx, sans précision
C00.5	Tumeur maligne: Lèvre, sans précision, face interne	C14.0	Tumeur maligne: Pharynx, sans précision
C00.6	Tumeur maligne: Commissure des lèvres	C14.2	Tumeur maligne: Anneau de Waldeyer
C00.8	Tumeur maligne: Lésion à localisations contiguës de la lèvre	C14.8	Tumeur maligne: Lésion à localisations contiguës de la lèvre, de la cavité buccale et du pharynx
C00.9	Tumeur maligne: Lèvre, sans précision		
C01	Tumeur maligne de la base de la langue	C30.0	Tumeur maligne: Fosses nasales
C02.0	Tumeur maligne: Face dorsale de la langue	C30.1	Tumeur maligne: Oreille moyenne
C02.1	Tumeur maligne: Pointe et bords latéraux de la langue	C31.0	Tumeur maligne: Sinus maxillaire
C02.2	Tumeur maligne: Face inférieure de la langue	C31.1	Tumeur maligne: Sinus ethmoïdal
C02.3	Tumeur maligne: Deux tiers antérieurs de la langue, sans précision	C31.2	Tumeur maligne: Sinus frontal
C02.4	Tumeur maligne: Amygdale linguale	C31.3	Tumeur maligne: Sinus sphénoïdal
C02.8	Tumeur maligne: Lésion à localisations contiguës de la langue	C31.8	Tumeur maligne: Lésion à localisations contiguës des sinus de la face
C02.9	Tumeur maligne: Langue, sans précision	C31.9	Tumeur maligne: Sinus de la face, sans précision
C03.0	Tumeur maligne: Gencive supérieure	C32.0	Tumeur maligne: Glotte
C03.1	Tumeur maligne: Gencive inférieure	C32.1	Tumeur maligne: Etage sus-glottique
C03.9	Tumeur maligne: Gencive, sans précision	C32.2	Tumeur maligne: Etage sous-glottique
C04.0	Tumeur maligne: Plancher antérieur de la bouche	C32.3	Tumeur maligne: Cartilage laryngé
C04.1	Tumeur maligne: Plancher latéral de la bouche	C32.8	Tumeur maligne: Lésion à localisations contiguës du larynx
C04.8	Tumeur maligne: Lésion à localisations contiguës du plancher de la bouche	C32.9	Tumeur maligne: Larynx, sans précision
C04.9	Tumeur maligne: Plancher de la bouche, sans précision	C39.0	Tumeur maligne: Voies respiratoires supérieures, partie non précisée
C05.0	Tumeur maligne: Voûte palatine	C46.2	Sarcome de Kaposi du palais
C05.1	Tumeur maligne: Voile du palais	C76.0	Tumeur maligne: Tête, face et cou
C05.2	Tumeur maligne: Luette	D00.0	Carcinoma in situ: Lèvre, cavité buccale et pharynx
C05.8	Tumeur maligne: Lésion à localisations contiguës du palais	D02.0	Carcinoma in situ: Larynx
C05.9	Tumeur maligne: Palais, sans précision	D10.0	Tumeur bénigne: Lèvre
C06.0	Tumeur maligne: Muqueuse de la joue	D10.1	Tumeur bénigne: Langue
C06.1	Tumeur maligne: Vestibule de la bouche	D10.2	Tumeur bénigne: Plancher de la bouche
C06.2	Tumeur maligne: Région rétromolaire	D10.3	Tumeur bénigne: Parties de la bouche, autres et non précisées
C06.8	Tumeur maligne: Lésion à localisations contiguës de la bouche, parties autres et non préciséesC	D10.4	Tumeur bénigne: Amygdale
C06.9	Tumeur maligne: Bouche, sans précision	D10.5	Tumeur bénigne: Autres parties de l'oropharynx
C07	Tumeur maligne de la glande parotide	D10.6	Tumeur bénigne: Rhinopharynx
C08.0	Tumeur maligne: Glande sous-mandibulaire	D10.7	Tumeur bénigne: Hypopharynx
C08.1	Tumeur maligne: Glande sublinguale	D10.9	Tumeur bénigne: Pharynx, sans précision
C08.8	Tumeur maligne: Lésion à localisations contiguës des glandes salivaires principales	D11.0	Tumeur bénigne: Glande parotide
C08.9	Tumeur maligne: Glande salivaire principale, sans précision	D11.7	Tumeur bénigne: Autres glandes salivaires principales
C09.0	Tumeur maligne: Fosse amygdalienne	D11.9	Tumeur bénigne: Glande salivaire principale, sans précision
C09.1	Tumeur maligne: Pilier de l'amygdale (antérieur) (postérieur)	D14.0	Tumeur bénigne: Oreille moyenne, fosses nasales et sinus de la face
C09.8	Tumeur maligne: Lésion à localisations contiguës de l'amygdale	D14.1	Tumeur bénigne: Larynx
C09.9	Tumeur maligne: Amygdale, sans précision	D16.5	Tumeur bénigne: Maxillaire inférieur
C10.0	Tumeur maligne: Sillon glosso-épiglottique	D18.05	Hémangiome: Oreille, nez, bouche et gorge
C10.1	Tumeur maligne: Face antérieure de l'épiglotte	D37.0	Tumeurs à évolution imprévisible ou inconnue: Lèvre, cavité buccale et pharynx
C10.2	Tumeur maligne: Paroi latérale de l'oropharynx	D38.0	Tumeurs à évolution imprévisible ou inconnue: Larynx
		H60.0	Abcès de l'oreille externe

H60.1	Cellulite phlegmoneuse de l'oreille externe	H80.0	Otosclérose intéressant la fenêtre ovale, non oblitérante
H60.2	Otite externe maligne	H80.1	Otosclérose intéressant la fenêtre ovale, oblitérante
H60.3	Autres otites externes infectieuses	H80.2	Otosclérose cochléaire
H60.4	Cholestéatome de l'oreille externe	H80.8	Autres otoscléroses
H60.5	Otite externe aiguë, non infectieuse	H80.9	Otosclérose, sans précision
H60.8	Autres otites externes	H81.0	Maladie de Ménière
H60.9	Otite externe, sans précision	H81.1	Vertige bénin paroxystique
H61.0	Périchondrite de l'oreille externe	H81.2	Neuronite vestibulaire
H61.1	Affections non infectieuses du pavillon de l'oreille	H81.3	Autres vertiges périphériques
H61.2	Bouchon de cérumen	H81.4	Vertige d'origine centrale
H61.3	Sténose acquise du conduit auditif externe	H81.8	Autres atteintes des fonctions vestibulaires
H61.8	Autres affections précisées de l'oreille externe	H81.9	Atteinte des fonctions vestibulaires, sans précision
H61.9	Affection de l'oreille externe, sans précision	H82	Syndromes vertigineux au cours de maladies classées ailleurs
H62.0	Otite externe au cours de maladies bactériennes classées ailleurs	H83.0	Labyrinthite
H62.1	Otite externe au cours de maladies virales classées ailleurs	H83.1	Fistule labyrinthique
H62.2	Otite externe au cours de mycoses	H83.2	Troubles des fonctions labyrinthiques
H62.3	Otite externe au cours d'autres maladies infectieuses et parasitaires classées ailleurs	H83.3	Conséquences du bruit sur l'oreille interne
H62.4	Otite externe au cours d'autres maladies classées ailleurs	H83.8	Autres maladies précisées de l'oreille interne
H62.8	Autres affections de l'oreille externe au cours de maladies classées ailleurs	H83.9	Maladie de l'oreille interne, sans précision
H65.0	Otite moyenne séreuse aiguë	H90.0	Surdité bilatérale de transmission
H65.1	Autres otites moyennes aiguës, non suppurées	H90.1	Surdité unilatérale de transmission sans altération de l'audition de l'autre oreille
H65.2	Otite moyenne séreuse chronique	H90.2	Surdité de transmission, sans précision
H65.3	Otite moyenne mucoïde chronique	H90.3	Surdité neurosensorielle bilatérale
H65.4	Autres otites moyennes chroniques, non suppurées	H90.4	Surdité neurosensorielle unilatérale sans altération de l'audition de l'autre oreille
H65.9	Otite moyenne non suppurée, sans précision	H90.5	Surdité neurosensorielle, sans précision
H66.0	Otite moyenne aiguë suppurée	H90.6	Surdité bilatérale mixte de transmission et neurosensorielle
H66.1	Otite moyenne suppurée chronique tubo-tympanique	H90.7	Surdité unilatérale mixte de transmission et neurosensorielle sans altération de l'audition de l'autre oreille
H66.2	Otite moyenne chronique attico-antrale suppurée	H90.8	Surdité mixte de transmission et neurosensorielle, sans précision
H66.3	Autres otites moyennes suppurées chroniques	H91.0	Perte de l'audition par ototoxicité
H66.4	Otite moyenne suppurée, sans précision	H91.1	Presbycusie
H66.9	Otite moyenne, sans précision	H91.2	Surdité brusque idiopathique
H67.0	Otite moyenne au cours de maladies bactériennes classées ailleurs	H91.3	Surdi-mutité, non classée ailleurs
H67.1	Otite moyenne au cours de maladies virales classées ailleurs	H91.8	Autres pertes précisées de l'audition
H67.8	Otite moyenne au cours d'autres maladies classées ailleurs	H91.9	Perte de l'audition, sans précision
H68.0	Salpingite de la trompe d'Eustache	H92.0	Otalgie
H68.1	Obstruction de la trompe d'Eustache	H92.1	Otorrhée
H69.0	Distension de la trompe d'Eustache	H92.2	Otorragie
H69.8	Autres affections précisées de la trompe d'Eustache	H93.0	Affections vasculaires et dégénératives de l'oreille
H69.9	Affection de la trompe d'Eustache, sans précision	H93.1	Acouphènes
H70.0	Mastoidite aiguë	H93.2	Autres perceptions auditives anormales
H70.1	Mastoidite chronique	H93.3	Affections du nerf auditif [nerf crânien VIII]
H70.2	Apexite [pétrosite]	H93.8	Autres affections précisées de l'oreille
H70.8	Autres mastoïdites et affections apparentées	H93.9	Affection de l'oreille, sans précision
H70.9	Mastoidite, sans précision	H94.0	Névrite acoustique [inflammation du nerf crânien VIII, vestibulocochléaire] au cours de maladies infectieuses et parasitaires classées ailleurs
H71	Cholestéatome de l'oreille moyenne	H94.8	Autres affections précisées de l'oreille au cours de maladies classées ailleurs
H72.0	Perforation centrale du tympan	H95.0	Cholestéatome récidivant après mastoïdectomie
H72.1	Perforation du tympan, partie attique	H95.1	Autres affections survenant après mastoïdectomie
H72.2	Autres perforations marginales du tympan	H95.8	Autres affections de l'oreille et de l'apophyse mastoïde après un acte à visée diagnostique et thérapeutique
H72.8	Autres perforations du tympan	H95.9	Affection de l'oreille et de l'apophyse mastoïde après un acte à visée diagnostique et thérapeutique, sans précision
H72.9	Perforation du tympan, sans précision	J00	Rhinopharyngite aiguë [rhume banal]
H73.0	Myringite aiguë	J01.0	Sinusite maxillaire aiguë
H73.1	Myringite chronique	J01.1	Sinusite frontale aiguë
H73.8	Autres affections précisées du tympan	J01.2	Sinusite ethmoïdale aiguë
H73.9	Affection du tympan, sans précision	J01.3	Sinusite sphénoïdale aiguë
H74.0	Tympanosclérose	J01.4	Pansinusite aiguë
H74.1	Maladie adhésive de l'oreille moyenne	J01.8	Autres sinusites aiguës
H74.2	Dissociation et dislocation des osselets	J01.9	Sinusite aiguë, sans précision
H74.3	Autres anomalies acquises des osselets	J02.0	Pharyngite à streptocoques
H74.4	Polype de l'oreille moyenne	J02.8	Pharyngite aiguë due à d'autres micro-organismes précisés
H74.8	Autres affections précisées de l'oreille moyenne et de l'apophyse mastoïde	J02.9	Pharyngite aiguë, sans précision
H74.9	Affection de l'oreille moyenne et de l'apophyse mastoïde, sans précision	J03.0	Amygdalite à streptocoques
H75.0	Mastoidite au cours de maladies infectieuses et parasitaires classées ailleurs	J03.8	Amygdalite aiguë due à d'autres micro-organismes précisés
H75.8	Autres affections précisées de l'oreille moyenne et de l'apophyse mastoïde au cours de maladies classées ailleurs		

J03.9	Amygdalite aiguë, sans précision	K00.3	Dents tachetées
J04.0	Laryngite aiguë	K00.4	Troubles de la formation des dents
J04.2	Laryngo-trachéite aiguë	K00.5	Anomalies héréditaires de la structure dentaire, non classées ailleurs
J05.0	Laryngite obstructive aiguë [croup]	K00.6	Troubles de l'éruption dentaire
J05.1	Epiglottite aiguë	K00.7	Syndrome d'éruption dentaire
J06.0	Laryngo-pharyngite aiguë	K00.8	Autres troubles de l'odontogénèse
J06.8	Autres infections aiguës des voies respiratoires supérieures, à localisations multiples	K00.9	Troubles de l'odontogénèse, sans précision
J06.9	Infection des voies respiratoires supérieures, sans précision	K01.0	Dents incluses
J10.1	Grippe avec d'autres manifestations respiratoires, virus d'influenza saisonnière identifié	K01.1	Dents enclavées
J11.1	Grippe avec d'autres manifestations respiratoires, virus non identifié	K02.0	Carie limitée à l'émail
J30.0	Rhinopathie vasomotrice	K02.1	Carie de la dentine
J30.1	Rhinopathie allergique due au pollen	K02.2	Carie du ciment
J30.2	Autres rhinopathies allergiques saisonnières	K02.3	Carie dentaire stabilisée
J30.3	Autres rhinopathie allergiques	K02.4	Odontoclasie
J30.4	Rhinopathie allergique, sans précision	K02.5	Carie avec exposition de la pulpe
J31.0	Rhinite chronique	K02.8	Autres caries dentaires
J31.1	Rhinopharyngite chronique	K02.9	Carie dentaire, sans précision
J31.2	Pharyngite chronique	K03.0	Attrition excessive des dents
J32.0	Sinusite maxillaire chronique	K03.1	Abrasion des dents
J32.1	Sinusite frontale chronique	K03.2	Erosion des dents
J32.2	Sinusite ethmoïdale chronique	K03.3	Résorption pathologique des dents
J32.3	Sinusite sphénoïdale chronique	K03.4	Hypercémentose
J32.4	Pansinusite chronique	K03.5	Ankylose dentaire
J32.8	Autres sinusites chroniques	K03.6	Dépôts [accrétions] sur les dents
J32.9	Sinusite chronique, sans précision	K03.7	Modification de la teinte des tissus dentaires durs après l'éruption
J33.0	Polype des fosses nasales	K03.8	Autres maladies précisées des tissus dentaires durs
J33.1	Polypose rhino-sinusienne déformante	K03.9	Maladie des tissus dentaires durs, sans précision
J33.8	Autres polypes des sinus	K04.0	Pulpite
J33.9	Polype nasal, sans précision	K04.1	Nécrose pulpaire
J34.0	Abcès, furoncle et anthrax du nez	K04.2	Dégénérescence pulpaire
J34.1	Kyste et mucoécèle du nez et des sinus du nez	K04.3	Formation anormale de tissus dentaires durs dans la pulpe
J34.2	Déviations de la cloison nasale	K04.4	Périodontite apicale aiguë d'origine pulpaire
J34.3	Hypertrophie des cornets du nez	K04.5	Périodontite apicale chronique
J34.8	Autres maladies précisées du nez et des sinus du nez	K04.6	Abcès périapical avec fistule
J35.0	Amygdalite chronique	K04.7	Abcès périapical sans fistule
J35.1	Hypertrophie des amygdales	K04.8	Kyste radulaire
J35.2	Hypertrophie des végétations adénoïdes	K04.9	Maladies de la pulpe et des tissus périapicaux, autres et sans précision
J35.3	Hypertrophie des amygdales et des végétations adénoïdes	K05.0	Gingivite aiguë
J35.8	Autres maladies chroniques des amygdales et des végétations adénoïdes	K05.1	Gingivite chronique
J35.9	Maladie chronique des amygdales et des végétations adénoïdes, sans précision	K05.2	Périodontite aiguë
J36	Abcès périamygdalien	K05.3	Périodontite chronique
J37.0	Laryngite chronique	K05.4	Parodontose
J37.1	Laryngo-trachéite chronique	K05.5	Autres maladies périodontales
J38.00	Paralysie des cordes vocales et du larynx: Non précisée	K05.6	Maladie périodontale, sans précision
J38.01	Paralysie des cordes vocales et du larynx: Unilatérale, partielle	K06.0	Rétraction gingivale
J38.02	Paralysie des cordes vocales et du larynx: Unilatérale, totale	K06.1	Hyperplasie gingivale
J38.03	Paralysie des cordes vocales et du larynx: Bilatérale, partielle	K06.2	Lésions gingivales et de la crête alvéolaire édentée, associées à un traumatisme
J38.1	Polype des cordes vocales et du larynx	K06.8	Autres affections précisées de la gencive et de la crête alvéolaire édentée
J38.2	Nodules des cordes vocales	K06.9	Affection de la gencive et de la crête alvéolaire édentée, sans précision
J38.3	Autres maladies des cordes vocales	K07.0	Anomalies importantes de dimension des mâchoires
J38.4	Œdème du larynx	K07.1	Anomalies de rapport entre les mâchoires et la base du crâne
J38.5	Spasme laryngé	K07.2	Anomalies de rapport entre les arcades dentaires
J38.6	Sténose du larynx	K07.3	Malposition des dents
J38.7	Autres maladies du larynx	K07.4	Malocclusion, sans précision
J39.0	Abcès parapharyngé et rétropharyngé	K07.5	Anomalies dento-faciales fonctionnelles
J39.1	Autres abcès du pharynx	K07.6	Lésions de l'articulation temporo-mandibulaire
J39.2	Autres maladies du pharynx	K07.8	Autres anomalies dento-faciales
J39.3	Réaction d'hypersensibilité des voies respiratoires supérieures, localisation non précisée	K07.9	Anomalie dento-faciale, sans précision
J39.80	Sténose trachéale acquise	K08.0	Exfoliation dentaire due à des causes générales
J39.88	Autres maladies précisées des voies respiratoires supérieures	K08.1	Perte de dents consécutive à accident, extraction ou affection périodontale localisée
J39.9	Maladie des voies respiratoires supérieures, sans précision	K08.2	Atrophie de la crête alvéolaire édentée
K00.0	Anodontie	K08.3	Racine dentaire laissée en place
K00.1	Dents surnuméraires	K08.81	Fracture pathologique de dent
K00.2	Anomalies de volume et de forme des dents	K08.88	Autres affections précisées des dents et de l'appareil alvéolaire

K08.9	Affection des dents et du parodonte, sans précision	Q17.3	Autres déformations de l'oreille
K09.0	Kystes dentaires liés au développement (odontogènes)	Q17.4	Anomalie de position de l'oreille
K09.1	Kystes de la région buccale non liés au développement dentaire	Q17.5	Oreilles proéminentes
K09.2	Autres kystes de la mâchoire	Q17.8	Autres malformations congénitales précisées de l'oreille
K09.8	Autres kystes de la région buccale, non classés ailleurs	Q17.9	Malformation congénitale de l'oreille, sans précision
K09.9	Kyste de la région buccale, sans précision	Q18.0	Fissure, fistule et kyste d'origine branchiale
K10.0	Maladies liées au développement des mâchoires	Q18.1	Fistule et kyste préauriculaires
K10.1	Granulome à cellules géantes, central	Q18.2	Autres malformations d'origine branchiale
K10.20	Abcès maxillaire sans indication d'extension rétromaxillaire ou dans la fosse canine	Q18.4	Macrostomie
K10.21	Abcès maxillaire avec indication d'extension rétromaxillaire ou dans la fosse canine	Q18.5	Microstomie
K10.28	Autres états inflammatoires précisés de la mâchoire	Q18.6	Macrocheilie
K10.29	Etat inflammatoire de la mâchoire, sans autre précision	Q18.7	Microcheilie
K10.3	Alvéolite des mâchoires	Q18.8	Autres malformations congénitales précisées de la face et du cou
K10.8	Autres maladies précisées des mâchoires	Q30.0	Atrésie des choanes
K10.9	Maladie des mâchoires, sans précision	Q30.1	Agénésie et hypoplasie du nez
K11.0	Atrophie des glandes salivaires	Q30.2	Fissure, échancrure et fente nasales
K11.1	Hypertrophie des glandes salivaires	Q30.3	Perforation congénitale de la cloison nasale
K11.2	Sialoadénite	Q30.8	Autres malformations congénitales du nez
K11.3	Abcès des glandes salivaires	Q30.9	Malformation congénitale du nez, sans précision
K11.4	Fistule des glandes salivaires	Q31.0	Ptérygion du larynx
K11.5	Sialolithiase	Q31.1	Sténose sous-glottique congénitale
K11.6	Mucocèle des glandes salivaires	Q31.2	Hypoplasie du larynx
K11.7	Troubles de la sécrétion salivaire	Q31.3	Laryngocèle
K11.8	Autres maladies des glandes salivaires	Q31.5	Laryngomalacie congénitale
K11.9	Maladie des glandes salivaires, sans précision	Q31.8	Autres malformations congénitales du larynx
K12.0	Aptès buccaux récidivants	Q31.9	Malformation congénitale du larynx, sans précision
K12.1	Autres formes de stomatite	Q32.0	Trachéomalacie congénitale
K12.20	Phlegmon de la bouche (plancher)	Q32.1	Autres malformations congénitales de la trachée
K12.21	Abcès sousmandibulaire sans indication d'extension médiastinale, parapharyngée ou cervicale	Q32.2	Bronchomalacie congénitale
K12.22	Abcès sousmandibulaire avec indication d'extension médiastinale, parapharyngée ou cervicale	Q32.3	Sténose bronchique congénitale
K12.23	Abcès de la joue	Q32.4	Autres malformations congénitales des bronches
K12.28	Autres phlegmon ou abcès buccal	Q35.1	Fente de la voûte du palais
K12.29	Phlegmon et abcès de la bouche, sans autre précision	Q35.3	Fente du voile du palais
K12.3	Mucosite orale (ulcéreuse)	Q35.5	Fente de la voûte et du voile du palais
K13.0	Maladies des lèvres	Q35.7	Fente de la luette
K13.1	Morsure de la joue et de la lèvre	Q35.9	Fente du palais, sans précision
K13.2	Leucoplasie et autres anomalies de l'épithélium buccal, y compris la langue	Q36.0	Fente labiale bilatérale
K13.3	Tricholeucoplasie	Q36.1	Fente labiale médiane
K13.4	Granulome et lésions pseudo-granulomateuses de la muqueuse buccale	Q36.9	Fente labiale unilatérale
K13.5	Fibrose sous-muqueuse de la bouche	Q37.0	Fente de la voûte du palais avec fente labiale bilatérale
K13.6	Hyperplasie inflammatoire de la muqueuse buccale	Q37.1	Fente de la voûte du palais avec fente labiale unilatérale
K13.7	Lésions de la muqueuse buccale, autres et sans précision	Q37.2	Fente du voile du palais avec fente labiale bilatérale
K14.0	Glossite	Q37.3	Fente du voile du palais avec fente labiale unilatérale
K14.1	Langue géographique	Q37.4	Fente de la voûte et du voile du palais avec fente labiale bilatérale
K14.2	Glossite losangique médiane	Q37.5	Fente de la voûte et du voile du palais avec fente labiale unilatérale
K14.3	Hypertrophie des papilles linguales	Q37.8	Fente palatine, sans précision, avec fente labiale bilatérale
K14.4	Atrophie des papilles de la langue	Q37.9	Fente palatine, sans précision, avec fente labiale unilatérale
K14.5	Langue plicaturée	Q38.0	Malformations congénitales des lèvres, non classées ailleurs
K14.6	Glossodynie	Q38.1	Ankyloglossie
K14.8	Autres maladies de la langue	Q38.2	Macroglossie (congénitale)
K14.9	Maladie de la langue, sans précision	Q38.3	Autres malformations congénitales de la langue
M95.0	Déformation acquise du nez	Q38.4	Malformations congénitales des glandes et des canaux salivaires
M95.1	Oreille "en chou-fleur"	Q38.5	Malformations congénitales du palais, non classées ailleurs
Q16.0	Absence congénitale du pavillon de l'oreille	Q38.6	Autres malformations congénitales de la bouche
Q16.1	Absence, atrésie et rétrécissement congénitaux du conduit auditif (externe)	Q38.7	Poche pharyngée
Q16.2	Absence de trompe d'Eustache	Q38.8	Autres malformations congénitales du pharynx
Q16.3	Malformation congénitale des osselets	Q67.0	Asymétrie faciale
Q16.4	Autres malformations congénitales de l'oreille moyenne	Q67.1	Anomalie morphologique faciale par compression
Q16.5	Malformation congénitale de l'oreille interne	Q67.2	Dolichocéphalie
Q16.9	Malformation congénitale de l'oreille avec atteinte de l'audition, sans précision	Q67.3	Plagiocéphalie
Q17.0	Pavillon surnuméraire	Q67.4	Autres anomalies morphologiques congénitales du crâne, de la face et de la mâchoire
Q17.1	Macrotie	R04.0	Epistaxis
Q17.2	Microtie	R04.1	Hémorragie de la gorge
		R06.5	Respiration par la bouche
		R06.7	Eternuement

R07.0	Douleur de la gorge	S01.59	Plaie ouverte de la lèvre et de la cavité buccale: Autres parties et parties multiples des lèvres et de la cavité buccale
R19.6	Haleine fétide	S02.2	Fracture des os du nez
R42	Étourdissements et éblouissements	S02.4	Fracture des os maxillaires et maxillaires
R49.0	Dysphonie	S02.5	Fracture dentaire
R49.1	Aphonie	S02.60	Fracture du maxillaire inférieur: Partie non précisée
R49.2	Hypernasalité et hyponasalité	S02.61	Fracture du maxillaire inférieur: Apophyse condylienne
R49.8	Troubles de la voix, autres et non précisés	S02.62	Fracture du maxillaire inférieur: Sub-condylienne
R68.2	Sécheresse de la bouche, sans précision	S02.63	Fracture du maxillaire inférieur: Apophyse coronoïde
S01.20	Plaie ouverte du nez: Partie non précisée	S02.64	Fracture du maxillaire inférieur: Branche maxillaire, SAI
S01.21	Plaie ouverte du nez: Peau externe du nez	S02.65	Fracture du maxillaire inférieur: Angle maxillaire
S01.22	Plaie ouverte du nez: Orifice nasal	S02.66	Fracture du maxillaire inférieur: Symphyse maxillaire
S01.23	Plaie ouverte du nez: Septum nasal	S02.67	Fracture du maxillaire inférieur: Partie alvéolaire
S01.29	Plaie ouverte du nez: Autres parties ou parties multiples du nez	S02.68	Fracture du maxillaire inférieur: Maxillaire, autre partie ou partie non précisée
S01.30	Plaie ouverte de l'oreille et de l'appareil auditif: Partie non précisée	S02.69	Fracture du maxillaire inférieur: Parties multiples
S01.31	Plaie ouverte de l'oreille et de l'appareil auditif: Pavillon de l'oreille	S03.0	Luxation de la mâchoire
S01.33	Plaie ouverte de l'oreille et de l'appareil auditif: Tragus	S03.2	Luxation dentaire
S01.34	Plaie ouverte de l'oreille et de l'appareil auditif: Canal auditif externe	S03.4	Entorse et foulure de la mâchoire
S01.35	Plaie ouverte de l'oreille et de l'appareil auditif: Canal auditif	S04.6	Lésion traumatique du nerf auditif
S01.36	Plaie ouverte de l'oreille et de l'appareil auditif: Osselets	S08.1	Amputation traumatique de l'oreille
S01.37	Plaie ouverte de l'oreille et de l'appareil auditif: Tympan	S09.2	Rupture traumatique du tympan
S01.38	Plaie ouverte de l'oreille et de l'appareil auditif: Oreille interne	S11.01	Trachée thoracique: Larynx
S01.39	Plaie ouverte de l'oreille et de l'appareil auditif: Autres parties et parties multiples de l'oreille et de l'appareil auditif	S11.21	Plaie ouverte avec atteinte du pharynx et de l'œsophage cervical: Pharynx
S01.42	Plaie ouverte de la joue et de la région temporo-maxillaire: Région maxillaire supérieure	S11.22	Plaie ouverte avec atteinte du pharynx et de l'œsophage cervical: Œsophage cervical
S01.43	Plaie ouverte de la joue et de la région temporo-maxillaire: Région maxillaire inférieure	S12.8	Fracture d'autres parties du cou
S01.50	Plaie ouverte de la lèvre et de la cavité buccale: Bouche, partie non précisée	T16	Corps étranger dans l'oreille
S01.51	Plaie ouverte de la lèvre et de la cavité buccale: Lèvre	T17.0	Corps étranger dans un sinus nasal
S01.52	Plaie ouverte de la lèvre et de la cavité buccale: Muqueuse de la joue	T17.1	Corps étranger dans une narine
S01.53	Plaie ouverte de la lèvre et de la cavité buccale: Gencive (processus alvéolaire)	T17.2	Corps étranger dans le pharynx
S01.54	Plaie ouverte de la lèvre et de la cavité buccale: Langue et plancher de la bouche	T17.3	Corps étranger dans le larynx
S01.55	Plaie ouverte de la lèvre et de la cavité buccale: Palais	T18.0	Corps étranger dans la bouche
		T28.0	Brûlure de la bouche et du pharynx
		T28.5	Corrosion de la bouche et du pharynx
		T70.0	Barotraumatisme de l'oreille
		T70.1	Barotraumatisme des sinus
		T75.3	Mal des transports

procédure pour MDC 03 (MDC03-1)

20.96↔	Autre implantation ou remplacement de prothèse cochléaire, SAP	20.98↔	Implantation ou remplacement de prothèse cochléaire, aux canaux multiples
20.97↔	Implantation ou remplacement de prothèse cochléaire, à un seul canal		

ADRG D01**Implant cochléaire ou implantation d'une endoprothèse de l'articulation temporo-mandibulaire**

Procédure dans le tableau D01-1 ou procédure dans le tableau D01-2

DRG D01A**Implant cochléaire, bilatéral**

Au moins deux procédures dans le tableau D01-1 ou Beidseitige Prozedur dans le tableau D01-1

DRG D01B**Implant cochléaire ou implantation d'une endoprothèse de l'articulation temporo-mandibulaire****procédure D01-1**

20.96↔	Autre implantation ou remplacement de prothèse cochléaire, SAP	20.98↔	Implantation ou remplacement de prothèse cochléaire, aux canaux multiples
20.97↔	Implantation ou remplacement de prothèse cochléaire, à un seul canal		

procédure D01-2

76.5x.60↔	Implantation d'endoprothèse dans l'articulation temporo-mandibulaire	76.5x.70↔	Implantation d'une endoprothèse totale d'articulation temporo-mandibulaire avec des composants préfabriqués
76.5x.61↔	Remplacement d'endoprothèse dans l'articulation temporo-mandibulaire	76.5x.71↔	Implantation d'une endoprothèse totale d'articulation temporo-mandibulaire avec des composants CAD-CAM [CAO/FAO]

ADRG D02**Résections complexes avec reconstructions au niveau de la tête et de la gorge et intervention combinée avec CC extrêmement sévères ou procédure de complication ou procédure opératoire complexe en plusieurs temps**

(Procédure dans le tableau D02-1 ou procédure dans le tableau D02-2) et (procédure dans le tableau D02-3 ou procédure dans le tableau D02-4) et (PCCL > 3 ou Procédures de complications) ou procédure dans le tableau D02-5 et procédure dans le tableau D02-3 ou Procédures opératoires complexes en plusieurs temps

DRG D02A**Résections complexes avec reconstructions au niveau de la tête et de la gorge et intervention combinée avec CC extrêmement sévères ou procédure de complication ou procédure opératoire complexe en plusieurs temps, avec traitement complexe de soins intensifs / traitement complexe en U-IMC > 196 / 184 points**

Au moins un(e) procédure dans le tableau D02-6

DRG D02B**Résections complexes avec reconstructions au niveau de la tête et de la gorge et intervention combinée avec CC extrêmement sévères ou procédure de complication ou procédure opératoire complexe en plusieurs temps****procédure D02-1**

02.05.10↔	Insertion d'un implant CAD au niveau des os de la boîte crânienne sans participation des os de la face, défaut simple	25.2x.32↔	Pelviglossectomie, par voie transorale, reconstruction avec lambeau muqueux local
02.05.11↔	Insertion d'un implant CAD au niveau des os de la boîte crânienne sans participation des os de la face, défaut important ou complexe	25.2x.33↔	Pelviglossectomie, par voie transorale, reconstruction avec lambeau myocutané
02.05.20↔	Insertion d'un implant CAD au niveau des os de la boîte crânienne avec participation orbitaire, temporale ou frontale, jusqu'à 2 régions	25.2x.34↔	Pelviglossectomie, par voie transorale, reconstruction avec greffon libre microvascularisé et anastomosé
02.05.30↔	Insertion d'un implant CAD au niveau des os de la boîte crânienne avec participation de plusieurs régions de la face, 3 régions et plus	25.2x.39↔	Pelviglossectomie, par voie transorale, autre reconstruction
02.06.10↔	Cranioplastie fronto-orbitaire pour transposition	25.2x.40↔	Pelviglossectomie, par voie transmandibulaire, SAP
02.06.30↔	Reconstruction de la boîte crânienne et des os faciaux avec un implant simple (ciment osseux, matériau alloplastique)	25.2x.41↔	Pelviglossectomie, par voie transmandibulaire, sans reconstruction
25.2x.00↔	Glossectomie partielle, SAP	25.2x.42↔	Pelviglossectomie, par voie transmandibulaire, reconstruction avec lambeau muqueux local
25.2x.09↔	Glossectomie partielle, autre	25.2x.43↔	Pelviglossectomie, par voie transmandibulaire, reconstruction avec lambeau myocutané
25.2x.10↔	Glossectomie partielle, par voie transorale, SAP	25.2x.44↔	Pelviglossectomie, par voie transmandibulaire, reconstruction avec greffon libre microvascularisé et anastomosé
25.2x.11↔	Glossectomie partielle, par voie transorale, sans reconstruction	25.2x.49↔	Pelviglossectomie, par voie transmandibulaire, autre reconstruction
25.2x.12↔	Glossectomie partielle, par voie transorale, reconstruction avec lambeau muqueux local	25.2x.50↔	Pelviglossomandibulectomie, SAP
25.2x.13↔	Glossectomie partielle, par voie transorale, reconstruction avec lambeau myocutané	25.2x.51↔	Pelviglossomandibulectomie, sans reconstruction
25.2x.14↔	Glossectomie partielle, par voie transorale, reconstruction avec greffon libre microvascularisé et anastomosé	25.2x.52↔	Pelviglossomandibulectomie, reconstruction avec lambeau muqueux local
25.2x.19↔	Glossectomie partielle, par voie transorale, autre reconstruction	25.2x.53↔	Pelviglossomandibulectomie, reconstruction avec lambeau myocutané
25.2x.20↔	Glossectomie partielle, par voie transmandibulaire, SAP	25.2x.54↔	Pelviglossomandibulectomie, reconstruction avec greffon libre microvascularisé et anastomosé
25.2x.21↔	Glossectomie partielle, par voie transmandibulaire, sans reconstruction	25.2x.59↔	Pelviglossomandibulectomie, avec autre reconstruction
25.2x.22↔	Glossectomie partielle, par voie transmandibulaire, reconstruction avec lambeau muqueux local	25.3x.00↔	Glossectomie totale, SAP
25.2x.23↔	Glossectomie partielle, par voie transmandibulaire, reconstruction avec lambeau myocutané	25.3x.09↔	Glossectomie totale, autre
25.2x.24↔	Glossectomie partielle, par voie transmandibulaire, reconstruction avec greffon libre microvascularisé et anastomosé	25.3x.10↔	Glossectomie totale, par voie transorale, SAP
25.2x.29↔	Glossectomie partielle, par voie transmandibulaire, autre reconstruction	25.3x.11↔	Glossectomie totale, par voie transorale, sans reconstruction
25.2x.30↔	Pelviglossectomie, par voie transorale, SAP	25.3x.12↔	Glossectomie totale, par voie transorale, reconstruction avec lambeau muqueux local
25.2x.31↔	Pelviglossectomie, par voie transorale, sans reconstruction	25.3x.13↔	Glossectomie totale, par voie transorale, reconstruction avec lambeau myocutané
		25.3x.14↔	Glossectomie totale, par voie transorale, reconstruction avec greffon libre microvascularisé et anastomosé
		25.3x.19↔	Glossectomie totale, par voie transorale, autre reconstruction
		25.3x.20↔	Glossectomie totale, par voie transmandibulaire, SAP

25.3x.21↔	Glossectomie totale, par voie transmandibulaire, sans reconstruction	25.4x.29↔	Glossectomie radicale, par voie transmandibulaire, autre reconstruction
25.3x.22↔	Glossectomie totale, par voie transmandibulaire, reconstruction avec lambeau muqueux local	25.4x.30↔	Pelviglossectomie radicale, par voie transorale, SAP
25.3x.23↔	Glossectomie totale, par voie transmandibulaire, reconstruction avec lambeau myocutané	25.4x.31↔	Pelviglossectomie radicale, par voie transorale, sans reconstruction
25.3x.24↔	Glossectomie totale, par voie transmandibulaire, reconstruction avec greffon libre microvascularisé et anastomosé	25.4x.32↔	Pelviglossectomie radicale, par voie transorale, reconstruction avec lambeau muqueux local
25.3x.29↔	Glossectomie totale, par voie transmandibulaire, autre reconstruction	25.4x.33↔	Pelviglossectomie radicale, par voie transorale, reconstruction avec lambeau myocutané
25.3x.30↔	Pelviglossectomie totale, par voie transorale, SAP	25.4x.34↔	Pelviglossectomie radicale, par voie transorale, reconstruction avec greffon libre microvascularisé et anastomosé
25.3x.31↔	Pelviglossectomie totale, par voie transorale, sans reconstruction	25.4x.39↔	Pelviglossectomie radicale, par voie transorale, autre reconstruction
25.3x.32↔	Pelviglossectomie totale, par voie transorale, reconstruction avec lambeau muqueux local	25.4x.40↔	Pelviglossectomie radicale, par voie transmandibulaire, SAP
25.3x.33↔	Pelviglossectomie totale, par voie transorale, reconstruction avec lambeau myocutané	25.4x.41↔	Pelviglossectomie radicale, par voie transmandibulaire, sans reconstruction
25.3x.34↔	Pelviglossectomie totale, par voie transorale, reconstruction avec greffon libre microvascularisé et anastomosé	25.4x.42↔	Pelviglossectomie radicale, par voie transmandibulaire, reconstruction avec lambeau muqueux local
25.3x.39↔	Pelviglossectomie totale, par voie transorale, autre reconstruction	25.4x.43↔	Pelviglossectomie radicale, par voie transmandibulaire, reconstruction avec lambeau myocutané
25.3x.40↔	Pelviglossectomie totale, par voie transmandibulaire, SAP	25.4x.44↔	Pelviglossectomie radicale, par voie transmandibulaire, reconstruction avec greffon libre microvascularisé et anastomosé
25.3x.41↔	Pelviglossectomie totale, par voie transmandibulaire, sans reconstruction	25.4x.49↔	Pelviglossectomie radicale, par voie transmandibulaire, autre reconstruction
25.3x.42↔	Pelviglossectomie totale, par voie transmandibulaire, reconstruction avec lambeau muqueux local	25.4x.50↔	Pelviglossomandibulectomie radicale, SAP
25.3x.43↔	Pelviglossectomie totale, par voie mandibulaire, reconstruction avec lambeau myocutané	25.4x.51↔	Pelviglossomandibulectomie radicale, sans reconstruction
25.3x.44↔	Pelviglossectomie totale, par voie transmandibulaire, reconstruction avec greffon libre microvascularisé et anastomosé	25.4x.52↔	Pelviglossomandibulectomie radicale, reconstruction avec lambeau muqueux local
25.3x.49↔	Pelviglossectomie totale, par voie transmandibulaire, autre reconstruction	25.4x.53↔	Pelviglossomandibulectomie radicale, reconstruction avec lambeau myocutané
25.3x.50↔	Pelviglossomandibulectomie totale, SAP	25.4x.54↔	Pelviglossomandibulectomie radicale, reconstruction avec greffon libre microvascularisé et anastomosé
25.3x.51↔	Pelviglossomandibulectomie totale, sans reconstruction	25.4x.59↔	Pelviglossomandibulectomie radicale, avec autre reconstruction
25.3x.52↔	Pelviglossomandibulectomie totale, reconstruction avec lambeau muqueux local	25.4x.99↔	Glossectomie radicale, autre
25.3x.53↔	Pelviglossomandibulectomie totale, reconstruction avec lambeau myocutané	76.41.00↔	Mandibulectomie totale avec reconstruction simultanée, SAP
25.3x.54↔	Pelviglossomandibulectomie totale, reconstruction avec greffon libre microvascularisé et anastomosé	76.41.99↔	Mandibulectomie totale avec reconstruction simultanée, autre
25.3x.59↔	Pelviglossomandibulectomie totale, avec autre reconstruction	76.43.11↔	Insertion d'implant CAD pour réparer un défaut mandibulaire simple
25.4x.00↔	Glossectomie radicale, SAP	76.43.12↔	Insertion d'implant CAD pour réparer un défaut mandibulaire important ou complexe
25.4x.10↔	Glossectomie radicale, par voie transorale, SAP	76.44.10↔	Ostectomie totale d'autre os de la face, reconstruction avec transplant microvascularisé et anastomosé
25.4x.11↔	Glossectomie radicale, par voie transorale, sans reconstruction	76.44.11↔	Ostectomie totale d'autre os de la face, reconstruction avec transplant non vascularisé
25.4x.12↔	Glossectomie radicale, par voie transorale, reconstruction avec lambeau muqueux local	76.44.19↔	Ostectomie totale d'autre os de la face, avec autre reconstruction
25.4x.13↔	Glossectomie radicale, par voie transorale, reconstruction avec lambeau myocutané	76.44.99↔	Ostectomie totale d'autre os de la face avec reconstruction simultanée, autre
25.4x.14↔	Glossectomie radicale, par voie transorale, reconstruction avec greffon libre microvascularisé et anastomosé	76.46.10↔	Autre reconstruction d'autre os de la face avec transplant microvascularisé et anastomosé
25.4x.19↔	Glossectomie radicale, par voie transorale, autre reconstruction	76.92.20↔	Insertion d'un implant CAD au niveau des os de la face, sans participation de la boîte crânienne, jusqu'à 2 régions
25.4x.20↔	Glossectomie radicale, par voie transmandibulaire, SAP	76.92.21↔	Insertion d'un implant CAD au niveau des os de la face, sans participation de la boîte crânienne, 3 régions et plus
25.4x.21↔	Glossectomie radicale, par voie transmandibulaire, sans reconstruction	76.92.30↔	Insertion d'implant CAD pour réparer un défaut maxillaire simple
25.4x.22↔	Glossectomie radicale, par voie transmandibulaire, reconstruction avec lambeau muqueux local	76.92.31↔	Insertion d'implant CAD pour réparer un défaut maxillaire important ou complexe
25.4x.23↔	Glossectomie radicale, par voie transmandibulaire, reconstruction avec lambeau myocutané		
25.4x.24↔	Glossectomie radicale, par voie transmandibulaire, reconstruction avec greffon libre microvascularisé et anastomosé		

procédure D02-2

16.98.11↔	Réparation de paroi orbitaire par lambeau microvasculaire	25.2x.24↔	Glossectomie partielle, par voie transmandibulaire, reconstruction avec greffon libre microvascularisé et anastomosé
18.71.14↔	Reconstruction du pavillon de l'oreille, partielle, avec lambeau microvasculaire	25.2x.34↔	Pelviglossectomie, par voie transorale, reconstruction avec greffon libre microvascularisé et anastomosé
18.71.24↔	Reconstruction du pavillon de l'oreille, totale, avec lambeau microvasculaire	25.2x.44↔	Pelviglossectomie, par voie transmandibulaire, reconstruction avec greffon libre microvascularisé et anastomosé
25.2x.14↔	Glossectomie partielle, par voie transorale, reconstruction avec greffon libre microvascularisé et anastomosé		

25.2x.54↔	Pelviglossomandibulectomie, reconstruction avec greffon libre microvascularisé et anastomosé	76.44.10↔	Ostectomie totale d'autre os de la face, reconstruction avec transplant microvascularisé et anastomosé
25.3x.14↔	Glossectomie totale, par voie transorale, reconstruction avec greffon libre microvascularisé et anastomosé	76.46.10↔	Autre reconstruction d'autre os de la face avec transplant microvascularisé et anastomosé
25.3x.24↔	Glossectomie totale, par voie transmandibulaire, reconstruction avec greffon libre microvascularisé et anastomosé	83.43.12↔	Prélèvement d'autre lambeau microvascularisé et anastomosé de muscle ou de fascia pour greffe
25.3x.34↔	Pelviglossectomie totale, par voie transorale, reconstruction avec greffon libre microvascularisé et anastomosé	83.82.40↔	Grefre d'autre lambeau microvascularisé et anastomosé de muscle ou de fascia, tête et cou
25.3x.44↔	Pelviglossectomie totale, par voie transmandibulaire, reconstruction avec greffon libre microvascularisé et anastomosé	83.82.41↔	Grefre d'autre lambeau microvascularisé et anastomosé de muscle ou de fascia, épaule et aisselle
25.3x.54↔	Pelviglossomandibulectomie totale, reconstruction avec greffon libre microvascularisé et anastomosé	83.82.42↔	Grefre d'autre lambeau microvascularisé et anastomosé de muscle ou de fascia, bras et coude
25.4x.14↔	Glossectomie radicale, par voie transorale, reconstruction avec greffon libre microvascularisé et anastomosé	83.82.43↔	Grefre d'autre lambeau microvascularisé et anastomosé de muscle ou de fascia, avant-bras
25.4x.24↔	Glossectomie radicale, par voie transmandibulaire, reconstruction avec greffon libre microvascularisé et anastomosé	83.82.44↔	Grefre d'autre lambeau microvascularisé et anastomosé de muscle ou de fascia, paroi thoracique, abdomen et dos
25.4x.34↔	Pelviglossectomie radicale, par voie transorale, reconstruction avec greffon libre microvascularisé et anastomosé	83.82.45↔	Grefre d'autre lambeau microvascularisé et anastomosé de muscle ou de fascia, région inguino-génitale et fesses
25.4x.44↔	Pelviglossectomie radicale, par voie transmandibulaire, reconstruction avec greffon libre microvascularisé et anastomosé	83.82.46↔	Grefre d'autre lambeau microvascularisé et anastomosé de muscle ou de fascia, membre inférieur
25.4x.54↔	Pelviglossomandibulectomie radicale, reconstruction avec greffon libre microvascularisé et anastomosé	83.82.47↔	Grefre d'autre lambeau microvascularisé et anastomosé de muscle ou de fascia, autre site
27.57.10↔	Attachement de greffon libre microvascularisé et anastomosé à la lèvre et à la bouche	85.89.21↔	Lambeau perforateur épigastrique inférieur profond (DIEP)
27.59.40↔	Autre réparation plastique de la lèvre et de la bouche avec attachement de greffon libre microvascularisé et anastomosé	85.89.22↔	Lambeau de l'artère épigastrique inférieure superficielle (SIEA)
29.33.12↔	Pharyngectomie partielle, reconstruction avec greffon libre microvascularisé et anastomosé	85.89.24↔	Lambeau perforateur de l'artère glutéale supérieure (S-GAP)
29.33.21↔	Pharyngectomie totale, reconstruction avec greffon libre microvascularisé et anastomosé, greffon intestinal libre ou anastomose œso-gastrique	85.89.25↔	Lambeau perforateur de l'artère glutéale inférieure (I-GAP)
29.4x.12↔	Réparation plastique du pharynx, avec greffon microvascularisé et anastomosé, greffon intestinal ou anastomose œso-gastrique	86.7d.11↔	Plastie à lambeau libre microvascularisé et anastomosé, à la tête
30.3x.15↔	Laryngectomie complète, reconstruction avec greffon libre microvascularisé et anastomosé	86.7d.12↔	Plastie à lambeau libre microvascularisé et anastomosé, au cou
30.4x.15↔	Laryngectomie radicale avec pharyngectomie, reconstruction avec greffon libre microvascularisé et anastomosé	86.7d.13↔	Plastie à lambeau libre microvascularisé et anastomosé, à l'épaule et à l'aisselle
30.4x.25↔	Laryngectomie radicale avec pharyngectomie et résection thyroïdienne, reconstruction avec greffon libre microvascularisé et anastomosé	86.7d.14↔	Plastie à lambeau libre microvascularisé et anastomosé, au bras et au coude
76.31.20↔	Mandibulectomie partielle et reconstruction avec transplant microvascularisé et anastomosé	86.7d.15↔	Plastie à lambeau libre microvascularisé et anastomosé, à l'avant-bras
76.39.10↔	Ostectomie partielle d'autre os de la face, reconstruction avec transplant microvascularisé et anastomosé	86.7d.16↔	Plastie à lambeau libre microvascularisé et anastomosé, à la main
76.41.10↔	Mandibulectomie totale et reconstruction simultanée, reconstruction avec transplant microvascularisé et anastomosé	86.7d.17↔	Plastie à lambeau libre microvascularisé et anastomosé, à la paroi thoracique et au dos
76.43.10↔	Autre reconstruction de la mandibule avec transplant microvascularisé et anastomosé	86.7d.18↔	Plastie à lambeau libre microvascularisé et anastomosé, à l'abdomen et à l'aîne
		86.7d.1a↔	Plastie à lambeau libre microvascularisé et anastomosé, aux fesses
		86.7d.1b↔	Plastie à lambeau libre microvascularisé et anastomosé, à la cuisse et au genou
		86.7d.1c↔	Plastie à lambeau libre microvascularisé et anastomosé, à la jambe
		86.7d.1d↔	Plastie à lambeau libre microvascularisé et anastomosé, au pied

procédure D02-3

40.40↔	Résection des ganglions cervicaux, SAP	40.41.14↔	Dissection sélective (fonctionnelle) des ganglions lymphatiques cervicaux, abord central (région VI)
40.41.00↔	Dissection radicale des ganglions lymphatiques cervicaux, SAP	40.41.20↔	Dissection radicale des ganglions lymphatiques cervicaux (incl. modification)
40.41.10↔	Dissection sélective (fonctionnelle) des ganglions lymphatiques cervicaux, abord supraomohyoïde (régions I-III)	40.41.21↔	Dissection radicale étendue des ganglions lymphatiques cervicaux
40.41.11↔	Dissection sélective (fonctionnelle) des ganglions lymphatiques cervicaux, abord latéral (régions II-IV)	40.41.99↔	Dissection radicale des ganglions lymphatiques cervicaux, autre
40.41.12↔	Dissection sélective (fonctionnelle) des ganglions lymphatiques cervicaux, abord antérolatéral (régions I-IV)		
40.41.13↔	Dissection sélective (fonctionnelle) des ganglions lymphatiques cervicaux, abord postérolatéral (régions II-V)		

procédure D02-4

31.1‡↔	Trachéostomie temporaire	31.29‡↔	Trachéostomie permanente, autre
31.21‡↔	Trachéostomie médiastinale	31.79.10‡↔	Plastie d'élargissement d'une trachéostomie

procédure D02-5

25.2x.13↔	Glossectomie partielle, par voie transorale, reconstruction avec lambeau myocutané	25.3x.44↔	Pelviglossectomie totale, par voie transmandibulaire, reconstruction avec greffon libre microvascularisé et anastomosé
25.2x.14↔	Glossectomie partielle, par voie transorale, reconstruction avec greffon libre microvascularisé et anastomosé	25.3x.53↔	Pelviglossomandibulectomie totale, reconstruction avec lambeau myocutané
25.2x.23↔	Glossectomie partielle, par voie transmandibulaire, reconstruction avec lambeau myocutané	25.3x.54↔	Pelviglossomandibulectomie totale, reconstruction avec greffon libre microvascularisé et anastomosé
25.2x.24↔	Glossectomie partielle, par voie transmandibulaire, reconstruction avec greffon libre microvascularisé et anastomosé	25.4x.13↔	Glossectomie radicale, par voie transorale, reconstruction avec lambeau myocutané
25.2x.33↔	Pelviglossectomie, par voie transorale, reconstruction avec lambeau myocutané	25.4x.14↔	Glossectomie radicale, par voie transorale, reconstruction avec greffon libre microvascularisé et anastomosé
25.2x.34↔	Pelviglossectomie, par voie transorale, reconstruction avec greffon libre microvascularisé et anastomosé	25.4x.23↔	Glossectomie radicale, par voie transmandibulaire, reconstruction avec lambeau myocutané
25.2x.43↔	Pelviglossectomie, par voie transmandibulaire, reconstruction avec lambeau myocutané	25.4x.24↔	Glossectomie radicale, par voie transmandibulaire, reconstruction avec greffon libre microvascularisé et anastomosé
25.2x.44↔	Pelviglossectomie, par voie transmandibulaire, reconstruction avec greffon libre microvascularisé et anastomosé	25.4x.33↔	Pelviglossectomie radicale, par voie transorale, reconstruction avec lambeau myocutané
25.2x.53↔	Pelviglossomandibulectomie, reconstruction avec lambeau myocutané	25.4x.34↔	Pelviglossectomie radicale, par voie transorale, reconstruction avec greffon libre microvascularisé et anastomosé
25.2x.54↔	Pelviglossomandibulectomie, reconstruction avec greffon libre microvascularisé et anastomosé	25.4x.43↔	Pelviglossectomie radicale, par voie transmandibulaire, reconstruction avec lambeau myocutané
25.3x.13↔	Glossectomie totale, par voie transorale, reconstruction avec lambeau myocutané	25.4x.44↔	Pelviglossectomie radicale, par voie transmandibulaire, reconstruction avec greffon libre microvascularisé et anastomosé
25.3x.14↔	Glossectomie totale, par voie transorale, reconstruction avec greffon libre microvascularisé et anastomosé	25.4x.53↔	Pelviglossomandibulectomie radicale, reconstruction avec lambeau myocutané
25.3x.23↔	Glossectomie totale, par voie transmandibulaire, reconstruction avec lambeau myocutané	25.4x.54↔	Pelviglossomandibulectomie radicale, reconstruction avec greffon libre microvascularisé et anastomosé
25.3x.24↔	Glossectomie totale, par voie transmandibulaire, reconstruction avec greffon libre microvascularisé et anastomosé	76.44.10↔	Ostectomie totale d'autre os de la face, reconstruction avec transplant microvascularisé et anastomosé
25.3x.33↔	Pelviglossectomie totale, par voie transorale, reconstruction avec lambeau myocutané	76.44.11↔	Ostectomie totale d'autre os de la face, reconstruction avec transplant non vascularisé
25.3x.34↔	Pelviglossectomie totale, par voie transorale, reconstruction avec greffon libre microvascularisé et anastomosé		
25.3x.43↔	Pelviglossectomie totale, par voie mandibulaire, reconstruction avec lambeau myocutané		

procédure D02-6

99.b7.13†↔	Traitement complexe de médecine intensive, 185 à 360 points de dépense	99.b7.1k†↔	Traitement complexe de médecine intensive, 9201 à 11040 points de dépense
99.b7.14†↔	Traitement complexe de médecine intensive, 361 à 552 points de dépense	99.b7.1l†↔	Traitement complexe de médecine intensive, 11041 à 13800 points de dépense
99.b7.15†↔	Traitement complexe de médecine intensive, 553 à 828 points de dépense	99.b7.1m†↔	Traitement complexe de médecine intensive, 13801 à 16560 points de dépense
99.b7.16†↔	Traitement complexe de médecine intensive, 829 à 1104 points de dépense	↔	
99.b7.17†↔	Traitement complexe de médecine intensive, 1105 à 1380 points de dépense	99.b7.1n†↔	Traitement complexe de médecine intensive, 16561 à 19320 points de dépense
99.b7.17†↔	Traitement complexe de médecine intensive, 1105 à 1380 points de dépense	99.b7.1o†↔	Traitement complexe de médecine intensive, 19321 points de dépense et plus
99.b7.18†↔	Traitement complexe de médecine intensive, 1381 à 1656 points de dépense	99.b7.21†↔	Traitement complexe de médecine intensive chez l'enfant (procédure de base), 197 à 392 points de dépense
99.b7.1a†↔	Traitement complexe de médecine intensive, 1657 à 1932 points de dépense	99.b7.22†↔	Traitement complexe de médecine intensive chez l'enfant (procédure de base), 393 à 588 points de dépense
99.b7.1b†↔	Traitement complexe de médecine intensive, 1933 à 2208 points de dépense	99.b7.23†↔	Traitement complexe de médecine intensive chez l'enfant (procédure de base), 589 à 784 points de dépense
99.b7.1c†↔	Traitement complexe de médecine intensive, 2209 à 2484 points de dépense	99.b7.24†↔	Traitement complexe de médecine intensive chez l'enfant (procédure de base), 785 à 980 points de dépense
99.b7.1d†↔	Traitement complexe de médecine intensive, 2485 à 2760 points de dépense	99.b7.25†↔	Traitement complexe de médecine intensive chez l'enfant (procédure de base), 981 à 1176 points de dépense
99.b7.1e†↔	Traitement complexe de médecine intensive, 2761 à 3220 points de dépense	99.b7.26†↔	Traitement complexe de médecine intensive chez l'enfant (procédure de base), 1177 à 1470 points de dépense
99.b7.1f†↔	Traitement complexe de médecine intensive, 3221 à 3680 points de dépense	99.b7.27†↔	Traitement complexe de médecine intensive chez l'enfant (procédure de base), 1471 à 1764 points de dépense
99.b7.1g†↔	Traitement complexe de médecine intensive, 3681 à 4600 points de dépense	99.b7.28†↔	Traitement complexe de médecine intensive chez l'enfant (procédure de base), 1765 à 2058 points de dépense
99.b7.1h†↔	Traitement complexe de médecine intensive, 4601 à 5520 points de dépense	99.b7.2a†↔	Traitement complexe de médecine intensive chez l'enfant (procédure de base), 2059 à 2352 points de dépense
99.b7.1i†↔	Traitement complexe de médecine intensive, 5521 à 7360 points de dépense	99.b7.2b†↔	Traitement complexe de médecine intensive chez l'enfant (procédure de base), 2353 à 2646 points de dépense
99.b7.1j†↔	Traitement complexe de médecine intensive, 7361 à 9200 points de dépense	99.b7.2c†↔	Traitement complexe de médecine intensive chez l'enfant (procédure de base), 2647 à 2940 points de dépense

99.b7.2d†↔ Traitement complexe de médecine intensive chez l'enfant (procédure de base), 2941 à 3430 points de dépense	99.b8.1k†↔ Traitement complexe en U-IMC chez l'adulte, 9201 à 11040 points de dépense
99.b7.2e†↔ Traitement complexe de médecine intensive chez l'enfant (procédure de base), 3431 à 3920 points de dépense	99.b8.1l†↔ Traitement complexe en U-IMC chez l'adulte, 11041 à 13800 points de dépense
99.b7.2f†↔ Traitement complexe de médecine intensive chez l'enfant (procédure de base), 3921 à 4410 points de dépense	99.b8.1m†↔ Traitement complexe en U-IMC chez l'adulte, 13801 à 16560 points de dépense
99.b7.2g†↔ Traitement complexe de médecine intensive chez l'enfant (procédure de base), 4411 à 4900 points de dépense	99.b8.1n†↔ Traitement complexe en U-IMC chez l'adulte, 16561 à 19320 points de dépense
99.b7.2h†↔ Traitement complexe de médecine intensive chez l'enfant (procédure de base), 4901 à 5880 points de dépense	99.b8.1o†↔ Traitement complexe en U-IMC chez l'adulte, 19321 points de dépense et plus
99.b7.2i†↔ Traitement complexe de médecine intensive chez l'enfant (procédure de base), 5881 à 6860 points de dépense	99.b8.21†↔ Traitement complexe en U-IMC chez l'enfant, 197 à 392 points de dépense
99.b7.2j†↔ Traitement complexe de médecine intensive chez l'enfant (procédure de base), 6861 à 7840 points de dépense	99.b8.22†↔ Traitement complexe en U-IMC chez l'enfant, 393 à 588 points de dépense
99.b7.2k†↔ Traitement complexe de médecine intensive chez l'enfant (procédure de base), 7841 à 9800 points de dépense	99.b8.23†↔ Traitement complexe en U-IMC chez l'enfant, 589 à 784 points de dépense
99.b7.2l†↔ Traitement complexe de médecine intensive chez l'enfant (procédure de base), 9801 à 11760 points de dépense	99.b8.24†↔ Traitement complexe en U-IMC chez l'enfant, 785 à 980 points de dépense
99.b7.2m†↔ Traitement complexe de médecine intensive chez l'enfant (procédure de base), 11761 à 13720 points de dépense	99.b8.25†↔ Traitement complexe en U-IMC chez l'enfant, 981 à 1176 points de dépense
99.b7.2n†↔ Traitement complexe de médecine intensive chez l'enfant (procédure de base), 13721 à 16660 points de dépense	99.b8.26†↔ Traitement complexe en U-IMC chez l'enfant, 1177 à 1470 points de dépense
99.b7.2o†↔ Traitement complexe de médecine intensive chez l'enfant (procédure de base), 16661 à 19600 points de dépense	99.b8.27†↔ Traitement complexe en U-IMC chez l'enfant, 1471 à 1764 points de dépense
99.b7.2p†↔ Traitement complexe de médecine intensive chez l'enfant (procédure de base), 19601 points de dépense et plus	99.b8.28†↔ Traitement complexe en U-IMC chez l'enfant, 1765 à 2058 points de dépense
99.b8.13†↔ Traitement complexe en U-IMC chez l'adulte, 185 à 360 points de dépense	99.b8.2a†↔ Traitement complexe en U-IMC chez l'enfant, 2059 à 2352 points de dépense
99.b8.14†↔ Traitement complexe en U-IMC chez l'adulte, 361 à 552 points de dépense	99.b8.2b†↔ Traitement complexe en U-IMC chez l'enfant, 2353 à 2646 points de dépense
99.b8.15†↔ Traitement complexe en U-IMC chez l'adulte, 553 à 828 points de dépense	99.b8.2c†↔ Traitement complexe en U-IMC chez l'enfant, 2647 à 2940 points de dépense
99.b8.16†↔ Traitement complexe en U-IMC chez l'adulte, 829 à 1104 points de dépense	99.b8.2d†↔ Traitement complexe en U-IMC chez l'enfant, 2941 à 3430 points de dépense
99.b8.17†↔ Traitement complexe en U-IMC chez l'adulte, 1105 à 1380 points de dépense	99.b8.2e†↔ Traitement complexe en U-IMC chez l'enfant, 3431 à 3920 points de dépense
99.b8.18†↔ Traitement complexe en U-IMC chez l'adulte, 1381 à 1656 points de dépense	99.b8.2f†↔ Traitement complexe en U-IMC chez l'enfant, 3921 à 4410 points de dépense
99.b8.1a†↔ Traitement complexe en U-IMC chez l'adulte, 1657 à 1932 points de dépense	99.b8.2g†↔ Traitement complexe en U-IMC chez l'enfant, 4411 à 4900 points de dépense
99.b8.1b†↔ Traitement complexe en U-IMC chez l'adulte, 1933 à 2208 points de dépense	99.b8.2h†↔ Traitement complexe en U-IMC chez l'enfant, 4901 à 5880 points de dépense
99.b8.1c†↔ Traitement complexe en U-IMC chez l'adulte, 2209 à 2484 points de dépense	99.b8.2i†↔ Traitement complexe en U-IMC chez l'enfant, 5881 à 6860 points de dépense
99.b8.1d†↔ Traitement complexe en U-IMC chez l'adulte, 2485 à 2760 points de dépense	99.b8.2j†↔ Traitement complexe en U-IMC chez l'enfant, 6861 à 7840 points de dépense
99.b8.1e†↔ Traitement complexe en U-IMC chez l'adulte, 2761 à 3220 points de dépense	99.b8.2k†↔ Traitement complexe en U-IMC chez l'enfant, 7841 à 9800 points de dépense
99.b8.1f†↔ Traitement complexe en U-IMC chez l'adulte, 3221 à 3680 points de dépense	99.b8.2l†↔ Traitement complexe en U-IMC chez l'enfant, 9801 à 11760 points de dépense
99.b8.1g†↔ Traitement complexe en U-IMC chez l'adulte, 3681 à 4600 points de dépense	99.b8.2m†↔ Traitement complexe en U-IMC chez l'enfant, 11761 à 13720 points de dépense
99.b8.1h†↔ Traitement complexe en U-IMC chez l'adulte, 4601 à 5520 points de dépense	99.b8.2n†↔ Traitement complexe en U-IMC chez l'enfant, 13721 à 16660 points de dépense
99.b8.1i†↔ Traitement complexe en U-IMC chez l'adulte, 5521 à 7360 points de dépense	99.b8.2o†↔ Traitement complexe en U-IMC chez l'enfant, 16661 à 19600 points de dépense
99.b8.1j†↔ Traitement complexe en U-IMC chez l'adulte, 7361 à 9200 points de dépense	99.b8.2p†↔ Traitement complexe en U-IMC chez l'enfant, 19601 points de dépense et plus

ADRG D03

Correction opératoire d'une fente labio-alvéolo-palatine

Diagnostic principal dans le tableau D03-1 et procédure dans le tableau D03-2

DRG D03A

Correction opératoire d'une fente labio-alvéolo-palatine, âge < 2 ans

Âge < 2 années

DRG D03B

Correction opératoire d'une fente labio-alvéolo-palatine, âge > 1 an



diagnostic principal D03-1

Q35.1	Fente de la voûte du palais	Q37.2	Fente du voile du palais avec fente labiale bilatérale
Q35.3	Fente du voile du palais	Q37.3	Fente du voile du palais avec fente labiale unilatérale
Q35.5	Fente de la voûte et du voile du palais	Q37.4	Fente de la voûte et du voile du palais avec fente labiale bilatérale
Q35.7	Fente de la luette	Q37.5	Fente de la voûte et du voile du palais avec fente labiale unilatérale
Q35.9	Fente du palais, sans précision	Q37.8	Fente palatine, sans précision, avec fente labiale bilatérale
Q36.0	Fente labiale bilatérale	Q37.9	Fente palatine, sans précision, avec fente labiale unilatérale
Q36.1	Fente labiale médiane	Q38.5	Malformations congénitales du palais, non classées ailleurs
Q36.9	Fente labiale unilatérale	Q38.8	Autres malformations congénitales du pharynx
Q37.0	Fente de la voûte du palais avec fente labiale bilatérale		
Q37.1	Fente de la voûte du palais avec fente labiale unilatérale		

procédure D03-2

27.54.10↔	Chéiloplastie de fente labiale (congénitale)	27.63.99↔	Révision de réparation de fente palatine, autre
27.54.11↔	Opération secondaire de fente labiale (congénitale)	27.64↔	Insertion d'implant palatin
27.62.00↔	Correction de fente palatine, SAP	27.69.10↔	Réparation plastique du voile du palais
27.62.10↔	Réparation plastique primaire du palais osseux, sans greffe osseuse	27.69.11↔	Réparation plastique du palais osseux
27.62.11↔	Réparation plastique primaire du palais osseux, avec greffe osseuse	27.69.99↔	Autre réparation plastique du palais, autre
27.62.12↔	Réparation plastique primaire du voile du palais	27.73↔	Réparation de la luette
27.62.20↔	Réparation plastique secondaire du palais osseux, sans greffe osseuse	29.33.00↔	Pharyngectomie (partielle), SAP
27.62.21↔	Réparation plastique secondaire du palais osseux, avec greffe osseuse	29.33.10↔	Pharyngectomie partielle, sans reconstruction
27.62.22↔	Réparation plastique secondaire du voile du palais	29.33.99↔	Pharyngectomie (partielle), autre
27.62.99↔	Correction de fente palatine, autre	29.4x.10↔	Réparation plastique du pharynx, avec lambeau muqueux local ou cutané libre
27.63.00↔	Révision de réparation de fente palatine, SAP	29.4x.11↔	Réparation plastique du pharynx, avec lambeau pédiculé myocutané
27.63.10↔	Révision de réparation de fente palatine par maxilloplastie	29.4x.12↔	Réparation plastique du pharynx, avec greffon microvascularisé et anastomosé, greffon intestinal ou anastomose cœso-gastrique
27.63.11↔	Révision de réparation de fente palatine par maxilloplastie et ostéoplastie	29.4x.99↔	Réparation plastique du pharynx, autre
27.63.20↔	Révision de réparation de fente palatine, opération secondaire de fente maxillaire	29.59↔	Réparation du pharynx, autre

ADRG D04**Ostéotomie bimaxillaire et interventions complexes sur la mâchoire**

Procédure dans le tableau D04-1 et procédure dans le tableau D04-2 ou procédure dans le tableau D04-3 ou procédure dans le tableau D04-4 et procédure dans le tableau D04-5

DRG D04Z**Ostéotomie bimaxillaire et interventions complexes sur la mâchoire****procédure D04-1**

76.62.00↔	Ostéoplastie ouverte [ostéotomie] de branche mandibulaire, SAP	76.63.11↔	Ostéoplastie [ostéotomie] de l'os maxillaire de la crête alvéolaire latérale ou avec interruption de continuité de la branche mandibulaire horizontale, sans distraction
76.62.10↔	Ostéoplastie ouverte [ostéotomie] de branche mandibulaire, sans distraction	76.63.12↔	Ostéoplastie [ostéotomie] pour déplacement du menton, sans distraction
76.62.20↔	Ostéoplastie ouverte [ostéotomie] de branche mandibulaire, avec distraction	76.63.20↔	Déplacement du processus alvéolaire par distraction horizontale après ostéotomie
76.62.99↔	Ostéoplastie ouverte [ostéotomie] de branche mandibulaire, autre	76.63.21↔	Déplacement de la mandibule par distraction après ostéotomie sur la branche mandibulaire horizontale
76.63.00↔	Ostéoplastie [ostéotomie] du corps de la mandibule, SAP	76.63.99↔	Ostéoplastie [ostéotomie] du corps de la mandibule, autre
76.63.10↔	Ostéoplastie [ostéotomie] de l'os maxillaire de la crête alvéolaire latérale ou avec interruption de continuité frontale, sans distraction	76.64↔	Autre chirurgie orthognathique de la mandibule

procédure D04-2

76.65.00↔	Ostéoplastie [ostéotomie] segmentaire de l'os maxillaire, SAP	76.65.22↔	Ostéotomie de l'os maxillaire de la crête alvéolaire frontale et latérale en plusieurs segments, avec distraction
76.65.10↔	Ostéoplastie [ostéotomie] segmentaire de l'os maxillaire, sans distraction	76.65.99↔	Ostéoplastie [ostéotomie] segmentaire de l'os maxillaire, autre
76.65.20↔	Ostéotomie de l'os maxillaire de la crête alvéolaire frontale, avec distraction	76.66.00↔	Ostéoplastie [ostéotomie] totale de l'os maxillaire, SAP
76.65.21↔	Ostéotomie de l'os maxillaire de la crête alvéolaire latérale, avec distraction	76.66.10↔	Ostéoplastie [ostéotomie] totale de l'os maxillaire, sans distraction
		76.66.20↔	Ostéotomie de l'os maxillaire de type Le Fort I d'un seul tenant, avec distraction

76.66.21↔	Ostéotomie de l'os maxillaire de type Le Fort I en deux segments, avec distraction	76.66.30↔	Reconstruction et plastie d'augmentation de l'os maxillaire par greffe d'os total
76.66.22↔	Ostéotomie de l'os maxillaire de type Le Fort I en trois ou quatre segments, avec distraction	76.66.99↔	Ostéoplastie [ostéotomie] totale de l'os maxillaire, autre

procédure D04-3

76.79.40↔ Autre réduction ouverte de fractures multiples du massif facial

procédure D04-4

76.63.00↔	Ostéoplastie [ostéotomie] du corps de la mandibule, SAP	76.63.99↔	Ostéoplastie [ostéotomie] du corps de la mandibule, autre
76.63.10↔	Ostéoplastie [ostéotomie] de l'os maxillaire de la crête alvéolaire latérale ou avec interruption de continuité frontale, sans distraction	76.64↔	Autre chirurgie orthognathique de la mandibule
76.63.11↔	Ostéoplastie [ostéotomie] de l'os maxillaire de la crête alvéolaire latérale ou avec interruption de continuité de la branche mandibulaire horizontale, sans distraction	76.72↔	Réduction ouverte de fracture de l'os malaire et de l'arcade zygomatique
76.63.12↔	Ostéoplastie [ostéotomie] pour déplacement du menton, sans distraction	76.74↔	Réduction ouverte de fracture du maxillaire
76.63.20↔	Déplacement du processus alvéolaire par distraction horizontale après ostéotomie	76.77.00↔	Réduction ouverte de fracture alvéolo-dentaire, SAP
76.63.21↔	Déplacement de la mandibule par distraction après ostéotomie sur la branche mandibulaire horizontale	76.77.10↔	Réduction ouverte de fracture alvéolo-dentaire de l'os maxillaire
		76.77.11↔	Réduction ouverte de fracture alvéolo-dentaire de la mandibule
		76.77.99↔	Réduction ouverte de fracture alvéolo-dentaire, autre

procédure D04-5

76.76.00↔	Réduction ouverte de fracture de la mandibule, SAP	76.76.99↔	Réduction ouverte de fracture de la mandibule, autre
76.76.10↔	Réduction ouverte de fracture simple du corps mandibulaire	76.77.00↔	Réduction ouverte de fracture alvéolo-dentaire, SAP
76.76.11↔	Réduction ouverte de fracture multiple du corps mandibulaire	76.77.10↔	Réduction ouverte de fracture alvéolo-dentaire de l'os maxillaire
76.76.20↔	Réduction ouverte (abord externe) de fracture unique ou multiple de branche mandibulaire	76.77.11↔	Réduction ouverte de fracture alvéolo-dentaire de la mandibule
76.76.21↔	Réduction ouverte (abord transoral) de fracture unique ou multiple de branche mandibulaire	76.77.99↔	Réduction ouverte de fracture alvéolo-dentaire, autre
76.76.30↔	Réduction ouverte (abord transoral ou externe) de fracture de processus articulaire de la mandibule		

ADRG D05**Interventions complexes sur les glandes salivaires**

Procédure dans le tableau D05-3

DRG D05A**Parotidectomie complexe**

Procédure dans le tableau D05-4 et diagnostic principal dans le tableau D05-1 ou diagnostic principal dans le tableau D05-2

DRG D05B**Interventions complexes sur les glandes salivaires sauf les parotidectomies complexes****diagnostic principal D05-1**

D11.0 Tumeur bénigne: Glande parotide

diagnostic principal D05-2

C07	Tumeur maligne de la glande parotide	C08.8	Tumeur maligne: Lésion à localisations contiguës des glandes salivaires principales
C08.0	Tumeur maligne: Glande sous-mandibulaire	C08.9	Tumeur maligne: Glande salivaire principale, sans précision
C08.1	Tumeur maligne: Glande sublinguale		

procédure D05-3

26.31.00↔	Sialoadénectomie partielle, SAP	26.32.11↔	Parotidectomie totale avec conservation du nerf facial, avec monitoring facial peropératoire
26.31.10↔	Parotidectomie partielle, sans monitoring facial peropératoire	26.32.20↔	Parotidectomie totale avec résection et réparation du nerf facial
26.31.11↔	Parotidectomie partielle, avec monitoring facial peropératoire	26.32.30↔	Résection totale de la glande sous-mandibulaire
26.31.99↔	Sialoadénectomie partielle, autre	26.32.99↔	Sialoadénectomie totale, autre
26.32.00↔	Sialoadénectomie totale, SAP		
26.32.10↔	Parotidectomie totale avec conservation du nerf facial, sans monitoring facial peropératoire		

procédure D05-4

26.32.00↔	Sialoadénectomie totale, SAP	26.32.20↔	Parotidectomie totale avec résection et réparation du nerf facial
26.32.10↔	Parotidectomie totale avec conservation du nerf facial, sans monitoring facial peropératoire	26.32.30↔	Résection totale de la glande sous-mandibulaire
26.32.11↔	Parotidectomie totale avec conservation du nerf facial, avec monitoring facial peropératoire	26.32.99↔	Sialoadénectomie totale, autre

DRG D06**Interventions coûteuses sur les sinus nasaux, l'apophyse mastoïde, l'oreille moyenne et autres interventions sur les glandes salivaires**

Au moins un(e) procédure dans le tableau D06-2

DRG D06A**Interventions coûteuses sur les sinus nasaux, l'apophyse mastoïde, l'oreille moyenne et autres interventions sur les glandes salivaires, avec tympanoplastie complexe ou âge < 6 ans**

(Âge < 16 années ou procédure dans le tableau D06-3) et (Âge < 6 années ou procédure dans le tableau D06-3)

DRG D06B**Interventions coûteuses sur les sinus nasaux, l'apophyse mastoïde, l'oreille moyenne et autres interventions sur les glandes salivaires, âge > 5 ans et âge < 16 ans, ou intervention complexe sur l'apophyse mastoïde ou les sinus nasaux ou avec diagnostic complexe, âge > 15 ans**

Âge < 16 années ou procédure dans le tableau D06-3 ou procédure dans le tableau D06-4 ou procédure dans le tableau D06-5 ou diagnostic principal dans le tableau D06-1

DRG D06C**Interventions coûteuses sur les sinus nasaux, l'apophyse mastoïde, l'oreille moyenne et autres interventions sur les glandes salivaires, âge > 15 ans****diagnostic principal D06-1**

C00.0	Tumeur maligne: Lèvre supérieure, bord libre	C06.9	Tumeur maligne: Bouche, sans précision
C00.1	Tumeur maligne: Lèvre inférieure, bord libre	C07	Tumeur maligne de la glande parotide
C00.2	Tumeur maligne: Lèvre, sans précision, bord libre	C08.0	Tumeur maligne: Glande sous-mandibulaire
C00.3	Tumeur maligne: Lèvre supérieure, face interne	C08.1	Tumeur maligne: Glande sublinguale
C00.4	Tumeur maligne: Lèvre inférieure, face interne	C08.8	Tumeur maligne: Lésion à localisations contiguës des glandes salivaires principales
C00.5	Tumeur maligne: Lèvre, sans précision, face interne	C08.9	Tumeur maligne: Glande salivaire principale, sans précision
C00.6	Tumeur maligne: Commissure des lèvres	C09.0	Tumeur maligne: Fosse amygdalienne
C00.8	Tumeur maligne: Lésion à localisations contiguës de la lèvre	C09.1	Tumeur maligne: Pilier de l'amygdale (antérieur) (postérieur)
C00.9	Tumeur maligne: Lèvre, sans précision	C09.8	Tumeur maligne: Lésion à localisations contiguës de l'amygdale
C01	Tumeur maligne de la base de la langue	C09.9	Tumeur maligne: Amygdale, sans précision
C02.0	Tumeur maligne: Face dorsale de la langue	C10.0	Tumeur maligne: Sillon glosso-épiglottique
C02.1	Tumeur maligne: Pointe et bords latéraux de la langue	C10.1	Tumeur maligne: Face antérieure de l'épiglotte
C02.2	Tumeur maligne: Face inférieure de la langue	C10.2	Tumeur maligne: Paroi latérale de l'oropharynx
C02.3	Tumeur maligne: Deux tiers antérieurs de la langue, sans précision	C10.3	Tumeur maligne: Paroi postérieure de l'oropharynx
C02.4	Tumeur maligne: Amygdale linguale	C10.4	Tumeur maligne: Fente branchiale
C02.8	Tumeur maligne: Lésion à localisations contiguës de la langue	C10.8	Tumeur maligne: Lésion à localisations contiguës de l'oropharynx
C02.9	Tumeur maligne: Langue, sans précision	C10.9	Tumeur maligne: Oropharynx, sans précision
C03.0	Tumeur maligne: Gencive supérieure	C11.0	Tumeur maligne: Paroi supérieure du rhinopharynx
C03.1	Tumeur maligne: Gencive inférieure	C11.1	Tumeur maligne: Paroi postérieure du rhinopharynx
C03.9	Tumeur maligne: Gencive, sans précision	C11.2	Tumeur maligne: Paroi latérale du rhinopharynx
C04.0	Tumeur maligne: Plancher antérieur de la bouche	C11.3	Tumeur maligne: Paroi antérieure du rhinopharynx
C04.1	Tumeur maligne: Plancher latéral de la bouche	C11.8	Tumeur maligne: Lésion à localisations contiguës de rhinopharynx
C04.8	Tumeur maligne: Lésion à localisations contiguës du plancher de la bouche	C11.9	Tumeur maligne: Rhinopharynx, sans précision
C04.9	Tumeur maligne: Plancher de la bouche, sans précision	C12	Tumeur maligne du sinus piriforme
C05.0	Tumeur maligne: Voûte palatine	C13.0	Tumeur maligne: Région rétro-cricoidienne
C05.1	Tumeur maligne: Voile du palais	C13.1	Tumeur maligne: Repli ary-épiglottique, versant hypopharyngé
C05.2	Tumeur maligne: Luette	C13.2	Tumeur maligne: Paroi postérieure de l'hypopharynx
C05.8	Tumeur maligne: Lésion à localisations contiguës du palais	C13.8	Tumeur maligne: Lésion à localisations contiguës de l'hypopharynx
C05.9	Tumeur maligne: Palais, sans précision	C13.9	Tumeur maligne: Hypopharynx, sans précision
C06.0	Tumeur maligne: Muqueuse de la joue	C14.0	Tumeur maligne: Pharynx, sans précision
C06.1	Tumeur maligne: Vestibule de la bouche	C14.2	Tumeur maligne: Anneau de Waldeyer
C06.2	Tumeur maligne: Région rétromolaire		
C06.8	Tumeur maligne: Lésion à localisations contiguës de la bouche, parties autres et non précisées		

C14.8	Tumeur maligne: Lésion à localisations contiguës de la lèvre, de la cavité buccale et du pharynx	C46.2	Sarcome de Kaposi du palais
C30.0	Tumeur maligne: Fosses nasales	C76.0	Tumeur maligne: Tête, face et cou
C30.1	Tumeur maligne: Oreille moyenne	H70.0	Mastoidite aiguë
C31.0	Tumeur maligne: Sinus maxillaire	H70.1	Mastoidite chronique
C31.1	Tumeur maligne: Sinus ethmoïdal	K10.20	Abcès maxillaire sans indication d'extension rétromaxillaire ou dans la fosse canine
C31.2	Tumeur maligne: Sinus frontal	K10.21	Abcès maxillaire avec indication d'extension rétromaxillaire ou dans la fosse canine
C31.3	Tumeur maligne: Sinus sphénoïdal	K10.28	Autres états inflammatoires précisés de la mâchoire
C31.8	Tumeur maligne: Lésion à localisations contiguës des sinus de la face	K11.3	Abcès des glandes salivaires
C31.9	Tumeur maligne: Sinus de la face, sans précision	K12.20	Phlegmon de la bouche (plancher)
C32.0	Tumeur maligne: Glotte	K12.21	Abcès sousmandibulaire sans indication d'extension médiastinale, parapharyngée ou cervicale
C32.1	Tumeur maligne: Etage sus-glottique	K12.22	Abcès sousmandibulaire avec indication d'extension médiastinale, parapharyngée ou cervicale
C32.2	Tumeur maligne: Etage sous-glottique	K12.28	Autres phlegmon ou abcès buccal
C32.3	Tumeur maligne: Cartilage laryngé		
C32.8	Tumeur maligne: Lésion à localisations contiguës du larynx		
C32.9	Tumeur maligne: Larynx, sans précision		
C39.0	Tumeur maligne: Voies respiratoires supérieures, partie non précisée		

procédure D06-2

19.52↔	Tympanoplastie de type II	20.42.24↔	Mastoidectomie, résection subtotal de l'os pétreux (pétresectomie subtotal), avec oblitération de tissus adipeux et musculaires
19.53↔	Tympanoplastie de type III	20.42.30↔	Mastoidectomie, résection partielle de l'os pétreux, SAP
19.54↔	Tympanoplastie de type IV	20.42.31↔	Mastoidectomie, résection partielle de l'os pétreux, sans oblitération
19.55↔	Tympanoplastie de type V	20.42.32↔	Mastoidectomie, résection partielle de l'os pétreux, avec oblitération de tissus adipeux
19.56.00↔	Tympanoplastie et ossiculoplastie, SAP	20.42.33↔	Mastoidectomie, résection partielle de l'os pétreux, avec oblitération de tissus musculaires
19.56.10↔	Tympanoplastie avec antrotomie, atticotomie, attico-antrotomie ou mastoidectomie sans implantation de prothèse ou avec remplacement d'osselet par implant autologue	20.42.34↔	Mastoidectomie, résection partielle de l'os pétreux, avec oblitération de tissus adipeux et musculaires
19.56.11↔	Tympanoplastie avec antrotomie, atticotomie, attico-antrotomie ou mastoidectomie avec greffe d'implant alloplastique, allogène ou xénogène	20.42.99↔	Mastoidectomie radicale, autre
19.56.20↔	Tympanoplastie avec réalisation d'une cavité d'évidement (cavité ouverte), sans implantation de prothèse ou avec remplacement d'osselet par implant autologue	20.49↔	Mastoidectomie, autre
19.56.21↔	Tympanoplastie avec réalisation d'une cavité d'évidement (cavité ouverte), avec greffe d'implant alloplastique, allogène ou xénogène	20.51.00↔	Excision de lésion de l'oreille moyenne, SAP
19.56.99↔	Tympanoplastie et ossiculoplastie, autre	20.51.10↔	Excision de lésion de la cavité tympanique
19.6↔	Révision de tympanoplastie	20.51.11↔	Excision de lésion de l'apex pyramidal
19.9x.11↔	Réduction d'une cavité d'évidement après excision radicale	20.51.12↔	Excision de lésion de la base de l'oreille
19.9x.12↔	Reconstruction de l'oreille moyenne, réimplantation / reconstruction de la paroi postérieure du conduit auditif	20.51.99↔	Excision de lésion de l'oreille moyenne, autre
19.9x.13↔	Reconstruction de l'oreille moyenne	20.71↔	Shunt endolymphatique
19.9x.14↔	Fermeture de fistule mastoïdienne	20.72.00↔	Injection dans l'oreille interne, SAP
19.9x.19↔	Opération microchirurgicale de l'oreille moyenne, autre	20.72.10↔	Destruction des canaux semi-circulaires par injection
19.9x.99↔	Autre réparation de l'oreille moyenne, autre	20.72.11↔	Destruction de l'oreille interne par injection
20.23.00↔	Incision de l'oreille moyenne, SAP	20.72.12↔	Destruction du vestibule par injection
20.23.10↔	Antrotomie	20.72.13↔	Destruction par injection dans les canaux semi-circulaires, l'oreille interne et le vestibule
20.23.11↔	Atticotomie	20.72.14↔	Destruction du labyrinthe par injection
20.23.12↔	Tympanotomie avec scellement de la membrane de la fenêtre ronde et/ou ovale	20.72.99↔	Injection dans l'oreille interne, autre
20.23.13↔	Tympanotomie exploratoire	20.79.00↔	Autre incision, excision et destruction de l'oreille interne, SAP
20.23.99↔	Incision de l'oreille moyenne, autre	20.79.10↔	Excision de lésion du labyrinthe
20.41↔	Mastoidectomie simple	20.79.11↔	Cochléosaccotomie
20.42.00↔	Mastoidectomie radicale, SAP	20.79.20↔	Labyrinthectomie transtympanique
20.42.10↔	Mastoidectomie, avec libération du canal fascial, sans décompression du nerf	20.79.21↔	Labyrinthectomie transmastoïdienne
20.42.11↔	Mastoidectomie, avec libération du canal fascial, avec décompression du nerf	20.79.22↔	Destruction transtympanique du labyrinthe
20.42.20↔	Mastoidectomie, résection subtotal de l'os pétreux (pétresectomie subtotal), SAP	20.79.23↔	Destruction transmastoïdienne du labyrinthe
20.42.21↔	Mastoidectomie, résection subtotal de l'os pétreux (pétresectomie subtotal), sans oblitération	20.79.99↔	Autre incision, excision et destruction de l'oreille interne, autre
20.42.22↔	Mastoidectomie, résection subtotal de l'os pétreux (pétresectomie subtotal), avec oblitération de tissus adipeux	20.92↔	Révision de mastoidectomie
20.42.23↔	Mastoidectomie, résection subtotal de l'os pétreux (pétresectomie subtotal), avec oblitération de tissus musculaires	20.93↔	Réparation de fenêtre ovale et ronde
		22.02↔	Aspiration ou lavage de sinus nasal par orifice naturel
		22.2x.00↔	Antrotomie intranasale, SAP
		22.2x.10↔	Infundibulotomie sans fenestration de l'antre maxillaire
		22.2x.11↔	Infundibulotomie avec fenestration de l'antre maxillaire
		22.2x.20↔	Antrotomie intranasale par dilatation de ballonnet, SAP
		22.2x.21↔	Antrotomie intranasale par dilatation de ballonnet, sinus sphénoïdal
		22.2x.22↔	Antrotomie intranasale par dilatation de ballonnet, sinus frontal
		22.2x.23↔	Antrotomie intranasale par dilatation de ballonnet, sinus maxillaire

22.2x.28↔	Antrotomie intranasale par dilatation de ballonnet, plusieurs sinus nasaux	22.9x.13↔	Désinfection du sinus ethmoïdal et d'un/plusieurs autres sinus nasaux
22.2x.29↔	Antrotomie intranasale par dilatation de ballonnet, autre	22.9x.14↔	Sphéno-ethmoïdectomie
22.2x.99↔	Antrotomie intranasale, autre	22.9x.20↔	Opération radicale de plusieurs sinus nasaux
22.31↔	Antrotomie maxillaire radicale	22.9x.21↔	Opération radicale de plusieurs sinus nasaux, avec invasion de la fosse ptérygopalatine
22.41.00↔	Sinusetomie frontale, SAP	22.9x.22↔	Opération radicale de plusieurs sinus nasaux, par voie intranasale, avec curetage d'abcès
22.41.10↔	Sinusetomie frontale, abord externe	22.9x.23↔	Opération radicale de plusieurs sinus nasaux, par voie intranasale, avec exposition de la base du crâne
22.41.11↔	Sinusetomie frontale, par voie intranasale	22.9x.24↔	Opération radicale de plusieurs sinus nasaux, par voie intranasale, avec ablation partielle de la lame papyracée ou incision de la périorbite
22.41.12↔	Sinusetomie frontale, pose d'un drain médian	22.9x.25↔	Opération radicale de plusieurs sinus nasaux, abords intranasal et externe combinés
22.41.99↔	Sinusetomie frontale, autre	22.9x.29↔	Opération de plusieurs sinus nasaux, autre
22.42.00↔	Sinusectomie frontale, SAP	22.9x.99↔	Autres opérations de sinus nasaux, autre
22.42.10↔	Chirurgie ostéoplastique de sinus frontal avec oblitération	26.12↔	Biopsie ouverte de glande ou de canal salivaire
22.42.11↔	Chirurgie ostéoplastique de sinus frontal sans oblitération	26.21↔	Marsupialisation de kyste de glande salivaire
22.42.99↔	Sinusectomie frontale, autre	26.29.00↔	Autre excision de lésion de glande salivaire, SAP
22.50↔	Autre sinusetomie nasale, SAP	26.29.10↔	Destruction de glande salivaire, SAP
22.51↔	Ethmoïdotomie	26.29.99↔	Autre excision de lésion de glande salivaire, autre
22.52↔	Sphénoïdotomie	26.30↔	Sialodénectomie, SAP
22.53↔	Incision de plusieurs sinus nasaux	26.41.00↔	Suture de lacération de glande salivaire, SAP
22.60↔	Autre sinusectomie nasale, SAP	26.41.10↔	Suture de lacération de canal salivaire
22.61↔	Excision de lésion du sinus maxillaire, abord selon Caldwell-Luc	26.41.99↔	Suture de lacération de glande salivaire, autre
22.62.00↔	Excision de lésion du sinus maxillaire, par autre abord, SAP	26.42↔	Fermeture de fistule salivaire
22.62.10↔	Excision de lésion du sinus maxillaire, par voie endoscopique, SAP	26.49.00↔	Autre réparation et opération plastique de canal ou de glande salivaire, SAP
22.62.11↔	Résection de la paroi médiale du sinus maxillaire, par voie endonasale	26.49.10↔	Fistulisation de glande salivaire
22.62.19↔	Excision de lésion du sinus maxillaire, par voie endoscopique, autre	26.49.11↔	Transplantation de l'ouverture du canal salivaire
22.62.20↔	Excision de lésion du sinus maxillaire, chirurgicale ouverte, SAP	26.49.12↔	Transposition d'ouverture du canal salivaire
22.62.21↔	Résection de la paroi médiale du sinus maxillaire, chirurgicale ouverte	26.49.99↔	Autre réparation et opération plastique de canal ou de glande salivaire, autre
22.62.29↔	Excision de lésion du sinus maxillaire, chirurgicale ouverte, autre	26.99.00↔	Autres opérations de canal ou de glande salivaire, SAP
22.62.99↔	Excision de lésion du sinus maxillaire, par autre abord, autre	26.99.10↔	Section du canal parotidien (canal de Stenon)
22.63.00↔	Ethmoïdectomie, SAP	26.99.20↔	Sialendoscopie interventionnelle, SAP
22.63.10↔	Ethmoïdectomie, abord externe	26.99.21↔	Sialendoscopie interventionnelle avec dilatation
22.63.11↔	Ethmoïdectomie par voie intranasale ou transmaxillaire	26.99.22↔	Sialendoscopie interventionnelle avec extraction de corps étranger ou de calcul
22.63.99↔	Ethmoïdectomie, autre	26.99.23↔	Sialendoscopie interventionnelle avec lithotripsie intraductale et extraction de fragments
22.64↔	Sphénoïdectomie	26.99.24↔	Sialendoscopie interventionnelle avec fragmentation au laser
22.71↔	Fermeture de fistule de sinus nasal	26.99.29↔	Sialendoscopie interventionnelle, autre
22.79.00↔	Autre réparation de sinus paranasal, SAP	26.99.99↔	Autres opérations de canal ou de glande salivaire, autre
22.79.10↔	Réparation de l'os frontal	27.0‡↔	Drainage de la face et du plancher buccal
22.79.11↔	Réparation ou cranialisation de paroi de sinus frontal		
22.79.19↔	Autre réparation de sinus paranasal, autre		
22.9x.00↔	Autres opérations de sinus nasal, SAP		
22.9x.10↔	Autres opérations de sinus maxillaire		
22.9x.11↔	Autres opérations de sinus ethmoïdal et sphénoïdal		
22.9x.12↔	Autre opération de sinus frontal		

procédure D06-3

19.52↔	Tympanoplastie de type II	19.56.20↔	Tympanoplastie avec réalisation d'une cavité d'évidement (cavité ouverte), sans implantation de prothèse ou avec remplacement d'osselet par implant autologue
19.53↔	Tympanoplastie de type III	19.56.21↔	Tympanoplastie avec réalisation d'une cavité d'évidement (cavité ouverte), avec greffe d'implant alloplastique, allogène ou xénogène
19.54↔	Tympanoplastie de type IV	19.56.99↔	Tympanoplastie et ossiculoplastie, autre
19.55↔	Tympanoplastie de type V		
19.56.00↔	Tympanoplastie et ossiculoplastie, SAP		
19.56.10↔	Tympanoplastie avec antrotomie, atticotomie, attico-antrotomie ou mastoïdectomie sans implantation de prothèse ou avec remplacement d'osselet par implant autologue		
19.56.11↔	Tympanoplastie avec antrotomie, atticotomie, attico-antrotomie ou mastoïdectomie avec greffe d'implant alloplastique, allogène ou xénogène		

procédure D06-4

20.41↔	Mastoïdectomie simple	20.42.21↔	Mastoïdectomie, résection subtotalaire de l'os pétreux (pétresectomie subtotalaire), sans oblitération
20.42.00↔	Mastoïdectomie radicale, SAP	20.42.22↔	Mastoïdectomie, résection subtotalaire de l'os pétreux (pétresectomie subtotalaire), avec oblitération de tissus adipeux
20.42.10↔	Mastoïdectomie, avec libération du canal fascial, sans décompression du nerf	20.42.23↔	Mastoïdectomie, résection subtotalaire de l'os pétreux (pétresectomie subtotalaire), avec oblitération de tissus musculaires
20.42.11↔	Mastoïdectomie, avec libération du canal fascial, avec décompression du nerf		
20.42.20↔	Mastoïdectomie, résection subtotalaire de l'os pétreux (pétresectomie subtotalaire), SAP		

20.42.24↔	Mastoïdectomie, résection subtotale de l'os pétreux (pétresectomie subtotale), avec oblitération de tissus adipeux et musculaires	20.42.33↔	Mastoïdectomie, résection partielle de l'os pétreux, avec oblitération de tissus musculaires
20.42.30↔	Mastoïdectomie, résection partielle de l'os pétreux, SAP	20.42.34↔	Mastoïdectomie, résection partielle de l'os pétreux, avec oblitération de tissus adipeux et musculaires
20.42.31↔	Mastoïdectomie, résection partielle de l'os pétreux, sans oblitération	20.42.99↔	Mastoïdectomie radicale, autre
20.42.32↔	Mastoïdectomie, résection partielle de l'os pétreux, avec oblitération de tissus adipeux	20.49↔	Mastoïdectomie, autre

procédure D06-5

22.41.00↔	Sinusotomie frontale, SAP	22.79.11↔	Réparation ou cranialisation de paroi de sinus frontal
22.41.10↔	Sinusotomie frontale, abord externe	22.79.19↔	Autre réparation de sinus paranasal, autre
22.41.11↔	Sinusotomie frontale, par voie intranasale	22.9x.13↔	Désinfection du sinus ethmoïdal et d'un/plusieurs autres sinus nasaux
22.41.12↔	Sinusotomie frontale, pose d'un drain médian	22.9x.14↔	Sphéno-ethmoïdectomie
22.41.99↔	Sinusotomie frontale, autre	22.9x.20↔	Opération radicale de plusieurs sinus nasaux
22.42.00↔	Sinusectomie frontale, SAP	22.9x.21↔	Opération radicale de plusieurs sinus nasaux, avec invasion de la fosse ptérygopalatine
22.42.10↔	Chirurgie ostéoplastique de sinus frontal avec oblitération	22.9x.22↔	Opération radicale de plusieurs sinus nasaux, par voie intranasale, avec curetage d'abcès
22.42.11↔	Chirurgie ostéoplastique de sinus frontal sans oblitération	22.9x.23↔	Opération radicale de plusieurs sinus nasaux, par voie intranasale, avec exposition de la base du crâne
22.42.99↔	Sinusectomie frontale, autre	22.9x.24↔	Opération radicale de plusieurs sinus nasaux, par voie intranasale, avec ablation partielle de la lame papyracée ou incision de la périorbite
22.63.00↔	Ethmoïdectomie, SAP	22.9x.25↔	Opération radicale de plusieurs sinus nasaux, abords intranasal et externe combinés
22.63.10↔	Ethmoïdectomie, abord externe		
22.63.11↔	Ethmoïdectomie par voie intranasale ou transmaxillaire		
22.63.99↔	Ethmoïdectomie, autre		
22.64↔	Sphénoïdectomie		
22.71↔	Fermeture de fistule de sinus nasal		
22.79.00↔	Autre réparation de sinus paranasal, SAP		
22.79.10↔	Réparation de l'os frontal		

ADRG D08**Interventions sur la cavité buccale et la bouche pour néoformation maligne**

Diagnostic principal dans le tableau D08-1 et procédure dans le tableau D08-2

DRG D08A**Interventions sur la cavité buccale et la bouche pour néoformation maligne avec CC sévères**

PCCL > 2

DRG D08B**Interventions sur la cavité buccale et la bouche pour néoformation maligne****diagnostic principal D08-1**

C00.0	Tumeur maligne: Lèvre supérieure, bord libre	C05.0	Tumeur maligne: Voûte palatine
C00.1	Tumeur maligne: Lèvre inférieure, bord libre	C05.1	Tumeur maligne: Voile du palais
C00.2	Tumeur maligne: Lèvre, sans précision, bord libre	C05.2	Tumeur maligne: Luette
C00.3	Tumeur maligne: Lèvre supérieure, face interne	C05.8	Tumeur maligne: Lésion à localisations contiguës du palais
C00.4	Tumeur maligne: Lèvre inférieure, face interne	C05.9	Tumeur maligne: Palais, sans précision
C00.5	Tumeur maligne: Lèvre, sans précision, face interne	C06.0	Tumeur maligne: Muqueuse de la joue
C00.6	Tumeur maligne: Commissure des lèvres	C06.1	Tumeur maligne: Vestibule de la bouche
C00.8	Tumeur maligne: Lésion à localisations contiguës de la lèvre	C06.2	Tumeur maligne: Région rétromolaire
C00.9	Tumeur maligne: Lèvre, sans précision	C06.8	Tumeur maligne: Lésion à localisations contiguës de la bouche, parties autres et non préciséesC
C01	Tumeur maligne de la base de la langue	C06.9	Tumeur maligne: Bouche, sans précision
C02.0	Tumeur maligne: Face dorsale de la langue	C07	Tumeur maligne de la glande parotide
C02.1	Tumeur maligne: Pointe et bords latéraux de la langue	C08.0	Tumeur maligne: Glande sous-mandibulaire
C02.2	Tumeur maligne: Face inférieure de la langue	C08.1	Tumeur maligne: Glande sublinguale
C02.3	Tumeur maligne: Deux tiers antérieurs de la langue, sans précision	C08.8	Tumeur maligne: Lésion à localisations contiguës des glandes salivaires principales
C02.4	Tumeur maligne: Amygdale linguale	C08.9	Tumeur maligne: Glande salivaire principale, sans précision
C02.8	Tumeur maligne: Lésion à localisations contiguës de la langue	C09.0	Tumeur maligne: Fosse amygdalienne
C02.9	Tumeur maligne: Langue, sans précision	C09.1	Tumeur maligne: Pilier de l'amygdale (antérieur) (postérieur)
C03.0	Tumeur maligne: Gencive supérieure	C09.8	Tumeur maligne: Lésion à localisations contiguës de l'amygdale
C03.1	Tumeur maligne: Gencive inférieure	C09.9	Tumeur maligne: Amygdale, sans précision
C03.9	Tumeur maligne: Gencive, sans précision	C10.0	Tumeur maligne: Sillon glosso-épiglottique
C04.0	Tumeur maligne: Plancher antérieur de la bouche	C10.1	Tumeur maligne: Face antérieure de l'épiglotte
C04.1	Tumeur maligne: Plancher latéral de la bouche	C10.2	Tumeur maligne: Paroi latérale de l'oropharynx
C04.8	Tumeur maligne: Lésion à localisations contiguës du plancher de la bouche	C10.3	Tumeur maligne: Paroi postérieure de l'oropharynx
C04.9	Tumeur maligne: Plancher de la bouche, sans précision	C10.4	Tumeur maligne: Fente branchiale

C10.8	Tumeur maligne: Lésion à localisations contiguës de l'oropharynx	C30.0	Tumeur maligne: Fosses nasales
C10.9	Tumeur maligne: Oropharynx, sans précision	C30.1	Tumeur maligne: Oreille moyenne
C11.0	Tumeur maligne: Paroi supérieure du rhinopharynx	C31.0	Tumeur maligne: Sinus maxillaire
C11.1	Tumeur maligne: Paroi postérieure du rhinopharynx	C31.1	Tumeur maligne: Sinus ethmoïdal
C11.2	Tumeur maligne: Paroi latérale du rhinopharynx	C31.2	Tumeur maligne: Sinus frontal
C11.3	Tumeur maligne: Paroi antérieure du rhinopharynx	C31.3	Tumeur maligne: Sinus sphénoïdal
C11.8	Tumeur maligne: Lésion à localisations contiguës de rhinopharynx	C31.8	Tumeur maligne: Lésion à localisations contiguës des sinus de la face
C11.9	Tumeur maligne: Rhinopharynx, sans précision	C31.9	Tumeur maligne: Sinus de la face, sans précision
C12	Tumeur maligne du sinus piriforme	C32.0	Tumeur maligne: Glotte
C13.0	Tumeur maligne: Région rétro-cricoidienne	C32.1	Tumeur maligne: Etage sus-glottique
C13.1	Tumeur maligne: Repli ary-épiglottique, versant hypopharyngé	C32.2	Tumeur maligne: Etage sous-glottique
C13.2	Tumeur maligne: Paroi postérieure de l'hypopharynx	C32.3	Tumeur maligne: Cartilage laryngé
C13.8	Tumeur maligne: Lésion à localisations contiguës de l'hypopharynx	C32.8	Tumeur maligne: Lésion à localisations contiguës du larynx
C13.9	Tumeur maligne: Hypopharynx, sans précision	C32.9	Tumeur maligne: Larynx, sans précision
C14.0	Tumeur maligne: Pharynx, sans précision	C39.0	Tumeur maligne: Voies respiratoires supérieures, partie non précisée
C14.2	Tumeur maligne: Anneau de Waldeyer	C46.2	Sarcome de Kaposi du palais
C14.8	Tumeur maligne: Lésion à localisations contiguës de la lèvre, de la cavité buccale et du pharynx	C76.0	Tumeur maligne: Tête, face et cou

procédure D08-2

24.0↔	Incision de gencive ou d'os alvéolaire	27.31.20↔	Excision partielle de lésion ou de tissu du palais osseux
24.11.00↔	Biopsie de la gencive, SAP	27.31.30↔	Destruction de lésion ou de tissu du palais osseux
24.11.20↔	Biopsie ouverte (par incision) de la gencive	27.31.99↔	Excision ou destruction locale de lésion ou de tissu du palais osseux, autre
24.11.99↔	Biopsie de la gencive, autre	27.32.00↔	Excision ou destruction large de lésion ou de tissu du palais osseux, SAP
24.12.00↔	Biopsie d'alvéole dentaire, SAP	27.32.10↔	Extirpation totale transorale de lésion ou de tissu du palais osseux
24.12.20↔	Biopsie ouverte (par incision) d'alvéole dentaire	27.32.11↔	Excision radicale transmandibulaire [résection en bloc] de lésion ou de tissu du palais osseux
24.12.99↔	Biopsie d'alvéole dentaire, autre	27.32.12↔	Excision radicale transfaciale [résection en bloc] de lésion ou de tissu du palais osseux
24.2x.00↔	Gingivoplastie, SAP	27.32.99↔	Excision ou destruction large de lésion ou de tissu du palais osseux, autre
24.2x.10↔	Gingivoplastie avec greffe ou implant	27.42↔	Excision large de lésion de la lèvre
24.2x.99↔	Gingivoplastie, autre	27.43.00↔	Autre excision de lésion ou de tissu de la lèvre, SAP
24.31↔	Excision de lésion ou de tissu de la gencive	27.43.10↔	Autre excision de lésion ou tissu de la lèvre, excision locale
24.4x.00↔	Excision de lésion dentaire d'un maxillaire, SAP	27.43.99↔	Autre excision de lésion ou de tissu de la lèvre, autre
24.4x.10↔	Excision de lésion dentaire d'un maxillaire par ouverture de l'antré maxillaire ou du plancher nasal	27.44.00↔	Excision radicale de lésion de la lèvre, SAP
24.4x.11↔	Excision de lésion dentaire d'un maxillaire avec représentation du nerf	27.44.11↔	Excision radicale de lésion cutanée de la lèvre, sans greffe ou transposition de peau
24.4x.99↔	Excision de lésion dentaire d'un maxillaire, autre	27.44.20↔	Excision radicale de lésion cutanée de la lèvre, avec greffe ou transposition de peau
24.5x.00↔	Alvéoloplastie, SAP	27.44.99↔	Excision radicale de lésion de la lèvre, autre
24.5x.10↔	Alvéoloplastie avec greffe	27.49.00↔	Autre excision de la bouche, SAP
24.5x.99↔	Alvéoloplastie, autre	27.49.10↔	Excision de la joue
24.91.10↔	Plastie vestibulaire	27.49.11↔	Excision du plancher buccal
24.91.11↔	Abaissement du plancher buccal	27.49.99↔	Autre excision de la bouche, autre
24.91.99↔	Extension ou approfondissement du sillon buccolabial ou lingual, autre	27.53↔	Fermeture de fistule de la cavité buccale
25.02↔	Biopsie ouverte de la langue	27.54.00↔	Réparation de fente labiale (congénitale), SAP
25.1↔	Excision ou destruction de lésion ou tissu de la langue	27.54.99↔	Réparation de fente labiale (congénitale), autre
25.59.00↔	Autres réparations et opérations plastiques de la langue, SAP	27.55.00↔	Grefte de peau totale de la lèvre et de la bouche, SAP
25.59.10↔	Reconstruction de la langue, SAP	27.55.10↔	Grefte de peau totale de la lèvre et de la bouche, non étendue
25.59.99↔	Autres réparations et opérations plastiques de la langue, autre	27.55.20↔	Grefte de peau totale de la lèvre et de la bouche, étendue
25.93↔	Lyse d'adhérences de la langue	27.55.99↔	Grefte de peau totale de la lèvre et de la bouche, autre
25.94↔	Autre glossotomie	27.58↔	Révision de lambeau pédiculé ou libre ou de greffe de peau libre à la lèvre et à la bouche
27.1↔	Incision du palais	27.59.20↔	Couverture non étendue de tissu mou par des kératinocytes obtenus en culture, lèvre
27.21.00↔	Biopsie du palais osseux, SAP	27.59.21↔	Couverture étendue de tissu mou par des kératinocytes obtenus en culture, lèvre
27.21.20↔	Biopsie ouverte (par incision) du palais osseux	27.59.30↔	Couverture temporaire, non étendue, de tissu mou par plusieurs techniques combinées, lèvre
27.21.99↔	Biopsie du palais osseux, autre	27.59.31↔	Couverture temporaire, étendue, de tissu mou par plusieurs techniques combinées, lèvre
27.22.00↔	Biopsie de la lèvre et du voile du palais, SAP	27.59.41↔	Autre réparation plastique de la lèvre et de la bouche avec lambeau pédiculé distal
27.22.20↔	Biopsie ouverte (par incision) de la lèvre et du voile du palais		
27.22.99↔	Biopsie de la lèvre et du voile du palais, autre		
27.23.00↔	Biopsie de la lèvre, SAP		
27.23.99↔	Biopsie de la lèvre, autre		
27.24.00↔	Biopsie de la bouche, structure non précisée, SAP		
27.24.20↔	Biopsie ouverte (par incision) de la muqueuse de la joue, du plancher buccal et d'autres structures de la cavité buccale		
27.24.99↔	Biopsie de la bouche, structure non précisée, autre		
27.31.00↔	Excision ou destruction locale de lésion ou de tissu du palais osseux, SAP		
27.31.10↔	Excision locale de lésion ou de tissu du palais osseux		

27.59.60↔	Insertion d'expanseur tissulaire au niveau de la lèvre	86.43.15↔	Excision radicale et étendue de lésion ou de tissu cutané et sous-cutané, avec recouvrement plastique, à l'avant-bras
27.59.99↔	Autre réparation plastique de la lèvre et de la bouche, autre	86.43.16↔	Excision radicale et étendue de lésion ou de tissu cutané et sous-cutané, avec recouvrement plastique, à la main
27.71↔	Incision de la lchette	86.43.17↔	Excision radicale et étendue de lésion ou de tissu cutané et sous-cutané, avec recouvrement plastique, à la paroi thoracique et au dos
27.72↔	Excision de la lchette	86.43.18↔	Excision radicale et étendue de lésion ou de tissu cutané et sous-cutané, avec recouvrement plastique, à l'abdomen et l'aîne
27.79↔	Opérations de la lchette, autre	86.43.1a↔	Excision radicale et étendue de lésion ou de tissu cutané et sous-cutané, avec recouvrement plastique, aux fesses
27.92↔	Incision de la bouche, structure non précisée	86.43.1b↔	Excision radicale et étendue de lésion ou de tissu cutané et sous-cutané, avec recouvrement plastique, à la cuisse/au genou
27.99↔	Opérations de la cavité buccale, autre	86.43.1c↔	Excision radicale et étendue de lésion ou de tissu cutané et sous-cutané, avec recouvrement plastique, à la jambe
86.41.11↔	Excision radicale et étendue de lésion ou de tissu cutané et sous-cutané, sans fermeture primaire de la plaie, à la tête	86.43.1d↔	Excision radicale et étendue de lésion ou de tissu cutané et sous-cutané, avec recouvrement plastique, au pied
86.41.12↔	Excision radicale et étendue de lésion ou de tissu cutané et sous-cutané, sans fermeture primaire de la plaie, au cou	86.6b.11↔	Grefe autologue de peau d'épaisseur partielle, non étendue, à la tête
86.41.13↔	Excision radicale et étendue de lésion ou de tissu cutané et sous-cutané, sans fermeture primaire de la plaie, à l'épaule et aisselle	86.6b.12↔	Grefe autologue de peau d'épaisseur partielle, non étendue, au cou
86.41.14↔	Excision radicale et étendue de lésion ou de tissu cutané et sous-cutané, sans fermeture primaire de la plaie, au bras et au coude	86.6b.13↔	Grefe autologue de peau d'épaisseur partielle, non étendue, à l'épaule et à l'aisselle
86.41.15↔	Excision radicale et étendue de lésion ou de tissu cutané et sous-cutané, sans fermeture primaire de la plaie, à l'avant-bras	86.6b.14↔	Grefe autologue de peau d'épaisseur partielle, non étendue, au bras et au coude
86.41.16↔	Excision radicale et étendue de lésion ou de tissu cutané et sous-cutané, sans fermeture primaire de la plaie, à la main	86.6b.15↔	Grefe autologue de peau d'épaisseur partielle, non étendue, à l'avant-bras
86.41.17↔	Excision radicale et étendue de lésion ou de tissu cutané et sous-cutané, sans fermeture primaire de la plaie, à la paroi thoracique et au dos	86.6b.17↔	Grefe autologue de peau d'épaisseur partielle, non étendue, à la paroi thoracique et au dos
86.41.18↔	Excision radicale et étendue de lésion ou de tissu cutané et sous-cutané, sans fermeture primaire de la plaie, à l'abdomen et l'aîne	86.6b.18↔	Grefe autologue de peau d'épaisseur partielle, non étendue, à l'abdomen et à l'aîne
86.41.1a↔	Excision radicale et étendue de lésion ou de tissu cutané et sous-cutané, sans fermeture primaire de la plaie, aux fesses	86.6b.1a↔	Grefe autologue de peau d'épaisseur partielle, non étendue, aux fesses
86.41.1b↔	Excision radicale et étendue de lésion ou de tissu cutané et sous-cutané, sans fermeture primaire de la plaie, à la cuisse et au genou	86.6b.1b↔	Grefe autologue de peau d'épaisseur partielle, non étendue, à la cuisse et au genou
86.41.1c↔	Excision radicale et étendue de lésion ou de tissu cutané et sous-cutané, sans fermeture primaire de la plaie, à la jambe	86.6b.1c↔	Grefe autologue de peau d'épaisseur partielle, non étendue, à la jambe
86.41.1d↔	Excision radicale et étendue de lésion ou de tissu cutané et sous-cutané, sans fermeture primaire de la plaie, au pied	86.6b.1d↔	Grefe autologue de peau d'épaisseur partielle, non étendue, au pied
86.42.11↔	Excision radicale et étendue de lésion ou de tissu cutané et sous-cutané, avec fermeture primaire de la plaie, à la tête	86.6b.21↔	Grefe autologue de peau d'épaisseur partielle, étendue, à la tête
86.42.12↔	Excision radicale et étendue de lésion ou de tissu cutané et sous-cutané, avec fermeture primaire de la plaie, au cou	86.6b.22↔	Grefe autologue de peau d'épaisseur partielle, étendue, au cou
86.42.13↔	Excision radicale et étendue de lésion ou de tissu cutané et sous-cutané, avec fermeture primaire de la plaie, à l'épaule et aisselle	86.6b.23↔	Grefe autologue de peau d'épaisseur partielle, étendue, à l'épaule et à l'aisselle
86.42.14↔	Excision radicale et étendue de lésion ou de tissu cutané et sous-cutané, avec fermeture primaire de la plaie, au bras et au coude	86.6b.24↔	Grefe autologue de peau d'épaisseur partielle, étendue, au bras et au coude
86.42.15↔	Excision radicale et étendue de lésion ou de tissu cutané et sous-cutané, avec fermeture primaire de la plaie, à l'avant-bras	86.6b.25↔	Grefe autologue de peau d'épaisseur partielle, étendue, à l'avant-bras
86.42.16↔	Excision radicale et étendue de lésion ou de tissu cutané et sous-cutané, avec fermeture primaire de la plaie, à la main	86.6b.27↔	Grefe autologue de peau d'épaisseur partielle, étendue, à la paroi thoracique et au dos
86.42.17↔	Excision radicale et étendue de lésion ou de tissu cutané et sous-cutané, avec fermeture primaire de la plaie, à la paroi thoracique et au dos	86.6b.28↔	Grefe autologue de peau d'épaisseur partielle, étendue, à l'abdomen et à l'aîne
86.42.18↔	Excision radicale et étendue de lésion ou de tissu cutané et sous-cutané, avec fermeture primaire de la plaie, à l'abdomen et à l'aîne	86.6b.2a↔	Grefe autologue de peau d'épaisseur partielle, étendue, aux fesses
86.42.1a↔	Excision radicale et étendue de lésion ou de tissu cutané et sous-cutané, avec fermeture primaire de la plaie, aux fesses	86.6b.2b↔	Grefe autologue de peau d'épaisseur partielle, étendue, à la cuisse et au genou
86.42.1b↔	Excision radicale et étendue de lésion ou de tissu cutané et sous-cutané, avec fermeture primaire de la plaie, à la cuisse et au genou	86.6b.2c↔	Grefe autologue de peau d'épaisseur partielle, étendue, à la jambe
86.42.1c↔	Excision radicale et étendue de lésion ou de tissu cutané et sous-cutané, avec fermeture primaire de la plaie, à la jambe	86.6b.2d↔	Grefe autologue de peau d'épaisseur partielle, étendue, au pied
86.42.1d↔	Excision radicale et étendue de lésion ou de tissu cutané et sous-cutané, avec fermeture primaire de la plaie, au pied	86.83.11↔	Réduction de tissu adipeux, tête et cou
86.43.11↔	Excision radicale et étendue de lésion ou de tissu cutané et sous-cutané, avec recouvrement plastique, à la tête	86.83.12↔	Réduction de tissu adipeux, épaule et bras
86.43.12↔	Excision radicale et étendue de lésion ou de tissu cutané et sous-cutané, avec recouvrement plastique, au cou	86.83.13↔	Réduction de tissu adipeux, avant-bras
86.43.13↔	Excision radicale et étendue de lésion ou de tissu cutané et sous-cutané, avec recouvrement plastique, à l'épaule et aisselle	86.83.14↔	Réduction de tissu adipeux, main
86.43.14↔	Excision radicale et étendue de lésion ou de tissu cutané et sous-cutané, avec recouvrement plastique, au bras et au coude	86.83.1a↔	Réduction de tissu adipeux, région abdominale
		86.83.1b↔	Réduction de tissu adipeux, dos et flancs
		86.83.1c↔	Réduction de tissu adipeux, région abdominale, flancs ainsi que dos simultanément
		86.83.1d↔	Réduction de tissu adipeux, région inguino-génitale
		86.83.1e↔	Réduction de tissu adipeux, fesses
		86.83.1f↔	Réduction de tissu adipeux, cuisses
		86.83.1g↔	Réduction de tissu adipeux, jambe et pied

ADRG D09**Tonsillectomie pour néoformation maligne ou diverses interventions sur l'oreille, le nez, la bouche et la gorge avec CC extrêmement sévères**

Diagnostic principal dans le tableau D09-1 et procédure dans le tableau D09-2 ou au moins un(e) procédure dans le tableau D09-3 et PCCL > 3

DRG D09Z**Tonsillectomie pour néoformation maligne ou diverses interventions sur l'oreille, le nez, la bouche et la gorge avec CC extrêmement sévères****diagnostic principal D09-1**

C00.0	Tumeur maligne: Lèvre supérieure, bord libre	C10.2	Tumeur maligne: Paroi latérale de l'oropharynx
C00.1	Tumeur maligne: Lèvre inférieure, bord libre	C10.3	Tumeur maligne: Paroi postérieure de l'oropharynx
C00.2	Tumeur maligne: Lèvre, sans précision, bord libre	C10.4	Tumeur maligne: Fente branchiale
C00.3	Tumeur maligne: Lèvre supérieure, face interne	C10.8	Tumeur maligne: Lésion à localisations contiguës de l'oropharynx
C00.4	Tumeur maligne: Lèvre inférieure, face interne	C10.9	Tumeur maligne: Oropharynx, sans précision
C00.5	Tumeur maligne: Lèvre, sans précision, face interne	C11.0	Tumeur maligne: Paroi supérieure du rhinopharynx
C00.6	Tumeur maligne: Commissure des lèvres	C11.1	Tumeur maligne: Paroi postérieure du rhinopharynx
C00.8	Tumeur maligne: Lésion à localisations contiguës de la lèvre	C11.2	Tumeur maligne: Paroi latérale du rhinopharynx
C00.9	Tumeur maligne: Lèvre, sans précision	C11.3	Tumeur maligne: Paroi antérieure du rhinopharynx
C01	Tumeur maligne de la base de la langue	C11.8	Tumeur maligne: Lésion à localisations contiguës de rhinopharynx
C02.0	Tumeur maligne: Face dorsale de la langue	C11.9	Tumeur maligne: Rhinopharynx, sans précision
C02.1	Tumeur maligne: Pointe et bords latéraux de la langue	C12	Tumeur maligne du sinus piriforme
C02.2	Tumeur maligne: Face inférieure de la langue	C13.0	Tumeur maligne: Région rétro-cricoidienne
C02.3	Tumeur maligne: Deux tiers antérieurs de la langue, sans précision	C13.1	Tumeur maligne: Repli ary-épiglottique, versant hypopharyngé
C02.4	Tumeur maligne: Amygdale linguale	C13.2	Tumeur maligne: Paroi postérieure de l'hypopharynx
C02.8	Tumeur maligne: Lésion à localisations contiguës de la langue	C13.8	Tumeur maligne: Lésion à localisations contiguës de l'hypopharynx
C02.9	Tumeur maligne: Langue, sans précision	C13.9	Tumeur maligne: Hypopharynx, sans précision
C03.0	Tumeur maligne: Gencive supérieure	C14.0	Tumeur maligne: Pharynx, sans précision
C03.1	Tumeur maligne: Gencive inférieure	C14.2	Tumeur maligne: Anneau de Waldeyer
C03.9	Tumeur maligne: Gencive, sans précision	C14.8	Tumeur maligne: Lésion à localisations contiguës de la lèvre, de la cavité buccale et du pharynx
C04.0	Tumeur maligne: Plancher antérieur de la bouche	C30.0	Tumeur maligne: Fosses nasales
C04.1	Tumeur maligne: Plancher latéral de la bouche	C30.1	Tumeur maligne: Oreille moyenne
C04.8	Tumeur maligne: Lésion à localisations contiguës du plancher de la bouche	C31.0	Tumeur maligne: Sinus maxillaire
C04.9	Tumeur maligne: Plancher de la bouche, sans précision	C31.1	Tumeur maligne: Sinus ethmoïdal
C05.0	Tumeur maligne: Voûte palatine	C31.2	Tumeur maligne: Sinus frontal
C05.1	Tumeur maligne: Voile du palais	C31.3	Tumeur maligne: Sinus sphénoïdal
C05.2	Tumeur maligne: Luette	C31.8	Tumeur maligne: Lésion à localisations contiguës des sinus de la face
C05.8	Tumeur maligne: Lésion à localisations contiguës du palais	C31.9	Tumeur maligne: Sinus de la face, sans précision
C05.9	Tumeur maligne: Palais, sans précision	C32.0	Tumeur maligne: Glotte
C06.0	Tumeur maligne: Muqueuse de la joue	C32.1	Tumeur maligne: Etage sus-glottique
C06.1	Tumeur maligne: Vestibule de la bouche	C32.2	Tumeur maligne: Etage sous-glottique
C06.2	Tumeur maligne: Région rétromolaire	C32.3	Tumeur maligne: Cartilage laryngé
C06.8	Tumeur maligne: Lésion à localisations contiguës de la bouche, parties autres et non préciséesC	C32.8	Tumeur maligne: Lésion à localisations contiguës du larynx
C06.9	Tumeur maligne: Bouche, sans précision	C32.9	Tumeur maligne: Larynx, sans précision
C07	Tumeur maligne de la glande parotide	C39.0	Tumeur maligne: Voies respiratoires supérieures, partie non précisée
C08.0	Tumeur maligne: Glande sous-mandibulaire	C46.2	Sarcome de Kaposi du palais
C08.1	Tumeur maligne: Glande sublinguale	C76.0	Tumeur maligne: Tête, face et cou
C08.8	Tumeur maligne: Lésion à localisations contiguës des glandes salivaires principales	D00.0	Carcinoma in situ: Lèvre, cavité buccale et pharynx
C08.9	Tumeur maligne: Glande salivaire principale, sans précision	D02.0	Carcinoma in situ: Larynx
C09.0	Tumeur maligne: Fosse amygdalienne	D37.0	Tumeurs à évolution imprévisible ou inconnue: Lèvre, cavité buccale et pharynx
C09.1	Tumeur maligne: Pilier de l'amygdale (antérieur) (postérieur)	D38.0	Tumeurs à évolution imprévisible ou inconnue: Larynx
C09.8	Tumeur maligne: Lésion à localisations contiguës de l'amygdale	H60.2	Otite externe maligne
C09.9	Tumeur maligne: Amygdale, sans précision		
C10.0	Tumeur maligne: Sillon glosso-épiglottique		
C10.1	Tumeur maligne: Face antérieure de l'épiglotte		

procédure D09-2

28.0↔	Incision et drainage de structures amygdaliennes et périamygdaliennes	28.2x.12↔	Amygdalectomie pour abcès amygdalien
28.2x.00↔	Amygdalectomie, sans excision de végétations adénoïdes [adénoïdectomie], SAP	28.2x.99↔	Amygdalectomie, sans excision de végétations adénoïdes, autre
28.2x.10↔	Résection partielle d'amygdale, sans excision de végétations adénoïdes	28.3x.00↔	Amygdalectomie, avec excision de végétations adénoïdes, SAP
28.2x.11↔	Amygdalectomie totale, sans excision de végétations adénoïdes	28.3x.10↔	Résection partielle d'amygdale [amygdalotomie], avec excision de végétations adénoïdes
		28.3x.11↔	Amygdalectomie totale, avec excision de végétations adénoïdes

28.3x.12↔	Amygdalectomie pour abcès amygdalien, avec excision de végétations adénoïdes	28.7x.10↔	Contrôle d'hémorragie après amygdalectomie
28.3x.99↔	Amygdalectomie, avec excision de végétations adénoïdes, autre	28.7x.11↔	Contrôle d'hémorragie après excision de végétations adénoïdes
28.4↔	Excision de restes amygdaliens	28.7x.99↔	Contrôle d'hémorragie après excision de végétations adénoïdes et amygdalectomie, autre
28.5x.00↔	Excision d'amygdale linguale, SAP	28.91↔	Ablation de corps étranger de l'amygdale et des végétations adénoïdes par incision
28.5x.10↔	Excision d'amygdale linguale, par voie transorale	28.92↔	Excision de lésion des amygdales et des végétations adénoïdes
28.5x.11↔	Excision d'amygdale linguale, par pharyngotomie	28.99↔	Autres opérations des amygdales et des végétations adénoïdes, autre
28.5x.99↔	Excision d'amygdale linguale, autre		
28.7x.00↔	Contrôle d'hémorragie après excision de végétations adénoïdes et amygdalectomie, SAP		

procédure D09-3

06.09.00↔	Autre incision du champ thyroïdien, SAP	19.19.00↔	Autre stapélectomie et plastie de l'étrier, SAP
06.09.10↔	Autre incision du champ thyroïdien, sans autres mesures	19.19.10↔	Stapélectomie, avec remplacement de l'étrier par implant autologue
06.09.11↔	Autre incision du champ thyroïdien, drainage	19.19.11↔	Stapélectomie, avec remplacement de l'étrier par implant alloplastique
06.09.99↔	Autre incision du champ thyroïdien, autre	19.19.12↔	Malléostapédotomie
06.91↔	Section de l'isthme de la thyroïde	19.19.99↔	Autre stapélectomie et plastie de l'étrier, autre
09.3↔	Autres opérations de glande lacrymale	19.21↔	Révision de stapédotomie, de stapélectomie et de plastie de l'étrier, avec remplacement de l'enclume
09.6↔	Excision de voie lacrymale et de sac lacrymal	19.29.00↔	Autre révision de stapédotomie, de stapélectomie et de plastie de l'étrier, SAP
09.81↔	Dacryocysto-rhinostomie	19.29.10↔	Autre révision de stapédotomie et de stapélectomie avec prothèse de l'étrier
09.99↔	Autre opération du système lacrymal, autre	19.29.11↔	Autre révision de stapédotomie et de stapélectomie avec prothèse de l'étrier par implant autologue
18.01↔	Perforation du lobe de l'oreille	19.29.12↔	Autre révision de stapédotomie et de stapélectomie avec prothèse de l'étrier par implant alloplastique
18.02↔	Incision du conduit auditif externe	19.29.13↔	Autre révision de stapélectomie avec plastie de l'étrier (sans remplacement de l'enclume)
18.09↔	Incision de l'oreille externe, autre	19.29.99↔	Autre révision de stapédotomie, de stapélectomie et de plastie de l'étrier, autre
18.21↔	Excision de fistule préauriculaire ou de sinus préauriculaire	19.3↔	Autre opération de la chaîne ossiculaire
18.29.00↔	Excision ou destruction d'autre lésion de l'oreille externe, SAP	19.4↔	Miringoplastie
18.29.01↔	Destruction de lésion de l'oreille externe ou du conduit auditif externe	19.52↔	Tympanoplastie de type II
18.29.12↔	Excision d'autre lésion de l'oreille externe ou du conduit auditif externe	19.53↔	Tympanoplastie de type III
18.29.99↔	Excision ou destruction d'autre lésion de l'oreille externe, autre	19.54↔	Tympanoplastie de type IV
18.31↔	Excision radicale de lésion de l'oreille externe	19.55↔	Tympanoplastie de type V
18.39.12↔	Résection du pavillon, totale	19.56.00↔	Tympanoplastie et ossiculoplastie, SAP
18.39.19↔	Autre résection du pavillon, autre	19.56.10↔	Tympanoplastie avec antrotomie, atticotomie, attico-antrotomie ou mastoïdectomie sans implantation de prothèse ou avec remplacement d'osselet par implant autologue
18.5↔	Correction chirurgicale d'oreille décollée	19.56.11↔	Tympanoplastie avec antrotomie, atticotomie, attico-antrotomie ou mastoïdectomie avec greffe d'implant alloplastique, allogène ou xénogène
18.6x.00↔	Reconstruction du conduit auditif externe, SAP	19.56.20↔	Tympanoplastie avec réalisation d'une cavité d'évidement (cavité ouverte), sans implantation de prothèse ou avec remplacement d'osselet par implant autologue
18.6x.10↔	Élargissement du conduit auditif externe	19.56.21↔	Tympanoplastie avec réalisation d'une cavité d'évidement (cavité ouverte), avec greffe d'implant alloplastique, allogène ou xénogène
18.6x.20↔	Reconstruction du conduit auditif externe (existant)	19.56.99↔	Tympanoplastie et ossiculoplastie, autre
18.6x.30↔	Construction d'un conduit auditif externe (non-existant)	19.6↔	Révision de tympanoplastie
18.6x.99↔	Reconstruction du conduit auditif externe, autre	19.9x.11↔	Réduction d'une cavité d'évidement après excision radicale
18.71.00↔	Reconstruction du pavillon de l'oreille, SAP	19.9x.12↔	Reconstruction de l'oreille moyenne, réimplantation / reconstruction de la paroi postérieure du conduit auditif
18.71.10↔	Reconstruction du pavillon de l'oreille, partielle, SAP	19.9x.13↔	Reconstruction de l'oreille moyenne
18.71.11↔	Reconstruction du pavillon de l'oreille, partielle, avecpanseur tissulaire	19.9x.14↔	Fermeture de fistule mastoïdienne
18.71.12↔	Reconstruction du pavillon de l'oreille, partielle, avec lambeau aponévrotique	19.9x.19↔	Opération microchirurgicale de l'oreille moyenne, autre
18.71.13↔	Reconstruction du pavillon de l'oreille, partielle, avec greffe de cartilage	19.9x.99↔	Autre réparation de l'oreille moyenne, autre
18.71.14↔	Reconstruction du pavillon de l'oreille, partielle, avec lambeau microvasculaire	20.21↔	Incision de mastoïde
18.71.19↔	Reconstruction du pavillon de l'oreille, partielle, autre	20.22↔	Incision de la pyramide pétreuse
18.71.20↔	Reconstruction du pavillon de l'oreille, totale, SAP	20.23.00↔	Incision de l'oreille moyenne, SAP
18.71.21↔	Reconstruction du pavillon de l'oreille, totale, avecpanseur tissulaire	20.23.10↔	Antrotomie
18.71.22↔	Reconstruction du pavillon de l'oreille, totale, avec lambeau aponévrotique	20.23.11↔	Atticotomie
18.71.23↔	Reconstruction du pavillon de l'oreille, totale, avec greffe de cartilage	20.23.12↔	Tympanotomie avec scellement de la membrane de la fenêtre ronde et/ou ovale
18.71.24↔	Reconstruction du pavillon de l'oreille, totale, avec lambeau microvasculaire	20.23.13↔	Tympanotomie exploratoire
18.71.29↔	Reconstruction du pavillon de l'oreille, totale, autre	20.23.99↔	Incision de l'oreille moyenne, autre
18.71.30↔	Implantation de matériel alloplastique dans la reconstruction du pavillon de l'oreille	20.32.00↔	Biopsie de l'oreille moyenne et interne, SAP
18.71.99↔	Reconstruction du pavillon de l'oreille, autre		
18.72↔	Réimplantation d'oreille amputée		
18.79↔	Réparation plastique de l'oreille externe, autre		
18.9↔	Opération de l'oreille externe, autre		
19.0↔	Mobilisation de l'étrier		
19.11↔	Stapélectomie et plastie de l'étrier avec mise en place et ajustement d'une prothèse de l'étrier		

20.32.01↔	Biopsie de l'oreille moyenne	21.5↔	Résection submuqueuse du septum nasal
20.32.02↔	Biopsie de l'oreille interne	21.82↔	Fermeture de fistule du nez
20.32.99↔	Biopsie de l'oreille moyenne et interne, autre	21.91↔	Lyse d'adhérences du nez
20.51.00↔	Excision de lésion de l'oreille moyenne, SAP	30.01↔	Marsupialisation de kyste du larynx
20.51.10↔	Excision de lésion de la cavité tympanique	30.09.00↔	Autre excision ou destruction de lésion ou de tissu du larynx, SAP
20.51.11↔	Excision de lésion de l'apex pyramidal	30.09.10↔	Excision ou destruction de lésion ou de tissu du larynx, sans thyroïdectomie
20.51.12↔	Excision de lésion de la base de l'oreille	30.09.11↔	Décortication / stripping de corde vocale, sans thyroïdectomie
20.51.99↔	Excision de lésion de l'oreille moyenne, autre	30.09.20↔	Excision ou destruction de lésion ou de tissu du larynx par thyroïdectomie
20.59↔	Autre excision de l'oreille moyenne, autre	30.09.21↔	Décortication / stripping de corde vocale par thyroïdectomie
20.61.00↔	Fenestration (initiale) de l'oreille interne, SAP	30.09.99↔	Autre excision ou destruction de lésion ou de tissu du larynx, autre
20.61.10↔	Fenestration de l'oreille interne, sans implantation de prothèse (procédure initiale)	30.21↔	Épiglotectomie
20.61.99↔	Fenestration (initiale) de l'oreille interne, autre	30.22.00↔	Cordectomie, SAP
20.62.00↔	Révision de fenestration de l'oreille interne, SAP	30.22.10↔	Cordectomie endolaryngée
20.62.10↔	Révision de fenestration de l'oreille interne, sans implantation de prothèse	30.22.11↔	Cordectomie par thyroïdectomie
20.62.99↔	Révision de fenestration de l'oreille interne, autre	30.22.99↔	Cordectomie, autre
20.8↔	Opération de la trompe d'Eustache	31.3↔	Autre incision du larynx et de la trachée
20.91↔	Tympanosympathectomie	31.45↔	Biopsie ouverte de larynx ou de la trachée
20.99.10↔	Implantation d'ancrages osseux dans l'os pétreux, l'oreille moyenne ou interne	31.61↔	Suture de lacération du larynx
20.99.20↔	Fermeture de fistule labyrinthique	31.62↔	Fermeture de fistule du larynx
20.99.30↔	Enlèvement d'implant cochléaire ou d'aide auditive implantable	31.63↔	Révision de laryngostomie
20.99.99↔	Autres opérations de l'oreille moyenne et interne, autre	31.64↔	Réparation de fracture laryngée
21.07↔	Contrôle d'épistaxis, par excision de muqueuse nasale et greffe cutanée de septum et de la paroi latérale du nez	31.75↔	Reconstruction de trachée et construction de larynx artificiel
21.31.10↔	Excision locale de lésion intranasale, par abord intranasal	31.92↔	Lyse d'adhérences de trachée et de larynx
21.31.12↔	Destruction de lésion intranasale	31.98↔	Autres opérations du larynx
21.32↔	Excision et destruction locale d'autre lésion du nez		

ADRG D12**Autres interventions sur l'oreille, le nez, la bouche et la gorge**

Au moins un(e) procédure dans le tableau D12-1 ou procédure dans le tableau D12-2 et procédure dans le tableau D12-3

DRG D12A**Autres interventions coûteuses sur l'oreille, le nez, la bouche et la gorge**

Au moins un(e) procédure dans le tableau D12-4

DRG D12B**Autres interventions sur l'oreille, le nez, la bouche et la gorge****procédure D12-1**

00.55.00↔	Insertion de stent(s) dans vaisseau(x) périphérique(s) à libération de substance médicamenteuse, SAP	01.24.00↔	Autre craniotomie, SAP
00.55.11↔	Insertion de stent(s) dans vaisseau(x) périphérique(s) à libération de substance médicamenteuse, stent(s) à élution médicamenteuse extra-long(s) (>10 cm)	01.24.10↔	Autre craniotomie avec décompression
00.55.99↔	Insertion de stent(s) dans vaisseau(x) périphérique(s) à libération de substance médicamenteuse, autre	01.24.11↔	Autre craniotomie pour évacuation d'hématome épidural
00.63↔	Insertion percutanée de stent(s) d'artère carotide	01.24.12↔	Autre craniotomie pour évacuation d'empyème épidural
00.64↔	Insertion percutanée de stent(s) dans d'autres artères précérébrales (extracrâniennes)	01.24.13↔	Autre craniotomie, insertion de matériel alloplastique ou de réservoir médicamenteux dans les os crâniens ou l'espace épidural
00.65.00↔	Insertion percutanée d'autre(s) stent(s) vasculaire(s) intracrâniens(s), SAP	01.24.14↔	Autre craniotomie, ablation de matériel alloplastique ou de réservoir médicamenteux des os crâniens ou de l'espace épidural
00.65.11↔	Insertion transluminale percutanée de micro-stent(s) vasculaires intracrâniens	01.24.15↔	Autre craniotomie, extraction de corps étranger des os crâniens ou de l'espace épidural
00.65.99↔	Insertion percutanée d'autre(s) stent(s) vasculaire(s) intracrâniens(s), autre	01.24.16↔	Autre craniotomie pour autre drainage de liquide épidural ou pour d'autres raisons
00.67.00↔	Insertion percutanée de stent(s) dans vaisseau(x) central(aux), SAP	01.24.20↔	Craniotomie, abord par la calotte crânienne, SAP
00.67.10↔	Insertion percutanée de stent(s) vasculaire(s) dans la veine cave	01.24.21↔	Trépanation de la calotte crânienne comme voie d'abord
00.67.20↔	Insertion percutanée de stent(s) vasculaire(s) dans la veine porte	01.24.22↔	Craniotomie stéréotaxique, abord par la calotte crânienne
00.67.99↔	Insertion percutanée de stent(s) dans vaisseau(x) central(aux), autre	01.24.29↔	Craniotomie, abord par la calotte crânienne, autre
01.15↔	Biopsie du crâne	01.24.30↔	Abord de la base du crâne, SAP
01.21↔	Incision et drainage de sinus crânien	01.24.31↔	Abord de la base du crâne, voie transorale
		01.24.32↔	Abord de la base du crâne, voie transorale, avec division du voile du palais
		01.24.33↔	Abord de la base du crâne, voie transorale, avec division du voile du palais ainsi que du palais osseux
		01.24.34↔	Abord de la base du crâne, voie transphénoïdale

01.24.35↔	Abord de la base du crâne, voie transethmoïdale	04.92.11↔	Implantation ou remplacement d'électrode(s) de neurostimulateur périphérique temporaire, système à plusieurs électrodes, test de stimulation
01.24.36↔	Abord de la base du crâne, voie transmastoiïdienne	04.92.20↔	Implantation ou remplacement d'électrode(s) de neurostimulateur périphérique permanent par voie percutanée, électrode en baguette, système à une électrode
01.24.37↔	Abord de la base du crâne, voie translabyrinthique	04.92.21↔	Implantation ou remplacement d'électrode(s) de neurostimulateur périphérique permanent par voie percutanée, électrode en baguette, système à plusieurs électrodes
01.24.38↔	Abord de la base du crâne, voie transpyramidale	04.92.30↔	Implantation ou remplacement par voie chirurgicale ouverte d'électrode(s) de neurostimulateur périphérique permanent, électrode à plaque, système à une électrode
01.24.39↔	Abord de la base du crâne, autre	04.92.31↔	Implantation ou remplacement par voie chirurgicale ouverte d'électrode(s) de neurostimulateur périphérique permanent, électrode à plaque, système à plusieurs électrodes
01.24.3a↔	Abord de la base du crâne, voie transcondyloire	04.92.40↔	Implantation ou remplacement d'une électrode pour stimulation du nerf vague
01.24.3b↔	Abord de la base du crâne, voie transorbitaire	04.92.99↔	Implantation ou remplacement d'électrode(s) de neurostimulateur périphérique, autre
01.24.3c↔	Abord de la base du crâne, avec ostéotomie type Le Fort I	04.94.10↔	Révision sans remplacement d'électrode(s) de neurostimulateur périphérique, SAP
01.24.3d↔	Abord de la base du crâne, voie transnasale-transcribriforme	04.94.11↔	Révision sans remplacement d'électrode(s) de neurostimulateur périphérique, électrode en baguette, système à une électrode
01.24.3e↔	Abord de la base du crâne, voie transnasale-transclivale	04.94.12↔	Révision sans remplacement d'électrode(s) de neurostimulateur périphérique, électrode en baguette, système à plusieurs électrodes
01.24.3f↔	Abord de la base du crâne, voie transorale-transclivale	04.94.13↔	Révision sans remplacement d'électrode(s) de neurostimulateur périphérique, électrode à plaque, système à une électrode
01.24.3g↔	Abord de la base du crâne, voie transnasale-transptérygoïdienne	04.94.14↔	Révision sans remplacement d'électrode(s) de neurostimulateur périphérique, électrode à plaque, système à plusieurs électrodes
01.24.99↔	Autre craniotomie, autre	04.94.15↔	Révision sans remplacement d'une électrode de stimulation du nerf vague
01.25.00↔	Autre craniectomie, SAP	04.94.99↔	Révision sans remplacement d'électrode(s) de neurostimulateur périphérique, autre
01.25.10↔	Autre craniectomie avec décompression	04.99.00↔	Autre opération de nerf crânien et périphérique, SAP
01.25.11↔	Autre craniectomie pour évacuation d'hématome épidural	04.99.10↔	Implantation ou remplacement de neuroprothèse périphérique
01.25.12↔	Autre craniectomie pour évacuation d'empyème épidural	04.99.11↔	Révision sans remplacement de neuroprothèse périphérique
01.25.13↔	Autre craniectomie, extraction de corps étranger des os crâniens ou de l'espace épidural	04.99.12↔	Ablation de neuroprothèse périphérique
01.25.14↔	Autre craniectomie, insertion de matériel alloplastique ou de réservoir médicamenteux dans les os crâniens ou l'espace épidural	04.99.99↔	Autre opération de nerf crânien et périphérique, autre
01.25.19↔	Autre craniectomie pour drainage de liquide épidural ou pour d'autres raisons	05.21↔	Excision de ganglion sphéno-palatinal
01.25.20↔	Autre craniectomie, re-craniectomie avec mise en place de drain	05.22↔	Sympathectomie cervicale
01.25.21↔	Autre craniotomie, re-craniectomie pour ablation de matériel alloplastique ou de réservoir médicamenteux des os crâniens ou de l'espace épidural	05.25↔	Sympathectomie périartérielle
01.25.99↔	Autre craniectomie, autre	05.26↔	Sympathectomie thoracique
04.02↔	Section du nerf trijumeau	05.29↔	Autre sympathectomie et excision de ganglion
04.04.00↔	Autre incision de nerf crânien et périphérique, SAP	06.12↔	Biopsie de la glande thyroïde, ouverte
04.04.10↔	Autre incision du nerf acoustique	06.13.12↔	Biopsie ouverte de la glande parathyroïde
04.04.11↔	Autre incision de segment intracrânien d'autre nerf cérébral et ganglion nerveux	06.13.99↔	Biopsie de la glande parathyroïde, autre
04.04.20↔	Autre incision de nerf cérébral extracrânien	06.7x.00↔	Excision du canal ou du tractus thyroïdienne, SAP
04.04.30↔	Autre incision du plexus brachial	06.7x.10↔	Excision d'un kyste médian du cou, sans résection du bord interne de l'os hyoïde
04.04.31↔	Autre incision de nerf de l'épaule	06.7x.11↔	Excision d'un kyste médian du cou, avec résection du bord interne de l'os hyoïde
04.04.32↔	Autre incision de nerf du bras et de la main	06.7x.12↔	Excision d'une fistule médiane du cou, sans résection du bord interne de l'os hyoïde
04.04.33↔	Autre incision de nerf du tronc et du membre inférieur	06.7x.13↔	Excision d'une fistule médiane du cou, avec résection du bord interne de l'os hyoïde
04.04.99↔	Autre incision de nerf crânien et périphérique, autre	06.7x.14↔	Intervention secondaire pour excision du canal thyroïdienne, avec résection du bord interne de l'os hyoïde
04.05.00↔	Excision et destruction de ganglion de Gasser, SAP	06.7x.15↔	Intervention secondaire pour excision du canal thyroïdienne, sans résection du bord interne de l'os hyoïde
04.05.10↔	Excision de ganglion de Gasser	06.7x.99↔	Excision du canal ou du tractus thyroïdienne, autre
04.05.20↔	Destruction de ganglion de Gasser	08.22↔	Excision d'autre lésion mineure de paupière
04.05.99↔	Excision et destruction de ganglion de Gasser, autre	08.23↔	Excision de lésion majeure de paupière, épaisseur partielle
04.41↔	Décompression de la racine du nerf trijumeau	08.24↔	Excision de lésion majeure de paupière, épaisseur transfixiante
04.49.00↔	Autre lyse d'adhérences ou décompression de nerf ou de ganglion périphérique, SAP	09.44↔	Intubation de canal lacrymo-nasal
04.49.10↔	Autre lyse d'adhérences ou décompression du plexus brachial	16.61.00↔	Insertion secondaire d'implant oculaire, SAP
04.49.11↔	Autre lyse d'adhérences ou décompression de nerf de l'épaule	16.61.10↔	Insertion secondaire d'implant oculaire, greffe dermo-adipeuse
04.49.12↔	Autre lyse d'adhérences ou décompression de nerf du bras	16.61.99↔	Insertion secondaire d'implant oculaire, autre
04.49.13↔	Autre lyse d'adhérences ou décompression de nerf de la main	16.62.00↔	Révision et réinsertion d'implant oculaire, SAP
04.49.14↔	Autre lyse d'adhérences ou décompression du plexus lombo-sacré, de l'aîne et du plancher pelvien	16.62.10↔	Révision d'implant oculaire
04.49.15↔	Autre lyse d'adhérences ou décompression de nerf de la jambe	16.62.20↔	Remplacement d'implant oculaire et greffe dermo-adipeuse
04.49.16↔	Autre lyse d'adhérences ou décompression de nerf du pied	16.62.29↔	Autre remplacement d'implant oculaire
04.49.99↔	Autre lyse d'adhérences ou décompression d'autre nerf ou de ganglion périphérique, autre		
04.71↔	Anastomose entre nerfs hypoglosse et facial		
04.72↔	Anastomose entre nerfs accessoire et facial		
04.74.00↔	Autre anastomose de nerf crânien ou périphérique, SAP		
04.74.10↔	Anastomose nerveuse facio-faciale		
04.74.11↔	Anastomose entre nerf intercostal et interfasciculaire		
04.74.99↔	Autre anastomose de nerf crânien ou périphérique, autre		
04.92.00↔	Implantation ou remplacement d'électrode(s) de neurostimulateur périphérique, SAP		
04.92.10↔	Implantation ou remplacement d'électrode(s) de neurostimulateur périphérique temporaire, système à une électrode, test de stimulation		

16.62.99↔	Révision et réinsertion d'implant oculaire, autre	27.64↔	Insertion d'implant palatin
16.63↔	Révision de cavité d'énucléation avec greffe	27.69.10↔	Réparation plastique du voile du palais
16.64↔	Autre révision de cavité d'énucléation	27.69.11↔	Réparation plastique du palais osseux
16.66↔	Autre révision après exentération de cavité orbitaire	27.69.99↔	Autre réparation plastique du palais, autre
16.81↔	Réparation de lésion de l'orbite	27.73↔	Réparation de la luette
16.98.10↔	Reconstruction de l'orbite, SAP	29.0↔	Pharyngotomie
16.98.11↔	Réparation de paroi orbitaire par lambeau microvasculaire	29.12.00↔	Biopsie du pharynx, SAP
16.98.19↔	Autre réparation de paroi orbitaire	29.12.20↔	Biopsie ouverte de l'hypopharynx
16.98.20↔	Décompression osseuse de l'orbite	29.12.30↔	Biopsie ouverte du rhinopharynx
16.98.21↔	Résection de tissu adipeux de l'orbite	29.12.99↔	Biopsie du pharynx, autre
18.21↔	Excision de fistule préauriculaire ou de sinus préauriculaire	29.2x.00↔	Excision de kyste branchiogène ou de vestige de fente branchiale, SAP
18.29.00↔	Excision ou destruction d'autre lésion de l'oreille externe, SAP	29.2x.10↔	Excision de kyste latéral du cou
18.29.01↔	Destruction de lésion de l'oreille externe ou du conduit auditif externe	29.2x.11↔	Excision de kyste branchiogène ou de vestige de fente branchiale, intervention secondaire
18.29.12↔	Excision d'autre lésion de l'oreille externe ou du conduit auditif externe	29.2x.20↔	Opération de vestiges de conduit branchial, SAP
18.29.99↔	Excision ou destruction d'autre lésion de l'oreille externe, autre	29.2x.21↔	Opération de vestiges de conduit branchial, intervention secondaire
18.31↔	Excision radicale de lésion de l'oreille externe	29.2x.99↔	Excision de kyste branchiogène ou de vestige de fente branchiale, autre
18.39.12↔	Résection du pavillon, totale	29.31↔	Myotomie crico-pharyngienne
18.39.19↔	Autre résection du pavillon, autre	29.32.00↔	Diverticulotomie pharyngienne, SAP
21.04↔	Contrôle d'épistaxis, par ligature d'artères ethmoïdales	29.32.10↔	Diverticulostomie endoscopique, traitement de diverticule de Zenker
21.05↔	Contrôle d'épistaxis, par ligature (transantrale) d'artère maxillaire	29.32.11↔	Diverticulotomie, excision de diverticule de Zenker
21.06↔	Contrôle d'épistaxis, par ligature d'artère carotide externe	29.32.99↔	Diverticulotomie pharyngienne, autre
21.09.10↔	Contrôle d'épistaxis, par ligature d'artère sphéno-palatine	29.33.00↔	Pharyngectomie (partielle), SAP
21.32↔	Excision et destruction locale d'autre lésion du nez	29.33.10↔	Pharyngectomie partielle, sans reconstruction
21.4x.00↔	Résection du nez, SAP	29.33.11↔	Pharyngectomie partielle, reconstruction par lambeau pédiculé régional ou distal
21.4x.12↔	Résection du nez, partielle	29.33.12↔	Pharyngectomie partielle, reconstruction avec greffon libre microvascularisé et anastomosé
21.4x.22↔	Résection du nez, subtotal	29.33.20↔	Pharyngectomie totale, reconstruction par lambeau pédiculé régional ou distal
21.4x.32↔	Résection du nez, totale	29.33.21↔	Pharyngectomie totale, reconstruction avec greffon libre microvascularisé et anastomosé, greffon intestinal libre ou anastomose œso-gastrique
21.4x.99↔	Résection du nez, autre	29.33.99↔	Pharyngectomie (partielle), autre
21.99.00↔	Autre opération du nez, SAP	29.39↔	Excision ou destruction de lésion ou de tissu du pharynx, autre
21.99.10↔	Résection unilatérale d'atrésie des choanes, transnasale, par endoscopie	29.4x.10↔	Réparation plastique du pharynx, avec lambeau muqueux local ou cutané libre
21.99.20↔	Résection bilatérale d'atrésie des choanes, transnasale, par endoscopie	29.4x.11↔	Réparation plastique du pharynx, avec lambeau pédiculé myocutané
21.99.99↔	Autre opération du nez, autre	29.4x.12↔	Réparation plastique du pharynx, avec greffon microvascularisé et anastomosé, greffon intestinal ou anastomose œso-gastrique
27.58↔	Révision de lambeau pédiculé ou libre ou de greffe de peau libre à la lèvre et à la bouche	29.4x.99↔	Réparation plastique du pharynx, autre
27.59.20↔	Couverture non étendue de tissu mou par des kératinocytes obtenus en culture, lèvre	29.51↔	Suture de lacération du pharynx
27.59.21↔	Couverture étendue de tissu mou par des kératinocytes obtenus en culture, lèvre	29.52↔	Fermeture de fistule de fente branchiale
27.59.30↔	Couverture temporaire, non étendue, de tissu mou par plusieurs techniques combinées, lèvre	29.53↔	Fermeture d'autre fistule du pharynx
27.59.31↔	Couverture temporaire, étendue, de tissu mou par plusieurs techniques combinées, lèvre	29.54↔	Lyse d'adhérences pharyngiennes
27.59.41↔	Autre réparation plastique de la lèvre et de la bouche avec lambeau pédiculé distal	29.59↔	Réparation du pharynx, autre
27.59.60↔	Insertion d'expansur tissulaire au niveau de la lèvre	29.92↔	Section du nerf glossopharyngien
27.59.99↔	Autre réparation plastique de la lèvre et de la bouche, autre	29.99↔	Autre opération du pharynx, autre
27.61↔	Suture de lacération du palais	30.22.00↔	Cordectomie, SAP
27.62.00↔	Correction de fente palatine, SAP	30.22.10↔	Cordectomie endolaryngée
27.62.10↔	Réparation plastique primaire du palais osseux, sans greffe osseuse	30.22.11↔	Cordectomie par thyroïdotomie
27.62.11↔	Réparation plastique primaire du palais osseux, avec greffe osseuse	30.22.99↔	Cordectomie, autre
27.62.12↔	Réparation plastique primaire du voile du palais	30.3x.00↔	Laryngectomie complète, SAP
27.62.20↔	Réparation plastique secondaire du palais osseux, sans greffe osseuse	30.3x.10↔	Laryngectomie complète, sans reconstruction
27.62.21↔	Réparation plastique secondaire du palais osseux, avec greffe osseuse	30.3x.11↔	Laryngectomie complète, reconstruction avec lambeau muqueux local
27.62.22↔	Réparation plastique secondaire du voile du palais	30.3x.12↔	Laryngectomie complète, reconstruction avec greffon non vascularisé
27.62.99↔	Correction de fente palatine, autre	30.3x.13↔	Laryngectomie complète, reconstruction avec lambeau pédiculé régional
27.63.00↔	Révision de réparation de fente palatine, SAP	30.3x.14↔	Laryngectomie complète, reconstruction avec lambeau pédiculé distal
27.63.10↔	Révision de réparation de fente palatine par maxilloplastie	30.3x.15↔	Laryngectomie complète, reconstruction avec greffon libre microvascularisé et anastomosé
27.63.11↔	Révision de réparation de fente palatine par maxilloplastie et ostéoplastie	30.3x.16↔	Laryngectomie complète, reconstruction avec greffon intestinal libre
27.63.20↔	Révision de réparation de fente palatine, opération secondaire de fente maxillaire		
27.63.99↔	Révision de réparation de fente palatine, autre		

30.3x.17↔	Laryngectomie complète, reconstruction par anastomose œso-gastrique	38.32.20↔	Résection de veines extracrâniennes de la tête et du cou, avec anastomose, SAP
30.3x.19↔	Laryngectomie complète, autre reconstruction	38.32.21↔	Résection de la veine jugulaire, avec anastomose
30.3x.99↔	Laryngectomie complète, autre	38.32.22↔	Résection de veines extracrâniennes superficielles de la tête et du cou, avec anastomose
30.4x.00↔	Laryngectomie radicale, SAP	38.32.99↔	Résection d'autres vaisseaux de la tête et du cou, avec anastomose, autre
30.4x.10↔	Laryngectomie radicale avec pharyngectomie, sans reconstruction	38.42↔	Résection d'autres vaisseaux de la tête et du cou, avec remplacement
30.4x.11↔	Laryngectomie radicale avec pharyngectomie, reconstruction avec lambeau muqueux local	38.82.00↔	Autre occlusion chirurgicale de vaisseaux de la tête et du cou, SAP
30.4x.12↔	Laryngectomie radicale avec pharyngectomie, reconstruction avec greffon non vascularisé	38.82.10↔	Autre occlusion chirurgicale d'artères extracrâniennes de la tête et du cou
30.4x.13↔	Laryngectomie radicale avec pharyngectomie, reconstruction avec lambeau pédiculé régional	38.82.20↔	Autre occlusion chirurgicale de veines extracrâniennes de la tête et du cou, SAP
30.4x.14↔	Laryngectomie radicale avec pharyngectomie, reconstruction avec lambeau pédiculé	38.82.21↔	Autre occlusion chirurgicale de la veine jugulaire
30.4x.15↔	Laryngectomie radicale avec pharyngectomie, reconstruction avec greffon libre microvascularisé et anastomosé	38.82.22↔	Autre occlusion chirurgicale d'autres veines extracrâniennes profondes de la tête et du cou
30.4x.16↔	Laryngectomie radicale avec pharyngectomie, reconstruction avec greffon intestinal libre	38.82.29↔	Autre occlusion chirurgicale de veines extracrâniennes de la tête et du cou, autre
30.4x.17↔	Laryngectomie radicale avec pharyngectomie, reconstruction par anastomose œso-gastrique	38.82.99↔	Autre occlusion chirurgicale de vaisseaux de la tête et du cou, autre
30.4x.19↔	Laryngectomie radicale avec pharyngectomie, autre reconstruction	38.85.00↔	Autre occlusion chirurgicale d'autres vaisseaux thoraciques, SAP
30.4x.20↔	Laryngectomie radicale avec pharyngectomie et résection thyroïdienne, sans reconstruction	38.85.10↔	Autre occlusion chirurgicale d'autres artères thoraciques, SAP
30.4x.21↔	Laryngectomie radicale avec pharyngectomie et résection thyroïdienne, reconstruction avec lambeau muqueux local	38.85.11↔	Autre occlusion chirurgicale de l'artère sous-clavière
30.4x.22↔	Laryngectomie radicale avec pharyngectomie et résection thyroïdienne, reconstruction avec greffon non vascularisé	38.85.12↔	Autre occlusion chirurgicale de l'artère pulmonaire
30.4x.23↔	Laryngectomie radicale avec pharyngectomie et résection thyroïdienne, reconstruction avec lambeau pédiculé régional	38.85.13↔	Autre occlusion chirurgicale du tronc brachio-céphalique
30.4x.24↔	Laryngectomie radicale avec pharyngectomie et résection thyroïdienne, reconstruction avec lambeau pédiculé	38.85.19↔	Autre occlusion chirurgicale d'autres artères thoraciques, autre
30.4x.25↔	Laryngectomie radicale avec pharyngectomie et résection thyroïdienne, reconstruction avec greffon libre microvascularisé et anastomosé	38.85.20↔	Autre occlusion chirurgicale de veines thoraciques, SAP
30.4x.26↔	Laryngectomie radicale avec pharyngectomie et résection thyroïdienne, reconstruction avec greffon intestinal libre	38.85.21↔	Autre occlusion chirurgicale de la veine cave supérieure
30.4x.27↔	Laryngectomie radicale avec pharyngectomie et résection thyroïdienne, reconstruction par anastomose œso-gastrique	38.85.22↔	Autre occlusion chirurgicale de la veine pulmonaire
30.4x.29↔	Laryngectomie radicale avec pharyngectomie et résection thyroïdienne, autre reconstruction	38.85.23↔	Autre occlusion chirurgicale de la veine sous-clavière
30.4x.99↔	Laryngectomie radicale, autre	38.85.28↔	Autre occlusion chirurgicale d'autres veines thoraciques profondes
31.71↔	Suture de lacération de la trachée	38.85.29↔	Autre occlusion chirurgicale de veines thoraciques, autre
31.72↔	Fermeture de fistule externe de la trachée	38.85.99↔	Autre occlusion chirurgicale d'autres vaisseaux thoraciques, autre
31.73↔	Fermeture d'autre fistule de la trachée	39.49.30↔	Remplacement de conduit cardiaque
31.79.00↔	Autre réparation ou opération plastique de la trachée, SAP	39.50.00↔	Angioplastie ou athérectomie d'autre(s) vaisseau(x) non-coronaire(s), SAP
31.79.11↔	Réparation par greffe de trachée	39.50.10↔	Angioplastie ou athérectomie d'autre(s) vaisseau(x) non-coronaire(s) par ballonnet, SAP
31.79.12↔	Trachéopexie	39.50.11↔	Angioplastie ou athérectomie d'autre(s) vaisseau(x) non-coronaire(s) par ballonnet simple
31.79.13↔	Anastomose termino-terminale de la trachée (après rupture)	39.50.12↔	Angioplastie ou athérectomie d'autre(s) vaisseau(x) non-coronaire(s) par ballonnet à lames
31.79.14↔	Résection crico-trachéale	39.50.13↔	Angioplastie ou athérectomie d'autre(s) vaisseau(x) non-coronaire(s) par ballonnet de cryoplastie
31.79.15↔	Autre réparation ou opération plastique de la trachée lors de sténose trachéale	39.50.14↔	Angioplastie ou athérectomie d'autre(s) vaisseau(x) non-coronaire(s) par ballonnet à élution médicamenteuse
31.79.99↔	Autre réparation ou opération plastique de la trachée, autre	39.50.19↔	Angioplastie ou athérectomie d'autre(s) vaisseau(x) non-coronaire(s) par autre ballonnet
31.91↔	Section de nerf laryngé	39.50.20↔	Angioplastie par laser à lame d'autre(s) vaisseau(x) non-coronaire(s)
31.99.00↔	Autres opérations de la trachée, SAP	39.50.21↔	Angioplastie, thrombectomie d'autre(s) vaisseau(x) non-coronaire(s)
31.99.99↔	Autres opérations de la trachée, autre	39.50.99↔	Angioplastie ou athérectomie d'autre(s) vaisseau(x) non-coronaire(s), autre
34.03↔	Réouverture de thoracotomie	39.52.99↔	Autre réparation d'anévrisme, autre
34.06↔	Drainage de la cavité pleurale par voie thoroscopique	39.59.10↔	Transposition d'artères, SAP
34.21.00↔	Thoracoscopie transpleurale, SAP	39.59.30↔	Autre réparation de vaisseaux de la tête et du cou, SAP
34.21.10↔	Thoracoscopie transpleurale, première intervention	39.59.31↔	Autre réparation de vaisseaux intracrâniens
34.21.20↔	Thoracoscopie transpleurale, réintervention	39.59.32↔	Autre réparation d'artère vertébrale extracrânienne
34.21.99↔	Thoracoscopie transpleurale, autre	39.59.33↔	Autre réparation d'artères extracrâniennes de la tête et du cou, autre
34.22↔	Médiastinoscopie	39.59.34↔	Autre réparation de la veine jugulaire
38.01↔	Incision de vaisseaux intracrâniens	39.59.39↔	Autre réparation de vaisseaux de la tête et du cou, autre
38.11↔	Endartériectomie de vaisseaux intracrâniens	39.59.40↔	Autre réparation de vaisseaux de membre supérieur, SAP
38.12↔	Endartériectomie d'autres vaisseaux de la tête et du cou	39.59.41↔	Autre réparation d'artères de membre supérieur
38.32.00↔	Résection d'autres vaisseaux de la tête et du cou, avec anastomose, SAP	39.59.42↔	Autre réparation de la veine sous-clavière, de la veine axillaire et de la veine brachio-céphalique
38.32.10↔	Résection d'artères extracrâniennes de la tête et du cou, avec anastomose		

39.59.48↔	Autre réparation d'autres veines profondes du membre supérieur	39.72.29↔	Embolisation sélective de vaisseaux extracrâniens de la tête et du cou, autre
39.59.49↔	Autre réparation de vaisseaux de membre supérieur, autre	39.72.30↔	Embolisation transluminale percutanée de malformation vasculaire par microcathéter, SAP
39.59.50↔	Autre réparation de vaisseaux thoraciques, SAP	39.72.31↔	Embolisation transluminale percutanée de malformation vasculaire par microcathéter, utilisation d'un microcathéter
39.59.51↔	Autre réparation de l'aorte thoracique	39.72.32↔	Embolisation transluminale percutanée de malformation vasculaire par microcathéter, utilisation de deux microcathéters
39.59.52↔	Autre réparation de l'artère pulmonaire	39.72.33↔	Embolisation transluminale percutanée de malformation vasculaire par microcathéter, utilisation de trois microcathéters
39.59.53↔	Autre réparation d'artères thoraciques, autre	39.72.34↔	Embolisation transluminale percutanée de malformation vasculaire par microcathéter, utilisation de quatre microcathéters
39.59.54↔	Autre réparation de la veine pulmonaire	39.72.35↔	Embolisation transluminale percutanée de malformation vasculaire par microcathéter, utilisation de cinq microcathéters
39.59.55↔	Autre réparation de la veine cave supérieure	39.72.36↔	Embolisation transluminale percutanée de malformation vasculaire par microcathéter, utilisation de 6 microcathéters et plus
39.59.59↔	Autre réparation de vaisseaux thoraciques, autre	39.72.99↔	Réparation ou occlusion endovasculaire des vaisseaux de la tête et du cou, autre
39.59.60↔	Autre réparation d'artères abdominales, SAP	39.73.00↔	Implantation endovasculaire de greffe sur l'aorte thoracique, SAP
39.59.61↔	Autre réparation de l'aorte abdominale	39.73.10↔	Implantation endovasculaire de greffe sur l'aorte thoracique, sans fenestration ni bras latéral
39.59.62↔	Autre réparation du tronc coeliaque	39.73.11↔	Implantation endovasculaire de greffe sur l'aorte thoracique, avec fenestration ou bras latéral
39.59.63↔	Autre réparation de l'artère gastrique	39.73.20↔	Implantation endovasculaire de greffe sur l'aorte thoraco-abdominale
39.59.64↔	Autre réparation de l'artère hépatique	39.73.99↔	Implantation endovasculaire de greffe sur l'aorte thoracique, autre
39.59.65↔	Autre réparation de l'artère splénique	39.75.01↔	Intervention vasculaire percutanée transluminale, autres vaisseaux, ablation de corps étranger par cathéter d'extraction, à panier, etc.
39.59.66↔	Autre réparation de l'artère rénale	39.75.10↔	Intervention vasculaire transluminale percutanée, autres vaisseaux, emploi de systèmes de cathéters pour recanalisation d'obstructions totales
39.59.67↔	Autre réparation de l'artère mésentérique	39.75.11↔	Intervention vasculaire transluminale percutanée, autres vaisseaux, thrombectomie à lame rotative
39.59.68↔	Autre réparation de l'artère iliaque	39.75.12↔	Intervention vasculaire transluminale percutanée, autres vaisseaux, angioplastie au laser
39.59.69↔	Autre réparation d'artères abdominales, autre	39.75.13↔	Intervention vasculaire transluminale percutanée, autres vaisseaux, emploi de système anti-embolique (vaisseau périphériques ou viscéraux)
39.59.70↔	Autre réparation de veines abdominales, SAP	39.75.14↔	Intervention vasculaire transluminale percutanée, autres vaisseaux, athérectomie
39.59.71↔	Autre réparation de la veine cave inférieure	39.75.15↔	Intervention vasculaire transluminale percutanée, autres vaisseaux, thrombolyse sélective
39.59.72↔	Autre réparation de la veine iliaque	39.75.16↔	Intervention vasculaire transluminale percutanée, autres vaisseaux, thrombolyse sélective, assistance échographique
39.59.79↔	Autre réparation de veines abdominales, autre	39.75.30↔	Augmentation de la perfusion cérébrale par clampage endoaortique partiel à ballonnet
39.59.80↔	Autre réparation de vaisseaux de membre inférieur, SAP	39.76.00↔	Intervention endovasculaire transluminale percutanée sur vaisseau(x) (extracrânien(s)) précérébral(aux), SAP
39.59.81↔	Autre réparation d'artères de membre inférieur	39.76.10↔	Angioplastie percutanée à ballonnet de vaisseau(x) (extracrânien(s)) précérébral(aux)
39.59.82↔	Autre réparation de la veine fémorale	39.76.20↔	Angioplastie percutanée de vaisseau(x) (extracrânien(s)) précérébral(aux), système à lame rotative ou multilames
39.59.83↔	Autre réparation de la veine poplitée	39.76.30↔	Angioplastie percutanée au laser de vaisseau(x) (extracrânien(s)) précérébral(aux)
39.59.88↔	Autre réparation d'autres veines profondes du membre inférieur	39.76.40↔	Athérectomie percutanée de vaisseau(x) (extracrânien(s)) précérébral(aux)
39.59.89↔	Autre réparation de vaisseaux de membre inférieur, autre	39.76.50↔	Thrombolyse percutanée sélective de vaisseaux extracrâniens de la tête et du cou
39.59.90↔	Autre réparation de vaisseau, plastie de valves veineuses	39.76.60↔	Thrombectomie percutanée de vaisseau(x) (extracrânien(s)) précérébral(aux), SAP
39.71.00↔	Implantation endovasculaire d'une greffe dans l'aorte abdominale, SAP	39.76.61↔	Thrombectomie percutanée à lame rotative de vaisseau(x) (extracrânien(s)) précérébral(aux)
39.71.10↔	Implantation endovasculaire d'une greffe dans l'aorte abdominale, aorto-iliaque, sans fenestration ni bras latéral	39.76.62↔	Thrombectomie percutanée de vaisseau(x) extracrânien(s) assistée par stent
39.71.11↔	Implantation endovasculaire d'une greffe dans l'aorte abdominale, aorto-iliaque, avec fenestration ou bras latéral	39.76.69↔	Thrombectomie percutanée de vaisseau(x) (extracrânien(s)) précérébral(aux), autre
39.71.12↔	Implantation endovasculaire d'une greffe dans l'aorte abdominale, prothèse de bifurcation aorto-bi-iliaque, sans fenestration ni bras latéral	39.76.70↔	Extraction endovasculaire percutanée de corps étranger de vaisseaux extracrâniens de la tête et du cou
39.71.13↔	Implantation endovasculaire d'une greffe dans l'aorte abdominale, prothèse de bifurcation aorto-bi-iliaque, avec fenestration ou bras latéral		
39.71.14↔	Implantation endovasculaire d'une greffe dans l'aorte abdominale, prothèse tubulaire, aortique, sans fenestration ni bras latéral		
39.71.15↔	Implantation endovasculaire d'une greffe dans l'aorte abdominale, prothèse tubulaire, aortique, avec fenestration ou bras latéral		
39.71.99↔	Implantation endovasculaire d'une greffe dans l'aorte abdominale, autre		
39.72.00↔	Réparation ou occlusion endovasculaire des vaisseaux de la tête et du cou, SAP		
39.72.10↔	Embolisation sélective de vaisseaux intracrâniens, SAP		
39.72.11↔	Embolisation sélective de vaisseaux intracrâniens, avec particules ou spires métalliques		
39.72.12↔	Embolisation sélective de vaisseaux intracrâniens, avec liquides embolisants, ballonnets détachables ou filtres (parapluie)		
39.72.13↔	Embolisation sélective de vaisseaux intracrâniens par flow-diverter		
39.72.14↔	Embolisation sélective de vaisseaux intracrâniens, avec matériel embolisant adhésif		
39.72.19↔	Embolisation sélective de vaisseaux intracrâniens, autre		
39.72.20↔	Embolisation sélective de vaisseaux extracrâniens de la tête et du cou, SAP		
39.72.21↔	Embolisation sélective de vaisseaux extracrâniens de la tête et du cou, avec particules ou spires métalliques		
39.72.22↔	Embolisation sélective de vaisseaux extracrâniens de la tête et du cou avec liquides embolisants, ballonnets détachables ou filtres (parapluie)		
39.72.24↔	Embolisation sélective de vaisseaux extracrâniens de la tête et du cou, avec matériel embolisant adhésif		

39.76.99↔	Intervention endovasculaire transluminale percutanée sur vaisseau(x) (extracrânien(s)) précérébral(aux), autre	39.79.61↔	Embolisation sélective par particules, vaisseaux du membre supérieur
39.77.50↔	Thrombolyse percutanée sélective de vaisseau(x) intracrânien(s)	39.79.62↔	Embolisation sélective par particules, aorte
39.77.70↔	Extraction endovasculaire percutanée de corps étranger de vaisseau(x) intracrânien(s)	39.79.64↔	Embolisation sélective par particules, vaisseaux thoraciques
39.79.11↔	Implantation endovasculaire de greffe, vaisseaux viscéraux	39.79.65↔	Embolisation sélective par particules, vaisseaux viscéraux
39.79.12↔	Implantation endovasculaire de greffe, vaisseaux du bassin	39.79.66↔	Embolisation sélective par particules, vaisseaux abdominaux
39.79.13↔	Implantation endovasculaire de greffe, vaisseaux abdominaux	39.79.67↔	Embolisation sélective par particules, vaisseaux du membre inférieur
39.79.19↔	Implantation endovasculaire de greffe, autres vaisseaux, autre	39.79.68↔	Embolisation sélective par particules, vaisseaux rachidiens
39.79.21↔	Embolisation ou occlusion par coils, vaisseaux du membre supérieur	39.79.69↔	Embolisation sélective par particules, autres vaisseaux, autre
39.79.22↔	Embolisation ou occlusion par coils, aorte	39.79.70↔	Fermeture d'artères par cathéter au laser, autres vaisseaux, SAP
39.79.24↔	Embolisation ou occlusion par coils, vaisseaux thoraciques	39.79.71↔	Fermeture d'artères par cathéter au laser, artères du membre supérieur
39.79.25↔	Embolisation ou occlusion par coils, vaisseaux viscéraux	39.79.72↔	Fermeture d'artères par cathéter au laser, aorte
39.79.26↔	Embolisation ou occlusion par coils, vaisseaux abdominaux	39.79.74↔	Fermeture d'artères par cathéter au laser, vaisseaux thoraciques
39.79.27↔	Embolisation ou occlusion par coils, vaisseaux du membre inférieur	39.79.75↔	Fermeture d'artères par cathéter au laser, vaisseaux du membre inférieur
39.79.28↔	Embolisation ou occlusion par coils, vaisseaux rachidiens	39.79.76↔	Fermeture d'artères par cathéter au laser, vaisseaux viscéraux
39.79.29↔	Embolisation ou occlusion par coils, autres vaisseaux, autre	39.79.77↔	Fermeture d'artères par cathéter au laser, vaisseaux abdominaux
39.79.30↔	Embolisation sélective par liquides embolisants, autres vaisseaux, SAP	39.79.79↔	Fermeture d'artères par cathéter au laser, autres vaisseaux, autre
39.79.31↔	Embolisation sélective par liquides embolisants, vaisseaux du membre supérieur	39.79.80↔	Fermeture d'artères par cathéter à radiofréquence, autres vaisseaux, SAP
39.79.32↔	Embolisation sélective par liquides embolisants, aorte	39.79.81↔	Fermeture d'artères par cathéter à radiofréquence, artères du membre supérieur
39.79.34↔	Embolisation sélective par liquides embolisants, vaisseaux thoraciques	39.79.82↔	Fermeture d'artères par cathéter à radiofréquence, aorte
39.79.35↔	Embolisation sélective par liquides embolisants, vaisseaux viscéraux	39.79.84↔	Fermeture d'artères par cathéter à radiofréquence, vaisseaux thoraciques
39.79.36↔	Embolisation sélective par liquides embolisants, vaisseaux abdominaux	39.79.85↔	Fermeture d'artères par cathéter à radiofréquence, vaisseaux du membre inférieur
39.79.37↔	Embolisation sélective par liquides embolisants, vaisseaux du membre inférieur	39.79.86↔	Fermeture d'artères par cathéter à radiofréquence, vaisseaux viscéraux
39.79.38↔	Embolisation sélective par liquides embolisants, vaisseaux rachidiens	39.79.87↔	Fermeture d'artères par cathéter à radiofréquence, vaisseaux abdominaux
39.79.39↔	Embolisation sélective par liquides embolisants, autres vaisseaux, autre	39.79.89↔	Fermeture d'artères par cathéter à radiofréquence, autres vaisseaux, autre
39.79.40↔	Embolisation sélective par ballonnets détachables, autres vaisseaux, SAP	39.8x.00↔	Opération du corps carotidien, du sinus carotidien et d'autres corps vasculaires, SAP
39.79.41↔	Embolisation sélective par ballonnets détachables, vaisseaux du membre supérieur	39.8x.10↔	Exploration du corps carotidien et d'autres corps vasculaires
39.79.42↔	Embolisation sélective par ballonnets détachables, aorte	39.8x.11↔	Excision du corps carotidien et d'autres corps vasculaires
39.79.44↔	Embolisation sélective par ballonnets détachables, vaisseaux thoraciques	39.8x.21↔	Révision sans remplacement de générateur d'impulsions pour activation du baroréflexe
39.79.45↔	Embolisation sélective par ballonnets détachables, vaisseaux viscéraux	39.8x.22↔	Ablation de générateur d'impulsions pour activation du baroréflexe
39.79.46↔	Embolisation sélective par ballonnets détachables, vaisseaux abdominaux	39.8x.30↔	Implantation ou remplacement d'électrode(s) pour activation du baroréflexe
39.79.47↔	Embolisation sélective par ballonnets détachables, vaisseaux rachidiens	39.8x.31↔	Révision sans remplacement d'électrode(s) pour activation du baroréflexe
39.79.48↔	Embolisation sélective par ballonnets détachables, vaisseaux du membre inférieur	39.8x.32↔	Ablation d'électrode(s) pour activation du baroréflexe
39.79.49↔	Embolisation sélective par ballonnets détachables, autres vaisseaux, autre	39.8x.99↔	Opération du corps carotidien, du sinus carotidien et d'autres corps vasculaires, autre
39.79.50↔	Embolisation sélective par filtres (parapluie), autres vaisseaux, SAP	39.90.00↔	Insertion de stent(s) dans un/des vaisseau(x) périphérique(s) sans libération de substance médicamenteuse, SAP
39.79.51↔	Embolisation sélective par filtres (parapluie), vaisseaux du membre supérieur	39.90.10↔	Insertion de stent(s) dans des vaisseaux non cardiaques, stents nus
39.79.52↔	Embolisation sélective par filtres (parapluie), aorte	39.90.11↔	Insertion de stent(s) dans des vaisseaux non cardiaques, stents biorésorbables
39.79.54↔	Embolisation sélective par filtres (parapluie), vaisseaux thoraciques	39.90.12↔	Insertion de stent(s) dans des vaisseaux non cardiaques, stents à grand lumen, SAP
39.79.55↔	Embolisation sélective par filtres (parapluie), vaisseaux viscéraux	39.90.13↔	Insertion de stent(s) dans des vaisseaux non cardiaques, stents à grand lumen, non couverts
39.79.56↔	Embolisation sélective par filtres (parapluie), vaisseaux abdominaux	39.90.14↔	Insertion de stent(s) dans des vaisseaux non cardiaques, stents à grand lumen, couverts
39.79.57↔	Embolisation sélective par filtres (parapluie), vaisseaux du membre inférieur	39.90.15↔	Insertion de stent(s) dans des vaisseaux non cardiaques, stents couverts (stentgrafts) dans des vaisseaux sans anévrisme
39.79.58↔	Embolisation sélective par filtres (parapluie), vaisseaux rachidiens	39.90.16↔	Insertion de stent(s) dans des vaisseaux non cardiaques, stents couverts à surface bioactive
39.79.59↔	Embolisation sélective par filtres (parapluie), autres vaisseaux, autre	39.90.17↔	Insertion de stent(s) vasculaire(s) périphérique(s), stent(s) multicouches
39.79.60↔	Embolisation sélective par particules, autres vaisseaux, SAP		

39.90.19↔	Insertion de stent(s) dans des vaisseaux non cardiaques, autres stents	40.3x.21↔	Lymphadénectomie régionale dans le cadre d'une autre intervention, région cervicale
39.90.30↔	Insertion de stent(s) extra-long(s) (>10 cm) dans des vaisseaux non cardiaques, SAP	40.3x.22↔	Lymphadénectomie régionale dans le cadre d'une autre intervention, région axillaire
39.90.31↔	Insertion de stent(s) nus extra-long(s) (>10 cm) dans des vaisseaux non cardiaques	40.3x.23↔	Lymphadénectomie régionale dans le cadre d'une autre intervention, région para-aortique, pelvienne ou iliaque
39.90.32↔	Insertion de stent(s) couverts extralongs (>10 cm) dans des vaisseaux non cardiaques	40.3x.24↔	Lymphadénectomie régionale dans le cadre d'une autre intervention, pour obturation
39.90.39↔	Insertion de stent(s) extra-long(s) (>10 cm) dans des vaisseaux non cardiaques, autre	40.3x.25↔	Lymphadénectomie régionale dans le cadre d'une autre intervention, région inguinale
39.90.99↔	Insertion de stent(s) vasculaire(s) périphérique(s) sans libération de substance médicamenteuse, autre	40.3x.26↔	Lymphadénectomie régionale dans le cadre d'une autre intervention, région médiastinale et péribronchique
40.11.10↔	Biopsie ouverte (par incision) de ganglion lymphatique médiastinal, para-aortique, iliaque ou pelvien	40.3x.29↔	Lymphadénectomie régionale dans le cadre d'une autre intervention, autre
40.11.11↔	Biopsie ouverte (par incision) de ganglion lymphatique cervical, supraclaviculaire, axillaire ou inguinal	40.9x.10↔	Anastomose pour résorption de lymphoedème
40.21.00↔	Excision de ganglion lymphatique cervical profond, SAP	40.9x.20↔	Incision de lymphocèle
40.21.10↔	Excision de ganglions et vaisseaux lymphatiques isolés, ganglion cervical non marqué	42.09.11↔	Autre incision chirurgicale ouverte de l'œsophage
40.21.11↔	Excision de ganglions et vaisseaux lymphatiques isolés, ganglion cervical marqué à l'aide d'un radio-isotope ou d'un colorant (lymphadénectomie de ganglion sentinelle)	42.09.12↔	Autre incision laparoscopique de l'œsophage
40.21.99↔	Excision de ganglion lymphatique cervical profond, autre	42.10↔	Œsophagostomie, SAP
40.22.00↔	Excision de ganglion lymphatique mammaire interne, SAP	42.11↔	Œsophagostomie cervicale
40.22.10↔	Excision de ganglion lymphatique mammaire interne, par thoracoscopie	42.12↔	Extériorisation du sac œsophagien
40.22.20↔	Excision chirurgicale ouverte de ganglion lymphatique mammaire interne	42.19↔	Autre fistulisation externe de l'œsophage
40.22.99↔	Excision de ganglion lymphatique mammaire interne, autre	42.25↔	Biopsie de l'œsophage à ciel ouvert
40.23.00↔	Excision de ganglion lymphatique axillaire, SAP	42.31↔	Excision locale de diverticule œsophagien
40.23.10↔	Excision de ganglion lymphatique axillaire, non marqué	42.32↔	Excision locale d'autre lésion ou tissu œsophagien
40.23.11↔	Excision de ganglion lymphatique axillaire marqué à l'aide d'un radio-isotope ou d'un colorant (lymphadénectomie de ganglion sentinelle)	42.39↔	Autre destruction de lésion ou de tissu œsophagien
40.23.99↔	Excision de ganglion lymphatique axillaire, autre	42.40↔	Œsophagectomie, SAP
40.29.10↔	Excision de ganglion lymphatique médiastinal, SAP	42.41.00↔	Œsophagectomie partielle, SAP
40.29.11↔	Excision chirurgicale ouverte de ganglion lymphatique médiastinal	42.41.10↔	Œsophagectomie partielle, sans rétablissement de continuité
40.29.12↔	Excision de ganglion lymphatique médiastinal, par thoracoscopie	42.41.20↔	Œsophagectomie partielle, avec rétablissement de continuité
40.29.19↔	Excision de ganglion lymphatique médiastinal, autre	42.41.99↔	Œsophagectomie partielle, autre
40.29.20↔	Excision de ganglion lymphatique para-aortique	42.42.00↔	Œsophagectomie totale, SAP
40.29.30↔	Excision de ganglion lymphatique iliaque	42.42.10↔	Œsophagectomie totale, sans rétablissement de la continuité
40.29.70↔	Excision de lymphangiome ou d'hygroma kystique	42.42.20↔	Œsophagectomie totale avec rétablissement de la continuité, par voie transmédiastinale
40.29.80↔	Excision d'adénopathie abdominale, excision de plusieurs ganglions (avec biopsie du foie), SAP	42.42.21↔	Œsophagectomie totale avec rétablissement de la continuité, par voie thoraco-abdominale
40.29.81↔	Excision d'adénopathie abdominale, excision de plusieurs ganglions (avec biopsie du foie), chirurgie ouverte [laparotomie de stadification]	42.42.29↔	Œsophagectomie totale avec rétablissement de la continuité, par autre abord
40.29.82↔	Excision d'adénopathie abdominale, excision de plusieurs ganglions (avec biopsie du foie), par laparoscopie [laparotomie de stadification]	42.42.99↔	Œsophagectomie totale, autre
40.29.89↔	Excision d'adénopathie abdominale, excision de plusieurs ganglions (avec biopsie du foie), autre	42.51.00↔	Anastomose œsophago-œsophagienne intrathoracique, SAP
40.29.99↔	Excision simple d'autre structure lymphatique, autre	42.51.10↔	Anastomose œsophago-œsophagienne intrathoracique, correction d'atrésie pour rétablissement du transit pharyngo-œsophagien et réparation de fistule trachéo-œsophagienne congénitale
40.3x.10↔	Lymphadénectomie régionale, indépendante d'autre intervention, SAP	42.51.99↔	Anastomose œsophago-œsophagienne intrathoracique, autre
40.3x.11↔	Lymphadénectomie régionale, indépendante d'autre intervention, région cervicale	42.52↔	Anastomose œso-gastrique intrathoracique
40.3x.12↔	Lymphadénectomie régionale, indépendante d'autre intervention, région axillaire	42.53↔	Anastomose œsophagienne intrathoracique avec interposition d'intestin grêle
40.3x.13↔	Lymphadénectomie régionale, indépendante d'autre intervention, région para-aortique, pelvienne ou iliaque ou pour obturation	42.54↔	Autre anastomose œso-entérale intrathoracique
40.3x.14↔	Lymphadénectomie régionale, indépendante d'autre intervention, région inguinale, chirurgie ouverte	42.55↔	Anastomose œsophagienne intrathoracique avec interposition colique
40.3x.15↔	Lymphadénectomie régionale, indépendante d'autre intervention, région inguinale, par laparoscopie	42.56↔	Autre anastomose œso-colique intrathoracique
40.3x.16↔	Lymphadénectomie régionale, indépendante d'autre intervention, région médiastinale et péribronchique	42.58↔	Anastomose œsophagienne intrathoracique avec autre interposition
40.3x.19↔	Lymphadénectomie régionale, indépendante d'autre intervention, autre	42.59↔	Anastomose intrathoracique de l'œsophage, autre
		42.61↔	Œsophago-œsophagostomie antéternale
		42.62↔	Œsophago-gastrostomie antéternale
		42.63↔	Anastomose œsophagienne antéternale avec interposition d'intestin grêle
		42.64↔	Autre œsophago-entérostomie antéternale
		42.65↔	Anastomose œsophagienne antéternale avec interposition colique
		42.66↔	Autre œsophago-colostomie antéternale
		42.68↔	Autre anastomose œsophagienne antéternale avec interposition
		42.69↔	Anastomose œsophagienne antéternale, autre
		42.7x.11↔	Œsophagomyotomie chirurgicale ouverte
		42.7x.12↔	Œsophagomyotomie laparoscopique
		42.7x.21↔	Œsophagomyotomie pharyngo-cervicale chirurgicale ouverte
		42.7x.22↔	Œsophagomyotomie pharyngo-cervicale par laparoscopie

42.7x.31↔	Cœsophago-gastromyotomie chirurgicale ouverte	76.5x.60↔	Implantation d'endoprothèse dans l'articulation temporo-mandibulaire
42.7x.32↔	Cœsophago-gastromyotomie laparoscopique	76.5x.61↔	Remplacement d'endoprothèse dans l'articulation temporo-mandibulaire
42.81.20↔	Insertion et remplacement de prothèse non auto-expansible (tube permanent) dans l'œsophage, par chirurgie ouverte	76.5x.70↔	Implantation d'une endoprothèse totale d'articulation temporo-mandibulaire avec des composants préfabriqués
42.81.21↔	Insertion et remplacement de deux prothèses non auto-expansibles (tubes permanents) dans l'œsophage, par chirurgie ouverte	76.5x.71↔	Implantation d'une endoprothèse totale d'articulation temporo-mandibulaire avec des composants CAD-CAM [CAO/FAO]
42.81.22↔	Insertion et remplacement de plus de deux prothèses non auto-expansibles (tubes permanents) dans l'œsophage, par chirurgie ouverte	76.5x.90↔	Autre arthroplastie ou discoplastie de l'articulation temporo-mandibulaire
42.81.30↔	Insertion et remplacement de prothèse non auto-expansible (tube permanent) dans l'œsophage, par laparoscopie	76.5x.99↔	Arthroplastie temporo-mandibulaire, autre
42.81.31↔	Insertion et remplacement de deux prothèses non auto-expansibles (tubes permanents) dans l'œsophage, par laparoscopie	77.41.00↔	Biopsie osseuse, clavicule, omoplate, côtes et sternum, SAP
42.81.32↔	Insertion et remplacement de plus de deux prothèses non auto-expansibles (tubes permanents) dans l'œsophage, par laparoscopie	77.41.20↔	Biopsie osseuse, clavicule, omoplate, côtes et sternum, biopsie ouverte
42.81.50↔	Insertion et remplacement de prothèse auto-expansible (tube permanent) dans l'œsophage, par chirurgie ouverte	77.41.99↔	Biopsie osseuse, clavicule, omoplate, côtes et sternum, autre
42.81.51↔	Insertion et remplacement de deux prothèses auto-expansibles (tubes permanents) dans l'œsophage, par chirurgie ouverte	77.42.00↔	Biopsie osseuse, humérus, SAP
42.81.52↔	Insertion et remplacement de plus de deux prothèses auto-expansibles (tubes permanents) dans l'œsophage, par chirurgie ouverte	77.42.20↔	Biopsie osseuse, humérus, biopsie ouverte
42.81.60↔	Insertion et remplacement de prothèse auto-expansible (tube permanent) dans l'œsophage, par laparoscopie	77.42.99↔	Biopsie osseuse, humérus, autre
42.81.61↔	Insertion et remplacement de deux prothèses auto-expansibles (tubes permanents) dans l'œsophage, par laparoscopie	77.43.00↔	Biopsie osseuse, radius et cubitus, SAP
42.81.62↔	Insertion et remplacement de plus de deux prothèses auto-expansibles (tubes permanents) dans l'œsophage, par laparoscopie	77.43.20↔	Biopsie osseuse, radius et cubitus, biopsie ouverte
42.82↔	Suture de lacération de l'œsophage	77.43.99↔	Biopsie osseuse, radius et cubitus, autre
42.83↔	Fermeture d'œsophagostomie	77.44.00↔	Biopsie osseuse, os du carpe et du métacarpe, SAP
42.85↔	Réparation de sténose œsophagienne	77.44.20↔	Biopsie osseuse, os du carpe et du métacarpe, biopsie ouverte
42.87↔	Autre greffe de l'œsophage	77.44.99↔	Biopsie osseuse, os du carpe et du métacarpe, autre
42.89↔	Réparation de l'œsophage, autre	77.45.00↔	Biopsie osseuse, fémur, SAP
42.99.42↔	Ligature par anse largable et clipping œsophagien, par chirurgie ouverte	77.45.20↔	Biopsie osseuse, fémur, biopsie ouverte
43.92↔	Cœsophago-duodénostomie ou œsophago-jéjunostomie avec gastrectomie complète	77.45.99↔	Biopsie osseuse, fémur, autre
44.44↔	Embolisation par cathéter d'hémorragie gastrique ou duodénale	77.46.00↔	Biopsie osseuse, rotule, SAP
50.12.00↔	Biopsie ouverte du foie, SAP	77.46.20↔	Biopsie osseuse, rotule, biopsie ouverte
50.12.09↔	Biopsie ouverte du foie, autre	77.46.99↔	Biopsie osseuse, rotule, autre
50.12.11↔	Biopsie du foie, par excision, par chirurgie ouverte	77.47.00↔	Biopsie osseuse, tibia et péroné, SAP
50.12.12↔	Biopsie du foie, par biopsie à l'aiguille, par chirurgie ouverte	77.47.20↔	Biopsie osseuse, tibia et péroné, biopsie ouverte
76.11.00↔	Biopsie d'os de la face, SAP	77.47.99↔	Biopsie osseuse, tibia et péroné, autre
76.11.11↔	Biopsie ouverte (par incision) d'os de la face	77.48.00↔	Biopsie osseuse, os du tarse et du métatarse, SAP
76.11.99↔	Biopsie d'os de la face, autre	77.48.20↔	Biopsie osseuse, os du tarse et du métatarse, biopsie ouverte
76.19.11↔	Biopsie ouverte (par incision) de l'articulation temporo-mandibulaire	77.48.99↔	Biopsie osseuse, os du tarse et du métatarse, autre
76.19.12↔	Biopsie de l'articulation temporo-mandibulaire par arthroscopie	77.49.00↔	Biopsie osseuse, autre site spécifié, sauf os de la face, SAP
76.5x.00↔	Arthroplastie temporo-mandibulaire, SAP	77.49.21↔	Biopsie osseuse, autre site spécifié, sauf os de la face, biopsie osseuse de la colonne vertébrale, biopsie ouverte
76.5x.10↔	Condylectomie avec reconstruction de l'articulation temporo-mandibulaire	77.49.41↔	Biopsie osseuse, autre site spécifié, sauf os de la face, biopsie osseuse de phalanges du pied, biopsie ouverte
76.5x.19↔	Condylectomie sur l'articulation temporo-mandibulaire, autre	77.49.91↔	Biopsie osseuse, autre site spécifié, sauf os de la face, biopsie ouverte
76.5x.20↔	Discoplastie avec reconstruction de l'articulation temporo-mandibulaire	77.49.99↔	Biopsie osseuse, autre site spécifié, sauf os de la face, autre
76.5x.29↔	Discoplastie sur l'articulation temporo-mandibulaire, autre	80.29.10↔	Arthroscopie diagnostique de l'articulation temporo-mandibulaire
76.5x.30↔	Extirpation du disque articulaire (dissectomie) avec reconstruction de l'articulation temporo-mandibulaire	80.31.00↔	Biopsie d'articulation, ceinture scapulaire et épaule, SAP
76.5x.39↔	Extirpation du disque articulaire (dissectomie) de l'articulation temporo-mandibulaire, autre	80.31.20↔	Biopsie articulaire de l'épaule sous arthroscopie
76.5x.40↔	Résection du tubercule articulaire de l'articulation temporo-mandibulaire	80.31.30↔	Biopsie articulaire ouverte de l'épaule
76.5x.41↔	Plastie de reconstruction de l'articulation temporo-mandibulaire	80.31.99↔	Biopsie d'articulation, ceinture scapulaire et épaule, autre
76.5x.42↔	Stabilisation (limitant la mobilité) de l'articulation temporo-mandibulaire	80.32.00↔	Biopsie d'articulation, coude, SAP
76.5x.50↔	Extraction arthroscopique de souris de l'articulation temporo-mandibulaire	80.32.20↔	Biopsie articulaire du coude sous arthroscopie
76.5x.59↔	Extraction de souris de l'articulation temporo-mandibulaire, autre	80.32.30↔	Biopsie articulaire ouverte du coude
		80.32.99↔	Biopsie d'articulation, coude, autre
		80.33.00↔	Biopsie d'articulation, poignet, SAP
		80.33.20↔	Biopsie articulaire du poignet sous arthroscopie
		80.33.30↔	Biopsie articulaire ouverte du poignet
		80.33.99↔	Biopsie d'articulation, poignet, autre
		80.34.00↔	Biopsie d'articulation, main et doigt, SAP
		80.34.20↔	Biopsie articulaire de main et de doigt sous arthroscopie
		80.34.30↔	Biopsie articulaire ouverte de main et de doigt
		80.34.99↔	Biopsie d'articulation, main et doigt, autre
		80.36.00↔	Biopsie d'articulation, genou, SAP
		80.36.20↔	Biopsie articulaire du genou sous arthroscopie
		80.36.30↔	Biopsie articulaire ouverte du genou
		80.36.99↔	Biopsie d'articulation, genou, autre
		80.37.00↔	Biopsie d'articulation, cheville, SAP
		80.37.20↔	Biopsie articulaire de la cheville sous arthroscopie
		80.37.30↔	Biopsie articulaire ouverte de la cheville
		80.37.99↔	Biopsie d'articulation, cheville, autre
		80.38.00↔	Biopsie d'articulation, pied et orteil, SAP
		80.38.20↔	Biopsie articulaire de pied et d'orteil sous arthroscopie

80.38.30↔	Biopsie articulaire ouverte de pied et d'orteil	83.19.20↔	Désinsertion de muscle, de tendon et de fascia, tête et cou
80.38.99↔	Biopsie d'articulation, pied et orteil, autre	83.19.21↔	Désinsertion de muscle, de tendon et de fascia, épaule et aisselle
80.39.00↔	Biopsie d'articulation, autre site spécifié, SAP	83.19.22↔	Désinsertion de muscle, de tendon et de fascia, bras et coude
80.39.21↔	Biopsie de l'articulation sternoclaviculaire sous arthroscopie	83.19.23↔	Désinsertion de muscle, de tendon et de fascia, avant-bras
80.39.29↔	Biopsie articulaire sous arthroscopie, autre site spécifié	83.19.24↔	Désinsertion de muscle, de tendon et de fascia, paroi thoracique, abdomen et dos
80.39.30↔	Biopsie articulaire ouverte, autre site spécifié	83.19.25↔	Désinsertion de muscle, de tendon et de fascia, région inguino-génitale et fesses
80.39.40↔	Biopsie articulaire de la colonne vertébrale	83.19.26↔	Désinsertion de muscle, de tendon et de fascia, membre inférieur
80.39.99↔	Biopsie d'articulation, autre site spécifié, autre	83.21.11↔	Biopsie ouverte de tissu mou
83.02.10↔	Myotomie, tête et cou	83.21.21↔	Biopsie ouverte de muscle
83.02.11↔	Myotomie, épaule et aisselle	83.21.30↔	Biopsie de tissu mou, biopsie de bourse séreuse
83.02.12↔	Myotomie, bras et coude	83.31.10↔	Excision de lésion de gaine tendineuse, tête et cou
83.02.13↔	Myotomie, avant-bras	83.31.11↔	Excision de lésion de gaine tendineuse, épaule et aisselle
83.02.14↔	Myotomie, paroi thoracique, abdomen et dos	83.31.12↔	Excision de lésion de gaine tendineuse, bras et coude
83.02.15↔	Myotomie, région inguino-génitale et fesses	83.31.13↔	Excision de lésion de gaine tendineuse, avant-bras
83.02.16↔	Myotomie, membre inférieur	83.31.14↔	Excision de lésion de gaine tendineuse, paroi thoracique, abdomen et dos
83.02.19↔	Myotomie, autre site	83.31.15↔	Excision de lésion de gaine tendineuse, région inguino-génitale et fesses
83.03.10↔	Bursotomie, tête et cou	83.31.16↔	Excision de lésion de gaine tendineuse, membre inférieur
83.03.11↔	Bursotomie, épaule et aisselle	83.32.10↔	Excision de lésion de muscle, tête et cou
83.03.12↔	Bursotomie, bras et coude	83.32.11↔	Excision de lésion de muscle, épaule et bras
83.03.13↔	Bursotomie, avant-bras	83.32.12↔	Excision de lésion de muscle, paroi thoracique, abdomen et dos
83.03.14↔	Bursotomie, paroi thoracique, abdomen et dos	83.32.13↔	Excision de lésion de muscle, région inguino-génitale et fesses
83.03.15↔	Bursotomie, région inguino-génitale et fesses	83.32.14↔	Excision de lésion de muscle, membre inférieur
83.03.16↔	Bursotomie, membre inférieur	83.32.19↔	Excision de lésion de muscle, autre site
83.03.19↔	Bursotomie, autre site	83.39.10↔	Excision de lésion d'un tendon de la tête et du cou
83.09.10↔	Extraction de corps étranger de muscle, de tendon et de fascia, tête et cou	83.39.11↔	Excision de lésion de tendon, épaule et bras
83.09.11↔	Extraction de corps étranger de muscle, de tendon et de fascia, épaule et aisselle	83.39.12↔	Excision de lésion de tendon, paroi thoracique, abdomen et dos
83.09.12↔	Extraction de corps étranger de muscle, de tendon et de fascia, bras et coude	83.39.13↔	Excision de lésion de tendon, région inguino-génitale et fesses
83.09.13↔	Extraction de corps étranger de muscle, de tendon et de fascia, avant-bras	83.39.14↔	Excision de lésion de tendon, membre inférieur
83.09.14↔	Extraction de corps étranger de muscle, de tendon et de fascia, paroi thoracique, abdomen et dos	83.39.20↔	Excision de lésion de fascia, tête et cou
83.09.15↔	Extraction de corps étranger de muscle, de tendon et de fascia, région inguino-génitale et fesses	83.39.21↔	Excision de lésion de fascia, épaule et bras
83.09.16↔	Extraction de corps étranger de muscle, de tendon et de fascia, membre inférieur	83.39.22↔	Excision de lésion de fascia, paroi thoracique, abdomen et dos
83.09.19↔	Extraction de corps étranger de muscle, de tendon et de fascia, autre site	83.39.23↔	Excision de lésion de fascia, région inguino-génitale et fesses
83.11↔	Ténotomie du tendon d'Achille	83.39.24↔	Excision de lésion de fascia, membre inférieur
83.12↔	Ténotomie des adducteurs de la hanche	83.41↔	Excision (prélèvement) de tendon pour greffe
83.13.10↔	Incision de tendon, tête et cou	83.42.10↔	Autre ténectomie, tête et cou
83.13.11↔	Incision de tendon, épaule et aisselle	83.42.11↔	Autre ténectomie, épaule et aisselle
83.13.12↔	Incision de tendon, bras et coude	83.42.12↔	Autre ténectomie, bras et coude
83.13.13↔	Incision de tendon, avant-bras	83.42.13↔	Autre ténectomie, avant-bras
83.13.14↔	Incision de tendon, paroi thoracique, abdomen et dos	83.42.14↔	Autre ténectomie, paroi thoracique, abdomen et dos
83.13.15↔	Incision de tendon, région inguino-génitale et fesses	83.42.15↔	Autre ténectomie, région inguino-génitale et fesses
83.13.16↔	Incision de tendon, membre inférieur	83.42.16↔	Autre ténectomie, membre inférieur
83.13.20↔	Section de tendon, tête et cou	83.42.19↔	Autre ténectomie, autre site
83.13.21↔	Section de tendon, épaule et aisselle	83.43.10↔	Prélèvement de lambeau myocutané pour greffe
83.13.22↔	Section de tendon, bras et coude	83.43.11↔	Prélèvement de lambeau ostéomyocutané ou ostéofasciocutané pour greffe
83.13.23↔	Section de tendon, avant-bras	83.43.12↔	Prélèvement d'autre lambeau microvascularisé et anastomosé de muscle ou de fascia pour greffe
83.13.24↔	Section de tendon, paroi thoracique, abdomen et dos	83.43.99↔	Excision (prélèvement) de muscle ou de fascia pour greffe, autre
83.13.25↔	Section de tendon, région inguino-génitale et fesses	83.44.00↔	Autre fasciectomie, SAP
83.13.26↔	Section de tendon, membre inférieur	83.44.10↔	Autre fasciectomie, tête et cou
83.14.10↔	Fasciotomie ou aponévrotomie, tête et cou	83.44.11↔	Autre fasciectomie, épaule et aisselle
83.14.11↔	Fasciotomie ou aponévrotomie, épaule et aisselle	83.44.12↔	Autre fasciectomie, bras et coude
83.14.12↔	Fasciotomie ou aponévrotomie, bras et coude	83.44.13↔	Autre fasciectomie, avant-bras
83.14.13↔	Fasciotomie ou aponévrotomie, avant-bras	83.44.14↔	Autre fasciectomie, paroi thoracique, abdomen et dos
83.14.14↔	Fasciotomie ou aponévrotomie, paroi thoracique, abdomen et dos	83.44.15↔	Autre fasciectomie, région inguino-génitale et fesses
83.14.15↔	Fasciotomie ou aponévrotomie, région inguino-génitale et fesses	83.44.16↔	Autre fasciectomie, membre inférieur
83.14.16↔	Fasciotomie ou aponévrotomie, membre inférieur	83.44.19↔	Autre fasciectomie, autre site
83.19.10↔	Section de muscle, tête et cou	83.44.99↔	Autre fasciectomie, autre
83.19.11↔	Section de muscle, épaule et aisselle	83.45.10↔	Autre myectomie, tête et cou
83.19.12↔	Section de muscle, bras et coude	83.45.11↔	Autre myectomie, épaule et aisselle
83.19.13↔	Section de muscle, avant-bras	83.45.12↔	Autre myectomie, bras et coude
83.19.14↔	Section de muscle, paroi thoracique, abdomen et dos	83.45.13↔	Autre myectomie, avant-bras
83.19.15↔	Section de muscle, région inguino-génitale et fesses	83.45.14↔	Autre myectomie, paroi thoracique, abdomen et dos
83.19.16↔	Section de muscle, membre inférieur	83.45.15↔	Autre myectomie, région inguino-génitale et fesses
		83.45.16↔	Autre myectomie, membre inférieur

83.45.19↔	Autre myectomie, autre site	83.72.16↔	Recul de tendon, membre inférieur
83.49.10↔	Excision de gaine tendineuse, tête et cou	83.73.10↔	Rattachement de tendon, tête et cou
83.49.11↔	Excision de gaine tendineuse, épaule et aisselle	83.73.11↔	Rattachement de tendon, épaule et aisselle
83.49.12↔	Excision de gaine tendineuse, bras et coude	83.73.12↔	Rattachement de tendon, bras et coude
83.49.13↔	Excision de gaine tendineuse, avant-bras	83.73.13↔	Rattachement de tendon, avant-bras
83.49.14↔	Excision de gaine tendineuse, paroi thoracique et dos	83.73.14↔	Rattachement de tendon, paroi thoracique, abdomen et dos
83.49.15↔	Excision de gaine tendineuse, région inguino-génitale et fesses	83.73.15↔	Rattachement de tendon, région inguino-génitale et fesses
83.49.16↔	Excision de gaine tendineuse, membre inférieur	83.73.16↔	Rattachement de tendon, membre inférieur
83.49.20↔	Résection compartimentale, tête et cou	83.73.19↔	Rattachement de tendon, autre site
83.49.21↔	Résection compartimentale, épaule et aisselle	83.74.10↔	Rattachement de muscle, tête et cou
83.49.22↔	Résection compartimentale, bras et coude	83.74.11↔	Rattachement de muscle, épaule et aisselle
83.49.23↔	Résection compartimentale, avant-bras	83.74.12↔	Rattachement de muscle, bras et coude
83.49.24↔	Résection compartimentale, paroi thoracique, abdomen et dos	83.74.13↔	Rattachement de muscle, avant-bras
83.49.25↔	Résection compartimentale, région inguino-génitale et fesses	83.74.14↔	Rattachement de muscle, paroi thoracique, abdomen et dos
83.49.26↔	Résection compartimentale, membre inférieur	83.74.15↔	Rattachement de muscle, région inguino-génitale et fesses
83.49.29↔	Résection compartimentale, autre site	83.74.16↔	Rattachement de muscle, membre inférieur
83.49.30↔	Autre excision de tissu mou, tête et cou	83.74.19↔	Rattachement de muscle, autre site
83.49.31↔	Autre excision de tissu mou, épaule et aisselle	83.77.10↔	Transposition ou transplantation de muscle, tête et cou
83.49.32↔	Autre excision de tissu mou, bras et coude	83.77.11↔	Transposition ou transplantation de muscle, épaule et aisselle
83.49.33↔	Autre excision de tissu mou, avant-bras	83.77.12↔	Transposition ou transplantation de muscle, bras et coude
83.49.34↔	Autre excision de tissu mou, paroi thoracique, abdomen et dos	83.77.13↔	Transposition ou transplantation de muscle, avant-bras
83.49.35↔	Autre excision de tissu mou, région inguino-génitale et fesses	83.77.14↔	Transposition ou transplantation de muscle, paroi thoracique, abdomen et dos
83.49.36↔	Autre excision de tissu mou, membre inférieur	83.77.15↔	Transposition ou transplantation de muscle, région inguino-génitale et fesses
83.49.39↔	Autre excision de tissu mou, autre site	83.77.16↔	Transposition ou transplantation de muscle, membre inférieur
83.5x.10↔	Bursectomie, tête et cou	83.77.19↔	Transposition ou transplantation de muscle, autre site
83.5x.11↔	Bursectomie, épaule et aisselle	83.82.10↔	Grefe de fascia, tête et cou
83.5x.12↔	Bursectomie, bras et coude	83.82.11↔	Grefe de fascia, épaule et aisselle
83.5x.13↔	Bursectomie, avant-bras	83.82.12↔	Grefe de fascia, bras et coude
83.5x.14↔	Bursectomie, paroi thoracique, abdomen et dos	83.82.13↔	Grefe de fascia, avant-bras
83.5x.15↔	Bursectomie, région inguino-génitale et fesses	83.82.14↔	Grefe de fascia, paroi thoracique, abdomen et dos
83.5x.16↔	Bursectomie, membre inférieur	83.82.15↔	Grefe de fascia, région inguino-génitale et fesses
83.5x.19↔	Bursectomie, autre site	83.82.16↔	Grefe de fascia, membre inférieur
83.61.11↔	Suture de gaine tendineuse, épaule et aisselle	83.82.19↔	Grefe de fascia, autre site
83.61.12↔	Suture de gaine tendineuse, bras et coude	83.82.20↔	Grefe de lambeau musculaire ou fascial local, tête et cou
83.61.13↔	Suture de gaine tendineuse, avant-bras	83.82.21↔	Grefe de lambeau musculaire ou fascial local, épaule et aisselle
83.61.14↔	Suture de gaine tendineuse, paroi thoracique, abdomen et dos	83.82.22↔	Grefe de lambeau musculaire ou fascial local, bras et coude
83.61.15↔	Suture de gaine tendineuse, région inguino-génitale et fesses	83.82.23↔	Grefe de lambeau musculaire ou fascial local, avant-bras
83.61.16↔	Suture de gaine tendineuse, membre inférieur	83.82.24↔	Grefe de lambeau musculaire ou fascial local, paroi thoracique, abdomen et dos
83.61.19↔	Suture de gaine tendineuse, autre site	83.82.25↔	Grefe de lambeau musculaire ou fascial local, région inguino-génitale et fesses
83.62.10↔	Suture différée de tendon, tête et cou	83.82.26↔	Grefe de lambeau musculaire ou fascial local, membre inférieur
83.62.11↔	Suture différée de tendon, épaule et aisselle	83.82.29↔	Grefe de lambeau musculaire ou fascial local, autre site
83.62.12↔	Suture différée de tendon, bras et coude	83.82.30↔	Grefe de lambeau ostéomyocutané ou ostéofasciocutané, tête et cou
83.62.13↔	Suture différée de tendon, avant-bras	83.82.31↔	Grefe de lambeau ostéomyocutané ou ostéofasciocutané, épaule et aisselle
83.62.14↔	Suture différée de tendon, paroi thoracique, abdomen et dos	83.82.32↔	Grefe de lambeau ostéomyocutané ou ostéofasciocutané, bras et coude
83.62.15↔	Suture différée de tendon, région inguino-génitale et fesses	83.82.33↔	Grefe de lambeau ostéomyocutané ou ostéofasciocutané, avant-bras
83.62.16↔	Suture différée de tendon, membre inférieur	83.82.34↔	Grefe de lambeau ostéomyocutané ou ostéofasciocutané, paroi thoracique, abdomen et dos
83.62.19↔	Suture différée de tendon, autre site	83.82.35↔	Grefe de lambeau ostéomyocutané ou ostéofasciocutané, région inguino-génitale et fesses
83.64.10↔	Autre suture de tendon, tête et cou	83.82.36↔	Grefe de lambeau ostéomyocutané ou ostéofasciocutané, membre inférieur
83.64.11↔	Autre suture de tendon, épaule et aisselle	83.82.39↔	Grefe de lambeau ostéomyocutané ou ostéofasciocutané, autre site
83.64.12↔	Autre suture de tendon, bras et coude	83.82.40↔	Grefe d'autre lambeau microvascularisé et anastomosé de muscle ou de fascia, tête et cou
83.64.13↔	Autre suture de tendon, avant-bras	83.82.41↔	Grefe d'autre lambeau microvascularisé et anastomosé de muscle ou de fascia, épaule et aisselle
83.64.14↔	Autre suture de tendon, paroi thoracique, abdomen et dos	83.82.42↔	Grefe d'autre lambeau microvascularisé et anastomosé de muscle ou de fascia, bras et coude
83.64.15↔	Autre suture de tendon, région inguino-génitale et fesses	83.82.43↔	Grefe d'autre lambeau microvascularisé et anastomosé de muscle ou de fascia, avant-bras
83.64.16↔	Autre suture de tendon, membre inférieur	83.82.44↔	Grefe d'autre lambeau microvascularisé et anastomosé de muscle ou de fascia, paroi thoracique, abdomen et dos
83.64.19↔	Autre suture de tendon, autre site		
83.65.10↔	Autre suture de muscle ou de fascia, tête et cou		
83.65.11↔	Autre suture de muscle ou de fascia, épaule et aisselle		
83.65.12↔	Autre suture de muscle ou de fascia, bras et coude		
83.65.13↔	Autre suture de muscle ou de fascia, avant-bras		
83.65.14↔	Autre suture de muscle ou de fascia, paroi thoracique, abdomen et dos		
83.65.15↔	Autre suture de muscle ou de fascia, région inguino-génitale et fesses		
83.65.16↔	Autre suture de muscle ou de fascia, membre inférieur		
83.72.10↔	Recul de tendon, tête et cou		
83.72.11↔	Recul de tendon, épaule et aisselle		
83.72.12↔	Recul de tendon, bras et coude		
83.72.13↔	Recul de tendon, avant-bras		
83.72.14↔	Recul de tendon, paroi thoracique, abdomen et dos		
83.72.15↔	Recul de tendon, région inguino-génitale et fesses		

83.82.45↔	Greffe d'autre lambeau microvascularisé et anastomosé de muscle ou de fascia, région inguino-génitale et fesses	83.88.46↔	Ténodèse, membre inférieur
83.82.46↔	Greffe d'autre lambeau microvascularisé et anastomosé de muscle ou de fascia, membre inférieur	83.88.49↔	Ténodèse, autre site
83.82.47↔	Greffe d'autre lambeau microvascularisé et anastomosé de muscle ou de fascia, autre site	83.88.90↔	Autres opérations plastiques de tendon, tête et cou
83.82.99↔	Greffe de muscle ou de fascia, autre	83.88.91↔	Autres opérations plastiques de tendon, épaule et aisselle
83.85.10↔	Rallongement de muscle ou de tendon, tête et cou	83.88.92↔	Autres opérations plastiques de tendon, bras et coude
83.85.11↔	Rallongement de muscle ou de tendon, épaule et aisselle	83.88.93↔	Autres opérations plastiques de tendon, avant-bras
83.85.12↔	Rallongement de muscle ou de tendon, bras et coude	83.88.94↔	Autres opérations plastiques de tendon, paroi thoracique, abdomen et dos
83.85.13↔	Rallongement de muscle ou de tendon, avant-bras	83.88.95↔	Autres opérations plastiques de tendon, région inguino-génitale et fesses
83.85.14↔	Rallongement de muscle ou de tendon, paroi thoracique, abdomen et dos	83.88.96↔	Autres opérations plastiques de tendon, membre inférieur
83.85.15↔	Rallongement de muscle ou de tendon, région inguino-génitale et fesses	83.89.10↔	Allongement, raccourcissement et doublement de fascia, tête et cou
83.85.16↔	Rallongement de muscle ou de tendon, membre inférieur	83.89.11↔	Allongement, raccourcissement et doublement de fascia, épaule et aisselle
83.85.19↔	Rallongement de muscle ou de tendon, autre site	83.89.12↔	Allongement, raccourcissement et doublement de fascia, bras et coude
83.85.20↔	Raccourcissement de muscle ou de tendon, tête et cou	83.89.13↔	Allongement, raccourcissement et doublement de fascia, avant-bras
83.85.21↔	Raccourcissement de muscle ou de tendon, épaule et aisselle	83.89.14↔	Allongement, raccourcissement et doublement de fascia, paroi thoracique, abdomen et dos
83.85.22↔	Raccourcissement de muscle ou de tendon, bras et coude	83.89.15↔	Allongement, raccourcissement et doublement de fascia, région inguino-génitale et fesses
83.85.23↔	Raccourcissement de muscle ou de tendon, avant-bras	83.89.16↔	Allongement, raccourcissement et doublement de fascia, membre inférieur
83.85.24↔	Raccourcissement de muscle ou de tendon, paroi thoracique, abdomen et dos	83.89.20↔	Recouvrement de défaut de fascia, tête et cou
83.85.25↔	Raccourcissement de muscle ou de tendon, région inguino-génitale et fesses	83.89.21↔	Recouvrement de défaut de fascia, épaule et aisselle
83.85.26↔	Raccourcissement de muscle ou de tendon, membre inférieur	83.89.22↔	Recouvrement de défaut de fascia, bras et coude
83.85.29↔	Raccourcissement de muscle ou de tendon, autre site	83.89.23↔	Recouvrement de défaut de fascia, avant-bras
83.86↔	Plastie du quadriceps	83.89.24↔	Recouvrement de défaut de fascia, paroi thoracique, abdomen et dos
83.87.10↔	Plastie musculaire, tête et cou	83.89.25↔	Recouvrement de défaut de fascia, région inguino-génitale et fesses
83.87.11↔	Plastie musculaire, épaule et aisselle	83.89.26↔	Recouvrement de défaut de fascia, membre inférieur
83.87.12↔	Plastie musculaire, bras et coude	83.89.90↔	Autres opérations plastiques de fascia, tête et cou
83.87.13↔	Plastie musculaire, avant-bras	83.89.91↔	Autres opérations plastiques de fascia, épaule et aisselle
83.87.14↔	Plastie musculaire, paroi thoracique, abdomen et dos	83.89.92↔	Autres opérations plastiques de fascia, bras et coude
83.87.15↔	Plastie musculaire, région inguino-génitale et fesses	83.89.93↔	Autres opérations plastiques de fascia, avant-bras
83.87.16↔	Plastie musculaire, membre inférieur	83.89.94↔	Autres opérations plastiques de fascia, paroi thoracique, abdomen et dos
83.88.10↔	Plastie d'augmentation de tendon, tête et cou	83.89.95↔	Autres opérations plastiques de fascia, région inguino-génitale et fesses
83.88.11↔	Plastie d'augmentation de tendon, épaule et aisselle	83.89.96↔	Autres opérations plastiques de fascia, membre inférieur
83.88.12↔	Plastie d'augmentation de tendon, bras et coude	83.91.10↔	Lyse d'adhérences de muscle, tendon, fascia et bourse, tête et cou
83.88.13↔	Plastie d'augmentation de tendon, avant-bras	83.91.11↔	Lyse d'adhérences de muscle, tendon, fascia et bourse, épaule et aisselle
83.88.14↔	Plastie d'augmentation de tendon, paroi thoracique, abdomen et dos	83.91.12↔	Lyse d'adhérences de muscle, tendon, fascia et bourse, bras et coude
83.88.15↔	Plastie d'augmentation de tendon, région inguino-génitale et fesses	83.91.13↔	Lyse d'adhérences de muscle, tendon, fascia et bourse, avant-bras
83.88.16↔	Plastie d'augmentation de tendon, membre inférieur	83.91.14↔	Lyse d'adhérences de muscle, tendon, fascia et bourse, paroi thoracique, abdomen et dos
83.88.19↔	Plastie d'augmentation de tendon, autre site	83.91.15↔	Lyse d'adhérences de muscle, tendon, fascia et bourse, région inguino-génitale et fesses
83.88.20↔	Plastie de remplacement de tendon, tête et cou	83.91.16↔	Lyse d'adhérences de muscle, tendon, fascia et bourse, membre inférieur
83.88.21↔	Plastie de remplacement de tendon, épaule et aisselle	83.92↔	Insertion ou remplacement de stimulateur de muscle squelettique
83.88.22↔	Plastie de remplacement de tendon, bras et coude	83.99.10↔	Autres opérations de tendon, tête et cou
83.88.23↔	Plastie de remplacement de tendon, avant-bras	83.99.11↔	Autres opérations de tendon, épaule et aisselle
83.88.24↔	Plastie de remplacement de tendon, paroi thoracique, abdomen et dos	83.99.12↔	Autres opérations de tendon, bras et coude
83.88.25↔	Plastie de remplacement de tendon, région inguino-génitale et fesses	83.99.13↔	Autres opérations de tendon, avant-bras
83.88.26↔	Plastie de remplacement de tendon, membre inférieur	83.99.14↔	Autres opérations de tendon, paroi thoracique, abdomen et dos
83.88.29↔	Plastie de remplacement de tendon, autres sites	83.99.15↔	Autres opérations de tendon, région inguino-génitale et fesses
83.88.30↔	Constitution de matériel de greffe, tête et cou	83.99.16↔	Autres opérations de tendon, membre inférieur
83.88.31↔	Constitution de matériel de greffe, épaule et aisselle	83.99.20↔	Autres opérations de muscle, fascia et bourse, tête et cou
83.88.32↔	Constitution de matériel de greffe, bras et coude	83.99.21↔	Autres opérations de muscle, fascia et bourse, épaule et aisselle
83.88.33↔	Constitution de matériel de greffe, avant-bras	83.99.22↔	Autres opérations de muscle, fascia et bourse, bras et coude
83.88.34↔	Constitution de matériel de greffe, paroi thoracique, abdomen et dos	83.99.23↔	Autres opérations de muscle, fascia et bourse, avant-bras
83.88.35↔	Constitution de matériel de greffe, région inguino-génitale et fesses	83.99.24↔	Autres opérations de muscle, fascia et bourse, paroi thoracique, abdomen et dos
83.88.36↔	Constitution de matériel de greffe, membre inférieur		
83.88.39↔	Constitution de matériel de greffe, autres sites		
83.88.40↔	Ténodèse, tête et cou		
83.88.41↔	Ténodèse, épaule et aisselle		
83.88.42↔	Ténodèse, bras et coude		
83.88.43↔	Ténodèse, avant-bras		
83.88.44↔	Ténodèse, paroi thoracique, abdomen et dos		
83.88.45↔	Ténodèse, région inguino-génitale et fesses		

83.99.25↔	Autres opérations de muscle, fascia et bourse, région inguino-génitale et fesses	86.43.16↔	Excision radicale et étendue de lésion ou de tissu cutané et sous-cutané, avec recouvrement plastique, à la main
83.99.26↔	Autres opérations de muscle, fascia et bourse, membre inférieur	86.43.17↔	Excision radicale et étendue de lésion ou de tissu cutané et sous-cutané, avec recouvrement plastique, à la paroi thoracique et au dos
83.99.30↔	Révision sans remplacement de stimulateur de muscle squelettique	86.43.18↔	Excision radicale et étendue de lésion ou de tissu cutané et sous-cutané, avec recouvrement plastique, à l'abdomen et l'aîne
86.41.11↔	Excision radicale et étendue de lésion ou de tissu cutané et sous-cutané, sans fermeture primaire de la plaie, à la tête	86.43.1a↔	Excision radicale et étendue de lésion ou de tissu cutané et sous-cutané, avec recouvrement plastique, aux fesses
86.41.12↔	Excision radicale et étendue de lésion ou de tissu cutané et sous-cutané, sans fermeture primaire de la plaie, au cou	86.43.1b↔	Excision radicale et étendue de lésion ou de tissu cutané et sous-cutané, avec recouvrement plastique, à la cuisse/au genou
86.41.13↔	Excision radicale et étendue de lésion ou de tissu cutané et sous-cutané, sans fermeture primaire de la plaie, à l'épaule et aisselle	86.43.1c↔	Excision radicale et étendue de lésion ou de tissu cutané et sous-cutané, avec recouvrement plastique, à la jambe
86.41.14↔	Excision radicale et étendue de lésion ou de tissu cutané et sous-cutané, sans fermeture primaire de la plaie, au bras et au coude	86.43.1d↔	Excision radicale et étendue de lésion ou de tissu cutané et sous-cutané, avec recouvrement plastique, au pied
86.41.15↔	Excision radicale et étendue de lésion ou de tissu cutané et sous-cutané, sans fermeture primaire de la plaie, à l'avant-bras	86.7a.b1↔	Plastie en Z, étendue, à la tête
86.41.16↔	Excision radicale et étendue de lésion ou de tissu cutané et sous-cutané, sans fermeture primaire de la plaie, à la main	86.7a.bd↔	Plastie en Z, étendue, au pied
86.41.17↔	Excision radicale et étendue de lésion ou de tissu cutané et sous-cutané, sans fermeture primaire de la plaie, à la paroi thoracique et au dos	86.7a.be↔	Plastie en Z, étendue, autre site
86.41.18↔	Excision radicale et étendue de lésion ou de tissu cutané et sous-cutané, sans fermeture primaire de la plaie, à l'abdomen et l'aîne	86.7a.d1↔	Plastie en W, étendue, à la tête
86.41.1a↔	Excision radicale et étendue de lésion ou de tissu cutané et sous-cutané, sans fermeture primaire de la plaie, aux fesses	86.7a.dd↔	Plastie en W, étendue, au pied
86.41.1b↔	Excision radicale et étendue de lésion ou de tissu cutané et sous-cutané, sans fermeture primaire de la plaie, à la cuisse et au genou	86.7a.de↔	Plastie en W, étendue, autre site
86.41.1c↔	Excision radicale et étendue de lésion ou de tissu cutané et sous-cutané, sans fermeture primaire de la plaie, à la jambe	86.7e.21↔	Révision de plastie régionale à lambeau pédiculé, à la tête
86.41.1d↔	Excision radicale et étendue de lésion ou de tissu cutané et sous-cutané, sans fermeture primaire de la plaie, au pied	86.7e.26↔	Révision de plastie régionale à lambeau pédiculé, à la main
86.42.11↔	Excision radicale et étendue de lésion ou de tissu cutané et sous-cutané, avec fermeture primaire de la plaie, à la tête	86.7e.2d↔	Révision de plastie régionale à lambeau pédiculé, au pied
86.42.12↔	Excision radicale et étendue de lésion ou de tissu cutané et sous-cutané, avec fermeture primaire de la plaie, au cou	86.7e.2e↔	Révision de plastie régionale à lambeau pédiculé, autre site
86.42.13↔	Excision radicale et étendue de lésion ou de tissu cutané et sous-cutané, avec fermeture primaire de la plaie, à l'épaule et aisselle	86.7e.31↔	Révision de plastie de lambeau pédiculé à distance, à la tête
86.42.14↔	Excision radicale et étendue de lésion ou de tissu cutané et sous-cutané, avec fermeture primaire de la plaie, au bras et au coude	86.7e.36↔	Révision de plastie de lambeau pédiculé à distance, à la main
86.42.15↔	Excision radicale et étendue de lésion ou de tissu cutané et sous-cutané, avec fermeture primaire de la plaie, à l'avant-bras	86.7e.3d↔	Révision de plastie de lambeau pédiculé à distance, au pied
86.42.16↔	Excision radicale et étendue de lésion ou de tissu cutané et sous-cutané, avec fermeture primaire de la plaie, à la main	86.7e.3e↔	Révision de plastie de lambeau pédiculé à distance, autre site
86.42.17↔	Excision radicale et étendue de lésion ou de tissu cutané et sous-cutané, avec fermeture primaire de la plaie, à la paroi thoracique et au dos	86.7e.41↔	Révision de plastie à lambeau libre microvascularisé et anastomosé, à la tête
86.42.18↔	Excision radicale et étendue de lésion ou de tissu cutané et sous-cutané, avec fermeture primaire de la plaie, à l'abdomen et à l'aîne	86.7e.46↔	Révision de plastie à lambeau libre microvascularisé et anastomosé, à la main
86.42.1a↔	Excision radicale et étendue de lésion ou de tissu cutané et sous-cutané, avec fermeture primaire de la plaie, aux fesses	86.7e.4d↔	Révision de plastie avec lambeau libre microvascularisé et anastomosé, au pied
86.42.1b↔	Excision radicale et étendue de lésion ou de tissu cutané et sous-cutané, avec fermeture primaire de la plaie, à la cuisse et au genou	86.7e.4e↔	Révision de plastie à lambeau libre microvascularisé et anastomosé, autre site
86.42.1c↔	Excision radicale et étendue de lésion ou de tissu cutané et sous-cutané, avec fermeture primaire de la plaie, à la jambe	86.81↔	Réparation pour hypotonie faciale
86.42.1d↔	Excision radicale et étendue de lésion ou de tissu cutané et sous-cutané, avec fermeture primaire de la plaie, au pied	86.82↔	Rhytidectomie faciale
86.43.11↔	Excision radicale et étendue de lésion ou de tissu cutané et sous-cutané, avec recouvrement plastique, à la tête	86.83.11↔	Réduction de tissu adipeux, tête et cou
86.43.12↔	Excision radicale et étendue de lésion ou de tissu cutané et sous-cutané, avec recouvrement plastique, au cou	86.83.12↔	Réduction de tissu adipeux, épaule et bras
86.43.13↔	Excision radicale et étendue de lésion ou de tissu cutané et sous-cutané, avec recouvrement plastique, à l'épaule et aisselle	86.83.13↔	Réduction de tissu adipeux, avant-bras
86.43.14↔	Excision radicale et étendue de lésion ou de tissu cutané et sous-cutané, avec recouvrement plastique, au bras et au coude	86.83.14↔	Réduction de tissu adipeux, main
86.43.15↔	Excision radicale et étendue de lésion ou de tissu cutané et sous-cutané, avec recouvrement plastique, à l'avant-bras	86.83.1a↔	Réduction de tissu adipeux, région abdominale
		86.83.1b↔	Réduction de tissu adipeux, dos et flancs
		86.83.1c↔	Réduction de tissu adipeux, région abdominale, flancs ainsi que dos simultanément
		86.83.1d↔	Réduction de tissu adipeux, région inguino-génitale
		86.83.1e↔	Réduction de tissu adipeux, fesses
		86.83.1f↔	Réduction de tissu adipeux, cuisses
		86.83.1g↔	Réduction de tissu adipeux, jambe et pied
		86.84.21↔	Correction de cicatrice rétractile ou de bride cicatricielle, à la tête
		86.84.26↔	Correction de cicatrice rétractile ou de bride cicatricielle, à la main
		86.84.2d↔	Correction de cicatrice rétractile ou de bride cicatricielle, au pied
		86.84.2e↔	Correction de cicatrice rétractile ou de bride cicatricielle, autre site
		86.88.i1↔	Pose ou remplacement chirurgical de système de thérapie par pression négative avec anesthésie régionale ou générale, à portée profonde, aux os et articulations des extrémités
		86.88.i2↔	Pose ou remplacement chirurgical de système de thérapie par pression négative avec anesthésie régionale ou générale, à portée profonde, au thorax, au médiastin et au sternum
		86.88.i3↔	Pose ou remplacement chirurgical de système de thérapie par pression négative avec anesthésie régionale ou générale, à l'abdomen ouvert
		86.88.i4↔	Pose ou remplacement chirurgical de système de thérapie par pression négative avec anesthésie régionale ou générale, endorectale
		86.88.i5↔	Pose ou remplacement chirurgical de système de thérapie par pression négative avec anesthésie régionale ou générale, au tissu cutané et sous-cutané

86.88.i6↔	Pose ou remplacement de système de thérapie par pression négative avec anesthésie régionale ou générale, autre site	92.28.20↔	Radioimmunothérapie par 90Y-ibritumomab-tiuxétan, parentérale
86.91↔	Excision de peau pour greffe	92.28.21↔	Administration parentérale de I-131-MIBG (méta-iodobenzylguanidine marquée à l'iode-131)
86.93.09↔	Insertion d'expandeur tissulaire, autre	92.28.22↔	Radioimmunothérapie par iode 131 [I-131] tositumomab, par voie parentérale
86.93.21↔	Insertion d'expandeur tissulaire, à la tête	92.28.23↔	Radioimmunothérapie par autres anticorps, parentérale
86.93.26↔	Insertion d'expandeur tissulaire, à la main	92.28.31↔	Radio-chimioembolisation intravasculaire sélective par le I-131-lipiodol
86.93.2d↔	Insertion d'expandeur tissulaire, au pied	92.28.32↔	Radiothérapie intravasculaire sélective (SIRT) par embolisation avec des microsphères marquées à l'yttrium-90
86.93.2e↔	Insertion d'expandeur tissulaire, autre site	92.28.33↔	Brachythérapie endovasculaire au rhénium-188
92.27.00↔	Implantation ou insertion d'élément radioactif (brachythérapie par des sources scellées de radionucléides), surface corporelle, site d'application autre ou non spécifié	92.28.99↔	Injection, instillation ou administration orale de radio-isotopes, autre
92.27.10↔	Implantation ou insertion d'élément radioactif (brachythérapie par des sources scellées de radionucléides), organes génitaux féminins, SAP	92.29.11↔	Brachythérapie interstitielle par implantation de sources radioactives amovibles dans un seul plan, faible débit de dose
92.27.11↔	Implantation ou insertion d'élément radioactif (brachythérapie par des sources scellées de radionucléides), intra-utérine	92.29.12↔	Brachythérapie interstitielle par implantation de sources radioactives amovibles dans un seul plan, débit de dose pulsé (pulsed dose rate)
92.27.12↔	Implantation ou insertion d'élément radioactif (brachythérapie par des sources scellées de radionucléides), intravaginale	92.29.13↔	Brachythérapie interstitielle par implantation de sources radioactives amovibles dans un seul plan, haut débit de dose
92.27.13↔	Implantation ou insertion d'élément radioactif (brachythérapie par des sources scellées de radionucléides), intra-utérine et intravaginale combinée	92.29.19↔	Brachythérapie interstitielle par implantation de sources radioactives amovibles dans un seul plan, autre
92.27.21↔	Implantation ou insertion d'élément radioactif (brachythérapie par des sources scellées de radionucléides), surface corporelle	92.29.21↔	Brachythérapie interstitielle par implantation de sources radioactives amovibles en fonction du volume dans plusieurs plans, faible débit de dose
92.27.22↔	Implantation ou insertion d'élément radioactif (brachythérapie par des sources scellées de radionucléides), intracavitaire	92.29.22↔	Brachythérapie interstitielle par implantation de sources radioactives amovibles en fonction du volume dans plusieurs plans, débit de dose pulsé (pulsed dose rate)
92.27.23↔	Implantation ou insertion d'élément radioactif (brachythérapie par des sources scellées de radionucléides), intraluminaire	92.29.23↔	Brachythérapie interstitielle par implantation de sources radioactives amovibles en fonction du volume dans plusieurs plans, haut débit de dose
92.27.30↔	Implantation ou insertion d'élément radioactif (brachythérapie par des sources scellées de radionucléides), vaisseau non spécifié	92.29.24↔	Brachythérapie par implantation peropératoire de sources radioactives amovibles dans plusieurs plans, haut débit de dose
92.27.31↔	Implantation ou insertion d'élément radioactif (brachythérapie par des sources scellées de radionucléides), vaisseau coronaire	92.29.29↔	Brachythérapie interstitielle par implantation de sources radioactives amovibles en fonction du volume dans plusieurs plans, autre
92.27.39↔	Implantation ou insertion d'élément radioactif (brachythérapie par des sources scellées de radionucléides), autre vaisseau	92.29.31↔	Brachythérapie interstitielle par implantation de sources radioactives permanentes, jusqu'à 10 sources
92.27.40↔	Implantation ou insertion peropératoire d'élément radioactif (brachythérapie par des sources scellées de radionucléides)	92.29.32↔	Brachythérapie interstitielle par implantation de sources radioactives permanentes, de 11 à 15 sources
92.27.70↔	Moulages radioactifs, SAP	92.29.33↔	Brachythérapie interstitielle par implantation de sources radioactives permanentes, de 16 à 20 sources
92.27.71↔	Moulages radioactifs: construction et application de moulage radioactif superficiel	92.29.34↔	Brachythérapie interstitielle par implantation de sources radioactives permanentes, de 21 à 25 sources
92.27.72↔	Moulages radioactifs: construction et pose d'applicateur non utilisé sur la surface corporelle	92.29.35↔	Brachythérapie interstitielle par implantation de sources radioactives permanentes, de 26 à 30 sources
92.27.73↔	Moulages radioactifs: construction et pose d'applicateur oculaire	92.29.36↔	Brachythérapie interstitielle par implantation de sources radioactives permanentes, de 31 à 35 sources
92.27.79↔	Autres moulages radioactifs	92.29.37↔	Brachythérapie interstitielle par implantation de sources radioactives permanentes, de 36 à 40 sources
92.28.00↔	Injection, instillation ou administration orale de radio-isotope, SAP	92.29.38↔	Brachythérapie interstitielle par implantation de sources radioactives permanentes, de 41 à 45 sources
92.28.01↔	Instillation d'un radionucléide libre dans l'articulation	92.29.39↔	Brachythérapie interstitielle par implantation de sources radioactives permanentes, de 46 à 50 sources
92.28.02↔	Traitement à l'iode radioactif, dose thérapeutique de I-131 jusqu'à 1,2 GBq, sans administration de thyroétopine recombinante (rh-TSH)	92.29.3a↔	Brachythérapie interstitielle par implantation de sources radioactives permanentes, de 51 à 55 sources
92.28.03↔	Traitement à l'iode radioactif, dose thérapeutique de I-131 jusqu'à 1,2 GBq, avec administration de thyroétopine recombinante (rh-TSH)	92.29.3b↔	Brachythérapie interstitielle par implantation de sources radioactives permanentes, de 56 à 60 sources
92.28.04↔	Traitement à l'iode radioactif, dose thérapeutique de I-131 de plus de 1,2 GBq à moins de 5 GBq, sans administration de thyroétopine recombinante (rh-TSH)	92.29.3c↔	Brachythérapie interstitielle par implantation de sources radioactives permanentes, de 61 à 65 sources
92.28.05↔	Traitement à l'iode radioactif, dose thérapeutique de I-131 de plus de 1,2 GBq à moins de 5 GBq, avec administration de thyroétopine recombinante (rh-TSH)	92.29.3d↔	Brachythérapie interstitielle par implantation de sources radioactives permanentes, de 66 à 70 sources
92.28.06↔	Traitement à l'iode radioactif, dose thérapeutique de I-131 de 5 GBq et plus, sans administration de thyroétopine recombinante (rh-TSH)	92.29.3e↔	Brachythérapie interstitielle par implantation de sources radioactives permanentes, 71 sources et plus
92.28.07↔	Traitement à l'iode radioactif, dose thérapeutique de I-131 de 5 GBq et plus, avec administration de thyroétopine recombinante (rh-TSH)		
92.28.11↔	Thérapie de métastases osseuses par radionucléides libres		
92.28.13↔	Radiothérapie par ciblage de récepteurs avec des analogues de la somatostatine conjugués au DOTA		

procédure D12-2

86.2a.21†↔	Débridement chirurgical, étendue modéré, à la tête	86.2a.2e†↔	Débridement chirurgical, étendue modéré, autre site
86.2a.26†↔	Débridement chirurgical, étendue modéré, à la main	86.2a.31†↔	Débridement chirurgical, étendue grande, à la tête
86.2a.2d†↔	Débridement chirurgical, étendue modéré, au pied		

86.2a.36†↔ Débridement chirurgical, étendue grande, à la main
86.2a.3d†↔ Débridement chirurgical, étendue grande, au pied

86.2a.3e†↔ Débridement chirurgical, étendue grande, autre site

procédure D12-3

86.0b.11†↔ Implantation de réservoir médicamenteux dans la peau et le tissu sous-cutané

procédure D12-4

00.55.00↔ Insertion de stent(s) dans vaisseau(x) périphérique(s) à libération de substance médicamenteuse, SAP
00.55.11↔ Insertion de stent(s) dans vaisseau(x) périphérique(s) à libération de substance médicamenteuse, stent(s) à élution médicamenteuse extra-long(s) (>10 cm)
00.55.99↔ Insertion de stent(s) dans vaisseau(x) périphérique(s) à libération de substance médicamenteuse, autre
00.63↔ Insertion percutanée de stent(s) d'artère carotide
00.64↔ Insertion percutanée de stent(s) dans d'autres artères précérébrales (extracrâniennes)
00.65.00↔ Insertion percutanée d'autre(s) stent(s) vasculaire(s) intracrânien(s), SAP
00.65.11↔ Insertion transluminale percutanée de micro-stent(s) vasculaires intracrâniens
00.65.99↔ Insertion percutanée d'autre(s) stent(s) vasculaire(s) intracrânien(s), autre
00.67.00↔ Insertion percutanée de stent(s) dans vaisseau(x) central(aux), SAP
00.67.10↔ Insertion percutanée de stent(s) vasculaire(s) dans la veine cave
00.67.20↔ Insertion percutanée de stent(s) vasculaire(s) dans la veine porte
00.67.99↔ Insertion percutanée de stent(s) dans vaisseau(x) central(aux), autre
01.24.00↔ Autre craniotomie, SAP
01.24.10↔ Autre craniotomie avec décompression
01.24.11↔ Autre craniotomie pour évacuation d'hématome épidural
01.24.12↔ Autre craniotomie pour évacuation d'empyème épidural
01.24.13↔ Autre craniotomie, insertion de matériel alloplastique ou de réservoir médicamenteux dans les os crâniens ou l'espace épidural
01.24.14↔ Autre craniotomie, ablation de matériel alloplastique ou de réservoir médicamenteux des os crâniens ou de l'espace épidural
01.24.15↔ Autre craniotomie, extraction de corps étranger des os crâniens ou de l'espace épidural
01.24.16↔ Autre craniotomie pour autre drainage de liquide épidural ou pour d'autres raisons
01.24.20↔ Craniotomie, abord par la calotte crânienne, SAP
01.24.21↔ Trépanation de la calotte crânienne comme voie d'abord
01.24.22↔ Craniotomie stéréotaxique, abord par la calotte crânienne
01.24.29↔ Craniotomie, abord par la calotte crânienne, autre
01.24.30↔ Abord de la base du crâne, SAP
01.24.31↔ Abord de la base du crâne, voie transorale
01.24.32↔ Abord de la base du crâne, voie transorale, avec division du voile du palais
01.24.33↔ Abord de la base du crâne, voie transorale, avec division du voile du palais ainsi que du palais osseux
01.24.34↔ Abord de la base du crâne, voie transsphénoïdale
01.24.35↔ Abord de la base du crâne, voie transethmoïdale
01.24.36↔ Abord de la base du crâne, voie transmastoïdienne
01.24.37↔ Abord de la base du crâne, voie translabyrinthique
01.24.38↔ Abord de la base du crâne, voie transpyramidale
01.24.39↔ Abord de la base du crâne, autre
01.24.3a↔ Abord de la base du crâne, voie transcondyloïdale
01.24.3b↔ Abord de la base du crâne, voie transorbitaire
01.24.3c↔ Abord de la base du crâne, avec ostéotomie type Le Fort I
01.24.3d↔ Abord de la base du crâne, voie transnasale-transcribriforme
01.24.3e↔ Abord de la base du crâne, voie transnasale-transclivale
01.24.3f↔ Abord de la base du crâne, voie transorale-transclivale
01.24.3g↔ Abord de la base du crâne, voie transnasale-transptérygoïdienne
01.24.99↔ Autre craniotomie, autre

01.25.00↔ Autre craniectomie, SAP
01.25.10↔ Autre craniectomie avec décompression
01.25.11↔ Autre craniectomie pour évacuation d'hématome épidural
01.25.12↔ Autre craniectomie pour évacuation d'empyème épidural
01.25.13↔ Autre craniectomie, extraction de corps étranger des os crâniens ou de l'espace épidural
01.25.14↔ Autre craniectomie, insertion de matériel alloplastique ou de réservoir médicamenteux dans les os crâniens ou l'espace épidural
01.25.19↔ Autre craniectomie pour drainage de liquide épidural ou pour d'autres raisons
01.25.20↔ Autre craniectomie, recraniectomie avec mise en place de drain
01.25.21↔ Autre craniotomie, recraniectomie pour ablation de matériel alloplastique ou de réservoir médicamenteux des os crâniens ou de l'espace épidural
01.25.99↔ Autre craniectomie, autre
04.71↔ Anastomose entre nerfs hypoglosse et facial
04.72↔ Anastomose entre nerfs accessoire et facial
04.74.00↔ Autre anastomose de nerf crânien ou périphérique, SAP
04.74.10↔ Anastomose nerveuse facio-faciale
04.74.11↔ Anastomose entre nerf intercostal et interfasciculaire
04.74.99↔ Autre anastomose de nerf crânien ou périphérique, autre
04.92.00↔ Implantation ou remplacement d'électrode(s) de neurostimulateur périphérique, SAP
04.92.10↔ Implantation ou remplacement d'électrode(s) de neurostimulateur périphérique temporaire, système à une électrode, test de stimulation
04.92.11↔ Implantation ou remplacement d'électrode(s) de neurostimulateur périphérique temporaire, système à plusieurs électrodes, test de stimulation
04.92.20↔ Implantation ou remplacement d'électrode(s) de neurostimulateur périphérique permanent par voie percutanée, électrode en baguette, système à une électrode
04.92.21↔ Implantation ou remplacement d'électrode(s) de neurostimulateur périphérique permanent par voie percutanée, électrode en baguette, système à plusieurs électrodes
04.92.30↔ Implantation ou remplacement par voie chirurgicale ouverte d'électrode(s) de neurostimulateur périphérique permanent, électrode à plaque, système à une électrode
04.92.31↔ Implantation ou remplacement par voie chirurgicale ouverte d'électrode(s) de neurostimulateur périphérique permanent, électrode à plaque, système à plusieurs électrodes
04.92.40↔ Implantation ou remplacement d'une électrode pour stimulation du nerf vague
04.92.99↔ Implantation ou remplacement d'électrode(s) de neurostimulateur périphérique, autre
05.21↔ Excision de ganglion sphéno-palatinal
05.22↔ Sympathectomie cervicale
05.25↔ Sympathectomie périartérielle
05.26↔ Sympathectomie thoracique
05.29↔ Autre sympathectomie et excision de ganglion
16.63↔ Révision de cavité d'énucléation avec greffe
16.64↔ Autre révision de cavité d'énucléation
16.66↔ Autre révision après exentération de cavité orbitaire
16.81↔ Réparation de lésion de l'orbite
29.31↔ Myotomie crico-pharyngienne
34.03↔ Réouverture de thoracotomie
38.32.00↔ Résection d'autres vaisseaux de la tête et du cou, avec anastomose, SAP
38.32.10↔ Résection d'artères extracrâniennes de la tête et du cou, avec anastomose

38.32.20↔	Résection de veines extracrâniennes de la tête et du cou, avec anastomose, SAP	39.59.88↔	Autre réparation d'autres veines profondes du membre inférieur
38.32.21↔	Résection de la veine jugulaire, avec anastomose	39.59.89↔	Autre réparation de vaisseaux de membre inférieur, autre
38.32.22↔	Résection de veines extracrâniennes superficielles de la tête et du cou, avec anastomose	39.59.90↔	Autre réparation de vaisseau, plastie de valves veineuses
38.32.99↔	Résection d'autres vaisseaux de la tête et du cou, avec anastomose, autre	39.71.00↔	Implantation endovasculaire d'une greffe dans l'aorte abdominale, SAP
38.42↔	Résection d'autres vaisseaux de la tête et du cou, avec remplacement	39.71.10↔	Implantation endovasculaire d'une greffe dans l'aorte abdominale, aorto-iliaque, sans fenestration ni bras latéral
39.49.30↔	Remplacement de conduit cardiaque	39.71.11↔	Implantation endovasculaire d'une greffe dans l'aorte abdominale, aorto-iliaque, avec fenestration ou bras latéral
39.50.00↔	Angioplastie ou athérectomie d'autre(s) vaisseau(x) non-c coronaire(s), SAP	39.71.12↔	Implantation endovasculaire d'une greffe dans l'aorte abdominale, prothèse de bifurcation aorto-bi-iliaque, sans fenestration ni bras latéral
39.50.10↔	Angioplastie ou athérectomie d'autre(s) vaisseau(x) non-c coronaire(s) par ballonnet, SAP	39.71.13↔	Implantation endovasculaire d'une greffe dans l'aorte abdominale, prothèse de bifurcation aorto-bi-iliaque, avec fenestration ou bras latéral
39.50.11↔	Angioplastie ou athérectomie d'autre(s) vaisseau(x) non-c coronaire(s) par ballonnet simple	39.71.14↔	Implantation endovasculaire d'une greffe dans l'aorte abdominale, prothèse tubulaire, aortique, sans fenestration ni bras latéral
39.50.12↔	Angioplastie ou athérectomie d'autre(s) vaisseau(x) non-c coronaire(s) par ballonnet à lames	39.71.15↔	Implantation endovasculaire d'une greffe dans l'aorte abdominale, prothèse tubulaire, aortique, avec fenestration ou bras latéral
39.50.13↔	Angioplastie ou athérectomie d'autre(s) vaisseau(x) non-c coronaire(s) par ballonnet de cryoplastie	39.71.99↔	Implantation endovasculaire d'une greffe dans l'aorte abdominale, autre
39.50.14↔	Angioplastie ou athérectomie d'autre(s) vaisseau(x) non-c coronaire(s) par ballonnet à élution médicamenteuse	39.72.00↔	Réparation ou occlusion endovasculaire des vaisseaux de la tête et du cou, SAP
39.50.19↔	Angioplastie ou athérectomie d'autre(s) vaisseau(x) non-c coronaire(s) par autre ballonnet	39.72.10↔	Embolisation sélective de vaisseaux intracrâniens, SAP
39.50.20↔	Angioplastie par laser à lame d'autre(s) vaisseau(x) non-c coronaire(s)	39.72.11↔	Embolisation sélective de vaisseaux intracrâniens, avec particules ou spires métalliques
39.50.21↔	Angioplastie, thrombectomie d'autre(s) vaisseau(x) non-c coronaire(s)	39.72.12↔	Embolisation sélective de vaisseaux intracrâniens, avec liquides embolisants, ballonnets détachables ou filtres (parapluie)
39.50.99↔	Angioplastie ou athérectomie d'autre(s) vaisseau(x) non-c coronaire(s), autre	39.72.13↔	Embolisation sélective de vaisseaux intracrâniens par flow-diverter
39.52.99↔	Autre réparation d'anévrisme, autre	39.72.14↔	Embolisation sélective de vaisseaux intracrâniens, avec matériel embolisant adhésif
39.59.10↔	Transposition d'artères, SAP	39.72.19↔	Embolisation sélective de vaisseaux intracrâniens, autre
39.59.30↔	Autre réparation de vaisseaux de la tête et du cou, SAP	39.72.20↔	Embolisation sélective de vaisseaux extracrâniens de la tête et du cou, SAP
39.59.31↔	Autre réparation de vaisseaux intracrâniens	39.72.21↔	Embolisation sélective de vaisseaux extracrâniens de la tête et du cou, avec particules ou spires métalliques
39.59.32↔	Autre réparation d'artère vertébrale extracrânienne	39.72.22↔	Embolisation sélective de vaisseaux extracrâniens de la tête et du cou avec liquides embolisants, ballonnets détachables ou filtres (parapluie)
39.59.33↔	Autre réparation d'artères extracrâniennes de la tête et du cou, autre	39.72.24↔	Embolisation sélective de vaisseaux extracrâniens de la tête et du cou, avec matériel embolisant adhésif
39.59.34↔	Autre réparation de la veine jugulaire	39.72.29↔	Embolisation sélective de vaisseaux extracrâniens de la tête et du cou, autre
39.59.39↔	Autre réparation de vaisseaux de la tête et du cou, autre	39.72.30↔	Embolisation transluminale percutanée de malformation vasculaire par microcathéter, SAP
39.59.40↔	Autre réparation de vaisseaux de membre supérieur, SAP	39.72.31↔	Embolisation transluminale percutanée de malformation vasculaire par microcathéter, utilisation d'un microcathéter
39.59.41↔	Autre réparation d'artères de membre supérieur	39.72.32↔	Embolisation transluminale percutanée de malformation vasculaire par microcathéter, utilisation de deux microcathéters
39.59.42↔	Autre réparation de la veine sous-clavière, de la veine axillaire et de la veine brachio-céphalique	39.72.33↔	Embolisation transluminale percutanée de malformation vasculaire par microcathéter, utilisation de trois microcathéters
39.59.48↔	Autre réparation d'autres veines profondes du membre supérieur	39.72.34↔	Embolisation transluminale percutanée de malformation vasculaire par microcathéter, utilisation de quatre microcathéters
39.59.49↔	Autre réparation de vaisseaux de membre supérieur, autre	39.72.35↔	Embolisation transluminale percutanée de malformation vasculaire par microcathéter, utilisation de cinq microcathéters
39.59.50↔	Autre réparation de vaisseaux thoraciques, SAP	39.72.36↔	Embolisation transluminale percutanée de malformation vasculaire par microcathéter, utilisation de 6 microcathéters et plus
39.59.51↔	Autre réparation de l'aorte thoracique	39.72.99↔	Réparation ou occlusion endovasculaire des vaisseaux de la tête et du cou, autre
39.59.52↔	Autre réparation de l'artère pulmonaire	39.73.00↔	Implantation endovasculaire de greffe sur l'aorte thoracique, SAP
39.59.53↔	Autre réparation d'artères thoraciques, autre	39.73.10↔	Implantation endovasculaire de greffe sur l'aorte thoracique, sans fenestration ni bras latéral
39.59.54↔	Autre réparation de la veine pulmonaire	39.73.11↔	Implantation endovasculaire de greffe sur l'aorte thoracique, avec fenestration ou bras latéral
39.59.55↔	Autre réparation de la veine cave supérieure	39.73.20↔	Implantation endovasculaire de greffe sur l'aorte thoraco-abdominale
39.59.59↔	Autre réparation de vaisseaux thoraciques, autre	39.73.99↔	Implantation endovasculaire de greffe sur l'aorte thoracique, autre
39.59.60↔	Autre réparation d'artères abdominales, SAP		
39.59.61↔	Autre réparation de l'aorte abdominale		
39.59.62↔	Autre réparation du tronc coeliaque		
39.59.63↔	Autre réparation de l'artère gastrique		
39.59.64↔	Autre réparation de l'artère hépatique		
39.59.65↔	Autre réparation de l'artère splénique		
39.59.66↔	Autre réparation de l'artère rénale		
39.59.67↔	Autre réparation de l'artère mésentérique		
39.59.68↔	Autre réparation de l'artère iliaque		
39.59.69↔	Autre réparation d'artères abdominales, autre		
39.59.70↔	Autre réparation de veines abdominales, SAP		
39.59.71↔	Autre réparation de la veine cave inférieure		
39.59.72↔	Autre réparation de la veine iliaque		
39.59.79↔	Autre réparation de veines abdominales, autre		
39.59.80↔	Autre réparation de vaisseaux de membre inférieur, SAP		
39.59.81↔	Autre réparation d'artères de membre inférieur		
39.59.82↔	Autre réparation de la veine fémorale		
39.59.83↔	Autre réparation de la veine poplitée		

39.75.01↔	Intervention vasculaire percutanée transluminale, autres vaisseaux, ablation de corps étranger par cathéter d'extraction, à panier, etc.	39.79.36↔	Embolisation sélective par liquides embolisants, vaisseaux abdominaux
39.75.10↔	Intervention vasculaire transluminale percutanée, autres vaisseaux, emploi de systèmes de cathéters pour recanalisation d'obstructions totales	39.79.37↔	Embolisation sélective par liquides embolisants, vaisseaux du membre inférieur
39.75.11↔	Intervention vasculaire transluminale percutanée, autres vaisseaux, thrombectomie à lame rotative	39.79.38↔	Embolisation sélective par liquides embolisants, vaisseaux rachidiens
39.75.12↔	Intervention vasculaire transluminale percutanée, autres vaisseaux, angioplastie au laser	39.79.39↔	Embolisation sélective par liquides embolisants, autres vaisseaux, autre
39.75.13↔	Intervention vasculaire transluminale percutanée, autres vaisseaux, emploi de système anti-embolique (vaisseaux périphériques ou viscéraux)	39.79.40↔	Embolisation sélective par ballonnets détachables, autres vaisseaux, SAP
39.75.14↔	Intervention vasculaire transluminale percutanée, autres vaisseaux, athérectomie	39.79.41↔	Embolisation sélective par ballonnets détachables, vaisseaux du membre supérieur
39.75.15↔	Intervention vasculaire transluminale percutanée, autres vaisseaux, thrombolyse sélective	39.79.42↔	Embolisation sélective par ballonnets détachables, aorte
39.75.16↔	Intervention vasculaire transluminale percutanée, autres vaisseaux, thrombolyse sélective, assistance échographique	39.79.44↔	Embolisation sélective par ballonnets détachables, vaisseaux thoraciques
39.75.30↔	Augmentation de la perfusion cérébrale par clampage endoaortique partiel à ballonnet	39.79.45↔	Embolisation sélective par ballonnets détachables, vaisseau viscéraux
39.76.00↔	Intervention endovasculaire transluminale percutanée sur vaisseau(x) (extracrânien(s)) précérébral(aux), SAP	39.79.46↔	Embolisation sélective par ballonnets détachables, vaisseaux abdominaux
39.76.10↔	Angioplastie percutanée à ballonnet de vaisseau(x) (extracrânien(s)) précérébral(aux)	39.79.47↔	Embolisation sélective par ballonnets détachables, vaisseaux rachidiens
39.76.20↔	Angioplastie percutanée de vaisseau(x) (extracrânien(s)) précérébral(aux), système à lame rotative ou multilames	39.79.48↔	Embolisation sélective par ballonnets détachables, vaisseaux du membre inférieur
39.76.30↔	Angioplastie percutanée au laser de vaisseau(x) (extracrânien(s)) précérébral(aux)	39.79.49↔	Embolisation sélective par ballonnets détachables, autres vaisseaux, autre
39.76.40↔	Athérectomie percutanée de vaisseau(x) (extracrânien(s)) précérébral(aux)	39.79.50↔	Embolisation sélective par filtres (parapluie), autres vaisseaux, SAP
39.76.50↔	Thrombolyse percutanée sélective de vaisseaux extracrâniens de la tête et du cou	39.79.51↔	Embolisation sélective par filtres (parapluie), vaisseaux du membre supérieur
39.76.60↔	Thrombectomie percutanée de vaisseau(x) (extracrânien(s)) précérébral(aux), SAP	39.79.52↔	Embolisation sélective par filtres (parapluie), aorte
39.76.61↔	Thrombectomie percutanée à lame rotative de vaisseau(x) (extracrânien(s)) précérébral(aux)	39.79.54↔	Embolisation sélective par filtres (parapluie), vaisseaux thoraciques
39.76.62↔	Thrombectomie percutanée de vaisseau(x) extracrânien(s) assistée par stent	39.79.55↔	Embolisation sélective par filtres (parapluie), vaisseaux viscéraux
39.76.69↔	Thrombectomie percutanée de vaisseau(x) (extracrânien(s)) précérébral(aux), autre	39.79.56↔	Embolisation sélective par filtres (parapluie), vaisseaux abdominaux
39.76.70↔	Extraction endovasculaire percutanée de corps étranger de vaisseaux extracrâniens de la tête et du cou	39.79.57↔	Embolisation sélective par filtres (parapluie), vaisseaux du membre inférieur
39.76.99↔	Intervention endovasculaire transluminale percutanée sur vaisseau(x) (extracrânien(s)) précérébral(aux), autre	39.79.58↔	Embolisation sélective par filtres (parapluie), vaisseaux rachidiens
39.77.50↔	Thrombolyse percutanée sélective de vaisseau(x) intracrânien(s)	39.79.59↔	Embolisation sélective par filtres (parapluie), autres vaisseaux, autre
39.77.70↔	Extraction endovasculaire percutanée de corps étranger de vaisseau(x) intracrânien(s)	39.79.60↔	Embolisation sélective par particules, autres vaisseaux, SAP
39.79.11↔	Implantation endovasculaire de greffe, vaisseaux viscéraux	39.79.61↔	Embolisation sélective par particules, vaisseaux du membre supérieur
39.79.12↔	Implantation endovasculaire de greffe, vaisseaux du bassin	39.79.62↔	Embolisation sélective par particules, aorte
39.79.13↔	Implantation endovasculaire de greffe, vaisseaux abdominaux	39.79.64↔	Embolisation sélective par particules, vaisseaux thoraciques
39.79.19↔	Implantation endovasculaire de greffe, autres vaisseaux, autre	39.79.65↔	Embolisation sélective par particules, vaisseaux viscéraux
39.79.21↔	Embolisation ou occlusion par coils, vaisseaux du membre supérieur	39.79.66↔	Embolisation sélective par particules, vaisseaux abdominaux
39.79.22↔	Embolisation ou occlusion par coils, aorte	39.79.67↔	Embolisation sélective par particules, vaisseaux du membre inférieur
39.79.24↔	Embolisation ou occlusion par coils, vaisseaux thoraciques	39.79.68↔	Embolisation sélective par particules, vaisseaux rachidiens
39.79.25↔	Embolisation ou occlusion par coils, vaisseaux viscéraux	39.79.69↔	Embolisation sélective par particules, autres vaisseaux, autre
39.79.26↔	Embolisation ou occlusion par coils, vaisseaux abdominaux	39.79.70↔	Fermeture d'artères par cathéter au laser, autres vaisseaux, SAP
39.79.27↔	Embolisation ou occlusion par coils, vaisseaux du membre inférieur	39.79.71↔	Fermeture d'artères par cathéter au laser, artères du membre supérieur
39.79.28↔	Embolisation ou occlusion par coils, vaisseaux rachidiens	39.79.72↔	Fermeture d'artères par cathéter au laser, aorte
39.79.29↔	Embolisation ou occlusion par coils, autres vaisseaux, autre	39.79.74↔	Fermeture d'artères par cathéter au laser, vaisseaux thoraciques
39.79.30↔	Embolisation sélective par liquides embolisants, autres vaisseaux, SAP	39.79.75↔	Fermeture d'artères par cathéter au laser, vaisseaux du membre inférieur
39.79.31↔	Embolisation sélective par liquides embolisants, vaisseaux du membre supérieur	39.79.76↔	Fermeture d'artères par cathéter au laser, vaisseaux viscéraux
39.79.32↔	Embolisation sélective par liquides embolisants, aorte	39.79.77↔	Fermeture d'artères par cathéter au laser, vaisseaux abdominaux
39.79.34↔	Embolisation sélective par liquides embolisants, vaisseaux thoraciques	39.79.79↔	Fermeture d'artères par cathéter au laser, autres vaisseaux, autre
39.79.35↔	Embolisation sélective par liquides embolisants, vaisseaux viscéraux	39.79.80↔	Fermeture d'artères par cathéter à radiofréquence, autres vaisseaux, SAP
		39.79.81↔	Fermeture d'artères par cathéter à radiofréquence, artères du membre supérieur
		39.79.82↔	Fermeture d'artères par cathéter à radiofréquence, aorte

39.79.84↔	Fermeture d'artères par cathéter à radiofréquence, vaisseaux thoraciques	42.09.11↔	Autre incision chirurgicale ouverte de l'œsophage
39.79.85↔	Fermeture d'artères par cathéter à radiofréquence, vaisseaux du membre inférieur	42.09.12↔	Autre incision laparoscopique de l'œsophage
39.79.86↔	Fermeture d'artères par cathéter à radiofréquence, vaisseaux viscéraux	42.40↔	Œsophagectomie, SAP
39.79.87↔	Fermeture d'artères par cathéter à radiofréquence, vaisseaux abdominaux	42.41.00↔	Œsophagectomie partielle, SAP
39.79.89↔	Fermeture d'artères par cathéter à radiofréquence, autres vaisseaux, autre	42.41.10↔	Œsophagectomie partielle, sans rétablissement de continuité
39.90.00↔	Insertion de stent(s) dans un/des vaisseau(x) périphérique(s) sans libération de substance médicamenteuse, SAP	42.41.20↔	Œsophagectomie partielle, avec rétablissement de continuité
39.90.10↔	Insertion de stent(s) dans des vaisseaux non cardiaques, stents nus	42.41.99↔	Œsophagectomie partielle, autre
39.90.11↔	Insertion de stent(s) dans des vaisseaux non cardiaques, stents biorésorbables	42.42.00↔	Œsophagectomie totale, SAP
39.90.12↔	Insertion de stent(s) dans des vaisseaux non cardiaques, stents à grand lumen, SAP	42.42.10↔	Œsophagectomie totale, sans rétablissement de la continuité
39.90.13↔	Insertion de stent(s) dans des vaisseaux non cardiaques, stents à grand lumen, non couverts	42.42.20↔	Œsophagectomie totale avec rétablissement de la continuité, par voie transmédiastinale
39.90.14↔	Insertion de stent(s) dans des vaisseaux non cardiaques, stents à grand lumen, couverts	42.42.21↔	Œsophagectomie totale avec rétablissement de la continuité, par voie thoraco-abdominale
39.90.15↔	Insertion de stent(s) dans des vaisseaux non cardiaques, stents couverts (stentgrafts) dans des vaisseaux sans anévrisme	42.42.29↔	Œsophagectomie totale avec rétablissement de la continuité, par autre abord
39.90.16↔	Insertion de stent(s) dans des vaisseaux non cardiaques, stents couverts à surface bioactive	42.42.99↔	Œsophagectomie totale, autre
39.90.17↔	Insertion de stent(s) vasculaire(s) périphérique(s), stent(s) multicouches	42.51.00↔	Anastomose œsophago-œsophagienne intrathoracique, SAP
39.90.19↔	Insertion de stent(s) dans des vaisseaux non cardiaques, autres stents	42.51.10↔	Anastomose œsophago-œsophagienne intrathoracique, correction d'atrésie pour rétablissement du transit pharyngo-œsophagien et réparation de fistule trachéo-œsophagienne congénitale
39.90.30↔	Insertion de stent(s) extra-long(s) (>10 cm) dans des vaisseaux non cardiaques, SAP	42.51.99↔	Anastomose œsophago-œsophagienne intrathoracique, autre
39.90.31↔	Insertion de stent(s) nus extra-long(s) (>10 cm) dans des vaisseaux non cardiaques	42.52↔	Anastomose œso-gastrique intrathoracique
39.90.32↔	Insertion de stent(s) couverts extralongs (>10 cm) dans des vaisseaux non cardiaques	42.53↔	Anastomose œsophagienne intrathoracique avec interposition d'intestin grêle
39.90.39↔	Insertion de stent(s) extra-long(s) (>10 cm) dans des vaisseaux non cardiaques, autre	42.54↔	Autre anastomose œso-entérale intrathoracique
39.90.99↔	Insertion de stent(s) vasculaire(s) périphérique(s) sans libération de substance médicamenteuse, autre	42.55↔	Anastomose œsophagienne intrathoracique avec interposition colique
40.3x.10↔	Lymphadénectomie régionale, indépendante d'autre intervention, SAP	42.56↔	Autre anastomose œso-colique intrathoracique
40.3x.11↔	Lymphadénectomie régionale, indépendante d'autre intervention, région cervicale	42.58↔	Anastomose œsophagienne intrathoracique avec autre interposition
40.3x.12↔	Lymphadénectomie régionale, indépendante d'autre intervention, région axillaire	42.59↔	Anastomose intrathoracique de l'œsophage, autre
40.3x.13↔	Lymphadénectomie régionale, indépendante d'autre intervention, région para-aortique, pelvienne ou iliaque ou pour obturation	42.61↔	Œsophago-œsophagostomie antéternale
40.3x.14↔	Lymphadénectomie régionale, indépendante d'autre intervention, région inguinale, chirurgie ouverte	42.62↔	Œsophago-gastrostomie antéternale
40.3x.15↔	Lymphadénectomie régionale, indépendante d'autre intervention, région inguinale, par laparoscopie	42.63↔	Anastomose œsophagienne antéternale avec interposition d'intestin grêle
40.3x.16↔	Lymphadénectomie régionale, indépendante d'autre intervention, pour obturation	42.64↔	Autre œsophago-entérostomie antéternale
40.3x.19↔	Lymphadénectomie régionale, indépendante d'autre intervention, autre	42.65↔	Anastomose œsophagienne antéternale avec interposition colique
40.3x.21↔	Lymphadénectomie régionale dans le cadre d'une autre intervention, région cervicale	42.66↔	Autre œsophago-colostomie antéternale
40.3x.22↔	Lymphadénectomie régionale dans le cadre d'une autre intervention, région axillaire	42.68↔	Autre anastomose œsophagienne antéternale avec interposition
40.3x.23↔	Lymphadénectomie régionale dans le cadre d'une autre intervention, région para-aortique, pelvienne ou iliaque	42.69↔	Anastomose œsophagienne antéternale, autre
40.3x.24↔	Lymphadénectomie régionale dans le cadre d'une autre intervention, pour obturation	42.7x.11↔	Œsophagomyotomie chirurgicale ouverte
40.3x.25↔	Lymphadénectomie régionale dans le cadre d'une autre intervention, région inguinale	42.7x.12↔	Œsophagomyotomie laparoscopique
40.3x.26↔	Lymphadénectomie régionale dans le cadre d'une autre intervention, région médiastinale et péribronchique	42.7x.21↔	Œsophagomyotomie pharyngo-cervicale chirurgicale ouverte
40.3x.29↔	Lymphadénectomie régionale dans le cadre d'une autre intervention, autre	42.7x.22↔	Œsophagomyotomie pharyngo-cervicale par laparoscopie
40.9x.10↔	Anastomose pour résorption de lymphoedème	42.7x.31↔	Œsophago-gastrostomie chirurgicale ouverte
40.9x.20↔	Incision de lymphocèle	42.7x.32↔	Œsophago-gastrostomie laparoscopique
		42.85↔	Réparation de sténose œsophagienne
		42.87↔	Autre greffe de l'œsophage
		43.92↔	Œsophago-duodénostomie ou œsophago-jéjunostomie avec gastrectomie complète
		44.44↔	Embolisation par cathéter d'hémorragie gastrique ou duodénale
		83.82.10↔	Grefe de fascia, tête et cou
		83.82.11↔	Grefe de fascia, épaule et aisselle
		83.82.12↔	Grefe de fascia, bras et coude
		83.82.13↔	Grefe de fascia, avant-bras
		83.82.14↔	Grefe de fascia, paroi thoracique, abdomen et dos
		83.82.15↔	Grefe de fascia, région inguino-génitale et fesses
		83.82.16↔	Grefe de fascia, membre inférieur
		83.82.19↔	Grefe de fascia, autre site
		83.82.20↔	Grefe de lambeau musculaire ou fascial local, tête et cou
		83.82.21↔	Grefe de lambeau musculaire ou fascial local, épaule et aisselle
		83.82.22↔	Grefe de lambeau musculaire ou fascial local, bras et coude
		83.82.23↔	Grefe de lambeau musculaire ou fascial local, avant-bras
		83.82.24↔	Grefe de lambeau musculaire ou fascial local, paroi thoracique, abdomen et dos
		83.82.25↔	Grefe de lambeau musculaire ou fascial local, région inguino-génitale et fesses
		83.82.26↔	Grefe de lambeau musculaire ou fascial local, membre inférieur

83.82.29↔	Grefe de lambeau musculaire ou fascial local, autre site	86.42.14↔	Excision radicale et étendue de lésion ou de tissu cutané et sous-cutané, avec fermeture primaire de la plaie, au bras et au coude
83.82.30↔	Grefe de lambeau ostéomyocutané ou ostéofasciocutané, tête et cou	86.42.15↔	Excision radicale et étendue de lésion ou de tissu cutané et sous-cutané, avec fermeture primaire de la plaie, à l'avant-bras
83.82.31↔	Grefe de lambeau ostéomyocutané ou ostéofasciocutané, épaule et aisselle	86.42.16↔	Excision radicale et étendue de lésion ou de tissu cutané et sous-cutané, avec fermeture primaire de la plaie, à la main
83.82.32↔	Grefe de lambeau ostéomyocutané ou ostéofasciocutané, bras et coude	86.42.17↔	Excision radicale et étendue de lésion ou de tissu cutané et sous-cutané, avec fermeture primaire de la plaie, à la paroi thoracique et au dos
83.82.33↔	Grefe de lambeau ostéomyocutané ou ostéofasciocutané, avant-bras	86.42.18↔	Excision radicale et étendue de lésion ou de tissu cutané et sous-cutané, avec fermeture primaire de la plaie, à l'abdomen et à l'aîne
83.82.34↔	Grefe de lambeau ostéomyocutané ou ostéofasciocutané, paroi thoracique, abdomen et dos	86.42.1a↔	Excision radicale et étendue de lésion ou de tissu cutané et sous-cutané, avec fermeture primaire de la plaie, aux fesses
83.82.35↔	Grefe de lambeau ostéomyocutané ou ostéofasciocutané, région inguino-génitale et fesses	86.42.1b↔	Excision radicale et étendue de lésion ou de tissu cutané et sous-cutané, avec fermeture primaire de la plaie, à la cuisse et au genou
83.82.36↔	Grefe de lambeau ostéomyocutané ou ostéofasciocutané, membre inférieur	86.42.1c↔	Excision radicale et étendue de lésion ou de tissu cutané et sous-cutané, avec fermeture primaire de la plaie, à la jambe
83.82.39↔	Grefe de lambeau ostéomyocutané ou ostéofasciocutané, autre site	86.42.1d↔	Excision radicale et étendue de lésion ou de tissu cutané et sous-cutané, avec fermeture primaire de la plaie, au pied
83.82.40↔	Grefe d'autre lambeau microvascularisé et anastomosé de muscle ou de fascia, tête et cou	86.43.11↔	Excision radicale et étendue de lésion ou de tissu cutané et sous-cutané, avec recouvrement plastique, à la tête
83.82.41↔	Grefe d'autre lambeau microvascularisé et anastomosé de muscle ou de fascia, épaule et aisselle	86.43.12↔	Excision radicale et étendue de lésion ou de tissu cutané et sous-cutané, avec recouvrement plastique, au cou
83.82.42↔	Grefe d'autre lambeau microvascularisé et anastomosé de muscle ou de fascia, bras et coude	86.43.13↔	Excision radicale et étendue de lésion ou de tissu cutané et sous-cutané, avec recouvrement plastique, à l'épaule et aisselle
83.82.43↔	Grefe d'autre lambeau microvascularisé et anastomosé de muscle ou de fascia, avant-bras	86.43.14↔	Excision radicale et étendue de lésion ou de tissu cutané et sous-cutané, avec recouvrement plastique, au bras et au coude
83.82.44↔	Grefe d'autre lambeau microvascularisé et anastomosé de muscle ou de fascia, paroi thoracique, abdomen et dos	86.43.15↔	Excision radicale et étendue de lésion ou de tissu cutané et sous-cutané, avec recouvrement plastique, à l'avant-bras
83.82.45↔	Grefe d'autre lambeau microvascularisé et anastomosé de muscle ou de fascia, région inguino-génitale et fesses	86.43.16↔	Excision radicale et étendue de lésion ou de tissu cutané et sous-cutané, avec recouvrement plastique, à la main
83.82.46↔	Grefe d'autre lambeau microvascularisé et anastomosé de muscle ou de fascia, membre inférieur	86.43.17↔	Excision radicale et étendue de lésion ou de tissu cutané et sous-cutané, avec recouvrement plastique, à la paroi thoracique et au dos
83.82.47↔	Grefe d'autre lambeau microvascularisé et anastomosé de muscle ou de fascia, autre site	86.43.18↔	Excision radicale et étendue de lésion ou de tissu cutané et sous-cutané, avec recouvrement plastique, à l'abdomen et l'aîne
83.82.99↔	Grefe de muscle ou de fascia, autre	86.43.1a↔	Excision radicale et étendue de lésion ou de tissu cutané et sous-cutané, avec recouvrement plastique, aux fesses
83.92↔	Insertion ou remplacement de stimulateur de muscle squelettique	86.43.1b↔	Excision radicale et étendue de lésion ou de tissu cutané et sous-cutané, avec recouvrement plastique, à la cuisse/au genou
86.41.11↔	Excision radicale et étendue de lésion ou de tissu cutané et sous-cutané, sans fermeture primaire de la plaie, à la tête	86.43.1c↔	Excision radicale et étendue de lésion ou de tissu cutané et sous-cutané, avec recouvrement plastique, à la jambe
86.41.12↔	Excision radicale et étendue de lésion ou de tissu cutané et sous-cutané, sans fermeture primaire de la plaie, au cou	86.43.1d↔	Excision radicale et étendue de lésion ou de tissu cutané et sous-cutané, avec recouvrement plastique, au pied
86.41.13↔	Excision radicale et étendue de lésion ou de tissu cutané et sous-cutané, sans fermeture primaire de la plaie, à l'épaule et aisselle	86.81↔	Réparation pour hypotonie faciale
86.41.14↔	Excision radicale et étendue de lésion ou de tissu cutané et sous-cutané, sans fermeture primaire de la plaie, au bras et au coude	86.82↔	Rhytidectomie faciale
86.41.15↔	Excision radicale et étendue de lésion ou de tissu cutané et sous-cutané, sans fermeture primaire de la plaie, à l'avant-bras	86.83.11↔	Réduction de tissu adipeux, tête et cou
86.41.16↔	Excision radicale et étendue de lésion ou de tissu cutané et sous-cutané, sans fermeture primaire de la plaie, à la main	86.83.12↔	Réduction de tissu adipeux, épaule et bras
86.41.17↔	Excision radicale et étendue de lésion ou de tissu cutané et sous-cutané, sans fermeture primaire de la plaie, à la paroi thoracique et au dos	86.83.13↔	Réduction de tissu adipeux, avant-bras
86.41.18↔	Excision radicale et étendue de lésion ou de tissu cutané et sous-cutané, sans fermeture primaire de la plaie, à l'abdomen et l'aîne	86.83.14↔	Réduction de tissu adipeux, main
86.41.1a↔	Excision radicale et étendue de lésion ou de tissu cutané et sous-cutané, sans fermeture primaire de la plaie, aux fesses	86.83.1a↔	Réduction de tissu adipeux, région abdominale
86.41.1b↔	Excision radicale et étendue de lésion ou de tissu cutané et sous-cutané, sans fermeture primaire de la plaie, à la cuisse et au genou	86.83.1b↔	Réduction de tissu adipeux, dos et flancs
86.41.1c↔	Excision radicale et étendue de lésion ou de tissu cutané et sous-cutané, sans fermeture primaire de la plaie, à la jambe	86.83.1c↔	Réduction de tissu adipeux, région abdominale, flancs ainsi que dos simultanément
86.41.1d↔	Excision radicale et étendue de lésion ou de tissu cutané et sous-cutané, sans fermeture primaire de la plaie, au pied	86.83.1d↔	Réduction de tissu adipeux, région inguino-génitale
86.42.11↔	Excision radicale et étendue de lésion ou de tissu cutané et sous-cutané, avec fermeture primaire de la plaie, à la tête	86.83.1e↔	Réduction de tissu adipeux, fesses
86.42.12↔	Excision radicale et étendue de lésion ou de tissu cutané et sous-cutané, avec fermeture primaire de la plaie, au cou	86.83.1f↔	Réduction de tissu adipeux, cuisses
86.42.13↔	Excision radicale et étendue de lésion ou de tissu cutané et sous-cutané, avec fermeture primaire de la plaie, à l'épaule et aisselle	86.83.1g↔	Réduction de tissu adipeux, jambe et pied
		86.93.09↔	Insertion d'expandeur tissulaire, autre
		86.93.21↔	Insertion d'expandeur tissulaire, à la tête
		86.93.26↔	Insertion d'expandeur tissulaire, à la main
		86.93.2d↔	Insertion d'expandeur tissulaire, au pied
		86.93.2e↔	Insertion d'expandeur tissulaire, autre site
		92.27.00↔	Implantation ou insertion d'élément radioactif (brachythérapie par des sources scellées de radionucléides), surface corporelle, site d'application autre ou non spécifique
		92.27.10↔	Implantation ou insertion d'élément radioactif (brachythérapie par des sources scellées de radionucléides), organes génitaux féminins, SAP

92.27.11↔	Implantation ou insertion d'élément radioactif (brachythérapie par des sources scellées de radionucléides), intra-utérine	92.28.31↔	Radio-chimioembolisation intravasculaire sélective par le I-131-lipiodol
92.27.12↔	Implantation ou insertion d'élément radioactif (brachythérapie par des sources scellées de radionucléides), intravaginale	92.28.32↔	Radiothérapie intravasculaire sélective (SIRT) par embolisation avec des microsphères marquées à l'yttrium-90
92.27.13↔	Implantation ou insertion d'élément radioactif (brachythérapie par des sources scellées de radionucléides), intra-utérine et intravaginale combinée	92.28.33↔	Brachythérapie endovasculaire au rhénium-188
92.27.21↔	Implantation ou insertion d'élément radioactif (brachythérapie par des sources scellées de radionucléides), surface corporelle	92.28.99↔	Injection, instillation ou administration orale de radio-isotopes, autre
92.27.22↔	Implantation ou insertion d'élément radioactif (brachythérapie par des sources scellées de radionucléides), intracavitaire	92.29.11↔	Brachythérapie interstitielle par implantation de sources radioactives amovibles dans un seul plan, faible débit de dose
92.27.23↔	Implantation ou insertion d'élément radioactif (brachythérapie par des sources scellées de radionucléides), intraluminaire	92.29.12↔	Brachythérapie interstitielle par implantation de sources radioactives amovibles dans un seul plan, débit de dose pulsé (pulsed dose rate)
92.27.30↔	Implantation ou insertion d'élément radioactif (brachythérapie par des sources scellées de radionucléides), vaisseau non spécifié	92.29.13↔	Brachythérapie interstitielle par implantation de sources radioactives amovibles dans un seul plan, haut débit de dose
92.27.31↔	Implantation ou insertion d'élément radioactif (brachythérapie par des sources scellées de radionucléides), vaisseau coronaire	92.29.19↔	Brachythérapie interstitielle par implantation de sources radioactives amovibles dans un seul plan, autre
92.27.39↔	Implantation ou insertion d'élément radioactif (brachythérapie par des sources scellées de radionucléides), autre vaisseau	92.29.21↔	Brachythérapie interstitielle par implantation de sources radioactives amovibles en fonction du volume dans plusieurs plans, faible débit de dose
92.27.40↔	Implantation ou insertion peropératoire d'élément radioactif (brachythérapie par des sources scellées de radionucléides)	92.29.22↔	Brachythérapie interstitielle par implantation de sources radioactives amovibles en fonction du volume dans plusieurs plans, débit de dose pulsé (pulsed dose rate)
92.27.70↔	Moulages radioactifs, SAP	92.29.23↔	Brachythérapie interstitielle par implantation de sources radioactives amovibles en fonction du volume dans plusieurs plans, haut débit de dose
92.27.71↔	Moulages radioactifs: construction et application de moulage radioactif superficiel	92.29.24↔	Brachythérapie par implantation peropératoire de sources radioactives amovibles dans plusieurs plans, haut débit de dose
92.27.72↔	Moulages radioactifs: construction et pose d'applicateur non utilisé sur la surface corporelle	92.29.29↔	Brachythérapie interstitielle par implantation de sources radioactives amovibles en fonction du volume dans plusieurs plans, autre
92.27.73↔	Moulages radioactifs: construction et pose d'applicateur oculaire	92.29.31↔	Brachythérapie interstitielle par implantation de sources radioactives permanentes, jusqu'à 10 sources
92.27.79↔	Autres moulages radioactifs	92.29.32↔	Brachythérapie interstitielle par implantation de sources radioactives permanentes, de 11 à 15 sources
92.28.00↔	Injection, instillation ou administration orale de radio-isotope, SAP	92.29.33↔	Brachythérapie interstitielle par implantation de sources radioactives permanentes, de 16 à 20 sources
92.28.01↔	Instillation d'un radionucléide libre dans l'articulation	92.29.34↔	Brachythérapie interstitielle par implantation de sources radioactives permanentes, de 21 à 25 sources
92.28.02↔	Traitement à l'iode radioactif, dose thérapeutique de I-131 jusqu'à 1,2 GBq, sans administration de thyroïdine recombinante (rh-TSH)	92.29.35↔	Brachythérapie interstitielle par implantation de sources radioactives permanentes, de 26 à 30 sources
92.28.03↔	Traitement à l'iode radioactif, dose thérapeutique de I-131 jusqu'à 1,2 GBq, avec administration de thyroïdine recombinante (rh-TSH)	92.29.36↔	Brachythérapie interstitielle par implantation de sources radioactives permanentes, de 31 à 35 sources
92.28.04↔	Traitement à l'iode radioactif, dose thérapeutique de I-131 de plus de 1,2 GBq à moins de 5 GBq, sans administration de thyroïdine recombinante (rh-TSH)	92.29.37↔	Brachythérapie interstitielle par implantation de sources radioactives permanentes, de 36 à 40 sources
92.28.05↔	Traitement à l'iode radioactif, dose thérapeutique de I-131 de plus de 1,2 GBq à moins de 5 GBq, avec administration de thyroïdine recombinante (rh-TSH)	92.29.38↔	Brachythérapie interstitielle par implantation de sources radioactives permanentes, de 41 à 45 sources
92.28.06↔	Traitement à l'iode radioactif, dose thérapeutique de I-131 de 5 GBq et plus, sans administration de thyroïdine recombinante (rh-TSH)	92.29.39↔	Brachythérapie interstitielle par implantation de sources radioactives permanentes, de 46 à 50 sources
92.28.07↔	Traitement à l'iode radioactif, dose thérapeutique de I-131 de 5 GBq et plus, avec administration de thyroïdine recombinante (rh-TSH)	92.29.3a↔	Brachythérapie interstitielle par implantation de sources radioactives permanentes, de 51 à 55 sources
92.28.11↔	Thérapie de métastases osseuses par radionucléides libres	92.29.3b↔	Brachythérapie interstitielle par implantation de sources radioactives permanentes, de 56 à 60 sources
92.28.13↔	Radiothérapie par ciblage de récepteurs avec des analogues de la somatostatine conjugués au DOTA	92.29.3c↔	Brachythérapie interstitielle par implantation de sources radioactives permanentes, de 61 à 65 sources
92.28.20↔	Radioimmunothérapie par 90Y-ibritumomab-tiuxétan, parentérale	92.29.3d↔	Brachythérapie interstitielle par implantation de sources radioactives permanentes, de 66 à 70 sources
92.28.21↔	Administration parentérale de I-131-MIBG (méta-iodobenzylguanidine marquée à l'iode-131)	92.29.3e↔	Brachythérapie interstitielle par implantation de sources radioactives permanentes, 71 sources et plus
92.28.22↔	Radioimmunothérapie par iode 131 [I-131] tositumomab, par voie parentérale		
92.28.23↔	Radioimmunothérapie par autres anticorps, parentérale		

ADRG D13**Petites interventions sur le nez et l'oreille**

Au moins un(e) procédure dans le tableau D13-1

DRG D13A**Petites interventions sur le nez et l'oreille, âge < 6 ans**

Âge < 6 années

DRG D13B Petites interventions sur le nez et l'oreille, âge > 5 ans**procédure D13-1**

20.01↔	Myringotomie avec insertion d'un drain	28.7x.00↔	Contrôle d'hémorragie après excision de végétations adénoïdes et amygdalectomie, SAP
22.01.00↔	Ponction de sinus nasal pour aspiration ou lavage, SAP	28.7x.10↔	Contrôle d'hémorragie après amygdalectomie
22.01.10↔	Ponction de sinus nasal pour aspiration ou lavage, ponction de sinus maxillaire	28.7x.11↔	Contrôle d'hémorragie après excision de végétations adénoïdes
22.01.11↔	Ponction de sinus frontal (selon Beck)	28.7x.99↔	Contrôle d'hémorragie après excision de végétations adénoïdes et amygdalectomie, autre
22.01.99↔	Ponction de sinus nasal pour aspiration ou lavage, autre		
28.6↔	Excision de végétations adénoïdes, sans amygdalectomie		

ADRG D15 Trachéostomie ou irradiation pour germes multirésistants ou traitement complexe en U-IMC > 196 / 184 points

Procédure dans le tableau D15-1 ou procédure dans le tableau D15-2 et procédure dans le tableau D15-3 ou au moins un(e) procédure dans le tableau D15-4

DRG D15A Trachéostomie ou irradiation et germes multirésistants, avec CC extrêmement sévères ou traitement complexe en U-IMC > 196 / 184 points et procédure opératoire complexe

PCCL > 3 ou au moins un(e) procédure dans le tableau D15-4 et Procédures opératoires complexes

DRG D15B Trachéostomie ou irradiation pour germes multirésistants ou traitement complexe en U-IMC > 196 / 184 points**procédure D15-1**

31.1‡↔	Trachéostomie temporaire	31.29‡↔	Trachéostomie permanente, autre
31.21‡↔	Trachéostomie médiastinale	31.79.10‡↔	Plastie d'élargissement d'une trachéostomie

procédure D15-2

92.20↔	Perfusion d'isotope radioactif liquide	92.24.13↔	Téléradiothérapie à photons, accélérateur linéaire, positionnement guidé par l'image (IGRT), radiothérapie conformationnelle en 3D
92.21.00↔	Radiothérapie superficielle: SAP	92.24.14↔	Téléradiothérapie à photons, accélérateur linéaire, positionnement guidé par l'image (IGRT), radiothérapie avec modulation d'intensité
92.21.01↔	Radiothérapie superficielle: jusqu'à 2 champs d'irradiation	92.24.21↔	Téléradiothérapie à photons, accélérateur linéaire, sans guidage par l'image, jusqu'à 2 champs d'irradiation
92.21.02↔	Radiothérapie superficielle: plus de 2 champs d'irradiation	92.24.22↔	Téléradiothérapie à photons, accélérateur linéaire, sans guidage par l'image, plus de 2 champs d'irradiation
92.22.00↔	Radiothérapie en orthovoltage: SAP	92.24.23↔	Téléradiothérapie à photons, accélérateur linéaire, sans guidage par l'image, radiothérapie conformationnelle en 3D
92.22.01↔	Radiothérapie en orthovoltage: jusqu'à 2 champs d'irradiation	92.24.24↔	Téléradiothérapie à photons, accélérateur linéaire, sans guidage par l'image, radiothérapie avec modulation d'intensité
92.22.02↔	Radiothérapie en orthovoltage: plus de 2 champs d'irradiation	92.24.30↔	Téléradiothérapie à photons: radiothérapie hautement complexe à l'aide d'équipements spécialisés
92.22.11↔	Radiothérapie peropératoire par rayons X, jusqu'à 300 kV	92.25.00↔	Téléradiothérapie par électron, accélérateur linéaire, SAP
92.22.12↔	Radiothérapie peropératoire par rayons X, 300 kV - < 1 MV	92.25.01↔	Téléradiothérapie par électron, accélérateur linéaire, irradiation large
92.22.19↔	Autre radiothérapie peropératoire par rayons X	92.25.02↔	Téléradiothérapie par électron, accélérateur linéaire, irradiation hémicorporelle
92.23.00↔	Radiothérapie de haut voltage: SAP	92.25.03↔	Téléradiothérapie par électron, accélérateur linéaire, irradiation corporelle totale
92.23.01↔	Appareil de télécobalt, jusqu'à 2 champs d'irradiation	92.25.04↔	Téléradiothérapie par électron, accélérateur linéaire, radiothérapie peropératoire
92.23.02↔	Appareil de télécobalt, 3 à 4 champs d'irradiation	92.25.09↔	Téléradiothérapie par électron, accélérateur linéaire, autre
92.23.03↔	Appareil de télécobalt plus de 4 champs d'irradiation ou radiothérapie conformationnelle en 3D	92.25.11↔	Téléradiothérapie par électron, accélérateur linéaire, positionnement guidé par l'image
92.23.08↔	Radiothérapie de haut voltage: autres isotopes	92.25.12↔	Téléradiothérapie par électron, accélérateur linéaire, positionnement guidé par l'image, jusqu'à 2 champs d'irradiation
92.23.09↔	Autre appareil de télécobalt	92.25.13↔	Téléradiothérapie par électron, accélérateur linéaire, positionnement guidé par l'image, plus de 2 champs d'irradiation
92.24.00↔	Téléradiothérapie à photons, accélérateur linéaire, SAP		
92.24.01↔	Téléradiothérapie à photons, accélérateur linéaire, irradiation large		
92.24.02↔	Téléradiothérapie à photons, accélérateur linéaire, irradiation hémicorporelle		
92.24.03↔	Téléradiothérapie à photons, accélérateur linéaire, irradiation corporelle totale		
92.24.04↔	Téléradiothérapie à photons, accélérateur linéaire, radiothérapie peropératoire		
92.24.09↔	Téléradiothérapie à photons, accélérateur linéaire, autre		
92.24.11↔	Téléradiothérapie à photons, accélérateur linéaire, positionnement guidé par l'image (IGRT), jusqu'à 2 champs d'irradiation		
92.24.12↔	Téléradiothérapie à photons, accélérateur linéaire, positionnement guidé par l'image (IGRT), plus de 2 champs d'irradiation		

92.25.14↔	Téléradiothérapie par électron, accélérateur linéaire, positionnement guidé par l'image, radiothérapie conformationnelle en 3D	92.28.13↔	Radiothérapie par ciblage de récepteurs avec des analogues de la somatostatine conjugués au DOTA
92.25.15↔	Téléradiothérapie par électron, accélérateur linéaire, positionnement guidé par l'image, radiothérapie avec modulation d'intensité	92.28.20↔	Radioimmunothérapie par 90Y-ibritumomab-tiuxétan, parentérale
92.25.21↔	Téléradiothérapie par électron, accélérateur linéaire, sans guidage par l'image, jusqu'à 2 champs d'irradiation	92.28.21↔	Administration parentérale de I-131-MIBG (méta-iodobenzylguanidine marquée à l'iode-131)
92.25.22↔	Téléradiothérapie par électron, accélérateur linéaire, sans guidage par l'image, plus de 2 champs d'irradiation	92.28.22↔	Radioimmunothérapie par iode 131 [I-131] tositumomab, par voie parentérale
92.25.23↔	Téléradiothérapie par électron, accélérateur linéaire, sans guidage par l'image, radiothérapie conformationnelle en 3D	92.28.23↔	Radioimmunothérapie par autres anticorps, parentérale
92.25.24↔	Téléradiothérapie par électron, accélérateur linéaire, sans guidage par l'image, radiothérapie avec modulation d'intensité	92.28.31↔	Radio-chimioembolisation intravasculaire sélective par le I-131-lipiodol
92.26.00↔	Autre téléradiothérapie par particule radioactive, SAP	92.28.32↔	Radiothérapie intravasculaire sélective (SIRT) par embolisation avec des microsphères marquées à l'yttrium-90
92.26.99↔	Autre téléradiothérapie par particule radioactive, autre	92.28.33↔	Brachythérapie endovasculaire au rhénium-188
92.27.00↔	Implantation ou insertion d'élément radioactif (brachythérapie par des sources scellées de radionucléides), surface corporelle, site d'application autre ou non spécifié	92.28.99↔	Injection, instillation ou administration orale de radio-isotopes, autre
92.27.10↔	Implantation ou insertion d'élément radioactif (brachythérapie par des sources scellées de radionucléides), organes génitaux féminins, SAP	92.29.00↔	Brachythérapie par des sources scellées de radionucléides, SAP
92.27.11↔	Implantation ou insertion d'élément radioactif (brachythérapie par des sources scellées de radionucléides), intra-utérine	92.29.09↔	Autre brachythérapie par des sources scellées de radionucléides
92.27.12↔	Implantation ou insertion d'élément radioactif (brachythérapie par des sources scellées de radionucléides), intravaginale	92.29.11↔	Brachythérapie interstitielle par implantation de sources radioactives amovibles dans un seul plan, faible débit de dose
92.27.13↔	Implantation ou insertion d'élément radioactif (brachythérapie par des sources scellées de radionucléides), intra-utérine et intravaginale combinée	92.29.12↔	Brachythérapie interstitielle par implantation de sources radioactives amovibles dans un seul plan, débit de dose pulsé (pulsed dose rate)
92.27.21↔	Implantation ou insertion d'élément radioactif (brachythérapie par des sources scellées de radionucléides), surface corporelle	92.29.13↔	Brachythérapie interstitielle par implantation de sources radioactives amovibles dans un seul plan, haut débit de dose
92.27.22↔	Implantation ou insertion d'élément radioactif (brachythérapie par des sources scellées de radionucléides), intracavitaire	92.29.19↔	Brachythérapie interstitielle par implantation de sources radioactives amovibles dans un seul plan, autre
92.27.23↔	Implantation ou insertion d'élément radioactif (brachythérapie par des sources scellées de radionucléides), intraluminaire	92.29.21↔	Brachythérapie interstitielle par implantation de sources radioactives amovibles en fonction du volume dans plusieurs plans, faible débit de dose
92.27.30↔	Implantation ou insertion d'élément radioactif (brachythérapie par des sources scellées de radionucléides), vaisseau non spécifié	92.29.22↔	Brachythérapie interstitielle par implantation de sources radioactives amovibles en fonction du volume dans plusieurs plans, débit de dose pulsé (pulsed dose rate)
92.27.31↔	Implantation ou insertion d'élément radioactif (brachythérapie par des sources scellées de radionucléides), vaisseau coronaire	92.29.23↔	Brachythérapie interstitielle par implantation de sources radioactives amovibles en fonction du volume dans plusieurs plans, haut débit de dose
92.27.39↔	Implantation ou insertion d'élément radioactif (brachythérapie par des sources scellées de radionucléides), autre vaisseau	92.29.24↔	Brachythérapie par implantation peropératoire de sources radioactives amovibles dans plusieurs plans, haut débit de dose
92.27.40↔	Implantation ou insertion peropératoire d'élément radioactif (brachythérapie par des sources scellées de radionucléides)	92.29.29↔	Brachythérapie interstitielle par implantation de sources radioactives amovibles en fonction du volume dans plusieurs plans, autre
92.27.70↔	Moulages radioactifs, SAP	92.29.31↔	Brachythérapie interstitielle par implantation de sources radioactives permanentes, jusqu'à 10 sources
92.27.71↔	Moulages radioactifs: construction et application de moulage radioactif superficiel	92.29.32↔	Brachythérapie interstitielle par implantation de sources radioactives permanentes, de 11 à 15 sources
92.27.72↔	Moulages radioactifs: construction et pose d'applicateur non utilisé sur la surface corporelle	92.29.33↔	Brachythérapie interstitielle par implantation de sources radioactives permanentes, de 16 à 20 sources
92.27.73↔	Moulages radioactifs: construction et pose d'applicateur oculaire	92.29.34↔	Brachythérapie interstitielle par implantation de sources radioactives permanentes, de 21 à 25 sources
92.27.79↔	Autres moulages radioactifs	92.29.35↔	Brachythérapie interstitielle par implantation de sources radioactives permanentes, de 26 à 30 sources
92.28.00↔	Injection, instillation ou administration orale de radio-isotope, SAP	92.29.36↔	Brachythérapie interstitielle par implantation de sources radioactives permanentes, de 31 à 35 sources
92.28.01↔	Instillation d'un radionucléide libre dans l'articulation	92.29.37↔	Brachythérapie interstitielle par implantation de sources radioactives permanentes, de 36 à 40 sources
92.28.02↔	Traitement à l'iode radioactif, dose thérapeutique de I-131 jusqu'à 1,2 GBq, sans administration de thyroïdine recombinante (rh-TSH)	92.29.38↔	Brachythérapie interstitielle par implantation de sources radioactives permanentes, de 41 à 45 sources
92.28.03↔	Traitement à l'iode radioactif, dose thérapeutique de I-131 jusqu'à 1,2 GBq, avec administration de thyroïdine recombinante (rh-TSH)	92.29.39↔	Brachythérapie interstitielle par implantation de sources radioactives permanentes, de 46 à 50 sources
92.28.04↔	Traitement à l'iode radioactif, dose thérapeutique de I-131 de plus de 1,2 GBq à moins de 5 GBq, sans administration de thyroïdine recombinante (rh-TSH)	92.29.3a↔	Brachythérapie interstitielle par implantation de sources radioactives permanentes, de 51 à 55 sources
92.28.05↔	Traitement à l'iode radioactif, dose thérapeutique de I-131 de plus de 1,2 GBq à moins de 5 GBq, avec administration de thyroïdine recombinante (rh-TSH)	92.29.3b↔	Brachythérapie interstitielle par implantation de sources radioactives permanentes, de 56 à 60 sources
92.28.06↔	Traitement à l'iode radioactif, dose thérapeutique de I-131 de 5 GBq et plus, sans administration de thyroïdine recombinante (rh-TSH)	92.29.3c↔	Brachythérapie interstitielle par implantation de sources radioactives permanentes, de 61 à 65 sources
92.28.07↔	Traitement à l'iode radioactif, dose thérapeutique de I-131 de 5 GBq et plus, avec administration de thyroïdine recombinante (rh-TSH)	92.29.3d↔	Brachythérapie interstitielle par implantation de sources radioactives permanentes, de 66 à 70 sources
92.28.11↔	Thérapie de métastases osseuses par radionucléides libres	92.29.3e↔	Brachythérapie interstitielle par implantation de sources radioactives permanentes, 71 sources et plus
		92.29.40↔	Brachythérapie par applicateurs superficiels, SAP
		92.29.49↔	Autre brachythérapie par applicateurs superficiels

92.29.51↔	Enlèvement de sources scellées de radionucléides ou d'applicateurs inactifs sous anesthésie	92.39.00↔	Autre radiochirurgie stéréotaxique, SAP
92.30.00↔	Radiochirurgie stéréotaxique en un temps, SAP	92.39.01↔	Autre radiothérapie de haut voltage, radiochirurgie stéréotaxique, fractionnée, cérébrale, SAP
92.30.01↔	Radiochirurgie stéréotaxique, en un temps: cérébrale, SAP	92.39.11↔	Autre radiothérapie de haut voltage, radiochirurgie stéréotaxique, fractionnée, extracérébrale, SAP
92.30.02↔	Radiochirurgie stéréotaxique, en un temps: extracérébrale, SAP	92.39.20↔	Autre radiothérapie de haut voltage, radiochirurgie stéréotaxique, fractionnée: cérébrale, radiothérapie à intensité modulée
92.30.20↔	Radiochirurgie stéréotaxique, en un temps: cérébrale, radiothérapie à intensité modulée	92.39.21↔	Autre radiothérapie de haut voltage, radiochirurgie stéréotaxique, fractionnée: cérébrale, Intensity Modulated Arc Therapy (IMAT).
92.30.21↔	Radiochirurgie stéréotaxique, en un temps: cérébrale, Intensity Modulated Arc Therapy (IMAT).	92.39.22↔	Autre radiothérapie de haut voltage, radiochirurgie stéréotaxique, fractionnée: cérébrale, guidée par l'image
92.30.22↔	Radiochirurgie stéréotaxique, en un temps: cérébrale, guidée par l'image	92.39.29↔	Autre radiothérapie de haut voltage, radiochirurgie stéréotaxique, fractionnée, extracérébrale, autre
92.30.30↔	Radiochirurgie stéréotaxique, en un temps: extracérébrale, radiothérapie avec modulation d'intensité	92.39.30↔	Autre radiothérapie de haut voltage, radiochirurgie stéréotaxique, fractionnée: extracérébrale, radiothérapie avec modulation d'intensité
92.30.31↔	Radiochirurgie stéréotaxique, en un temps: extracérébrale, Intensity Modulated Arc Therapy (IMAT).	92.39.31↔	Autre radiothérapie de haut voltage, radiochirurgie stéréotaxique, fractionnée: extracérébrale, Intensity Modulated Arc Therapy (IMAT).
92.30.32↔	Radiochirurgie stéréotaxique, en un temps: extracérébrale, guidée par l'image	92.39.32↔	Autre radiothérapie de haut voltage, radiochirurgie stéréotaxique, fractionnée: extracérébrale, guidée par l'image
92.30.99↔	Radiochirurgie stéréotaxique, en un temps, autre	92.39.39↔	Autre radiothérapie de haut voltage, radiochirurgie stéréotaxique, fractionnée, extracérébrale, autre
92.31.00↔	Radiochirurgie à photons non spécifiée, cérébrale	92.41↔	Radiothérapie par électrons peropérateur
92.31.10↔	Radiochirurgie à photons non spécifiée, extracérébrale		
92.32.00↔	Radiochirurgie photonique multisources, SAP		
92.32.01↔	Radiochirurgie photonique multisources: gamma-knife		
92.33.00↔	Radiochirurgie aux particules, SAP		
92.33.01↔	Autre radiothérapie de haut voltage: radiochirurgie stéréotaxique, en un temps, cérébrale		
92.33.11↔	Autre radiothérapie de haut voltage: radiochirurgie stéréotaxique, en un temps, extracérébrale		

procédure D15-3

93.59.51‡↔	Traitement complexe de colonisation ou d'infection à agents infectieux multirésistants, d'au moins 7 à 13 jours de traitement	93.59.53‡↔	Traitement complexe de colonisation ou d'infection à agents infectieux multirésistants, 21 jours et plus de traitement
93.59.52‡↔	Traitement complexe de colonisation ou d'infection à agents infectieux multirésistants, d'au moins 14 à 20 jours de traitement		

procédure D15-4

99.b8.13‡↔	Traitement complexe en U-IMC chez l'adulte, 185 à 360 points de dépense	99.b8.1l‡↔	Traitement complexe en U-IMC chez l'adulte, 11041 à 13800 points de dépense
99.b8.14‡↔	Traitement complexe en U-IMC chez l'adulte, 361 à 552 points de dépense	99.b8.1m‡↔	Traitement complexe en U-IMC chez l'adulte, 13801 à 16560 points de dépense
99.b8.15‡↔	Traitement complexe en U-IMC chez l'adulte, 553 à 828 points de dépense	99.b8.1n‡↔	Traitement complexe en U-IMC chez l'adulte, 16561 à 19320 points de dépense
99.b8.16‡↔	Traitement complexe en U-IMC chez l'adulte, 829 à 1104 points de dépense	99.b8.1o‡↔	Traitement complexe en U-IMC chez l'adulte, 19321 points de dépense et plus
99.b8.17‡↔	Traitement complexe en U-IMC chez l'adulte, 1105 à 1380 points de dépense	99.b8.2l‡↔	Traitement complexe en U-IMC chez l'enfant, 197 à 392 points de dépense
99.b8.18‡↔	Traitement complexe en U-IMC chez l'adulte, 1381 à 1656 points de dépense	99.b8.22‡↔	Traitement complexe en U-IMC chez l'enfant, 393 à 588 points de dépense
99.b8.1a‡↔	Traitement complexe en U-IMC chez l'adulte, 1657 à 1932 points de dépense	99.b8.23‡↔	Traitement complexe en U-IMC chez l'enfant, 589 à 784 points de dépense
99.b8.1b‡↔	Traitement complexe en U-IMC chez l'adulte, 1933 à 2208 points de dépense	99.b8.24‡↔	Traitement complexe en U-IMC chez l'enfant, 785 à 980 points de dépense
99.b8.1c‡↔	Traitement complexe en U-IMC chez l'adulte, 2209 à 2484 points de dépense	99.b8.25‡↔	Traitement complexe en U-IMC chez l'enfant, 981 à 1176 points de dépense
99.b8.1d‡↔	Traitement complexe en U-IMC chez l'adulte, 2485 à 2760 points de dépense	99.b8.26‡↔	Traitement complexe en U-IMC chez l'enfant, 1177 à 1470 points de dépense
99.b8.1e‡↔	Traitement complexe en U-IMC chez l'adulte, 2761 à 3220 points de dépense	99.b8.27‡↔	Traitement complexe en U-IMC chez l'enfant, 1471 à 1764 points de dépense
99.b8.1f‡↔	Traitement complexe en U-IMC chez l'adulte, 3221 à 3680 points de dépense	99.b8.28‡↔	Traitement complexe en U-IMC chez l'enfant, 1765 à 2058 points de dépense
99.b8.1g‡↔	Traitement complexe en U-IMC chez l'adulte, 3681 à 4600 points de dépense	99.b8.2a‡↔	Traitement complexe en U-IMC chez l'enfant, 2059 à 2352 points de dépense
99.b8.1h‡↔	Traitement complexe en U-IMC chez l'adulte, 4601 à 5520 points de dépense	99.b8.2b‡↔	Traitement complexe en U-IMC chez l'enfant, 2353 à 2646 points de dépense
99.b8.1i‡↔	Traitement complexe en U-IMC chez l'adulte, 5521 à 7360 points de dépense	99.b8.2c‡↔	Traitement complexe en U-IMC chez l'enfant, 2647 à 2940 points de dépense
99.b8.1j‡↔	Traitement complexe en U-IMC chez l'adulte, 7361 à 9200 points de dépense	99.b8.2d‡↔	Traitement complexe en U-IMC chez l'enfant, 2941 à 3430 points de dépense
99.b8.1k‡↔	Traitement complexe en U-IMC chez l'adulte, 9201 à 11040 points de dépense	99.b8.2e‡↔	Traitement complexe en U-IMC chez l'enfant, 3431 à 3920 points de dépense

99.b8.2f†↔	Traitement complexe en U-IMC chez l'enfant, 3921 à 4410 points de dépense	99.b8.2†↔	Traitement complexe en U-IMC chez l'enfant, 9801 à 11760 points de dépense
99.b8.2g†↔	Traitement complexe en U-IMC chez l'enfant, 4411 à 4900 points de dépense	99.b8.2m†↔	Traitement complexe en U-IMC chez l'enfant, 11761 à 13720 points de dépense
99.b8.2h†↔	Traitement complexe en U-IMC chez l'enfant, 4901 à 5880 points de dépense	99.b8.2n†↔	Traitement complexe en U-IMC chez l'enfant, 13721 à 16660 points de dépense
99.b8.2i†↔	Traitement complexe en U-IMC chez l'enfant, 5881 à 6860 points de dépense	99.b8.2o†↔	Traitement complexe en U-IMC chez l'enfant, 16661 à 19600 points de dépense
99.b8.2j†↔	Traitement complexe en U-IMC chez l'enfant, 6861 à 7840 points de dépense	99.b8.2p†↔	Traitement complexe en U-IMC chez l'enfant, 19601 points de dépense et plus
99.b8.2k†↔	Traitement complexe en U-IMC chez l'enfant, 7841 à 9800 points de dépense		

ADRG D16**Ablation de matériel sur la mâchoire et le visage**

Procédure dans le tableau D16-1

DRG D16Z**Ablation de matériel sur la mâchoire et le visage****procédure D16-1**

76.97↔ Ablation de matériel de fixation interne d'os de la face

ADRG D17**Plastie reconstructive du pavillon de l'oreille**

Procédure dans le tableau D17-1

DRG D17Z**Plastie reconstructive du pavillon de l'oreille****procédure D17-1**

18.71.00↔	Reconstruction du pavillon de l'oreille, SAP	18.71.22↔	Reconstruction du pavillon de l'oreille, totale, avec lambeau aponévrotique
18.71.10↔	Reconstruction du pavillon de l'oreille, partielle, SAP	18.71.23↔	Reconstruction du pavillon de l'oreille, totale, avec greffe de cartilage
18.71.11↔	Reconstruction du pavillon de l'oreille, partielle, avecpanseur tissulaire	18.71.24↔	Reconstruction du pavillon de l'oreille, totale, avec lambeau microvasculaire
18.71.12↔	Reconstruction du pavillon de l'oreille, partielle, avec lambeau aponévrotique	18.71.29↔	Reconstruction du pavillon de l'oreille, totale, autre
18.71.13↔	Reconstruction du pavillon de l'oreille, partielle, avec greffe de cartilage	18.71.30↔	Implantation de matériel alloplastique dans la reconstruction du pavillon de l'oreille
18.71.14↔	Reconstruction du pavillon de l'oreille, partielle, avec lambeau microvasculaire	18.71.99↔	Reconstruction du pavillon de l'oreille, autre
18.71.19↔	Reconstruction du pavillon de l'oreille, partielle, autre	18.72↔	Réimplantation d'oreille amputée
18.71.20↔	Reconstruction du pavillon de l'oreille, totale, SAP	18.79↔	Réparation plastique de l'oreille externe, autre
18.71.21↔	Reconstruction du pavillon de l'oreille, totale, avecpanseur tissulaire		

ADRG D20**Radiothérapie pour les maladies et troubles de l'oreille, du nez, de la bouche et de la gorge, plus d'un jour d'hospitalisation**

Procédure dans le tableau D20-1 et Durée de séjour > 1 jour

DRG D20Z**Radiothérapie pour maladies et troubles de l'oreille, du nez, de la bouche et de la gorge, plus d'un jour d'hospitalisation****procédure D20-1**

92.20↔	Perfusion d'isotope radioactif liquide	92.22.11↔	Radiothérapie peropératoire par rayons X, jusqu'à 300 kV
92.21.00↔	Radiothérapie superficielle: SAP	92.22.12↔	Radiothérapie peropératoire par rayons X, 300 kV - < 1 MV
92.21.01↔	Radiothérapie superficielle: jusqu'à 2 champs d'irradiation	92.22.19↔	Autre radiothérapie peropératoire par rayons X
92.21.02↔	Radiothérapie superficielle: plus de 2 champs d'irradiation	92.23.00↔	Radiothérapie de haut voltage: SAP
92.22.00↔	Radiothérapie en orthovoltage: SAP	92.23.01↔	Appareil de télécobalt, jusqu'à 2 champs d'irradiation
92.22.01↔	Radiothérapie en orthovoltage: jusqu'à 2 champs d'irradiation	92.23.02↔	Appareil de télécobalt, 3 à 4 champs d'irradiation
92.22.02↔	Radiothérapie en orthovoltage: plus de 2 champs d'irradiation		

92.23.03↔	Appareil de télécobalt plus de 4 champs d'irradiation ou radiothérapie conformationnelle en 3D	92.27.10↔	Implantation ou insertion d'élément radioactif (brachythérapie par des sources scellées de radionucléides), organes génitaux féminins, SAP
92.23.08↔	Radiothérapie de haut voltage: autres isotopes	92.27.11↔	Implantation ou insertion d'élément radioactif (brachythérapie par des sources scellées de radionucléides), intra-utérine
92.23.09↔	Autre appareil de télécobalt	92.27.12↔	Implantation ou insertion d'élément radioactif (brachythérapie par des sources scellées de radionucléides), intravaginale
92.24.00↔	Téléradiothérapie à photons, accélérateur linéaire, SAP	92.27.13↔	Implantation ou insertion d'élément radioactif (brachythérapie par des sources scellées de radionucléides), intra-utérine et intravaginale combinée
92.24.01↔	Téléradiothérapie à photons, accélérateur linéaire, irradiation large	92.27.21↔	Implantation ou insertion d'élément radioactif (brachythérapie par des sources scellées de radionucléides), surface corporelle
92.24.02↔	Téléradiothérapie à photons, accélérateur linéaire, irradiation hémicorporelle	92.27.22↔	Implantation ou insertion d'élément radioactif (brachythérapie par des sources scellées de radionucléides), intracavitaire
92.24.03↔	Téléradiothérapie à photons, accélérateur linéaire, irradiation corporelle totale	92.27.23↔	Implantation ou insertion d'élément radioactif (brachythérapie par des sources scellées de radionucléides), intraluminaire
92.24.04↔	Téléradiothérapie à photons, accélérateur linéaire, radiothérapie peropératoire	92.27.30↔	Implantation ou insertion d'élément radioactif (brachythérapie par des sources scellées de radionucléides), vaisseau non spécifié
92.24.09↔	Téléradiothérapie à photons, accélérateur linéaire, autre	92.27.31↔	Implantation ou insertion d'élément radioactif (brachythérapie par des sources scellées de radionucléides), vaisseau coronaire
92.24.11↔	Téléradiothérapie à photons, accélérateur linéaire, positionnement guidé par l'image (IGRT), jusqu'à 2 champs d'irradiation	92.27.39↔	Implantation ou insertion d'élément radioactif (brachythérapie par des sources scellées de radionucléides), autre vaisseau
92.24.12↔	Téléradiothérapie à photons, accélérateur linéaire, positionnement guidé par l'image (IGRT), plus de 2 champs d'irradiation	92.27.40↔	Implantation ou insertion peropératoires d'élément radioactif (brachythérapie par des sources scellées de radionucléides)
92.24.13↔	Téléradiothérapie à photons, accélérateur linéaire, positionnement guidé par l'image (IGRT), radiothérapie conformationnelle en 3D	92.27.70↔	Moulages radioactifs, SAP
92.24.14↔	Téléradiothérapie à photons, accélérateur linéaire, positionnement guidé par l'image (IGRT), radiothérapie avec modulation d'intensité	92.27.71↔	Moulages radioactifs: construction et application de moulage radioactif superficiel
92.24.21↔	Téléradiothérapie à photons, accélérateur linéaire, sans guidage par l'image, jusqu'à 2 champs d'irradiation	92.27.72↔	Moulages radioactifs: construction et pose d'applicateur non utilisé sur la surface corporelle
92.24.22↔	Téléradiothérapie à photons, accélérateur linéaire, sans guidage par l'image, plus de 2 champs d'irradiation	92.27.73↔	Moulages radioactifs: construction et pose d'applicateur oculaire
92.24.23↔	Téléradiothérapie à photons, accélérateur linéaire, sans guidage par l'image, radiothérapie conformationnelle en 3D	92.27.79↔	Autres moulages radioactifs
92.24.24↔	Téléradiothérapie à photons, accélérateur linéaire, sans guidage par l'image, radiothérapie avec modulation d'intensité	92.28.00↔	Injection, instillation ou administration orale de radio-isotope, SAP
92.24.30↔	Téléradiothérapie à photons: radiothérapie hautement complexe à l'aide d'équipements spécialisés	92.28.01↔	Instillation d'un radionucléide libre dans l'articulation
92.25.00↔	Téléradiothérapie par électron, accélérateur linéaire, SAP	92.28.02↔	Traitement à l'iode radioactif, dose thérapeutique de I-131 jusqu'à 1,2 GBq, sans administration de thyrotropine recombinante (rh-TSH)
92.25.01↔	Téléradiothérapie par électron, accélérateur linéaire, irradiation large	92.28.03↔	Traitement à l'iode radioactif, dose thérapeutique de I-131 jusqu'à 1,2 GBq, avec administration de thyrotropine recombinante (rh-TSH)
92.25.02↔	Téléradiothérapie par électron, accélérateur linéaire, irradiation hémicorporelle	92.28.04↔	Traitement à l'iode radioactif, dose thérapeutique de I-131 de plus de 1,2 GBq à moins de 5 GBq, sans administration de thyrotropine recombinante (rh-TSH)
92.25.03↔	Téléradiothérapie par électron, accélérateur linéaire, irradiation corporelle totale	92.28.05↔	Traitement à l'iode radioactif, dose thérapeutique de I-131 de plus de 1,2 GBq à moins de 5 GBq, avec administration de thyrotropine recombinante (rh-TSH)
92.25.04↔	Téléradiothérapie par électron, accélérateur linéaire, radiothérapie peropératoire	92.28.06↔	Traitement à l'iode radioactif, dose thérapeutique de I-131 de 5 GBq et plus, sans administration de thyrotropine recombinante (rh-TSH)
92.25.09↔	Téléradiothérapie par électron, accélérateur linéaire, autre	92.28.07↔	Traitement à l'iode radioactif, dose thérapeutique de I-131 de 5 GBq et plus, avec administration de thyrotropine recombinante (rh-TSH)
92.25.11↔	Téléradiothérapie par électron, accélérateur linéaire, positionnement guidé par l'image	92.28.11↔	Thérapie de métastases osseuses par radionucléides libres
92.25.12↔	Téléradiothérapie par électron, accélérateur linéaire, positionnement guidé par l'image, jusqu'à 2 champs d'irradiation	92.28.13↔	Radiothérapie par ciblage de récepteurs avec des analogues de la somatostatine conjugués au DOTA
92.25.13↔	Téléradiothérapie par électron, accélérateur linéaire, positionnement guidé par l'image, plus de 2 champs d'irradiation	92.28.20↔	Radioimmunothérapie par 90Y-ibritumomab-tiuxétan, parentérale
92.25.14↔	Téléradiothérapie par électron, accélérateur linéaire, positionnement guidé par l'image, radiothérapie conformationnelle en 3D	92.28.21↔	Administration parentérale de I-131-MIBG (méta-iodobenzylguanidine marquée à l'iode-131)
92.25.15↔	Téléradiothérapie par électron, accélérateur linéaire, positionnement guidé par l'image, radiothérapie avec modulation d'intensité	92.28.22↔	Radioimmunothérapie par iode 131 [I-131] tositumomab, par voie parentérale
92.25.21↔	Téléradiothérapie par électron, accélérateur linéaire, sans guidage par l'image, jusqu'à 2 champs d'irradiation	92.28.23↔	Radioimmunothérapie par autres anticorps, parentérale
92.25.22↔	Téléradiothérapie par électron, accélérateur linéaire, sans guidage par l'image, plus de 2 champs d'irradiation	92.28.31↔	Radio-chimioembolisation intravasculaire sélective par le I-131-lipiodol
92.25.23↔	Téléradiothérapie par électron, accélérateur linéaire, sans guidage par l'image, radiothérapie conformationnelle en 3D	92.28.32↔	Radiothérapie intravasculaire sélective (SIRT) par embolisation avec des microsphères marquées à l'yttrium-90
92.25.24↔	Téléradiothérapie par électron, accélérateur linéaire, sans guidage par l'image, radiothérapie avec modulation d'intensité	92.28.33↔	Brachythérapie endovasculaire au rhénium-188
92.26.00↔	Autre téléradiothérapie par particule radioactive, SAP	92.28.99↔	Injection, instillation ou administration orale de radio-isotopes, autre
92.26.99↔	Autre téléradiothérapie par particule radioactive, autre	92.29.00↔	Brachythérapie par des sources scellées de radionucléides, SAP
92.27.00↔	Implantation ou insertion d'élément radioactif (brachythérapie par des sources scellées de radionucléides), surface corporelle, site d'application autre ou non spécifié		

92.29.09↔	Autre brachythérapie par des sources scellées de radionucléides	92.29.51↔	Enlèvement de sources scellées de radionucléides ou d'applicateurs inactifs sous anesthésie
92.29.11↔	Brachythérapie interstitielle par implantation de sources radioactives amovibles dans un seul plan, faible débit de dose	92.30.00↔	Radiochirurgie stéréotaxique en un temps, SAP
92.29.12↔	Brachythérapie interstitielle par implantation de sources radioactives amovibles dans un seul plan, débit de dose pulsé (pulsed dose rate)	92.30.01↔	Radiochirurgie stéréotaxique, en un temps: cérébrale, SAP
92.29.13↔	Brachythérapie interstitielle par implantation de sources radioactives amovibles dans un seul plan, haut débit de dose	92.30.02↔	Radiochirurgie stéréotaxique, en un temps: extracérébrale, SAP
92.29.19↔	Brachythérapie interstitielle par implantation de sources radioactives amovibles dans un seul plan, autre	92.30.20↔	Radiochirurgie stéréotaxique, en un temps: cérébrale, radiothérapie à intensité modulée
92.29.21↔	Brachythérapie interstitielle par implantation de sources radioactives amovibles en fonction du volume dans plusieurs plans, faible débit de dose	92.30.21↔	Radiochirurgie stéréotaxique, en un temps: cérébrale, Intensity Modulated Arc Therapy (IMAT).
92.29.22↔	Brachythérapie interstitielle par implantation de sources radioactives amovibles en fonction du volume dans plusieurs plans, débit de dose pulsé (pulsed dose rate)	92.30.22↔	Radiochirurgie stéréotaxique, en un temps: cérébrale, guidée par l'image
92.29.23↔	Brachythérapie interstitielle par implantation de sources radioactives amovibles en fonction du volume dans plusieurs plans, haut débit de dose	92.30.30↔	Radiochirurgie stéréotaxique, en un temps: extracérébrale, radiothérapie avec modulation d'intensité
92.29.24↔	Brachythérapie par implantation peropératoire de sources radioactives amovibles dans plusieurs plans, haut débit de dose	92.30.31↔	Radiochirurgie stéréotaxique, en un temps: extracérébrale, Intensity Modulated Arc Therapy (IMAT).
92.29.29↔	Brachythérapie interstitielle par implantation de sources radioactives amovibles en fonction du volume dans plusieurs plans, autre	92.30.32↔	Radiochirurgie stéréotaxique, en un temps: extracérébrale, guidée par l'image
92.29.31↔	Brachythérapie interstitielle par implantation de sources radioactives permanentes, jusqu'à 10 sources	92.30.99↔	Radiochirurgie stéréotaxique, en un temps, autre
92.29.32↔	Brachythérapie interstitielle par implantation de sources radioactives permanentes, de 11 à 15 sources	92.31.00↔	Radiochirurgie à photons non spécifiée, cérébrale
92.29.33↔	Brachythérapie interstitielle par implantation de sources radioactives permanentes, de 16 à 20 sources	92.31.10↔	Radiochirurgie à photons non spécifiée, extracérébrale
92.29.34↔	Brachythérapie interstitielle par implantation de sources radioactives permanentes, de 21 à 25 sources	92.32.00↔	Radiochirurgie photonique multisources, SAP
92.29.35↔	Brachythérapie interstitielle par implantation de sources radioactives permanentes, de 26 à 30 sources	92.32.01↔	Radiochirurgie photonique multisources: gamma-knife
92.29.36↔	Brachythérapie interstitielle par implantation de sources radioactives permanentes, de 31 à 35 sources	92.33.00↔	Radiochirurgie aux particules, SAP
92.29.37↔	Brachythérapie interstitielle par implantation de sources radioactives permanentes, de 36 à 40 sources	92.33.01↔	Autre radiothérapie de haut voltage: radiochirurgie stéréotaxique, en un temps, cérébrale
92.29.38↔	Brachythérapie interstitielle par implantation de sources radioactives permanentes, de 41 à 45 sources	92.33.11↔	Autre radiothérapie de haut voltage: radiochirurgie stéréotaxique, en un temps, extracérébrale
92.29.39↔	Brachythérapie interstitielle par implantation de sources radioactives permanentes, de 46 à 50 sources	92.39.00↔	Autre radiochirurgie stéréotaxique, SAP
92.29.3a↔	Brachythérapie interstitielle par implantation de sources radioactives permanentes, de 51 à 55 sources	92.39.01↔	Autre radiothérapie de haut voltage, radiochirurgie stéréotaxique, fractionnée, cérébrale, SAP
92.29.3b↔	Brachythérapie interstitielle par implantation de sources radioactives permanentes, de 56 à 60 sources	92.39.11↔	Autre radiothérapie de haut voltage, radiochirurgie stéréotaxique, fractionnée, extracérébrale, SAP
92.29.3c↔	Brachythérapie interstitielle par implantation de sources radioactives permanentes, de 61 à 65 sources	92.39.20↔	Autre radiothérapie de haut voltage, radiochirurgie stéréotaxique, fractionnée: cérébrale, radiothérapie à intensité modulée
92.29.3d↔	Brachythérapie interstitielle par implantation de sources radioactives permanentes, de 66 à 70 sources	92.39.21↔	Autre radiothérapie de haut voltage, radiochirurgie stéréotaxique, fractionnée: cérébrale, Intensity Modulated Arc Therapy (IMAT).
92.29.3e↔	Brachythérapie interstitielle par implantation de sources radioactives permanentes, 71 sources et plus	92.39.22↔	Autre radiothérapie de haut voltage, radiochirurgie stéréotaxique, fractionnée: cérébrale, guidée par l'image
92.29.40↔	Autre brachythérapie par applicateurs superficiels, SAP	92.39.29↔	Autre radiothérapie de haut voltage, radiochirurgie stéréotaxique, fractionnée, extracérébrale, autre
92.29.49↔	Autre brachythérapie par applicateurs superficiels	92.39.30↔	Autre radiothérapie de haut voltage, radiochirurgie stéréotaxique, fractionnée: extracérébrale, radiothérapie avec modulation d'intensité
		92.39.31↔	Autre radiothérapie de haut voltage, radiochirurgie stéréotaxique, fractionnée: extracérébrale, Intensity Modulated Arc Therapy (IMAT).
		92.39.32↔	Autre radiothérapie de haut voltage, radiochirurgie stéréotaxique, fractionnée: extracérébrale, guidée par l'image
		92.39.39↔	Autre radiothérapie de haut voltage, radiochirurgie stéréotaxique, fractionnée, extracérébrale, autre
		92.41↔	Radiothérapie par électrons peropératoire

ADRG D22**Interventions sur la cavité buccale et la bouche, sauf pour néoformation maligne**

Procédure dans le tableau D22-1

DRG D22Z**Interventions sur la cavité buccale et la bouche, sauf pour néoformation maligne****procédure D22-1**

24.0↔	Incision de gencive ou d'os alvéolaire	24.12.20↔	Biopsie ouverte (par incision) d'alvéole dentaire
24.11.00↔	Biopsie de la gencive, SAP	24.12.99↔	Biopsie d'alvéole dentaire, autre
24.11.20↔	Biopsie ouverte (par incision) de la gencive	24.2x.00↔	Gingivoplastie, SAP
24.11.99↔	Biopsie de la gencive, autre	24.2x.10↔	Gingivoplastie avec greffe ou implant
24.12.00↔	Biopsie d'alvéole dentaire, SAP	24.2x.99↔	Gingivoplastie, autre

24.31↔	Excision de lésion ou de tissu de la gencive	27.55.99↔	Grefe de peau totale de la lèvre et de la bouche, autre
24.4x.00↔	Excision de lésion dentaire d'un maxillaire, SAP	27.58↔	Révision de lambeau pédiculé ou libre ou de greffe de peau libre à la lèvre et à la bouche
24.4x.10↔	Excision de lésion dentaire d'un maxillaire par ouverture de l'antré maxillaire ou du plancher nasal	27.59.20↔	Couverture non étendue de tissu mou par des kératinocytes obtenus en culture, lèvre
24.4x.11↔	Excision de lésion dentaire d'un maxillaire avec représentation du nerf	27.59.21↔	Couverture étendue de tissu mou par des kératinocytes obtenus en culture, lèvre
24.4x.99↔	Excision de lésion dentaire d'un maxillaire, autre	27.59.30↔	Couverture temporaire, non étendue, de tissu mou par plusieurs techniques combinées, lèvre
24.5x.00↔	Alvéoloplastie, SAP	27.59.31↔	Couverture temporaire, étendue, de tissu mou par plusieurs techniques combinées, lèvre
24.5x.10↔	Alvéoloplastie avec greffe	27.59.41↔	Autre réparation plastique de la lèvre et de la bouche avec lambeau pédiculé distal
24.5x.99↔	Alvéoloplastie, autre	27.59.60↔	Insertion d'expasseur tissulaire au niveau de la lèvre
24.91.10↔	Plastie vestibulaire	27.59.99↔	Autre réparation plastique de la lèvre et de la bouche, autre
24.91.11↔	Abaissement du plancher buccal	27.71↔	Incision de la luette
24.91.99↔	Extension ou approfondissement du sillon buccolabial ou lingual, autre	27.72↔	Excision de la luette
25.02↔	Biopsie ouverte de la langue	27.79↔	Opérations de la luette, autre
25.1↔	Excision ou destruction de lésion ou tissu de la langue	27.92↔	Incision de la bouche, structure non précisée
25.59.00↔	Autres réparations et opérations plastiques de la langue, SAP	27.99↔	Opérations de la cavité buccale, autre
25.59.10↔	Reconstruction de la langue, SAP	86.41.11↔	Excision radicale et étendue de lésion ou de tissu cutané et sous-cutané, sans fermeture primaire de la plaie, à la tête
25.59.99↔	Autres réparations et opérations plastiques de la langue, autre	86.41.12↔	Excision radicale et étendue de lésion ou de tissu cutané et sous-cutané, sans fermeture primaire de la plaie, au cou
25.93↔	Lyse d'adhérences de la langue	86.41.13↔	Excision radicale et étendue de lésion ou de tissu cutané et sous-cutané, sans fermeture primaire de la plaie, à l'épaule et aisselle
25.94↔	Autre glossectomie	86.41.14↔	Excision radicale et étendue de lésion ou de tissu cutané et sous-cutané, sans fermeture primaire de la plaie, au bras et au coude
27.1↔	Incision du palais	86.41.15↔	Excision radicale et étendue de lésion ou de tissu cutané et sous-cutané, sans fermeture primaire de la plaie, à l'avant-bras
27.21.00↔	Biopsie du palais osseux, SAP	86.41.16↔	Excision radicale et étendue de lésion ou de tissu cutané et sous-cutané, sans fermeture primaire de la plaie, à la main
27.21.20↔	Biopsie ouverte (par incision) du palais osseux	86.41.17↔	Excision radicale et étendue de lésion ou de tissu cutané et sous-cutané, sans fermeture primaire de la plaie, à la paroi thoracique et au dos
27.21.99↔	Biopsie du palais osseux, autre	86.41.18↔	Excision radicale et étendue de lésion ou de tissu cutané et sous-cutané, sans fermeture primaire de la plaie, à l'abdomen et l'aîne
27.22.00↔	Biopsie de la luette et du voile du palais, SAP	86.41.1a↔	Excision radicale et étendue de lésion ou de tissu cutané et sous-cutané, sans fermeture primaire de la plaie, aux fesses
27.22.20↔	Biopsie ouverte (par incision) de la luette et du voile du palais	86.41.1b↔	Excision radicale et étendue de lésion ou de tissu cutané et sous-cutané, sans fermeture primaire de la plaie, à la cuisse et au genou
27.22.99↔	Biopsie de la luette et du voile du palais, autre	86.41.1c↔	Excision radicale et étendue de lésion ou de tissu cutané et sous-cutané, sans fermeture primaire de la plaie, à la jambe
27.23.00↔	Biopsie de la lèvre, SAP	86.41.1d↔	Excision radicale et étendue de lésion ou de tissu cutané et sous-cutané, sans fermeture primaire de la plaie, au pied
27.23.99↔	Biopsie de la lèvre, autre	86.42.11↔	Excision radicale et étendue de lésion ou de tissu cutané et sous-cutané, avec fermeture primaire de la plaie, à la tête
27.24.00↔	Biopsie de la bouche, structure non précisée, SAP	86.42.12↔	Excision radicale et étendue de lésion ou de tissu cutané et sous-cutané, avec fermeture primaire de la plaie, au cou
27.24.20↔	Biopsie ouverte (par incision) de la muqueuse de la joue, du plancher buccal et d'autres structures de la cavité buccale	86.42.13↔	Excision radicale et étendue de lésion ou de tissu cutané et sous-cutané, avec fermeture primaire de la plaie, à l'épaule et aisselle
27.24.99↔	Biopsie de la bouche, structure non précisée, autre	86.42.14↔	Excision radicale et étendue de lésion ou de tissu cutané et sous-cutané, avec fermeture primaire de la plaie, au bras et au coude
27.31.00↔	Excision ou destruction locale de lésion ou de tissu du palais osseux, SAP	86.42.15↔	Excision radicale et étendue de lésion ou de tissu cutané et sous-cutané, avec fermeture primaire de la plaie, à l'avant-bras
27.31.10↔	Excision locale de lésion ou de tissu du palais osseux	86.42.16↔	Excision radicale et étendue de lésion ou de tissu cutané et sous-cutané, avec fermeture primaire de la plaie, à la main
27.31.20↔	Excision partielle de lésion ou de tissu du palais osseux	86.42.17↔	Excision radicale et étendue de lésion ou de tissu cutané et sous-cutané, avec fermeture primaire de la plaie, à la paroi thoracique et au dos
27.31.30↔	Destruction de lésion ou de tissu du palais osseux	86.42.18↔	Excision radicale et étendue de lésion ou de tissu cutané et sous-cutané, avec fermeture primaire de la plaie, à l'abdomen et à l'aîne
27.31.99↔	Excision ou destruction locale de lésion ou de tissu du palais osseux, autre	86.42.1a↔	Excision radicale et étendue de lésion ou de tissu cutané et sous-cutané, avec fermeture primaire de la plaie, aux fesses
27.32.00↔	Excision ou destruction large de lésion ou de tissu du palais osseux, SAP		
27.32.10↔	Extirpation totale transorale de lésion ou de tissu du palais osseux		
27.32.11↔	Excision radicale transmandibulaire [résection en bloc] de lésion ou de tissu du palais osseux		
27.32.12↔	Excision radicale transfaciale [résection en bloc] de lésion ou de tissu du palais osseux		
27.32.99↔	Excision ou destruction large de lésion ou de tissu du palais osseux, autre		
27.42↔	Excision large de lésion de la lèvre		
27.43.00↔	Autre excision de lésion ou de tissu de la lèvre, SAP		
27.43.10↔	Autre excision de lésion ou tissu de la lèvre, excision locale		
27.43.99↔	Autre excision de lésion ou de tissu de la lèvre, autre		
27.44.00↔	Excision radicale de lésion de la lèvre, SAP		
27.44.11↔	Excision radicale de lésion cutanée de la lèvre, sans greffe ou transposition de peau		
27.44.20↔	Excision radicale de lésion cutanée de la lèvre, avec greffe ou transposition de peau		
27.44.99↔	Excision radicale de lésion de la lèvre, autre		
27.49.00↔	Autre excision de la bouche, SAP		
27.49.10↔	Excision de la joue		
27.49.11↔	Excision du plancher buccal		
27.49.99↔	Autre excision de la bouche, autre		
27.53↔	Fermeture de fistule de la cavité buccale		
27.54.00↔	Réparation de fente labiale (congénitale), SAP		
27.54.99↔	Réparation de fente labiale (congénitale), autre		
27.55.00↔	Grefe de peau totale de la lèvre et de la bouche, SAP		
27.55.10↔	Grefe de peau totale de la lèvre et de la bouche, non étendue		
27.55.20↔	Grefe de peau totale de la lèvre et de la bouche, étendue		

86.42.1b↔	Excision radicale et étendue de lésion ou de tissu cutané et sous-cutané, avec fermeture primaire de la plaie, à la cuisse et au genou	86.6b.18↔	Grefe autologue de peau d'épaisseur partielle, non étendue, à l'abdomen et à l'aîne
86.42.1c↔	Excision radicale et étendue de lésion ou de tissu cutané et sous-cutané, avec fermeture primaire de la plaie, à la jambe	86.6b.1a↔	Grefe autologue de peau d'épaisseur partielle, non étendue, aux fesses
86.42.1d↔	Excision radicale et étendue de lésion ou de tissu cutané et sous-cutané, avec fermeture primaire de la plaie, au pied	86.6b.1b↔	Grefe autologue de peau d'épaisseur partielle, non étendue, à la cuisse et au genou
86.43.11↔	Excision radicale et étendue de lésion ou de tissu cutané et sous-cutané, avec recouvrement plastique, à la tête	86.6b.1c↔	Grefe autologue de peau d'épaisseur partielle, non étendue, à la jambe
86.43.12↔	Excision radicale et étendue de lésion ou de tissu cutané et sous-cutané, avec recouvrement plastique, au cou	86.6b.1d↔	Grefe autologue de peau d'épaisseur partielle, non étendue, au pied
86.43.13↔	Excision radicale et étendue de lésion ou de tissu cutané et sous-cutané, avec recouvrement plastique, à l'épaule et aisselle	86.6b.21↔	Grefe autologue de peau d'épaisseur partielle, étendue, à la tête
86.43.14↔	Excision radicale et étendue de lésion ou de tissu cutané et sous-cutané, avec recouvrement plastique, au bras et au coude	86.6b.22↔	Grefe autologue de peau d'épaisseur partielle, étendue, au cou
86.43.15↔	Excision radicale et étendue de lésion ou de tissu cutané et sous-cutané, avec recouvrement plastique, à l'avant-bras	86.6b.23↔	Grefe autologue de peau d'épaisseur partielle, étendue, à l'épaule et à l'aisselle
86.43.16↔	Excision radicale et étendue de lésion ou de tissu cutané et sous-cutané, avec recouvrement plastique, à la main	86.6b.24↔	Grefe autologue de peau d'épaisseur partielle, étendue, au bras et au coude
86.43.17↔	Excision radicale et étendue de lésion ou de tissu cutané et sous-cutané, avec recouvrement plastique, à la paroi thoracique et au dos	86.6b.25↔	Grefe autologue de peau d'épaisseur partielle, étendue, à l'avant-bras
86.43.18↔	Excision radicale et étendue de lésion ou de tissu cutané et sous-cutané, avec recouvrement plastique, à l'abdomen et l'aîne	86.6b.27↔	Grefe autologue de peau d'épaisseur partielle, étendue, à la paroi thoracique et au dos
86.43.1a↔	Excision radicale et étendue de lésion ou de tissu cutané et sous-cutané, avec recouvrement plastique, aux fesses	86.6b.28↔	Grefe autologue de peau d'épaisseur partielle, étendue, à l'abdomen et à l'aîne
86.43.1b↔	Excision radicale et étendue de lésion ou de tissu cutané et sous-cutané, avec recouvrement plastique, à la cuisse/au genou	86.6b.2a↔	Grefe autologue de peau d'épaisseur partielle, étendue, aux fesses
86.43.1c↔	Excision radicale et étendue de lésion ou de tissu cutané et sous-cutané, avec recouvrement plastique, à la jambe	86.6b.2b↔	Grefe autologue de peau d'épaisseur partielle, étendue, à la cuisse et au genou
86.43.1d↔	Excision radicale et étendue de lésion ou de tissu cutané et sous-cutané, avec recouvrement plastique, au pied	86.6b.2c↔	Grefe autologue de peau d'épaisseur partielle, étendue, à la jambe
86.6b.11↔	Grefe autologue de peau d'épaisseur partielle, non étendue, à la tête	86.6b.2d↔	Grefe autologue de peau d'épaisseur partielle, étendue, au pied
86.6b.12↔	Grefe autologue de peau d'épaisseur partielle, non étendue, au cou	86.83.11↔	Réduction de tissu adipeux, tête et cou
86.6b.13↔	Grefe autologue de peau d'épaisseur partielle, non étendue, à l'épaule et à l'aisselle	86.83.12↔	Réduction de tissu adipeux, épaule et bras
86.6b.14↔	Grefe autologue de peau d'épaisseur partielle, non étendue, au bras et au coude	86.83.13↔	Réduction de tissu adipeux, avant-bras
86.6b.15↔	Grefe autologue de peau d'épaisseur partielle, non étendue, à l'avant-bras	86.83.14↔	Réduction de tissu adipeux, main
86.6b.17↔	Grefe autologue de peau d'épaisseur partielle, non étendue, à la paroi thoracique et au dos	86.83.1a↔	Réduction de tissu adipeux, région abdominale
		86.83.1b↔	Réduction de tissu adipeux, dos et flancs
		86.83.1c↔	Réduction de tissu adipeux, région abdominale, flancs ainsi que dos simultanément
		86.83.1d↔	Réduction de tissu adipeux, région inguino-génitale
		86.83.1e↔	Réduction de tissu adipeux, fesses
		86.83.1f↔	Réduction de tissu adipeux, cuisses
		86.83.1g↔	Réduction de tissu adipeux, jambe et pied

ADRG D23**Implantation d'un appareil auditif**

Procédure dans le tableau D23-1

DRG D23Z**Implantation d'un appareil acoustique****procédure D23-1**

20.95.00↔	Implantation d'aide auditive électromagnétique, SAP	20.95.11↔	Implantation ou remplacement d'aide auditive active avec interruption de la chaîne des osselets
20.95.10↔	Implantation ou remplacement d'aide auditive active sans interruption de la chaîne des osselets	20.95.99↔	Implantation d'aide auditive électromagnétique, autre

ADRG D24**Plasties de la peau complexes et grandes interventions au niveau de la tête et de la gorge**

Au moins un(e) procédure dans le tableau D24-1 ou (procédure dans le tableau D24-2 ou procédure dans le tableau D24-3) et (procédure dans le tableau D24-4 ou procédure dans le tableau D24-5)

DRG D24A**Plasties de la peau complexes et grandes interventions au niveau de la tête et de la gorge avec CC extrêmement sévères ou intervention combinée**

PCCL > 3 ou (procédure dans le tableau D24-6 ou procédure dans le tableau D24-7) et procédure dans le tableau D24-4 ou (procédure dans le tableau D24-2 ou procédure dans le tableau D24-3) et (procédure dans le tableau D24-4 ou procédure dans le tableau D24-5)

DRG D24B**Plasties de la peau complexes et grandes interventions au niveau de la tête et de la gorge****procédure D24-1**

27.32.00↔	Excision ou destruction large de lésion ou de tissu du palais osseux, SAP	30.4x.16↔	Laryngectomie radicale avec pharyngectomie, reconstruction avec greffon intestinal libre
27.32.10↔	Extirpation totale transorale de lésion ou de tissu du palais osseux	30.4x.17↔	Laryngectomie radicale avec pharyngectomie, reconstruction par anastomose œso-gastrique
27.32.11↔	Excision radicale transmandibulaire [résection en bloc] de lésion ou de tissu du palais osseux	30.4x.19↔	Laryngectomie radicale avec pharyngectomie, autre reconstruction
27.32.12↔	Excision radicale transfaciale [résection en bloc] de lésion ou de tissu du palais osseux	30.4x.20↔	Laryngectomie radicale avec pharyngectomie et résection thyroïdienne, sans reconstruction
27.32.99↔	Excision ou destruction large de lésion ou de tissu du palais osseux, autre	30.4x.21↔	Laryngectomie radicale avec pharyngectomie et résection thyroïdienne, reconstruction avec lambeau muqueux local
27.57.10↔	Attachement de greffon libre microvascularisé et anastomosé à la lèvre et à la bouche	30.4x.22↔	Laryngectomie radicale avec pharyngectomie et résection thyroïdienne, reconstruction avec greffon non vascularisé
27.59.40↔	Autre réparation plastique de la lèvre et de la bouche avec attachement de greffon libre microvascularisé et anastomosé	30.4x.23↔	Laryngectomie radicale avec pharyngectomie et résection thyroïdienne, reconstruction avec lambeau pédiculé régional
29.33.11↔	Pharyngectomie partielle, reconstruction par lambeau pédiculé régional ou distal	30.4x.24↔	Laryngectomie radicale avec pharyngectomie et résection thyroïdienne, reconstruction avec lambeau pédiculé
29.33.12↔	Pharyngectomie partielle, reconstruction avec greffon libre microvascularisé et anastomosé	30.4x.25↔	Laryngectomie radicale avec pharyngectomie et résection thyroïdienne, reconstruction avec greffon libre microvascularisé et anastomosé
29.33.20↔	Pharyngectomie totale, reconstruction par lambeau pédiculé régional ou distal	30.4x.26↔	Laryngectomie radicale avec pharyngectomie et résection thyroïdienne, reconstruction avec greffon intestinal libre
29.33.21↔	Pharyngectomie totale, reconstruction avec greffon libre microvascularisé et anastomosé, greffon intestinal libre ou anastomose œso-gastrique	30.4x.27↔	Laryngectomie radicale avec pharyngectomie et résection thyroïdienne, reconstruction par anastomose œso-gastrique
30.3x.00↔	Laryngectomie complète, SAP	30.4x.29↔	Laryngectomie radicale avec pharyngectomie et résection thyroïdienne, autre reconstruction
30.3x.10↔	Laryngectomie complète, sans reconstruction	30.4x.99↔	Laryngectomie radicale, autre
30.3x.11↔	Laryngectomie complète, reconstruction avec lambeau muqueux local	31.75↔	Reconstruction de trachée et construction de larynx artificiel
30.3x.12↔	Laryngectomie complète, reconstruction avec greffon non vascularisé	40.40↔	Résection des ganglions cervicaux, SAP
30.3x.13↔	Laryngectomie complète, reconstruction avec lambeau pédiculé régional	40.41.00↔	Dissection radicale des ganglions lymphatiques cervicaux, SAP
30.3x.14↔	Laryngectomie complète, reconstruction avec lambeau pédiculé distal	40.41.10↔	Dissection sélective (fonctionnelle) des ganglions lymphatiques cervicaux, abord supraomohyoïde (régions I-III)
30.3x.15↔	Laryngectomie complète, reconstruction avec greffon libre microvascularisé et anastomosé	40.41.11↔	Dissection sélective (fonctionnelle) des ganglions lymphatiques cervicaux, abord latéral (régions II-IV)
30.3x.16↔	Laryngectomie complète, reconstruction avec greffon intestinal libre	40.41.12↔	Dissection sélective (fonctionnelle) des ganglions lymphatiques cervicaux, abord antérolatéral (régions I-IV)
30.3x.17↔	Laryngectomie complète, reconstruction par anastomose œso-gastrique	40.41.13↔	Dissection sélective (fonctionnelle) des ganglions lymphatiques cervicaux, abord postérolatéral (régions II-V)
30.3x.19↔	Laryngectomie complète, autre reconstruction	40.41.14↔	Dissection sélective (fonctionnelle) des ganglions lymphatiques cervicaux, abord central (région VI)
30.3x.99↔	Laryngectomie complète, autre	40.41.20↔	Dissection radicale des ganglions lymphatiques cervicaux (incl. modification)
30.4x.00↔	Laryngectomie radicale, SAP	40.41.21↔	Dissection radicale étendue des ganglions lymphatiques cervicaux
30.4x.10↔	Laryngectomie radicale avec pharyngectomie, sans reconstruction	40.41.99↔	Dissection radicale des ganglions lymphatiques cervicaux, autre
30.4x.11↔	Laryngectomie radicale avec pharyngectomie, reconstruction avec lambeau muqueux local	42.42.00↔	Œsophagectomie totale, SAP
30.4x.12↔	Laryngectomie radicale avec pharyngectomie, reconstruction avec greffon non vascularisé	42.42.10↔	Œsophagectomie totale, sans rétablissement de la continuité
30.4x.13↔	Laryngectomie radicale avec pharyngectomie, reconstruction avec lambeau pédiculé régional	42.42.20↔	Œsophagectomie totale avec rétablissement de la continuité, par voie transmédiastinale
30.4x.14↔	Laryngectomie radicale avec pharyngectomie, reconstruction avec lambeau pédiculé	42.42.21↔	Œsophagectomie totale avec rétablissement de la continuité, par voie thoraco-abdominale
30.4x.15↔	Laryngectomie radicale avec pharyngectomie, reconstruction avec greffon libre microvascularisé et anastomosé	42.42.29↔	Œsophagectomie totale avec rétablissement de la continuité, par autre abord
		42.42.99↔	Œsophagectomie totale, autre

76.31.20↔	Mandibulectomie partielle et reconstruction avec transplant microvascularisé et anastomosé	86.7b.13↔	Plastie régionale à lambeau pédiculé, à l'épaule et à l'aisselle
76.69.10↔	Ostéotomie de déplacement du massif facial de type Le Fort II ou Le Fort III, sans distraction	86.7b.14↔	Plastie régionale à lambeau pédiculé, au bras et au coude
76.69.20↔	Ostéotomie de déplacement du massif facial de type Le Fort III, avec distraction	86.7b.15↔	Plastie régionale à lambeau pédiculé, à l'avant-bras
76.69.21↔	Ostéotomie de déplacement du massif facial de type Le Fort II, combinée avec autre ostéotomie, avec distraction	86.7b.17↔	Plastie régionale à lambeau pédiculé, à la paroi thoracique et au dos
76.69.30↔	Ostéotomie de déplacement du massif facial de type Le Fort III, avec distraction	86.7b.18↔	Plastie régionale à lambeau pédiculé, à l'abdomen et à l'aîne
76.69.40↔	Ostéotomie de déplacement du massif facial de type Le Fort III, combinée avec ostéotomie de type Le Fort I, avec distraction	86.7b.1a↔	Plastie régionale à lambeau pédiculé, aux fesses
76.91.11↔	Grefte osseuse d'os de la face, fragment à pédicule vascularisé	86.7b.1b↔	Plastie régionale à lambeau pédiculé, à la cuisse et au genou
86.7a.21↔	Plastie d'avancement, étendue, à la tête	86.7b.1c↔	Plastie régionale à lambeau pédiculé, à la jambe
86.7a.2d↔	Plastie d'avancement, étendue, au pied	86.7b.1d↔	Plastie régionale à lambeau pédiculé, au pied
86.7a.2e↔	Plastie d'avancement, étendue, autre site	86.7c.11↔	Plastie à lambeau pédiculé à distance, à la tête
86.7a.31↔	Plastie de glissement-rotation, non étendue, à la tête	86.7c.12↔	Plastie à lambeau pédiculé à distance, au cou
86.7a.3d↔	Plastie de glissement-rotation, non étendue, au pied	86.7c.13↔	Plastie à lambeau pédiculé à distance, à l'épaule et à l'aisselle
86.7a.3e↔	Plastie de glissement-rotation, non étendue, autre site	86.7c.14↔	Plastie à lambeau pédiculé à distance, au bras et au coude
86.7a.41↔	Plastie de glissement-rotation, étendue, à la tête	86.7c.15↔	Plastie à lambeau pédiculé à distance, à l'avant-bras
86.7a.4d↔	Plastie de glissement-rotation, étendue, au pied	86.7c.17↔	Plastie à lambeau pédiculé à distance, à la paroi thoracique et au dos
86.7a.4e↔	Plastie de glissement-rotation, étendue, autre site	86.7c.18↔	Plastie à lambeau pédiculé à distance, à l'abdomen et à l'aîne
86.7a.51↔	Plastie de transposition (VY), non étendue, à la tête	86.7c.1a↔	Plastie à lambeau pédiculé à distance, aux fesses
86.7a.5d↔	Plastie de transposition (VY), non étendue, au pied	86.7c.1b↔	Plastie à lambeau pédiculé à distance, à la cuisse et au genou
86.7a.5e↔	Plastie de transposition (VY), non étendue, autre site	86.7c.1c↔	Plastie à lambeau pédiculé à distance, à la jambe
86.7a.61↔	Plastie de transposition (VY), étendue, à la tête	86.7c.1d↔	Plastie à lambeau pédiculé à distance, au pied
86.7a.6d↔	Plastie de transposition (VY), étendue, au pied	86.7d.11↔	Plastie à lambeau libre microvascularisé et anastomosé, à la tête
86.7a.6e↔	Plastie de transposition (VY), étendue, autre site	86.7d.12↔	Plastie à lambeau libre microvascularisé et anastomosé, au cou
86.7a.71↔	Plastie de lambeau insulaire, non étendue, à la tête	86.7d.13↔	Plastie à lambeau libre microvascularisé et anastomosé, à l'épaule et à l'aisselle
86.7a.7d↔	Plastie de lambeau insulaire, non étendue, au pied	86.7d.14↔	Plastie à lambeau libre microvascularisé et anastomosé, au bras et au coude
86.7a.7e↔	Plastie de lambeau insulaire, non étendue, autre site	86.7d.15↔	Plastie à lambeau libre microvascularisé et anastomosé, à l'avant-bras
86.7a.81↔	Plastie de lambeau insulaire, étendue, à la tête	86.7d.17↔	Plastie à lambeau libre microvascularisé et anastomosé, à la paroi thoracique et au dos
86.7a.8d↔	Plastie de lambeau insulaire, étendue, au pied	86.7d.18↔	Plastie à lambeau libre microvascularisé et anastomosé, à l'abdomen et à l'aîne
86.7a.8e↔	Plastie de lambeau insulaire, étendue, autre site	86.7d.1a↔	Plastie à lambeau libre microvascularisé et anastomosé, aux fesses
86.7a.91↔	Plastie de lambeau locale de peau et de tissu sous-cutané, autres, à la tête	86.7d.1b↔	Plastie à lambeau libre microvascularisé et anastomosé, à la cuisse et au genou
86.7a.9d↔	Plastie de lambeau locale de peau et de tissu sous-cutané, autres, au pied	86.7d.1c↔	Plastie à lambeau libre microvascularisé et anastomosé, à la jambe
86.7a.9e↔	Plastie de lambeau locale de peau et de tissu sous-cutané, autres, autre site	86.7d.1d↔	Plastie à lambeau libre microvascularisé et anastomosé, au pied
86.7b.11↔	Plastie régionale à lambeau pédiculé, à la tête		
86.7b.12↔	Plastie régionale à lambeau pédiculé, au cou		

procédure D24-2

02.05.10↔	Insertion d'un implant CAD au niveau des os de la boîte crânienne sans participation des os de la face, défaut simple	25.2x.21↔	Glossectomie partielle, par voie transmandibulaire, sans reconstruction
02.05.11↔	Insertion d'un implant CAD au niveau des os de la boîte crânienne sans participation des os de la face, défaut important ou complexe	25.2x.22↔	Glossectomie partielle, par voie transmandibulaire, reconstruction avec lambeau muqueux local
02.05.20↔	Insertion d'un implant CAD au niveau des os de la boîte crânienne avec participation orbitaire, temporale ou frontale, jusqu'à 2 régions	25.2x.23↔	Glossectomie partielle, par voie transmandibulaire, reconstruction avec lambeau myocutané
02.05.30↔	Insertion d'un implant CAD au niveau des os de la boîte crânienne avec participation de plusieurs régions de la face, 3 régions et plus	25.2x.24↔	Glossectomie partielle, par voie transmandibulaire, reconstruction avec greffon libre microvascularisé et anastomosé
02.06.10↔	Cranioplastie fronto-orbitaire pour transposition	25.2x.29↔	Glossectomie partielle, par voie transmandibulaire, autre reconstruction
02.06.30↔	Reconstruction de la boîte crânienne et des os faciaux avec un implant simple (ciment osseux, matériau alloplastique)	25.2x.30↔	Pelviglossectomie, par voie transorale, SAP
25.2x.00↔	Glossectomie partielle, SAP	25.2x.31↔	Pelviglossectomie, par voie transorale, sans reconstruction
25.2x.09↔	Glossectomie partielle, autre	25.2x.32↔	Pelviglossectomie, par voie transorale, reconstruction avec lambeau muqueux local
25.2x.10↔	Glossectomie partielle, par voie transorale, SAP	25.2x.33↔	Pelviglossectomie, par voie transorale, reconstruction avec lambeau myocutané
25.2x.11↔	Glossectomie partielle, par voie transorale, sans reconstruction	25.2x.34↔	Pelviglossectomie, par voie transorale, reconstruction avec greffon libre microvascularisé et anastomosé
25.2x.12↔	Glossectomie partielle, par voie transorale, reconstruction avec lambeau muqueux local	25.2x.39↔	Pelviglossectomie, par voie transorale, autre reconstruction
25.2x.13↔	Glossectomie partielle, par voie transorale, reconstruction avec lambeau myocutané	25.2x.40↔	Pelviglossectomie, par voie transmandibulaire, SAP
25.2x.14↔	Glossectomie partielle, par voie transorale, reconstruction avec greffon libre microvascularisé et anastomosé	25.2x.41↔	Pelviglossectomie, par voie transmandibulaire, sans reconstruction
25.2x.19↔	Glossectomie partielle, par voie transorale, autre reconstruction	25.2x.42↔	Pelviglossectomie, par voie transmandibulaire, reconstruction avec lambeau muqueux local
25.2x.20↔	Glossectomie partielle, par voie transmandibulaire, SAP	25.2x.43↔	Pelviglossectomie, par voie transmandibulaire, reconstruction avec lambeau myocutané

25.2x.44↔	Pelviglossectomie, par voie transmandibulaire, reconstruction avec greffon libre microvascularisé et anastomosé	25.4x.12↔	Glossectomie radicale, par voie transorale, reconstruction avec lambeau muqueux local
25.2x.49↔	Pelviglossectomie, par voie transmandibulaire, autre reconstruction	25.4x.13↔	Glossectomie radicale, par voie transorale, reconstruction avec lambeau myocutané
25.2x.50↔	Pelviglossomandibulectomie, SAP	25.4x.14↔	Glossectomie radicale, par voie transorale, reconstruction avec greffon libre microvascularisé et anastomosé
25.2x.51↔	Pelviglossomandibulectomie, sans reconstruction	25.4x.19↔	Glossectomie radicale, par voie transorale, autre reconstruction
25.2x.52↔	Pelviglossomandibulectomie, reconstruction avec lambeau muqueux local	25.4x.20↔	Glossectomie radicale, par voie transmandibulaire, SAP
25.2x.53↔	Pelviglossomandibulectomie, reconstruction avec lambeau myocutané	25.4x.21↔	Glossectomie radicale, par voie transmandibulaire, sans reconstruction
25.2x.54↔	Pelviglossomandibulectomie, reconstruction avec greffon libre microvascularisé et anastomosé	25.4x.22↔	Glossectomie radicale, par voie transmandibulaire, reconstruction avec lambeau muqueux local
25.2x.59↔	Pelviglossomandibulectomie, avec autre reconstruction	25.4x.23↔	Glossectomie radicale, par voie transmandibulaire, reconstruction avec lambeau myocutané
25.3x.00↔	Glossectomie totale, SAP	25.4x.24↔	Glossectomie radicale, par voie transmandibulaire, reconstruction avec greffon libre microvascularisé et anastomosé
25.3x.09↔	Glossectomie totale, autre	25.4x.29↔	Glossectomie radicale, par voie transmandibulaire, autre reconstruction
25.3x.10↔	Glossectomie totale, par voie transorale, SAP	25.4x.30↔	Pelviglossectomie radicale, par voie transorale, SAP
25.3x.11↔	Glossectomie totale, par voie transorale, sans reconstruction	25.4x.31↔	Pelviglossectomie radicale, par voie transorale, sans reconstruction
25.3x.12↔	Glossectomie totale, par voie transorale, reconstruction avec lambeau muqueux local	25.4x.32↔	Pelviglossectomie radicale, par voie transorale, reconstruction avec lambeau muqueux local
25.3x.13↔	Glossectomie totale, par voie transorale, reconstruction avec lambeau myocutané	25.4x.33↔	Pelviglossectomie radicale, par voie transorale, reconstruction avec lambeau myocutané
25.3x.14↔	Glossectomie totale, par voie transorale, reconstruction avec greffon libre microvascularisé et anastomosé	25.4x.34↔	Pelviglossectomie radicale, par voie transorale, reconstruction avec greffon libre microvascularisé et anastomosé
25.3x.19↔	Glossectomie totale, par voie transorale, autre reconstruction	25.4x.39↔	Pelviglossectomie radicale, par voie transorale, autre reconstruction
25.3x.20↔	Glossectomie totale, par voie transmandibulaire, SAP	25.4x.40↔	Pelviglossectomie radicale, par voie transmandibulaire, SAP
25.3x.21↔	Glossectomie totale, par voie transmandibulaire, sans reconstruction	25.4x.41↔	Pelviglossectomie radicale, par voie transmandibulaire, sans reconstruction
25.3x.22↔	Glossectomie totale, par voie transmandibulaire, reconstruction avec lambeau muqueux local	25.4x.42↔	Pelviglossectomie radicale, par voie transmandibulaire, reconstruction avec lambeau muqueux local
25.3x.23↔	Glossectomie totale, par voie transmandibulaire, reconstruction avec lambeau myocutané	25.4x.43↔	Pelviglossectomie radicale, par voie transmandibulaire, reconstruction avec lambeau myocutané
25.3x.24↔	Glossectomie totale, par voie transmandibulaire, reconstruction avec greffon libre microvascularisé et anastomosé	25.4x.44↔	Pelviglossectomie radicale, par voie transmandibulaire, reconstruction avec greffon libre microvascularisé et anastomosé
25.3x.29↔	Glossectomie totale, par voie transmandibulaire, autre reconstruction	25.4x.49↔	Pelviglossectomie radicale, par voie transmandibulaire, autre reconstruction
25.3x.30↔	Pelviglossectomie totale, par voie transorale, SAP	25.4x.50↔	Pelviglossomandibulectomie radicale, SAP
25.3x.31↔	Pelviglossectomie totale, par voie transorale, sans reconstruction	25.4x.51↔	Pelviglossomandibulectomie radicale, sans reconstruction
25.3x.32↔	Pelviglossectomie totale, par voie transorale, reconstruction avec lambeau muqueux local	25.4x.52↔	Pelviglossomandibulectomie radicale, reconstruction avec lambeau muqueux local
25.3x.33↔	Pelviglossectomie totale, par voie transorale, reconstruction avec lambeau myocutané	25.4x.53↔	Pelviglossomandibulectomie radicale, reconstruction avec lambeau myocutané
25.3x.34↔	Pelviglossectomie totale, par voie transorale, reconstruction avec greffon libre microvascularisé et anastomosé	25.4x.54↔	Pelviglossomandibulectomie radicale, reconstruction avec greffon libre microvascularisé et anastomosé
25.3x.39↔	Pelviglossectomie totale, par voie transorale, autre reconstruction	25.4x.59↔	Pelviglossomandibulectomie radicale, avec autre reconstruction
25.3x.40↔	Pelviglossectomie totale, par voie transmandibulaire, SAP	25.4x.99↔	Glossectomie radicale, autre
25.3x.41↔	Pelviglossectomie totale, par voie transmandibulaire, sans reconstruction	76.41.00↔	Mandibulectomie totale avec reconstruction simultanée, SAP
25.3x.42↔	Pelviglossectomie totale, par voie transmandibulaire, reconstruction avec lambeau muqueux local	76.41.99↔	Mandibulectomie totale avec reconstruction simultanée, autre
25.3x.43↔	Pelviglossectomie totale, par voie mandibulaire, reconstruction avec lambeau myocutané	76.43.11↔	Insertion d'implant CAD pour réparer un défaut mandibulaire simple
25.3x.44↔	Pelviglossectomie totale, par voie transmandibulaire, reconstruction avec greffon libre microvascularisé et anastomosé	76.43.12↔	Insertion d'implant CAD pour réparer un défaut mandibulaire important ou complexe
25.3x.49↔	Pelviglossectomie totale, par voie transmandibulaire, autre reconstruction	76.44.10↔	Ostectomie totale d'autre os de la face, reconstruction avec transplant microvascularisé et anastomosé
25.3x.50↔	Pelviglossomandibulectomie totale, SAP	76.44.11↔	Ostectomie totale d'autre os de la face, reconstruction avec transplant non vascularisé
25.3x.51↔	Pelviglossomandibulectomie totale, sans reconstruction	76.44.19↔	Ostectomie totale d'autre os de la face, avec autre reconstruction
25.3x.52↔	Pelviglossomandibulectomie totale, reconstruction avec lambeau muqueux local	76.44.99↔	Ostectomie totale d'autre os de la face avec reconstruction simultanée, autre
25.3x.53↔	Pelviglossomandibulectomie totale, reconstruction avec lambeau myocutané	76.46.10↔	Autre reconstruction d'autre os de la face avec transplant microvascularisé et anastomosé
25.3x.54↔	Pelviglossomandibulectomie totale, reconstruction avec greffon libre microvascularisé et anastomosé	76.92.20↔	Insertion d'un implant CAD au niveau des os de la face, sans participation de la boîte crânienne, jusqu'à 2 régions
25.3x.59↔	Pelviglossomandibulectomie totale, avec autre reconstruction		
25.4x.00↔	Glossectomie radicale, SAP		
25.4x.10↔	Glossectomie radicale, par voie transorale, SAP		
25.4x.11↔	Glossectomie radicale, par voie transorale, sans reconstruction		

- 76.92.21↔ Insertion d'un implant CAD au niveau des os de la face, sans participation de la boîte crânienne, 3 régions et plus
76.92.30↔ Insertion d'implant CAD pour réparer un défaut maxillaire simple

procédure D24-3

- 16.98.11↔ Réparation de paroi orbitaire par lambeau microvasculaire
18.71.14↔ Reconstruction du pavillon de l'oreille, partielle, avec lambeau microvasculaire
18.71.24↔ Reconstruction du pavillon de l'oreille, totale, avec lambeau microvasculaire
25.2x.14↔ Glossectomie partielle, par voie transorale, reconstruction avec greffon libre microvascularisé et anastomosé
25.2x.24↔ Glossectomie partielle, par voie transmandibulaire, reconstruction avec greffon libre microvascularisé et anastomosé
25.2x.34↔ Pelviglossectomie, par voie transorale, reconstruction avec greffon libre microvascularisé et anastomosé
25.2x.44↔ Pelviglossectomie, par voie transmandibulaire, reconstruction avec greffon libre microvascularisé et anastomosé
25.2x.54↔ Pelviglossomandibulectomie, reconstruction avec greffon libre microvascularisé et anastomosé
25.3x.14↔ Glossectomie totale, par voie transorale, reconstruction avec greffon libre microvascularisé et anastomosé
25.3x.24↔ Glossectomie totale, par voie transmandibulaire, reconstruction avec greffon libre microvascularisé et anastomosé
25.3x.34↔ Pelviglossectomie totale, par voie transorale, reconstruction avec greffon libre microvascularisé et anastomosé
25.3x.44↔ Pelviglossectomie totale, par voie transmandibulaire, reconstruction avec greffon libre microvascularisé et anastomosé
25.3x.54↔ Pelviglossomandibulectomie totale, reconstruction avec greffon libre microvascularisé et anastomosé
25.4x.14↔ Glossectomie radicale, par voie transorale, reconstruction avec greffon libre microvascularisé et anastomosé
25.4x.24↔ Glossectomie radicale, par voie transmandibulaire, reconstruction avec greffon libre microvascularisé et anastomosé
25.4x.34↔ Pelviglossectomie radicale, par voie transorale, reconstruction avec greffon libre microvascularisé et anastomosé
25.4x.44↔ Pelviglossectomie radicale, par voie transmandibulaire, reconstruction avec greffon libre microvascularisé et anastomosé
25.4x.54↔ Pelviglossomandibulectomie radicale, reconstruction avec greffon libre microvascularisé et anastomosé
27.57.10↔ Attachement de greffon libre microvascularisé et anastomosé à la lèvre et à la bouche
27.59.40↔ Autre réparation plastique de la lèvre et de la bouche avec attachement de greffon libre microvascularisé et anastomosé
29.33.12↔ Pharyngectomie partielle, reconstruction avec greffon libre microvascularisé et anastomosé
29.33.21↔ Pharyngectomie totale, reconstruction avec greffon libre microvascularisé et anastomosé, greffon intestinal libre ou anastomose œso-gastrique
29.4x.12↔ Réparation plastique du pharynx, avec greffon microvascularisé et anastomosé, greffon intestinal ou anastomose œso-gastrique
30.3x.15↔ Laryngectomie complète, reconstruction avec greffon libre microvascularisé et anastomosé
30.4x.15↔ Laryngectomie radicale avec pharyngectomie, reconstruction avec greffon libre microvascularisé et anastomosé
30.4x.25↔ Laryngectomie radicale avec pharyngectomie et résection thyroïdienne, reconstruction avec greffon libre microvascularisé et anastomosé

procédure D24-4

- 40.40↔ Résection des ganglions cervicaux, SAP
40.41.00↔ Dissection radicale des ganglions lymphatiques cervicaux, SAP
40.41.10↔ Dissection sélective (fonctionnelle) des ganglions lymphatiques cervicaux, abord supraomohyoïde (régions I-III)
40.41.11↔ Dissection sélective (fonctionnelle) des ganglions lymphatiques cervicaux, abord latéral (régions II-IV)

- 76.92.31↔ Insertion d'implant CAD pour réparer un défaut maxillaire important ou complexe

- 76.31.20↔ Mandibulectomie partielle et reconstruction avec transplant microvascularisé et anastomosé
76.39.10↔ Ostectomie partielle d'autre os de la face, reconstruction avec transplant microvascularisé et anastomosé
76.41.10↔ Mandibulectomie totale et reconstruction simultanée, reconstruction avec transplant microvascularisé et anastomosé
76.43.10↔ Autre reconstruction de la mandibule avec transplant microvascularisé et anastomosé
76.44.10↔ Ostectomie totale d'autre os de la face, reconstruction avec transplant microvascularisé et anastomosé
76.46.10↔ Autre reconstruction d'autre os de la face avec transplant microvascularisé et anastomosé
83.43.12↔ Prélèvement d'autre lambeau microvascularisé et anastomosé de muscle ou de fascia pour greffe
83.82.40↔ Greffe d'autre lambeau microvascularisé et anastomosé de muscle ou de fascia, tête et cou
83.82.41↔ Greffe d'autre lambeau microvascularisé et anastomosé de muscle ou de fascia, épaule et aisselle
83.82.42↔ Greffe d'autre lambeau microvascularisé et anastomosé de muscle ou de fascia, bras et coude
83.82.43↔ Greffe d'autre lambeau microvascularisé et anastomosé de muscle ou de fascia, avant-bras
83.82.44↔ Greffe d'autre lambeau microvascularisé et anastomosé de muscle ou de fascia, paroi thoracique, abdomen et dos
83.82.45↔ Greffe d'autre lambeau microvascularisé et anastomosé de muscle ou de fascia, région inguino-génitale et fesses
83.82.46↔ Greffe d'autre lambeau microvascularisé et anastomosé de muscle ou de fascia, membre inférieur
83.82.47↔ Greffe d'autre lambeau microvascularisé et anastomosé de muscle ou de fascia, autre site
85.89.21↔ Lambeau perforateur épigastrique inférieur profond (DIEP)
85.89.22↔ Lambeau de l'artère épigastrique inférieure superficielle (SIEA)
85.89.24↔ Lambeau perforateur de l'artère glutéale supérieure (S-GAP)
85.89.25↔ Lambeau perforateur de l'artère glutéale inférieure (I-GAP)
86.7d.11↔ Plastie à lambeau libre microvascularisé et anastomosé, à la tête
86.7d.12↔ Plastie à lambeau libre microvascularisé et anastomosé, au cou
86.7d.13↔ Plastie à lambeau libre microvascularisé et anastomosé, à l'épaule et à l'aisselle
86.7d.14↔ Plastie à lambeau libre microvascularisé et anastomosé, au bras et au coude
86.7d.15↔ Plastie à lambeau libre microvascularisé et anastomosé, à l'avant-bras
86.7d.16↔ Plastie à lambeau libre microvascularisé et anastomosé, à la main
86.7d.17↔ Plastie à lambeau libre microvascularisé et anastomosé, à la paroi thoracique et au dos
86.7d.18↔ Plastie à lambeau libre microvascularisé et anastomosé, à l'abdomen et à l'aîne
86.7d.1a↔ Plastie à lambeau libre microvascularisé et anastomosé, aux fesses
86.7d.1b↔ Plastie à lambeau libre microvascularisé et anastomosé, à la cuisse et au genou
86.7d.1c↔ Plastie à lambeau libre microvascularisé et anastomosé, à la jambe
86.7d.1d↔ Plastie à lambeau libre microvascularisé et anastomosé, au pied

40.41.20↔	Dissection radicale des ganglions lymphatiques cervicaux (incl. modification)	40.41.99↔	Dissection radicale des ganglions lymphatiques cervicaux, autre modification
40.41.21↔	Dissection radicale étendue des ganglions lymphatiques cervicaux		

procédure D24-5

31.1‡↔	Trachéostomie temporaire	31.29‡↔	Trachéostomie permanente, autre
31.21‡↔	Trachéostomie médiastinale	31.79.10‡↔	Plastie d'élargissement d'une trachéostomie

procédure D24-6

27.57.10↔	Attachement de greffon libre microvascularisé et anastomosé à la lèvre et à la bouche	86.7c.17↔	Plastie à lambeau pédiculé à distance, à la paroi thoracique et au dos
27.57.11↔	Attachement de lambeau pédiculé à la lèvre et à la bouche	86.7c.18↔	Plastie à lambeau pédiculé à distance, à l'abdomen et à l'aîne
86.7a.21↔	Plastie d'avancement, étendue, à la tête	86.7c.1a↔	Plastie à lambeau pédiculé à distance, aux fesses
86.7a.2d↔	Plastie d'avancement, étendue, au pied	86.7c.1b↔	Plastie à lambeau pédiculé à distance, à la cuisse et au genou
86.7a.41↔	Plastie de glissement-rotation, étendue, à la tête	86.7c.1c↔	Plastie à lambeau pédiculé à distance, à la jambe
86.7a.4d↔	Plastie de glissement-rotation, étendue, au pied	86.7c.1d↔	Plastie à lambeau pédiculé à distance, au pied
86.7a.61↔	Plastie de transposition (VY), étendue, à la tête	86.7d.11↔	Plastie à lambeau libre microvascularisé et anastomosé, à la tête
86.7a.6d↔	Plastie de transposition (VY), étendue, au pied	86.7d.12↔	Plastie à lambeau libre microvascularisé et anastomosé, au cou
86.7a.81↔	Plastie régionale à lambeau insulaire, étendue, à la tête	86.7d.13↔	Plastie à lambeau libre microvascularisé et anastomosé, à l'épaule et à l'aisselle
86.7a.8d↔	Plastie de lambeau insulaire, étendue, au pied	86.7d.14↔	Plastie à lambeau libre microvascularisé et anastomosé, au bras et au coude
86.7b.11↔	Plastie régionale à lambeau pédiculé, à la tête	86.7d.15↔	Plastie à lambeau libre microvascularisé et anastomosé, à l'avant-bras
86.7b.12↔	Plastie régionale à lambeau pédiculé, au cou	86.7d.17↔	Plastie à lambeau libre microvascularisé et anastomosé, à la paroi thoracique et au dos
86.7b.13↔	Plastie régionale à lambeau pédiculé, à l'épaule et à l'aisselle	86.7d.18↔	Plastie à lambeau libre microvascularisé et anastomosé, à l'abdomen et à l'aîne
86.7b.14↔	Plastie régionale à lambeau pédiculé, au bras et au coude	86.7d.1a↔	Plastie à lambeau libre microvascularisé et anastomosé, aux fesses
86.7b.15↔	Plastie régionale à lambeau pédiculé, à l'avant-bras	86.7d.1b↔	Plastie à lambeau libre microvascularisé et anastomosé, à la cuisse et au genou
86.7b.17↔	Plastie régionale à lambeau pédiculé, à la paroi thoracique et au dos	86.7d.1c↔	Plastie à lambeau libre microvascularisé et anastomosé, à la jambe
86.7b.18↔	Plastie régionale à lambeau pédiculé, à l'abdomen et à l'aîne	86.7d.1d↔	Plastie à lambeau libre microvascularisé et anastomosé, au pied
86.7b.1a↔	Plastie régionale à lambeau pédiculé, aux fesses		
86.7b.1b↔	Plastie régionale à lambeau pédiculé, à la cuisse et au genou		
86.7b.1c↔	Plastie régionale à lambeau pédiculé, à la jambe		
86.7b.1d↔	Plastie régionale à lambeau pédiculé, au pied		
86.7c.11↔	Plastie à lambeau pédiculé à distance, à la tête		
86.7c.12↔	Plastie à lambeau pédiculé à distance, au cou		
86.7c.13↔	Plastie à lambeau pédiculé à distance, à l'épaule et à l'aisselle		
86.7c.14↔	Plastie à lambeau pédiculé à distance, au bras et au coude		
86.7c.15↔	Plastie à lambeau pédiculé à distance, à l'avant-bras		

procédure D24-7

27.57.10↔	Attachement de greffon libre microvascularisé et anastomosé à la lèvre et à la bouche	86.7a.61↔	Plastie de transposition (VY), étendue, à la tête
27.59.40↔	Autre réparation plastique de la lèvre et de la bouche avec attachement de greffon libre microvascularisé et anastomosé	86.7a.6d↔	Plastie de transposition (VY), étendue, au pied
29.33.11↔	Pharyngectomie partielle, reconstruction par lambeau pédiculé régional ou distal	86.7a.6e↔	Plastie de transposition (VY), étendue, autre site
29.33.12↔	Pharyngectomie partielle, reconstruction avec greffon libre microvascularisé et anastomosé	86.7a.71↔	Plastie de lambeau insulaire, non étendue, à la tête
29.33.20↔	Pharyngectomie totale, reconstruction par lambeau pédiculé régional ou distal	86.7a.7d↔	Plastie de lambeau insulaire, non étendue, au pied
29.33.21↔	Pharyngectomie totale, reconstruction avec greffon libre microvascularisé et anastomosé, greffon intestinal libre ou anastomose œso-gastrique	86.7a.7e↔	Plastie de lambeau insulaire, non étendue, autre site
76.31.20↔	Mandibulectomie partielle et reconstruction avec transplant microvascularisé et anastomosé	86.7a.81↔	Plastie de lambeau insulaire, étendue, à la tête
76.91.11↔	Grefte osseuse d'os de la face, fragment à pédicule vascularisé	86.7a.8d↔	Plastie de lambeau insulaire, étendue, au pied
86.7a.21↔	Plastie d'avancement, étendue, à la tête	86.7a.8e↔	Plastie de lambeau insulaire, étendue, autre site
86.7a.2d↔	Plastie d'avancement, étendue, au pied	86.7a.91↔	Plastie de lambeau locale de peau et de tissu sous-cutané, autres, à la tête
86.7a.2e↔	Plastie d'avancement, étendue, autre site	86.7a.9d↔	Plastie de lambeau locale de peau et de tissu sous-cutané, autres, au pied
86.7a.31↔	Plastie de glissement-rotation, non étendue, à la tête	86.7a.9e↔	Plastie de lambeau locale de peau et de tissu sous-cutané, autres, autre site
86.7a.3d↔	Plastie de glissement-rotation, non étendue, au pied	86.7b.11↔	Plastie régionale à lambeau pédiculé, à la tête
86.7a.3e↔	Plastie de glissement-rotation, non étendue, autre site	86.7b.12↔	Plastie régionale à lambeau pédiculé, au cou
86.7a.41↔	Plastie de glissement-rotation, étendue, à la tête	86.7b.13↔	Plastie régionale à lambeau pédiculé, à l'épaule et à l'aisselle
86.7a.4d↔	Plastie de glissement-rotation, étendue, au pied	86.7b.14↔	Plastie régionale à lambeau pédiculé, au bras et au coude
86.7a.4e↔	Plastie de glissement-rotation, étendue, autre site	86.7b.15↔	Plastie régionale à lambeau pédiculé, à l'avant-bras
86.7a.51↔	Plastie de transposition (VY), non étendue, à la tête	86.7b.17↔	Plastie régionale à lambeau pédiculé, à la paroi thoracique et au dos
86.7a.5d↔	Plastie de transposition (VY), non étendue, au pied	86.7b.18↔	Plastie régionale à lambeau pédiculé, à l'abdomen et à l'aîne
86.7a.5e↔	Plastie de transposition (VY), non étendue, autre site	86.7b.1a↔	Plastie régionale à lambeau pédiculé, aux fesses
		86.7b.1b↔	Plastie régionale à lambeau pédiculé, à la cuisse et au genou
		86.7b.1c↔	Plastie régionale à lambeau pédiculé, à la jambe
		86.7b.1d↔	Plastie régionale à lambeau pédiculé, au pied
		86.7c.11↔	Plastie à lambeau pédiculé à distance, à la tête

86.7c.12↔	Plastie à lambeau pédiculé à distance, au cou	86.7d.14↔	Plastie à lambeau libre microvascularisé et anastomosé, au bras et au coude
86.7c.13↔	Plastie à lambeau pédiculé à distance, à l'épaule et à l'aisselle	86.7d.15↔	Plastie à lambeau libre microvascularisé et anastomosé, à l'avant-bras
86.7c.14↔	Plastie à lambeau pédiculé à distance, au bras et au coude	86.7d.17↔	Plastie à lambeau libre microvascularisé et anastomosé, à la paroi thoracique et au dos
86.7c.15↔	Plastie à lambeau pédiculé à distance, à l'avant-bras	86.7d.18↔	Plastie à lambeau libre microvascularisé et anastomosé, à l'abdomen et à l'aîne
86.7c.17↔	Plastie à lambeau pédiculé à distance, à la paroi thoracique et au dos	86.7d.1a↔	Plastie à lambeau libre microvascularisé et anastomosé, aux fesses
86.7c.18↔	Plastie à lambeau pédiculé à distance, à l'abdomen et à l'aîne	86.7d.1b↔	Plastie à lambeau libre microvascularisé et anastomosé, à la cuisse et au genou
86.7c.1a↔	Plastie à lambeau pédiculé à distance, aux fesses	86.7d.1c↔	Plastie à lambeau libre microvascularisé et anastomosé, à la jambe
86.7c.1b↔	Plastie à lambeau pédiculé à distance, à la cuisse et au genou	86.7d.1d↔	Plastie à lambeau libre microvascularisé et anastomosé, au pied
86.7c.1c↔	Plastie à lambeau pédiculé à distance, à la jambe		
86.7c.1d↔	Plastie à lambeau pédiculé à distance, au pied		
86.7d.11↔	Plastie à lambeau libre microvascularisé et anastomosé, à la tête		
86.7d.12↔	Plastie à lambeau libre microvascularisé et anastomosé, au cou		
86.7d.13↔	Plastie à lambeau libre microvascularisé et anastomosé, à l'épaule et à l'aisselle		

ADRG D25**Interventions moyennement complexes au niveau de la tête et de la gorge, radiothérapie avec intervention opératoire ou CC extrêmement sévères**

Au moins un(e) procédure dans le tableau D25-1 ou procédure dans le tableau D25-2 et (au moins un(e) procédure dans le tableau D25-3 ou PCCL > 3)

DRG D25A**Interventions moyennement complexes au niveau de la tête et de la gorge et CC extrêmement sévères ou radiothérapie avec intervention opératoire**

PCCL > 3 ou procédure dans le tableau D25-2 et au moins un(e) procédure dans le tableau D25-4

DRG D25B**Interventions moyennement complexes au niveau de la tête et de la gorge pour néoformation maligne****procédure D25-1**

01.12.00↔	Biopsie de méninges cérébrales à ciel ouvert, SAP	01.24.38↔	Abord de la base du crâne, voie transpyramidale
01.12.10↔	Biopsie stéréotaxique de méninges cérébrales, à ciel ouvert	01.24.39↔	Abord de la base du crâne, autre
01.12.99↔	Biopsie de méninges cérébrales à ciel ouvert, autre	01.24.3a↔	Abord de la base du crâne, voie transcondyloire
01.14.00↔	Biopsie du cerveau à ciel ouvert, SAP	01.24.3b↔	Abord de la base du crâne, voie transorbitaire
01.14.10↔	Biopsie stéréotaxique du cerveau à ciel ouvert	01.24.3c↔	Abord de la base du crâne, avec ostéotomie type Le Fort I
01.14.99↔	Biopsie du cerveau à ciel ouvert, autre	01.24.3d↔	Abord de la base du crâne, voie transnasale-transcribriforme
01.15↔	Biopsie du crâne	01.24.3e↔	Abord de la base du crâne, voie transnasale-transclivale
01.21↔	Incision et drainage de sinus crânien	01.24.3f↔	Abord de la base du crâne, voie transorale-transclivale
01.24.00↔	Autre craniotomie, SAP	01.24.3g↔	Abord de la base du crâne, voie transnasale-transptérygoïdienne
01.24.10↔	Autre craniotomie avec décompression	01.24.99↔	Autre craniotomie, autre
01.24.11↔	Autre craniotomie pour évacuation d'hématome épidual	01.25.00↔	Autre craniectomie, SAP
01.24.12↔	Autre craniotomie pour évacuation d'empyème épidual	01.25.10↔	Autre craniectomie avec décompression
01.24.13↔	Autre craniotomie, insertion de matériel alloplastique ou de réservoir médicamenteux dans les os crâniens ou l'espace épidual	01.25.11↔	Autre craniectomie pour évacuation d'hématome épidual
01.24.14↔	Autre craniotomie, ablation de matériel alloplastique ou de réservoir médicamenteux des os crâniens ou de l'espace épidual	01.25.12↔	Autre craniectomie pour évacuation d'empyème épidual
01.24.15↔	Autre craniotomie, extraction de corps étranger des os crâniens ou de l'espace épidual	01.25.13↔	Autre craniectomie, extraction de corps étranger des os crâniens ou de l'espace épidual
01.24.16↔	Autre craniotomie pour autre drainage de liquide épidual ou pour d'autres raisons	01.25.14↔	Autre craniectomie, insertion de matériel alloplastique ou de réservoir médicamenteux dans les os crâniens ou l'espace épidual
01.24.20↔	Craniotomie, abord par la calotte crânienne, SAP	01.25.19↔	Autre craniectomie pour drainage de liquide épidual ou pour d'autres raisons
01.24.21↔	Trépanation de la calotte crânienne comme voie d'abord	01.25.20↔	Autre craniectomie, re-craniectomie avec mise en place de drain
01.24.22↔	Craniotomie stéréotaxique, abord par la calotte crânienne	01.25.21↔	Autre craniotomie, re-craniectomie pour ablation de matériel alloplastique ou de réservoir médicamenteux des os crâniens ou de l'espace épidual
01.24.29↔	Craniotomie, abord par la calotte crânienne, autre	01.25.99↔	Autre craniectomie, autre
01.24.30↔	Abord de la base du crâne, SAP	01.26↔	Insertion et remplacement de cathéter dans la cavité crânienne ou le tissu cérébral
01.24.31↔	Abord de la base du crâne, voie transorale	01.28↔	Insertion de cathéter(s) intracrâniens par trou(s) de trépan
01.24.32↔	Abord de la base du crâne, voie transorale, avec division du voile du palais	01.29.00↔	Révision sans remplacement de cathéter(s) de la cavité crânienne ou de tissu cérébral, SAP
01.24.33↔	Abord de la base du crâne, voie transorale, avec division du voile du palais ainsi que du palais osseux	01.29.10↔	Révision stéréotaxique sans remplacement de cathéter(s) intracérébral(aux) pour perfusion intraventriculaire
01.24.34↔	Abord de la base du crâne, voie transsphénoïdale	01.29.99↔	Révision sans remplacement de cathéter(s) de la cavité crânienne ou de tissu cérébral, autre
01.24.35↔	Abord de la base du crâne, voie transthoïdale	01.31.00↔	Incision des méninges cérébrales, SAP
01.24.36↔	Abord de la base du crâne, voie transmastoiïdienne		
01.24.37↔	Abord de la base du crâne, voie translabyrinthique		

01.31.10↔	Incision des méninges cérébrales pour évacuation d'un hématome sous-dural (hygrome)	02.02↔	Élévation de fragments osseux résultant de fracture du crâne
01.31.11↔	Incision des méninges cérébrales pour évacuation d'un empyème sous-dural	02.03↔	Confection de volet osseux crânien
01.31.20↔	Incision des méninges cérébrales pour drainage de liquide sous-dural et sous-arachnoïdien	02.04.00↔	Grefte d'os crânien, SAP
01.31.99↔	Incision des méninges cérébrales, autre	02.04.10↔	Grefte d'os crânien, voûte du crâne
01.39.00↔	Autre incision du cerveau, SAP	02.04.99↔	Grefte d'os crânien, autre
01.39.10↔	Autre incision du cerveau pour évacuation d'hématome intracérébral	02.05.00↔	Insertion de plaques osseuses crâniennes, SAP
01.39.11↔	Autre incision du cerveau pour évacuation d'abcès intracérébral	02.05.10↔	Insertion d'un implant CAD au niveau des os de la boîte crânienne sans participation des os de la face, défaut simple
01.39.19↔	Autre incision du cerveau, évacuation d'autre liquide intracérébral	02.05.11↔	Insertion d'un implant CAD au niveau des os de la boîte crânienne sans participation des os de la face, défaut important ou complexe
01.39.20↔	Autre incision du cerveau, évacuation stéréotaxique d'hématome intracranien	02.05.20↔	Insertion d'un implant CAD au niveau des os de la boîte crânienne avec participation orbitaire, temporale ou frontale, jusqu'à 2 régions
01.39.21↔	Autre incision du cerveau, évacuation stéréotaxique d'abcès intracranien	02.05.30↔	Insertion d'un implant CAD au niveau des os de la boîte crânienne avec participation de plusieurs régions de la face, 3 régions et plus
01.39.29↔	Autre incision du cerveau, évacuation stéréotaxique d'autre liquide intracranien	02.05.41↔	Réinsertion de plaque osseuse autologue au niveau de la boîte crânienne
01.39.30↔	Autre incision du cerveau, extraction de corps étranger intracérébral	02.05.99↔	Insertion de plaques osseuses crâniennes, autre
01.39.40↔	Mise en place de dispositif de drainage externe de liquide céphalo-rachidien (ventriculaire, cisternal, sous-dural)	02.06.00↔	Autre ostéoplastie crânienne, SAP
01.39.41↔	Mise en place de réservoir de liquide céphalo-rachidien (ventriculaire, cisternal, sous-dural)	02.06.10↔	Cranioplastie fronto-orbitaire pour transposition
01.39.42↔	Enlèvement de réservoir de liquide céphalo-rachidien (ventriculaire, cisternal, sous-dural)	02.06.20↔	Reconstruction de la boîte crânienne sans participation des os faciaux, avec un implant simple (ciment osseux, matériau alloplastique)
01.39.50↔	Enlèvement d'implant intracranien	02.06.30↔	Reconstruction de la boîte crânienne et des os faciaux avec un implant simple (ciment osseux, matériau alloplastique)
01.39.99↔	Autre incision du cerveau, autre	02.06.99↔	Ostéoplastie crânienne, autre
01.41↔	Opération du thalamus	02.07↔	Enlèvement de plaque crânienne
01.42↔	Opération du globus pallidum	02.11↔	Suture simple de la dure-mère cérébrale
01.51.00↔	Excision de tissu ou de lésion méningée cérébrale, SAP	02.12.00↔	Autre réparation de méninges cérébrales, SAP
01.51.10↔	Excision de tissu tumoral des méninges cérébrales avec préparation de tissus adjacents infiltrés	02.12.10↔	Autre réparation de méninges cérébrales sans cranioplastie
01.51.99↔	Excision de tissu ou de lésion méningée cérébrale, autre	02.12.20↔	Autre réparation de méninges cérébrales avec cranioplastie
01.52.00↔	Hémisphérectomie, SAP	02.12.21↔	Autre duroplastie avec cranioplastie de la convexité
01.52.10↔	Hémisphérectomie, tissu intracérébral de tumeur cérébrale primaire	02.12.22↔	Autre duroplastie avec cranioplastie de la charnière crânio-cervicale
01.52.11↔	Hémisphérectomie, tissu intracérébral de tumeur cérébrale d'origine non cérébrale	02.12.31↔	Duroplastie fronto-basale avec lambeau pédiculé
01.52.99↔	Hémisphérectomie, autre	02.12.99↔	Autre réparation de méninges cérébrales, autre
01.53.00↔	Lobectomie du cerveau, SAP	02.13↔	Ligature de vaisseaux méningés
01.53.10↔	Lobectomie du cerveau, tissu intracérébral de tumeur cérébrale primaire	02.14↔	Excision du plexus choroïde
01.53.11↔	Lobectomie du cerveau, tissu intracérébral de tumeur cérébrale d'origine non cérébrale	02.2↔	Ventriculostomie
01.53.99↔	Lobectomie du cerveau, autre	02.31↔	Drainage ventriculaire vers les structures de la tête et du cou
01.59.00↔	Autre excision ou destruction de tissus ou de lésion du cerveau, SAP	02.32↔	Drainage ventriculaire vers le système circulatoire
01.59.10↔	Autre excision de tissu intracérébral de tumeur cérébrale primaire	02.33↔	Drainage ventriculaire vers la cavité thoracique
01.59.11↔	Autre excision de tissu intracérébral de tumeur cérébrale d'origine non cérébrale	02.34↔	Drainage ventriculaire vers la cavité et les organes abdominaux
01.59.12↔	Autre excision de tissus ou de lésion du cerveau, débridement de contusion cérébrale	02.35↔	Drainage ventriculaire vers le système urinaire
01.59.19↔	Autre excision de tissus ou de lésion du cerveau, autre	02.39↔	Autres drainages ventriculaires
01.59.20↔	Autre destruction de tissu intracérébral de tumeur cérébrale primaire	02.41.00↔	Irrigation et exploration de drain ventriculaire, SAP
01.59.21↔	Autre destruction de tissu intracérébral de tumeur cérébrale d'origine non cérébrale	02.41.10↔	Irrigation et exploration de drain ventriculaire, partie centrale
01.59.29↔	Autre destruction de tissus ou de lésion du cerveau, autre	02.41.20↔	Irrigation et exploration de drain ventriculaire, partie périphérique
01.59.99↔	Autre excision ou destruction de lésion ou de tissus du cerveau, autre	02.41.99↔	Irrigation et exploration de drain ventriculaire, autre
01.6x.10↔	Excision et destruction de tissu tumoral de la base du crâne	02.42.00↔	Réinsertion de drain ventriculaire, SAP
01.6x.11↔	Excision et destruction de tissu tumoral de la calotte crânienne	02.42.10↔	Réinsertion de drain ventriculaire, partie centrale
01.6x.20↔	Excision et destruction d'autre tissu pathologique de la base du crâne	02.42.20↔	Réinsertion de drain ventriculaire, partie périphérique
01.6x.21↔	Excision et destruction d'autre tissu pathologique de la calotte crânienne	02.42.99↔	Réinsertion de drain ventriculaire, autre
01.6x.22↔	Excision et destruction d'autre tissu pathologique de la base et de la calotte crâniennes (avec méninges)	02.43↔	Ablation de drain ventriculaire
02.01↔	Ouverture de suture crânienne	02.91↔	Libération d'adhérences corticales
		02.92↔	Réparation du cerveau
		02.93.30↔	Implantation ou remplacement d'électrode(s) de neurostimulateur intracranien, SAP
		02.93.31↔	Implantation ou remplacement de micro-électrode(s) temporaire (s) de dérivation et de stimulation monoculaire
		02.93.32↔	Implantation ou remplacement de micro-électrode(s) temporaire (s) de dérivation et de stimulation multiloculaire
		02.93.33↔	Implantation ou remplacement de micro-électrode(s) permanente(s) de dérivation et de stimulation monoculaire
		02.93.34↔	Implantation ou remplacement de micro-électrode(s) permanente(s) de dérivation et de stimulation multiloculaire
		02.93.39↔	Implantation ou remplacement d'électrode(s) de neurostimulateur intracranien, autre

02.93.40↔	Révision sans remplacement d'électrode(s) de neurostimulateur intracrânien, SAP	25.2x.13↔	Glossectomie partielle, par voie transorale, reconstruction avec lambeau myocutané
02.93.41↔	Révision sans remplacement d'électrode(s) de neurostimulateur intracrânien, stéréotaxique, système permanent à une électrode pour stimulation permanente	25.2x.14↔	Glossectomie partielle, par voie transorale, reconstruction avec greffon libre microvascularisé et anastomosé
02.93.42↔	Révision sans remplacement d'électrode(s) de neurostimulateur intracrânien, stéréotaxique, système permanent à plusieurs électrodes pour stimulation permanente	25.2x.19↔	Glossectomie partielle, par voie transorale, autre reconstruction
02.93.49↔	Révision sans remplacement d'électrode(s) de neurostimulateur intracrânien, autre	25.2x.20↔	Glossectomie partielle, par voie transmandibulaire, SAP
02.93.51↔	Ablation d'électrode(s) de neurostimulateur intracrânien	25.2x.21↔	Glossectomie partielle, par voie transmandibulaire, sans reconstruction
02.99.10↔	Interventions stéréotaxiques au niveau du liquide céphalo-rachidien	25.2x.22↔	Glossectomie partielle, par voie transmandibulaire, reconstruction avec lambeau muqueux local
02.99.11↔	Implantation et explantation stéréotaxique de matériel radioactif en tant qu'intervention indépendante	25.2x.23↔	Glossectomie partielle, par voie transmandibulaire, reconstruction avec lambeau myocutané
02.99.12↔	Implantation stéréotaxique de tissus dans le crâne, le cerveau et les méninges cérébrales	25.2x.24↔	Glossectomie partielle, par voie transmandibulaire, reconstruction avec greffon libre microvascularisé et anastomosé
02.99.13↔	Instillation stéréotaxique de médicaments en tant qu'intervention indépendante	25.2x.29↔	Glossectomie partielle, par voie transmandibulaire, autre reconstruction
02.99.14↔	Implantation, révision ou remplacement stéréotaxique de cathéter(s) intracérébral(aux) pour perfusion intraventriculaire	25.2x.30↔	Pelviglossectomie, par voie transorale, SAP
02.99.20↔	Conversion d'une dérivation (drainage) de liquide céphalo-rachidien en une dérivation multiple	25.2x.31↔	Pelviglossectomie, par voie transorale, sans reconstruction
02.99.29↔	Autre révision et enlèvement de dérivation de liquide céphalo-rachidien	25.2x.32↔	Pelviglossectomie, par voie transorale, reconstruction avec lambeau muqueux local
02.99.30↔	Implantation ou remplacement de capteur de mesure intracrânien	25.2x.33↔	Pelviglossectomie, par voie transorale, reconstruction avec lambeau myocutané
02.99.31↔	Révision sans remplacement de capteur de mesure intracrânien	25.2x.34↔	Pelviglossectomie, par voie transorale, reconstruction avec greffon libre microvascularisé et anastomosé
02.99.40↔	Implantation ou remplacement de neuroprothèse	25.2x.39↔	Pelviglossectomie, par voie transorale, autre reconstruction
02.99.41↔	Révision sans remplacement de neuroprothèse	25.2x.40↔	Pelviglossectomie, par voie transmandibulaire, SAP
02.99.50↔	Implantation et enlèvement de système de cathéter à ballonnet pour brachythérapie intracérébrale	25.2x.41↔	Pelviglossectomie, par voie transmandibulaire, sans reconstruction
02.99.90↔	Autre opération stéréotaxique du crâne, du cerveau et des méninges cérébrales	25.2x.42↔	Pelviglossectomie, par voie transmandibulaire, reconstruction avec lambeau muqueux local
04.01.00↔	Excision de neurinome du nerf auditif, SAP	25.2x.43↔	Pelviglossectomie, par voie transmandibulaire, reconstruction avec lambeau myocutané
04.01.10↔	Excision de neurinome du nerf auditif par craniotomie	25.2x.44↔	Pelviglossectomie, par voie transmandibulaire, reconstruction avec greffon libre microvascularisé et anastomosé
04.01.11↔	Excision de neurinome du nerf auditif, par voie translabyrinthique	25.2x.49↔	Pelviglossectomie, par voie transmandibulaire, autre reconstruction
04.01.99↔	Excision de neurinome du nerf auditif, autre	25.2x.50↔	Pelviglossomandibulectomie, SAP
07.62↔	Excision partielle de l'hypophyse, voie transsphénoïdale	25.2x.51↔	Pelviglossomandibulectomie, sans reconstruction
07.65↔	Excision totale de l'hypophyse, voie transsphénoïdale	25.2x.52↔	Pelviglossomandibulectomie, reconstruction avec lambeau muqueux local
16.51.00↔	Exentération d'orbite avec ablation de structure adjacente, SAP	25.2x.53↔	Pelviglossomandibulectomie, reconstruction avec lambeau myocutané
16.51.10↔	Exentération d'orbite avec ablation de structure adjacente, avec conservation de la peau palpébrale	25.2x.54↔	Pelviglossomandibulectomie, reconstruction avec greffon libre microvascularisé et anastomosé
16.51.11↔	Exentération d'orbite avec ablation de structure adjacente, sans conservation de la peau palpébrale	25.2x.59↔	Pelviglossomandibulectomie, avec autre reconstruction
16.51.99↔	Exentération d'orbite avec ablation de structure adjacente, autre	25.3x.00↔	Glossectomie totale, SAP
16.52.00↔	Exentération d'orbite avec enlèvement thérapeutique d'os de l'orbite, SAP	25.3x.09↔	Glossectomie totale, autre
16.52.10↔	Exentération d'orbite avec enlèvement thérapeutique d'os de l'orbite, avec conservation de la peau palpébrale	25.3x.10↔	Glossectomie totale, par voie transorale, SAP
16.52.11↔	Exentération d'orbite avec enlèvement thérapeutique d'os de l'orbite, sans conservation de la peau palpébrale	25.3x.11↔	Glossectomie totale, par voie transorale, sans reconstruction
16.52.99↔	Exentération d'orbite avec enlèvement thérapeutique d'os de l'orbite, autre	25.3x.12↔	Glossectomie totale, par voie transorale, reconstruction avec lambeau muqueux local
16.59.00↔	Autre exentération d'orbite, SAP	25.3x.13↔	Glossectomie totale, par voie transorale, reconstruction avec lambeau myocutané
16.59.10↔	Autre exentération d'orbite avec conservation de la peau palpébrale	25.3x.14↔	Glossectomie totale, par voie transorale, reconstruction avec greffon libre microvascularisé et anastomosé
16.59.11↔	Autre exentération d'orbite sans conservation de la peau palpébrale	25.3x.19↔	Glossectomie totale, par voie transorale, autre reconstruction
16.59.99↔	Autre exentération d'orbite, autre	25.3x.20↔	Glossectomie totale, par voie transmandibulaire, SAP
22.79.00↔	Autre réparation de sinus paranasal, SAP	25.3x.21↔	Glossectomie totale, par voie transmandibulaire, sans reconstruction
22.79.10↔	Réparation de l'os frontal	25.3x.22↔	Glossectomie totale, par voie transmandibulaire, reconstruction avec lambeau muqueux local
22.79.11↔	Réparation ou cranialisation de paroi de sinus frontal	25.3x.23↔	Glossectomie totale, par voie transmandibulaire, reconstruction avec lambeau myocutané
22.79.19↔	Autre réparation de sinus paranasal, autre	25.3x.24↔	Glossectomie totale, par voie transmandibulaire, reconstruction avec greffon libre microvascularisé et anastomosé
25.2x.00↔	Glossectomie partielle, SAP	25.3x.29↔	Glossectomie totale, par voie transmandibulaire, autre reconstruction
25.2x.09↔	Glossectomie partielle, autre	25.3x.30↔	Pelviglossectomie totale, par voie transorale, SAP
25.2x.10↔	Glossectomie partielle, par voie transorale, SAP	25.3x.31↔	Pelviglossectomie totale, par voie transorale, sans reconstruction
25.2x.11↔	Glossectomie partielle, par voie transorale, sans reconstruction		
25.2x.12↔	Glossectomie partielle, par voie transorale, reconstruction avec lambeau muqueux local		

25.3x.32↔	Pelviglossectomie totale, par voie transorale, reconstruction avec lambeau muqueux local	25.4x.49↔	Pelviglossectomie radicale, par voie transmandibulaire, autre reconstruction
25.3x.33↔	Pelviglossectomie totale, par voie transorale, reconstruction avec lambeau myocutané	25.4x.50↔	Pelviglossomandibulectomie radicale, SAP
25.3x.34↔	Pelviglossectomie totale, par voie transorale, reconstruction avec greffon libre microvascularisé et anastomosé	25.4x.51↔	Pelviglossomandibulectomie radicale, sans reconstruction
25.3x.39↔	Pelviglossectomie totale, par voie transorale, autre reconstruction	25.4x.52↔	Pelviglossomandibulectomie radicale, reconstruction avec lambeau muqueux local
25.3x.40↔	Pelviglossectomie totale, par voie transmandibulaire, SAP	25.4x.53↔	Pelviglossomandibulectomie radicale, reconstruction avec lambeau myocutané
25.3x.41↔	Pelviglossectomie totale, par voie transmandibulaire, sans reconstruction	25.4x.54↔	Pelviglossomandibulectomie radicale, reconstruction avec greffon libre microvascularisé et anastomosé
25.3x.42↔	Pelviglossectomie totale, par voie transmandibulaire, reconstruction avec lambeau muqueux local	25.4x.59↔	Pelviglossomandibulectomie radicale, avec autre reconstruction
25.3x.43↔	Pelviglossectomie totale, par voie mandibulaire, reconstruction avec lambeau myocutané	25.4x.99↔	Glossectomie radicale, autre
25.3x.44↔	Pelviglossectomie totale, par voie transmandibulaire, reconstruction avec greffon libre microvascularisé et anastomosé	25.59.11↔	Plastie de réduction de la langue
25.3x.49↔	Pelviglossectomie totale, par voie transmandibulaire, autre reconstruction	27.32.00↔	Excision ou destruction large de lésion ou de tissu du palais osseux, SAP
25.3x.50↔	Pelviglossomandibulectomie totale, SAP	27.32.10↔	Extirpation totale transorale de lésion ou de tissu du palais osseux
25.3x.51↔	Pelviglossomandibulectomie totale, sans reconstruction	27.32.11↔	Excision radicale transmandibulaire [résection en bloc] de lésion ou de tissu du palais osseux
25.3x.52↔	Pelviglossomandibulectomie totale, reconstruction avec lambeau muqueux local	27.32.12↔	Excision radicale transfaciale [résection en bloc] de lésion ou de tissu du palais osseux
25.3x.53↔	Pelviglossomandibulectomie totale, reconstruction avec lambeau myocutané	27.32.99↔	Excision ou destruction large de lésion ou de tissu du palais osseux, autre
25.3x.54↔	Pelviglossomandibulectomie totale, reconstruction avec greffon libre microvascularisé et anastomosé	27.56.10↔	Grefe de peau d'épaisseur partielle de la lèvre et de la bouche, non étendue
25.3x.59↔	Pelviglossomandibulectomie totale, avec autre reconstruction	27.56.20↔	Grefe de peau d'épaisseur partielle de la lèvre et de la bouche, étendue
25.4x.00↔	Glossectomie radicale, SAP	27.56.30↔	Hétérogrefe de peau à la lèvre, non étendue
25.4x.10↔	Glossectomie radicale, par voie transorale, SAP	27.56.40↔	Hétérogrefe de peau à la lèvre, étendue
25.4x.11↔	Glossectomie radicale, par voie transorale, sans reconstruction	27.56.50↔	Homogrefe de peau à la lèvre, non étendue
25.4x.12↔	Glossectomie radicale, par voie transorale, reconstruction avec lambeau muqueux local	27.56.60↔	Homogrefe de peau à la lèvre, étendue
25.4x.13↔	Glossectomie radicale, par voie transorale, reconstruction avec lambeau myocutané	27.56.99↔	Autre greffe de peau de la lèvre et de la bouche, autre
25.4x.14↔	Glossectomie radicale, par voie transorale, reconstruction avec greffon libre microvascularisé et anastomosé	27.57.10↔	Attachement de greffon libre microvascularisé et anastomosé à la lèvre et à la bouche
25.4x.19↔	Glossectomie radicale, par voie transorale, autre reconstruction	27.57.11↔	Attachement de lambeau pédiculé à la lèvre et à la bouche
25.4x.20↔	Glossectomie radicale, par voie transmandibulaire, SAP	27.57.99↔	Attachement de lambeau pédiculé ou libre à la lèvre et à la bouche, autre
25.4x.21↔	Glossectomie radicale, par voie transmandibulaire, sans reconstruction	27.59.40↔	Autre réparation plastique de la lèvre et de la bouche avec attachement de greffon libre microvascularisé et anastomosé
25.4x.22↔	Glossectomie radicale, par voie transmandibulaire, reconstruction avec lambeau muqueux local	29.33.00↔	Pharyngectomie (partielle), SAP
25.4x.23↔	Glossectomie radicale, par voie transmandibulaire, reconstruction avec lambeau myocutané	29.33.10↔	Pharyngectomie partielle, sans reconstruction
25.4x.24↔	Glossectomie radicale, par voie transmandibulaire, reconstruction avec greffon libre microvascularisé et anastomosé	29.33.11↔	Pharyngectomie partielle, reconstruction par lambeau pédiculé régional ou distal
25.4x.29↔	Glossectomie radicale, par voie transmandibulaire, autre reconstruction	29.33.12↔	Pharyngectomie partielle, reconstruction avec greffon libre microvascularisé et anastomosé
25.4x.30↔	Pelviglossectomie radicale, par voie transorale, SAP	29.33.20↔	Pharyngectomie totale, reconstruction par lambeau pédiculé régional ou distal
25.4x.31↔	Pelviglossectomie radicale, par voie transorale, sans reconstruction	29.33.21↔	Pharyngectomie totale, reconstruction avec greffon libre microvascularisé et anastomosé, greffon intestinal libre ou anastomose œso-gastrique
25.4x.32↔	Pelviglossectomie radicale, par voie transorale, reconstruction avec lambeau muqueux local	29.33.99↔	Pharyngectomie (partielle), autre
25.4x.33↔	Pelviglossectomie radicale, par voie transorale, reconstruction avec lambeau myocutané	29.4x.10↔	Réparation plastique du pharynx, avec lambeau muqueux local ou cutané libre
25.4x.34↔	Pelviglossectomie radicale, par voie transorale, reconstruction avec greffon libre microvascularisé et anastomosé	29.4x.11↔	Réparation plastique du pharynx, avec lambeau pédiculé myocutané
25.4x.39↔	Pelviglossectomie radicale, par voie transorale, autre reconstruction	29.4x.12↔	Réparation plastique du pharynx, avec greffon microvascularisé et anastomosé, greffon intestinal ou anastomose œso-gastrique
25.4x.40↔	Pelviglossectomie radicale, par voie transmandibulaire, SAP	29.4x.99↔	Réparation plastique du pharynx, autre
25.4x.41↔	Pelviglossectomie radicale, par voie transmandibulaire, sans reconstruction	30.1x.00↔	Hémilaryngectomie, SAP
25.4x.42↔	Pelviglossectomie radicale, par voie transmandibulaire, reconstruction avec lambeau muqueux local	30.1x.10↔	Hémilaryngectomie supraglottique, par voie horizontale
25.4x.43↔	Pelviglossectomie radicale, par voie transmandibulaire, reconstruction avec lambeau myocutané	30.1x.11↔	Hémilaryngectomie supraglottique, avec résection de la base de la langue
25.4x.44↔	Pelviglossectomie radicale, par voie transmandibulaire, reconstruction avec greffon libre microvascularisé et anastomosé	30.1x.99↔	Hémilaryngectomie, autre
		31.61↔	Suture de lacération du larynx
		31.62↔	Fermeture de fistule du larynx
		31.63↔	Révision de laryngostomie
		31.64↔	Réparation de fracture laryngée
		31.71↔	Suture de lacération de la trachée
		31.73↔	Fermeture d'autre fistule de la trachée
		38.01↔	Incision de vaisseaux intracrâniens
		38.31↔	Résection de vaisseaux intracrâniens, avec anastomose
		38.61↔	Autre excision de vaisseaux intracrâniens

38.81↔	Autre occlusion chirurgicale de vaisseaux intracrâniens	76.5x.90↔	Autre arthroplastie ou discoplastie de l'articulation temporo-mandibulaire
76.01↔	Séquestrectomie d'os de la face	76.5x.99↔	Arthroplastie temporo-mandibulaire, autre
76.31.00↔	Mandibulectomie partielle, SAP	76.63.00↔	Ostéoplastie [ostéotomie] du corps de la mandibule, SAP
76.31.10↔	Mandibulectomie partielle sans reconstruction	76.63.10↔	Ostéoplastie [ostéotomie] de l'os maxillaire de la crête alvéolaire latérale ou avec interruption de continuité frontale, sans distraction
76.31.20↔	Mandibulectomie partielle et reconstruction avec transplant microvascularisé et anastomosé	76.63.11↔	Ostéoplastie [ostéotomie] de l'os maxillaire de la crête alvéolaire latérale ou avec interruption de continuité de la branche mandibulaire horizontale, sans distraction
76.31.21↔	Mandibulectomie partielle avec interruption de continuité et reconstruction alloplastique	76.63.12↔	Ostéoplastie [ostéotomie] pour déplacement du menton, sans distraction
76.31.29↔	Mandibulectomie partielle avec autre reconstruction	76.63.20↔	Déplacement du processus alvéolaire par distraction horizontale après ostéotomie
76.31.99↔	Mandibulectomie partielle, autre	76.63.21↔	Déplacement de la mandibule par distraction après ostéotomie sur la branche mandibulaire horizontale
76.39.00↔	Ostectomie partielle d'autre os de la face, SAP	76.63.99↔	Ostéoplastie [ostéotomie] du corps de la mandibule, autre
76.39.10↔	Ostectomie partielle d'autre os de la face, reconstruction avec transplant microvascularisé et anastomosé	76.67↔	Génioplastie de réduction
76.39.11↔	Ostectomie partielle d'autre os de la face, reconstruction des tissus mous et durs	76.68↔	Génioplastie d'augmentation
76.39.19↔	Ostectomie partielle d'autre os de la face, autre réparation	76.69.10↔	Ostéotomie de déplacement du massif facial de type Le Fort II ou Le Fort III, sans distraction
76.39.99↔	Ostectomie partielle d'autre os de la face, autre	76.69.20↔	Ostéotomie de déplacement du massif facial de type Le Fort III, avec distraction
76.41.00↔	Mandibulectomie totale avec reconstruction simultanée, SAP	76.69.21↔	Ostéotomie de déplacement du massif facial de type Le Fort II, combinée avec autre ostéotomie, avec distraction
76.41.10↔	Mandibulectomie totale et reconstruction simultanée, reconstruction avec transplant microvascularisé et anastomosé	76.69.30↔	Ostéotomie de déplacement du massif facial de type Le Fort III, avec distraction
76.41.99↔	Mandibulectomie totale avec reconstruction simultanée, autre	76.69.40↔	Ostéotomie de déplacement du massif facial de type Le Fort III, combinée avec ostéotomie de type Le Fort I, avec distraction
76.42↔	Autre mandibulectomie totale	76.69.90↔	Autre ostéotomie de déplacement du massif facial
76.43.00↔	Autre reconstruction de la mandibule, SAP	76.91.00↔	Grefte osseuse d'os de la face, SAP
76.43.10↔	Autre reconstruction de la mandibule avec transplant microvascularisé et anastomosé	76.91.10↔	Grefte osseuse d'os de la face
76.43.11↔	Insertion d'implant CAD pour réparer un défaut mandibulaire simple	76.91.11↔	Grefte osseuse d'os de la face, fragment à pédicule vascularisé
76.43.12↔	Insertion d'implant CAD pour réparer un défaut mandibulaire important ou complexe	76.91.99↔	Grefte osseuse d'os de la face, autre
76.43.99↔	Autre reconstruction de la mandibule, autre	76.92.20↔	Insertion d'un implant CAD au niveau des os de la face, sans participation de la boîte crânienne, jusqu'à 2 régions
76.44.00↔	Ostectomie totale d'autre os de la face avec reconstruction simultanée, SAP	76.92.21↔	Insertion d'un implant CAD au niveau des os de la face, sans participation de la boîte crânienne, 3 régions et plus
76.44.10↔	Ostectomie totale d'autre os de la face, reconstruction avec transplant microvascularisé et anastomosé	76.92.30↔	Insertion d'implant CAD pour réparer un défaut maxillaire simple
76.44.11↔	Ostectomie totale d'autre os de la face, reconstruction avec transplant non vascularisé	76.92.31↔	Insertion d'implant CAD pour réparer un défaut maxillaire important ou complexe
76.44.19↔	Ostectomie totale d'autre os de la face, avec autre reconstruction	86.7a.21↔	Plastie d'avancement, étendue, à la tête
76.44.99↔	Ostectomie totale d'autre os de la face avec reconstruction simultanée, autre	86.7a.2d↔	Plastie d'avancement, étendue, au pied
76.45↔	Autre ostectomie totale d'os de la face	86.7a.2e↔	Plastie d'avancement, étendue, autre site
76.46.00↔	Autre reconstruction d'autre os de la face, SAP	86.7a.31↔	Plastie de glissement-rotation, non étendue, à la tête
76.46.10↔	Autre reconstruction d'autre os de la face avec transplant microvascularisé et anastomosé	86.7a.3d↔	Plastie de glissement-rotation, non étendue, au pied
76.46.99↔	Autre reconstruction d'autre os de la face, autre	86.7a.3e↔	Plastie de glissement-rotation, non étendue, autre site
76.5x.00↔	Arthroplastie temporo-mandibulaire, SAP	86.7a.41↔	Plastie de glissement-rotation, étendue, à la tête
76.5x.10↔	Condylectomie avec reconstruction de l'articulation temporo-mandibulaire	86.7a.4d↔	Plastie de glissement-rotation, étendue, au pied
76.5x.19↔	Condylectomie sur l'articulation temporo-mandibulaire, autre	86.7a.4e↔	Plastie de glissement-rotation, étendue, autre site
76.5x.20↔	Discoplastie avec reconstruction de l'articulation temporo-mandibulaire	86.7a.51↔	Plastie de transposition (VY), non étendue, à la tête
76.5x.29↔	Discoplastie sur l'articulation temporo-mandibulaire, autre	86.7a.5d↔	Plastie de transposition (VY), non étendue, au pied
76.5x.30↔	Extirpation du disque articulaire (dissectomie) avec reconstruction de l'articulation temporo-mandibulaire	86.7a.5e↔	Plastie de transposition (VY), non étendue, autre site
76.5x.39↔	Extirpation du disque articulaire (dissectomie) de l'articulation temporo-mandibulaire, autre	86.7a.61↔	Plastie de transposition (VY), étendue, à la tête
76.5x.40↔	Résection du tubercule articulaire de l'articulation temporo-mandibulaire	86.7a.6d↔	Plastie de transposition (VY), étendue, au pied
76.5x.41↔	Plastie de reconstruction de l'articulation temporo-mandibulaire	86.7a.6e↔	Plastie de transposition (VY), étendue, autre site
76.5x.42↔	Stabilisation (limitant la mobilité) de l'articulation temporo-mandibulaire	86.7a.71↔	Plastie de lambeau insulaire, non étendue, à la tête
76.5x.50↔	Extraction arthroscopique de souris de l'articulation temporo-mandibulaire	86.7a.7d↔	Plastie de lambeau insulaire, non étendue, au pied
76.5x.59↔	Extraction de souris de l'articulation temporo-mandibulaire, autre	86.7a.7e↔	Plastie de lambeau insulaire, non étendue, autre site
76.5x.60↔	Implantation d'endoprothèse dans l'articulation temporo-mandibulaire	86.7a.81↔	Plastie de lambeau insulaire, étendue, à la tête
76.5x.61↔	Remplacement d'endoprothèse dans l'articulation temporo-mandibulaire	86.7a.8d↔	Plastie de lambeau insulaire, étendue, au pied
76.5x.70↔	Implantation d'une endoprothèse totale d'articulation temporo-mandibulaire avec des composants préfabriqués	86.7a.8e↔	Plastie de lambeau insulaire, étendue, autre site
76.5x.71↔	Implantation d'une endoprothèse totale d'articulation temporo-mandibulaire avec des composants CAD-CAM [CAO/FAO]	86.7a.91↔	Plastie de lambeau locale de peau et de tissu sous-cutané, autres, à la tête
		86.7a.9d↔	Plastie de lambeau locale de peau et de tissu sous-cutané, autres, au pied
		86.7a.9e↔	Plastie de lambeau locale de peau et de tissu sous-cutané, autres, autre site
		86.7b.11↔	Plastie régionale à lambeau pédiculé, à la tête
		86.7b.12↔	Plastie régionale à lambeau pédiculé, au cou
		86.7b.13↔	Plastie régionale à lambeau pédiculé, à l'épaule et à l'aisselle

86.7b.14↔	Plastie régionale à lambeau pédiculé, au bras et au coude	86.7d.11↔	Plastie à lambeau libre microvascularisé et anastomosé, à la tête
86.7b.15↔	Plastie régionale à lambeau pédiculé, à l'avant-bras	86.7d.12↔	Plastie à lambeau libre microvascularisé et anastomosé, au cou
86.7b.17↔	Plastie régionale à lambeau pédiculé, à la paroi thoracique et au dos	86.7d.13↔	Plastie à lambeau libre microvascularisé et anastomosé, à l'épaule et à l'aisselle
86.7b.18↔	Plastie régionale à lambeau pédiculé, à l'abdomen et à l'aîne	86.7d.14↔	Plastie à lambeau libre microvascularisé et anastomosé, au bras et au coude
86.7b.1a↔	Plastie régionale à lambeau pédiculé, aux fesses	86.7d.15↔	Plastie à lambeau libre microvascularisé et anastomosé, à l'avant-bras
86.7b.1b↔	Plastie régionale à lambeau pédiculé, à la cuisse et au genou	86.7d.17↔	Plastie à lambeau libre microvascularisé et anastomosé, à la paroi thoracique et au dos
86.7b.1c↔	Plastie régionale à lambeau pédiculé, à la jambe	86.7d.18↔	Plastie à lambeau libre microvascularisé et anastomosé, à l'abdomen et à l'aîne
86.7b.1d↔	Plastie régionale à lambeau pédiculé, au pied	86.7d.1a↔	Plastie à lambeau libre microvascularisé et anastomosé, aux fesses
86.7c.11↔	Plastie à lambeau pédiculé à distance, à la tête	86.7d.1b↔	Plastie à lambeau libre microvascularisé et anastomosé, à la cuisse et au genou
86.7c.12↔	Plastie à lambeau pédiculé à distance, au cou	86.7d.1c↔	Plastie à lambeau libre microvascularisé et anastomosé, à la jambe
86.7c.13↔	Plastie à lambeau pédiculé à distance, à l'épaule et à l'aisselle	86.7d.1d↔	Plastie à lambeau libre microvascularisé et anastomosé, au pied
86.7c.14↔	Plastie à lambeau pédiculé à distance, au bras et au coude		
86.7c.15↔	Plastie à lambeau pédiculé à distance, à l'avant-bras		
86.7c.17↔	Plastie à lambeau pédiculé à distance, à la paroi thoracique et au dos		
86.7c.18↔	Plastie à lambeau pédiculé à distance, à l'abdomen et à l'aîne		
86.7c.1a↔	Plastie à lambeau pédiculé à distance, aux fesses		
86.7c.1b↔	Plastie à lambeau pédiculé à distance, à la cuisse et au genou		
86.7c.1c↔	Plastie à lambeau pédiculé à distance, à la jambe		
86.7c.1d↔	Plastie à lambeau pédiculé à distance, au pied		

procédure D25-2

92.20↔	Perfusion d'isotope radioactif liquide	92.24.30↔	Téléradiothérapie à photons: radiothérapie hautement complexe à l'aide d'équipements spécialisés
92.21.00↔	Radiothérapie superficielle: SAP	92.25.00↔	Téléradiothérapie par électron, accélérateur linéaire, SAP
92.21.01↔	Radiothérapie superficielle: jusqu'à 2 champs d'irradiation	92.25.01↔	Téléradiothérapie par électron, accélérateur linéaire, irradiation large
92.21.02↔	Radiothérapie superficielle: plus de 2 champs d'irradiation	92.25.02↔	Téléradiothérapie par électron, accélérateur linéaire, irradiation hémicorporelle
92.22.00↔	Radiothérapie en orthovoltage: SAP	92.25.03↔	Téléradiothérapie par électron, accélérateur linéaire, irradiation corporelle totale
92.22.01↔	Radiothérapie en orthovoltage: jusqu'à 2 champs d'irradiation	92.25.04↔	Téléradiothérapie par électron, accélérateur linéaire, radiothérapie peropératoire
92.22.02↔	Radiothérapie en orthovoltage: plus de 2 champs d'irradiation	92.25.09↔	Téléradiothérapie par électron, accélérateur linéaire, autre
92.22.11↔	Radiothérapie peropératoire par rayons X, jusqu'à 300 kV	92.25.11↔	Téléradiothérapie par électron, accélérateur linéaire, positionnement guidé par l'image
92.22.12↔	Radiothérapie peropératoire par rayons X, 300 kV - < 1 MV	92.25.12↔	Téléradiothérapie par électron, accélérateur linéaire, positionnement guidé par l'image, jusqu'à 2 champs d'irradiation
92.22.19↔	Autre radiothérapie peropératoire par rayons X	92.25.13↔	Téléradiothérapie par électron, accélérateur linéaire, positionnement guidé par l'image, plus de 2 champs d'irradiation
92.23.00↔	Radiothérapie de haut voltage: SAP	92.25.14↔	Téléradiothérapie par électron, accélérateur linéaire, positionnement guidé par l'image, radiothérapie conformationnelle en 3D
92.23.01↔	Appareil de télécobalt, jusqu'à 2 champs d'irradiation	92.25.15↔	Téléradiothérapie par électron, accélérateur linéaire, positionnement guidé par l'image, radiothérapie avec modulation d'intensité
92.23.02↔	Appareil de télécobalt, 3 à 4 champs d'irradiation	92.25.21↔	Téléradiothérapie par électron, accélérateur linéaire, sans guidage par l'image, jusqu'à 2 champs d'irradiation
92.23.03↔	Appareil de télécobalt plus de 4 champs d'irradiation ou radiothérapie conformationnelle en 3D	92.25.22↔	Téléradiothérapie par électron, accélérateur linéaire, sans guidage par l'image, plus de 2 champs d'irradiation
92.23.08↔	Radiothérapie de haut voltage: autres isotopes	92.25.23↔	Téléradiothérapie par électron, accélérateur linéaire, sans guidage par l'image, radiothérapie conformationnelle en 3D
92.23.09↔	Autre appareil de télécobalt	92.25.24↔	Téléradiothérapie par électron, accélérateur linéaire, sans guidage par l'image, radiothérapie avec modulation d'intensité
92.24.00↔	Téléradiothérapie à photons, accélérateur linéaire, SAP	92.26.00↔	Autre téléradiothérapie par particule radioactive, SAP
92.24.01↔	Téléradiothérapie à photons, accélérateur linéaire, irradiation large	92.26.99↔	Autre téléradiothérapie par particule radioactive, autre
92.24.02↔	Téléradiothérapie à photons, accélérateur linéaire, irradiation hémicorporelle	92.27.00↔	Implantation ou insertion d'élément radioactif (brachythérapie par des sources scellées de radionucléides), surface corporelle, site d'application autre ou non spécifique
92.24.03↔	Téléradiothérapie à photons, accélérateur linéaire, irradiation corporelle totale	92.27.10↔	Implantation ou insertion d'élément radioactif (brachythérapie par des sources scellées de radionucléides), organes génitaux féminins, SAP
92.24.04↔	Téléradiothérapie à photons, accélérateur linéaire, radiothérapie peropératoire	92.27.11↔	Implantation ou insertion d'élément radioactif (brachythérapie par des sources scellées de radionucléides), intra-utérine
92.24.09↔	Téléradiothérapie à photons, accélérateur linéaire, autre	92.27.12↔	Implantation ou insertion d'élément radioactif (brachythérapie par des sources scellées de radionucléides), intravaginale
92.24.11↔	Téléradiothérapie à photons, accélérateur linéaire, positionnement guidé par l'image (IGRT), jusqu'à 2 champs d'irradiation	92.27.13↔	Implantation ou insertion d'élément radioactif (brachythérapie par des sources scellées de radionucléides), intra-utérine et intravaginale combinée
92.24.12↔	Téléradiothérapie à photons, accélérateur linéaire, positionnement guidé par l'image (IGRT), plus de 2 champs d'irradiation		
92.24.13↔	Téléradiothérapie à photons, accélérateur linéaire, positionnement guidé par l'image (IGRT), radiothérapie conformationnelle en 3D		
92.24.14↔	Téléradiothérapie à photons, accélérateur linéaire, positionnement guidé par l'image (IGRT), radiothérapie avec modulation d'intensité		
92.24.21↔	Téléradiothérapie à photons, accélérateur linéaire, sans guidage par l'image, jusqu'à 2 champs d'irradiation		
92.24.22↔	Téléradiothérapie à photons, accélérateur linéaire, sans guidage par l'image, plus de 2 champs d'irradiation		
92.24.23↔	Téléradiothérapie à photons, accélérateur linéaire, sans guidage par l'image, radiothérapie conformationnelle en 3D		
92.24.24↔	Téléradiothérapie à photons, accélérateur linéaire, sans guidage par l'image, radiothérapie avec modulation d'intensité		

92.27.21↔	Implantation ou insertion d'élément radioactif (brachythérapie par des sources scellées de radionucléides), surface corporelle	92.29.21↔	Brachythérapie interstitielle par implantation de sources radioactives amovibles en fonction du volume dans plusieurs plans, faible débit de dose
92.27.22↔	Implantation ou insertion d'élément radioactif (brachythérapie par des sources scellées de radionucléides), intracavitaire	92.29.22↔	Brachythérapie interstitielle par implantation de sources radioactives amovibles en fonction du volume dans plusieurs plans, débit de dose pulsé (pulsed dose rate)
92.27.23↔	Implantation ou insertion d'élément radioactif (brachythérapie par des sources scellées de radionucléides), intraluminaire	92.29.23↔	Brachythérapie interstitielle par implantation de sources radioactives amovibles en fonction du volume dans plusieurs plans, haut débit de dose
92.27.30↔	Implantation ou insertion d'élément radioactif (brachythérapie par des sources scellées de radionucléides), vaisseau non spécifié	92.29.24↔	Brachythérapie par implantation peropératoire de sources radioactives amovibles dans plusieurs plans, haut débit de dose
92.27.31↔	Implantation ou insertion d'élément radioactif (brachythérapie par des sources scellées de radionucléides), vaisseau coronaire	92.29.29↔	Brachythérapie interstitielle par implantation de sources radioactives amovibles en fonction du volume dans plusieurs plans, autre
92.27.39↔	Implantation ou insertion d'élément radioactif (brachythérapie par des sources scellées de radionucléides), autre vaisseau	92.29.31↔	Brachythérapie interstitielle par implantation de sources radioactives permanentes, jusqu'à 10 sources
92.27.40↔	Implantation ou insertion peropératoire d'élément radioactif (brachythérapie par des sources scellées de radionucléides)	92.29.32↔	Brachythérapie interstitielle par implantation de sources radioactives permanentes, de 11 à 15 sources
92.27.70↔	Moulages radioactifs, SAP	92.29.33↔	Brachythérapie interstitielle par implantation de sources radioactives permanentes, de 16 à 20 sources
92.27.71↔	Moulages radioactifs: construction et application de moulage radioactif superficiel	92.29.34↔	Brachythérapie interstitielle par implantation de sources radioactives permanentes, de 21 à 25 sources
92.27.72↔	Moulages radioactifs: construction et pose d'applicateur non utilisé sur la surface corporelle	92.29.35↔	Brachythérapie interstitielle par implantation de sources radioactives permanentes, de 26 à 30 sources
92.27.73↔	Moulages radioactifs: construction et pose d'applicateur oculaire	92.29.36↔	Brachythérapie interstitielle par implantation de sources radioactives permanentes, de 31 à 35 sources
92.27.79↔	Autres moulages radioactifs	92.29.37↔	Brachythérapie interstitielle par implantation de sources radioactives permanentes, de 36 à 40 sources
92.28.00↔	Injection, instillation ou administration orale de radio-isotope, SAP	92.29.38↔	Brachythérapie interstitielle par implantation de sources radioactives permanentes, de 41 à 45 sources
92.28.01↔	Instillation d'un radionucléide libre dans l'articulation	92.29.39↔	Brachythérapie interstitielle par implantation de sources radioactives permanentes, de 46 à 50 sources
92.28.02↔	Traitement à l'iode radioactif, dose thérapeutique de I-131 jusqu'à 1,2 GBq, sans administration de thyroïdine recombinante (rh-TSH)	92.29.3a↔	Brachythérapie interstitielle par implantation de sources radioactives permanentes, de 51 à 55 sources
92.28.03↔	Traitement à l'iode radioactif, dose thérapeutique de I-131 jusqu'à 1,2 GBq, avec administration de thyroïdine recombinante (rh-TSH)	92.29.3b↔	Brachythérapie interstitielle par implantation de sources radioactives permanentes, de 56 à 60 sources
92.28.04↔	Traitement à l'iode radioactif, dose thérapeutique de I-131 de plus de 1,2 GBq à moins de 5 GBq, sans administration de thyroïdine recombinante (rh-TSH)	92.29.3c↔	Brachythérapie interstitielle par implantation de sources radioactives permanentes, de 61 à 65 sources
92.28.05↔	Traitement à l'iode radioactif, dose thérapeutique de I-131 de plus de 1,2 GBq à moins de 5 GBq, avec administration de thyroïdine recombinante (rh-TSH)	92.29.3d↔	Brachythérapie interstitielle par implantation de sources radioactives permanentes, de 66 à 70 sources
92.28.06↔	Traitement à l'iode radioactif, dose thérapeutique de I-131 de 5 GBq et plus, sans administration de thyroïdine recombinante (rh-TSH)	92.29.3e↔	Brachythérapie interstitielle par implantation de sources radioactives permanentes, 71 sources et plus
92.28.07↔	Traitement à l'iode radioactif, dose thérapeutique de I-131 de 5 GBq et plus, avec administration de thyroïdine recombinante (rh-TSH)	92.29.40↔	Brachythérapie par applicateurs superficiels, SAP
92.28.11↔	Thérapie de métastases osseuses par radionucléides libres	92.29.49↔	Autre brachythérapie par applicateurs superficiels
92.28.13↔	Radiothérapie par ciblage de récepteurs avec des analogues de la somatostatine conjugués au DOTA	92.29.51↔	Enlèvement de sources scellées de radionucléides ou d'applicateurs inactifs sous anesthésie
92.28.20↔	Radioimmunothérapie par 90Y-ibritumomab-tiuxétan, parentérale	92.30.00↔	Radiochirurgie stéréotaxique en un temps, SAP
92.28.21↔	Administration parentérale de I-131-MIBG (méta-iodobenzylguanidine marquée à l'iode-131)	92.30.01↔	Radiochirurgie stéréotaxique, en un temps: cérébrale, SAP
92.28.22↔	Radioimmunothérapie par iode 131 [I-131] tositumomab, par voie parentérale	92.30.02↔	Radiochirurgie stéréotaxique, en un temps: extracérébrale, SAP
92.28.23↔	Radioimmunothérapie par autres anticorps, parentérale	92.30.20↔	Radiochirurgie stéréotaxique, en un temps: cérébrale, radiothérapie à intensité modulée
92.28.31↔	Radio-chimioembolisation intravasculaire sélective par le I-131-lipiodol	92.30.21↔	Radiochirurgie stéréotaxique, en un temps: cérébrale, Intensity Modulated Arc Therapy (IMAT).
92.28.32↔	Radiothérapie intravasculaire sélective (SIRT) par embolisation avec des microsphères marquées à l'yttrium-90	92.30.22↔	Radiochirurgie stéréotaxique, en un temps: cérébrale, guidée par l'image
92.28.33↔	Brachythérapie endovasculaire au rhénium-188	92.30.30↔	Radiochirurgie stéréotaxique, en un temps: extracérébrale, radiothérapie avec modulation d'intensité
92.28.99↔	Injection, instillation ou administration orale de radio-isotopes, autre	92.30.31↔	Radiochirurgie stéréotaxique, en un temps: extracérébrale, Intensity Modulated Arc Therapy (IMAT).
92.29.00↔	Brachythérapie par des sources scellées de radionucléides, SAP	92.30.32↔	Radiochirurgie stéréotaxique, en un temps: extracérébrale, guidée par l'image
92.29.09↔	Autre brachythérapie par des sources scellées de radionucléides	92.30.99↔	Radiochirurgie stéréotaxique, en un temps, autre
92.29.11↔	Brachythérapie interstitielle par implantation de sources radioactives amovibles dans un seul plan, faible débit de dose	92.31.00↔	Radiochirurgie à photons non spécifiée, cérébrale
92.29.12↔	Brachythérapie interstitielle par implantation de sources radioactives amovibles dans un seul plan, débit de dose pulsé (pulsed dose rate)	92.31.10↔	Radiochirurgie à photons non spécifiée, extracérébrale
92.29.13↔	Brachythérapie interstitielle par implantation de sources radioactives amovibles dans un seul plan, haut débit de dose	92.32.00↔	Radiochirurgie photonique multisources, SAP
92.29.19↔	Brachythérapie interstitielle par implantation de sources radioactives amovibles dans un seul plan, autre	92.32.01↔	Radiochirurgie photonique multisources: gamma-knife
		92.33.00↔	Radiochirurgie aux particules, SAP
		92.33.01↔	Autre radiothérapie de haut voltage: radiochirurgie stéréotaxique, en un temps, cérébrale
		92.33.11↔	Autre radiothérapie de haut voltage: radiochirurgie stéréotaxique, en un temps, extracérébrale
		92.39.00↔	Autre radiochirurgie stéréotaxique, SAP

92.39.01↔	Autre radiothérapie de haut voltage, radiochirurgie stéréotaxique, fractionnée, cérébrale, SAP	92.39.30↔	Autre radiothérapie de haut voltage, radiochirurgie stéréotaxique, fractionnée: extracérébrale, radiothérapie avec modulation d'intensité
92.39.11↔	Autre radiothérapie de haut voltage, radiochirurgie stéréotaxique, fractionnée, extracérébrale, SAP	92.39.31↔	Autre radiothérapie de haut voltage, radiochirurgie stéréotaxique, fractionnée: extracérébrale, Intensity Modulated Arc Therapy (IMAT).
92.39.20↔	Autre radiothérapie de haut voltage, radiochirurgie stéréotaxique, fractionnée: cérébrale, radiothérapie à intensité modulée	92.39.32↔	Autre radiothérapie de haut voltage, radiochirurgie stéréotaxique, fractionnée: extracérébrale, guidée par l'image
92.39.21↔	Autre radiothérapie de haut voltage, radiochirurgie stéréotaxique, fractionnée: cérébrale, Intensity Modulated Arc Therapy (IMAT).	92.39.39↔	Autre radiothérapie de haut voltage, radiochirurgie stéréotaxique, fractionnée, extracérébrale, autre
92.39.22↔	Autre radiothérapie de haut voltage, radiochirurgie stéréotaxique, fractionnée: cérébrale, guidée par l'image	92.41↔	Radiothérapie par électrons peropérateur
92.39.29↔	Autre radiothérapie de haut voltage, radiochirurgie stéréotaxique, fractionnée, extracérébrale, autre		

procédure D25-3

01.12.00↔	Biopsie de méninges cérébrales à ciel ouvert, SAP	01.25.14↔	Autre craniectomie, insertion de matériel alloplastique ou de réservoir médicamenteux dans les os crâniens ou l'espace épidural
01.12.10↔	Biopsie stéréotaxique de méninges cérébrales, à ciel ouvert	01.25.19↔	Autre craniectomie pour drainage de liquide épidural ou pour d'autres raisons
01.12.99↔	Biopsie de méninges cérébrales à ciel ouvert, autre	01.25.20↔	Autre craniectomie, re-craniectomie avec mise en place de drain
01.14.00↔	Biopsie du cerveau à ciel ouvert, SAP	01.25.21↔	Autre craniotomie, re-craniectomie pour ablation de matériel alloplastique ou de réservoir médicamenteux des os crâniens ou de l'espace épidural
01.14.10↔	Biopsie stéréotaxique du cerveau à ciel ouvert	01.25.99↔	Autre craniectomie, autre
01.14.99↔	Biopsie du cerveau à ciel ouvert, autre	01.26↔	Insertion et remplacement de cathéter dans la cavité crânienne ou le tissu cérébral
01.15↔	Biopsie du crâne	01.28↔	Insertion de cathéter(s) intracrâniens par trou(s) de trépan
01.21↔	Incision et drainage de sinus crânien	01.29.00↔	Révision sans remplacement de cathéter(s) de la cavité crânienne ou de tissu cérébral, SAP
01.24.00↔	Autre craniotomie, SAP	01.29.10↔	Révision stéréotaxique sans remplacement de cathéter(s) intracérébral(aux) pour perfusion intraventriculaire
01.24.10↔	Autre craniotomie avec décompression	01.29.99↔	Révision sans remplacement de cathéter(s) de la cavité crânienne ou de tissu cérébral, autre
01.24.11↔	Autre craniotomie pour évacuation d'hématome épidural	01.31.00↔	Incision des méninges cérébrales, SAP
01.24.12↔	Autre craniotomie pour évacuation d'empyème épidural	01.31.10↔	Incision des méninges cérébrales pour évacuation d'un hématome sous-dural (hygrome)
01.24.13↔	Autre craniotomie, insertion de matériel alloplastique ou de réservoir médicamenteux dans les os crâniens ou l'espace épidural	01.31.11↔	Incision des méninges cérébrales pour évacuation d'un empyème sous-dural
01.24.14↔	Autre craniotomie, ablation de matériel alloplastique ou de réservoir médicamenteux des os crâniens ou de l'espace épidural	01.31.20↔	Incision des méninges cérébrales pour drainage de liquide sous-dural et sous-arachnoïdien
01.24.15↔	Autre craniotomie, extraction de corps étranger des os crâniens ou de l'espace épidural	01.31.99↔	Incision des méninges cérébrales, autre
01.24.16↔	Autre craniotomie pour autre drainage de liquide épidural ou pour d'autres raisons	01.39.00↔	Autre incision du cerveau, SAP
01.24.20↔	Craniotomie, abord par la calotte crânienne, SAP	01.39.10↔	Autre incision du cerveau pour évacuation d'hématome intracérébral
01.24.21↔	Trépanation de la calotte crânienne comme voie d'abord	01.39.11↔	Autre incision du cerveau pour évacuation d'abcès intracérébral
01.24.22↔	Craniotomie stéréotaxique, abord par la calotte crânienne	01.39.19↔	Autre incision du cerveau, évacuation d'autre liquide intracérébral
01.24.29↔	Craniotomie, abord par la calotte crânienne, autre	01.39.20↔	Autre incision du cerveau, évacuation stéréotaxique d'hématome intracrânien
01.24.30↔	Abord de la base du crâne, SAP	01.39.21↔	Autre incision du cerveau, évacuation stéréotaxique d'abcès intracrânien
01.24.31↔	Abord de la base du crâne, voie transorale	01.39.29↔	Autre incision du cerveau, évacuation stéréotaxique d'autre liquide intracrânien
01.24.32↔	Abord de la base du crâne, voie transorale, avec division du voile du palais	01.39.30↔	Autre incision du cerveau, extraction de corps étranger intracérébral
01.24.33↔	Abord de la base du crâne, voie transorale, avec division du voile du palais ainsi que du palais osseux	01.39.40↔	Mise en place de dispositif de drainage externe de liquide céphalo-rachidien (ventriculaire, cisternal, sous-dural)
01.24.34↔	Abord de la base du crâne, voie transsphénoïdale	01.39.41↔	Mise en place de réservoir de liquide céphalo-rachidien (ventriculaire, cisternal, sous-dural)
01.24.35↔	Abord de la base du crâne, voie transethmoïdale	01.39.42↔	Enlèvement de réservoir de liquide céphalo-rachidien (ventriculaire, cisternal, sous-dural)
01.24.36↔	Abord de la base du crâne, voie transmastoiïdienne	01.39.50↔	Enlèvement d'implant intracrânien
01.24.37↔	Abord de la base du crâne, voie translabyrinthique	01.39.99↔	Autre incision du cerveau, autre
01.24.38↔	Abord de la base du crâne, voie transpyramidale	01.41↔	Opération du thalamus
01.24.39↔	Abord de la base du crâne, autre	01.42↔	Opération du globus pallidum
01.24.3a↔	Abord de la base du crâne, voie transcondyloïdienne	01.51.00↔	Excision de tissu ou de lésion méningée cérébrale, SAP
01.24.3b↔	Abord de la base du crâne, voie transorbitaire	01.51.10↔	Excision de tissu tumoral des méninges cérébrales avec préparation de tissus adjacents infiltrés
01.24.3c↔	Abord de la base du crâne, avec ostéotomie type Le Fort I	01.51.99↔	Excision de tissu ou de lésion méningée cérébrale, autre
01.24.3d↔	Abord de la base du crâne, voie transnasale-transcribroïdienne		
01.24.3e↔	Abord de la base du crâne, voie transnasale-transclivale		
01.24.3f↔	Abord de la base du crâne, voie transorale-transclivale		
01.24.3g↔	Abord de la base du crâne, voie transnasale-transptérygoïdienne		
01.24.99↔	Autre craniotomie, autre		
01.25.00↔	Autre craniectomie, SAP		
01.25.10↔	Autre craniectomie avec décompression		
01.25.11↔	Autre craniectomie pour évacuation d'hématome épidural		
01.25.12↔	Autre craniectomie pour évacuation d'empyème épidural		
01.25.13↔	Autre craniectomie, extraction de corps étranger des os crâniens ou de l'espace épidural		

01.52.00↔	Hémisphérectomie, SAP	02.12.22↔	Autre duroplastie avec cranioplastie de la charnière crânio-cervicale
01.52.10↔	Hémisphérectomie, tissu intracérébral de tumeur cérébrale primaire	02.12.31↔	Duroplastie fronto-basale avec lambeau pédiculé
01.52.11↔	Hémisphérectomie, tissu intracérébral de tumeur cérébrale d'origine non cérébrale	02.12.99↔	Autre réparation de méninges cérébrales, autre
01.52.99↔	Hémisphérectomie, autre	02.13↔	Ligature de vaisseaux méningés
01.53.00↔	Lobectomie du cerveau, SAP	02.14↔	Excision du plexus choroïde
01.53.10↔	Lobectomie du cerveau, tissu intracérébral de tumeur cérébrale primaire	02.2↔	Ventriculostomie
01.53.11↔	Lobectomie du cerveau, tissu intracérébral de tumeur cérébrale d'origine non cérébrale	02.31↔	Drainage ventriculaire vers les structures de la tête et du cou
01.53.99↔	Lobectomie du cerveau, autre	02.32↔	Drainage ventriculaire vers le système circulatoire
01.59.00↔	Autre excision ou destruction de tissus ou de lésion du cerveau, SAP	02.33↔	Drainage ventriculaire vers la cavité thoracique
01.59.10↔	Autre excision de tissu intracérébral de tumeur cérébrale primaire	02.34↔	Drainage ventriculaire vers la cavité et les organes abdominaux
01.59.11↔	Autre excision de tissu intracérébral de tumeur cérébrale d'origine non cérébrale	02.35↔	Drainage ventriculaire vers le système urinaire
01.59.12↔	Autre excision de tissus ou de lésion du cerveau, débridement de contusion cérébrale	02.39↔	Autres drainages ventriculaires
01.59.19↔	Autre excision de tissus ou de lésion du cerveau, autre	02.41.00↔	Irrigation et exploration de drain ventriculaire, SAP
01.59.20↔	Autre destruction de tissu intracérébral de tumeur cérébrale primaire	02.41.10↔	Irrigation et exploration de drain ventriculaire, partie centrale
01.59.21↔	Autre destruction de tissu intracérébral de tumeur cérébrale d'origine non cérébrale	02.41.20↔	Irrigation et exploration de drain ventriculaire, partie périphérique
01.59.29↔	Autre destruction de tissus ou de lésion du cerveau, autre	02.41.99↔	Irrigation et exploration de drain ventriculaire, autre
01.59.99↔	Autre excision ou destruction de lésion ou de tissus du cerveau, autre	02.42.00↔	Réinsertion de drain ventriculaire, SAP
01.6x.10↔	Excision et destruction de tissu tumoral de la base du crâne	02.42.10↔	Réinsertion de drain ventriculaire, partie centrale
01.6x.11↔	Excision et destruction de tissu tumoral de la calotte crânienne	02.42.20↔	Réinsertion de drain ventriculaire, partie périphérique
01.6x.20↔	Excision et destruction d'autre tissu pathologique de la base du crâne	02.42.99↔	Réinsertion de drain ventriculaire, autre
01.6x.21↔	Excision et destruction d'autre tissu pathologique de la calotte crânienne	02.43↔	Ablation de drain ventriculaire
01.6x.22↔	Excision et destruction d'autre tissu pathologique de la base et de la calotte crâniennes (avec méninges)	02.91↔	Libération d'adhérences corticales
02.01↔	Ouverture de suture crânienne	02.92↔	Réparation du cerveau
02.02↔	Élévation de fragments osseux résultant de fracture du crâne	02.93.30↔	Implantation ou remplacement d'électrode(s) de neurostimulateur intracrânien, SAP
02.03↔	Confection de volet osseux crânien	02.93.31↔	Implantation ou remplacement de micro-électrode(s) temporaire(s) de dérivation et de stimulation monoloculaire
02.04.00↔	Grefe d'os crânien, SAP	02.93.32↔	Implantation ou remplacement de micro-électrode(s) temporaire(s) de dérivation et de stimulation multiloculaire
02.04.10↔	Grefe d'os crânien, voûte du crâne	02.93.33↔	Implantation ou remplacement de micro-électrode(s) permanente(s) de dérivation et de stimulation monoloculaire
02.04.99↔	Grefe d'os crânien, autre	02.93.34↔	Implantation ou remplacement de micro-électrode(s) permanente(s) de dérivation et de stimulation multiloculaire
02.05.00↔	Insertion de plaques osseuses crâniennes, SAP	02.93.39↔	Implantation ou remplacement d'électrode(s) de neurostimulateur intracrânien, autre
02.05.10↔	Insertion d'un implant CAD au niveau des os de la boîte crânienne sans participation des os de la face, défaut simple	02.93.40↔	Révision sans remplacement d'électrode(s) de neurostimulateur intracrânien, SAP
02.05.11↔	Insertion d'un implant CAD au niveau des os de la boîte crânienne sans participation des os de la face, défaut important ou complexe	02.93.41↔	Révision sans remplacement d'électrode(s) de neurostimulateur intracrânien, stéréotaxique, système permanent à une électrode pour stimulation permanente
02.05.20↔	Insertion d'un implant CAD au niveau des os de la boîte crânienne avec participation orbitaire, temporale ou frontale, jusqu'à 2 régions	02.93.42↔	Révision sans remplacement d'électrode(s) de neurostimulateur intracrânien, stéréotaxique, système permanent à plusieurs électrodes pour stimulation permanente
02.05.30↔	Insertion d'un implant CAD au niveau des os de la boîte crânienne avec participation de plusieurs régions de la face, 3 régions et plus	02.93.49↔	Révision sans remplacement d'électrode(s) de neurostimulateur intracrânien, autre
02.05.41↔	Réinsertion de plaque osseuse autologue au niveau de la boîte crânienne	02.93.51↔	Ablation d'électrode(s) de neurostimulateur intracrânien
02.05.99↔	Insertion de plaques osseuses crâniennes, autre	02.99.10↔	Interventions stéréotaxiques au niveau du liquide céphalo-rachidien
02.06.00↔	Autre ostéoplastie crânienne, SAP	02.99.11↔	Implantation et explantation stéréotaxique de matériel radioactif en tant qu'intervention indépendante
02.06.10↔	Cranioplastie fronto-orbitaire pour transposition	02.99.12↔	Implantation stéréotaxique de tissus dans le crâne, le cerveau et les méninges cérébrales
02.06.20↔	Reconstruction de la boîte crânienne sans participation des os faciaux, avec un implant simple (ciment osseux, matériau alloplastique)	02.99.13↔	Instillation stéréotaxique de médicaments en tant qu'intervention indépendante
02.06.30↔	Reconstruction de la boîte crânienne et des os faciaux avec un implant simple (ciment osseux, matériau alloplastique)	02.99.14↔	Implantation, révision ou remplacement stéréotaxique de cathéter(s) intracérébral(aux) pour perfusion intraventriculaire
02.06.99↔	Ostéoplastie crânienne, autre	02.99.20↔	Conversion d'une dérivation (drainage) de liquide céphalo-rachidien en une dérivation multiple
02.07↔	Enlèvement de plaque crânienne	02.99.29↔	Autre révision et enlèvement de dérivation de liquide céphalo-rachidien
02.11↔	Suture simple de la dure-mère cérébrale	02.99.30↔	Implantation ou remplacement de capteur de mesure intracrânien
02.12.00↔	Autre réparation de méninges cérébrales, SAP	02.99.31↔	Révision sans remplacement de capteur de mesure intracrânien
02.12.10↔	Autre réparation de méninges cérébrales sans cranioplastie	02.99.40↔	Implantation ou remplacement de neuroprothèse
02.12.20↔	Autre réparation de méninges cérébrales avec cranioplastie	02.99.41↔	Révision sans remplacement de neuroprothèse
02.12.21↔	Autre duroplastie avec cranioplastie de la convexité	02.99.50↔	Implantation et enlèvement de système de cathéter à ballonnet pour brachythérapie intracérébrale
		02.99.90↔	Autre opération stéréotaxique du crâne, du cerveau et des méninges cérébrales
		04.01.00↔	Excision de neurinome du nerf auditif, SAP
		04.01.10↔	Excision de neurinome du nerf auditif par craniotomie

04.01.11↔	Excision de neurinome du nerf auditif, par voie translabyrinthique	24.4x.10↔	Excision de lésion dentaire d'un maxillaire par ouverture de l'antré maxillaire ou du plancher nasal
04.01.99↔	Excision de neurinome du nerf auditif, autre	24.4x.11↔	Excision de lésion dentaire d'un maxillaire avec représentation du nerf
04.76↔	Réparation de traumatisme ancien de nerf crânien et périphérique	24.4x.99↔	Excision de lésion dentaire d'un maxillaire, autre
04.79.10↔	Transplantation et transposition de nerf cérébral extracrânien, avec suture épineurale	24.5x.00↔	Alvéoloplastie, SAP
04.79.11↔	Transplantation et transposition du plexus brachial, avec suture épineurale	24.5x.10↔	Alvéoloplastie avec greffe
04.79.12↔	Transplantation et transposition de nerf de l'épaule, avec suture épineurale	24.5x.99↔	Alvéoloplastie, autre
04.79.13↔	Transplantation et transposition de nerf du bras et de la main, avec suture épineurale	24.91.10↔	Plastie vestibulaire
04.79.14↔	Transplantation et transposition de nerf du tronc et du membre inférieur, avec suture épineurale	24.91.11↔	Abaissement du plancher buccal
04.79.19↔	Transplantation et transposition d'autre nerf, avec suture épineurale	24.91.99↔	Extension ou approfondissement du sillon buccolabial ou lingual, autre
04.79.20↔	Transplantation et transposition de nerf avec suture interfasciculaire	24.99.00↔	Autres opérations sur les dents, SAP
04.79.21↔	Transplantation et transposition de nerf cérébral extracrânien, avec suture interfasciculaire	24.99.10↔	Libération d'implant endo-osseux avec pose d'une entretoise
04.79.22↔	Transplantation et transposition du plexus brachial, avec suture interfasciculaire	24.99.11↔	Stabilisation d'une dent
04.79.23↔	Transplantation et transposition de nerf de l'épaule, avec suture interfasciculaire	24.99.20↔	Reconstruction de maxillaire par emploi d'un distracteur intraoral
04.79.24↔	Transplantation et transposition de nerf du bras et de la main, avec suture interfasciculaire	24.99.99↔	Autres opérations sur les dents, autre
04.79.25↔	Transplantation et transposition de nerf du tronc et du membre inférieur, avec suture interfasciculaire	25.02↔	Biopsie ouverte de la langue
04.79.29↔	Transplantation et transposition d'autre nerf, avec suture interfasciculaire	25.1↔	Excision ou destruction de lésion ou tissu de la langue
04.79.99↔	Autre plastie de nerf, autre	25.2x.00↔	Glossectomie partielle, SAP
07.62↔	Excision partielle de l'hypophyse, voie transsphénoïdale	25.2x.09↔	Glossectomie partielle, autre
07.65↔	Excision totale de l'hypophyse, voie transsphénoïdale	25.2x.10↔	Glossectomie partielle, par voie transorale, SAP
16.51.00↔	Exentération d'orbite avec ablation de structure adjacente, SAP	25.2x.11↔	Glossectomie partielle, par voie transorale, sans reconstruction
16.51.10↔	Exentération d'orbite avec ablation de structure adjacente, avec conservation de la peau palpébrale	25.2x.12↔	Glossectomie partielle, par voie transorale, reconstruction avec lambeau muqueux local
16.51.11↔	Exentération d'orbite avec ablation de structure adjacente, sans conservation de la peau palpébrale	25.2x.13↔	Glossectomie partielle, par voie transorale, reconstruction avec lambeau myocutané
16.51.99↔	Exentération d'orbite avec ablation de structure adjacente, autre	25.2x.14↔	Glossectomie partielle, par voie transorale, reconstruction avec greffon libre microvascularisé et anastomosé
16.52.00↔	Exentération d'orbite avec enlèvement thérapeutique d'os de l'orbite, SAP	25.2x.19↔	Glossectomie partielle, par voie transorale, autre reconstruction
16.52.10↔	Exentération d'orbite avec enlèvement thérapeutique d'os de l'orbite, avec conservation de la peau palpébrale	25.2x.20↔	Glossectomie partielle, par voie transmandibulaire, SAP
16.52.11↔	Exentération d'orbite avec enlèvement thérapeutique d'os de l'orbite, sans conservation de la peau palpébrale	25.2x.21↔	Glossectomie partielle, par voie transmandibulaire, sans reconstruction
16.52.99↔	Exentération d'orbite avec enlèvement thérapeutique d'os de l'orbite, autre	25.2x.22↔	Glossectomie partielle, par voie transmandibulaire, reconstruction avec lambeau muqueux local
16.59.00↔	Autre exentération d'orbite, SAP	25.2x.23↔	Glossectomie partielle, par voie transmandibulaire, reconstruction avec lambeau myocutané
16.59.10↔	Autre exentération d'orbite avec conservation de la peau palpébrale	25.2x.24↔	Glossectomie partielle, par voie transmandibulaire, reconstruction avec greffon libre microvascularisé et anastomosé
16.59.11↔	Autre exentération d'orbite sans conservation de la peau palpébrale	25.2x.29↔	Glossectomie partielle, par voie transmandibulaire, autre reconstruction
16.59.99↔	Autre exentération d'orbite, autre	25.2x.30↔	Pelviglossectomie, par voie transorale, SAP
21.72↔	Réduction ouverte de fracture du nez	25.2x.31↔	Pelviglossectomie, par voie transorale, sans reconstruction
22.79.00↔	Autre réparation de sinus paranasal, SAP	25.2x.32↔	Pelviglossectomie, par voie transorale, reconstruction avec lambeau muqueux local
22.79.10↔	Réparation de l'os frontal	25.2x.33↔	Pelviglossectomie, par voie transorale, reconstruction avec lambeau myocutané
22.79.11↔	Réparation ou cranialisation de paroi de sinus frontal	25.2x.34↔	Pelviglossectomie, par voie transorale, reconstruction avec greffon libre microvascularisé et anastomosé
22.79.19↔	Autre réparation de sinus paranasal, autre	25.2x.39↔	Pelviglossectomie, par voie transorale, autre reconstruction
24.0↔	Incision de gencive ou d'os alvéolaire	25.2x.40↔	Pelviglossectomie, par voie transmandibulaire, SAP
24.11.00↔	Biopsie de la gencive, SAP	25.2x.41↔	Pelviglossectomie, par voie transmandibulaire, sans reconstruction
24.11.20↔	Biopsie ouverte (par incision) de la gencive	25.2x.42↔	Pelviglossectomie, par voie transmandibulaire, reconstruction avec lambeau muqueux local
24.11.99↔	Biopsie de la gencive, autre	25.2x.43↔	Pelviglossectomie, par voie transmandibulaire, reconstruction avec lambeau myocutané
24.12.00↔	Biopsie d'alvéole dentaire, SAP	25.2x.44↔	Pelviglossectomie, par voie transmandibulaire, reconstruction avec greffon libre microvascularisé et anastomosé
24.12.20↔	Biopsie ouverte (par incision) d'alvéole dentaire	25.2x.49↔	Pelviglossectomie, par voie transmandibulaire, autre reconstruction
24.12.99↔	Biopsie d'alvéole dentaire, autre	25.2x.50↔	Pelviglossomandibulectomie, SAP
24.2x.00↔	Gingivoplastie, SAP	25.2x.51↔	Pelviglossomandibulectomie, sans reconstruction
24.2x.10↔	Gingivoplastie avec greffe ou implant	25.2x.52↔	Pelviglossomandibulectomie, reconstruction avec lambeau muqueux local
24.2x.99↔	Gingivoplastie, autre	25.2x.53↔	Pelviglossomandibulectomie, reconstruction avec lambeau myocutané
24.31↔	Excision de lésion ou de tissu de la gencive	25.2x.54↔	Pelviglossomandibulectomie, reconstruction avec greffon libre microvascularisé et anastomosé
24.4x.00↔	Excision de lésion dentaire d'un maxillaire, SAP	25.2x.59↔	Pelviglossomandibulectomie, avec autre reconstruction
		25.3x.00↔	Glossectomie totale, SAP

25.3x.09↔	Glossectomie totale, autre	25.4x.24↔	Glossectomie radicale, par voie transmandibulaire, reconstruction avec greffon libre microvascularisé et anastomosé
25.3x.10↔	Glossectomie totale, par voie transorale, SAP	25.4x.29↔	Glossectomie radicale, par voie transmandibulaire, autre reconstruction
25.3x.11↔	Glossectomie totale, par voie transorale, sans reconstruction	25.4x.30↔	Pelviglossectomie radicale, par voie transorale, SAP
25.3x.12↔	Glossectomie totale, par voie transorale, reconstruction avec lambeau muqueux local	25.4x.31↔	Pelviglossectomie radicale, par voie transorale, sans reconstruction
25.3x.13↔	Glossectomie totale, par voie transorale, reconstruction avec lambeau myocutané	25.4x.32↔	Pelviglossectomie radicale, par voie transorale, reconstruction avec lambeau muqueux local
25.3x.14↔	Glossectomie totale, par voie transorale, reconstruction avec greffon libre microvascularisé et anastomosé	25.4x.33↔	Pelviglossectomie radicale, par voie transorale, reconstruction avec lambeau myocutané
25.3x.19↔	Glossectomie totale, par voie transorale, autre reconstruction	25.4x.34↔	Pelviglossectomie radicale, par voie transorale, reconstruction avec greffon libre microvascularisé et anastomosé
25.3x.20↔	Glossectomie totale, par voie transmandibulaire, SAP	25.4x.39↔	Pelviglossectomie radicale, par voie transorale, autre reconstruction
25.3x.21↔	Glossectomie totale, par voie transmandibulaire, sans reconstruction	25.4x.40↔	Pelviglossectomie radicale, par voie transmandibulaire, SAP
25.3x.22↔	Glossectomie totale, par voie transmandibulaire, reconstruction avec lambeau muqueux local	25.4x.41↔	Pelviglossectomie radicale, par voie transmandibulaire, sans reconstruction
25.3x.23↔	Glossectomie totale, par voie transmandibulaire, reconstruction avec lambeau myocutané	25.4x.42↔	Pelviglossectomie radicale, par voie transmandibulaire, reconstruction avec lambeau muqueux local
25.3x.24↔	Glossectomie totale, par voie transmandibulaire, reconstruction avec greffon libre microvascularisé et anastomosé	25.4x.43↔	Pelviglossectomie radicale, par voie transmandibulaire, reconstruction avec lambeau myocutané
25.3x.29↔	Glossectomie totale, par voie transmandibulaire, autre reconstruction	25.4x.44↔	Pelviglossectomie radicale, par voie transmandibulaire, reconstruction avec greffon libre microvascularisé et anastomosé
25.3x.30↔	Pelviglossectomie totale, par voie transorale, SAP	25.4x.49↔	Pelviglossectomie radicale, par voie transmandibulaire, autre reconstruction
25.3x.31↔	Pelviglossectomie totale, par voie transorale, sans reconstruction	25.4x.50↔	Pelviglossomandibulectomie radicale, SAP
25.3x.32↔	Pelviglossectomie totale, par voie transorale, reconstruction avec lambeau muqueux local	25.4x.51↔	Pelviglossomandibulectomie radicale, sans reconstruction
25.3x.33↔	Pelviglossectomie totale, par voie transorale, reconstruction avec lambeau myocutané	25.4x.52↔	Pelviglossomandibulectomie radicale, reconstruction avec lambeau muqueux local
25.3x.34↔	Pelviglossectomie totale, par voie transorale, reconstruction avec greffon libre microvascularisé et anastomosé	25.4x.53↔	Pelviglossomandibulectomie radicale, reconstruction avec lambeau myocutané
25.3x.39↔	Pelviglossectomie totale, par voie transorale, autre reconstruction	25.4x.54↔	Pelviglossomandibulectomie radicale, reconstruction avec greffon libre microvascularisé et anastomosé
25.3x.40↔	Pelviglossectomie totale, par voie transmandibulaire, SAP	25.4x.59↔	Pelviglossomandibulectomie radicale, avec autre reconstruction
25.3x.41↔	Pelviglossectomie totale, par voie transmandibulaire, sans reconstruction	25.4x.99↔	Glossectomie radicale, autre
25.3x.42↔	Pelviglossectomie totale, par voie transmandibulaire, reconstruction avec lambeau muqueux local	25.59.00↔	Autres réparations et opérations plastiques de la langue, SAP
25.3x.43↔	Pelviglossectomie totale, par voie mandibulaire, reconstruction avec lambeau myocutané	25.59.10↔	Reconstruction de la langue, SAP
25.3x.44↔	Pelviglossectomie totale, par voie transmandibulaire, reconstruction avec greffon libre microvascularisé et anastomosé	25.59.11↔	Plastie de réduction de la langue
25.3x.49↔	Pelviglossectomie totale, par voie transmandibulaire, autre reconstruction	25.59.99↔	Autres réparations et opérations plastiques de la langue, autre
25.3x.50↔	Pelviglossomandibulectomie totale, SAP	25.93↔	Lyse d'adhérences de la langue
25.3x.51↔	Pelviglossomandibulectomie totale, sans reconstruction	25.94↔	Autre glossotomie
25.3x.52↔	Pelviglossomandibulectomie totale, reconstruction avec lambeau muqueux local	27.1↔	Incision du palais
25.3x.53↔	Pelviglossomandibulectomie totale, reconstruction avec lambeau myocutané	27.21.00↔	Biopsie du palais osseux, SAP
25.3x.54↔	Pelviglossomandibulectomie totale, reconstruction avec greffon libre microvascularisé et anastomosé	27.21.20↔	Biopsie ouverte (par incision) du palais osseux
25.3x.59↔	Pelviglossomandibulectomie totale, avec autre reconstruction	27.21.99↔	Biopsie du palais osseux, autre
25.4x.00↔	Glossectomie radicale, SAP	27.22.00↔	Biopsie de la luette et du voile du palais, SAP
25.4x.10↔	Glossectomie radicale, par voie transorale, SAP	27.22.20↔	Biopsie ouverte (par incision) de la luette et du voile du palais
25.4x.11↔	Glossectomie radicale, par voie transorale, sans reconstruction	27.22.99↔	Biopsie de la luette et du voile du palais, autre
25.4x.12↔	Glossectomie radicale, par voie transorale, reconstruction avec lambeau muqueux local	27.23.00↔	Biopsie de la lèvre, SAP
25.4x.13↔	Glossectomie radicale, par voie transorale, reconstruction avec lambeau myocutané	27.23.99↔	Biopsie de la lèvre, autre
25.4x.14↔	Glossectomie radicale, par voie transorale, reconstruction avec greffon libre microvascularisé et anastomosé	27.24.00↔	Biopsie de la bouche, structure non précisée, SAP
25.4x.19↔	Glossectomie radicale, par voie transorale, autre reconstruction	27.24.20↔	Biopsie ouverte (par incision) de la muqueuse de la joue, du plancher buccal et d'autres structures de la cavité buccale
25.4x.20↔	Glossectomie radicale, par voie transmandibulaire, SAP	27.24.99↔	Biopsie de la bouche, structure non précisée, autre
25.4x.21↔	Glossectomie radicale, par voie transmandibulaire, sans reconstruction	27.31.00↔	Excision ou destruction locale de lésion ou de tissu du palais osseux, SAP
25.4x.22↔	Glossectomie radicale, par voie transmandibulaire, reconstruction avec lambeau muqueux local	27.31.10↔	Excision locale de lésion ou de tissu du palais osseux
25.4x.23↔	Glossectomie radicale, par voie transmandibulaire, reconstruction avec lambeau myocutané	27.31.20↔	Excision partielle de lésion ou de tissu du palais osseux
		27.31.30↔	Destruction de lésion ou de tissu du palais osseux
		27.31.99↔	Excision ou destruction locale de lésion ou de tissu du palais osseux, autre
		27.32.00↔	Excision ou destruction large de lésion ou de tissu du palais osseux, SAP
		27.32.10↔	Extirpation totale transorale de lésion ou de tissu du palais osseux
		27.32.11↔	Excision radicale transmandibulaire [résection en bloc] de lésion ou de tissu du palais osseux
		27.32.12↔	Excision radicale transfaciale [résection en bloc] de lésion ou de tissu du palais osseux

27.32.99↔	Excision ou destruction large de lésion ou de tissu du palais osseux, autre	30.29.11↔	Cricohyoïdopexie (CHP)
27.42↔	Excision large de lésion de la lèvre	30.29.20↔	Résection laryngo-pharyngée partielle
27.43.00↔	Autre excision de lésion ou de tissu de la lèvre, SAP	30.29.21↔	Laryngectomie partielle frontale (Huet)
27.43.10↔	Autre excision de lésion ou tissu de la lèvre, excision locale	30.29.22↔	Laryngectomie partielle frontolatérale (Leroux-Robert)
27.43.99↔	Autre excision de lésion ou de tissu de la lèvre, autre	30.29.30↔	Aryténoïdectomie
27.44.00↔	Excision radicale de lésion de la lèvre, SAP	30.29.99↔	Autre laryngectomie partielle, autre
27.44.11↔	Excision radicale de lésion cutanée de la lèvre, sans greffe ou transposition de peau	31.1‡↔	Trachéostomie temporaire
27.44.20↔	Excision radicale de lésion cutanée de la lèvre, avec greffe ou transposition de peau	31.21‡↔	Trachéostomie médiastinale
27.44.99↔	Excision radicale de lésion de la lèvre, autre	31.29‡↔	Trachéostomie permanente, autre
27.49.00↔	Autre excision de la bouche, SAP	31.69.10↔	Laryngoplastie, SAP
27.49.10↔	Excision de la joue	31.69.11↔	Médialisation de laryngoplastie, SAP
27.49.11↔	Excision du plancher buccal	31.69.12↔	Médialisation de laryngoplastie, thyroplastie de type I
27.49.99↔	Autre excision de la bouche, autre	31.69.14↔	Médialisation de laryngoplastie, par voie externe
27.53↔	Fermeture de fistule de la cavité buccale	31.69.20↔	Plastie d'élargissement de la glotte (endolaryngée)
27.54.00↔	Réparation de fente labiale (congénitale), SAP	31.69.30↔	Crico-thyroïdopexie
27.54.99↔	Réparation de fente labiale (congénitale), autre	31.69.31↔	Arythénoïdopexie
27.55.00↔	Greffe de peau totale de la lèvre et de la bouche, SAP	31.69.40↔	Construction / révision de néoglotte
27.55.10↔	Greffe de peau totale de la lèvre et de la bouche, non étendue	31.69.41↔	Réparation du larynx
27.55.20↔	Greffe de peau totale de la lèvre et de la bouche, étendue	31.69.42↔	Réparation de corde vocale
27.55.99↔	Greffe de peau totale de la lèvre et de la bouche, autre	31.69.99↔	Autre réparation du larynx, autre
27.56.10↔	Greffe de peau d'épaisseur partielle de la lèvre et de la bouche, non étendue	31.79.10‡↔	Plastie d'élargissement d'une trachéostomie
27.56.20↔	Greffe de peau d'épaisseur partielle de la lèvre et de la bouche, étendue	38.01↔	Incision de vaisseaux intracrâniens
27.56.30↔	Hétéogreffe de peau à la lèvre, non étendue	38.31↔	Résection de vaisseaux intracrâniens, avec anastomose
27.56.40↔	Hétéogreffe de peau à la lèvre, étendue	38.61↔	Autre excision de vaisseaux intracrâniens
27.56.50↔	Homogreffe de peau à la lèvre, non étendue	38.81↔	Autre occlusion chirurgicale de vaisseaux intracrâniens
27.56.60↔	Homogreffe de peau à la lèvre, étendue	40.40↔	Résection des ganglions cervicaux, SAP
27.56.99↔	Autre greffe de peau de la lèvre et de la bouche, autre	40.41.00↔	Dissection radicale des ganglions lymphatiques cervicaux, SAP
27.57.11↔	Attachement de lambeau pédiculé à la lèvre et à la bouche	40.41.10↔	Dissection sélective (fonctionnelle) des ganglions lymphatiques cervicaux, abord supraomohyoïde (régions I-III)
27.57.99↔	Attachement de lambeau pédiculé ou libre à la lèvre et à la bouche, autre	40.41.11↔	Dissection sélective (fonctionnelle) des ganglions lymphatiques cervicaux, abord latéral (régions II-IV)
27.58↔	Révision de lambeau pédiculé ou libre ou de greffe de peau libre à la lèvre et à la bouche	40.41.12↔	Dissection sélective (fonctionnelle) des ganglions lymphatiques cervicaux, abord antérolatéral (régions I-IV)
27.59.20↔	Couverture non étendue de tissu mou par des kératinocytes obtenus en culture, lèvre	40.41.13↔	Dissection sélective (fonctionnelle) des ganglions lymphatiques cervicaux, abord postérolatéral (régions II-V)
27.59.21↔	Couverture étendue de tissu mou par des kératinocytes obtenus en culture, lèvre	40.41.14↔	Dissection sélective (fonctionnelle) des ganglions lymphatiques cervicaux, abord central (région VI)
27.59.30↔	Couverture temporaire, non étendue, de tissu mou par plusieurs techniques combinées, lèvre	40.41.20↔	Dissection radicale des ganglions lymphatiques cervicaux (incl. modification)
27.59.31↔	Couverture temporaire, étendue, de tissu mou par plusieurs techniques combinées, lèvre	40.41.21↔	Dissection radicale étendue des ganglions lymphatiques cervicaux
27.59.41↔	Autre réparation plastique de la lèvre et de la bouche avec lambeau pédiculé distal	40.41.99↔	Dissection radicale des ganglions lymphatiques cervicaux, autre
27.59.60↔	Insertion d'expanseur tissulaire au niveau de la lèvre	76.01↔	Séquestrectomie d'os de la face
27.59.99↔	Autre réparation plastique de la lèvre et de la bouche, autre	76.09.10↔	Réostéotomie après réduction de fracture d'os de la face
27.71↔	Incision de la luette	76.2x.00↔	Excision ou destruction locale de lésion d'os de la face, SAP
27.72↔	Excision de la luette	76.2x.10↔	Décortication d'os de la face
27.79↔	Opérations de la luette, autre	76.2x.11↔	Excision de tissu périostique d'os de la face
27.92↔	Incision de la bouche, structure non précisée	76.2x.12↔	Résection (ostectomie modelante) d'os de la face
27.99↔	Opérations de la cavité buccale, autre	76.2x.20↔	Destruction de lésion d'os de la face
29.33.00↔	Pharyngectomie (partielle), SAP	76.2x.99↔	Excision ou destruction locale de lésion d'os de la face, autre
29.33.10↔	Pharyngectomie partielle, sans reconstruction	76.31.00↔	Mandibulectomie partielle, SAP
29.33.99↔	Pharyngectomie (partielle), autre	76.31.10↔	Mandibulectomie partielle sans reconstruction
29.4x.10↔	Réparation plastique du pharynx, avec lambeau muqueux local ou cutané libre	76.31.21↔	Mandibulectomie partielle avec interruption de continuité et reconstruction alloplastique
29.4x.11↔	Réparation plastique du pharynx, avec lambeau pédiculé myocutané	76.31.29↔	Mandibulectomie partielle avec autre reconstruction
29.4x.12↔	Réparation plastique du pharynx, avec greffon microvascularisé et anastomosé, greffon intestinal ou anastomose cœso-gastrique	76.31.99↔	Mandibulectomie partielle, autre
29.4x.99↔	Réparation plastique du pharynx, autre	76.39.00↔	Ostectomie partielle d'autre os de la face, SAP
30.1x.00↔	Hémilaryngectomie, SAP	76.39.10↔	Ostectomie partielle d'autre os de la face, reconstruction avec transplant microvascularisé et anastomosé
30.1x.10↔	Hémilaryngectomie supraglottique, par voie horizontale	76.39.11↔	Ostectomie partielle d'autre os de la face, reconstruction des tissus mous et durs
30.1x.11↔	Hémilaryngectomie supraglottique, avec résection de la base de la langue	76.39.19↔	Ostectomie partielle d'autre os de la face, autre réparation
30.1x.99↔	Hémilaryngectomie, autre	76.39.99↔	Ostectomie partielle d'autre os de la face, autre
30.29.00↔	Autre laryngectomie partielle, SAP	76.41.00↔	Mandibulectomie totale avec reconstruction simultanée, SAP
30.29.10↔	Crico-hyoïdo-épiglottopexie (CHEP)	76.41.10↔	Mandibulectomie totale et reconstruction simultanée, reconstruction avec transplant microvascularisé et anastomosé
		76.41.99↔	Mandibulectomie totale avec reconstruction simultanée, autre
		76.42↔	Autre mandibulectomie totale
		76.43.00↔	Autre reconstruction de la mandibule, SAP
		76.43.10↔	Autre reconstruction de la mandibule avec transplant microvascularisé et anastomosé

76.43.11↔	Insertion d'implant CAD pour réparer un défaut mandibulaire simple	76.63.12↔	Ostéoplastie [ostéotomie] pour déplacement du menton, sans distraction
76.43.12↔	Insertion d'implant CAD pour réparer un défaut mandibulaire important ou complexe	76.63.20↔	Déplacement du processus alvéolaire par distraction horizontale après ostéotomie
76.43.99↔	Autre reconstruction de la mandibule, autre	76.63.21↔	Déplacement de la mandibule par distraction après ostéotomie sur la branche mandibulaire horizontale
76.44.00↔	Ostectomie totale d'autre os de la face avec reconstruction simultanée, SAP	76.63.99↔	Ostéoplastie [ostéotomie] du corps de la mandibule, autre
76.44.10↔	Ostectomie totale d'autre os de la face, reconstruction avec transplant microvascularisé et anastomosé	76.64↔	Autre chirurgie orthognathique de la mandibule
76.44.11↔	Ostectomie totale d'autre os de la face, reconstruction avec transplant non vascularisé	76.65.00↔	Ostéoplastie [ostéotomie] segmentaire de l'os maxillaire, SAP
76.44.19↔	Ostectomie totale d'autre os de la face, avec autre reconstruction	76.65.10↔	Ostéoplastie [ostéotomie] segmentaire de l'os maxillaire, sans distraction
76.44.99↔	Ostectomie totale d'autre os de la face avec reconstruction simultanée, autre	76.65.20↔	Ostéotomie de l'os maxillaire de la crête alvéolaire frontale, avec distraction
76.45↔	Autre ostectomie totale d'os de la face	76.65.21↔	Ostéotomie de l'os maxillaire de la crête alvéolaire latérale, avec distraction
76.46.00↔	Autre reconstruction d'autre os de la face, SAP	76.65.22↔	Ostéotomie de l'os maxillaire de la crête alvéolaire frontale et latérale en plusieurs segments, avec distraction
76.46.10↔	Autre reconstruction d'autre os de la face avec transplant microvascularisé et anastomosé	76.65.99↔	Ostéoplastie [ostéotomie] segmentaire de l'os maxillaire, autre
76.46.99↔	Autre reconstruction d'autre os de la face, autre	76.66.00↔	Ostéoplastie [ostéotomie] totale de l'os maxillaire, SAP
76.5x.00↔	Arthroplastie temporo-mandibulaire, SAP	76.66.10↔	Ostéoplastie [ostéotomie] totale de l'os maxillaire, sans distraction
76.5x.10↔	Condylectomie avec reconstruction de l'articulation temporo-mandibulaire	76.66.20↔	Ostéotomie de l'os maxillaire de type Le Fort I d'un seul tenant, avec distraction
76.5x.19↔	Condylectomie sur l'articulation temporo-mandibulaire, autre	76.66.21↔	Ostéotomie de l'os maxillaire de type Le Fort I en deux segments, avec distraction
76.5x.20↔	Discoplastie avec reconstruction de l'articulation temporo-mandibulaire	76.66.22↔	Ostéotomie de l'os maxillaire de type Le Fort I en trois ou quatre segments, avec distraction
76.5x.29↔	Discoplastie sur l'articulation temporo-mandibulaire, autre	76.66.30↔	Reconstruction et plastie d'augmentation de l'os maxillaire par greffe d'os total
76.5x.30↔	Extirpation du disque articulaire (dissectomie) avec reconstruction de l'articulation temporo-mandibulaire	76.66.99↔	Ostéoplastie [ostéotomie] totale de l'os maxillaire, autre
76.5x.39↔	Extirpation du disque articulaire (dissectomie) de l'articulation temporo-mandibulaire, autre	76.67↔	Génioplastie de réduction
76.5x.40↔	Résection du tubercule articulaire de l'articulation temporo-mandibulaire	76.68↔	Génioplastie d'augmentation
76.5x.41↔	Plastie de reconstruction de l'articulation temporo-mandibulaire	76.69.10↔	Ostéotomie de déplacement du massif facial de type Le Fort II ou Le Fort III, sans distraction
76.5x.42↔	Stabilisation (limitant la mobilité) de l'articulation temporo-mandibulaire	76.69.20↔	Ostéotomie de déplacement du massif facial de type Le Fort III, avec distraction
76.5x.50↔	Extraction arthroscopique de souris de l'articulation temporo-mandibulaire	76.69.21↔	Ostéotomie de déplacement du massif facial de type Le Fort II, combinée avec autre ostéotomie, avec distraction
76.5x.59↔	Extraction de souris de l'articulation temporo-mandibulaire, autre	76.69.30↔	Ostéotomie de déplacement du massif facial de type Le Fort III, avec distraction
76.5x.60↔	Implantation d'endoprothèse dans l'articulation temporo-mandibulaire	76.69.40↔	Ostéotomie de déplacement du massif facial de type Le Fort III, combinée avec ostéotomie de type Le Fort I, avec distraction
76.5x.61↔	Remplacement d'endoprothèse dans l'articulation temporo-mandibulaire	76.69.90↔	Autre ostéotomie de déplacement du massif facial
76.5x.70↔	Implantation d'une endoprothèse totale d'articulation temporo-mandibulaire avec des composants préfabriqués	76.70↔	Réduction de fracture d'os de la face, SAP
76.5x.71↔	Implantation d'une endoprothèse totale d'articulation temporo-mandibulaire avec des composants CAD-CAM [CAO/FAO]	76.72↔	Réduction ouverte de fracture de l'os malaire et de l'arcade zygomatique
76.5x.90↔	Autre arthroplastie ou discoplastie de l'articulation temporo-mandibulaire	76.74↔	Réduction ouverte de fracture du maxillaire
76.5x.99↔	Arthroplastie temporo-mandibulaire, autre	76.76.00↔	Réduction ouverte de fracture de la mandibule, SAP
76.61.00↔	Ostéoplastie fermée [ostéotomie] de branche mandibulaire, SAP	76.76.10↔	Réduction ouverte de fracture simple du corps mandibulaire
76.61.10↔	Ostéoplastie fermée [ostéotomie] de branche mandibulaire, sans distraction	76.76.11↔	Réduction ouverte de fracture multiple du corps mandibulaire
76.61.20↔	Ostéoplastie fermée [ostéotomie] de branche mandibulaire, avec distraction	76.76.20↔	Réduction ouverte (abord externe) de fracture unique ou multiple de branche mandibulaire
76.61.99↔	Ostéoplastie fermée [ostéotomie] de branche mandibulaire, autre	76.76.21↔	Réduction ouverte (abord transoral) de fracture unique ou multiple de branche mandibulaire
76.62.00↔	Ostéoplastie ouverte [ostéotomie] de branche mandibulaire, SAP	76.76.30↔	Réduction ouverte (abord transoral ou externe) de fracture de processus articulaire de la mandibule
76.62.10↔	Ostéoplastie ouverte [ostéotomie] de branche mandibulaire, sans distraction	76.76.99↔	Réduction ouverte de fracture de la mandibule, autre
76.62.20↔	Ostéoplastie ouverte [ostéotomie] de branche mandibulaire, avec distraction	76.77.00↔	Réduction ouverte de fracture alvéolo-dentaire, SAP
76.62.99↔	Ostéoplastie ouverte [ostéotomie] de branche mandibulaire, autre	76.77.10↔	Réduction ouverte de fracture alvéolo-dentaire de l'os maxillaire
76.63.00↔	Ostéoplastie [ostéotomie] du corps de la mandibule, SAP	76.77.11↔	Réduction ouverte de fracture alvéolo-dentaire de la mandibule
76.63.10↔	Ostéoplastie [ostéotomie] de l'os maxillaire de la crête alvéolaire latérale ou avec interruption de continuité frontale, sans distraction	76.77.99↔	Réduction ouverte de fracture alvéolo-dentaire, autre
76.63.11↔	Ostéoplastie [ostéotomie] de l'os maxillaire de la crête alvéolaire latérale ou avec interruption de continuité de la branche mandibulaire horizontale, sans distraction	76.78.11↔	Réduction endoscopique de fracture de paroi antérieure de sinus frontal
		76.78.20↔	Réduction fermée de fracture orbitaire
		76.78.21↔	Réduction endoscopique de fracture orbitaire
		76.79.00↔	Autre réduction ouverte de fracture d'os de la face, SAP
		76.79.10↔	Autre réduction ouverte de fracture de toit de l'orbite
		76.79.11↔	Autre réduction ouverte de fracture de paroi orbitaire latérale
		76.79.19↔	Autre réduction ouverte d'autre fracture orbitaire
		76.79.20↔	Autre réduction ouverte de fracture de paroi de sinus frontal
		76.79.30↔	Autre réduction ouverte de fracture naso-ethmoïdale

76.79.31↔	Autre réduction ouverte de fracture centrolatérale du massif facial	86.42.14↔	Excision radicale et étendue de lésion ou de tissu cutané et sous-cutané, avec fermeture primaire de la plaie, au bras et au coude
76.79.39↔	Autre réduction ouverte d'autre fracture latérale du massif facial	86.42.15↔	Excision radicale et étendue de lésion ou de tissu cutané et sous-cutané, avec fermeture primaire de la plaie, à l'avant-bras
76.79.40↔	Autre réduction ouverte de fractures multiples du massif facial	86.42.16↔	Excision radicale et étendue de lésion ou de tissu cutané et sous-cutané, avec fermeture primaire de la plaie, à la main
76.79.99↔	Autre réduction ouverte de fracture d'os de la face, autre	86.42.17↔	Excision radicale et étendue de lésion ou de tissu cutané et sous-cutané, avec fermeture primaire de la plaie, à la paroi thoracique et au dos
76.91.00↔	Grefte osseuse d'os de la face, SAP	86.42.18↔	Excision radicale et étendue de lésion ou de tissu cutané et sous-cutané, avec fermeture primaire de la plaie, à l'abdomen et à l'aîne
76.91.10↔	Grefte osseuse d'os de la face	86.42.1a↔	Excision radicale et étendue de lésion ou de tissu cutané et sous-cutané, avec fermeture primaire de la plaie, aux fesses
76.91.99↔	Grefte osseuse d'os de la face, autre	86.42.1b↔	Excision radicale et étendue de lésion ou de tissu cutané et sous-cutané, avec fermeture primaire de la plaie, à la cuisse et au genou
76.92.20↔	Insertion d'un implant CAD au niveau des os de la face, sans participation de la boîte crânienne, jusqu'à 2 régions	86.42.1c↔	Excision radicale et étendue de lésion ou de tissu cutané et sous-cutané, avec fermeture primaire de la plaie, à la jambe
76.92.21↔	Insertion d'un implant CAD au niveau des os de la face, sans participation de la boîte crânienne, 3 régions et plus	86.42.1d↔	Excision radicale et étendue de lésion ou de tissu cutané et sous-cutané, avec fermeture primaire de la plaie, au pied
76.92.30↔	Insertion d'implant CAD pour réparer un défaut maxillaire simple	86.43.11↔	Excision radicale et étendue de lésion ou de tissu cutané et sous-cutané, avec recouvrement plastique, à la tête
76.92.31↔	Insertion d'implant CAD pour réparer un défaut maxillaire important ou complexe	86.43.12↔	Excision radicale et étendue de lésion ou de tissu cutané et sous-cutané, avec recouvrement plastique, au cou
76.94↔	Réduction ouverte de luxation temporo-mandibulaire	86.43.13↔	Excision radicale et étendue de lésion ou de tissu cutané et sous-cutané, avec recouvrement plastique, à l'épaule et aisselle
78.19.90↔	Réduction fermée de fracture osseuse, autre site spécifié, stabilisation par fixateur externe	86.43.14↔	Excision radicale et étendue de lésion ou de tissu cutané et sous-cutané, avec recouvrement plastique, au bras et au coude
78.19.91↔	Réduction ouverte de fracture osseuse, autre site spécifié, stabilisation par fixateur externe	86.43.15↔	Excision radicale et étendue de lésion ou de tissu cutané et sous-cutané, avec recouvrement plastique, à l'avant-bras
78.59.00↔	Fixation interne de l'os sans réduction de fracture, autre site spécifié, sauf os de la face, SAP	86.43.16↔	Excision radicale et étendue de lésion ou de tissu cutané et sous-cutané, avec recouvrement plastique, à la main
78.59.90↔	Révision sans remplacement de matériel d'ostéosynthèse, autre site spécifié, sauf os de la face	86.43.17↔	Excision radicale et étendue de lésion ou de tissu cutané et sous-cutané, avec recouvrement plastique, à la paroi thoracique et au dos
78.59.99↔	Fixation interne de l'os sans réduction de fracture, autre site spécifié, sauf os de la face, autre	86.43.18↔	Excision radicale et étendue de lésion ou de tissu cutané et sous-cutané, avec recouvrement plastique, à l'abdomen et l'aîne
84.53.00↔	Implantation de dispositif interne d'allongement de membres avec traction cinétique, SAP	86.43.1a↔	Excision radicale et étendue de lésion ou de tissu cutané et sous-cutané, avec recouvrement plastique, aux fesses
84.53.10↔	Implantation de dispositif interne d'allongement ou de transport osseux, système non motorisé	86.43.1b↔	Excision radicale et étendue de lésion ou de tissu cutané et sous-cutané, avec recouvrement plastique, à la cuisse/au genou
84.53.11↔	Implantation de dispositif interne d'allongement ou de transport osseux, système motorisé	86.43.1c↔	Excision radicale et étendue de lésion ou de tissu cutané et sous-cutané, avec recouvrement plastique, à la jambe
84.53.99↔	Implantation de dispositif interne d'allongement de membres avec traction cinétique, autre	86.43.1d↔	Excision radicale et étendue de lésion ou de tissu cutané et sous-cutané, avec recouvrement plastique, au pied
84.54↔	Implantation d'autre dispositif interne d'allongement de membres	86.6b.11↔	Grefte autologue de peau d'épaisseur partielle, non étendue, à la tête
86.41.11↔	Excision radicale et étendue de lésion ou de tissu cutané et sous-cutané, sans fermeture primaire de la plaie, à la tête	86.6b.12↔	Grefte autologue de peau d'épaisseur partielle, non étendue, au cou
86.41.12↔	Excision radicale et étendue de lésion ou de tissu cutané et sous-cutané, sans fermeture primaire de la plaie, au cou	86.6b.13↔	Grefte autologue de peau d'épaisseur partielle, non étendue, à l'épaule et à l'aisselle
86.41.13↔	Excision radicale et étendue de lésion ou de tissu cutané et sous-cutané, sans fermeture primaire de la plaie, à l'épaule et aisselle	86.6b.14↔	Grefte autologue de peau d'épaisseur partielle, non étendue, au bras et au coude
86.41.14↔	Excision radicale et étendue de lésion ou de tissu cutané et sous-cutané, sans fermeture primaire de la plaie, au bras et au coude	86.6b.15↔	Grefte autologue de peau d'épaisseur partielle, non étendue, à l'avant-bras
86.41.15↔	Excision radicale et étendue de lésion ou de tissu cutané et sous-cutané, sans fermeture primaire de la plaie, à l'avant-bras	86.6b.17↔	Grefte autologue de peau d'épaisseur partielle, non étendue, à la paroi thoracique et au dos
86.41.16↔	Excision radicale et étendue de lésion ou de tissu cutané et sous-cutané, sans fermeture primaire de la plaie, à la main	86.6b.18↔	Grefte autologue de peau d'épaisseur partielle, non étendue, à l'abdomen et à l'aîne
86.41.17↔	Excision radicale et étendue de lésion ou de tissu cutané et sous-cutané, sans fermeture primaire de la plaie, à la paroi thoracique et au dos	86.6b.1a↔	Grefte autologue de peau d'épaisseur partielle, non étendue, aux fesses
86.41.18↔	Excision radicale et étendue de lésion ou de tissu cutané et sous-cutané, sans fermeture primaire de la plaie, à l'abdomen et l'aîne	86.6b.1b↔	Grefte autologue de peau d'épaisseur partielle, non étendue, à la cuisse et au genou
86.41.1a↔	Excision radicale et étendue de lésion ou de tissu cutané et sous-cutané, sans fermeture primaire de la plaie, aux fesses	86.6b.1c↔	Grefte autologue de peau d'épaisseur partielle, non étendue, à la jambe
86.41.1b↔	Excision radicale et étendue de lésion ou de tissu cutané et sous-cutané, sans fermeture primaire de la plaie, à la cuisse et au genou	86.6b.1d↔	Grefte autologue de peau d'épaisseur partielle, non étendue, au pied
86.41.1c↔	Excision radicale et étendue de lésion ou de tissu cutané et sous-cutané, sans fermeture primaire de la plaie, à la jambe	86.6b.21↔	Grefte autologue de peau d'épaisseur partielle, étendue, à la tête
86.41.1d↔	Excision radicale et étendue de lésion ou de tissu cutané et sous-cutané, sans fermeture primaire de la plaie, au pied	86.6b.22↔	Grefte autologue de peau d'épaisseur partielle, étendue, au cou
86.42.11↔	Excision radicale et étendue de lésion ou de tissu cutané et sous-cutané, avec fermeture primaire de la plaie, à la tête		
86.42.12↔	Excision radicale et étendue de lésion ou de tissu cutané et sous-cutané, avec fermeture primaire de la plaie, au cou		
86.42.13↔	Excision radicale et étendue de lésion ou de tissu cutané et sous-cutané, avec fermeture primaire de la plaie, à l'épaule et aisselle		

86.6b.23↔	Greffe autologue de peau d'épaisseur partielle, étendue, à l'épaule et à l'aisselle	86.6b.2d↔	Greffe autologue de peau d'épaisseur partielle, étendue, au pied
86.6b.24↔	Greffe autologue de peau d'épaisseur partielle, étendue, au bras et au coude	86.83.11↔	Réduction de tissu adipeux, tête et cou
86.6b.25↔	Greffe autologue de peau d'épaisseur partielle, étendue, à l'avant-bras	86.83.12↔	Réduction de tissu adipeux, épaule et bras
86.6b.27↔	Greffe autologue de peau d'épaisseur partielle, étendue, à la paroi thoracique et au dos	86.83.13↔	Réduction de tissu adipeux, avant-bras
86.6b.28↔	Greffe autologue de peau d'épaisseur partielle, étendue, à l'abdomen et à l'aîne	86.83.14↔	Réduction de tissu adipeux, main
86.6b.2a↔	Greffe autologue de peau d'épaisseur partielle, étendue, aux fesses	86.83.1a↔	Réduction de tissu adipeux, région abdominale
86.6b.2b↔	Greffe autologue de peau d'épaisseur partielle, étendue, à la cuisse et au genou	86.83.1b↔	Réduction de tissu adipeux, dos et flancs
86.6b.2c↔	Greffe autologue de peau d'épaisseur partielle, étendue, à la jambe	86.83.1c↔	Réduction de tissu adipeux, région abdominale, flancs ainsi que dos simultanément
		86.83.1d↔	Réduction de tissu adipeux, région inguino-génitale
		86.83.1e↔	Réduction de tissu adipeux, fesses
		86.83.1f↔	Réduction de tissu adipeux, cuisses
		86.83.1g↔	Réduction de tissu adipeux, jambe et pied

procédure D25-4

01.12.00↔	Biopsie de méninges cérébrales à ciel ouvert, SAP	01.25.13↔	Autre craniectomie, extraction de corps étranger des os crâniens ou de l'espace épidual
01.12.10↔	Biopsie stéréotaxique de méninges cérébrales, à ciel ouvert	01.25.14↔	Autre craniectomie, insertion de matériel alloplastique ou de réservoir médicamenteux dans les os crâniens ou l'espace épidual
01.12.99↔	Biopsie de méninges cérébrales à ciel ouvert, autre	01.25.19↔	Autre craniectomie pour drainage de liquide épidual ou pour d'autres raisons
01.14.00↔	Biopsie du cerveau à ciel ouvert, SAP	01.25.20↔	Autre craniectomie, re-craniectomie avec mise en place de drain
01.14.10↔	Biopsie stéréotaxique du cerveau à ciel ouvert	01.25.21↔	Autre craniectomie, re-craniectomie pour ablation de matériel alloplastique ou de réservoir médicamenteux des os crâniens ou de l'espace épidual
01.14.99↔	Biopsie du cerveau à ciel ouvert, autre	01.25.99↔	Autre craniectomie, autre
01.15↔	Biopsie du crâne	01.26↔	Insertion et remplacement de cathéter dans la cavité crânienne ou le tissu cérébral
01.21↔	Incision et drainage de sinus crânien	01.28↔	Insertion de cathéter(s) intracrâniens par trou(s) de trépan
01.24.00↔	Autre craniotomie, SAP	01.29.00↔	Révision sans remplacement de cathéter(s) de la cavité crânienne ou de tissu cérébral, SAP
01.24.10↔	Autre craniotomie avec décompression	01.29.10↔	Révision stéréotaxique sans remplacement de cathéter(s) intracérébral(aux) pour perfusion intraventriculaire
01.24.11↔	Autre craniotomie pour évacuation d'hématome épidual	01.29.99↔	Révision sans remplacement de cathéter(s) de la cavité crânienne ou de tissu cérébral, autre
01.24.12↔	Autre craniotomie pour évacuation d'empyème épidual	01.31.00↔	Incision des méninges cérébrales, SAP
01.24.13↔	Autre craniotomie, insertion de matériel alloplastique ou de réservoir médicamenteux dans les os crâniens ou l'espace épidual	01.31.10↔	Incision des méninges cérébrales pour évacuation d'un hématome sous-dural (hygrome)
01.24.14↔	Autre craniotomie, ablation de matériel alloplastique ou de réservoir médicamenteux des os crâniens ou de l'espace épidual	01.31.11↔	Incision des méninges cérébrales pour évacuation d'un empyème sous-dural
01.24.15↔	Autre craniotomie, extraction de corps étranger des os crâniens ou de l'espace épidual	01.31.20↔	Incision des méninges cérébrales pour drainage de liquide sous-dural et sous-arachnoïdien
01.24.16↔	Autre craniotomie pour autre drainage de liquide épidual ou pour d'autres raisons	01.31.99↔	Incision des méninges cérébrales, autre
01.24.20↔	Craniotomie, abord par la calotte crânienne, SAP	01.39.00↔	Autre incision du cerveau, SAP
01.24.21↔	Trépanation de la calotte crânienne comme voie d'abord	01.39.10↔	Autre incision du cerveau pour évacuation d'hématome intracérébral
01.24.22↔	Craniotomie stéréotaxique, abord par la calotte crânienne	01.39.11↔	Autre incision du cerveau pour évacuation d'abcès intracérébral
01.24.29↔	Craniotomie, abord par la calotte crânienne, autre	01.39.19↔	Autre incision du cerveau, évacuation d'autre liquide intracérébral
01.24.30↔	Abord de la base du crâne, SAP	01.39.20↔	Autre incision du cerveau, évacuation stéréotaxique d'hématome intracrânien
01.24.31↔	Abord de la base du crâne, voie transorale	01.39.21↔	Autre incision du cerveau, évacuation stéréotaxique d'abcès intracrânien
01.24.32↔	Abord de la base du crâne, voie transorale, avec division du voile du palais	01.39.29↔	Autre incision du cerveau, évacuation stéréotaxique d'autre liquide intracrânien
01.24.33↔	Abord de la base du crâne, voie transorale, avec division du voile du palais ainsi que du palais osseux	01.39.30↔	Autre incision du cerveau, extraction de corps étranger intracérébral
01.24.34↔	Abord de la base du crâne, voie transphénoïdale	01.39.40↔	Mise en place de dispositif de drainage externe de liquide céphalo-rachidien (ventriculaire, cisternal, sous-dural)
01.24.35↔	Abord de la base du crâne, voie transtethmoïdale	01.39.41↔	Mise en place de réservoir de liquide céphalo-rachidien (ventriculaire, cisternal, sous-dural)
01.24.36↔	Abord de la base du crâne, voie transmastoiïdienne	01.39.42↔	Enlèvement de réservoir de liquide céphalo-rachidien (ventriculaire, cisternal, sous-dural)
01.24.37↔	Abord de la base du crâne, voie translabyrinthique	01.39.50↔	Enlèvement d'implant intracrânien
01.24.38↔	Abord de la base du crâne, voie transpyramidale	01.39.99↔	Autre incision du cerveau, autre
01.24.39↔	Abord de la base du crâne, autre	01.41↔	Opération du thalamus
01.24.3a↔	Abord de la base du crâne, voie transcondyloïde	01.42↔	Opération du globus pallidum
01.24.3b↔	Abord de la base du crâne, voie transorbitaire		
01.24.3c↔	Abord de la base du crâne, avec ostéotomie type Le Fort I		
01.24.3d↔	Abord de la base du crâne, voie transnasale-transcribriforme		
01.24.3e↔	Abord de la base du crâne, voie transnasale-transclivale		
01.24.3f↔	Abord de la base du crâne, voie transorale-transclivale		
01.24.3g↔	Abord de la base du crâne, voie transnasale-transptérygoïdienne		
01.24.99↔	Autre craniotomie, autre		
01.25.00↔	Autre craniectomie, SAP		
01.25.10↔	Autre craniectomie avec décompression		
01.25.11↔	Autre craniectomie pour évacuation d'hématome épidual		
01.25.12↔	Autre craniectomie pour évacuation d'empyème épidual		

01.51.00↔	Excision de tissu ou de lésion méningée cérébrale, SAP	02.12.10↔	Autre réparation de méninges cérébrales sans cranioplastie
01.51.10↔	Excision de tissu tumoral des méninges cérébrales avec préparation de tissus adjacents infiltrés	02.12.20↔	Autre réparation de méninges cérébrales avec cranioplastie
01.51.99↔	Excision de tissu ou de lésion méningée cérébrale, autre	02.12.21↔	Autre duroplastie avec cranioplastie de la convexité
01.52.00↔	Hémisphérectomie, SAP	02.12.22↔	Autre duroplastie avec cranioplastie de la charnière crânio-cervicale
01.52.10↔	Hémisphérectomie, tissu intracérébral de tumeur cérébrale primaire	02.12.31↔	Duroplastie fronto-basale avec lambeau pédiculé
01.52.11↔	Hémisphérectomie, tissu intracérébral de tumeur cérébrale d'origine non cérébrale	02.12.99↔	Autre réparation de méninges cérébrales, autre
01.52.99↔	Hémisphérectomie, autre	02.13↔	Ligature de vaisseaux méningés
01.53.00↔	Lobectomie du cerveau, SAP	02.14↔	Excision du plexus choroïde
01.53.10↔	Lobectomie du cerveau, tissu intracérébral de tumeur cérébrale primaire	02.2↔	Ventriculostomie
01.53.11↔	Lobectomie du cerveau, tissu intracérébral de tumeur cérébrale d'origine non cérébrale	02.31↔	Drainage ventriculaire vers les structures de la tête et du cou
01.53.99↔	Lobectomie du cerveau, autre	02.32↔	Drainage ventriculaire vers le système circulatoire
01.59.00↔	Autre excision ou destruction de tissus ou de lésion du cerveau, SAP	02.33↔	Drainage ventriculaire vers la cavité thoracique
01.59.10↔	Autre excision de tissu intracérébral de tumeur cérébrale primaire	02.34↔	Drainage ventriculaire vers la cavité et les organes abdominaux
01.59.11↔	Autre excision de tissu intracérébral de tumeur cérébrale d'origine non cérébrale	02.35↔	Drainage ventriculaire vers le système urinaire
01.59.12↔	Autre excision de tissus ou de lésion du cerveau, débridement de contusion cérébrale	02.39↔	Autres drainages ventriculaires
01.59.19↔	Autre excision de tissus ou de lésion du cerveau, autre	02.41.00↔	Irrigation et exploration de drain ventriculaire, SAP
01.59.20↔	Autre destruction de tissu intracérébral de tumeur cérébrale primaire	02.41.10↔	Irrigation et exploration de drain ventriculaire, partie centrale
01.59.21↔	Autre destruction de tissu intracérébral de tumeur cérébrale d'origine non cérébrale	02.41.20↔	Irrigation et exploration de drain ventriculaire, partie périphérique
01.59.29↔	Autre destruction de tissus ou de lésion du cerveau, autre	02.41.99↔	Irrigation et exploration de drain ventriculaire, autre
01.59.99↔	Autre excision ou destruction de lésion ou de tissus du cerveau, autre	02.42.00↔	Réinsertion de drain ventriculaire, SAP
01.6x.10↔	Excision et destruction de tissu tumoral de la base du crâne	02.42.10↔	Réinsertion de drain ventriculaire, partie centrale
01.6x.11↔	Excision et destruction de tissu tumoral de la calotte crânienne	02.42.20↔	Réinsertion de drain ventriculaire, partie périphérique
01.6x.20↔	Excision et destruction d'autre tissu pathologique de la base du crâne	02.42.99↔	Réinsertion de drain ventriculaire, autre
01.6x.21↔	Excision et destruction d'autre tissu pathologique de la calotte crânienne	02.43↔	Ablation de drain ventriculaire
01.6x.22↔	Excision et destruction d'autre tissu pathologique de la base et de la calotte crâniennes (avec méninges)	02.91↔	Libération d'adhérences corticales
02.01↔	Ouverture de suture crânienne	02.92↔	Réparation du cerveau
02.02↔	Élévation de fragments osseux résultant de fracture du crâne	02.93.30↔	Implantation ou remplacement d'électrode(s) de neurostimulateur intracrânien, SAP
02.03↔	Confection de volet osseux crânien	02.93.31↔	Implantation ou remplacement de micro-électrode(s) temporaire (s) de dérivation et de stimulation monoculaire
02.04.00↔	Grefe d'os crânien, SAP	02.93.32↔	Implantation ou remplacement de micro-électrode(s) temporaire (s) de dérivation et de stimulation multiloculaire
02.04.10↔	Grefe d'os crânien, voûte du crâne	02.93.33↔	Implantation ou remplacement de micro-électrode(s) permanente(s) de dérivation et de stimulation monoculaire
02.04.99↔	Grefe d'os crânien, autre	02.93.34↔	Implantation ou remplacement de micro-électrode(s) permanente(s) de dérivation et de stimulation multiloculaire
02.05.00↔	Insertion de plaques osseuses crâniennes, SAP	02.93.39↔	Implantation ou remplacement d'électrode(s) de neurostimulateur intracrânien, autre
02.05.10↔	Insertion d'un implant CAD au niveau des os de la boîte crânienne sans participation des os de la face, défaut simple	02.93.40↔	Révision sans remplacement d'électrode(s) de neurostimulateur intracrânien, SAP
02.05.11↔	Insertion d'un implant CAD au niveau des os de la boîte crânienne sans participation des os de la face, défaut important ou complexe	02.93.41↔	Révision sans remplacement d'électrode(s) de neurostimulateur intracrânien, stéréotaxique, système permanent à une électrode pour stimulation permanente
02.05.20↔	Insertion d'un implant CAD au niveau des os de la boîte crânienne avec participation orbitaire, temporale ou frontale, jusqu'à 2 régions	02.93.42↔	Révision sans remplacement d'électrode(s) de neurostimulateur intracrânien, stéréotaxique, système permanent à plusieurs électrodes pour stimulation permanente
02.05.30↔	Insertion d'un implant CAD au niveau des os de la boîte crânienne avec participation de plusieurs régions de la face, 3 régions et plus	02.93.49↔	Révision sans remplacement d'électrode(s) de neurostimulateur intracrânien, autre
02.05.41↔	Réinsertion de plaque osseuse autologue au niveau de la boîte crânienne	02.93.51↔	Ablation d'électrode(s) de neurostimulateur intracrânien
02.05.99↔	Insertion de plaques osseuses crâniennes, autre	02.99.10↔	Interventions stéréotaxiques au niveau du liquide céphalo-rachidien
02.06.00↔	Autre ostéoplastie crânienne, SAP	02.99.11↔	Implantation et explantation stéréotaxique de matériel radioactif en tant qu'intervention indépendante
02.06.10↔	Cranioplastie fronto-orbitaire pour transposition	02.99.12↔	Implantation stéréotaxique de tissus dans le crâne, le cerveau et les méninges cérébrales
02.06.20↔	Reconstruction de la boîte crânienne sans participation des os faciaux, avec un implant simple (ciment osseux, matériau alloplastique)	02.99.13↔	Instillation stéréotaxique de médicaments en tant qu'intervention indépendante
02.06.30↔	Reconstruction de la boîte crânienne et des os faciaux avec un implant simple (ciment osseux, matériau alloplastique)	02.99.14↔	Implantation, révision ou remplacement stéréotaxique de cathéter(s) intracérébral(aux) pour perfusion intraventriculaire
02.06.99↔	Ostéoplastie crânienne, autre	02.99.20↔	Conversion d'une dérivation (drainage) de liquide céphalo-rachidien en une dérivation multiple
02.07↔	Enlèvement de plaque crânienne	02.99.29↔	Autre révision et enlèvement de dérivation de liquide céphalo-rachidien
02.11↔	Suture simple de la dure-mère cérébrale	02.99.30↔	Implantation ou remplacement de capteur de mesure intracrânien
02.12.00↔	Autre réparation de méninges cérébrales, SAP	02.99.31↔	Révision sans remplacement de capteur de mesure intracrânien
		02.99.40↔	Implantation ou remplacement de neuroprothèse
		02.99.41↔	Révision sans remplacement de neuroprothèse
		02.99.50↔	Implantation et enlèvement de système de cathéter à ballonnet pour brachythérapie intracérébrale

02.99.90↔	Autre opération stéréotaxique du crâne, du cerveau et des méninges cérébrales	24.2x.99↔	Gingivoplastie, autre
04.01.00↔	Excision de neurinome du nerf auditif, SAP	24.31↔	Excision de lésion ou de tissu de la gencive
04.01.10↔	Excision de neurinome du nerf auditif par craniotomie	24.4x.00↔	Excision de lésion dentaire d'un maxillaire, SAP
04.01.11↔	Excision de neurinome du nerf auditif, par voie translabrynthique	24.4x.10↔	Excision de lésion dentaire d'un maxillaire par ouverture de l'antré maxillaire ou du plancher nasal
04.01.99↔	Excision de neurinome du nerf auditif, autre	24.4x.11↔	Excision de lésion dentaire d'un maxillaire avec représentation du nerf
04.76↔	Réparation de traumatisme ancien de nerf crânien et périphérique	24.4x.99↔	Excision de lésion dentaire d'un maxillaire, autre
04.79.10↔	Transplantation et transposition de nerf cérébral extracrânien, avec suture épineurale	24.5x.00↔	Alvéoloplastie, SAP
04.79.11↔	Transplantation et transposition du plexus brachial, avec suture épineurale	24.5x.10↔	Alvéoloplastie avec greffe
04.79.12↔	Transplantation et transposition de nerf de l'épaule, avec suture épineurale	24.5x.99↔	Alvéoloplastie, autre
04.79.13↔	Transplantation et transposition de nerf du bras et de la main, avec suture épineurale	24.91.10↔	Plastie vestibulaire
04.79.14↔	Transplantation et transposition de nerf du tronc et du membre inférieur, avec suture épineurale	24.91.11↔	Abaissement du plancher buccal
04.79.19↔	Transplantation et transposition d'autre nerf, avec suture épineurale	24.91.99↔	Extension ou approfondissement du sillon buccolabial ou lingual, autre
04.79.20↔	Transplantation et transposition de nerf avec suture interfasciculaire	24.99.00↔	Autres opérations sur les dents, SAP
04.79.21↔	Transplantation et transposition de nerf cérébral extracrânien, avec suture interfasciculaire	24.99.10↔	Libération d'implant endo-osseux avec pose d'une entretoise
04.79.22↔	Transplantation et transposition du plexus brachial, avec suture interfasciculaire	24.99.11↔	Stabilisation d'une dent
04.79.23↔	Transplantation et transposition de nerf de l'épaule, avec suture interfasciculaire	24.99.20↔	Reconstruction de maxillaire par emploi d'un distracteur intraoral
04.79.24↔	Transplantation et transposition de nerf du bras et de la main, avec suture interfasciculaire	24.99.99↔	Autres opérations sur les dents, autre
04.79.25↔	Transplantation et transposition de nerf du tronc et du membre inférieur, avec suture interfasciculaire	25.02↔	Biopsie ouverte de la langue
04.79.29↔	Transplantation et transposition d'autre nerf, avec suture interfasciculaire	25.1↔	Excision ou destruction de lésion ou tissu de la langue
04.79.99↔	Autre plastie de nerf, autre	25.2x.00↔	Glossectomie partielle, SAP
07.62↔	Excision partielle de l'hypophyse, voie transsphénoïdale	25.2x.09↔	Glossectomie partielle, autre
07.65↔	Excision totale de l'hypophyse, voie transsphénoïdale	25.2x.10↔	Glossectomie partielle, par voie transorale, SAP
16.51.00↔	Exentération d'orbite avec ablation de structure adjacente, SAP	25.2x.11↔	Glossectomie partielle, par voie transorale, sans reconstruction
16.51.10↔	Exentération d'orbite avec ablation de structure adjacente, avec conservation de la peau palpébrale	25.2x.12↔	Glossectomie partielle, par voie transorale, reconstruction avec lambeau muqueux local
16.51.11↔	Exentération d'orbite avec ablation de structure adjacente, sans conservation de la peau palpébrale	25.2x.13↔	Glossectomie partielle, par voie transorale, reconstruction avec lambeau myocutané
16.51.99↔	Exentération d'orbite avec ablation de structure adjacente, autre	25.2x.14↔	Glossectomie partielle, par voie transorale, reconstruction avec greffon libre microvascularisé et anastomosé
16.52.00↔	Exentération d'orbite avec enlèvement thérapeutique d'os de l'orbite, SAP	25.2x.19↔	Glossectomie partielle, par voie transorale, autre reconstruction
16.52.10↔	Exentération d'orbite avec enlèvement thérapeutique d'os de l'orbite, avec conservation de la peau palpébrale	25.2x.20↔	Glossectomie partielle, par voie transmandibulaire, SAP
16.52.11↔	Exentération d'orbite avec enlèvement thérapeutique d'os de l'orbite, sans conservation de la peau palpébrale	25.2x.21↔	Glossectomie partielle, par voie transmandibulaire, sans reconstruction
16.52.99↔	Exentération d'orbite avec enlèvement thérapeutique d'os de l'orbite, autre	25.2x.22↔	Glossectomie partielle, par voie transmandibulaire, reconstruction avec lambeau muqueux local
16.59.00↔	Autre exentération d'orbite, SAP	25.2x.23↔	Glossectomie partielle, par voie transmandibulaire, reconstruction avec lambeau myocutané
16.59.10↔	Autre exentération d'orbite avec conservation de la peau palpébrale	25.2x.24↔	Glossectomie partielle, par voie transmandibulaire, reconstruction avec greffon libre microvascularisé et anastomosé
16.59.11↔	Autre exentération d'orbite sans conservation de la peau palpébrale	25.2x.29↔	Glossectomie partielle, par voie transmandibulaire, autre reconstruction
16.59.99↔	Autre exentération d'orbite, autre	25.2x.30↔	Pelviglossectomie, par voie transorale, SAP
21.72↔	Réduction ouverte de fracture du nez	25.2x.31↔	Pelviglossectomie, par voie transorale, sans reconstruction
22.79.00↔	Autre réparation de sinus paranasal, SAP	25.2x.32↔	Pelviglossectomie, par voie transorale, reconstruction avec lambeau muqueux local
22.79.10↔	Réparation de l'os frontal	25.2x.33↔	Pelviglossectomie, par voie transorale, reconstruction avec lambeau myocutané
22.79.11↔	Réparation ou cranialisation de paroi de sinus frontal	25.2x.34↔	Pelviglossectomie, par voie transorale, reconstruction avec greffon libre microvascularisé et anastomosé
22.79.19↔	Autre réparation de sinus paranasal, autre	25.2x.39↔	Pelviglossectomie, par voie transorale, autre reconstruction
24.0↔	Incision de gencive ou d'os alvéolaire	25.2x.40↔	Pelviglossectomie, par voie transmandibulaire, SAP
24.11.00↔	Biopsie de la gencive, SAP	25.2x.41↔	Pelviglossectomie, par voie transmandibulaire, sans reconstruction
24.11.20↔	Biopsie ouverte (par incision) de la gencive	25.2x.42↔	Pelviglossectomie, par voie transmandibulaire, reconstruction avec lambeau muqueux local
24.11.99↔	Biopsie de la gencive, autre	25.2x.43↔	Pelviglossectomie, par voie transmandibulaire, reconstruction avec lambeau myocutané
24.12.00↔	Biopsie d'alvéole dentaire, SAP	25.2x.44↔	Pelviglossectomie, par voie transmandibulaire, reconstruction avec greffon libre microvascularisé et anastomosé
24.12.20↔	Biopsie ouverte (par incision) d'alvéole dentaire	25.2x.49↔	Pelviglossectomie, par voie transmandibulaire, autre reconstruction
24.12.99↔	Biopsie d'alvéole dentaire, autre	25.2x.50↔	Pelviglossomandibulectomie, SAP
24.2x.00↔	Gingivoplastie, SAP	25.2x.51↔	Pelviglossomandibulectomie, sans reconstruction
24.2x.10↔	Gingivoplastie avec greffe ou implant	25.2x.52↔	Pelviglossomandibulectomie, reconstruction avec lambeau muqueux local
		25.2x.53↔	Pelviglossomandibulectomie, reconstruction avec lambeau myocutané

25.2x.54↔	Pelviglossomandibulectomie, reconstruction avec greffon libre microvascularisé et anastomosé	25.4x.23↔	Glossectomie radicale, par voie transmandibulaire, reconstruction avec lambeau myocutané
25.2x.59↔	Pelviglossomandibulectomie, avec autre reconstruction	25.4x.24↔	Glossectomie radicale, par voie transmandibulaire, reconstruction avec greffon libre microvascularisé et anastomosé
25.3x.00↔	Glossectomie totale, SAP	25.4x.29↔	Glossectomie radicale, par voie transmandibulaire, autre reconstruction
25.3x.09↔	Glossectomie totale, autre	25.4x.30↔	Pelviglossectomie radicale, par voie transorale, SAP
25.3x.10↔	Glossectomie totale, par voie transorale, SAP	25.4x.31↔	Pelviglossectomie radicale, par voie transorale, sans reconstruction
25.3x.11↔	Glossectomie totale, par voie transorale, sans reconstruction	25.4x.32↔	Pelviglossectomie radicale, par voie transorale, reconstruction avec lambeau muqueux local
25.3x.12↔	Glossectomie totale, par voie transorale, reconstruction avec lambeau muqueux local	25.4x.33↔	Pelviglossectomie radicale, par voie transorale, reconstruction avec lambeau myocutané
25.3x.13↔	Glossectomie totale, par voie transorale, reconstruction avec lambeau myocutané	25.4x.34↔	Pelviglossectomie radicale, par voie transorale, reconstruction avec greffon libre microvascularisé et anastomosé
25.3x.14↔	Glossectomie totale, par voie transorale, reconstruction avec greffon libre microvascularisé et anastomosé	25.4x.39↔	Pelviglossectomie radicale, par voie transorale, autre reconstruction
25.3x.19↔	Glossectomie totale, par voie transorale, autre reconstruction	25.4x.40↔	Pelviglossectomie radicale, par voie transmandibulaire, SAP
25.3x.20↔	Glossectomie totale, par voie transmandibulaire, SAP	25.4x.41↔	Pelviglossectomie radicale, par voie transmandibulaire, sans reconstruction
25.3x.21↔	Glossectomie totale, par voie transmandibulaire, sans reconstruction	25.4x.42↔	Pelviglossectomie radicale, par voie transmandibulaire, reconstruction avec lambeau muqueux local
25.3x.22↔	Glossectomie totale, par voie transmandibulaire, reconstruction avec lambeau muqueux local	25.4x.43↔	Pelviglossectomie radicale, par voie transmandibulaire, reconstruction avec lambeau myocutané
25.3x.23↔	Glossectomie totale, par voie transmandibulaire, reconstruction avec lambeau myocutané	25.4x.44↔	Pelviglossectomie radicale, par voie transmandibulaire, reconstruction avec greffon libre microvascularisé et anastomosé
25.3x.24↔	Glossectomie totale, par voie transmandibulaire, reconstruction avec greffon libre microvascularisé et anastomosé	25.4x.49↔	Pelviglossectomie radicale, par voie transmandibulaire, autre reconstruction
25.3x.29↔	Glossectomie totale, par voie transmandibulaire, autre reconstruction	25.4x.50↔	Pelviglossomandibulectomie radicale, SAP
25.3x.30↔	Pelviglossectomie totale, par voie transorale, SAP	25.4x.51↔	Pelviglossomandibulectomie radicale, sans reconstruction
25.3x.31↔	Pelviglossectomie totale, par voie transorale, sans reconstruction	25.4x.52↔	Pelviglossomandibulectomie radicale, reconstruction avec lambeau muqueux local
25.3x.32↔	Pelviglossectomie totale, par voie transorale, reconstruction avec lambeau muqueux local	25.4x.53↔	Pelviglossomandibulectomie radicale, reconstruction avec lambeau myocutané
25.3x.33↔	Pelviglossectomie totale, par voie transorale, reconstruction avec lambeau myocutané	25.4x.54↔	Pelviglossomandibulectomie radicale, reconstruction avec greffon libre microvascularisé et anastomosé
25.3x.34↔	Pelviglossectomie totale, par voie transorale, reconstruction avec greffon libre microvascularisé et anastomosé	25.4x.59↔	Pelviglossomandibulectomie radicale, avec autre reconstruction
25.3x.39↔	Pelviglossectomie totale, par voie transorale, autre reconstruction	25.4x.99↔	Glossectomie radicale, autre
25.3x.40↔	Pelviglossectomie totale, par voie transmandibulaire, SAP	25.59.00↔	Autres réparations et opérations plastiques de la langue, SAP
25.3x.41↔	Pelviglossectomie totale, par voie transmandibulaire, sans reconstruction	25.59.10↔	Reconstruction de la langue, SAP
25.3x.42↔	Pelviglossectomie totale, par voie transmandibulaire, reconstruction avec lambeau muqueux local	25.59.11↔	Plastie de réduction de la langue
25.3x.43↔	Pelviglossectomie totale, par voie mandibulaire, reconstruction avec lambeau myocutané	25.59.99↔	Autres réparations et opérations plastiques de la langue, autre
25.3x.44↔	Pelviglossectomie totale, par voie transmandibulaire, reconstruction avec greffon libre microvascularisé et anastomosé	25.93↔	Lyse d'adhérences de la langue
25.3x.49↔	Pelviglossectomie totale, par voie transmandibulaire, autre reconstruction	25.94↔	Autre glossotomie
25.3x.50↔	Pelviglossomandibulectomie totale, SAP	27.1↔	Incision du palais
25.3x.51↔	Pelviglossomandibulectomie totale, sans reconstruction	27.21.00↔	Biopsie du palais osseux, SAP
25.3x.52↔	Pelviglossomandibulectomie totale, reconstruction avec lambeau muqueux local	27.21.20↔	Biopsie ouverte (par incision) du palais osseux
25.3x.53↔	Pelviglossomandibulectomie totale, reconstruction avec lambeau myocutané	27.21.99↔	Biopsie du palais osseux, autre
25.3x.54↔	Pelviglossomandibulectomie totale, reconstruction avec greffon libre microvascularisé et anastomosé	27.22.00↔	Biopsie de la luette et du voile du palais, SAP
25.3x.59↔	Pelviglossomandibulectomie totale, avec autre reconstruction	27.22.20↔	Biopsie ouverte (par incision) de la luette et du voile du palais
25.4x.00↔	Glossectomie radicale, SAP	27.22.99↔	Biopsie de la luette et du voile du palais, autre
25.4x.10↔	Glossectomie radicale, par voie transorale, SAP	27.23.00↔	Biopsie de la lèvre, SAP
25.4x.11↔	Glossectomie radicale, par voie transorale, sans reconstruction	27.23.99↔	Biopsie de la lèvre, autre
25.4x.12↔	Glossectomie radicale, par voie transorale, reconstruction avec lambeau muqueux local	27.24.00↔	Biopsie de la bouche, structure non précisée, SAP
25.4x.13↔	Glossectomie radicale, par voie transorale, reconstruction avec lambeau myocutané	27.24.20↔	Biopsie ouverte (par incision) de la muqueuse de la joue, du plancher buccal et d'autres structures de la cavité buccale
25.4x.14↔	Glossectomie radicale, par voie transorale, reconstruction avec greffon libre microvascularisé et anastomosé	27.24.99↔	Biopsie de la bouche, structure non précisée, autre
25.4x.19↔	Glossectomie radicale, par voie transorale, autre reconstruction	27.31.00↔	Excision ou destruction locale de lésion ou de tissu du palais osseux, SAP
25.4x.20↔	Glossectomie radicale, par voie transmandibulaire, SAP	27.31.10↔	Excision locale de lésion ou de tissu du palais osseux
25.4x.21↔	Glossectomie radicale, par voie transmandibulaire, sans reconstruction	27.31.20↔	Excision partielle de lésion ou de tissu du palais osseux
25.4x.22↔	Glossectomie radicale, par voie transmandibulaire, reconstruction avec lambeau muqueux local	27.31.30↔	Destruction de lésion ou de tissu du palais osseux
		27.31.99↔	Excision ou destruction locale de lésion ou de tissu du palais osseux, autre
		27.32.00↔	Excision ou destruction large de lésion ou de tissu du palais osseux, SAP
		27.32.10↔	Extirpation totale transorale de lésion ou de tissu du palais osseux
		27.32.11↔	Excision radicale transmandibulaire [résection en bloc] de lésion ou de tissu du palais osseux

27.32.12↔	Excision radicale transfaciale [résection en bloc] de lésion ou de tissu du palais osseux	29.4x.10↔	Réparation plastique du pharynx, avec lambeau muqueux local ou cutané libre
27.32.99↔	Excision ou destruction large de lésion ou de tissu du palais osseux, autre	29.4x.11↔	Réparation plastique du pharynx, avec lambeau pédiculé myocutané
27.42↔	Excision large de lésion de la lèvre	29.4x.12↔	Réparation plastique du pharynx, avec greffon microvascularisé et anastomosé, greffon intestinal ou anastomose œso-gastrique
27.43.00↔	Autre excision de lésion ou de tissu de la lèvre, SAP	29.4x.99↔	Réparation plastique du pharynx, autre
27.43.10↔	Autre excision de lésion ou tissu de la lèvre, excision locale	30.1x.00↔	Hémilaryngectomie, SAP
27.43.99↔	Autre excision de lésion ou de tissu de la lèvre, autre	30.1x.10↔	Hémilaryngectomie supraglottique, par voie horizontale
27.44.00↔	Excision radicale de lésion de la lèvre, SAP	30.1x.11↔	Hémilaryngectomie supraglottique, avec résection de la base de la langue
27.44.11↔	Excision radicale de lésion cutanée de la lèvre, sans greffe ou transposition de peau	30.1x.99↔	Hémilaryngectomie, autre
27.44.20↔	Excision radicale de lésion cutanée de la lèvre, avec greffe ou transposition de peau	30.29.00↔	Autre laryngectomie partielle, SAP
27.44.99↔	Excision radicale de lésion de la lèvre, autre	30.29.10↔	Crico-hyoïdo-épiglottopexie (CHEP)
27.49.00↔	Autre excision de la bouche, SAP	30.29.11↔	Cricohyoïdopexie (CHP)
27.49.10↔	Excision de la joue	30.29.20↔	Résection laryngo-pharyngée partielle
27.49.11↔	Excision du plancher buccal	30.29.21↔	Laryngectomie partielle frontale (Huet)
27.49.99↔	Autre excision de la bouche, autre	30.29.22↔	Laryngectomie partielle frontolatérale (Leroux-Robert)
27.53↔	Fermeture de fistule de la cavité buccale	30.29.30↔	Aryténoïdectomie
27.54.00↔	Réparation de fente labiale (congénitale), SAP	30.29.99↔	Autre laryngectomie partielle, autre
27.54.99↔	Réparation de fente labiale (congénitale), autre	31.1‡↔	Trachéostomie temporaire
27.55.00↔	Grefe de peau totale de la lèvre et de la bouche, SAP	31.21‡↔	Trachéostomie médiastinale
27.55.10↔	Grefe de peau totale de la lèvre et de la bouche, non étendue	31.29‡↔	Trachéostomie permanente, autre
27.55.20↔	Grefe de peau totale de la lèvre et de la bouche, étendue	31.69.10↔	Laryngoplastie, SAP
27.55.99↔	Grefe de peau totale de la lèvre et de la bouche, autre	31.69.11↔	Médialisation de laryngoplastie, SAP
27.56.10↔	Grefe de peau d'épaisseur partielle de la lèvre et de la bouche, non étendue	31.69.12↔	Médialisation de laryngoplastie, thyroplastie de type I
27.56.20↔	Grefe de peau d'épaisseur partielle de la lèvre et de la bouche, étendue	31.69.14↔	Médialisation de laryngoplastie, par voie externe
27.56.30↔	Hétérogrefe de peau à la lèvre, non étendue	31.69.20↔	Plastie d'élargissement de la glotte (endolaryngée)
27.56.40↔	Hétérogrefe de peau à la lèvre, étendue	31.69.30↔	Crico-thyroïdopexie
27.56.50↔	Homogrefe de peau à la lèvre, non étendue	31.69.31↔	Arythénoïdopexie
27.56.60↔	Homogrefe de peau à la lèvre, étendue	31.69.40↔	Construction / révision de néoglotte
27.56.99↔	Autre greffe de peau de la lèvre et de la bouche, autre	31.69.41↔	Réparation du larynx
27.57.10↔	Attachement de greffon libre microvascularisé et anastomosé à la lèvre et à la bouche	31.69.42↔	Réparation de corde vocale
27.57.11↔	Attachement de lambeau pédiculé à la lèvre et à la bouche	31.69.99↔	Autre réparation du larynx, autre
27.57.99↔	Attachement de lambeau pédiculé ou libre à la lèvre et à la bouche, autre	31.79.10‡↔	Plastie d'élargissement d'une trachéostomie
27.58↔	Révision de lambeau pédiculé ou libre ou de greffe de peau libre à la lèvre et à la bouche	38.01↔	Incision de vaisseaux intracrâniens
27.59.20↔	Couverture non étendue de tissu mou par des kératinocytes obtenus en culture, lèvre	38.31↔	Résection de vaisseaux intracrâniens, avec anastomose
27.59.21↔	Couverture étendue de tissu mou par des kératinocytes obtenus en culture, lèvre	38.61↔	Autre excision de vaisseaux intracrâniens
27.59.30↔	Couverture temporaire, non étendue, de tissu mou par plusieurs techniques combinées, lèvre	38.81↔	Autre occlusion chirurgicale de vaisseaux intracrâniens
27.59.31↔	Couverture temporaire, étendue, de tissu mou par plusieurs techniques combinées, lèvre	40.40↔	Résection des ganglions cervicaux, SAP
27.59.40↔	Autre réparation plastique de la lèvre et de la bouche avec attachement de greffon libre microvascularisé et anastomosé	40.41.00↔	Dissection radicale des ganglions lymphatiques cervicaux, SAP
27.59.41↔	Autre réparation plastique de la lèvre et de la bouche avec lambeau pédiculé distal	40.41.10↔	Dissection sélective (fonctionnelle) des ganglions lymphatiques cervicaux, abord supraomohyoïde (régions I-III)
27.59.60↔	Insertion d'expansur tissulaire au niveau de la lèvre	40.41.11↔	Dissection sélective (fonctionnelle) des ganglions lymphatiques cervicaux, abord latéral (régions II-IV)
27.59.99↔	Autre réparation plastique de la lèvre et de la bouche, autre	40.41.12↔	Dissection sélective (fonctionnelle) des ganglions lymphatiques cervicaux, abord antérolatéral (régions I-IV)
27.71↔	Incision de la luette	40.41.13↔	Dissection sélective (fonctionnelle) des ganglions lymphatiques cervicaux, abord postérolatéral (régions II-V)
27.72↔	Excision de la luette	40.41.14↔	Dissection sélective (fonctionnelle) des ganglions lymphatiques cervicaux, abord central (région VI)
27.79↔	Opérations de la luette, autre	40.41.20↔	Dissection radicale des ganglions lymphatiques cervicaux (incl. modification)
27.92↔	Incision de la bouche, structure non précisée	40.41.21↔	Dissection radicale étendue des ganglions lymphatiques cervicaux
27.99↔	Opérations de la cavité buccale, autre	40.41.99↔	Dissection radicale des ganglions lymphatiques cervicaux, autre
29.33.00↔	Pharyngectomie (partielle), SAP	76.01↔	Séquestrectomie d'os de la face
29.33.10↔	Pharyngectomie partielle, sans reconstruction	76.09.10↔	Réostéotomie après réduction de fracture d'os de la face
29.33.11↔	Pharyngectomie partielle, reconstruction par lambeau pédiculé régional ou distal	76.2x.00↔	Excision ou destruction locale de lésion d'os de la face, SAP
29.33.12↔	Pharyngectomie partielle, reconstruction avec greffon libre microvascularisé et anastomosé	76.2x.10↔	Décortication d'os de la face
29.33.20↔	Pharyngectomie totale, reconstruction par lambeau pédiculé régional ou distal	76.2x.11↔	Excision de tissu périostique d'os de la face
29.33.21↔	Pharyngectomie totale, reconstruction avec greffon libre microvascularisé et anastomosé, greffon intestinal libre ou anastomose œso-gastrique	76.2x.12↔	Résection (ostectomie modelante) d'os de la face
29.33.99↔	Pharyngectomie (partielle), autre	76.2x.20↔	Destruction de lésion d'os de la face
		76.2x.99↔	Excision ou destruction locale de lésion d'os de la face, autre
		76.31.00↔	Mandibulectomie partielle, SAP
		76.31.10↔	Mandibulectomie partielle sans reconstruction
		76.31.20↔	Mandibulectomie partielle et reconstruction avec transplant microvascularisé et anastomosé
		76.31.21↔	Mandibulectomie partielle avec interruption de continuité et reconstruction alloplastique
		76.31.29↔	Mandibulectomie partielle avec autre reconstruction

76.31.99↔	Mandibulectomie partielle, autre	76.61.99↔	Ostéoplastie fermée [ostéotomie] de branche mandibulaire, autre
76.39.00↔	Ostectomie partielle d'autre os de la face, SAP	76.62.00↔	Ostéoplastie ouverte [ostéotomie] de branche mandibulaire, SAP
76.39.10↔	Ostectomie partielle d'autre os de la face, reconstruction avec transplant microvascularisé et anastomosé	76.62.10↔	Ostéoplastie ouverte [ostéotomie] de branche mandibulaire, sans distraction
76.39.11↔	Ostectomie partielle d'autre os de la face, reconstruction des tissus mous et durs	76.62.20↔	Ostéoplastie ouverte [ostéotomie] de branche mandibulaire, avec distraction
76.39.19↔	Ostectomie partielle d'autre os de la face, autre réparation	76.62.99↔	Ostéoplastie ouverte [ostéotomie] de branche mandibulaire, autre
76.39.99↔	Ostectomie partielle d'autre os de la face, autre	76.63.00↔	Ostéoplastie [ostéotomie] du corps de la mandibule, SAP
76.41.00↔	Mandibulectomie totale avec reconstruction simultanée, SAP	76.63.10↔	Ostéoplastie [ostéotomie] de l'os maxillaire de la crête alvéolaire latérale ou avec interruption de continuité frontale, sans distraction
76.41.10↔	Mandibulectomie totale et reconstruction simultanée, reconstruction avec transplant microvascularisé et anastomosé	76.63.11↔	Ostéoplastie [ostéotomie] de l'os maxillaire de la crête alvéolaire latérale ou avec interruption de continuité de la branche mandibulaire horizontale, sans distraction
76.41.99↔	Mandibulectomie totale avec reconstruction simultanée, autre	76.63.12↔	Ostéoplastie [ostéotomie] pour déplacement du menton, sans distraction
76.42↔	Autre mandibulectomie totale	76.63.20↔	Déplacement du processus alvéolaire par distraction horizontale après ostéotomie
76.43.00↔	Autre reconstruction de la mandibule, SAP	76.63.21↔	Déplacement de la mandibule par distraction après ostéotomie sur la branche mandibulaire horizontale
76.43.10↔	Autre reconstruction de la mandibule avec transplant microvascularisé et anastomosé	76.63.99↔	Ostéoplastie [ostéotomie] du corps de la mandibule, autre
76.43.11↔	Insertion d'implant CAD pour réparer un défaut mandibulaire simple	76.64↔	Autre chirurgie orthognathique de la mandibule
76.43.12↔	Insertion d'implant CAD pour réparer un défaut mandibulaire important ou complexe	76.65.00↔	Ostéoplastie [ostéotomie] segmentaire de l'os maxillaire, SAP
76.43.99↔	Autre reconstruction de la mandibule, autre	76.65.10↔	Ostéoplastie [ostéotomie] segmentaire de l'os maxillaire, sans distraction
76.44.00↔	Ostectomie totale d'autre os de la face avec reconstruction simultanée, SAP	76.65.20↔	Ostéotomie de l'os maxillaire de la crête alvéolaire frontale, avec distraction
76.44.10↔	Ostectomie totale d'autre os de la face, reconstruction avec transplant microvascularisé et anastomosé	76.65.21↔	Ostéotomie de l'os maxillaire de la crête alvéolaire latérale, avec distraction
76.44.11↔	Ostectomie totale d'autre os de la face, reconstruction avec transplant non vascularisé	76.65.22↔	Ostéotomie de l'os maxillaire de la crête alvéolaire frontale et latérale en plusieurs segments, avec distraction
76.44.19↔	Ostectomie totale d'autre os de la face, avec autre reconstruction	76.65.99↔	Ostéoplastie [ostéotomie] segmentaire de l'os maxillaire, autre
76.44.99↔	Ostectomie totale d'autre os de la face avec reconstruction simultanée, autre	76.66.00↔	Ostéoplastie [ostéotomie] totale de l'os maxillaire, SAP
76.45↔	Autre ostectomie totale d'os de la face	76.66.10↔	Ostéoplastie [ostéotomie] totale de l'os maxillaire, sans distraction
76.46.00↔	Autre reconstruction d'autre os de la face, SAP	76.66.20↔	Ostéotomie de l'os maxillaire de type Le Fort I d'un seul tenant, avec distraction
76.46.10↔	Autre reconstruction d'autre os de la face avec transplant microvascularisé et anastomosé	76.66.21↔	Ostéotomie de l'os maxillaire de type Le Fort I en deux segments, avec distraction
76.46.99↔	Autre reconstruction d'autre os de la face, autre	76.66.22↔	Ostéotomie de l'os maxillaire de type Le Fort I en trois ou quatre segments, avec distraction
76.5x.00↔	Arthroplastie temporo-mandibulaire, SAP	76.66.30↔	Reconstruction et plastie d'augmentation de l'os maxillaire par greffe d'os total
76.5x.10↔	Condylectomie avec reconstruction de l'articulation temporo-mandibulaire	76.66.99↔	Ostéoplastie [ostéotomie] totale de l'os maxillaire, autre
76.5x.19↔	Condylectomie sur l'articulation temporo-mandibulaire, autre	76.67↔	Génioplastie de réduction
76.5x.20↔	Discoplastie avec reconstruction de l'articulation temporo-mandibulaire	76.68↔	Génioplastie d'augmentation
76.5x.29↔	Discoplastie sur l'articulation temporo-mandibulaire, autre	76.69.10↔	Ostéotomie de déplacement du massif facial de type Le Fort II ou Le Fort III, sans distraction
76.5x.30↔	Extirpation du disque articulaire (dissectomie) avec reconstruction de l'articulation temporo-mandibulaire	76.69.20↔	Ostéotomie de déplacement du massif facial de type Le Fort III, avec distraction
76.5x.39↔	Extirpation du disque articulaire (dissectomie) de l'articulation temporo-mandibulaire, autre	76.69.21↔	Ostéotomie de déplacement du massif facial de type Le Fort II, combinée avec autre ostéotomie, avec distraction
76.5x.40↔	Résection du tubercule articulaire de l'articulation temporo-mandibulaire	76.69.30↔	Ostéotomie de déplacement du massif facial de type Le Fort III, avec distraction
76.5x.41↔	Plastie de reconstruction de l'articulation temporo-mandibulaire	76.69.40↔	Ostéotomie de déplacement du massif facial de type Le Fort III, combinée avec ostéotomie de type Le Fort I, avec distraction
76.5x.42↔	Stabilisation (limitant la mobilité) de l'articulation temporo-mandibulaire	76.69.90↔	Autre ostéotomie de déplacement du massif facial
76.5x.50↔	Extraction arthroscopique de souris de l'articulation temporo-mandibulaire	76.70↔	Réduction de fracture d'os de la face, SAP
76.5x.59↔	Extraction de souris de l'articulation temporo-mandibulaire, autre	76.72↔	Réduction ouverte de fracture de l'os malaire et de l'arcade zygomatique
76.5x.60↔	Implantation d'endoprothèse dans l'articulation temporo-mandibulaire	76.74↔	Réduction ouverte de fracture du maxillaire
76.5x.61↔	Remplacement d'endoprothèse dans l'articulation temporo-mandibulaire	76.76.00↔	Réduction ouverte de fracture de la mandibule, SAP
76.5x.70↔	Implantation d'une endoprothèse totale d'articulation temporo-mandibulaire avec des composants préfabriqués	76.76.10↔	Réduction ouverte de fracture simple du corps mandibulaire
76.5x.71↔	Implantation d'une endoprothèse totale d'articulation temporo-mandibulaire avec des composants CAD-CAM [CAO/FAO]	76.76.11↔	Réduction ouverte de fracture multiple du corps mandibulaire
76.5x.90↔	Autre arthroplastie ou discoplastie de l'articulation temporo-mandibulaire	76.76.20↔	Réduction ouverte (abord externe) de fracture unique ou multiple de branche mandibulaire
76.5x.99↔	Arthroplastie temporo-mandibulaire, autre	76.76.21↔	Réduction ouverte (abord transoral) de fracture unique ou multiple de branche mandibulaire
76.61.00↔	Ostéoplastie fermée [ostéotomie] de branche mandibulaire, SAP		
76.61.10↔	Ostéoplastie fermée [ostéotomie] de branche mandibulaire, sans distraction		
76.61.20↔	Ostéoplastie fermée [ostéotomie] de branche mandibulaire, avec distraction		

76.76.30↔	Réduction ouverte (abord transoral ou externe) de fracture de processus articulaire de la mandibule	86.41.18↔	Excision radicale et étendue de lésion ou de tissu cutané et sous-cutané, sans fermeture primaire de la plaie, à l'abdomen et à l'aîne
76.76.99↔	Réduction ouverte de fracture de la mandibule, autre	86.41.1a↔	Excision radicale et étendue de lésion ou de tissu cutané et sous-cutané, sans fermeture primaire de la plaie, aux fesses
76.77.00↔	Réduction ouverte de fracture alvéolo-dentaire, SAP	86.41.1b↔	Excision radicale et étendue de lésion ou de tissu cutané et sous-cutané, sans fermeture primaire de la plaie, à la cuisse et au genou
76.77.10↔	Réduction ouverte de fracture alvéolo-dentaire de l'os maxillaire	86.41.1c↔	Excision radicale et étendue de lésion ou de tissu cutané et sous-cutané, sans fermeture primaire de la plaie, à la jambe
76.77.11↔	Réduction ouverte de fracture alvéolo-dentaire de la mandibule	86.41.1d↔	Excision radicale et étendue de lésion ou de tissu cutané et sous-cutané, sans fermeture primaire de la plaie, au pied
76.77.99↔	Réduction ouverte de fracture alvéolo-dentaire, autre	86.42.11↔	Excision radicale et étendue de lésion ou de tissu cutané et sous-cutané, avec fermeture primaire de la plaie, à la tête
76.78.11↔	Réduction endoscopique de fracture de paroi antérieure de sinus frontal	86.42.12↔	Excision radicale et étendue de lésion ou de tissu cutané et sous-cutané, avec fermeture primaire de la plaie, au cou
76.78.20↔	Réduction fermée de fracture orbitaire	86.42.13↔	Excision radicale et étendue de lésion ou de tissu cutané et sous-cutané, avec fermeture primaire de la plaie, à l'épaule et aisselle
76.78.21↔	Réduction endoscopique de fracture orbitaire	86.42.14↔	Excision radicale et étendue de lésion ou de tissu cutané et sous-cutané, avec fermeture primaire de la plaie, au bras et au coude
76.79.00↔	Autre réduction ouverte de fracture d'os de la face, SAP	86.42.15↔	Excision radicale et étendue de lésion ou de tissu cutané et sous-cutané, avec fermeture primaire de la plaie, à l'avant-bras
76.79.10↔	Autre réduction ouverte de fracture de toit de l'orbite	86.42.16↔	Excision radicale et étendue de lésion ou de tissu cutané et sous-cutané, avec fermeture primaire de la plaie, à la main
76.79.11↔	Autre réduction ouverte de fracture de paroi orbitaire latérale	86.42.17↔	Excision radicale et étendue de lésion ou de tissu cutané et sous-cutané, avec fermeture primaire de la plaie, à la paroi thoracique et au dos
76.79.19↔	Autre réduction ouverte d'autre fracture orbitaire	86.42.18↔	Excision radicale et étendue de lésion ou de tissu cutané et sous-cutané, avec fermeture primaire de la plaie, à l'abdomen et à l'aîne
76.79.20↔	Autre réduction ouverte de fracture de paroi de sinus frontal	86.42.1a↔	Excision radicale et étendue de lésion ou de tissu cutané et sous-cutané, avec fermeture primaire de la plaie, aux fesses
76.79.30↔	Autre réduction ouverte de fracture naso-ethmoïdale	86.42.1b↔	Excision radicale et étendue de lésion ou de tissu cutané et sous-cutané, avec fermeture primaire de la plaie, à la cuisse et au genou
76.79.31↔	Autre réduction ouverte de fracture centrolatérale du massif facial	86.42.1c↔	Excision radicale et étendue de lésion ou de tissu cutané et sous-cutané, avec fermeture primaire de la plaie, à la jambe
76.79.39↔	Autre réduction ouverte d'autre fracture latérale du massif facial	86.42.1d↔	Excision radicale et étendue de lésion ou de tissu cutané et sous-cutané, avec fermeture primaire de la plaie, au pied
76.79.40↔	Autre réduction ouverte de fractures multiples du massif facial	86.43.11↔	Excision radicale et étendue de lésion ou de tissu cutané et sous-cutané, avec recouvrement plastique, à la tête
76.79.99↔	Autre réduction ouverte de fracture d'os de la face, autre	86.43.12↔	Excision radicale et étendue de lésion ou de tissu cutané et sous-cutané, avec recouvrement plastique, au cou
76.91.00↔	Grefte osseuse d'os de la face, SAP	86.43.13↔	Excision radicale et étendue de lésion ou de tissu cutané et sous-cutané, avec recouvrement plastique, à l'épaule et aisselle
76.91.10↔	Grefte osseuse d'os de la face	86.43.14↔	Excision radicale et étendue de lésion ou de tissu cutané et sous-cutané, avec recouvrement plastique, au bras et au coude
76.91.11↔	Grefte osseuse d'os de la face, fragment à pédicule vascularisé	86.43.15↔	Excision radicale et étendue de lésion ou de tissu cutané et sous-cutané, avec recouvrement plastique, à l'avant-bras
76.91.99↔	Grefte osseuse d'os de la face, autre	86.43.16↔	Excision radicale et étendue de lésion ou de tissu cutané et sous-cutané, avec recouvrement plastique, à la main
76.92.20↔	Insertion d'un implant CAD au niveau des os de la face, sans participation de la boîte crânienne, jusqu'à 2 régions	86.43.17↔	Excision radicale et étendue de lésion ou de tissu cutané et sous-cutané, avec recouvrement plastique, à la paroi thoracique et au dos
76.92.21↔	Insertion d'un implant CAD au niveau des os de la face, sans participation de la boîte crânienne, 3 régions et plus	86.43.18↔	Excision radicale et étendue de lésion ou de tissu cutané et sous-cutané, avec recouvrement plastique, à l'abdomen et l'aîne
76.92.30↔	Insertion d'implant CAD pour réparer un défaut maxillaire simple	86.43.1a↔	Excision radicale et étendue de lésion ou de tissu cutané et sous-cutané, avec recouvrement plastique, aux fesses
76.92.31↔	Insertion d'implant CAD pour réparer un défaut maxillaire important ou complexe	86.43.1b↔	Excision radicale et étendue de lésion ou de tissu cutané et sous-cutané, avec recouvrement plastique, à la cuisse/au genou
76.94↔	Réduction ouverte de luxation temporo-mandibulaire	86.43.1c↔	Excision radicale et étendue de lésion ou de tissu cutané et sous-cutané, avec recouvrement plastique, à la jambe
78.19.90↔	Réduction fermée de fracture osseuse, autre site spécifié, stabilisation par fixateur externe	86.43.1d↔	Excision radicale et étendue de lésion ou de tissu cutané et sous-cutané, avec recouvrement plastique, au pied
78.19.91↔	Réduction ouverte de fracture osseuse, autre site spécifié, stabilisation par fixateur externe	86.6b.11↔	Grefte autologue de peau d'épaisseur partielle, non étendue, à la tête
78.59.00↔	Fixation interne de l'os sans réduction de fracture, autre site spécifié, sauf os de la face, SAP	86.6b.12↔	Grefte autologue de peau d'épaisseur partielle, non étendue, au cou
78.59.90↔	Révision sans remplacement de matériel d'ostéosynthèse, autre site spécifié, sauf os de la face	86.6b.13↔	Grefte autologue de peau d'épaisseur partielle, non étendue, à l'épaule et à l'aisselle
78.59.99↔	Fixation interne de l'os sans réduction de fracture, autre site spécifié, sauf os de la face, autre		
84.53.00↔	Implantation de dispositif interne d'allongement de membres avec traction cinétique, SAP		
84.53.10↔	Implantation de dispositif interne d'allongement ou de transport osseux, système non motorisé		
84.53.11↔	Implantation de dispositif interne d'allongement ou de transport osseux, système motorisé		
84.53.99↔	Implantation de dispositif interne d'allongement de membres avec traction cinétique, autre		
84.54↔	Implantation d'autre dispositif interne d'allongement de membres		
86.41.11↔	Excision radicale et étendue de lésion ou de tissu cutané et sous-cutané, sans fermeture primaire de la plaie, à la tête		
86.41.12↔	Excision radicale et étendue de lésion ou de tissu cutané et sous-cutané, sans fermeture primaire de la plaie, au cou		
86.41.13↔	Excision radicale et étendue de lésion ou de tissu cutané et sous-cutané, sans fermeture primaire de la plaie, à l'épaule et aisselle		
86.41.14↔	Excision radicale et étendue de lésion ou de tissu cutané et sous-cutané, sans fermeture primaire de la plaie, au bras et au coude		
86.41.15↔	Excision radicale et étendue de lésion ou de tissu cutané et sous-cutané, sans fermeture primaire de la plaie, à l'avant-bras		
86.41.16↔	Excision radicale et étendue de lésion ou de tissu cutané et sous-cutané, sans fermeture primaire de la plaie, à la main		
86.41.17↔	Excision radicale et étendue de lésion ou de tissu cutané et sous-cutané, sans fermeture primaire de la plaie, à la paroi thoracique et au dos		

86.6b.14↔	Greffe autologue de peau d'épaisseur partielle, non étendue, au bras et au coude	86.7a.9e↔	Plastie de lambeau locale de peau et de tissu sous-cutané, autres, autre site
86.6b.15↔	Greffe autologue de peau d'épaisseur partielle, non étendue, à l'avant-bras	86.7b.11↔	Plastie régionale à lambeau pédiculé, à la tête
86.6b.17↔	Greffe autologue de peau d'épaisseur partielle, non étendue, à la paroi thoracique et au dos	86.7b.12↔	Plastie régionale à lambeau pédiculé, au cou
86.6b.18↔	Greffe autologue de peau d'épaisseur partielle, non étendue, à l'abdomen et à l'aîne	86.7b.13↔	Plastie régionale à lambeau pédiculé, à l'épaule et à l'aisselle
86.6b.1a↔	Greffe autologue de peau d'épaisseur partielle, non étendue, aux fesses	86.7b.14↔	Plastie régionale à lambeau pédiculé, au bras et au coude
86.6b.1b↔	Greffe autologue de peau d'épaisseur partielle, non étendue, à la cuisse et au genou	86.7b.15↔	Plastie régionale à lambeau pédiculé, à l'avant-bras
86.6b.1c↔	Greffe autologue de peau d'épaisseur partielle, non étendue, à la jambe	86.7b.17↔	Plastie régionale à lambeau pédiculé, à la paroi thoracique et au dos
86.6b.1d↔	Greffe autologue de peau d'épaisseur partielle, non étendue, au pied	86.7b.18↔	Plastie régionale à lambeau pédiculé, à l'abdomen et à l'aîne
86.6b.21↔	Greffe autologue de peau d'épaisseur partielle, étendue, à la tête	86.7b.1a↔	Plastie régionale à lambeau pédiculé, aux fesses
86.6b.22↔	Greffe autologue de peau d'épaisseur partielle, étendue, au cou	86.7b.1b↔	Plastie régionale à lambeau pédiculé, à la cuisse et au genou
86.6b.23↔	Greffe autologue de peau d'épaisseur partielle, étendue, à l'épaule et à l'aisselle	86.7b.1c↔	Plastie régionale à lambeau pédiculé, à la jambe
86.6b.24↔	Greffe autologue de peau d'épaisseur partielle, étendue, au bras et au coude	86.7b.1d↔	Plastie régionale à lambeau pédiculé, au pied
86.6b.25↔	Greffe autologue de peau d'épaisseur partielle, étendue, à l'avant-bras	86.7c.11↔	Plastie à lambeau pédiculé à distance, à la tête
86.6b.27↔	Greffe autologue de peau d'épaisseur partielle, étendue, à la paroi thoracique et au dos	86.7c.12↔	Plastie à lambeau pédiculé à distance, au cou
86.6b.28↔	Greffe autologue de peau d'épaisseur partielle, étendue, à l'abdomen et à l'aîne	86.7c.13↔	Plastie à lambeau pédiculé à distance, à l'épaule et à l'aisselle
86.6b.2a↔	Greffe autologue de peau d'épaisseur partielle, étendue, aux fesses	86.7c.14↔	Plastie à lambeau pédiculé à distance, au bras et au coude
86.6b.2b↔	Greffe autologue de peau d'épaisseur partielle, étendue, à la cuisse et au genou	86.7c.15↔	Plastie à lambeau pédiculé à distance, à l'avant-bras
86.6b.2c↔	Greffe autologue de peau d'épaisseur partielle, étendue, à la jambe	86.7c.17↔	Plastie à lambeau pédiculé à distance, à la paroi thoracique et au dos
86.6b.2d↔	Greffe autologue de peau d'épaisseur partielle, étendue, au pied	86.7c.18↔	Plastie à lambeau pédiculé à distance, à l'abdomen et à l'aîne
86.7a.21↔	Plastie d'avancement, étendue, à la tête	86.7c.1a↔	Plastie à lambeau pédiculé à distance, aux fesses
86.7a.2d↔	Plastie d'avancement, étendue, au pied	86.7c.1b↔	Plastie à lambeau pédiculé à distance, à la cuisse et au genou
86.7a.2e↔	Plastie d'avancement, étendue, autre site	86.7c.1c↔	Plastie à lambeau pédiculé à distance, à la jambe
86.7a.31↔	Plastie de glissement-rotation, non étendue, à la tête	86.7c.1d↔	Plastie à lambeau pédiculé à distance, au pied
86.7a.3d↔	Plastie de glissement-rotation, non étendue, au pied	86.7d.11↔	Plastie à lambeau libre microvascularisé et anastomosé, à la tête
86.7a.3e↔	Plastie de glissement-rotation, non étendue, autre site	86.7d.12↔	Plastie à lambeau libre microvascularisé et anastomosé, au cou
86.7a.41↔	Plastie de glissement-rotation, étendue, à la tête	86.7d.13↔	Plastie à lambeau libre microvascularisé et anastomosé, à l'épaule et à l'aisselle
86.7a.4d↔	Plastie de glissement-rotation, étendue, au pied	86.7d.14↔	Plastie à lambeau libre microvascularisé et anastomosé, au bras et au coude
86.7a.4e↔	Plastie de glissement-rotation, étendue, autre site	86.7d.15↔	Plastie à lambeau libre microvascularisé et anastomosé, à l'avant-bras
86.7a.51↔	Plastie de transposition (VY), non étendue, à la tête	86.7d.17↔	Plastie à lambeau libre microvascularisé et anastomosé, à la paroi thoracique et au dos
86.7a.5d↔	Plastie de transposition (VY), non étendue, au pied	86.7d.18↔	Plastie à lambeau libre microvascularisé et anastomosé, à l'abdomen et à l'aîne
86.7a.5e↔	Plastie de transposition (VY), non étendue, autre site	86.7d.1a↔	Plastie à lambeau libre microvascularisé et anastomosé, aux fesses
86.7a.61↔	Plastie de transposition (VY), étendue, à la tête	86.7d.1b↔	Plastie à lambeau libre microvascularisé et anastomosé, à la cuisse et au genou
86.7a.6d↔	Plastie de transposition (VY), étendue, au pied	86.7d.1c↔	Plastie à lambeau libre microvascularisé et anastomosé, à la jambe
86.7a.6e↔	Plastie de transposition (VY), étendue, autre site	86.7d.1d↔	Plastie à lambeau libre microvascularisé et anastomosé, au pied
86.7a.71↔	Plastie de lambeau insulaire, non étendue, à la tête	86.83.11↔	Réduction de tissu adipeux, tête et cou
86.7a.7d↔	Plastie de lambeau insulaire, non étendue, au pied	86.83.12↔	Réduction de tissu adipeux, épaule et bras
86.7a.7e↔	Plastie de lambeau insulaire, non étendue, autre site	86.83.13↔	Réduction de tissu adipeux, avant-bras
86.7a.81↔	Plastie de lambeau insulaire, étendue, à la tête	86.83.14↔	Réduction de tissu adipeux, main
86.7a.8d↔	Plastie de lambeau insulaire, étendue, au pied	86.83.1a↔	Réduction de tissu adipeux, région abdominale
86.7a.8e↔	Plastie de lambeau insulaire, étendue, autre site	86.83.1b↔	Réduction de tissu adipeux, dos et flancs
86.7a.91↔	Plastie de lambeau locale de peau et de tissu sous-cutané, autres, à la tête	86.83.1c↔	Réduction de tissu adipeux, région abdominale, flancs ainsi que dos simultanément
86.7a.9d↔	Plastie de lambeau locale de peau et de tissu sous-cutané, autres, au pied	86.83.1d↔	Réduction de tissu adipeux, région inguino-génitale
		86.83.1e↔	Réduction de tissu adipeux, fesses
		86.83.1f↔	Réduction de tissu adipeux, cuisses
		86.83.1g↔	Réduction de tissu adipeux, jambe et pied

ADRG D28**Ostéotomie sur une mâchoire et interventions complexes sur la tête et la gorge ou autres interventions sur la tête et la gorge pour néoformation maligne**

(Diagnostic principal dans le tableau D28-1 ou procédure dans le tableau D28-2) et procédure dans le tableau D28-3

DRG D28Z**Ostéotomie sur une mâchoire et interventions complexes au niveau de la tête et de la gorge ou autres interventions au niveau de la tête et de la gorge pour néoformation maligne****diagnostic principal D28-1**

C00.0	Tumeur maligne: Lèvre supérieure, bord libre	C10.2	Tumeur maligne: Paroi latérale de l'oropharynx
C00.1	Tumeur maligne: Lèvre inférieure, bord libre	C10.3	Tumeur maligne: Paroi postérieure de l'oropharynx
C00.2	Tumeur maligne: Lèvre, sans précision, bord libre	C10.4	Tumeur maligne: Fente branchiale
C00.3	Tumeur maligne: Lèvre supérieure, face interne	C10.8	Tumeur maligne: Lésion à localisations contiguës de l'oropharynx
C00.4	Tumeur maligne: Lèvre inférieure, face interne	C10.9	Tumeur maligne: Oropharynx, sans précision
C00.5	Tumeur maligne: Lèvre, sans précision, face interne	C11.0	Tumeur maligne: Paroi supérieure du rhinopharynx
C00.6	Tumeur maligne: Commissure des lèvres	C11.1	Tumeur maligne: Paroi postérieure du rhinopharynx
C00.8	Tumeur maligne: Lésion à localisations contiguës de la lèvre	C11.2	Tumeur maligne: Paroi latérale du rhinopharynx
C00.9	Tumeur maligne: Lèvre, sans précision	C11.3	Tumeur maligne: Paroi antérieure du rhinopharynx
C01	Tumeur maligne de la base de la langue	C11.8	Tumeur maligne: Lésion à localisations contiguës de rhinopharynx
C02.0	Tumeur maligne: Face dorsale de la langue	C11.9	Tumeur maligne: Rhinopharynx, sans précision
C02.1	Tumeur maligne: Pointe et bords latéraux de la langue	C12	Tumeur maligne du sinus piriforme
C02.2	Tumeur maligne: Face inférieure de la langue	C13.0	Tumeur maligne: Région rétro-cricoïdienne
C02.3	Tumeur maligne: Deux tiers antérieurs de la langue, sans précision	C13.1	Tumeur maligne: Repli ary-épiglottique, versant hypopharyngé
C02.4	Tumeur maligne: Amygdale linguale	C13.2	Tumeur maligne: Paroi postérieure de l'hypopharynx
C02.8	Tumeur maligne: Lésion à localisations contiguës de la langue	C13.8	Tumeur maligne: Lésion à localisations contiguës de l'hypopharynx
C02.9	Tumeur maligne: Langue, sans précision	C13.9	Tumeur maligne: Hypopharynx, sans précision
C03.0	Tumeur maligne: Gencive supérieure	C14.0	Tumeur maligne: Pharynx, sans précision
C03.1	Tumeur maligne: Gencive inférieure	C14.2	Tumeur maligne: Anneau de Waldeyer
C03.9	Tumeur maligne: Gencive, sans précision	C14.8	Tumeur maligne: Lésion à localisations contiguës de la lèvre, de la cavité buccale et du pharynx
C04.0	Tumeur maligne: Plancher antérieur de la bouche	C30.0	Tumeur maligne: Fosses nasales
C04.1	Tumeur maligne: Plancher latéral de la bouche	C30.1	Tumeur maligne: Oreille moyenne
C04.8	Tumeur maligne: Lésion à localisations contiguës du plancher de la bouche	C31.0	Tumeur maligne: Sinus maxillaire
C04.9	Tumeur maligne: Plancher de la bouche, sans précision	C31.1	Tumeur maligne: Sinus ethmoïdal
C05.0	Tumeur maligne: Voûte palatine	C31.2	Tumeur maligne: Sinus frontal
C05.1	Tumeur maligne: Voile du palais	C31.3	Tumeur maligne: Sinus sphénoïdal
C05.2	Tumeur maligne: Luette	C31.8	Tumeur maligne: Lésion à localisations contiguës des sinus de la face
C05.8	Tumeur maligne: Lésion à localisations contiguës du palais	C31.9	Tumeur maligne: Sinus de la face, sans précision
C05.9	Tumeur maligne: Palais, sans précision	C32.0	Tumeur maligne: Glotte
C06.0	Tumeur maligne: Muqueuse de la joue	C32.1	Tumeur maligne: Etage sus-glottique
C06.1	Tumeur maligne: Vestibule de la bouche	C32.2	Tumeur maligne: Etage sous-glottique
C06.2	Tumeur maligne: Région rétromolaire	C32.3	Tumeur maligne: Cartilage laryngé
C06.8	Tumeur maligne: Lésion à localisations contiguës de la bouche, parties autres et non préciséesC	C32.8	Tumeur maligne: Lésion à localisations contiguës du larynx
C06.9	Tumeur maligne: Bouche, sans précision	C32.9	Tumeur maligne: Larynx, sans précision
C07	Tumeur maligne de la glande parotide	C39.0	Tumeur maligne: Voies respiratoires supérieures, partie non précisée
C08.0	Tumeur maligne: Glande sous-mandibulaire	C46.2	Sarcome de Kaposi du palais
C08.1	Tumeur maligne: Glande sublinguale	C76.0	Tumeur maligne: Tête, face et cou
C08.8	Tumeur maligne: Lésion à localisations contiguës des glandes salivaires principales	D00.0	Carcinoma in situ: Lèvre, cavité buccale et pharynx
C08.9	Tumeur maligne: Glande salivaire principale, sans précision	D02.0	Carcinoma in situ: Larynx
C09.0	Tumeur maligne: Fosse amygdalienne	D37.0	Tumeurs à évolution imprévisible ou inconnue: Lèvre, cavité buccale et pharynx
C09.1	Tumeur maligne: Pilier de l'amygdale (antérieur) (postérieur)	D38.0	Tumeurs à évolution imprévisible ou inconnue: Larynx
C09.8	Tumeur maligne: Lésion à localisations contiguës de l'amygdale	H60.2	Otite externe maligne
C09.9	Tumeur maligne: Amygdale, sans précision		
C10.0	Tumeur maligne: Sillon glosso-épiglottique		
C10.1	Tumeur maligne: Face antérieure de l'épiglotte		

procédure D28-2

04.76↔	Réparation de traumatisme ancien de nerf crânien et périphérique	04.79.12↔	Transplantation et transposition de nerf de l'épaule, avec suture épineurale
04.79.10↔	Transplantation et transposition de nerf cérébral extracrânien, avec suture épineurale	04.79.13↔	Transplantation et transposition de nerf du bras et de la main, avec suture épineurale
04.79.11↔	Transplantation et transposition du plexus brachial, avec suture épineurale	04.79.14↔	Transplantation et transposition de nerf du tronc et du membre inférieur, avec suture épineurale

04.79.19↔	Transplantation et transposition d'autre nerf, avec suture épineurale	40.41.00↔	Dissection radicale des ganglions lymphatiques cervicaux, SAP
04.79.20↔	Transplantation et transposition de nerf avec suture interfasciculaire	40.41.10↔	Dissection sélective (fonctionnelle) des ganglions lymphatiques cervicaux, abord supraomohyoïde (régions I-III)
04.79.21↔	Transplantation et transposition de nerf cérébral extracrânien, avec suture interfasciculaire	40.41.11↔	Dissection sélective (fonctionnelle) des ganglions lymphatiques cervicaux, abord latéral (régions II-IV)
04.79.22↔	Transplantation et transposition du plexus brachial, avec suture interfasciculaire	40.41.12↔	Dissection sélective (fonctionnelle) des ganglions lymphatiques cervicaux, abord antérolatéral (régions I-IV)
04.79.23↔	Transplantation et transposition de nerf de l'épaule, avec suture interfasciculaire	40.41.13↔	Dissection sélective (fonctionnelle) des ganglions lymphatiques cervicaux, abord postérolatéral (régions II-V)
04.79.24↔	Transplantation et transposition de nerf du bras et de la main, avec suture interfasciculaire	40.41.14↔	Dissection sélective (fonctionnelle) des ganglions lymphatiques cervicaux, abord central (région VI)
04.79.25↔	Transplantation et transposition de nerf du tronc et du membre inférieur, avec suture interfasciculaire	40.41.20↔	Dissection radicale des ganglions lymphatiques cervicaux (incl. modification)
04.79.29↔	Transplantation et transposition d'autre nerf, avec suture interfasciculaire	40.41.21↔	Dissection radicale étendue des ganglions lymphatiques cervicaux
04.79.99↔	Autre plastie de nerf, autre	40.41.99↔	Dissection radicale des ganglions lymphatiques cervicaux, autre
16.51.00↔	Exentération d'orbite avec ablation de structure adjacente, SAP	76.5x.00↔	Arthroplastie temporo-mandibulaire, SAP
16.51.10↔	Exentération d'orbite avec ablation de structure adjacente, avec conservation de la peau palpébrale	76.5x.10↔	Condylectomie avec reconstruction de l'articulation temporo-mandibulaire
16.51.11↔	Exentération d'orbite avec ablation de structure adjacente, sans conservation de la peau palpébrale	76.5x.19↔	Condylectomie sur l'articulation temporo-mandibulaire, autre
16.51.99↔	Exentération d'orbite avec ablation de structure adjacente, autre	76.5x.20↔	Discoplastie avec reconstruction de l'articulation temporo-mandibulaire
16.52.00↔	Exentération d'orbite avec enlèvement thérapeutique d'os de l'orbite, SAP	76.5x.29↔	Discoplastie sur l'articulation temporo-mandibulaire, autre
16.52.10↔	Exentération d'orbite avec enlèvement thérapeutique d'os de l'orbite, avec conservation de la peau palpébrale	76.5x.30↔	Extirpation du disque articulaire (dissectomie) avec reconstruction de l'articulation temporo-mandibulaire
16.52.11↔	Exentération d'orbite avec enlèvement thérapeutique d'os de l'orbite, sans conservation de la peau palpébrale	76.5x.39↔	Extirpation du disque articulaire (dissectomie) de l'articulation temporo-mandibulaire, autre
16.52.99↔	Exentération d'orbite avec enlèvement thérapeutique d'os de l'orbite, autre	76.5x.40↔	Réséction du tubercule articulaire de l'articulation temporo-mandibulaire
16.59.00↔	Autre exentération d'orbite, SAP	76.5x.41↔	Plastie de reconstruction de l'articulation temporo-mandibulaire
16.59.10↔	Autre exentération d'orbite avec conservation de la peau palpébrale	76.5x.42↔	Stabilisation (limitant la mobilité) de l'articulation temporo-mandibulaire
16.59.11↔	Autre exentération d'orbite sans conservation de la peau palpébrale	76.5x.50↔	Extraction arthroscopique de souris de l'articulation temporo-mandibulaire
16.59.99↔	Autre exentération d'orbite, autre	76.5x.59↔	Extraction de souris de l'articulation temporo-mandibulaire, autre
24.99.00↔	Autres opérations sur les dents, SAP	76.5x.60↔	Implantation d'endoprothèse dans l'articulation temporo-mandibulaire
24.99.10↔	Libération d'implant endo-osseux avec pose d'une entretoise	76.5x.61↔	Remplacement d'endoprothèse dans l'articulation temporo-mandibulaire
24.99.11↔	Stabilisation d'une dent	76.5x.70↔	Implantation d'une endoprothèse totale d'articulation temporo-mandibulaire avec des composants préfabriqués
24.99.20↔	Reconstruction de maxillaire par emploi d'un distracteur intraoral	76.5x.71↔	Implantation d'une endoprothèse totale d'articulation temporo-mandibulaire avec des composants CAD-CAM [CAO/FAO]
24.99.99↔	Autres opérations sur les dents, autre	76.5x.90↔	Autre arthroplastie ou discoplastie de l'articulation temporo-mandibulaire
27.56.10↔	Grefe de peau d'épaisseur partielle de la lèvre et de la bouche, non étendue	76.5x.99↔	Arthroplastie temporo-mandibulaire, autre
27.56.20↔	Grefe de peau d'épaisseur partielle de la lèvre et de la bouche, étendue	76.61.00↔	Ostéoplastie fermée [ostéotomie] de branche mandibulaire, SAP
27.56.30↔	Hétérogrefe de peau à la lèvre, non étendue	76.61.10↔	Ostéoplastie fermée [ostéotomie] de branche mandibulaire, sans distraction
27.56.40↔	Hétérogrefe de peau à la lèvre, étendue	76.61.20↔	Ostéoplastie fermée [ostéotomie] de branche mandibulaire, avec distraction
27.56.50↔	Homogrefe de peau à la lèvre, non étendue	76.61.99↔	Ostéoplastie fermée [ostéotomie] de branche mandibulaire, autre
27.56.60↔	Homogrefe de peau à la lèvre, étendue	76.62.00↔	Ostéoplastie ouverte [ostéotomie] de branche mandibulaire, SAP
27.56.99↔	Autre greffe de peau de la lèvre et de la bouche, autre	76.62.10↔	Ostéoplastie ouverte [ostéotomie] de branche mandibulaire, sans distraction
30.29.00↔	Autre laryngectomie partielle, SAP	76.62.20↔	Ostéoplastie ouverte [ostéotomie] de branche mandibulaire, avec distraction
30.29.10↔	Crico-hyoïdo-épiglottopexie (CHEP)	76.62.99↔	Ostéoplastie ouverte [ostéotomie] de branche mandibulaire, autre
30.29.11↔	Cricohyoïdopexie (CHP)	76.63.00↔	Ostéoplastie [ostéotomie] du corps de la mandibule, SAP
30.29.20↔	Réséction laryngo-pharyngée partielle	76.63.10↔	Ostéoplastie [ostéotomie] de l'os maxillaire de la crête alvéolaire latérale ou avec interruption de continuité frontale, sans distraction
30.29.21↔	Laryngectomie partielle frontale (Huet)	76.63.11↔	Ostéoplastie [ostéotomie] de l'os maxillaire de la crête alvéolaire latérale ou avec interruption de continuité de la branche mandibulaire horizontale, sans distraction
30.29.22↔	Laryngectomie partielle frontolatérale (Leroux-Robert)	76.63.12↔	Ostéoplastie [ostéotomie] pour déplacement du menton, sans distraction
30.29.30↔	Aryténoïdectomie	76.63.20↔	Déplacement du processus alvéolaire par distraction horizontale après ostéotomie
30.29.99↔	Autre laryngectomie partielle, autre		
31.69.10↔	Laryngoplastie, SAP		
31.69.11↔	Médialisation de laryngoplastie, SAP		
31.69.12↔	Médialisation de laryngoplastie, thyroplastie de type I		
31.69.14↔	Médialisation de laryngoplastie, par voie externe		
31.69.20↔	Plastie d'élargissement de la glotte (endolaryngée)		
31.69.30↔	Crico-thyroïdopexie		
31.69.31↔	Arythénoïdopexie		
31.69.40↔	Construction / révision de néoglote		
31.69.41↔	Réparation du larynx		
31.69.42↔	Réparation de corde vocale		
31.69.99↔	Autre réparation du larynx, autre		
40.40↔	Réséction des ganglions cervicaux, SAP		

76.63.21↔	Déplacement de la mandibule par distraction après ostéotomie sur la branche mandibulaire horizontale	76.76.99↔	Réduction ouverte de fracture de la mandibule, autre
76.63.99↔	Ostéoplastie [ostéotomie] du corps de la mandibule, autre	76.79.00↔	Autre réduction ouverte de fracture d'os de la face, SAP
76.64↔	Autre chirurgie orthognathique de la mandibule	76.79.10↔	Autre réduction ouverte de fracture de toit de l'orbite
76.65.00↔	Ostéoplastie [ostéotomie] segmentaire de l'os maxillaire, SAP	76.79.11↔	Autre réduction ouverte de fracture de paroi orbitaire latérale
76.65.10↔	Ostéoplastie [ostéotomie] segmentaire de l'os maxillaire, sans distraction	76.79.19↔	Autre réduction ouverte d'autre fracture orbitaire
76.65.20↔	Ostéotomie de l'os maxillaire de la crête alvéolaire frontale, avec distraction	76.79.20↔	Autre réduction ouverte de fracture de paroi de sinus frontal
76.65.21↔	Ostéotomie de l'os maxillaire de la crête alvéolaire latérale, avec distraction	76.79.30↔	Autre réduction ouverte de fracture naso-ethmoïdale
76.65.22↔	Ostéotomie de l'os maxillaire de la crête alvéolaire frontale et latérale en plusieurs segments, avec distraction	76.79.31↔	Autre réduction ouverte de fracture centrolatérale du massif facial
76.65.99↔	Ostéoplastie [ostéotomie] segmentaire de l'os maxillaire, autre	76.79.39↔	Autre réduction ouverte d'autre fracture latérale du massif facial
76.66.00↔	Ostéoplastie [ostéotomie] totale de l'os maxillaire, SAP	76.79.40↔	Autre réduction ouverte de fractures multiples du massif facial
76.66.10↔	Ostéoplastie [ostéotomie] totale de l'os maxillaire, sans distraction	76.79.99↔	Autre réduction ouverte de fracture d'os de la face, autre
76.66.20↔	Ostéotomie de l'os maxillaire de type Le Fort I d'un seul tenant, avec distraction	78.19.90↔	Réduction fermée de fracture osseuse, autre site spécifié, stabilisation par fixateur externe
76.66.21↔	Ostéotomie de l'os maxillaire de type Le Fort I en deux segments, avec distraction	78.19.91↔	Réduction ouverte de fracture osseuse, autre site spécifié, stabilisation par fixateur externe
76.66.22↔	Ostéotomie de l'os maxillaire de type Le Fort I en trois ou quatre segments, avec distraction	78.19.99↔	Application de fixateur externe, autre site spécifié, sauf os de la face (inclus réduction de fracture), autre
76.66.30↔	Reconstruction et plastie d'augmentation de l'os maxillaire par greffe d'os total	78.59.00↔	Fixation interne de l'os sans réduction de fracture, autre site spécifié, sauf os de la face, SAP
76.66.99↔	Ostéoplastie [ostéotomie] totale de l'os maxillaire, autre	78.59.90↔	Révision sans remplacement de matériel d'ostéosynthèse, autre site spécifié, sauf os de la face
76.74↔	Réduction ouverte de fracture du maxillaire	78.59.99↔	Fixation interne de l'os sans réduction de fracture, autre site spécifié, sauf os de la face, autre
76.76.00↔	Réduction ouverte de fracture de la mandibule, SAP	84.53.00↔	Implantation de dispositif interne d'allongement de membres avec traction cinétique, SAP
76.76.10↔	Réduction ouverte de fracture simple du corps mandibulaire	84.53.10↔	Implantation de dispositif interne d'allongement ou de transport osseux, système non motorisé
76.76.11↔	Réduction ouverte de fracture multiple du corps mandibulaire	84.53.11↔	Implantation de dispositif interne d'allongement ou de transport osseux, système motorisé
76.76.20↔	Réduction ouverte (abord externe) de fracture unique ou multiple de branche mandibulaire	84.53.99↔	Implantation de dispositif interne d'allongement de membres avec traction cinétique, autre
76.76.21↔	Réduction ouverte (abord transoral) de fracture unique ou multiple de branche mandibulaire	84.54↔	Implantation d'autre dispositif interne d'allongement de membres
76.76.30↔	Réduction ouverte (abord transoral ou externe) de fracture de processus articulaire de la mandibule		

procédure D28-3

04.76↔	Réparation de traumatisme ancien de nerf crânien et périphérique	16.51.11↔	Exentération d'orbite avec ablation de structure adjacente, sans conservation de la peau palpébrale
04.79.10↔	Transplantation et transposition de nerf cérébral extracrânien, avec suture épineurale	16.51.99↔	Exentération d'orbite avec ablation de structure adjacente, autre
04.79.11↔	Transplantation et transposition du plexus brachial, avec suture épineurale	16.52.00↔	Exentération d'orbite avec enlèvement thérapeutique d'os de l'orbite, SAP
04.79.12↔	Transplantation et transposition de nerf de l'épaule, avec suture épineurale	16.52.10↔	Exentération d'orbite avec enlèvement thérapeutique d'os de l'orbite, avec conservation de la peau palpébrale
04.79.13↔	Transplantation et transposition de nerf du bras et de la main, avec suture épineurale	16.52.11↔	Exentération d'orbite avec enlèvement thérapeutique d'os de l'orbite, sans conservation de la peau palpébrale
04.79.14↔	Transplantation et transposition de nerf du tronc et du membre inférieur, avec suture épineurale	16.52.99↔	Exentération d'orbite avec enlèvement thérapeutique d'os de l'orbite, autre
04.79.19↔	Transplantation et transposition d'autre nerf, avec suture épineurale	16.59.00↔	Autre exentération d'orbite, SAP
04.79.20↔	Transplantation et transposition de nerf avec suture interfasciculaire	16.59.10↔	Autre exentération d'orbite avec conservation de la peau palpébrale
04.79.21↔	Transplantation et transposition de nerf cérébral extracrânien, avec suture interfasciculaire	16.59.11↔	Autre exentération d'orbite sans conservation de la peau palpébrale
04.79.22↔	Transplantation et transposition du plexus brachial, avec suture interfasciculaire	16.59.99↔	Autre exentération d'orbite, autre
04.79.23↔	Transplantation et transposition de nerf de l'épaule, avec suture interfasciculaire	21.72↔	Réduction ouverte de fracture du nez
04.79.24↔	Transplantation et transposition de nerf du bras et de la main, avec suture interfasciculaire	24.99.00↔	Autres opérations sur les dents, SAP
04.79.25↔	Transplantation et transposition de nerf du tronc et du membre inférieur, avec suture interfasciculaire	24.99.10↔	Libération d'implant endo-osseux avec pose d'une entretoise
04.79.29↔	Transplantation et transposition d'autre nerf, avec suture interfasciculaire	24.99.11↔	Stabilisation d'une dent
04.79.99↔	Autre plastie de nerf, autre	24.99.20↔	Reconstruction de maxillaire par emploi d'un distracteur intraoral
16.51.00↔	Exentération d'orbite avec ablation de structure adjacente, SAP	24.99.99↔	Autres opérations sur les dents, autre
16.51.10↔	Exentération d'orbite avec ablation de structure adjacente, avec conservation de la peau palpébrale	27.56.10↔	Greffe de peau d'épaisseur partielle de la lèvre et de la bouche, non étendue
		27.56.20↔	Greffe de peau d'épaisseur partielle de la lèvre et de la bouche, étendue
		27.56.30↔	Hétérogreffe de peau à la lèvre, non étendue
		27.56.40↔	Hétérogreffe de peau à la lèvre, étendue
		27.56.50↔	Homogreffe de peau à la lèvre, non étendue
		27.56.60↔	Homogreffe de peau à la lèvre, étendue
		27.56.99↔	Autre greffe de peau de la lèvre et de la bouche, autre
		30.29.00↔	Autre laryngectomie partielle, SAP

30.29.10↔	Crico-hyoïdo-épiglottopexie (CHEP)	76.5x.99↔	Arthroplastie temporo-mandibulaire, autre
30.29.11↔	Cricohyoïdopexie (CHP)	76.61.00↔	Ostéoplastie fermée [ostéotomie] de branche mandibulaire, SAP
30.29.20↔	Résection laryngo-pharyngée partielle	76.61.10↔	Ostéoplastie fermée [ostéotomie] de branche mandibulaire, sans distraction
30.29.21↔	Laryngectomie partielle frontale (Huet)	76.61.20↔	Ostéoplastie fermée [ostéotomie] de branche mandibulaire, avec distraction
30.29.22↔	Laryngectomie partielle frontolatérale (Leroux-Robert)	76.61.99↔	Ostéoplastie fermée [ostéotomie] de branche mandibulaire, autre
30.29.30↔	Aryténoïdectomie	76.62.00↔	Ostéoplastie ouverte [ostéotomie] de branche mandibulaire, SAP
30.29.99↔	Autre laryngectomie partielle, autre	76.62.10↔	Ostéoplastie ouverte [ostéotomie] de branche mandibulaire, sans distraction
31.69.10↔	Laryngoplastie, SAP	76.62.20↔	Ostéoplastie ouverte [ostéotomie] de branche mandibulaire, avec distraction
31.69.11↔	Médialisation de laryngoplastie, SAP	76.62.99↔	Ostéoplastie ouverte [ostéotomie] de branche mandibulaire, autre
31.69.12↔	Médialisation de laryngoplastie, thyroplastie de type I	76.63.00↔	Ostéoplastie [ostéotomie] du corps de la mandibule, SAP
31.69.14↔	Médialisation de laryngoplastie, par voie externe	76.63.10↔	Ostéoplastie [ostéotomie] de l'os maxillaire de la crête alvéolaire latérale ou avec interruption de continuité frontale, sans distraction
31.69.20↔	Plastie d'élargissement de la glotte (endolaryngée)	76.63.11↔	Ostéoplastie [ostéotomie] de l'os maxillaire de la crête alvéolaire latérale ou avec interruption de continuité de la branche mandibulaire horizontale, sans distraction
31.69.30↔	Crico-thyroïdopexie	76.63.12↔	Ostéoplastie [ostéotomie] pour déplacement du menton, sans distraction
31.69.31↔	Arythénoïdopexie	76.63.20↔	Déplacement du processus alvéolaire par distraction horizontale après ostéotomie
31.69.40↔	Construction / révision de néoglotte	76.63.21↔	Déplacement de la mandibule par distraction après ostéotomie sur la branche mandibulaire horizontale
31.69.41↔	Réparation du larynx	76.63.99↔	Ostéoplastie [ostéotomie] du corps de la mandibule, autre
31.69.42↔	Réparation de corde vocale	76.64↔	Autre chirurgie orthognathique de la mandibule
31.69.99↔	Autre réparation du larynx, autre	76.65.00↔	Ostéoplastie [ostéotomie] segmentaire de l'os maxillaire, SAP
40.40↔	Résection des ganglions cervicaux, SAP	76.65.10↔	Ostéoplastie [ostéotomie] segmentaire de l'os maxillaire, sans distraction
40.41.00↔	Dissection radicale des ganglions lymphatiques cervicaux, SAP	76.65.20↔	Ostéotomie de l'os maxillaire de la crête alvéolaire frontale, avec distraction
40.41.10↔	Dissection sélective (fonctionnelle) des ganglions lymphatiques cervicaux, abord supraomohyoïde (régions I-III)	76.65.21↔	Ostéotomie de l'os maxillaire de la crête alvéolaire latérale, avec distraction
40.41.11↔	Dissection sélective (fonctionnelle) des ganglions lymphatiques cervicaux, abord latéral (régions II-IV)	76.65.22↔	Ostéotomie de l'os maxillaire de la crête alvéolaire frontale et latérale en plusieurs segments, avec distraction
40.41.12↔	Dissection sélective (fonctionnelle) des ganglions lymphatiques cervicaux, abord antérolatéral (régions I-IV)	76.65.99↔	Ostéoplastie [ostéotomie] segmentaire de l'os maxillaire, autre
40.41.13↔	Dissection sélective (fonctionnelle) des ganglions lymphatiques cervicaux, abord postérolatéral (régions II-V)	76.66.00↔	Ostéoplastie [ostéotomie] totale de l'os maxillaire, SAP
40.41.14↔	Dissection sélective (fonctionnelle) des ganglions lymphatiques cervicaux, abord central (région VI)	76.66.10↔	Ostéoplastie [ostéotomie] totale de l'os maxillaire, sans distraction
40.41.20↔	Dissection radicale des ganglions lymphatiques cervicaux (incl. modification)	76.66.20↔	Ostéotomie de l'os maxillaire de type Le Fort I d'un seul tenant, avec distraction
40.41.21↔	Dissection radicale étendue des ganglions lymphatiques cervicaux	76.66.21↔	Ostéotomie de l'os maxillaire de type Le Fort I en deux segments, avec distraction
40.41.99↔	Dissection radicale des ganglions lymphatiques cervicaux, autre	76.66.22↔	Ostéotomie de l'os maxillaire de type Le Fort I en trois ou quatre segments, avec distraction
76.09.10↔	Réostéotomie après réduction de fracture d'os de la face	76.66.30↔	Reconstruction et plastie d'augmentation de l'os maxillaire par greffe d'os total
76.2x.00↔	Excision ou destruction locale de lésion d'os de la face, SAP	76.66.99↔	Ostéoplastie [ostéotomie] totale de l'os maxillaire, autre
76.2x.10↔	Décortication d'os de la face	76.70↔	Réduction de fracture d'os de la face, SAP
76.2x.11↔	Excision de tissu périostique d'os de la face	76.72↔	Réduction ouverte de fracture de l'os malaire et de l'arcade zygomatique
76.2x.12↔	Résection (ostectomie modelante) d'os de la face	76.74↔	Réduction ouverte de fracture du maxillaire
76.2x.20↔	Destruction de lésion d'os de la face	76.76.00↔	Réduction ouverte de fracture de la mandibule, SAP
76.2x.99↔	Excision ou destruction locale de lésion d'os de la face, autre	76.76.10↔	Réduction ouverte de fracture simple du corps mandibulaire
76.5x.00↔	Arthroplastie temporo-mandibulaire, SAP	76.76.11↔	Réduction ouverte de fracture multiple du corps mandibulaire
76.5x.10↔	Condylectomie avec reconstruction de l'articulation temporo-mandibulaire	76.76.20↔	Réduction ouverte (abord externe) de fracture unique ou multiple de branche mandibulaire
76.5x.19↔	Condylectomie sur l'articulation temporo-mandibulaire, autre	76.76.21↔	Réduction ouverte (abord transoral) de fracture unique ou multiple de branche mandibulaire
76.5x.20↔	Discoplastie avec reconstruction de l'articulation temporo-mandibulaire	76.76.30↔	Réduction ouverte (abord transoral ou externe) de fracture de processus articulaire de la mandibule
76.5x.29↔	Discoplastie sur l'articulation temporo-mandibulaire, autre	76.76.99↔	Réduction ouverte de fracture de la mandibule, autre
76.5x.30↔	Extirpation du disque articulaire (dissectomie) avec reconstruction de l'articulation temporo-mandibulaire	76.77.00↔	Réduction ouverte de fracture alvéolo-dentaire, SAP
76.5x.39↔	Extirpation du disque articulaire (dissectomie) de l'articulation temporo-mandibulaire, autre	76.77.10↔	Réduction ouverte de fracture alvéolo-dentaire de l'os maxillaire
76.5x.40↔	Résection du tubercule articulaire de l'articulation temporo-mandibulaire	76.77.11↔	Réduction ouverte de fracture alvéolo-dentaire de la mandibule
76.5x.41↔	Plastie de reconstruction de l'articulation temporo-mandibulaire	76.77.99↔	Réduction ouverte de fracture alvéolo-dentaire, autre
76.5x.42↔	Stabilisation (limitant la mobilité) de l'articulation temporo-mandibulaire		
76.5x.50↔	Extraction arthroscopique de souris de l'articulation temporo-mandibulaire		
76.5x.59↔	Extraction de souris de l'articulation temporo-mandibulaire, autre		
76.5x.60↔	Implantation d'endoprothèse dans l'articulation temporo-mandibulaire		
76.5x.61↔	Remplacement d'endoprothèse dans l'articulation temporo-mandibulaire		
76.5x.70↔	Implantation d'une endoprothèse totale d'articulation temporo-mandibulaire avec des composants préfabriqués		
76.5x.71↔	Implantation d'une endoprothèse totale d'articulation temporo-mandibulaire avec des composants CAD-CAM [CAO/FAO]		
76.5x.90↔	Autre arthroplastie ou discoplastie de l'articulation temporo-mandibulaire		

76.78.11↔	Réduction endoscopique de fracture de paroi antérieure de sinus frontal	78.19.91↔	Réduction ouverte de fracture osseuse, autre site spécifié, stabilisation par fixateur externe
76.78.20↔	Réduction fermée de fracture orbitaire	78.59.00↔	Fixation interne de l'os sans réduction de fracture, autre site spécifié, sauf os de la face, SAP
76.78.21↔	Réduction endoscopique de fracture orbitaire	78.59.90↔	Révision sans remplacement de matériel d'ostéosynthèse, autre site spécifié, sauf os de la face
76.79.00↔	Autre réduction ouverte de fracture d'os de la face, SAP	78.59.99↔	Fixation interne de l'os sans réduction de fracture, autre site spécifié, sauf os de la face, autre
76.79.10↔	Autre réduction ouverte de fracture de toit de l'orbite	84.53.00↔	Implantation de dispositif interne d'allongement de membres avec traction cinétique, SAP
76.79.11↔	Autre réduction ouverte de fracture de paroi orbitaire latérale	84.53.10↔	Implantation de dispositif interne d'allongement ou de transport osseux, système non motorisé
76.79.19↔	Autre réduction ouverte d'autre fracture orbitaire	84.53.11↔	Implantation de dispositif interne d'allongement ou de transport osseux, système motorisé
76.79.20↔	Autre réduction ouverte de fracture de paroi de sinus frontal	84.53.99↔	Implantation de dispositif interne d'allongement de membres avec traction cinétique, autre
76.79.30↔	Autre réduction ouverte de fracture naso-ethmoïdale	84.54↔	Implantation d'autre dispositif interne d'allongement de membres
76.79.31↔	Autre réduction ouverte de fracture centrolatérale du massif facial		
76.79.39↔	Autre réduction ouverte d'autre fracture latérale du massif facial		
76.79.40↔	Autre réduction ouverte de fractures multiples du massif facial		
76.79.99↔	Autre réduction ouverte de fracture d'os de la face, autre		
76.94↔	Réduction ouverte de luxation temporo-mandibulaire		
78.19.90↔	Réduction fermée de fracture osseuse, autre site spécifié, stabilisation par fixateur externe		

ADRG D29**Opérations sur la mâchoire et autres interventions au niveau de la tête et de la gorge sauf en cas de néoformation maligne**

Procédure dans le tableau D29-1

DRG D29Z**Opérations sur la mâchoire et autres interventions au niveau de la tête et de la gorge sauf en cas de néoformation maligne****procédure D29-1**

04.76↔	Réparation de traumatisme ancien de nerf crânien et périphérique	16.52.99↔	Exentération d'orbite avec enlèvement thérapeutique d'os de l'orbite, autre
04.79.10↔	Transplantation et transposition de nerf cérébral extracrânien, avec suture épineurale	16.59.00↔	Autre exentération d'orbite, SAP
04.79.11↔	Transplantation et transposition du plexus brachial, avec suture épineurale	16.59.10↔	Autre exentération d'orbite avec conservation de la peau palpébrale
04.79.12↔	Transplantation et transposition de nerf de l'épaule, avec suture épineurale	16.59.11↔	Autre exentération d'orbite sans conservation de la peau palpébrale
04.79.13↔	Transplantation et transposition de nerf du bras et de la main, avec suture épineurale	16.59.99↔	Autre exentération d'orbite, autre
04.79.14↔	Transplantation et transposition de nerf du tronc et du membre inférieur, avec suture épineurale	21.72↔	Réduction ouverte de fracture du nez
04.79.19↔	Transplantation et transposition d'autre nerf, avec suture épineurale	24.99.00↔	Autres opérations sur les dents, SAP
04.79.20↔	Transplantation et transposition de nerf avec suture interfasciculaire	24.99.10↔	Libération d'implant endo-osseux avec pose d'une entretoise
04.79.21↔	Transplantation et transposition de nerf cérébral extracrânien, avec suture interfasciculaire	24.99.11↔	Stabilisation d'une dent
04.79.22↔	Transplantation et transposition du plexus brachial, avec suture interfasciculaire	24.99.20↔	Reconstruction de maxillaire par emploi d'un distracteur intraoral
04.79.23↔	Transplantation et transposition de nerf de l'épaule, avec suture interfasciculaire	24.99.99↔	Autres opérations sur les dents, autre
04.79.24↔	Transplantation et transposition de nerf du bras et de la main, avec suture interfasciculaire	27.56.10↔	Grefe de peau d'épaisseur partielle de la lèvre et de la bouche, non étendue
04.79.25↔	Transplantation et transposition de nerf du tronc et du membre inférieur, avec suture interfasciculaire	27.56.20↔	Grefe de peau d'épaisseur partielle de la lèvre et de la bouche, étendue
04.79.29↔	Transplantation et transposition d'autre nerf, avec suture interfasciculaire	27.56.30↔	Hétérogrefe de peau à la lèvre, non étendue
04.79.99↔	Autre plastie de nerf, autre	27.56.40↔	Hétérogrefe de peau à la lèvre, étendue
16.51.00↔	Exentération d'orbite avec ablation de structure adjacente, SAP	27.56.50↔	Homogrefe de peau à la lèvre, non étendue
16.51.10↔	Exentération d'orbite avec ablation de structure adjacente, avec conservation de la peau palpébrale	27.56.60↔	Homogrefe de peau à la lèvre, étendue
16.51.11↔	Exentération d'orbite avec ablation de structure adjacente, sans conservation de la peau palpébrale	27.56.99↔	Autre greffe de peau de la lèvre et de la bouche, autre
16.51.99↔	Exentération d'orbite avec ablation de structure adjacente, autre	30.29.00↔	Autre laryngectomie partielle, SAP
16.52.00↔	Exentération d'orbite avec enlèvement thérapeutique d'os de l'orbite, SAP	30.29.10↔	Crico-hyoïdo-épiglottopexie (CHEP)
16.52.10↔	Exentération d'orbite avec enlèvement thérapeutique d'os de l'orbite, avec conservation de la peau palpébrale	30.29.11↔	Cricohyoïdopexie (CHP)
16.52.11↔	Exentération d'orbite avec enlèvement thérapeutique d'os de l'orbite, sans conservation de la peau palpébrale	30.29.20↔	Résection laryngo-pharyngée partielle
		30.29.21↔	Laryngectomie partielle frontale (Huet)
		30.29.22↔	Laryngectomie partielle frontolatérale (Leroux-Robert)
		30.29.30↔	Aryténoïdectomie
		30.29.99↔	Autre laryngectomie partielle, autre
		31.69.10↔	Laryngoplastie, SAP
		31.69.11↔	Médialisation de laryngoplastie, SAP
		31.69.12↔	Médialisation de laryngoplastie, thyroplastie de type I
		31.69.14↔	Médialisation de laryngoplastie, par voie externe
		31.69.20↔	Plastie d'élargissement de la glotte (endolaryngée)
		31.69.30↔	Crico-thyroïdopexie
		31.69.31↔	Arythénoïdopexie
		31.69.40↔	Construction / révision de néoglote
		31.69.41↔	Réparation du larynx

31.69.42↔	Réparation de corde vocale	76.63.10↔	Ostéoplastie [ostéotomie] de l'os maxillaire de la crête alvéolaire latérale ou avec interruption de continuité frontale, sans distraction
31.69.99↔	Autre réparation du larynx, autre	76.63.11↔	Ostéoplastie [ostéotomie] de l'os maxillaire de la crête alvéolaire latérale ou avec interruption de continuité de la branche mandibulaire horizontale, sans distraction
40.40↔	Résection des ganglions cervicaux, SAP	76.63.12↔	Ostéoplastie [ostéotomie] pour déplacement du menton, sans distraction
40.41.00↔	Dissection radicale des ganglions lymphatiques cervicaux, SAP	76.63.20↔	Déplacement du processus alvéolaire par distraction horizontale après ostéotomie
40.41.10↔	Dissection sélective (fonctionnelle) des ganglions lymphatiques cervicaux, abord supraomohyoïde (régions I-III)	76.63.21↔	Déplacement de la mandibule par distraction après ostéotomie sur la branche mandibulaire horizontale
40.41.11↔	Dissection sélective (fonctionnelle) des ganglions lymphatiques cervicaux, abord latéral (régions II-IV)	76.63.99↔	Ostéoplastie [ostéotomie] du corps de la mandibule, autre
40.41.12↔	Dissection sélective (fonctionnelle) des ganglions lymphatiques cervicaux, abord antérolatéral (régions I-IV)	76.64↔	Autre chirurgie orthognathique de la mandibule
40.41.13↔	Dissection sélective (fonctionnelle) des ganglions lymphatiques cervicaux, abord postérolatéral (régions II-V)	76.65.00↔	Ostéoplastie [ostéotomie] segmentaire de l'os maxillaire, SAP
40.41.14↔	Dissection sélective (fonctionnelle) des ganglions lymphatiques cervicaux, abord central (région VI)	76.65.10↔	Ostéoplastie [ostéotomie] segmentaire de l'os maxillaire, sans distraction
40.41.20↔	Dissection radicale des ganglions lymphatiques cervicaux (incl. modification)	76.65.20↔	Ostéotomie de l'os maxillaire de la crête alvéolaire frontale, avec distraction
40.41.21↔	Dissection radicale étendue des ganglions lymphatiques cervicaux	76.65.21↔	Ostéotomie de l'os maxillaire de la crête alvéolaire latérale, avec distraction
40.41.99↔	Dissection radicale des ganglions lymphatiques cervicaux, autre	76.65.22↔	Ostéotomie de l'os maxillaire de la crête alvéolaire frontale et latérale en plusieurs segments, avec distraction
76.09.10↔	Réostéotomie après réduction de fracture d'os de la face	76.65.99↔	Ostéoplastie [ostéotomie] segmentaire de l'os maxillaire, autre
76.2x.00↔	Excision ou destruction locale de lésion d'os de la face, SAP	76.66.00↔	Ostéoplastie [ostéotomie] totale de l'os maxillaire, SAP
76.2x.10↔	Décoltation d'os de la face	76.66.10↔	Ostéoplastie [ostéotomie] totale de l'os maxillaire, sans distraction
76.2x.11↔	Excision de tissu périostique d'os de la face	76.66.20↔	Ostéotomie de l'os maxillaire de type Le Fort I d'un seul tenant, avec distraction
76.2x.12↔	Résection (ostectomie modelante) d'os de la face	76.66.21↔	Ostéotomie de l'os maxillaire de type Le Fort I en deux segments, avec distraction
76.2x.20↔	Destruction de lésion d'os de la face	76.66.22↔	Ostéotomie de l'os maxillaire de type Le Fort I en trois ou quatre segments, avec distraction
76.2x.99↔	Excision ou destruction locale de lésion d'os de la face, autre	76.66.30↔	Reconstruction et plastie d'augmentation de l'os maxillaire par greffe d'os total
76.5x.00↔	Arthroplastie temporo-mandibulaire, SAP	76.66.99↔	Ostéoplastie [ostéotomie] totale de l'os maxillaire, autre
76.5x.10↔	Condylectomie avec reconstruction de l'articulation temporo-mandibulaire	76.70↔	Réduction de fracture d'os de la face, SAP
76.5x.19↔	Condylectomie sur l'articulation temporo-mandibulaire, autre	76.72↔	Réduction ouverte de fracture de l'os malaire et de l'arcade zygomatique
76.5x.20↔	Discoplastie avec reconstruction de l'articulation temporo-mandibulaire	76.74↔	Réduction ouverte de fracture du maxillaire
76.5x.29↔	Discoplastie sur l'articulation temporo-mandibulaire, autre	76.76.00↔	Réduction ouverte de fracture de la mandibule, SAP
76.5x.30↔	Extirpation du disque articulaire (dissectomie) avec reconstruction de l'articulation temporo-mandibulaire	76.76.10↔	Réduction ouverte de fracture simple du corps mandibulaire
76.5x.39↔	Extirpation du disque articulaire (dissectomie) de l'articulation temporo-mandibulaire, autre	76.76.11↔	Réduction ouverte de fracture multiple du corps mandibulaire
76.5x.40↔	Résection du tubercule articulaire de l'articulation temporo-mandibulaire	76.76.20↔	Réduction ouverte (abord externe) de fracture unique ou multiple de branche mandibulaire
76.5x.41↔	Plastie de reconstruction de l'articulation temporo-mandibulaire	76.76.21↔	Réduction ouverte (abord transoral) de fracture unique ou multiple de branche mandibulaire
76.5x.42↔	Stabilisation (limitant la mobilité) de l'articulation temporo-mandibulaire	76.76.30↔	Réduction ouverte (abord transoral ou externe) de fracture de processus articulaire de la mandibule
76.5x.50↔	Extraction arthroscopique de souris de l'articulation temporo-mandibulaire	76.76.99↔	Réduction ouverte de fracture de la mandibule, autre
76.5x.59↔	Extraction de souris de l'articulation temporo-mandibulaire, autre	76.77.00↔	Réduction ouverte de fracture alvéolo-dentaire, SAP
76.5x.60↔	Implantation d'endoprothèse dans l'articulation temporo-mandibulaire	76.77.10↔	Réduction ouverte de fracture alvéolo-dentaire de l'os maxillaire
76.5x.61↔	Remplacement d'endoprothèse dans l'articulation temporo-mandibulaire	76.77.11↔	Réduction ouverte de fracture alvéolo-dentaire de la mandibule
76.5x.70↔	Implantation d'une endoprothèse totale d'articulation temporo-mandibulaire avec des composants préfabriqués	76.77.99↔	Réduction ouverte de fracture alvéolo-dentaire, autre
76.5x.71↔	Implantation d'une endoprothèse totale d'articulation temporo-mandibulaire avec des composants CAD-CAM [CAO/FAO]	76.78.11↔	Réduction endoscopique de fracture de paroi antérieure de sinus frontal
76.5x.90↔	Autre arthroplastie ou discoplastie de l'articulation temporo-mandibulaire	76.78.20↔	Réduction fermée de fracture orbitaire
76.5x.99↔	Arthroplastie temporo-mandibulaire, autre	76.78.21↔	Réduction endoscopique de fracture orbitaire
76.61.00↔	Ostéoplastie fermée [ostéotomie] de branche mandibulaire, SAP	76.79.00↔	Autre réduction ouverte de fracture d'os de la face, SAP
76.61.10↔	Ostéoplastie fermée [ostéotomie] de branche mandibulaire, sans distraction	76.79.10↔	Autre réduction ouverte de fracture de toit de l'orbite
76.61.20↔	Ostéoplastie fermée [ostéotomie] de branche mandibulaire, avec distraction	76.79.11↔	Autre réduction ouverte de fracture de paroi orbitaire latérale
76.61.99↔	Ostéoplastie fermée [ostéotomie] de branche mandibulaire, autre	76.79.19↔	Autre réduction ouverte d'autre fracture orbitaire
76.62.00↔	Ostéoplastie ouverte [ostéotomie] de branche mandibulaire, SAP	76.79.20↔	Autre réduction ouverte de fracture de paroi de sinus frontal
76.62.10↔	Ostéoplastie ouverte [ostéotomie] de branche mandibulaire, sans distraction	76.79.30↔	Autre réduction ouverte de fracture naso-ethmoïdale
76.62.20↔	Ostéoplastie ouverte [ostéotomie] de branche mandibulaire, avec distraction	76.79.31↔	Autre réduction ouverte de fracture centrolatérale du massif facial
76.62.99↔	Ostéoplastie ouverte [ostéotomie] de branche mandibulaire, autre	76.79.39↔	Autre réduction ouverte d'autre fracture latérale du massif facial
76.63.00↔	Ostéoplastie [ostéotomie] du corps de la mandibule, SAP	76.79.40↔	Autre réduction ouverte de fractures multiples du massif facial
		76.79.99↔	Autre réduction ouverte de fracture d'os de la face, autre
		76.94↔	Réduction ouverte de luxation temporo-mandibulaire
		78.19.90↔	Réduction fermée de fracture osseuse, autre site spécifié, stabilisation par fixateur externe

78.19.91↔	Réduction ouverte de fracture osseuse, autre site spécifié, stabilisation par fixateur externe	84.53.10↔	Implantation de dispositif interne d'allongement ou de transport osseux, système non motorisé
78.59.00↔	Fixation interne de l'os sans réduction de fracture, autre site spécifié, sauf os de la face, SAP	84.53.11↔	Implantation de dispositif interne d'allongement ou de transport osseux, système motorisé
78.59.90↔	Révision sans remplacement de matériel d'ostéosynthèse, autre site spécifié, sauf os de la face	84.53.99↔	Implantation de dispositif interne d'allongement de membres avec traction cinétique, autre
78.59.99↔	Fixation interne de l'os sans réduction de fracture, autre site spécifié, sauf os de la face, autre	84.54↔	Implantation d'autre dispositif interne d'allongement de membres
84.53.00↔	Implantation de dispositif interne d'allongement de membres avec traction cinétique, SAP		

ADRG D30**Tonsillectomie ou diverses interventions sur l'oreille, le nez, la bouche et la gorge sauf pour néoformation maligne, sans plastie du plancher buccal ni plastie vestibulaire, âge < 3 ans**

Au moins un(e) procédure dans le tableau D30-1 ou procédure dans le tableau D30-2 et Âge < 3 années

DRG D30A**Diverses interv. sur l'oreille, le nez, la bouche et la gorge sans CC extr. sévères, avec interv. coûteuse ou interventions sur la cav. bucc. et la bouche sauf pour néof. maligne, sans plastie du pl. bucc. ni plastie vestibul., âge < 3 ans**

Procédure dans le tableau D30-3 ou procédure dans le tableau D30-2 et Âge < 3 années

DRG D30B**Tonsillectomie sauf pour néoformation maligne ou diverses interventions sur l'oreille, le nez, la bouche et la gorge avec CC sévères ou procédure particulière ou âge < 16 ans**

Âge < 16 années ou PCCL > 2 ou procédure dans le tableau D30-4

DRG D30C**Tonsillectomie sauf pour néoformation maligne ou diverses interventions sur l'oreille, le nez, la bouche et la gorge, âge > 15 ans****procédure D30-1**

06.09.00↔	Autre incision du champ thyroïdien, SAP	18.71.13↔	Reconstruction du pavillon de l'oreille, partielle, avec greffe de cartilage
06.09.10↔	Autre incision du champ thyroïdien, sans autres mesures	18.71.14↔	Reconstruction du pavillon de l'oreille, partielle, avec lambeau microvasculaire
06.09.11↔	Autre incision du champ thyroïdien, drainage	18.71.19↔	Reconstruction du pavillon de l'oreille, partielle, autre
06.09.99↔	Autre incision du champ thyroïdien, autre	18.71.20↔	Reconstruction du pavillon de l'oreille, totale, SAP
06.91↔	Section de l'isthme de la thyroïde	18.71.21↔	Reconstruction du pavillon de l'oreille, totale, avec expanseur tissulaire
09.3↔	Autres opérations de glande lacrymale	18.71.22↔	Reconstruction du pavillon de l'oreille, totale, avec lambeau aponévrotique
09.6↔	Excision de voie lacrymale et de sac lacrymal	18.71.23↔	Reconstruction du pavillon de l'oreille, totale, avec greffe de cartilage
09.81↔	Dacryocysto-rhinostomie	18.71.24↔	Reconstruction du pavillon de l'oreille, totale, avec lambeau microvasculaire
09.99↔	Autre opération du système lacrymal, autre	18.71.29↔	Reconstruction du pavillon de l'oreille, totale, autre
18.01↔	Perforation du lobe de l'oreille	18.71.30↔	Implantation de matériel alloplastique dans la reconstruction du pavillon de l'oreille
18.02↔	Incision du conduit auditif externe	18.71.99↔	Reconstruction du pavillon de l'oreille, autre
18.09↔	Incision de l'oreille externe, autre	18.72↔	Réimplantation d'oreille amputée
18.21↔	Excision de fistule préauriculaire ou de sinus préauriculaire	18.79↔	Réparation plastique de l'oreille externe, autre
18.29.00↔	Excision ou destruction d'autre lésion de l'oreille externe, SAP	18.9↔	Opération de l'oreille externe, autre
18.29.01↔	Destruction de lésion de l'oreille externe ou du conduit auditif externe	19.0↔	Mobilisation de l'étrier
18.29.12↔	Excision d'autre lésion de l'oreille externe ou du conduit auditif externe	19.11↔	Stapédectomie et plastie de l'étrier avec mise en place et ajustement d'une prothèse de l'étrier
18.29.99↔	Excision ou destruction d'autre lésion de l'oreille externe, autre	19.19.00↔	Autre stapédectomie et plastie de l'étrier, SAP
18.31↔	Excision radicale de lésion de l'oreille externe	19.19.10↔	Stapédectomie, avec remplacement de l'étrier par implant autologue
18.39.12↔	Résection du pavillon, totale	19.19.11↔	Stapédectomie, avec remplacement de l'étrier par implant alloplastique
18.39.19↔	Autre résection du pavillon, autre	19.19.12↔	Malléostapédotomie
18.5↔	Correction chirurgicale d'oreille décollée	19.19.99↔	Autre stapédectomie et plastie de l'étrier, autre
18.6x.00↔	Reconstruction du conduit auditif externe, SAP	19.21↔	Révision de stapédotomie, de stapédectomie et de plastie de l'étrier, avec remplacement de l'enclume
18.6x.10↔	Élargissement du conduit auditif externe	19.29.00↔	Autre révision de stapédotomie, de stapédectomie et de plastie de l'étrier, SAP
18.6x.20↔	Reconstruction du conduit auditif externe (existant)		
18.6x.30↔	Construction d'un conduit auditif externe (non-existant)		
18.6x.99↔	Reconstruction du conduit auditif externe, autre		
18.71.00↔	Reconstruction du pavillon de l'oreille, SAP		
18.71.10↔	Reconstruction du pavillon de l'oreille, partielle, SAP		
18.71.11↔	Reconstruction du pavillon de l'oreille, partielle, avec expanseur tissulaire		
18.71.12↔	Reconstruction du pavillon de l'oreille, partielle, avec lambeau aponévrotique		

19.29.10↔	Autre révision de stapédotomie et de stapéctomie avec prothèse de l'étrier	21.82↔	Fermeture de fistule du nez
19.29.11↔	Autre révision de stapédotomie et de stapéctomie avec prothèse de l'étrier par implant autologue	21.91↔	Lyse d'adhérences du nez
19.29.12↔	Autre révision de stapédotomie et de stapéctomie avec prothèse de l'étrier par implant alloplastique	28.0↔	Incision et drainage de structures amygdaliennes et périamygdaliennes
19.29.13↔	Autre révision de stapéctomie avec plastie de l'étrier (sans remplacement de l'enclume)	28.2x.00↔	Amygdalectomie, sans excision de végétations adénoïdes [adénoïdectomie], SAP
19.29.99↔	Autre révision de stapédotomie, de stapéctomie et de plastie de l'étrier, autre	28.2x.10↔	Réséction partielle d'amygdale, sans excision de végétations adénoïdes
19.3↔	Autre opération de la chaîne ossiculaire	28.2x.11↔	Amygdalectomie totale, sans excision de végétations adénoïdes
19.4↔	Myringoplastie	28.2x.12↔	Amygdalectomie pour abcès amygdalien
19.6↔	Révision de tympanoplastie	28.2x.99↔	Amygdalectomie, sans excision de végétations adénoïdes, autre
19.9x.11↔	Réduction d'une cavité d'évidement après excision radicale	28.3x.00↔	Amygdalectomie, avec excision de végétations adénoïdes, SAP
19.9x.12↔	Reconstruction de l'oreille moyenne, réimplantation / reconstruction de la paroi postérieure du conduit auditif	28.3x.10↔	Réséction partielle d'amygdale [amygdalotomie], avec excision de végétations adénoïdes
19.9x.13↔	Reconstruction de l'oreille moyenne	28.3x.11↔	Amygdalectomie totale, avec excision de végétations adénoïdes
19.9x.14↔	Fermeture de fistule mastoïdienne	28.3x.12↔	Amygdalectomie pour abcès amygdalien, avec excision de végétations adénoïdes
19.9x.19↔	Opération microchirurgicale de l'oreille moyenne, autre	28.3x.99↔	Amygdalectomie, avec excision de végétations adénoïdes, autre
19.9x.99↔	Autre réparation de l'oreille moyenne, autre	28.4↔	Excision de restes amygdaliens
20.21↔	Incision de mastoïde	28.5x.00↔	Excision d'amygdale linguale, SAP
20.22↔	Incision de la pyramide pétreuse	28.5x.10↔	Excision d'amygdale linguale, par voie transorale
20.23.00↔	Incision de l'oreille moyenne, SAP	28.5x.11↔	Excision d'amygdale linguale, par pharyngotomie
20.23.10↔	Antrotomie	28.5x.99↔	Excision d'amygdale linguale, autre
20.23.11↔	Atticotomie	28.7x.00↔	Contrôle d'hémorragie après excision de végétations adénoïdes et amygdalectomie, SAP
20.23.12↔	Tympanotomie avec scellement de la membrane de la fenêtre ronde et/ou ovale	28.7x.10↔	Contrôle d'hémorragie après amygdalectomie
20.23.13↔	Tympanotomie exploratoire	28.7x.11↔	Contrôle d'hémorragie après excision de végétations adénoïdes
20.23.99↔	Incision de l'oreille moyenne, autre	28.7x.99↔	Contrôle d'hémorragie après excision de végétations adénoïdes et amygdalectomie, autre
20.32.00↔	Biopsie de l'oreille moyenne et interne, SAP	28.91↔	Ablation de corps étranger de l'amygdale et des végétations adénoïdes par incision
20.32.01↔	Biopsie de l'oreille moyenne	28.92↔	Excision de lésion des amygdales et des végétations adénoïdes
20.32.02↔	Biopsie de l'oreille interne	28.99↔	Autres opérations des amygdales et des végétations adénoïdes, autre
20.32.99↔	Biopsie de l'oreille moyenne et interne, autre	30.01↔	Marsupialisation de kyste du larynx
20.51.00↔	Excision de lésion de l'oreille moyenne, SAP	30.09.00↔	Autre excision ou destruction de lésion ou de tissu du larynx, SAP
20.51.10↔	Excision de lésion de la cavité tympanique	30.09.10↔	Excision ou destruction de lésion ou de tissu du larynx, sans thyroïdotomie
20.51.11↔	Excision de lésion de l'apex pyramidal	30.09.11↔	Décortication / stripping de corde vocale, sans thyroïdotomie
20.51.12↔	Excision de lésion de la base de l'oreille	30.09.20↔	Excision ou destruction de lésion ou de tissu du larynx par thyroïdotomie
20.51.99↔	Excision de lésion de l'oreille moyenne, autre	30.09.21↔	Décortication / stripping de corde vocale par thyroïdotomie
20.59↔	Autre excision de l'oreille moyenne, autre	30.09.99↔	Autre excision ou destruction de lésion ou de tissu du larynx, autre
20.61.00↔	Fenestration (initiale) de l'oreille interne, SAP	30.21↔	Épiglottectomie
20.61.10↔	Fenestration de l'oreille interne, sans implantation de prothèse (procédure initiale)	30.22.00↔	Cordectomie, SAP
20.61.99↔	Fenestration (initiale) de l'oreille interne, autre	30.22.10↔	Cordectomie endolaryngée
20.62.00↔	Révision de fenestration de l'oreille interne, SAP	30.22.11↔	Cordectomie par thyroïdotomie
20.62.10↔	Révision de fenestration de l'oreille interne, sans implantation de prothèse	30.22.99↔	Cordectomie, autre
20.62.99↔	Révision de fenestration de l'oreille interne, autre	31.3↔	Autre incision du larynx et de la trachée
20.8↔	Opération de la trompe d'Eustache	31.45↔	Biopsie ouverte de larynx ou de la trachée
20.91↔	Tympanosympathectomie	31.61↔	Suture de lacération du larynx
20.99.10↔	Implantation d'ancrages osseux dans l'os pétreux, l'oreille moyenne ou interne	31.62↔	Fermeture de fistule du larynx
20.99.20↔	Fermeture de fistule labyrinthique	31.63↔	Révision de laryngostomie
20.99.30↔	Enlèvement d'implant cochléaire ou d'aide auditive implantable	31.64↔	Réparation de fracture laryngée
20.99.99↔	Autres opérations de l'oreille moyenne et interne, autre	31.75↔	Reconstruction de trachée et construction de larynx artificiel
21.07↔	Contrôle d'épistaxis, par excision de muqueuse nasale et greffe cutanée de septum et de la paroi latérale du nez	31.92↔	Lyse d'adhérences de trachée et de larynx
21.31.10↔	Excision locale de lésion intranasale, par abord intranasal	31.98↔	Autres opérations du larynx
21.31.12↔	Destruction de lésion intranasale		
21.32↔	Excision et destruction locale d'autre lésion du nez		
21.5↔	Réséction submuqueuse du septum nasal		

procédure D30-2

24.0↔	Incision de gencive ou d'os alvéolaire	24.2x.10↔	Gingivoplastie avec greffe ou implant
24.11.00↔	Biopsie de la gencive, SAP	24.2x.99↔	Gingivoplastie, autre
24.11.20↔	Biopsie ouverte (par incision) de la gencive	24.31↔	Excision de lésion ou de tissu de la gencive
24.11.99↔	Biopsie de la gencive, autre	24.4x.00↔	Excision de lésion dentaire d'un maxillaire, SAP
24.12.00↔	Biopsie d'alvéole dentaire, SAP	24.4x.10↔	Excision de lésion dentaire d'un maxillaire par ouverture de l'antre maxillaire ou du plancher nasal
24.12.20↔	Biopsie ouverte (par incision) d'alvéole dentaire	24.4x.11↔	Excision de lésion dentaire d'un maxillaire avec représentation du nerf
24.12.99↔	Biopsie d'alvéole dentaire, autre		
24.2x.00↔	Gingivoplastie, SAP		

24.4x.99↔	Excision de lésion dentaire d'un maxillaire, autre	27.59.21↔	Couverture étendue de tissu mou par des kératinocytes obtenus en culture, lèvre
24.5x.00↔	Alvéoloplastie, SAP	27.59.30↔	Couverture temporaire, non étendue, de tissu mou par plusieurs techniques combinées, lèvre
24.5x.10↔	Alvéoloplastie avec greffe	27.59.31↔	Couverture temporaire, étendue, de tissu mou par plusieurs techniques combinées, lèvre
24.5x.99↔	Alvéoloplastie, autre	27.59.41↔	Autre réparation plastique de la lèvre et de la bouche avec lambeau pédiculé distal
24.91.10↔	Plastie vestibulaire	27.59.60↔	Insertion d'expanseur tissulaire au niveau de la lèvre
24.91.11↔	Abaissement du plancher buccal	27.59.99↔	Autre réparation plastique de la lèvre et de la bouche, autre
24.91.99↔	Extension ou approfondissement du sillon buccolabial ou lingual, autre	27.71↔	Incision de la lèvre
25.02↔	Biopsie ouverte de la langue	27.72↔	Excision de la lèvre
25.1↔	Excision ou destruction de lésion ou tissu de la langue	27.79↔	Opérations de la lèvre, autre
25.59.00↔	Autres réparations et opérations plastiques de la langue, SAP	27.92↔	Incision de la bouche, structure non précisée
25.59.10↔	Reconstruction de la langue, SAP	27.99↔	Opérations de la cavité buccale, autre
25.59.99↔	Autres réparations et opérations plastiques de la langue, autre	86.41.11↔	Excision radicale et étendue de lésion ou de tissu cutané et sous-cutané, sans fermeture primaire de la plaie, à la tête
25.93↔	Lyse d'adhérences de la langue	86.41.12↔	Excision radicale et étendue de lésion ou de tissu cutané et sous-cutané, sans fermeture primaire de la plaie, au cou
25.94↔	Autre glossectomie	86.41.13↔	Excision radicale et étendue de lésion ou de tissu cutané et sous-cutané, sans fermeture primaire de la plaie, à l'épaule et aisselle
27.1↔	Incision du palais	86.41.14↔	Excision radicale et étendue de lésion ou de tissu cutané et sous-cutané, sans fermeture primaire de la plaie, au bras et au coude
27.21.00↔	Biopsie du palais osseux, SAP	86.41.15↔	Excision radicale et étendue de lésion ou de tissu cutané et sous-cutané, sans fermeture primaire de la plaie, à l'avant-bras
27.21.20↔	Biopsie ouverte (par incision) du palais osseux	86.41.16↔	Excision radicale et étendue de lésion ou de tissu cutané et sous-cutané, sans fermeture primaire de la plaie, à la main
27.21.99↔	Biopsie du palais osseux, autre	86.41.17↔	Excision radicale et étendue de lésion ou de tissu cutané et sous-cutané, sans fermeture primaire de la plaie, à la paroi thoracique et au dos
27.22.00↔	Biopsie de la lèvre et du voile du palais, SAP	86.41.18↔	Excision radicale et étendue de lésion ou de tissu cutané et sous-cutané, sans fermeture primaire de la plaie, à l'abdomen et à l'aîne
27.22.20↔	Biopsie ouverte (par incision) de la lèvre et du voile du palais	86.41.1a↔	Excision radicale et étendue de lésion ou de tissu cutané et sous-cutané, sans fermeture primaire de la plaie, aux fesses
27.22.99↔	Biopsie de la lèvre et du voile du palais, autre	86.41.1b↔	Excision radicale et étendue de lésion ou de tissu cutané et sous-cutané, sans fermeture primaire de la plaie, à la cuisse et au genou
27.23.00↔	Biopsie de la lèvre, SAP	86.41.1c↔	Excision radicale et étendue de lésion ou de tissu cutané et sous-cutané, sans fermeture primaire de la plaie, à la jambe
27.23.99↔	Biopsie de la lèvre, autre	86.41.1d↔	Excision radicale et étendue de lésion ou de tissu cutané et sous-cutané, sans fermeture primaire de la plaie, au pied
27.24.00↔	Biopsie de la bouche, structure non précisée, SAP	86.42.11↔	Excision radicale et étendue de lésion ou de tissu cutané et sous-cutané, avec fermeture primaire de la plaie, à la tête
27.24.20↔	Biopsie ouverte (par incision) de la muqueuse de la joue, du plancher buccal et d'autres structures de la cavité buccale	86.42.12↔	Excision radicale et étendue de lésion ou de tissu cutané et sous-cutané, avec fermeture primaire de la plaie, au cou
27.24.99↔	Biopsie de la bouche, structure non précisée, autre	86.42.13↔	Excision radicale et étendue de lésion ou de tissu cutané et sous-cutané, avec fermeture primaire de la plaie, à l'épaule et aisselle
27.31.00↔	Excision ou destruction locale de lésion ou de tissu du palais osseux, SAP	86.42.14↔	Excision radicale et étendue de lésion ou de tissu cutané et sous-cutané, avec fermeture primaire de la plaie, au bras et au coude
27.31.10↔	Excision locale de lésion ou de tissu du palais osseux	86.42.15↔	Excision radicale et étendue de lésion ou de tissu cutané et sous-cutané, avec fermeture primaire de la plaie, à l'avant-bras
27.31.20↔	Excision partielle de lésion ou de tissu du palais osseux	86.42.16↔	Excision radicale et étendue de lésion ou de tissu cutané et sous-cutané, avec fermeture primaire de la plaie, à la main
27.31.30↔	Destruction de lésion ou de tissu du palais osseux	86.42.17↔	Excision radicale et étendue de lésion ou de tissu cutané et sous-cutané, avec fermeture primaire de la plaie, à la paroi thoracique et au dos
27.31.99↔	Excision ou destruction locale de lésion ou de tissu du palais osseux, autre	86.42.18↔	Excision radicale et étendue de lésion ou de tissu cutané et sous-cutané, avec fermeture primaire de la plaie, à l'abdomen et à l'aîne
27.32.00↔	Excision ou destruction large de lésion ou de tissu du palais osseux, SAP	86.42.1a↔	Excision radicale et étendue de lésion ou de tissu cutané et sous-cutané, avec fermeture primaire de la plaie, aux fesses
27.32.10↔	Extirpation totale transorale de lésion ou de tissu du palais osseux	86.42.1b↔	Excision radicale et étendue de lésion ou de tissu cutané et sous-cutané, avec fermeture primaire de la plaie, à la cuisse et au genou
27.32.11↔	Excision radicale transmandibulaire [résection en bloc] de lésion ou de tissu du palais osseux	86.42.1c↔	Excision radicale et étendue de lésion ou de tissu cutané et sous-cutané, avec fermeture primaire de la plaie, à la jambe
27.32.12↔	Excision radicale transfaciale [résection en bloc] de lésion ou de tissu du palais osseux	86.42.1d↔	Excision radicale et étendue de lésion ou de tissu cutané et sous-cutané, avec fermeture primaire de la plaie, au pied
27.32.99↔	Excision ou destruction large de lésion ou de tissu du palais osseux, autre		
27.42↔	Excision large de lésion de la lèvre		
27.43.00↔	Autre excision de lésion ou de tissu de la lèvre, SAP		
27.43.10↔	Autre excision de lésion ou tissu de la lèvre, excision locale		
27.43.99↔	Autre excision de lésion ou de tissu de la lèvre, autre		
27.44.00↔	Excision radicale de lésion de la lèvre, SAP		
27.44.11↔	Excision radicale de lésion cutanée de la lèvre, sans greffe ou transposition de peau		
27.44.20↔	Excision radicale de lésion cutanée de la lèvre, avec greffe ou transposition de peau		
27.44.99↔	Excision radicale de lésion de la lèvre, autre		
27.49.00↔	Autre excision de la bouche, SAP		
27.49.10↔	Excision de la joue		
27.49.11↔	Excision du plancher buccal		
27.49.99↔	Autre excision de la bouche, autre		
27.53↔	Fermeture de fistule de la cavité buccale		
27.54.00↔	Réparation de fente labiale (congénitale), SAP		
27.54.99↔	Réparation de fente labiale (congénitale), autre		
27.55.00↔	Greffe de peau totale de la lèvre et de la bouche, SAP		
27.55.10↔	Greffe de peau totale de la lèvre et de la bouche, non étendue		
27.55.20↔	Greffe de peau totale de la lèvre et de la bouche, étendue		
27.55.99↔	Greffe de peau totale de la lèvre et de la bouche, autre		
27.58↔	Révision de lambeau pédiculé ou libre ou de greffe de peau libre à la lèvre et à la bouche		
27.59.20↔	Couverture non étendue de tissu mou par des kératinocytes obtenus en culture, lèvre		

86.43.11↔	Excision radicale et étendue de lésion ou de tissu cutané et sous-cutané, avec recouvrement plastique, à la tête	86.6b.1b↔	Grefe autologue de peau d'épaisseur partielle, non étendue, à la cuisse et au genou
86.43.12↔	Excision radicale et étendue de lésion ou de tissu cutané et sous-cutané, avec recouvrement plastique, au cou	86.6b.1c↔	Grefe autologue de peau d'épaisseur partielle, non étendue, à la jambe
86.43.13↔	Excision radicale et étendue de lésion ou de tissu cutané et sous-cutané, avec recouvrement plastique, à l'épaule et aisselle	86.6b.1d↔	Grefe autologue de peau d'épaisseur partielle, non étendue, au pied
86.43.14↔	Excision radicale et étendue de lésion ou de tissu cutané et sous-cutané, avec recouvrement plastique, au bras et au coude	86.6b.21↔	Grefe autologue de peau d'épaisseur partielle, étendue, à la tête
86.43.15↔	Excision radicale et étendue de lésion ou de tissu cutané et sous-cutané, avec recouvrement plastique, à l'avant-bras	86.6b.22↔	Grefe autologue de peau d'épaisseur partielle, étendue, au cou
86.43.16↔	Excision radicale et étendue de lésion ou de tissu cutané et sous-cutané, avec recouvrement plastique, à la main	86.6b.23↔	Grefe autologue de peau d'épaisseur partielle, étendue, à l'épaule et à l'aisselle
86.43.17↔	Excision radicale et étendue de lésion ou de tissu cutané et sous-cutané, avec recouvrement plastique, à la paroi thoracique et au dos	86.6b.24↔	Grefe autologue de peau d'épaisseur partielle, étendue, au bras et au coude
86.43.18↔	Excision radicale et étendue de lésion ou de tissu cutané et sous-cutané, avec recouvrement plastique, à l'abdomen et l'aîne	86.6b.25↔	Grefe autologue de peau d'épaisseur partielle, étendue, à l'avant-bras
86.43.1a↔	Excision radicale et étendue de lésion ou de tissu cutané et sous-cutané, avec recouvrement plastique, aux fesses	86.6b.27↔	Grefe autologue de peau d'épaisseur partielle, étendue, à la paroi thoracique et au dos
86.43.1b↔	Excision radicale et étendue de lésion ou de tissu cutané et sous-cutané, avec recouvrement plastique, à la cuisse/au genou	86.6b.28↔	Grefe autologue de peau d'épaisseur partielle, étendue, à l'abdomen et à l'aîne
86.43.1c↔	Excision radicale et étendue de lésion ou de tissu cutané et sous-cutané, avec recouvrement plastique, à la jambe	86.6b.2a↔	Grefe autologue de peau d'épaisseur partielle, étendue, aux fesses
86.43.1d↔	Excision radicale et étendue de lésion ou de tissu cutané et sous-cutané, avec recouvrement plastique, au pied	86.6b.2b↔	Grefe autologue de peau d'épaisseur partielle, étendue, à la cuisse et au genou
86.6b.11↔	Grefe autologue de peau d'épaisseur partielle, non étendue, à la tête	86.6b.2c↔	Grefe autologue de peau d'épaisseur partielle, étendue, à la jambe
86.6b.12↔	Grefe autologue de peau d'épaisseur partielle, non étendue, au cou	86.6b.2d↔	Grefe autologue de peau d'épaisseur partielle, étendue, au pied
86.6b.13↔	Grefe autologue de peau d'épaisseur partielle, non étendue, à l'épaule et à l'aisselle	86.83.11↔	Réduction de tissu adipeux, tête et cou
86.6b.14↔	Grefe autologue de peau d'épaisseur partielle, non étendue, au bras et au coude	86.83.12↔	Réduction de tissu adipeux, épaule et bras
86.6b.15↔	Grefe autologue de peau d'épaisseur partielle, non étendue, à l'avant-bras	86.83.13↔	Réduction de tissu adipeux, avant-bras
86.6b.17↔	Grefe autologue de peau d'épaisseur partielle, non étendue, à la paroi thoracique et au dos	86.83.14↔	Réduction de tissu adipeux, main
86.6b.18↔	Grefe autologue de peau d'épaisseur partielle, non étendue, à l'abdomen et à l'aîne	86.83.1a↔	Réduction de tissu adipeux, région abdominale
86.6b.1a↔	Grefe autologue de peau d'épaisseur partielle, non étendue, aux fesses	86.83.1b↔	Réduction de tissu adipeux, dos et flancs
		86.83.1c↔	Réduction de tissu adipeux, région abdominale, flancs ainsi que dos simultanément
		86.83.1d↔	Réduction de tissu adipeux, région inguino-génitale
		86.83.1e↔	Réduction de tissu adipeux, fesses
		86.83.1f↔	Réduction de tissu adipeux, cuisses
		86.83.1g↔	Réduction de tissu adipeux, jambe et pied

procédure D30-3

06.09.00↔	Autre incision du champ thyroïdien, SAP	18.71.21↔	Reconstruction du pavillon de l'oreille, totale, avecpanseur tissulaire
06.09.10↔	Autre incision du champ thyroïdien, sans autres mesures	18.71.22↔	Reconstruction du pavillon de l'oreille, totale, avec lambeau aponévrotique
06.09.11↔	Autre incision du champ thyroïdien, drainage	18.71.23↔	Reconstruction du pavillon de l'oreille, totale, avec greffe de cartilage
06.09.99↔	Autre incision du champ thyroïdien, autre	18.71.24↔	Reconstruction du pavillon de l'oreille, totale, avec lambeau microvasculaire
06.91↔	Section de l'isthme de la thyroïde	18.71.29↔	Reconstruction du pavillon de l'oreille, totale, autre
09.3↔	Autres opérations de glande lacrymale	18.71.30↔	Implantation de matériel alloplastique dans la reconstruction du pavillon de l'oreille
09.6↔	Excision de voie lacrymale et de sac lacrymal	18.71.99↔	Reconstruction du pavillon de l'oreille, autre
09.81↔	Dacryocysto-rhinostomie	18.72↔	Réimplantation d'oreille amputée
18.21↔	Excision de fistule préauriculaire ou de sinus préauriculaire	19.0↔	Mobilisation de l'étrier
18.31↔	Excision radicale de lésion de l'oreille externe	19.11↔	Stapédectomie et plastie de l'étrier avec mise en place et ajustement d'une prothèse de l'étrier
18.6x.00↔	Reconstruction du conduit auditif externe, SAP	19.21↔	Révision de stapédotomie, de stapédectomie et de plastie de l'étrier, avec remplacement de l'enclume
18.6x.10↔	Élargissement du conduit auditif externe	19.4↔	Myringoplastie
18.6x.20↔	Reconstruction du conduit auditif externe (existant)	19.6↔	Révision de tympanoplastie
18.6x.30↔	Construction d'un conduit auditif externe (non-existant)	19.9x.11↔	Réduction d'une cavité d'évidement après excision radicale
18.6x.99↔	Reconstruction du conduit auditif externe, autre	19.9x.12↔	Reconstruction de l'oreille moyenne, réimplantation / reconstruction de la paroi postérieure du conduit auditif
18.71.00↔	Reconstruction du pavillon de l'oreille, SAP	19.9x.13↔	Reconstruction de l'oreille moyenne
18.71.10↔	Reconstruction du pavillon de l'oreille, partielle, SAP	19.9x.14↔	Fermeture de fistule mastoïdienne
18.71.11↔	Reconstruction du pavillon de l'oreille, partielle, avecpanseur tissulaire	19.9x.19↔	Opération microchirurgicale de l'oreille moyenne, autre
18.71.12↔	Reconstruction du pavillon de l'oreille, partielle, avec lambeau aponévrotique	19.9x.99↔	Autre réparation de l'oreille moyenne, autre
18.71.13↔	Reconstruction du pavillon de l'oreille, partielle, avec greffe de cartilage	20.51.00↔	Excision de lésion de l'oreille moyenne, SAP
18.71.14↔	Reconstruction du pavillon de l'oreille, partielle, avec lambeau microvasculaire		
18.71.19↔	Reconstruction du pavillon de l'oreille, partielle, autre		
18.71.20↔	Reconstruction du pavillon de l'oreille, totale, SAP		

20.51.10↔	Excision de lésion de la cavité tympanique	20.99.30↔	Enlèvement d'implant cochléaire ou d'aide auditive implantable
20.51.11↔	Excision de lésion de l'apex pyramidal	20.99.99↔	Autres opérations de l'oreille moyenne et interne, autre
20.51.12↔	Excision de lésion de la base de l'oreille	28.7x.00↔	Contrôle d'hémorragie après excision de végétations adénoïdes et amygdalectomie, SAP
20.51.99↔	Excision de lésion de l'oreille moyenne, autre	28.7x.10↔	Contrôle d'hémorragie après amygdalectomie
20.61.00↔	Fenestration (initiale) de l'oreille interne, SAP	28.7x.11↔	Contrôle d'hémorragie après excision de végétations adénoïdes et amygdalectomie, autre
20.61.10↔	Fenestration de l'oreille interne, sans implantation de prothèse (procédure initiale)	28.7x.99↔	Contrôle d'hémorragie après excision de végétations adénoïdes et amygdalectomie, autre
20.61.99↔	Fenestration (initiale) de l'oreille interne, autre	30.21↔	Épiglottectomie
20.62.00↔	Révision de fenestration de l'oreille interne, SAP	31.45↔	Biopsie ouverte de larynx ou de la trachée
20.62.10↔	Révision de fenestration de l'oreille interne, sans implantation de prothèse	31.61↔	Suture de lacération du larynx
20.62.99↔	Révision de fenestration de l'oreille interne, autre	31.62↔	Fermeture de fistule du larynx
20.8↔	Opération de la trompe d'Eustache	31.63↔	Révision de laryngostomie
20.91↔	Tympanosympathectomie	31.64↔	Réparation de fracture laryngée
20.99.10↔	Implantation d'ancrages osseux dans l'os pétreux, l'oreille moyenne ou interne	31.75↔	Reconstruction de trachée et construction de larynx artificiel
20.99.20↔	Fermeture de fistule labyrinthique		

procédure D30-4

19.19.10↔	Stapédectomie, avec remplacement de l'étrier par implant autologue	19.19.12↔	Malléostapédotomie
19.19.11↔	Stapédectomie, avec remplacement de l'étrier par implant alloplastique	19.19.99↔	Autre stapédectomie et plastie de l'étrier, autre
		28.2x.12↔	Amygdalectomie pour abcès amygdalien

ADRG D35**Interventions sur le nez et les sinus nasaux pour néoformation maligne**

Diagnostic principal dans le tableau D35-1 et procédure dans le tableau D35-2

DRG D35Z**Interventions sur le nez et les sinus nasaux pour néoformation maligne****diagnostic principal D35-1**

C30.0	Tumeur maligne: Fosses nasales	C31.3	Tumeur maligne: Sinus sphénoïdal
C30.1	Tumeur maligne: Oreille moyenne	C31.8	Tumeur maligne: Lésion à localisations contiguës des sinus de la face
C31.0	Tumeur maligne: Sinus maxillaire	C31.9	Tumeur maligne: Sinus de la face, sans précision
C31.1	Tumeur maligne: Sinus ethmoïdal		
C31.2	Tumeur maligne: Sinus frontal		

procédure D35-2

21.31.10↔	Excision locale de lésion intranasale, par abord intranasal	21.85↔	Rhinoplastie d'augmentation
21.31.12↔	Destruction de lésion intranasale	21.86.00↔	Rhinoplastie limitée, SAP
21.32↔	Excision et destruction locale d'autre lésion du nez	21.86.10↔	Rhinoplastie limitée, nez externe
21.4x.00↔	Résection du nez, SAP	21.86.11↔	Rhinoplastie avec lambeau local ou distal
21.4x.12↔	Résection du nez, partielle	21.86.99↔	Rhinoplastie limitée, autre
21.4x.22↔	Résection du nez, subtotale	21.87↔	Autre rhinoplastie
21.4x.32↔	Résection du nez, totale	21.88.00↔	Autre septoplastie, SAP
21.4x.99↔	Résection du nez, autre	21.88.10↔	Septoplastie, doublure
21.83.00↔	Reconstruction totale du nez, SAP	21.88.11↔	Septoplastie, réparation de perforation du septum nasal avec lambeau muqueux de glissement
21.83.10↔	Septorhinoplastie avec correction de cartilage ou d'os, avec transplant autologue local	21.88.12↔	Septoplastie, correction sans résection
21.83.11↔	Septorhinoplastie avec correction de cartilage ou d'os, avec transplant autologue distal ou transplant allogène ou xénogène	21.88.13↔	Septoplastie, correction avec résection
21.83.12↔	Septorhinoplastie avec correction d'os et de cartilage	21.88.14↔	Septoplastie, réparation de septum nasal avec transplant autologue local (plastie d'échange)
21.83.20↔	Reconstruction totale du nez, avec implantation de matériel alloplastique	21.88.15↔	Septoplastie, réparation de septum nasal avec transplant autologue distal ou transplant allogène ou xénogène
21.83.99↔	Reconstruction totale du nez, autre	21.88.99↔	Autre septoplastie, autre
21.84↔	Révision de rhinoplastie	21.89↔	Réparation et opération plastique du nez, autre

ADRG D37**Traitement complexe de soins intensifs > 196 / 184 points**

Au moins un(e) procédure dans le tableau D37-1

DRG D37A**Traitement complexe de soins intensifs > 196 / 184 points avec procédure opératoire complexe**

Procédures opératoires complexes

DRG D37B**Traitement complexe de soins intensifs > 196 / 184 points****procédure D37-1**

99.b7.13†↔	Traitement complexe de médecine intensive, 185 à 360 points de dépense	99.b7.23†↔	Traitement complexe de médecine intensive chez l'enfant (procédure de base), 589 à 784 points de dépense
99.b7.14†↔	Traitement complexe de médecine intensive, 361 à 552 points de dépense	99.b7.24†↔	Traitement complexe de médecine intensive chez l'enfant (procédure de base), 785 à 980 points de dépense
99.b7.15†↔	Traitement complexe de médecine intensive, 553 à 828 points de dépense	99.b7.25†↔	Traitement complexe de médecine intensive chez l'enfant (procédure de base), 981 à 1176 points de dépense
99.b7.16†↔	Traitement complexe de médecine intensive, 829 à 1104 points de dépense	99.b7.26†↔	Traitement complexe de médecine intensive chez l'enfant (procédure de base), 1177 à 1470 points de dépense
99.b7.17†↔	Traitement complexe de médecine intensive, 1105 à 1380 points de dépense	99.b7.27†↔	Traitement complexe de médecine intensive chez l'enfant (procédure de base), 1471 à 1764 points de dépense
99.b7.18†↔	Traitement complexe de médecine intensive, 1381 à 1656 points de dépense	99.b7.28†↔	Traitement complexe de médecine intensive chez l'enfant (procédure de base), 1765 à 2058 points de dépense
99.b7.1a†↔	Traitement complexe de médecine intensive, 1657 à 1932 points de dépense	99.b7.2a†↔	Traitement complexe de médecine intensive chez l'enfant (procédure de base), 2059 à 2352 points de dépense
99.b7.1b†↔	Traitement complexe de médecine intensive, 1933 à 2208 points de dépense	99.b7.2b†↔	Traitement complexe de médecine intensive chez l'enfant (procédure de base), 2353 à 2646 points de dépense
99.b7.1c†↔	Traitement complexe de médecine intensive, 2209 à 2484 points de dépense	99.b7.2c†↔	Traitement complexe de médecine intensive chez l'enfant (procédure de base), 2647 à 2940 points de dépense
99.b7.1d†↔	Traitement complexe de médecine intensive, 2485 à 2760 points de dépense	99.b7.2d†↔	Traitement complexe de médecine intensive chez l'enfant (procédure de base), 2941 à 3430 points de dépense
99.b7.1e†↔	Traitement complexe de médecine intensive, 2761 à 3220 points de dépense	99.b7.2e†↔	Traitement complexe de médecine intensive chez l'enfant (procédure de base), 3431 à 3920 points de dépense
99.b7.1f†↔	Traitement complexe de médecine intensive, 3221 à 3680 points de dépense	99.b7.2f†↔	Traitement complexe de médecine intensive chez l'enfant (procédure de base), 3921 à 4410 points de dépense
99.b7.1g†↔	Traitement complexe de médecine intensive, 3681 à 4600 points de dépense	99.b7.2g†↔	Traitement complexe de médecine intensive chez l'enfant (procédure de base), 4411 à 4900 points de dépense
99.b7.1h†↔	Traitement complexe de médecine intensive, 4601 à 5520 points de dépense	99.b7.2h†↔	Traitement complexe de médecine intensive chez l'enfant (procédure de base), 4901 à 5880 points de dépense
99.b7.1i†↔	Traitement complexe de médecine intensive, 5521 à 7360 points de dépense	99.b7.2i†↔	Traitement complexe de médecine intensive chez l'enfant (procédure de base), 5881 à 6860 points de dépense
99.b7.1j†↔	Traitement complexe de médecine intensive, 7361 à 9200 points de dépense	99.b7.2j†↔	Traitement complexe de médecine intensive chez l'enfant (procédure de base), 6861 à 7840 points de dépense
99.b7.1k†↔	Traitement complexe de médecine intensive, 9201 à 11040 points de dépense	99.b7.2k†↔	Traitement complexe de médecine intensive chez l'enfant (procédure de base), 7841 à 9800 points de dépense
99.b7.1l†↔	Traitement complexe de médecine intensive, 11041 à 13800 points de dépense	99.b7.2l†↔	Traitement complexe de médecine intensive chez l'enfant (procédure de base), 9801 à 11760 points de dépense
99.b7.1m†↔	Traitement complexe de médecine intensive, 13801 à 16560 points de dépense	99.b7.2m†↔	Traitement complexe de médecine intensive chez l'enfant (procédure de base), 11761 à 13720 points de dépense
99.b7.1n†↔	Traitement complexe de médecine intensive, 16561 à 19320 points de dépense	99.b7.2n†↔	Traitement complexe de médecine intensive chez l'enfant (procédure de base), 13721 à 16660 points de dépense
99.b7.1o†↔	Traitement complexe de médecine intensive, 19321 points de dépense et plus	99.b7.2o†↔	Traitement complexe de médecine intensive chez l'enfant (procédure de base), 16661 à 19600 points de dépense
99.b7.21†↔	Traitement complexe de médecine intensive chez l'enfant (procédure de base), 197 à 392 points de dépense	99.b7.2p†↔	Traitement complexe de médecine intensive chez l'enfant (procédure de base), 19601 points de dépense et plus
99.b7.22†↔	Traitement complexe de médecine intensive chez l'enfant (procédure de base), 393 à 588 points de dépense		

ADRG D38**Interventions complexes et très complexes sur le nez**

Au moins un(e) procédure dans le tableau D38-1

DRG D38A**Interventions très complexes sur le nez**

Procédure dans le tableau D38-2

DRG D38B Interventions complexes sur le nez**procédure D38-1**

21.07↔	Contrôle d'épistaxis, par excision de muqueuse nasale et greffe cutanée de septum et de la paroi latérale du nez	21.85↔	Rhinoplastie d'augmentation
21.31.10↔	Excision locale de lésion intranasale, par abord intranasal	21.86.00↔	Rhinoplastie limitée, SAP
21.31.12↔	Destruction de lésion intranasale	21.86.10↔	Rhinoplastie limitée, nez externe
21.4x.00↔	Résection du nez, SAP	21.86.11↔	Rhinoplastie avec lambeau local ou distal
21.4x.12↔	Résection du nez, partielle	21.86.99↔	Rhinoplastie limitée, autre
21.4x.22↔	Résection du nez, subtotale	21.87↔	Autre rhinoplastie
21.4x.32↔	Résection du nez, totale	21.88.00↔	Autre septoplastie, SAP
21.4x.99↔	Résection du nez, autre	21.88.10↔	Septoplastie, doublure
21.5↔	Résection submuqueuse du septum nasal	21.88.11↔	Septoplastie, réparation de perforation du septum nasal avec lambeau muqueux de glissement
21.82↔	Fermeture de fistule du nez	21.88.12↔	Septoplastie, correction sans résection
21.83.00↔	Reconstruction totale du nez, SAP	21.88.13↔	Septoplastie, correction avec résection
21.83.10↔	Septorhinoplastie avec correction de cartilage ou d'os, avec transplant autologue local	21.88.14↔	Septoplastie, réparation de septum nasal avec transplant autologue local (plastie d'échange)
21.83.11↔	Septorhinoplastie avec correction de cartilage ou d'os, avec transplant autologue distal ou transplant allogène ou xénogène	21.88.15↔	Septoplastie, réparation de septum nasal avec transplant autologue distal ou transplant allogène ou xénogène
21.83.12↔	Septorhinoplastie avec correction d'os et de cartilage	21.88.99↔	Autre septoplastie, autre
21.83.20↔	Reconstruction totale du nez, avec implantation de matériel alloplastique	21.99.10↔	Résection unilatérale d'atrésie des choanes, transnasale, par endoscopie
21.83.99↔	Reconstruction totale du nez, autre	21.99.20↔	Résection bilatérale d'atrésie des choanes, transnasale, par endoscopie
21.84↔	Révision de rhinoplastie		

procédure D38-2

21.31.10↔	Excision locale de lésion intranasale, par abord intranasal	21.83.11↔	Septorhinoplastie avec correction de cartilage ou d'os, avec transplant autologue distal ou transplant allogène ou xénogène
21.31.12↔	Destruction de lésion intranasale	21.83.12↔	Septorhinoplastie avec correction d'os et de cartilage
21.4x.00↔	Résection du nez, SAP	21.83.20↔	Reconstruction totale du nez, avec implantation de matériel alloplastique
21.4x.12↔	Résection du nez, partielle	21.83.99↔	Reconstruction totale du nez, autre
21.4x.22↔	Résection du nez, subtotale	21.84↔	Révision de rhinoplastie
21.4x.32↔	Résection du nez, totale	21.85↔	Rhinoplastie d'augmentation
21.4x.99↔	Résection du nez, autre	21.87↔	Autre rhinoplastie
21.83.00↔	Reconstruction totale du nez, SAP		
21.83.10↔	Septorhinoplastie avec correction de cartilage ou d'os, avec transplant autologue local		

ADRG D39 Autres interventions sur le nez

Procédure dans le tableau D39-1

DRG D39Z Autres interventions sur le nez**procédure D39-1**

21.1↔	Incision du nez	21.89↔	Réparation et opération plastique du nez, autre
21.32↔	Excision et destruction locale d'autre lésion du nez	21.91↔	Lyse d'adhérences du nez
21.61↔	Cautérisation turbinaire par diathermie ou cryochirurgie	21.99.00↔	Autre opération du nez, SAP
21.62↔	Fracture d'os turbiné	21.99.99↔	Autre opération du nez, autre
21.69.00↔	Autre turbinectomie, SAP	29.12.00↔	Biopsie du pharynx, SAP
21.69.10↔	Turbinotomie et ablation des extrémités postérieures	29.12.20↔	Biopsie ouverte de l'hypopharynx
21.69.11↔	Résection submuqueuse (turbinoplastie)	29.12.30↔	Biopsie ouverte du rhinopharynx
21.69.12↔	Autres opérations du cornet nasal inférieur	29.12.99↔	Biopsie du pharynx, autre
21.69.99↔	Autre turbinectomie, autre		

ADRG D40 Extraction et réparation dentaire

Diagnostic principal dans le tableau D40-1 et procédure dans le tableau D40-2

DRG D40Z Extraction et réparation dentaire

diagnostic principal D40-1

B00.2	Gingivo-stomatite et pharyngo-amygdalite due au virus de l'herpès	K07.3	Malposition des dents
B37.0	Stomatite à Candida	K07.4	Malocclusion, sans précision
D10.0	Tumeur bénigne: Lèvre	K07.5	Anomalies dento-faciales fonctionnelles
D10.1	Tumeur bénigne: Langue	K07.6	Lésions de l'articulation temporo-mandibulaire
D10.2	Tumeur bénigne: Plancher de la bouche	K07.8	Autres anomalies dento-faciales
D10.3	Tumeur bénigne: Parties de la bouche, autres et non précisées	K07.9	Anomalie dento-faciale, sans précision
D16.5	Tumeur bénigne: Maxillaire inférieur	K08.0	Exfoliation dentaire due à des causes générales
K00.0	Anodontie	K08.1	Perte de dents consécutive à accident, extraction ou affection périodontale localisée
K00.1	Dents surnuméraires	K08.2	Atrophie de la crête alvéolaire édentée
K00.2	Anomalies de volume et de forme des dents	K08.3	Racine dentaire laissée en place
K00.3	Dents tachetées	K08.81	Fracture pathologique de dent
K00.4	Troubles de la formation des dents	K08.88	Autres affections précisées des dents et de l'appareil alvéolaire
K00.5	Anomalies héréditaires de la structure dentaire, non classées ailleurs	K08.9	Affection des dents et du parodonte, sans précision
K00.6	Troubles de l'éruption dentaire	K09.0	Kystes dentaires liés au développement (odontogènes)
K00.7	Syndrome d'éruption dentaire	K09.1	Kystes de la région buccale non liés au développement dentaire
K00.8	Autres troubles de l'odontogénèse	K09.2	Autres kystes de la mâchoire
K00.9	Troubles de l'odontogénèse, sans précision	K09.8	Autres kystes de la région buccale, non classés ailleurs
K01.0	Dents incluses	K09.9	Kyste de la région buccale, sans précision
K01.1	Dents enclavées	K10.0	Maladies liées au développement des mâchoires
K02.0	Carie limitée à l'émail	K10.1	Granulome à cellules géantes, central
K02.1	Carie de la dentine	K10.20	Abcès maxillaire sans indication d'extension rétromaxillaire ou dans la fosse canine
K02.2	Carie du ciment	K10.21	Abcès maxillaire avec indication d'extension rétromaxillaire ou dans la fosse canine
K02.3	Carie dentaire stabilisée	K10.28	Autres états inflammatoires précisés de la mâchoire
K02.4	Odontoclasie	K10.29	Etat inflammatoire de la mâchoire, sans autre précision
K02.5	Carie avec exposition de la pulpe	K10.3	Alvéolite des mâchoires
K02.8	Autres caries dentaires	K10.8	Autres maladies précisées des mâchoires
K02.9	Carie dentaire, sans précision	K10.9	Maladie des mâchoires, sans précision
K03.0	Attrition excessive des dents	K12.0	Aphtes buccaux récidivants
K03.1	Abrasion des dents	K12.1	Autres formes de stomatite
K03.2	Erosion des dents	K12.20	Phlegmon de la bouche (plancher)
K03.3	Résorption pathologique des dents	K12.21	Abcès sousmandibulaire sans indication d'extension médiastinale, parapharyngée ou cervicale
K03.4	Hypercémentose	K12.22	Abcès sousmandibulaire avec indication d'extension médiastinale, parapharyngée ou cervicale
K03.5	Ankylose dentaire	K12.23	Abcès de la joue
K03.6	Dépôts [accrétions] sur les dents	K12.28	Autres phlegmon ou abcès buccal
K03.7	Modification de la teinte des tissus dentaires durs après l'éruption	K12.29	Phlegmon et abcès de la bouche, sans autre précision
K03.8	Autres maladies précisées des tissus dentaires durs	K12.3	Mucosite orale (ulcéreuse)
K03.9	Maladie des tissus dentaires durs, sans précision	K13.0	Maladies des lèvres
K04.0	Pulpite	K13.1	Morsure de la joue et de la lèvre
K04.1	Nécrose pulpaire	K13.2	Leucoplasie et autres anomalies de l'épithélium buccal, y compris la langue
K04.2	Dégénérescence pulpaire	K13.3	Tricholeucoplasie
K04.3	Formation anormale de tissus dentaires durs dans la pulpe	K13.4	Granulome et lésions pseudo-granulomateuses de la muqueuse buccale
K04.4	Périodontite apicale aiguë d'origine pulpaire	K13.5	Fibrose sous-muqueuse de la bouche
K04.5	Périodontite apicale chronique	K13.6	Hyperplasie inflammatoire de la muqueuse buccale
K04.6	Abcès périapical avec fistule	K13.7	Lésions de la muqueuse buccale, autres et sans précision
K04.7	Abcès périapical sans fistule	K14.0	Glossite
K04.8	Kyste radiculaire	K14.1	Langue géographique
K04.9	Maladies de la pulpe et des tissus périapicaux, autres et sans précision	K14.2	Glossite losangique médiane
K05.0	Gingivite aiguë	K14.3	Hypertrophie des papilles linguales
K05.1	Gingivite chronique	K14.4	Atrophie des papilles de la langue
K05.2	Périodontite aiguë	K14.5	Langue plicaturée
K05.3	Périodontite chronique	K14.6	Glossodynie
K05.4	Parodontose	K14.8	Autres maladies de la langue
K05.5	Autres maladies périodontales	K14.9	Maladie de la langue, sans précision
K05.6	Maladie périodontale, sans précision	Q18.4	Macrostomie
K06.0	Rétraction gingivale	Q18.5	Microstomie
K06.1	Hyperplasie gingivale	Q18.6	Macrocheilie
K06.2	Lésions gingivales et de la crête alvéolaire édentée, associées à un traumatisme	Q18.7	Microcheilie
K06.8	Autres affections précisées de la gencive et de la crête alvéolaire édentée	Q35.1	Fente de la voûte du palais
K06.9	Affection de la gencive et de la crête alvéolaire édentée, sans précision	Q35.3	Fente du voile du palais
K07.0	Anomalies importantes de dimension des mâchoires	Q35.5	Fente de la voûte et du voile du palais
K07.1	Anomalies de rapport entre les mâchoires et la base du crâne	Q35.7	Fente de la luette
K07.2	Anomalies de rapport entre les arcades dentaires	Q35.9	Fente du palais, sans précision

Q36.0	Fente labiale bilatérale	S01.52	Plaie ouverte de la lèvre et de la cavité buccale: Muqueuse de la joue
Q36.1	Fente labiale médiane	S01.53	Plaie ouverte de la lèvre et de la cavité buccale: Gencive (processus alvéolaire)
Q36.9	Fente labiale unilatérale	S01.54	Plaie ouverte de la lèvre et de la cavité buccale: Langue et plancher de la bouche
Q37.0	Fente de la voûte du palais avec fente labiale bilatérale	S01.55	Plaie ouverte de la lèvre et de la cavité buccale: Palais
Q37.1	Fente de la voûte du palais avec fente labiale unilatérale	S01.59	Plaie ouverte de la lèvre et de la cavité buccale: Autres parties et parties multiples des lèvres et de la cavité buccale
Q37.2	Fente du voile du palais avec fente labiale bilatérale	S02.4	Fracture des os maxillaires et maxillaires
Q37.3	Fente du voile du palais avec fente labiale unilatérale	S02.5	Fracture dentaire
Q37.4	Fente de la voûte et du voile du palais avec fente labiale bilatérale	S02.60	Fracture du maxillaire inférieur: Partie non précisée
Q37.5	Fente de la voûte et du voile du palais avec fente labiale unilatérale	S02.61	Fracture du maxillaire inférieur: Apophyse condylienne
Q37.8	Fente palatine, sans précision, avec fente labiale bilatérale	S02.62	Fracture du maxillaire inférieur: Sub-condylienne
Q37.9	Fente palatine, sans précision, avec fente labiale unilatérale	S02.63	Fracture du maxillaire inférieur: Apophyse coronoïde
Q38.0	Malformations congénitales des lèvres, non classées ailleurs	S02.64	Fracture du maxillaire inférieur: Branche maxillaire, SAI
Q38.1	Ankyloglossie	S02.65	Fracture du maxillaire inférieur: Angle maxillaire
Q38.2	Macroglossie (congénitale)	S02.66	Fracture du maxillaire inférieur: Symphyse maxillaire
Q38.3	Autres malformations congénitales de la langue	S02.67	Fracture du maxillaire inférieur: Partie alvéolaire
Q38.4	Malformations congénitales des glandes et des canaux salivaires	S02.68	Fracture du maxillaire inférieur: Maxillaire, autre partie ou partie non précisée
Q38.5	Malformations congénitales du palais, non classées ailleurs	S02.69	Fracture du maxillaire inférieur: Parties multiples
Q38.6	Autres malformations congénitales de la bouche	S03.0	Luxation de la mâchoire
S01.42	Plaie ouverte de la joue et de la région temporo-maxillaire: Région maxillaire supérieure	S03.2	Luxation dentaire
S01.43	Plaie ouverte de la joue et de la région temporo-maxillaire: Région maxillaire inférieure	S03.4	Entorse et foulure de la mâchoire
S01.50	Plaie ouverte de la lèvre et de la cavité buccale: Bouche, partie non précisée	T18.0	Corps étranger dans la bouche
S01.51	Plaie ouverte de la lèvre et de la cavité buccale: Lèvre		

procédure D40-2

23.02†↔	Extraction dentaire avec un davier, 1 ou plusieurs dents d'un quadrant	23.73.12†↔	Résection apicale, 4 racines et plus
23.04†↔	Extraction dentaire avec un davier, 1 ou plusieurs dents de plusieurs quadrants	23.79†↔	Résection et restauration sur l'apex et le canal radiculaire, autre
23.10†↔	Extraction chirurgicale de dents, SAP	23.80†↔	Réimplantation et transplantation de dents, SAP
23.12.11†↔	Extraction chirurgicale de dents profondément détériorées, 1 ou plusieurs dents d'un quadrant	23.81.11†↔	Réimplantation de dents, 1 à 4 dents
23.12.12†↔	Extraction chirurgicale de dents profondément détériorées, 1 ou plusieurs dents de plusieurs quadrants	23.81.12†↔	Réimplantation de dents, 5 dents et plus
23.13.11†↔	Extraction chirurgicale de dents incluses et déplacées, enclavées, 1 à 4 dents	23.82.11†↔	Transplantation de dents, 1 à 2 dents
23.13.12†↔	Extraction chirurgicale de dents incluses et déplacées, enclavées, 5 dents et plus	23.82.12†↔	Transplantation de dents, 3 dents et plus
23.19†↔	Extraction chirurgicale de dents, autre	23.89†↔	Réimplantation et transplantation de dents, autre
23.70†↔	Résection et restauration sur l'apex et le canal radiculaire, SAP	23.a0†↔	Implantation et enlèvement d'implants dentaires, SAP
23.73.11†↔	Résection apicale, 1 à 3 racines	23.a1.11†↔	Implantation d'implants dentaires endo-osseux, 1 à 2 implants
		23.a1.12†↔	Implantation d'implants dentaires endo-osseux, 3 à 4 implants
		23.a1.13†↔	Implantation d'implants dentaires endo-osseux, 5 implants et plus
		27.0†↔	Drainage de la face et du plancher buccal

ADRG D60

Néoplasmes malins à l'oreille, au nez, à la bouche et dans la gorge

Diagnostic principal dans le tableau D60-1

DRG D60A

Néoplasmes malins à l'oreille, au nez, à la bouche et dans la gorge, plus d'un jour d'hospitalisation, avec CC extrêmement sévères

Durée de séjour > 1 jour et PCCL > 3

DRG D60B

Neoplasia maligna di orecchio, naso, bocca e gola, un giorno di degenza o senza CC estremamente gravi

diagnostic principal D60-1

C00.0	Tumeur maligne: Lèvre supérieure, bord libre	C00.8	Tumeur maligne: Lésion à localisations contiguës de la lèvre
C00.1	Tumeur maligne: Lèvre inférieure, bord libre	C00.9	Tumeur maligne: Lèvre, sans précision
C00.2	Tumeur maligne: Lèvre, sans précision, bord libre	C01	Tumeur maligne de la base de la langue
C00.3	Tumeur maligne: Lèvre supérieure, face interne	C02.0	Tumeur maligne: Face dorsale de la langue
C00.4	Tumeur maligne: Lèvre inférieure, face interne	C02.1	Tumeur maligne: Pointe et bords latéraux de la langue
C00.5	Tumeur maligne: Lèvre, sans précision, face interne	C02.2	Tumeur maligne: Face inférieure de la langue
C00.6	Tumeur maligne: Commissure des lèvres		

C02.3	Tumeur maligne: Deux tiers antérieurs de la langue, sans précision	C11.1	Tumeur maligne: Paroi postérieure du rhinopharynx
C02.4	Tumeur maligne: Amygdale linguale	C11.2	Tumeur maligne: Paroi latérale du rhinopharynx
C02.8	Tumeur maligne: Lésion à localisations contiguës de la langue	C11.3	Tumeur maligne: Paroi antérieure du rhinopharynx
C02.9	Tumeur maligne: Langue, sans précision	C11.8	Tumeur maligne: Lésion à localisations contiguës de rhinopharynx
C03.0	Tumeur maligne: Gencive supérieure	C11.9	Tumeur maligne: Rhinopharynx, sans précision
C03.1	Tumeur maligne: Gencive inférieure	C12	Tumeur maligne du sinus piriforme
C03.9	Tumeur maligne: Gencive, sans précision	C13.0	Tumeur maligne: Région rétro-cricoidienne
C04.0	Tumeur maligne: Plancher antérieur de la bouche	C13.1	Tumeur maligne: Repli ary-épiglottique, versant hypopharyngé
C04.1	Tumeur maligne: Plancher latéral de la bouche	C13.2	Tumeur maligne: Paroi postérieure de l'hypopharynx
C04.8	Tumeur maligne: Lésion à localisations contiguës du plancher de la bouche	C13.8	Tumeur maligne: Lésion à localisations contiguës de l'hypopharynx
C04.9	Tumeur maligne: Plancher de la bouche, sans précision	C13.9	Tumeur maligne: Hypopharynx, sans précision
C05.0	Tumeur maligne: Voûte palatine	C14.0	Tumeur maligne: Pharynx, sans précision
C05.1	Tumeur maligne: Voile du palais	C14.2	Tumeur maligne: Anneau de Waldeyer
C05.2	Tumeur maligne: Lnette	C14.8	Tumeur maligne: Lésion à localisations contiguës de la lèvre, de la cavité buccale et du pharynx
C05.8	Tumeur maligne: Lésion à localisations contiguës du palais	C30.0	Tumeur maligne: Fosses nasales
C05.9	Tumeur maligne: Palais, sans précision	C30.1	Tumeur maligne: Oreille moyenne
C06.0	Tumeur maligne: Muqueuse de la joue	C31.0	Tumeur maligne: Sinus maxillaire
C06.1	Tumeur maligne: Vestibule de la bouche	C31.1	Tumeur maligne: Sinus ethmoïdal
C06.2	Tumeur maligne: Région rétromolaire	C31.2	Tumeur maligne: Sinus frontal
C06.8	Tumeur maligne: Lésion à localisations contiguës de la bouche, parties autres et non préciséesC	C31.3	Tumeur maligne: Sinus sphénoïdal
C06.9	Tumeur maligne: Bouche, sans précision	C31.8	Tumeur maligne: Lésion à localisations contiguës des sinus de la face
C07	Tumeur maligne de la glande parotide	C31.9	Tumeur maligne: Sinus de la face, sans précision
C08.0	Tumeur maligne: Glande sous-mandibulaire	C32.0	Tumeur maligne: Glotte
C08.1	Tumeur maligne: Glande sublinguale	C32.1	Tumeur maligne: Etage sus-glottique
C08.8	Tumeur maligne: Lésion à localisations contiguës des glandes salivaires principales	C32.2	Tumeur maligne: Etage sous-glottique
C08.9	Tumeur maligne: Glande salivaire principale, sans précision	C32.3	Tumeur maligne: Cartilage laryngé
C09.0	Tumeur maligne: Fosse amygdalienne	C32.8	Tumeur maligne: Lésion à localisations contiguës du larynx
C09.1	Tumeur maligne: Pilier de l'amygdale (antérieur) (postérieur)	C32.9	Tumeur maligne: Larynx, sans précision
C09.8	Tumeur maligne: Lésion à localisations contiguës de l'amygdale	C39.0	Tumeur maligne: Voies respiratoires supérieures, partie non précisée
C09.9	Tumeur maligne: Amygdale, sans précision	C46.2	Sarcome de Kaposi du palais
C10.0	Tumeur maligne: Sillon glosso-épiglottique	C76.0	Tumeur maligne: Tête, face et cou
C10.1	Tumeur maligne: Face antérieure de l'épiglotte	D00.0	Carcinoma in situ: Lèvre, cavité buccale et pharynx
C10.2	Tumeur maligne: Paroi latérale de l'oropharynx	D02.0	Carcinoma in situ: Larynx
C10.3	Tumeur maligne: Paroi postérieure de l'oropharynx	D37.0	Tumeurs à évolution imprévisible ou inconnue: Lèvre, cavité buccale et pharynx
C10.4	Tumeur maligne: Fente branchiale	D38.0	Tumeurs à évolution imprévisible ou inconnue: Larynx
C10.8	Tumeur maligne: Lésion à localisations contiguës de l'oropharynx	H60.2	Otite externe maligne
C10.9	Tumeur maligne: Oropharynx, sans précision		
C11.0	Tumeur maligne: Paroi supérieure du rhinopharynx		

DRG D61**Troubles de l'équilibre (vertige)**

Diagnostic principal dans le tableau D61-1

DRG D61A**Troubles de l'équilibre (vertiges) avec acouphène, avec CC extrêmement sévères ou trouble complexe de l'équilibre**

Diagnostic principal dans le tableau D61-2 ou PCCL > 3

DRG D61B**Troubles de l'équilibre (vertiges) avec acouphène****diagnostic principal D61-1**

H81.0	Maladie de Ménière	H83.0	Labyrinthite
H81.1	Vertige bénin paroxystique	H83.2	Troubles des fonctions labyrinthiques
H81.2	Neurite vestibulaire	H91.0	Perte de l'audition par ototoxicité
H81.3	Autres vertiges périphériques	H91.2	Surdité brusque idiopathique
H81.4	Vertige d'origine centrale	H93.1	Acouphènes
H81.8	Autres atteintes des fonctions vestibulaires	H93.3	Affections du nerf auditif [nerf crânien VIII]
H81.9	Atteinte des fonctions vestibulaires, sans précision	R42	Etourdissements et éblouissements

diagnostic principal D61-2

H81.4	Vertige d'origine centrale	H93.1	Acouphènes
H83.0	Labyrinthite	H93.3	Affections du nerf auditif [nerf crânien VIII]
H83.2	Troubles des fonctions labyrinthiques		

ADRG D62**Epistaxie ou otite moyenne/infections des voies respiratoires supérieures et âge > 2 ans**

Diagnostic principal dans le tableau D62-1 ou diagnostic principal dans le tableau D62-2 et Âge > 2 années

DRG D62A**Epistaxie ou otite moyenne/infections des voies respiratoires supérieures et âge > 2 ans avec CC extrêmement sévères et plus d'un jour d'hospitalisation**

PCCL > 3 et Durée de séjour > 1 jour

DRG D62B**Epistaxie ou otite moyenne/infections des voies respiratoires supérieures, âge > 2 ans et âge < 10 ans ou procédures de complication ou diagnostic particulier**

Âge < 10 années ou Procédures de complications ou diagnostic dans le tableau D62-3

DRG D62C**Epistaxie ou otite moyenne/infections des voies respiratoires supérieures et âge > 9 ans****diagnostic principal D62-1**

R04.0	Epistaxis	R04.1	Hémorragie de la gorge
-------	-----------	-------	------------------------

diagnostic principal D62-2

A54.5	Pharyngite gonococcique	J03.9	Amygdalite aiguë, sans précision
A56.4	Infection à Chlamydia du pharynx	J04.0	Laryngite aiguë
A69.0	Stomatite ulcéro-nécrotique	J06.0	Laryngo-pharyngite aiguë
A69.1	Autres infections dites de Vincent	J06.8	Autres infections aiguës des voies respiratoires supérieures, à localisations multiples
B05.3	Rougeole compliquée d'une otite moyenne (H67.1)	J06.9	Infection des voies respiratoires supérieures, sans précision
B08.5	Pharyngite vésiculaire due à un entérovirus	J10.1	Grippe avec d'autres manifestations respiratoires, virus d'influenza saisonnière identifié
H65.0	Otite moyenne séreuse aiguë	J11.1	Grippe avec d'autres manifestations respiratoires, virus non identifié
H65.1	Autres otites moyennes aiguës, non suppurées	J30.0	Rhinopathie vasomotrice
H65.2	Otite moyenne séreuse chronique	J30.1	Rhinopathie allergique due au pollen
H65.3	Otite moyenne mucoïde chronique	J30.2	Autres rhinopathies allergiques saisonnières
H65.4	Autres otites moyennes chroniques, non suppurées	J30.3	Autres rhinopathies allergiques
H65.9	Otite moyenne non suppurée, sans précision	J30.4	Rhinopathie allergique, sans précision
H66.0	Otite moyenne aiguë suppurée	J31.0	Rhinite chronique
H66.1	Otite moyenne suppurée chronique tubo-tympanique	J31.1	Rhinopharyngite chronique
H66.2	Otite moyenne chronique attico-antrale suppurée	J31.2	Pharyngite chronique
H66.3	Autres otites moyennes suppurées chroniques	J32.0	Sinusite maxillaire chronique
H66.4	Otite moyenne suppurée, sans précision	J32.1	Sinusite frontale chronique
H66.9	Otite moyenne, sans précision	J32.2	Sinusite ethmoïdale chronique
H68.0	Salpingite de la trompe d'Eustache	J32.3	Sinusite sphénoïdale chronique
H70.0	Mastoidite aiguë	J32.4	Pansinusite chronique
H70.1	Mastoidite chronique	J32.8	Autres sinusites chroniques
H70.2	Apexite [pétrosite]	J32.9	Sinusite chronique, sans précision
H70.9	Mastoidite, sans précision	J35.0	Amygdalite chronique
H73.0	Myringite aiguë	J36	Abcès périamygdalien
H73.1	Myringite chronique	J37.0	Laryngite chronique
J00	Rhinopharyngite aiguë [rhume banal]	J37.1	Laryngo-trachéite chronique
J01.0	Sinusite maxillaire aiguë	J39.0	Abcès parapharyngé et rétropharyngé
J01.1	Sinusite frontale aiguë	J39.3	Réaction d'hypersensibilité des voies respiratoires supérieures, localisation non précisée
J01.2	Sinusite ethmoïdale aiguë	J39.80	Sténose trachéale acquise
J01.3	Sinusite sphénoïdale aiguë	J39.88	Autres maladies précisées des voies respiratoires supérieures
J01.4	Pansinusite aiguë	J39.9	Maladie des voies respiratoires supérieures, sans précision
J01.8	Autres sinusites aiguës	T70.0	Barotraumatisme de l'oreille
J01.9	Sinusite aiguë, sans précision	T70.1	Barotraumatisme des sinus
J02.0	Pharyngite à streptocoques		
J02.8	Pharyngite aiguë due à d'autres micro-organismes précisés		
J02.9	Pharyngite aiguë, sans précision		
J03.0	Amygdalite à streptocoques		
J03.8	Amygdalite aiguë due à d'autres micro-organismes précisés		

diagnostic D62-3

B95.0	Streptocoques, groupe A, cause de maladies classées dans d'autres chapitres	B95.8	Staphylocoque non précisé, cause de maladies classées dans d'autres chapitres
B95.1	Streptocoques, groupe B, cause de maladies classées dans d'autres chapitres	B95.90	Autres micro-organismes aérobies Gram positif précisés, cause de maladies classées dans d'autres chapitres
B95.2	Streptocoques de groupe D et entérocoques, cause de maladies classées dans d'autres chapitres	B95.91	Autres micro-organismes anaérobies Gram positif non sporulants non précisés, cause de maladies classées dans d'autres chapitres
B95.3	Streptococcus pneumoniae, cause de maladies classées dans d'autres chapitres	B96.0	Mycoplasma et Ureaplasma, cause de maladies classées dans d'autres chapitres
B95.41	Streptocoques, groupe C, cause de maladies classées dans d'autres chapitres	B96.2	Escherichia coli et autres entérobactéries, cause de maladies classées dans d'autres chapitres
B95.42	Streptocoques, groupe G, cause de maladies classées dans d'autres chapitres	B96.3	Haemophilus influenzae et Moraxella, cause de maladies classées dans d'autres chapitres
B95.48	Autres streptocoques spécifiés, cause de maladies classées dans d'autres chapitres	B96.5	Pseudomonas et autres bacilles non fermentants cause de maladies classées dans d'autres chapitres
B95.5	Streptocoques non précisés, cause de maladies classées dans d'autres chapitres	B96.6	Bacillus fragilis et autres micro-organismes anaérobies Gram négatif, cause de maladies classées dans d'autres chapitres
B95.6	Staphylococcus aureus, cause de maladies classées dans d'autres chapitres	B96.7	Clostridium perfringens et autres micro-organismes anaérobies sporulants Gram positif, causes de maladies classées dans d'autres chapitres
B95.7	Autres staphylocoques, cause de maladies classées dans d'autres chapitres		

ADRG D63**Otite moyenne ou infections des voies respiratoires supérieures, âge < 3 ans**

Diagnostic principal dans le tableau D63-1 et Âge < 3 années

DRG D63Z**Otite moyenne ou infections des voies respiratoires supérieures, âge < 3 ans****diagnostic principal D63-1**

A54.5	Pharyngite gonococcique	J03.0	Amygdalite à streptocoques
A56.4	Infection à Chlamydia du pharynx	J03.8	Amygdalite aiguë due à d'autres micro-organismes précisés
A69.0	Stomatite ulcéro-nécrotique	J03.9	Amygdalite aiguë, sans précision
A69.1	Autres infections dites de Vincent	J04.0	Laryngite aiguë
B05.3	Rougeole compliquée d'une otite moyenne [H67.1]	J06.0	Laryngo-pharyngite aiguë
B08.5	Pharyngite vésiculaire due à un entérovirus	J06.8	Autres infections aiguës des voies respiratoires supérieures, à localisations multiples
H65.0	Otite moyenne séreuse aiguë	J06.9	Infection des voies respiratoires supérieures, sans précision
H65.1	Autres otites moyennes aiguës, non suppurées	J10.1	Grippe avec d'autres manifestations respiratoires, virus d'influenza saisonnière identifié
H65.2	Otite moyenne séreuse chronique	J11.1	Grippe avec d'autres manifestations respiratoires, virus non identifié
H65.3	Otite moyenne mucoïde chronique	J30.0	Rhinopathie vasomotrice
H65.4	Autres otites moyennes chroniques, non suppurées	J30.1	Rhinopathie allergique due au pollen
H65.9	Otite moyenne non suppurée, sans précision	J30.2	Autres rhinopathies allergiques saisonnières
H66.0	Otite moyenne aiguë suppurée	J30.3	Autres rhinopathies allergiques
H66.1	Otite moyenne suppurée chronique tubo-tympanique	J30.4	Rhinopathie allergique, sans précision
H66.2	Otite moyenne chronique attico-antrale suppurée	J31.0	Rhinite chronique
H66.3	Autres otites moyennes suppurées chroniques	J31.1	Rhinopharyngite chronique
H66.4	Otite moyenne suppurée, sans précision	J31.2	Pharyngite chronique
H66.9	Otite moyenne, sans précision	J32.0	Sinusite maxillaire chronique
H68.0	Salpingite de la trompe d'Eustache	J32.1	Sinusite frontale chronique
H70.0	Mastoidite aiguë	J32.2	Sinusite ethmoïdale chronique
H70.1	Mastoidite chronique	J32.3	Sinusite sphénoïdale chronique
H70.2	Apexite [pétrosite]	J32.4	Pansinusite chronique
H70.9	Mastoidite, sans précision	J32.8	Autres sinusites chroniques
H73.0	Myringite aiguë	J32.9	Sinusite chronique, sans précision
H73.1	Myringite chronique	J35.0	Amygdalite chronique
J00	Rhinopharyngite aiguë [rhume banal]	J36	Abcès périamygdalien
J01.0	Sinusite maxillaire aiguë	J37.0	Laryngite chronique
J01.1	Sinusite frontale aiguë	J37.1	Laryngo-trachéite chronique
J01.2	Sinusite ethmoïdale aiguë	J39.0	Abcès parapharyngé et rétropharyngé
J01.3	Sinusite sphénoïdale aiguë	J39.3	Réaction d'hypersensibilité des voies respiratoires supérieures, localisation non précisée
J01.4	Pansinusite aiguë	J39.80	Sténose trachéale acquise
J01.8	Autres sinusites aiguës	J39.88	Autres maladies précisées des voies respiratoires supérieures
J01.9	Sinusite aiguë, sans précision		
J02.0	Pharyngite à streptocoques		
J02.8	Pharyngite aiguë due à d'autres micro-organismes précisés		
J02.9	Pharyngite aiguë, sans précision		

J39.9	Maladie des voies respiratoires supérieures, sans précision	T70.1	Barotraumatisme des sinus
T70.0	Barotraumatisme de l'oreille		

ADRG D64 Laryngotrachéite et épiglottite

Diagnostic principal dans le tableau D64-1

DRG D64Z Laryngotrachéite et épiglottite**diagnostic principal D64-1**

J04.2	Laryngo-trachéite aiguë	J05.1	Épiglottite aiguë
J05.0	Laryngite obstructive aiguë [croup]		

ADRG D65 Blessure et difformité du nez

Diagnostic principal dans le tableau D65-1

DRG D65Z Blessure et difformité du nez**diagnostic principal D65-1**

J34.2	Déviations de la cloison nasale	S01.22	Plaie ouverte du nez: Orifice nasal
M95.0	Déformation acquise du nez	S02.2	Fracture des os du nez
S01.20	Plaie ouverte du nez: Partie non précisée	T17.0	Corps étranger dans un sinus nasal
S01.21	Plaie ouverte du nez: Peau externe du nez	T17.1	Corps étranger dans une narine

ADRG D66 Autres maladies de l'oreille, du nez, de la bouche et de la gorge

Diagnostic principal dans le tableau D66-1

DRG D66A Autres maladies de l'oreille, du nez, de la bouche et de la gorge, plus d'un jour d'hospitalisation

Durée de séjour > 1 jour

DRG D66B Autres maladies de l'oreille, du nez, de la bouche et de la gorge, un jour d'hospitalisation**diagnostic principal D66-1**

A18.6	Tuberculose de l'oreille	H60.5	Otite externe aiguë, non infectieuse
A36.0	Diphthérie pharyngée	H60.8	Autres otites externes
A36.1	Diphthérie rhinopharyngée	H60.9	Otite externe, sans précision
A36.2	Diphthérie laryngée	H61.0	Périchondrite de l'oreille externe
A66.5	Gangosa	H61.1	Affections non infectieuses du pavillon de l'oreille
D10.4	Tumeur bénigne: Amygdale	H61.2	Bouchon de cérumen
D10.5	Tumeur bénigne: Autres parties de l'oropharynx	H61.3	Sténose acquise du conduit auditif externe
D10.6	Tumeur bénigne: Rhinopharynx	H61.8	Autres affections précisées de l'oreille externe
D10.7	Tumeur bénigne: Hypopharynx	H61.9	Affection de l'oreille externe, sans précision
D10.9	Tumeur bénigne: Pharynx, sans précision	H68.1	Obstruction de la trompe d'Eustache
D11.0	Tumeur bénigne: Glande parotidienne	H69.0	Distension de la trompe d'Eustache
D11.7	Tumeur bénigne: Autres glandes salivaires principales	H69.8	Autres affections précisées de la trompe d'Eustache
D11.9	Tumeur bénigne: Glande salivaire principale, sans précision	H69.9	Affection de la trompe d'Eustache, sans précision
D14.0	Tumeur bénigne: Oreille moyenne, fosses nasales et sinus de la face	H70.8	Autres mastoïdites et affections apparentées
D14.1	Tumeur bénigne: Larynx	H71	Cholestéatome de l'oreille moyenne
D18.05	Hémangiome: Oreille, nez, bouche et gorge	H72.0	Perforation centrale du tympan
H60.0	Abcès de l'oreille externe	H72.1	Perforation du tympan, partie attique
H60.1	Cellulite phlegmoneuse de l'oreille externe	H72.2	Autres perforations marginales du tympan
H60.3	Autres otites externes infectieuses	H72.8	Autres perforations du tympan
H60.4	Cholestéatome de l'oreille externe	H72.9	Perforation du tympan, sans précision
		H73.8	Autres affections précisées du tympan

H73.9	Affection du tympan, sans précision	J38.4	Œdème du larynx
H74.0	Tympanosclérose	J38.5	Spasme laryngé
H74.1	Maladie adhésive de l'oreille moyenne	J38.6	Sténose du larynx
H74.2	Dissociation et dislocation des osselets	J38.7	Autres maladies du larynx
H74.3	Autres anomalies acquises des osselets	J39.1	Autres abcès du pharynx
H74.4	Polype de l'oreille moyenne	J39.2	Autres maladies du pharynx
H74.8	Autres affections précisées de l'oreille moyenne et de l'apophyse mastoïde	K11.0	Atrophie des glandes salivaires
H74.9	Affection de l'oreille moyenne et de l'apophyse mastoïde, sans précision	K11.1	Hypertrophie des glandes salivaires
H80.0	Otosclérose intéressant la fenêtre ovale, non oblitérante	K11.2	Sialoadénite
H80.1	Otosclérose intéressant la fenêtre ovale, oblitérante	K11.3	Abcès des glandes salivaires
H80.2	Otosclérose cochléaire	K11.4	Fistule des glandes salivaires
H80.8	Autres otoscléroses	K11.5	Sialolithiase
H80.9	Otosclérose, sans précision	K11.6	Mucocèle des glandes salivaires
H83.1	Fistule labyrinthique	K11.7	Troubles de la sécrétion salivaire
H83.3	Conséquences du bruit sur l'oreille interne	K11.8	Autres maladies des glandes salivaires
H83.8	Autres maladies précisées de l'oreille interne	K11.9	Maladie des glandes salivaires, sans précision
H83.9	Maladie de l'oreille interne, sans précision	M95.1	Oreille "en chou-fleur"
H90.0	Surdité bilatérale de transmission	Q16.0	Absence congénitale du pavillon de l'oreille
H90.1	Surdité unilatérale de transmission sans altération de l'audition de l'autre oreille	Q16.1	Absence, atrésie et rétrécissement congénitaux du conduit auditif (externe)
H90.2	Surdité de transmission, sans précision	Q16.2	Absence de trompe d'Eustache
H90.3	Surdité neurosensorielle bilatérale	Q16.3	Malformation congénitale des osselets
H90.4	Surdité neurosensorielle unilatérale sans altération de l'audition de l'autre oreille	Q16.4	Autres malformations congénitales de l'oreille moyenne
H90.5	Surdité neurosensorielle, sans précision	Q16.5	Malformation congénitale de l'oreille interne
H90.6	Surdité bilatérale mixte de transmission et neurosensorielle	Q16.9	Malformation congénitale de l'oreille avec atteinte de l'audition, sans précision
H90.7	Surdité unilatérale mixte de transmission et neurosensorielle sans altération de l'audition de l'autre oreille	Q17.0	Pavillon surnuméraire
H90.8	Surdité mixte de transmission et neurosensorielle, sans précision	Q17.1	Macrotie
H91.1	Presbycusie	Q17.2	Microtie
H91.3	Surdi-mutité, non classée ailleurs	Q17.3	Autres déformations de l'oreille
H91.8	Autres pertes précisées de l'audition	Q17.4	Anomalie de position de l'oreille
H91.9	Perte de l'audition, sans précision	Q17.5	Oreilles proéminentes
H92.0	Otalgie	Q17.8	Autres malformations congénitales précisées de l'oreille
H92.1	Otorrhée	Q17.9	Malformation congénitale de l'oreille, sans précision
H92.2	Otorragie	Q18.0	Fissure, fistule et kyste d'origine branchiale
H93.0	Affections vasculaires et dégénératives de l'oreille	Q18.1	Fistule et kyste préauriculaires
H93.2	Autres perceptions auditives anormales	Q18.2	Autres malformations d'origine branchiale
H93.8	Autres affections précisées de l'oreille	Q18.8	Autres malformations congénitales précisées de la face et du cou
H93.9	Affection de l'oreille, sans précision	Q30.0	Atrésie des choanes
H95.0	Cholestéatome récidivant après mastoïdectomie	Q30.1	Agénésie et hypoplasie du nez
H95.1	Autres affections survenant après mastoïdectomie	Q30.2	Fissure, échancrure et fente nasales
H95.8	Autres affections de l'oreille et de l'apophyse mastoïde après un acte à visée diagnostique et thérapeutique	Q30.3	Perforation congénitale de la cloison nasale
H95.9	Affection de l'oreille et de l'apophyse mastoïde après un acte à visée diagnostique et thérapeutique, sans précision	Q30.8	Autres malformations congénitales du nez
J33.0	Polype des fosses nasales	Q30.9	Malformation congénitale du nez, sans précision
J33.1	Polypose rhino-sinusienne déformante	Q31.0	Ptérygion du larynx
J33.8	Autres polypes des sinus	Q31.1	Sténose sous-glottique congénitale
J33.9	Polype nasal, sans précision	Q31.2	Hypoplasie du larynx
J34.0	Abcès, furoncle et anthrax du nez	Q31.3	Laryngocèle
J34.1	Kyste et mucocèle du nez et des sinus du nez	Q31.5	Laryngomalacie congénitale
J34.3	Hypertrophie des cornets du nez	Q31.8	Autres malformations congénitales du larynx
J34.8	Autres maladies précisées du nez et des sinus du nez	Q31.9	Malformation congénitale du larynx, sans précision
J35.1	Hypertrophie des amygdales	Q32.0	Trachéomalacie congénitale
J35.2	Hypertrophie des végétations adénoïdes	Q32.1	Autres malformations congénitales de la trachée
J35.3	Hypertrophie des amygdales et des végétations adénoïdes	Q32.2	Bronchomalacie congénitale
J35.8	Autres maladies chroniques des amygdales et des végétations adénoïdes	Q32.3	Sténose bronchique congénitale
J35.9	Maladie chronique des amygdales et des végétations adénoïdes, sans précision	Q32.4	Autres malformations congénitales des bronches
J38.00	Paralysie des cordes vocales et du larynx: Non précisée	Q38.7	Poche pharyngée
J38.01	Paralysie des cordes vocales et du larynx: Unilatérale, partielle	Q38.8	Autres malformations congénitales du pharynx
J38.02	Paralysie des cordes vocales et du larynx: Unilatérale, totale	Q67.0	Asymétrie faciale
J38.03	Paralysie des cordes vocales et du larynx: Bilatérale, partielle	Q67.1	Anomalie morphologique faciale par compression
J38.1	Polype des cordes vocales et du larynx	Q67.2	Dolichocéphalie
J38.2	Nodules des cordes vocales	Q67.3	Plagiocéphalie
J38.3	Autres maladies des cordes vocales	Q67.4	Autres anomalies morphologiques congénitales du crâne, de la face et de la mâchoire
		R06.5	Respiration par la bouche
		R06.7	Eternuement
		R07.0	Douleur de la gorge
		R19.6	Haleine fétide
		R49.0	Dysphonie

R49.1	Aphonie	S01.39	Plaie ouverte de l'oreille et de l'appareil auditif: Autres parties et parties multiples de l'oreille et de l'appareil auditif
R49.2	Hypernasalité et hyponasalité	S04.6	Lésion traumatique du nerf auditif
R49.8	Troubles de la voix, autres et non précisés	S08.1	Amputation traumatique de l'oreille
R68.2	Sécheresse de la bouche, sans précision	S09.2	Rupture traumatique du tympan
S01.23	Plaie ouverte du nez: Septum nasal	S11.01	Trachée thoracique: Larynx
S01.29	Plaie ouverte du nez: Autres parties ou parties multiples du nez	S11.21	Plaie ouverte avec atteinte du pharynx et de l'œsophage cervical: Pharynx
S01.30	Plaie ouverte de l'oreille et de l'appareil auditif: Partie non précisée	S11.22	Plaie ouverte avec atteinte du pharynx et de l'œsophage cervical: Œsophage cervical
S01.31	Plaie ouverte de l'oreille et de l'appareil auditif: Pavillon de l'oreille	S12.8	Fracture d'autres parties du cou
S01.33	Plaie ouverte de l'oreille et de l'appareil auditif: Tragus	T16	Corps étranger dans l'oreille
S01.34	Plaie ouverte de l'oreille et de l'appareil auditif: Canal auditif externe	T17.2	Corps étranger dans le pharynx
S01.35	Plaie ouverte de l'oreille et de l'appareil auditif: Canal auditif	T17.3	Corps étranger dans le larynx
S01.36	Plaie ouverte de l'oreille et de l'appareil auditif: Osselets	T28.0	Brûlure de la bouche et du pharynx
S01.37	Plaie ouverte de l'oreille et de l'appareil auditif: Tympan	T28.5	Corrosion de la bouche et du pharynx
S01.38	Plaie ouverte de l'oreille et de l'appareil auditif: Oreille interne	T75.3	Mal des transports

ADR G D67**Maladies des dents et de la cavité buccale sans extraction ni réparation dentaires**

Diagnostic principal dans le tableau D67-1

DR G D67Z**Maladies des dents et de la cavité buccale sans extraction ni réparation dentaires****diagnostic principal D67-1**

B00.2	Gingivo-stomatite et pharyngo-amygdalite due au virus de l'herpès	K04.2	Dégénérescence pulpaire
B37.0	Stomatite à Candida	K04.3	Formation anormale de tissus dentaires durs dans la pulpe
D10.0	Tumeur bénigne: Lèvre	K04.4	Périodontite apicale aiguë d'origine pulpaire
D10.1	Tumeur bénigne: Langue	K04.5	Périodontite apicale chronique
D10.2	Tumeur bénigne: Plancher de la bouche	K04.6	Abcès périapical avec fistule
D10.3	Tumeur bénigne: Parties de la bouche, autres et non précisées	K04.7	Abcès périapical sans fistule
D16.5	Tumeur bénigne: Maxillaire inférieur	K04.8	Kyste radiculaire
K00.0	Anodontie	K04.9	Maladies de la pulpe et des tissus périapicaux, autres et sans précision
K00.1	Dents surnuméraires	K05.0	Gingivite aiguë
K00.2	Anomalies de volume et de forme des dents	K05.1	Gingivite chronique
K00.3	Dents tachetées	K05.2	Périodontite aiguë
K00.4	Troubles de la formation des dents	K05.3	Périodontite chronique
K00.5	Anomalies héréditaires de la structure dentaire, non classées ailleurs	K05.4	Parodontose
K00.6	Troubles de l'éruption dentaire	K05.5	Autres maladies périodontales
K00.7	Syndrome d'éruption dentaire	K05.6	Maladie périodontale, sans précision
K00.8	Autres troubles de l'odontogénèse	K06.0	Rétraction gingivale
K00.9	Troubles de l'odontogénèse, sans précision	K06.1	Hyperplasie gingivale
K01.0	Dents incluses	K06.2	Lésions gingivales et de la crête alvéolaire édentée, associées à un traumatisme
K01.1	Dents enclavées	K06.8	Autres affections précisées de la gencive et de la crête alvéolaire édentée
K02.0	Carie limitée à l'émail	K06.9	Affection de la gencive et de la crête alvéolaire édentée, sans précision
K02.1	Carie de la dentine	K07.0	Anomalies importantes de dimension des mâchoires
K02.2	Carie du ciment	K07.1	Anomalies de rapport entre les mâchoires et la base du crâne
K02.3	Carie dentaire stabilisée	K07.2	Anomalies de rapport entre les arcades dentaires
K02.4	Odontoclasie	K07.3	Malposition des dents
K02.5	Carie avec exposition de la pulpe	K07.4	Malocclusion, sans précision
K02.8	Autres caries dentaires	K07.5	Anomalies dento-faciales fonctionnelles
K02.9	Carie dentaire, sans précision	K07.6	Lésions de l'articulation temporo-mandibulaire
K03.0	Attrition excessive des dents	K07.8	Autres anomalies dento-faciales
K03.1	Abrasion des dents	K07.9	Anomalie dento-faciale, sans précision
K03.2	Erosion des dents	K08.0	Exfoliation dentaire due à des causes générales
K03.3	Résorption pathologique des dents	K08.1	Perte de dents consécutive à accident, extraction ou affection périodontale localisée
K03.4	Hypercémentose	K08.2	Atrophie de la crête alvéolaire édentée
K03.5	Ankylose dentaire	K08.3	Racine dentaire laissée en place
K03.6	Dépôts [accrétions] sur les dents	K08.81	Fracture pathologique de dent
K03.7	Modification de la teinte des tissus dentaires durs après l'éruption	K08.88	Autres affections précisées des dents et de l'appareil alvéolaire
K03.8	Autres maladies précisées des tissus dentaires durs	K08.9	Affection des dents et du parodonte, sans précision
K03.9	Maladie des tissus dentaires durs, sans précision	K09.0	Kystes dentaires liés au développement (odontogènes)
K04.0	Pulpite		
K04.1	Nécrose pulpaire		

K09.1	Kystes de la région buccale non liés au développement dentaire	Q36.0	Fente labiale bilatérale
K09.2	Autres kystes de la mâchoire	Q36.1	Fente labiale médiane
K09.8	Autres kystes de la région buccale, non classés ailleurs	Q36.9	Fente labiale unilatérale
K09.9	Kyste de la région buccale, sans précision	Q37.0	Fente de la voûte du palais avec fente labiale bilatérale
K10.0	Maladies liées au développement des mâchoires	Q37.1	Fente de la voûte du palais avec fente labiale unilatérale
K10.1	Granulome à cellules géantes, central	Q37.2	Fente du voile du palais avec fente labiale bilatérale
K10.20	Abcès maxillaire sans indication d'extension rétromaxillaire ou dans la fosse canine	Q37.3	Fente du voile du palais avec fente labiale unilatérale
K10.21	Abcès maxillaire avec indication d'extension rétromaxillaire ou dans la fosse canine	Q37.4	Fente de la voûte et du voile du palais avec fente labiale bilatérale
K10.28	Autres états inflammatoires précisés de la mâchoire	Q37.5	Fente de la voûte et du voile du palais avec fente labiale unilatérale
K10.29	Etat inflammatoire de la mâchoire, sans autre précision	Q37.8	Fente palatine, sans précision, avec fente labiale bilatérale
K10.3	Alvéolite des mâchoires	Q37.9	Fente palatine, sans précision, avec fente labiale unilatérale
K10.8	Autres maladies précisées des mâchoires	Q38.0	Malformations congénitales des lèvres, non classées ailleurs
K10.9	Maladie des mâchoires, sans précision	Q38.1	Ankyloglossie
K12.0	Apthes buccaux récidivants	Q38.2	Macroglossie (congénitale)
K12.1	Autres formes de stomatite	Q38.3	Autres malformations congénitales de la langue
K12.20	Phlegmon de la bouche (plancher)	Q38.4	Malformations congénitales des glandes et des canaux salivaires
K12.21	Abcès sousmandibulaire sans indication d'extension médiastinale, parapharyngée ou cervicale	Q38.5	Malformations congénitales du palais, non classées ailleurs
K12.22	Abcès sousmandibulaire avec indication d'extension médiastinale, parapharyngée ou cervicale	Q38.6	Autres malformations congénitales de la bouche
K12.23	Abcès de la joue	S01.42	Plaie ouverte de la joue et de la région temporo-maxillaire: Région maxillaire supérieure
K12.28	Autres phlegmon ou abcès buccal	S01.43	Plaie ouverte de la joue et de la région temporo-maxillaire: Région maxillaire inférieure
K12.29	Phlegmon et abcès de la bouche, sans autre précision	S01.50	Plaie ouverte de la lèvre et de la cavité buccale: Bouche, partie non précisée
K12.3	Mucosite orale (ulcéreuse)	S01.51	Plaie ouverte de la lèvre et de la cavité buccale: Lèvre
K13.0	Maladies des lèvres	S01.52	Plaie ouverte de la lèvre et de la cavité buccale: Muqueuse de la joue
K13.1	Morsure de la joue et de la lèvre	S01.53	Plaie ouverte de la lèvre et de la cavité buccale: Gencive (processus alvéolaire)
K13.2	Leucoplasie et autres anomalies de l'épithélium buccal, y compris la langue	S01.54	Plaie ouverte de la lèvre et de la cavité buccale: Langue et plancher de la bouche
K13.3	Tricholeucoplasie	S01.55	Plaie ouverte de la lèvre et de la cavité buccale: Palais
K13.4	Granulome et lésions pseudo-granulomateuses de la muqueuse buccale	S01.59	Plaie ouverte de la lèvre et de la cavité buccale: Autres parties et parties multiples des lèvres et de la cavité buccale
K13.5	Fibrose sous-muqueuse de la bouche	S02.4	Fracture des os maxillaires et maxillaires
K13.6	Hyperplasie inflammatoire de la muqueuse buccale	S02.5	Fracture dentaire
K13.7	Lésions de la muqueuse buccale, autres et sans précision	S02.60	Fracture du maxillaire inférieur: Partie non précisée
K14.0	Glossite	S02.61	Fracture du maxillaire inférieur: Apophyse condylienne
K14.1	Langue géographique	S02.62	Fracture du maxillaire inférieur: Sub-condylienne
K14.2	Glossite losangique médiane	S02.63	Fracture du maxillaire inférieur: Apophyse coronoidé
K14.3	Hypertrophie des papilles linguales	S02.64	Fracture du maxillaire inférieur: Branche maxillaire, SAI
K14.4	Atrophie des papilles de la langue	S02.65	Fracture du maxillaire inférieur: Angle maxillaire
K14.5	Langue plicaturée	S02.66	Fracture du maxillaire inférieur: Symphyse maxillaire
K14.6	Glossodynie	S02.67	Fracture du maxillaire inférieur: Partie alvéolaire
K14.8	Autres maladies de la langue	S02.68	Fracture du maxillaire inférieur: Maxillaire, autre partie ou partie non précisée
K14.9	Maladie de la langue, sans précision	S02.69	Fracture du maxillaire inférieur: Parties multiples
Q18.4	Macrostomie	S03.0	Luxation de la mâchoire
Q18.5	Microstomie	S03.2	Luxation dentaire
Q18.6	Macrocheilie	S03.4	Entorse et foulure de la mâchoire
Q18.7	Microcheilie	T18.0	Corps étranger dans la bouche
Q35.1	Fente de la voûte du palais		
Q35.3	Fente du voile du palais		
Q35.5	Fente de la voûte et du voile du palais		
Q35.7	Fente de la luette		
Q35.9	Fente du palais, sans précision		

ADRGs 901, 902**Procédure OR sans rapport**

Procédure OR sans rapport

DRGs 901A, 901B, 901C, 901D, 902Z

MDC 04

Maladies et troubles des
organes respiratoires

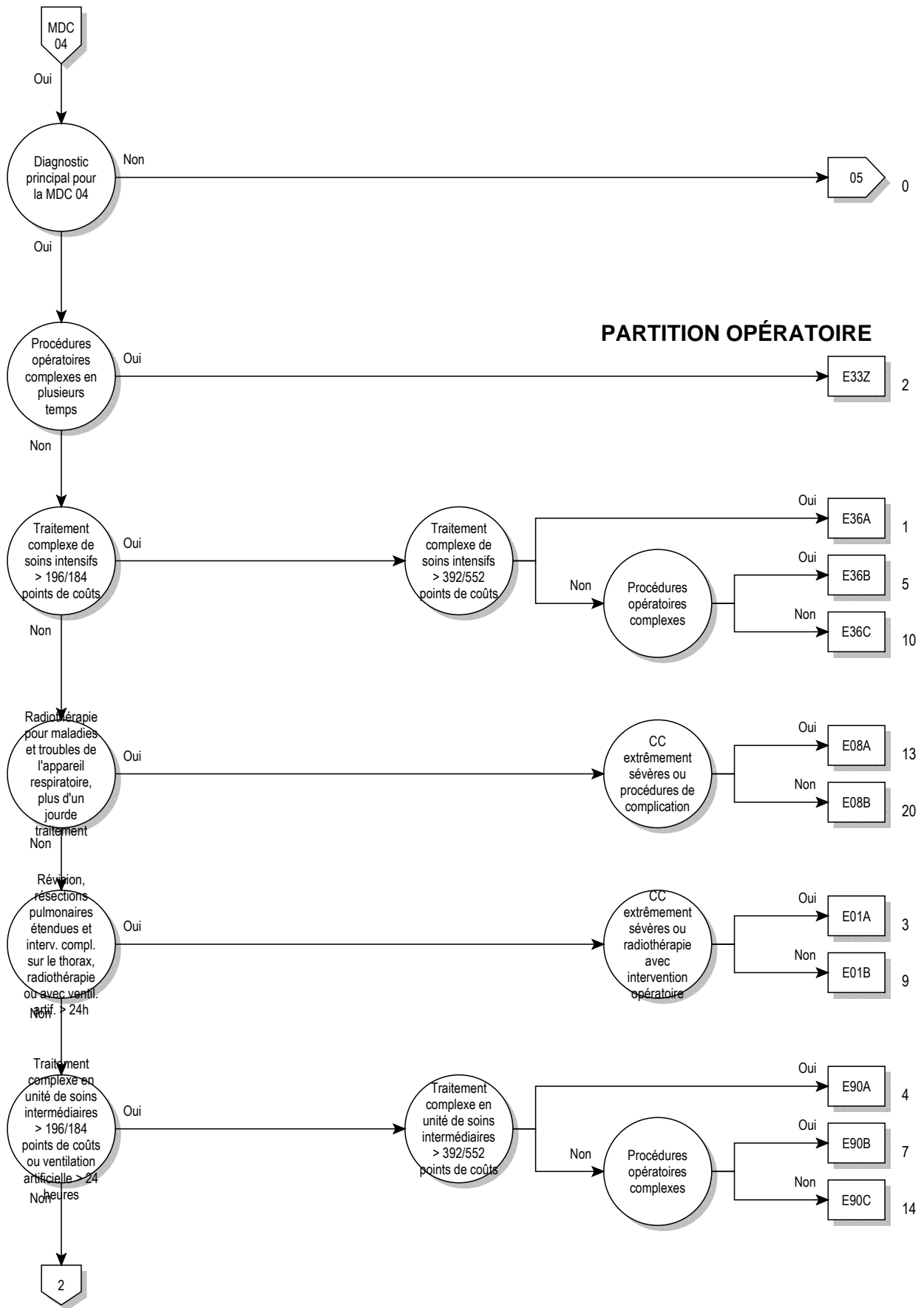

04

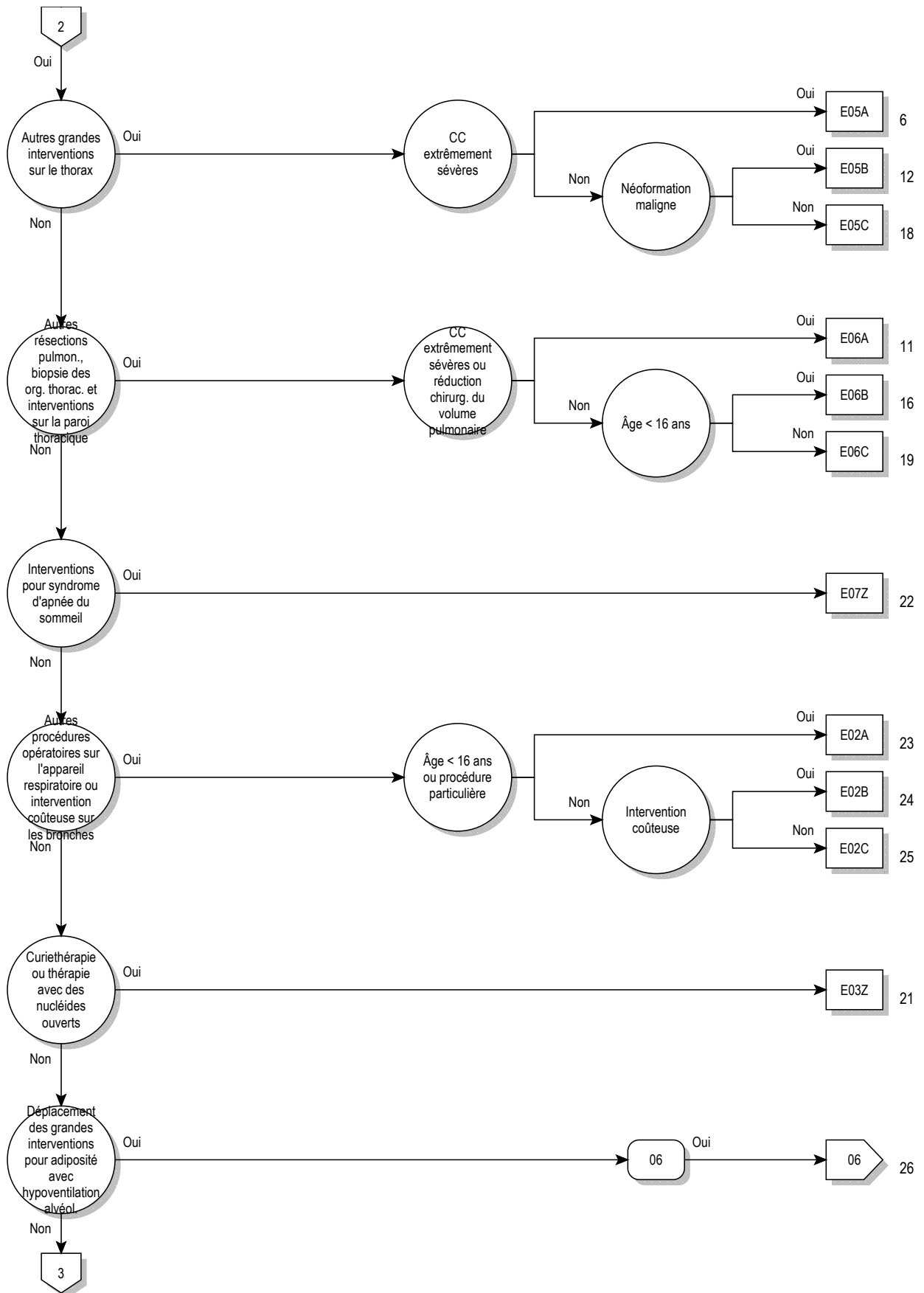

04

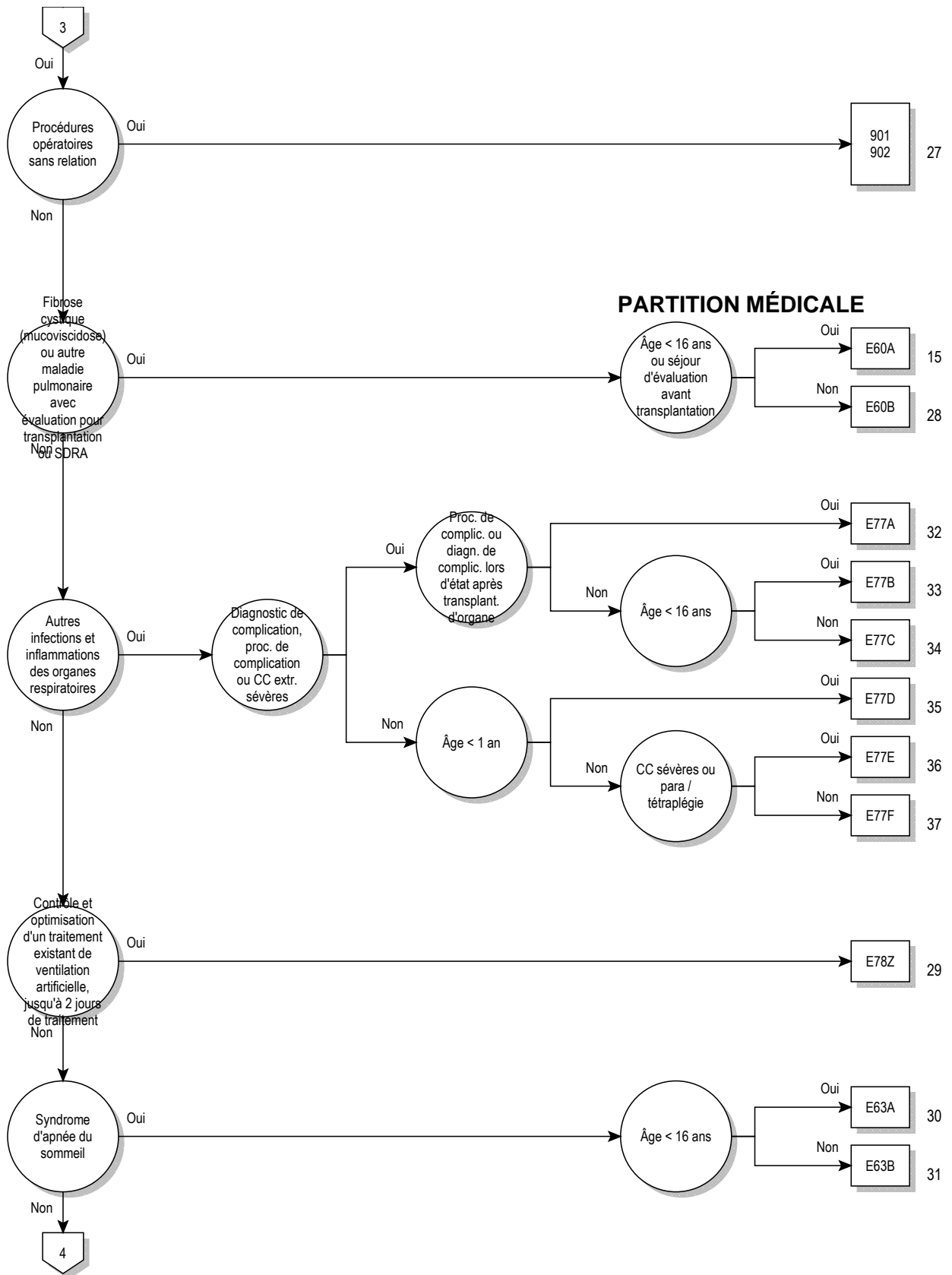

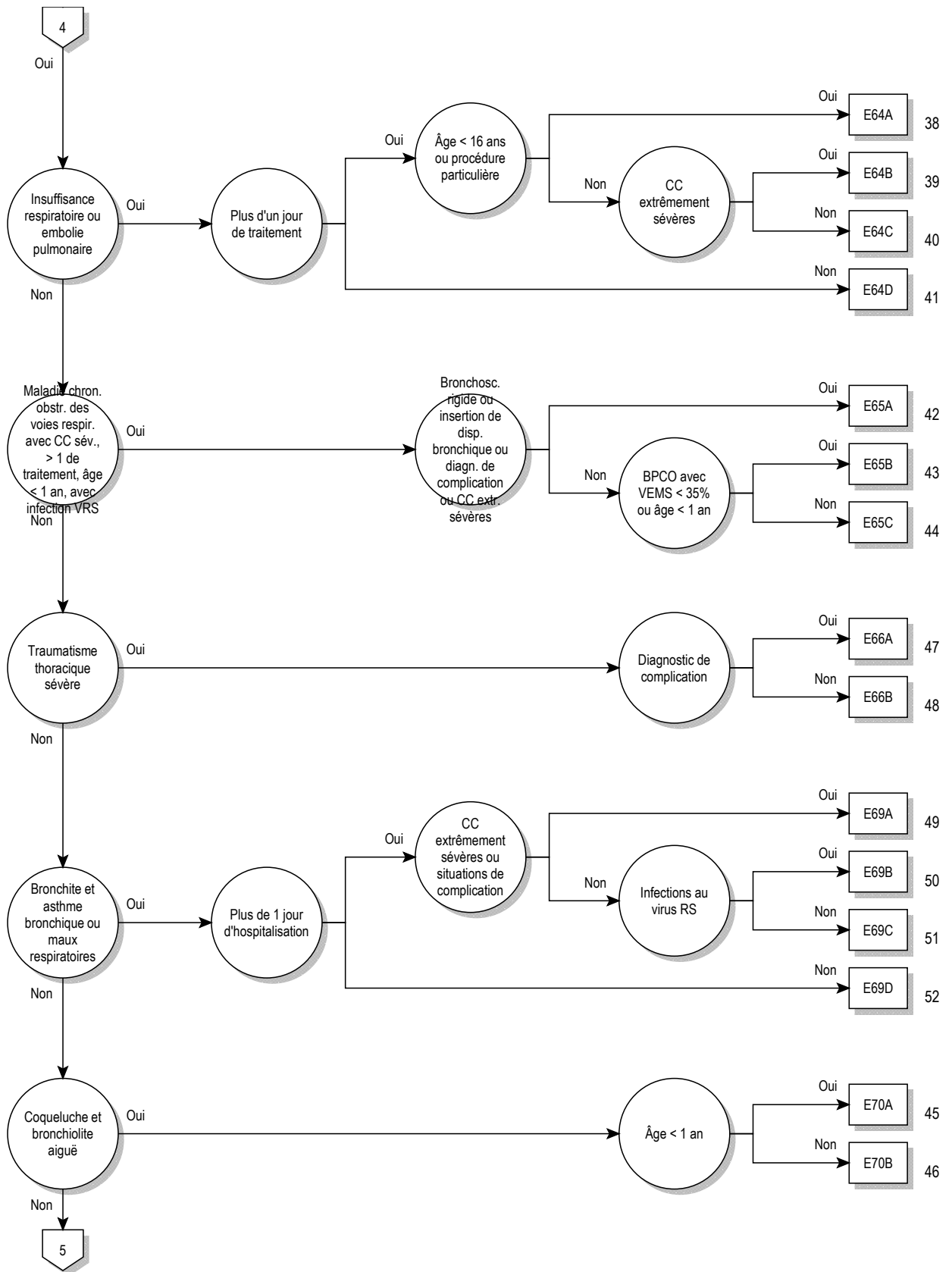

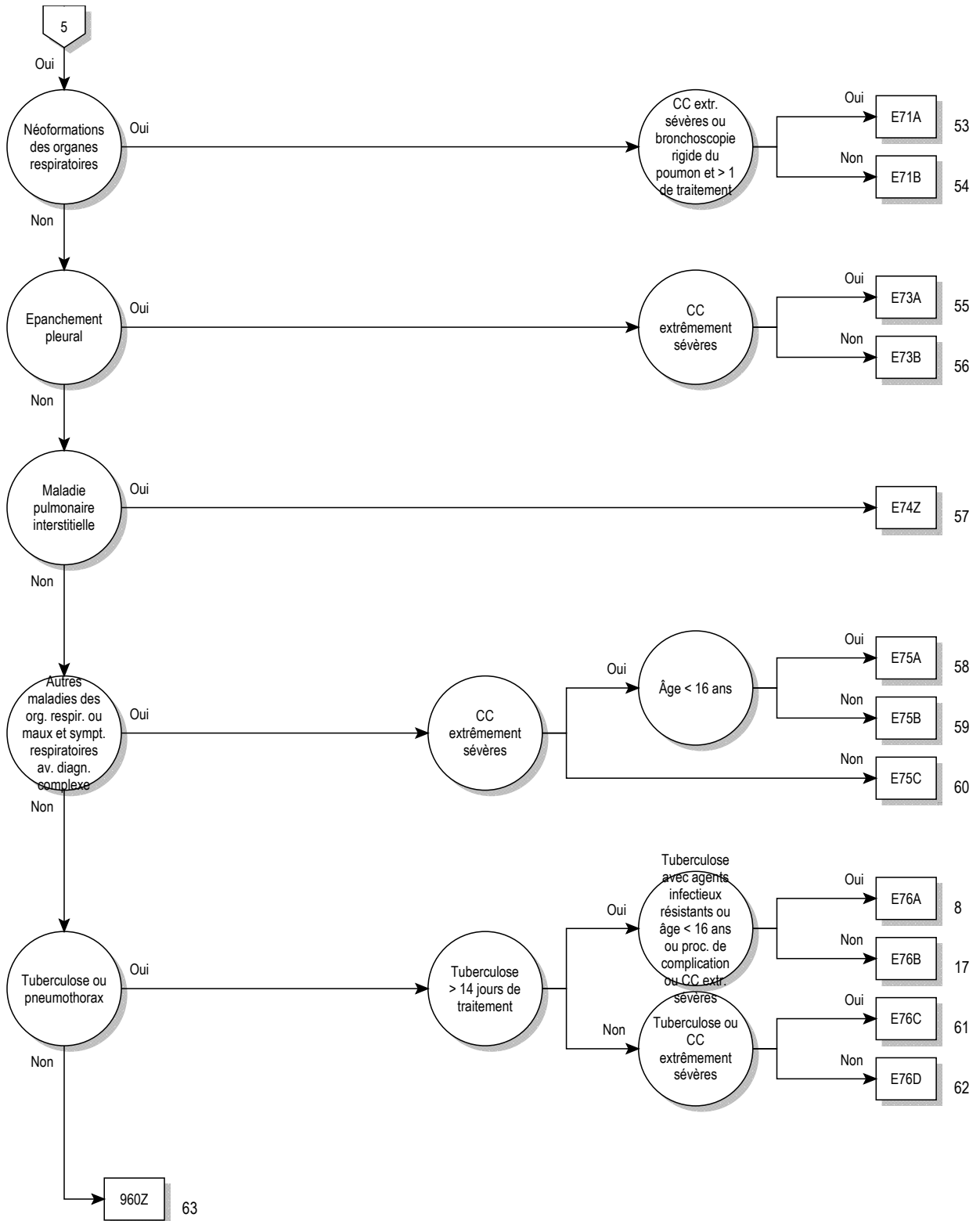

logique décisionnelle MDC 04

Diagnostic principal dans le tableau MDC04-0 ou diagnostic dans le tableau MDC04-1 et aucun(e) procédure opératoire et aucun (e) diagnostic principal dans tableau MDC04-2 et Durée de séjour > 14 jours ou Durée de séjour < 3 jours et procédure dans le tableau MDC04-3 et Âge > 15 années et aucun(e) procédure opératoire ou Durée de séjour < 3 jours et procédure dans le tableau MDC04-4 et Âge > 15 années et aucun(e) procédure opératoire ou MDC égale 04 et définition du DRG de base E36 ou Traitement complexe de soins intensifs > 392 / 552 points

diagnostic principal pour MDC 04 (MDC04-0)

A06.5	Abcès amibien du poumon {J99.8}	A19.9	Tuberculose miliaire, sans précision
A15.0	Tuberculose pulmonaire, confirmée par examen microscopique de l'expectoration, avec ou sans culture ou par procédé de biologie moléculaire	A20.2	Peste pulmonaire
A15.1	Tuberculose pulmonaire, confirmée par culture seulement	A21.2	Tularémie pulmonaire
A15.2	Tuberculose pulmonaire, avec confirmation histologique	A22.1	Charbon pulmonaire
A15.3	Tuberculose pulmonaire, avec confirmation, moyen autre et non précisé	A31.0	Infection pulmonaire à Mycobacterium
A15.4	Tuberculose des ganglions intrathoraciques, avec confirmation bactériologique, par biologie moléculaire ou histologique	A37.0	Coqueluche à Bordetella pertussis
A15.5	Tuberculose du larynx, de la trachée et des bronches, avec confirmation bactériologique, par biologie moléculaire ou histologique	A37.1	Coqueluche à Bordetella parapertussis
A15.6	Pleurésie tuberculeuse, avec confirmation bactériologique, par biologie moléculaire ou histologique	A37.8	Coqueluche due à d'autres espèces de Bordetella
A15.7	Primo-infection tuberculeuse de l'appareil respiratoire, avec confirmation bactériologique, par biologie moléculaire ou histologique	A37.9	Coqueluche, sans précision
A15.8	Autres formes de tuberculose de l'appareil respiratoire, avec confirmation, bactériologique, par biologie moléculaire ou histologique	A42.0	Actinomycose pulmonaire
A15.9	Tuberculose de l'appareil respiratoire sans précision, avec confirmation bactériologique, par biologie moléculaire et histologique	A43.0	Nocardiose pulmonaire
A16.0	Tuberculose pulmonaire, sans confirmation bactériologique, par biologie moléculaire ou histologique	A48.1	Maladie des légionnaires avec pneumonie
A16.1	Tuberculose pulmonaire, sans examen bactériologique, par biologie moléculaire et histologique	A48.2	Maladie des légionnaires, sans signes pulmonaires [fièvre de Pontiac]
A16.2	Tuberculose pulmonaire, sans mention de confirmation bactériologique, par biologie moléculaire ou histologique	A70	Infection à Chlamydia psittaci
A16.3	Tuberculose des ganglions intrathoraciques, sans mention de confirmation, bactériologique, par biologie moléculaire ou histologique	B01.2	Pneumonie varicelleuse {J17.1}
A16.4	Tuberculose du larynx, de la trachée et des bronches, sans mention de confirmation bactériologique, par biologie moléculaire ou histologique	B05.2	Rougeole compliquée d'une pneumonie {J17.1}
A16.5	Pleurésie tuberculeuse, sans mention de confirmation bactériologique, par biologie moléculaire ou histologique	B25.0	Pneumonie à cytomégalo virus {J17.1}
A16.7	Primo-infection tuberculeuse de l'appareil respiratoire, sans mention de confirmation bactériologique, par biologie moléculaire ou histologique	B33.0	Myalgie épidémique
A16.8	Autres formes de tuberculose de l'appareil respiratoire, sans mention de confirmation bactériologique, par biologie moléculaire ou histologique	B37.1	Candidose pulmonaire
A16.9	Tuberculose de l'appareil respiratoire sans précision, sans mention de confirmation bactériologique, par biologie moléculaire ou histologique	B38.0	Coccidioïdomycose pulmonaire aiguë
A17.0	Méningite tuberculeuse {G01}	B38.1	Coccidioïdomycose pulmonaire chronique
A17.1	Tuberculome méningé {G07}	B38.2	Coccidioïdomycose pulmonaire, sans précision
A17.8	Autres formes de tuberculose du système nerveux	B39.0	Histoplasmose pulmonaire aiguë à Histoplasma capsulatum
A17.9	Tuberculose du système nerveux, sans précision {G99.8}	B39.1	Histoplasmose pulmonaire chronique à Histoplasma capsulatum
A18.2	Adénopathie tuberculeuse périphérique	B39.2	Histoplasmose pulmonaire à Histoplasma capsulatum, sans précision
A18.8	Tuberculose d'autres organes précisés	B40.0	Blastomycose pulmonaire aiguë
A19.0	Tuberculose miliaire aiguë, localisation unique et précisée	B40.1	Blastomycose pulmonaire chronique
A19.1	Tuberculose miliaire aiguë, sièges multiples	B40.2	Blastomycose pulmonaire, sans précision
A19.2	Tuberculose miliaire aiguë, sans précision	B42.0	Sporotrichose pulmonaire {J99.8}
A19.8	Autres tuberculoses miliaires	B44.0	Aspergilliose pulmonaire invasive
		B44.1	Autres aspergilloses pulmonaires
		B45.0	Cryptococcose pulmonaire
		B46.0	Mucormycose pulmonaire
		B58.3	Toxoplasmose pulmonaire {J17.3}
		B59	Pneumocystose {J17.3}
		B66.4	Paragonimiasse
		B67.1	Infection pulmonaire à Echinococcus granulosus [echinococcose kystique]
		B90.9	Séquelles de tuberculose des voies respiratoires et sans précision
		C33	Tumeur maligne de la trachée
		C34.0	Tumeur maligne: Bronche souche
		C34.1	Tumeur maligne: Lobe supérieur, bronches ou poumon
		C34.2	Tumeur maligne: Lobe moyen, bronches ou poumon
		C34.3	Tumeur maligne: Lobe inférieur, bronches ou poumon
		C34.8	Tumeur maligne: Lésion à localisations contiguës des bronches et du poumon
		C34.9	Tumeur maligne: Bronche ou poumon, sans précision
		C38.1	Tumeur maligne: Médiastin antérieur
		C38.2	Tumeur maligne: Médiastin postérieur
		C38.3	Tumeur maligne: Médiastin, partie non précisée
		C38.4	Tumeur maligne: Plèvre

C38.8	Tumeur maligne: Lésion à localisations contiguës du cœur, du médiastin et de la plèvre	J09	Grippe à virus d'influenza zoonotique ou pandémique identifié
C39.8	Tumeur maligne: Lésion à localisations contiguës des organes respiratoires et intrathoraciques	J10.0	Grippe avec pneumonie, virus d'influenza saisonnière identifié
C39.9	Tumeur maligne: sièges mal définis de l'appareil respiratoire	J11.0	Grippe avec pneumonie, virus non identifié
C45.0	Mésothéliome de la plèvre	J12.0	Pneumonie adénovirale
C47.3	Tumeur maligne: Nerfs périphériques du thorax	J12.1	Pneumonie due au virus respiratoire syncytial [VRS]
C49.3	Tumeur maligne: Tissu conjonctif et autres tissus mous du thorax	J12.2	Pneumonie due aux virus paragrrippaux
C76.1	Tumeur maligne: Thorax	J12.3	Pneumonie due au Metapneumovirus humain
C78.0	Tumeur maligne secondaire du poumon	J12.8	Autres pneumonie virales
C78.1	Tumeur maligne secondaire du médiastin	J12.9	Pneumonie virale, sans précision
C78.2	Tumeur maligne secondaire de la plèvre	J13	Pneumonie due à Streptococcus pneumoniae
C78.3	Tumeur maligne secondaire des organes respiratoires, autres et non précisés	J14	Pneumonie due à Haemophilus influenzae
D02.1	Carcinoma in situ: Trachée	J15.0	Pneumonie due à Klebsiella pneumoniae
D02.2	Carcinoma in situ: Bronches et poumon	J15.1	Pneumonie due à Pseudomonas
D02.3	Carcinoma in situ: Autres parties de l'appareil respiratoire	J15.2	Pneumonie due à des staphylocoques
D02.4	Carcinoma in situ: Appareil respiratoire, sans précision	J15.3	Pneumonie due à des streptocoques, groupe B
D14.2	Tumeur bénigne: Trachée	J15.4	Pneumonie due à d'autres streptocoques
D14.3	Tumeur bénigne: Bronches et poumon	J15.5	Pneumonie due à Escherichia coli
D14.4	Tumeur bénigne: Appareil respiratoire, sans précision	J15.6	Pneumonie due à d'autres bactéries à Gram négatif
D15.2	Tumeur bénigne: Médiastin	J15.7	Pneumonie due à Mycoplasma pneumoniae
D15.7	Tumeur bénigne: Autres organes intrathoraciques précisés	J15.8	Autres pneumonies bactériennes
D15.9	Tumeur bénigne: Organe intrathoracique, sans précision	J15.9	Pneumonie bactérienne, sans précision
D16.70	Tumeur bénigne des os et du cartilage articulaire: côtes	J16.0	Pneumonie due à Chlamydia
D16.71	Tumeur bénigne des os et du cartilage articulaire: sternum	J16.8	Pneumonie due à d'autres micro-organismes infectieux
D16.72	Tumeur bénigne des os et du cartilage articulaire: clavicule	J17.0	Pneumonie au cours de maladies bactériennes classées ailleurs
D17.4	Tumeur lipomateuse bénigne des organes intrathoraciques	J17.1	Pneumonie au cours de maladies virales classées ailleurs
D19.0	Tumeur bénigne: Tissu mésothélial de la plèvre	J17.2	Pneumonie au cours de mycoses
D21.3	Tumeur bénigne: Tissu conjonctif et autres tissus mous du thorax	J17.3	Pneumonie au cours de maladies parasitaires
D38.1	Tumeurs à évolution imprévisible ou inconnue: Trachée, bronches et poumon	J17.8	Pneumonie au cours d'autres maladies classées ailleurs
D38.2	Tumeurs à évolution imprévisible ou inconnue: Plèvre	J18.0	Bronchopneumonie, sans précision
D38.3	Tumeurs à évolution imprévisible ou inconnue: Médiastin	J18.1	Pneumonie lobaire, sans précision
D38.4	Tumeurs à évolution imprévisible ou inconnue: Thymus	J18.2	Pneumonie hypostatique, sans précision
D38.5	Tumeurs à évolution imprévisible ou inconnue: Autres organes respiratoires	J18.8	Autres pneumonies, micro-organisme non précisé
D38.6	Tumeurs à évolution imprévisible ou inconnue: Appareil respiratoire, sans précision	J18.9	Pneumonies, sans précision
D86.0	Sarcoïdose du poumon	J20.0	Bronchite aiguë due à Mycoplasma pneumoniae
D86.1	Sarcoïdose des ganglions lymphatiques	J20.1	Bronchite aiguë due à Haemophilus influenzae
D86.2	Sarcoïdose du poumon avec sarcoïdose des ganglions lymphatiques	J20.2	Bronchite aiguë due à des streptocoques
D86.3	Sarcoïdose de la peau	J20.3	Bronchite aiguë due au virus Coxsackie
D86.8	Sarcoïdose de localisations autres et associées	J20.4	Bronchite aiguë due aux virus paragrrippaux
D86.9	Sarcoïdose, sans précision	J20.5	Bronchite aiguë due au virus respiratoire syncytial [VRS]
E66.20	Obésité extrême avec hypoventilation alvéolaire: Indice de masse corporelle [IMC] compris entre 30 et moins de 35	J20.6	Bronchite aiguë due à des rhinovirus
E66.21	Obésité extrême avec hypoventilation alvéolaire: Indice de masse corporelle [IMC] compris entre 35 et moins de 40	J20.7	Bronchite aiguë due à des virus ECHO
E66.22	Obésité extrême avec hypoventilation alvéolaire: Indice de masse corporelle [IMC] de 40 ou plus	J20.8	Bronchite aiguë due à d'autres micro-organismes précisés
E66.29	Obésité extrême avec hypoventilation alvéolaire: Indice de masse corporelle [IMC] non précisé	J20.9	Bronchite aiguë, sans précision
E84.0	Fibrose kystique avec manifestations pulmonaires	J21.0	Bronchiolite aiguë due au virus respiratoire syncytial [VRS]
E84.80	Mucoviscidose à manifestation pulmonaire et intestinale	J21.1	Bronchiolite aiguë au Metapneumovirus humain
E84.87	Mucoviscidose avec autres manifestations multiples	J21.8	Bronchiolite aiguë due à d'autres micro-organismes précisés
E84.88	Mucoviscidose avec autres manifestations	J21.9	Bronchiolite aiguë, sans précision
E84.9	Fibrose kystique, sans précision	J22	Infections aiguës des voies respiratoires inférieures, sans précision
F45.33	Dysfonctionnement neurovégétatif somatoform: Système respiratoire	J40	Bronchite, non précisée comme aiguë ou chronique
G47.30	Syndrome d'apnée du sommeil central	J41.0	Bronchite chronique simple
G47.31	Syndrome d'apnée du sommeil obstructif	J41.1	Bronchite chronique mucopurulente
G47.32	Syndrome d'hypoventilation du sommeil	J41.8	Bronchite chronique simple et mucopurulente
G47.38	Autres apnées du sommeil	J42	Bronchite chronique, sans précision
G47.39	Apnée du sommeil, non précisée	J43.0	Syndrome de MacLeod
I26.0	Embolie pulmonaire, avec mention de cœur pulmonaire aigu	J43.1	Emphysème panlobulaire
I26.9	Embolie pulmonaire, sans mention de cœur pulmonaire aigu	J43.2	Emphysème centro-lobulaire
J04.1	Trachéite aiguë	J43.8	Autres emphysèmes
		J43.9	Emphysème, sans précision
		J44.00	Maladie pulmonaire obstructive chronique avec infection aiguë des voies respiratoires inférieures: VEF1 <35 % de la norme
		J44.01	Maladie pulmonaire obstructive chronique avec infection aiguë des voies respiratoires inférieures: VEF1 ≥35 % et <50 % de la norme
		J44.02	Maladie pulmonaire obstructive chronique avec infection aiguë des voies respiratoires inférieures: VEF1 ≥50 % et <70 % de la norme
		J44.03	Maladie pulmonaire obstructive chronique avec infection aiguë des voies respiratoires inférieures: VEF1 ≥70 % de la norme
		J44.09	Maladie pulmonaire obstructive chronique avec infection aiguë des voies respiratoires inférieures: VEF1 non précisé

J44.10	Maladie pulmonaire obstructive chronique avec épisodes aigus, sans précision: VEF1 <35 % de la norme	J68.2	Inflammation des voies respiratoires supérieures due à des agents chimiques, des émanations, des fumées et des gaz, non classée ailleurs
J44.11	Maladie pulmonaire obstructive chronique avec épisodes aigus, sans précision: VEF1 >=35 % et <50 % de la norme	J68.3	Autres affections respiratoires aiguës et subaiguës dues à des agents chimiques, des émanations, des fumées et des gaz
J44.12	Maladie pulmonaire obstructive chronique avec épisodes aigus, sans précision: VEF1 >=50 % et <70 % de la norme	J68.4	Affections respiratoires chroniques dues à des agents chimiques, des émanations, des fumées et des gaz
J44.13	Maladie pulmonaire obstructive chronique avec épisodes aigus, sans précision: VEF1 >=70 % de la norme	J68.8	Autres affections respiratoires dues à des agents chimiques, des émanations, des fumées et des gaz
J44.19	Maladie pulmonaire obstructive chronique avec épisodes aigus, sans précision: VEF1 non précisé	J68.9	Affection respiratoire due à des agents chimiques, des émanations, des fumées et des gaz, sans précision
J44.80	Autres maladies pulmonaires obstructives chroniques précisées: VEF1 <35 % de la norme	J69.0	Pneumonie due à des aliments et des vomissements
J44.81	Autres maladies pulmonaires obstructives chroniques précisées: VEF1 >=35 % et <50 % de la norme	J69.1	Pneumonie due à des huiles et des essences
J44.82	Autres maladies pulmonaires obstructives chroniques précisées: VEF1 >=50 % et <70 % de la norme	J69.8	Pneumonie due à d'autres substances solides et liquides
J44.83	Autres maladies pulmonaires obstructives chroniques précisées: VEF1 >=70 % de la norme	J70.0	Affections pulmonaires aiguës dues à une irradiation
J44.89	Autres maladies pulmonaires obstructives chroniques précisées: VEF1 non précisé	J70.1	Affections pulmonaires chroniques et autres dues à une irradiation
J44.90	Maladie pulmonaire obstructive chronique, sans précision: VEF1 <35 % de la norme	J70.2	Affections pulmonaires interstitielles aiguës, médicamenteuses
J44.91	Maladie pulmonaire obstructive chronique, sans précision: VEF1 >=35 % et <50 % de la norme	J70.3	Affections pulmonaires interstitielles chroniques, médicamenteuses
J44.92	Maladie pulmonaire obstructive chronique, sans précision: VEF1 >=50 % et <70 % de la norme	J70.4	Affection pulmonaire interstitielle, médicamenteuse, sans précision
J44.93	Maladie pulmonaire obstructive chronique, sans précision: VEF1 >=70 % de la norme	J70.8	Affections respiratoires dues à d'autres agents externes précisés
J44.99	Maladie pulmonaire obstructive chronique, sans précision: VEF1 non précisé	J70.9	Affection respiratoire due à un agent externe, sans précision
J45.0	Asthme à prédominance allergique	J80.01	Syndrome de détresse respiratoire de l'adulte [SDRA]:
J45.1	Asthme non allergique	J80.02	Syndrome de détresse respiratoire [SDRA] léger chez l'adulte
J45.8	Asthme associé	J80.02	Syndrome de détresse respiratoire de l'adulte [SDRA]:
J45.9	Asthme, sans précision	J80.03	Syndrome de détresse respiratoire [SDRA] modéré chez l'adulte
J46	Etat de mal asthmatique	J80.03	Syndrome de détresse respiratoire de l'adulte [SDRA]:
J47	Bronchectasie	J80.09	Syndrome de détresse respiratoire [SDRA] sévère chez l'adulte
J60	Pneumoconiose des mineurs de charbon	J80.09	Syndrome de détresse respiratoire de l'adulte [SDRA]:
J61	Pneumoconiose due à l'amiante et à d'autres fibres minérales	J82	Syndrome de détresse respiratoire [SDRA] sans précision du degré de sévérité
J62.0	Pneumoconiose due à la poussière de talc	J84	Eosinophilie pulmonaire, non classée ailleurs
J62.8	Pneumoconiose due à d'autres poussières de silice	J84.0	Pneumonies alvéolaires et pariéto-alvéolaires
J63.0	Aluminose (du poumon)	J84.1	Autres affections pulmonaires interstitielles avec fibrose
J63.1	Fibrose (du poumon) due à la bauxite	J84.8	Autres affections pulmonaires interstitielles précisées
J63.2	Béryllose	J84.9	Affection pulmonaire interstitielle, sans précision
J63.3	Fibrose (du poumon) due au graphite	J85.0	Gangrène et nécrose du poumon
J63.4	Sidérose	J85.1	Abcès du poumon avec pneumonie
J63.5	Stannose	J85.2	Abcès du poumon sans pneumonie
J63.8	Pneumoconiose due à d'autres poussières inorganiques précisées	J85.3	Abcès du médiastin
J64	Pneumoconiose, sans précision	J86.0	Pyothorax avec fistule
J65	Pneumoconiose associée à la tuberculose	J86.9	Pyothorax sans fistule
J66.0	Byssinose	J90	Epanchement pleural, non classé ailleurs
J66.1	Maladie des apprêteurs du lin	J91	Epanchement pleural au cours de maladies classées ailleurs
J66.2	Cannabinoïse	J92.0	Plaque pleurale avec asbestose
J66.8	Affection des voies aériennes due à d'autres poussières organiques précisées	J92.9	Plaque pleurale sans asbestose
J67.0	Poumon de fermier	J93.0	Pneumothorax spontané avec pression positive
J67.1	Bagassose	J93.1	Autres pneumothorax spontanés
J67.2	Poumon des oiseleurs	J93.8	Autres pneumothorax
J67.3	Subérose	J93.9	Pneumothorax, sans précision
J67.4	Poumon des malteurs	J94.0	Epanchement chyleux
J67.5	Poumon des champignonnistes	J94.1	Fibrothorax
J67.6	Poumon des écorceurs d'érables	J94.2	Hémithorax
J67.7	Maladie pulmonaire due aux systèmes de conditionnement et d'humidification de l'air	J94.8	Autres affections pleurales précisées
J67.8	Alvéolite allergique due à autres poussières organiques	J94.9	Affection pleurale, sans précision
J67.9	Alvéolite allergique due aux poussières organiques, sans précision	J95.0	Fonctionnement défectueux d'une trachéotomie
J68.0	Bronchite et pneumonie dues à des agents chimiques, des émanations, des fumées et des gaz	J95.1	Insuffisance pulmonaire aiguë consécutive à une intervention chirurgicale thoracique
J68.1	Œdème du poumon dû à des agents chimiques, des émanations, des fumées et des gaz	J95.2	Insuffisance pulmonaire aiguë consécutive à une intervention chirurgicale non thoracique
		J95.3	Insuffisance pulmonaire chronique consécutive à une intervention chirurgicale
		J95.4	Syndrome de Mendelson
		J95.5	Sténose sous-glottique après un acte à visée diagnostique et thérapeutique
		J95.80	Pneumothorax iatrogène
		J95.81	Sténose trachéale après des actes médicaux
		J95.82	Insuffisances d'anastomoses et sutures après opérations de la trachée, des bronches et des poumons

J95.88	Autres maladies des voies respiratoires après des actes médicaux	Q33.3	Agénésie du poumon
J95.9	Trouble respiratoire après un acte à visée diagnostique et thérapeutique, sans précision	Q33.4	Bronchiectasie congénitale
J96.00	Insuffisance respiratoire aiguë, non classée ailleurs: Type I [hypoxique]	Q33.5	Tissu ectopique intrapulmonaire (congénital)
J96.01	Insuffisance respiratoire aiguë, non classée ailleurs: Type II [hypercapnique]	Q33.6	Hypoplasie et dysplasie du poumon
J96.09	Insuffisance respiratoire aiguë, non classée ailleurs: Type non précisé	Q33.8	Autres malformations congénitales du poumon
J96.10	Insuffisance respiratoire chronique, non classée ailleurs: Type I [hypoxique]	Q33.9	Malformation congénitale du poumon, sans précision
J96.11	Insuffisance respiratoire chronique, non classée ailleurs: Type II [hypercapnique]	Q34.0	Anomalie de la plèvre
J96.19	Insuffisance respiratoire chronique, non classée ailleurs: Type non précisé	Q34.1	Kyste congénital du médiastin
J96.90	Insuffisance respiratoire, sans précision: Type I [hypoxique]	Q34.8	Autres malformations congénitales précisées de l'appareil respiratoire
J96.91	Insuffisance respiratoire, sans précision: Type II [hypercapnique]	Q34.9	Malformation congénitale de l'appareil respiratoire, sans précision
J96.99	Insuffisance respiratoire, sans précision: Type non précisé	Q67.6	Thorax en entonnoir congénital
J98.0	Affections des bronches, non classées ailleurs	Q67.7	Thorax en carène congénital
J98.1	Collapsus pulmonaire	Q76.6	Autres malformations congénitales des côtes
J98.2	Emphysème interstitiel	Q76.7	Anomalies congénitales du sternum
J98.3	Emphysème compensateur	Q79.0	Hernie diaphragmatique congénitale
J98.4	Autres affections pulmonaires	Q79.1	Autres malformations congénitales du diaphragme
J98.50	Médiastinite	R04.2	Hémoptysie
J98.58	Autres maladies du médiastin, non classées ailleurs	R04.8	Hémorragie d'autres parties des voies respiratoires
J98.6	Maladies du diaphragme	R04.9	Hémorragie des voies respiratoires, sans précision
J98.8	Autres troubles respiratoires précisés	R05	Toux
J98.9	Trouble respiratoire, sans précision	R06.0	Dyspnée
J99.0	Maladie pulmonaire lors d'arthrite rhumatoïde séropositive chronique {M05.1-}	R06.1	Stridor
J99.1	Troubles respiratoires au cours d'autres affections disséminées du tissu conjonctif	R06.2	Sifflement
J99.21	Stade 1 de la maladie GVH pulmonaire chronique {T86.06}	R06.3	Respiration périodique
J99.22	Stade 2 de la maladie GVH pulmonaire chronique {T86.07}	R06.4	Hyperventilation
J99.23	Stade 3 de la maladie GVH pulmonaire chronique {T86.07}	R06.6	Hoquet
J99.8	Troubles respiratoires au cours d'autres maladies classées ailleurs	R06.80	Événement aigu constituant un risque vital chez le nourrisson
M05.10	Maladie pulmonaire rhumatoïde {J99.0}: Sièges multiples	R06.88	Anomalies respiratoires autres et non précisées
M05.11	Maladie pulmonaire rhumatoïde {J99.0}: Région scapulaire	R07.1	Douleur thoracique respiratoire
M05.12	Maladie pulmonaire rhumatoïde {J99.0}: Bras humérus articulation du coude	R09.0	Asphyxie
M05.13	Maladie pulmonaire rhumatoïde {J99.0}: Avant-bras cubitus articulation du poignet	R09.1	Inflammation de la plèvre
M05.14	Maladie pulmonaire rhumatoïde {J99.0}: Main carpe	R09.2	Arrêt respiratoire
M05.15	Maladie pulmonaire rhumatoïde {J99.0}: Région pelvienne	R09.3	Expectoration anormale
M05.16	Maladie pulmonaire rhumatoïde {J99.0}: Jambe	R09.8	Autres symptômes et signes précisés relatifs aux appareils circulatoire et respiratoire
M05.17	Maladie pulmonaire rhumatoïde {J99.0}: Cheville et métatarses	R68.3	Hippocratisme digital
M05.18	Maladie pulmonaire rhumatoïde {J99.0}: Autres	R76.1	Réaction anormale au test à la tuberculine
M05.19	Maladie pulmonaire rhumatoïde {J99.0}: Localisations non précisées	R91	Résultats anormaux d'imagerie diagnostique du poumon
M94.0	Syndrome des articulations chondro-costales [Tietze]	R94.2	Résultats anormaux d'explorations fonctionnelles pulmonaires
M96.81	Thorax instable après intervention chirurgicale thoracique	S11.02	Trachée thoracique: trachée cervicale, partie cervicale
P22.8	Autres détresses respiratoires du nouveau-né	S22.2	Fracture du sternum
P22.9	Détresse respiratoire du nouveau-né, sans précision	S22.31	Fracture de la 1ère côte
P24.0	Aspiration néonatale de méconium	S22.32	Fracture d'une autre côte
P27.0	Syndrome de Wilson-Mikity	S22.40	Fractures multiples de côtes: SAI
P27.1	Dysplasie broncho-pulmonaire survenant pendant la période périnatale	S22.41	Fractures multiples de côtes: Avec fracture de la 1ère côte
P27.8	Autres maladies respiratoires chroniques survenant pendant la période périnatale	S22.42	Fractures multiples de côtes: Avec fractures de deux côtes
P27.9	Maladie respiratoire chronique non précisée survenant pendant la période périnatale	S22.43	Fractures multiples de côtes: Avec fractures de trois côtes
P28.2	Crises de cyanose du nouveau-né	S22.44	Fractures multiples de côtes: Avec fractures de quatre côtes ou plus
P28.3	Apnée primitive du sommeil chez le nouveau-né	S22.5	Volet costal
P28.4	Autres apnées du nouveau-né	S23.2	Luxation de parties autres et non précisées du thorax
P28.5	Insuffisance respiratoire du nouveau-né	S23.4	Entorse et foulure des côtes et du sternum
P28.8	Autres affections respiratoires précisées chez le nouveau-né	S27.0	Pneumothorax traumatique
Q33.0	Poumon kystique congénital	S27.1	Hémothorax traumatique
Q33.1	Lobe pulmonaire surnuméraire	S27.2	Hémopneumothorax traumatique
Q33.2	Séquestration pulmonaire (congénitale)	S27.31	Contusion et hématome du poumon
		S27.32	Déchirure du poumon
		S27.38	Lésion traumatique autre et sans précision
		S27.4	Lésion traumatique des bronches
		S27.5	Lésion traumatique de la trachée thoracique
		S27.6	Lésion traumatique de la plèvre
		S27.81	Lésion traumatique d'autres organes et structures intrathoraciques précisés: Diaphragme
		S27.82	Lésion traumatique d'autres organes et structures intrathoraciques précisés: Canal thoracique
		S27.84	Lésion traumatique d'autres organes et structures intrathoraciques précisés: Thymus

S27.88	Lésion traumatique d'autres organes et structures intrathoraciques précisés: Autres organes et structures intrathoraciques précisées	T80.0	Embolie gazeuse consécutive à une injection thérapeutique, une perfusion et une transfusion
S43.6	Entorse et foulure de l'articulation sterno-claviculaire	T86.81	Echec et rejet d'autres organes et tissus greffés: Greffe de poumon
T17.4	Corps étranger dans la trachée	U04.9	Syndrome respiratoire aigu sévère [SRAS], sans précision
T17.5	Corps étranger dans les bronches	U69.00	Pneumonie acquise à l'hôpital, classée dans un autre chapitre, chez les patients âgés de 18 ans et plus
T17.8	Corps étranger de localisations autres et multiples dans les voies respiratoires	U69.20	Influenza A/H1N1, pandémie de 2009 [grippe porcine]
T17.9	Corps étranger dans les voies respiratoires, partie non précisée	U69.21	Influenza A/H5N1, épidémie de 2009 [grippe aviaire]
T27.0	Brûlure du larynx et de la trachée	Z03.0	Mise en observation pour suspicion de tuberculose
T27.1	Brûlure comprenant le larynx et la trachée avec les poumons	Z43.0	Surveillance de trachéostomie
T27.4	Corrosion du larynx et de la trachée	Z90.2	Absence acquise de poumon [partie de]
T27.5	Corrosion comprenant le larynx et la trachée avec les poumons	Z94.2	Status post greffe de poumon
T79.0	Embolie gazeuse (traumatique)	Z94.3	Status post greffe de cœur et poumon
T79.1	Embolie graisseuse (traumatique)		
T79.7	Empysème sous-cutané d'origine traumatique		

diagnostic pour MDC 04 (MDC04-1)

A15.0	Tuberculose pulmonaire, confirmée par examen microscopique de l'expectoration, avec ou sans culture ou par procédé de biologie moléculaire	A15.7	Primo-infection tuberculeuse de l'appareil respiratoire, avec confirmation bactériologique, par biologie moléculaire ou histologique
A15.1	Tuberculose pulmonaire, confirmée par culture seulement	A15.8	Autres formes de tuberculose de l'appareil respiratoire, avec confirmation, bactériologique, par biologie moléculaire ou histologique
A15.2	Tuberculose pulmonaire, avec confirmation histologique		
A15.3	Tuberculose pulmonaire, avec confirmation, moyen autre et non précisé	A15.9	Tuberculose de l'appareil respiratoire sans précision, avec confirmation bactériologique, par biologie moléculaire et histologique
A15.4	Tuberculose des ganglions intrathoraciques, avec confirmation bactériologique, par biologie moléculaire ou histologique	A19.0	Tuberculose miliaire aiguë, localisation unique et précisée
A15.5	Tuberculose du larynx, de la trachée et des bronches, avec confirmation bactériologique, par biologie moléculaire ou histologique	A19.1	Tuberculose miliaire aiguë, sièges multiples
A15.6	Pleurésie tuberculeuse, avec confirmation bactériologique, par biologie moléculaire ou histologique	A19.2	Tuberculose miliaire aiguë, sans précision

diagnostic principal pour MDC 04 (MDC04-2)

C26.1	Tumeur maligne: Rate	C82.1	Lymphome folliculaire de grade II
C37	Tumeur maligne du thymus	C82.2	Lymphome folliculaire de grade III, sans précision
C46.3	Sarcome de Kaposi des ganglions lymphatiques	C82.3	Lymphome folliculaire de grade IIIa
C48.0	Tumeur maligne: Rétropéritoine	C82.4	Lymphome folliculaire de grade IIIb
C76.4	Tumeur maligne: Membre supérieur	C82.5	Lymphome centrofolliculaire diffus
C76.5	Tumeur maligne: Membre inférieur	C82.6	Lymphome centrofolliculaire cutané
C76.7	Tumeur maligne: Autres sièges mal définis	C82.7	Autres formes de lymphome, folliculaire
C76.8	Tumeur maligne: Lésion à localisations contiguës de sièges autres et mal définis	C82.9	Lymphome folliculaire, sans précision
C77.0	Tumeur maligne: Ganglions lymphatiques de la tête, de la face et du cou	C83.0	Lymphome à petites cellules B
C77.1	Tumeur maligne: Ganglions lymphatiques intrathoraciques	C83.1	Lymphome à cellules du manteau
C77.2	Tumeur maligne: Ganglions lymphatiques intra-abdominaux	C83.3	Lymphome diffus à grandes cellules B
C77.3	Tumeur maligne: Ganglions lymphatiques de l'aisselle et du membre supérieur	C83.5	Lymphome lymphoblastique
C77.4	Tumeur maligne: Ganglions lymphatiques inguinaux et du membre inférieur	C83.7	Lymphome de Burkitt
C77.5	Tumeur maligne: Ganglions lymphatiques intrapelvins	C83.8	Autres lymphomes non folliculaires
C77.8	Tumeur maligne: Ganglions lymphatiques de sièges multiples	C83.9	Lymphome non folliculaire, sans précision
C77.9	Tumeur maligne: Ganglion lymphatique, sans précision	C84.0	Mycosis fongoïde
C79.83	Tumeur maligne secondaire du péricarde	C84.1	Réticulose de Sézary
C79.84	Autres tumeurs malignes secondaires du cœur	C84.4	Lymphome périphérique à cellules T, non spécifié
C79.88	Autres tumeurs secondaires malignes d'autres localisations précisées	C84.5	Autres lymphomes à cellules T/NK matures
C79.9	Tumeur maligne secondaire de siège non précisé	C84.6	Lymphome anaplasique à grandes cellules, ALK positif
C80.0	Tumeur maligne, siège primitif inconnu, ainsi précisée	C84.7	Lymphome anaplasique à grandes cellules, ALK négatif
C80.9	Tumeur maligne, sans précision	C84.8	Lymphome cutané à cellules T, sans précision
C81.0	Lymphome de Hodgkin nodulaire à prédominance lymphocytaire	C84.9	Lymphome à cellules T/NK matures, sans précision
C81.1	Lymphome de Hodgkin (classique) avec sclérose nodulaire	C85.1	Lymphomes à cellules B, sans précision
C81.2	Lymphome de Hodgkin (classique) à cellularité mixte	C85.2	Lymphome médiastinal (thymique) à grandes cellules B
C81.3	Lymphome de Hodgkin (classique) à déplétion lymphocytaire	C85.7	Autres types précisés de lymphome non hodgkinien
C81.4	Lymphome de Hodgkin (classique) riche en lymphocytes	C85.9	Lymphome non hodgkinien, non précisé
C81.7	Autres formes de lymphome de Hodgkin (classique)	C86.0	Lymphome extranodal à cellules T/NK, type nasal
C81.9	Lymphome de Hodgkin, sans précision	C86.1	Lymphome hépatosplénique à cellules T
C82.0	Lymphome folliculaire de grade I	C86.2	Lymphome à cellules T de type entéropathique
		C86.3	Lymphome sous-cutané à cellules T de type panniculite
		C86.4	Lymphome blastique à cellules NK
		C86.5	Lymphome angio-immunoblastique à cellules T
		C86.6	Syndrome lymphoprolifératif cutané primitif à cellules T, CD30 positif

C88.00	Macroglobulinémie de Waldenström: Sans mention de rémission complète	C92.21	Leucémie myéloïde chronique atypique, BCR/ABL négative: En rémission complète
C88.01	Macroglobulinémie de Waldenström: En rémission complète	C92.30	Sarcome myéloïde: Sans mention de rémission complète
C88.20	Autre maladie des chaînes lourdes: Sans mention de rémission complète	C92.31	Sarcome myéloïde: En rémission complète
C88.21	Autre maladie des chaînes lourdes: En rémission complète	C92.40	Leucémie promyélocytaire aiguë: Sans mention de rémission complète
C88.30	Maladie immunoproliférative de l'intestin grêle: Sans mention de rémission complète	C92.41	Leucémie promyélocytaire aiguë: En rémission complète
C88.31	Maladie immunoproliférative de l'intestin grêle: En rémission complète	C92.50	Leucémie myélomonocytaire aiguë: Sans mention de rémission complète
C88.40	Lymphome extranodal de la zone marginale à cellules B, lymphome des tissus lymphoïdes associés aux muqueuses [lymphome MALT]: Sans mention de rémission complète	C92.51	Leucémie myélomonocytaire aiguë: En rémission complète
C88.41	Lymphome extranodal de la zone marginale à cellules B, lymphome des tissus lymphoïdes associés aux muqueuses [lymphome MALT]: En rémission complète	C92.60	Leucémie myéloïde aiguë avec anomalie 11q23: Sans mention de rémission complète
C88.70	Autres maladies immunoprolifératives malignes: Sans mention de rémission complète	C92.61	Leucémie myéloïde aiguë avec anomalie 11q23: En rémission complète
C88.71	Autres maladies immunoprolifératives malignes: En rémission complète	C92.70	Autres leucémies myéloïdes: Sans mention de rémission complète
C88.90	Maladie immunoproliférative maligne, sans précision: Sans mention de rémission complète	C92.71	Autres leucémies myéloïdes: En rémission complète
C88.91	Maladie immunoproliférative maligne, sans précision: En rémission complète	C92.80	Leucémie myéloïde aiguë avec dysplasie multilinéaire: Sans mention de rémission complète
C90.00	Myélome multiple: Sans mention de rémission complète	C92.81	Leucémie myéloïde aiguë avec dysplasie multilinéaire: En rémission complète
C90.01	Myélome multiple: En rémission complète	C92.90	Leucémie myéloïde, sans précision: Sans mention de rémission complète
C90.10	Leucémie à plasmocytes: Sans mention de rémission complète	C92.91	Leucémie myéloïde, sans précision: En rémission complète
C90.11	Leucémie à plasmocytes: En rémission complète	C93.00	Leucémie monoblastique/monocytaire aiguë: Sans mention de rémission complète
C90.20	Plasmocytome extramédullaire: Sans mention de rémission complète	C93.01	Leucémie monoblastique/monocytaire aiguë: En rémission complète
C90.21	Plasmocytome extramédullaire: En rémission complète	C93.10	Leucémie myélomonocytaire chronique: Sans mention de rémission complète
C90.30	Plasmocytome solitaire: Sans mention de rémission complète	C93.11	Leucémie myélomonocytaire chronique: En rémission complète
C90.31	Plasmocytome solitaire: En rémission complète	C93.30	Leucémie myélomonocytaire juvénile: Sans mention de rémission complète
C91.00	Leucémie lymphoïde aiguë [LLA]: Sans mention de rémission complète	C93.31	Leucémie myélomonocytaire juvénile: En rémission complète
C91.01	Leucémie lymphoïde aiguë [LLA]: En rémission complète	C93.70	Autres leucémies monocytaires: Sans mention de rémission complète
C91.10	Leucémie lymphoïde chronique [LLC] à cellules B: Sans mention de rémission complète	C93.71	Autres leucémies monocytaires: En rémission complète
C91.11	Leucémie lymphoïde chronique [LLC] à cellules B: En rémission complète	C93.90	Leucémie monocytaire, sans précision: Sans mention de rémission complète
C91.30	Leucémie polylmphocytaire à cellules B: Sans mention de rémission complète	C93.91	Leucémie monocytaire, sans précision: En rémission complète
C91.31	Leucémie polylmphocytaire à cellules B: En rémission complète	C94.00	Polyglobulie primitive aiguë et érythroleucose: Sans mention de rémission complète
C91.40	Leucémie à tricholeucocytes: Sans mention de rémission complète	C94.01	Polyglobulie primitive aiguë et érythroleucose: En rémission complète
C91.41	Leucémie à tricholeucocytes: En rémission complète	C94.20	Leucémie aiguë à mégacaryocytes: Sans mention de rémission complète
C91.50	Lymphome/leucémie à cellules T de l'adulte (associé(e) au HTLV-1): Sans mention de rémission complète	C94.21	Leucémie aiguë à mégacaryocytes: En rémission complète
C91.51	Lymphome/leucémie à cellules T de l'adulte (associé(e) au HTLV-1): En rémission complète	C94.30	Leucémie à mastocytes: Sans mention de rémission complète
C91.60	Leucémie polylmphocytaire à cellules T: Sans mention de rémission complète	C94.31	Leucémie à mastocytes: En rémission complète
C91.61	Leucémie polylmphocytaire à cellules T: En rémission complète	C94.40	Panmyélose aiguë avec myélofibrose: Sans mention de rémission complète
C91.70	Autres leucémies lymphoïdes: Sans mention de rémission complète	C94.41	Panmyélose aiguë avec myélofibrose: En rémission complète
C91.71	Autres leucémies lymphoïdes: En rémission complète	C94.60	Maladie myélodysplasique et myéloproliférative, non classifiable: Sans mention de rémission complète
C91.80	LLA-B à cellules matures de type Burkitt: Sans mention de rémission complète	C94.61	Maladie myélodysplasique et myéloproliférative, non classifiable: En rémission complète
C91.81	LLA-B à cellules matures de type Burkitt: En rémission complète	C94.70	Autres leucémies précisées: Sans mention de rémission complète
C91.90	Leucémie lymphoïde, sans précision: Sans mention de rémission complète	C94.71	Autres leucémies précisées: En rémission complète
C91.91	Leucémie lymphoïde, sans précision: En rémission complète	C94.8	Crise blastique au cours d'une leucémie myéloïde chronique [LMC]
C92.00	Leucémie myéloblastique aiguë [LMA]: Sans mention de rémission complète	C95.00	Leucémie aiguë à cellules non précisées: Sans mention de rémission complète
C92.01	Leucémie myéloblastique aiguë [LMA]: En rémission complète	C95.01	Leucémie aiguë à cellules non précisées: En rémission complète
C92.10	Leucémie myéloïde chronique [LMC], BCR/ABL positive: Sans mention de rémission complète	C95.10	Leucémie chronique à cellules non précisées: Sans mention de rémission complète
C92.11	Leucémie myéloïde chronique [LMC], BCR/ABL positive: En rémission complète	C95.11	Leucémie chronique à cellules non précisées: En rémission complète
C92.20	Leucémie myéloïde chronique atypique, BCR/ABL négative: Sans mention de rémission complète	C95.70	Autres leucémies à cellules non précisées: Sans mention de rémission complète

C95.71	Autres leucémies à cellules non précisées: En rémission complète	D47.9	Tumeur des tissus lymphoïde, hématopoïétique et apparentés à évolution imprévisible ou inconnue, sans précision
C95.90	Leucémie, sans précision: Sans mention de rémission complète	D48.7	Tumeurs à évolution imprévisible ou inconnue: Autres sièges précisés
C95.91	Leucémie, sans précision: En rémission complète	D48.9	Tumeur à évolution imprévisible ou inconnue, sans précision
C96.0	Histiocytose à cellules de Langerhans multifocale et multisystémique (disséminée) [Maladie d'Abt-Letterer-Siwe]	D89.1	Cryoglobulinémie
C96.2	Tumeur maligne à mastocytes	Q85.8	Autres phacomatoses, non classées ailleurs
C96.4	Sarcome à cellules dendritiques (cellules accessoires)	Q85.9	Phacomatose, sans précision
C96.7	Autres tumeurs malignes précisées des tissus lymphoïde, hématopoïétique et apparentés	R77.0	Anomalie de l'albumine
C96.8	Sarcome histiocytaire	R77.1	Anomalie de la globuline
C96.9	Tumeur maligne des tissus lymphoïde, hématopoïétique et apparentés, sans précision	R77.2	Anomalie de l'alpha-fœtoprotéine
C97	Tumeurs malignes de sièges multiples indépendants (primitifs)	R77.80	Modification du taux d'antigène spécifique de la prostate [PSA]
D09.3	Carcinoma in situ: Thyroïde et autres glandes endocrines	R77.88	Autres modifications précisées des taux de protéines plasmatiques
D09.7	Carcinome in situ d'autres sièges précisés	R77.9	Anomalie des protéines plasmatiques, sans précision
D09.9	Carcinome in situ, sans précision	Z03.1	Mise en observation pour suspicion de tumeur maligne
D19.7	Tumeur bénigne: Tissu mésothélial d'autres sièges	Z51.0	Séance de radiothérapie
D19.9	Tumeur bénigne: Tissu mésothélial, sans précision	Z51.1	Séance de chimiothérapie pour tumeur maligne
D36.7	Tumeur bénigne: Autres sièges précisés	Z51.2	Autres formes de chimiothérapie
D36.9	Tumeur bénigne de siège non précisé	Z51.82	Cure combinée de radiothérapie et chimiothérapie pour une néoplasie maligne
D45	Polyglobulie essentielle	Z85.0	Antécédents personnels de tumeur maligne des organes digestifs
D46.0	Anémie réfractaire non sidéroblastique, ainsi précisée	Z85.1	Antécédents personnels de tumeur maligne de la trachée, des bronches et des poumons
D46.1	Anémie réfractaire à sidéroblastes en couronne	Z85.2	Antécédents personnels de tumeur maligne d'autres organes respiratoires et intrathoraciques
D46.2	Anémie réfractaire avec excès de blastes [AREB]	Z85.3	Antécédents personnels de tumeur maligne du sein
D46.4	Anémie réfractaire, non précisée	Z85.4	Antécédents personnels de tumeur maligne des organes génitaux
D46.5	Anémie réfractaire avec dysplasie multilignées	Z85.5	Antécédents personnels de tumeur maligne des voies urinaires
D46.6	Syndrome myélodysplasique avec délétion isolée du chromosome 5 [del(5q)]	Z85.6	Antécédents personnels de leucémie
D46.7	Autres syndromes myélodysplasiques	Z85.7	Antécédents personnels d'autres tumeurs malignes des tissus lymphoïde, hématopoïétique et apparentés
D46.9	Syndrome myélodysplasique, sans précision	Z85.8	Antécédents personnels de tumeurs malignes d'autres organes et systèmes
D47.0	Tumeurs à histiocytes et mastocytes à évolution imprévisible et inconnue	Z85.9	Antécédents personnels de tumeur maligne, sans précision
D47.1	Maladie myéloproliférative chronique		
D47.3	Thrombocythémie essentielle (hémorragique)		
D47.4	Ostéomyélobiose		
D47.5	Leucémie chronique à éosinophiles [syndrome hyperéosinophilique]		
D47.7	Autres tumeurs précisées des tissus lymphoïde, hématopoïétique et apparentés à évolution imprévisible ou inconnue		

procédure pour MDC 04 (MDC04-3)

89.17.10‡↔ Polysomnographie

89.17.11‡↔ Polygraphie cardiorespiratoire

procédure pour MDC 04 (MDC04-4)

93.9d.12‡↔ Contrôle et optimisation d'un traitement par CPAP ou BiPAP dans le traitement des troubles respiratoires liés au sommeil (apnée du sommeil)

ADRG E01

Interventions de révision, lobectomie bilatérale, radiothérapie avec intervention opératoire ou avec ventilation artificielle > 24 heures

Au moins un(e) procédure dans le tableau E01-1 ou Beidseitige Prozedur dans le tableau E01-2 ou procédure dans le tableau E01-3 et au moins un(e) procédure dans le tableau E01-4 ou procédure dans le tableau E01-3 et Durée de la ventilation artificielle > 24 heures

DRG E01A

Interventions de révision, lobectomie bilatérale avec CC extrêmement sévères ou radiothérapie avec intervention opératoire

PCCL > 3 ou procédure dans le tableau E01-3 et au moins un(e) procédure dans le tableau E01-4

DRG E01B

Interventions de révision, lobectomie bilatérale, radiothérapie avec ventilation artificielle > 24 heures

procédure E01-1

32.41.12↔	Lobectomie pulmonaire par voie thoracoscopique, sans mention de dissection radicale des ganglions, avec élargissement par bronchoplastie	32.42.24↔	Lobectomie pulmonaire chirurgicale ouverte avec dissection radicale des ganglions, avec élargissement par bronchoplastie ainsi que par angioplastie
32.41.14↔	Lobectomie pulmonaire par voie thoracoscopique, sans mention de dissection radicale des ganglions, avec élargissement par bronchoplastie et angioplastie	32.42.42↔	Lobectomie pulmonaire, bilobectomie, avec élargissement par bronchoplastie
32.42.12↔	Lobectomie pulmonaire chirurgicale ouverte, sans dissection radicale des ganglions, avec élargissement par bronchoplastie	32.42.44↔	Lobectomie pulmonaire, bilobectomie, avec élargissement par bronchoplastie et angioplastie
32.42.14↔	Lobectomie pulmonaire chirurgicale ouverte, sans dissection radicale des ganglions, avec élargissement par bronchoplastie ainsi que par angioplastie	32.6↔	Dissection thoracique radicale
32.42.22↔	Lobectomie pulmonaire chirurgicale ouverte, avec dissection radicale des ganglions, avec élargissement par bronchoplastie	34.03↔	Réouverture de thoracotomie

procédure E01-2

32.30↔	Résection pulmonaire segmentaire anatomique par voie thoracoscopique	32.42.14↔	Lobectomie pulmonaire chirurgicale ouverte, sans dissection radicale des ganglions, avec élargissement par bronchoplastie ainsi que par angioplastie
32.39↔	Résection pulmonaire segmentaire anatomique autre et non spécifiée	32.42.19↔	Lobectomie pulmonaire chirurgicale ouverte, sans dissection radicale des ganglions, autre
32.41.00↔	Lobectomie pulmonaire par voie thoracoscopique, SAP	32.42.20↔	Lobectomie pulmonaire chirurgicale ouverte, avec dissection radicale des ganglions, SAP
32.41.10↔	Lobectomie pulmonaire par voie thoracoscopique, sans mention de dissection radicale des ganglions, SAP	32.42.21↔	Lobectomie pulmonaire chirurgicale ouverte, avec dissection radicale des ganglions, sans élargissement par bronchoplastie ou angioplastie
32.41.11↔	Lobectomie pulmonaire par voie thoracoscopique, sans mention de dissection radicale des ganglions, sans élargissement par bronchoplastie ou angioplastie	32.42.22↔	Lobectomie pulmonaire chirurgicale ouverte, avec dissection radicale des ganglions, avec élargissement par bronchoplastie
32.41.12↔	Lobectomie pulmonaire par voie thoracoscopique, sans mention de dissection radicale des ganglions, avec élargissement par bronchoplastie	32.42.23↔	Lobectomie pulmonaire chirurgicale ouverte, avec dissection radicale des ganglions, avec élargissement par angioplastie
32.41.13↔	Lobectomie pulmonaire par voie thoracoscopique, sans mention de dissection radicale des ganglions, avec élargissement par angioplastie	32.42.24↔	Lobectomie pulmonaire chirurgicale ouverte avec dissection radicale des ganglions, avec élargissement par bronchoplastie ainsi que par angioplastie
32.41.14↔	Lobectomie pulmonaire par voie thoracoscopique, sans mention de dissection radicale des ganglions, avec élargissement par bronchoplastie et angioplastie	32.42.29↔	Lobectomie pulmonaire chirurgicale ouverte, avec dissection radicale des ganglions, autre
32.41.19↔	Lobectomie pulmonaire par voie thoracoscopique, sans mention de dissection radicale des ganglions, autre	32.42.30↔	Lobectomie pulmonaire avec élargissement
32.41.20↔	Lobectomie pulmonaire par voie thoracoscopique, avec dissection radicale des ganglions	32.42.40↔	Lobectomie pulmonaire, bilobectomie, SAP
32.41.99↔	Lobectomie pulmonaire par voie thoracoscopique, autre	32.42.41↔	Lobectomie pulmonaire, bilobectomie, sans élargissement par bronchoplastie ou angioplastie
32.42.00↔	Lobectomie pulmonaire chirurgicale ouverte, SAP	32.42.42↔	Lobectomie pulmonaire, bilobectomie, avec élargissement par bronchoplastie
32.42.10↔	Lobectomie pulmonaire chirurgicale ouverte, sans dissection radicale des ganglions, SAP	32.42.43↔	Lobectomie pulmonaire, bilobectomie, avec élargissement par angioplastie
32.42.11↔	Lobectomie pulmonaire chirurgicale ouverte, sans dissection radicale des ganglions, sans élargissement par bronchoplastie ou angioplastie	32.42.44↔	Lobectomie pulmonaire, bilobectomie, avec élargissement par bronchoplastie et angioplastie
32.42.12↔	Lobectomie pulmonaire chirurgicale ouverte, sans dissection radicale des ganglions, avec élargissement par bronchoplastie	32.42.49↔	Lobectomie pulmonaire, bilobectomie, autre
32.42.13↔	Lobectomie pulmonaire chirurgicale ouverte, sans dissection radicale des ganglions, avec élargissement par angioplastie	32.42.99↔	Lobectomie pulmonaire chirurgicale ouverte, autre
		32.49↔	Lobectomie pulmonaire, autre

procédure E01-3

92.20↔	Perfusion d'isotope radioactif liquide	92.24.00↔	Téléradiothérapie à photons, accélérateur linéaire, SAP
92.21.00↔	Radiothérapie superficielle: SAP	92.24.01↔	Téléradiothérapie à photons, accélérateur linéaire, irradiation large
92.21.01↔	Radiothérapie superficielle: jusqu'à 2 champs d'irradiation	92.24.02↔	Téléradiothérapie à photons, accélérateur linéaire, irradiation hémicorporelle
92.21.02↔	Radiothérapie superficielle: plus de 2 champs d'irradiation	92.24.03↔	Téléradiothérapie à photons, accélérateur linéaire, irradiation corporelle totale
92.22.00↔	Radiothérapie en orthovoltage: SAP	92.24.04↔	Téléradiothérapie à photons, accélérateur linéaire, radiothérapie peropératoire
92.22.01↔	Radiothérapie en orthovoltage: jusqu'à 2 champs d'irradiation	92.24.09↔	Téléradiothérapie à photons, accélérateur linéaire, autre
92.22.02↔	Radiothérapie en orthovoltage: plus de 2 champs d'irradiation	92.24.11↔	Téléradiothérapie à photons, accélérateur linéaire, positionnement guidé par l'image (IGRT), jusqu'à 2 champs d'irradiation
92.22.11↔	Radiothérapie peropératoire par rayons X, jusqu'à 300 kV	92.24.12↔	Téléradiothérapie à photons, accélérateur linéaire, positionnement guidé par l'image (IGRT), plus de 2 champs d'irradiation
92.22.12↔	Radiothérapie peropératoire par rayons X, 300 kV - < 1 MV		
92.22.19↔	Autre radiothérapie peropératoire par rayons X		
92.23.00↔	Radiothérapie de haut voltage: SAP		
92.23.01↔	Appareil de télécobalt, jusqu'à 2 champs d'irradiation		
92.23.02↔	Appareil de télécobalt, 3 à 4 champs d'irradiation		
92.23.03↔	Appareil de télécobalt plus de 4 champs d'irradiation ou radiothérapie conformationnelle en 3D		
92.23.08↔	Radiothérapie de haut voltage: autres isotopes		
92.23.09↔	Autre appareil de télécobalt		

92.24.13↔	Téléradiothérapie à photons, accélérateur linéaire, positionnement guidé par l'image (IGRT), radiothérapie conformationnelle en 3D	92.27.39↔	Implantation ou insertion d'élément radioactif (brachythérapie par des sources scellées de radionucléides), autre vaisseau
92.24.14↔	Téléradiothérapie à photons, accélérateur linéaire, positionnement guidé par l'image (IGRT), radiothérapie avec modulation d'intensité	92.27.40↔	Implantation ou insertion peropératoire d'élément radioactif (brachythérapie par des sources scellées de radionucléides)
92.24.21↔	Téléradiothérapie à photons, accélérateur linéaire, sans guidage par l'image, jusqu'à 2 champs d'irradiation	92.27.70↔	Moulages radioactifs, SAP
92.24.22↔	Téléradiothérapie à photons, accélérateur linéaire, sans guidage par l'image, plus de 2 champs d'irradiation	92.27.71↔	Moulages radioactifs: construction et application de moulage radioactif superficiel
92.24.23↔	Téléradiothérapie à photons, accélérateur linéaire, sans guidage par l'image, radiothérapie conformationnelle en 3D	92.27.72↔	Moulages radioactifs: construction et pose d'applicateur non utilisé sur la surface corporelle
92.24.24↔	Téléradiothérapie à photons, accélérateur linéaire, sans guidage par l'image, radiothérapie avec modulation d'intensité	92.27.73↔	Moulages radioactifs: construction et pose d'applicateur oculaire
92.24.30↔	Téléradiothérapie à photons: radiothérapie hautement complexe à l'aide d'équipements spécialisés	92.27.79↔	Autres moulages radioactifs
92.25.00↔	Téléradiothérapie par électron, accélérateur linéaire, SAP	92.28.00↔	Injection, instillation ou administration orale de radio-isotope, SAP
92.25.01↔	Téléradiothérapie par électron, accélérateur linéaire, irradiation large	92.28.01↔	Instillation d'un radionucléide libre dans l'articulation
92.25.02↔	Téléradiothérapie par électron, accélérateur linéaire, irradiation hémicorporelle	92.28.02↔	Traitement à l'iode radioactif, dose thérapeutique de I-131 jusqu'à 1,2 GBq, sans administration de thyrotropine recombinante (rh-TSH)
92.25.03↔	Téléradiothérapie par électron, accélérateur linéaire, irradiation corporelle totale	92.28.03↔	Traitement à l'iode radioactif, dose thérapeutique de I-131 jusqu'à 1,2 GBq, avec administration de thyrotropine recombinante (rh-TSH)
92.25.04↔	Téléradiothérapie par électron, accélérateur linéaire, radiothérapie peropératoire	92.28.04↔	Traitement à l'iode radioactif, dose thérapeutique de I-131 de plus de 1,2 GBq à moins de 5 GBq, sans administration de thyrotropine recombinante (rh-TSH)
92.25.09↔	Téléradiothérapie par électron, accélérateur linéaire, autre	92.28.05↔	Traitement à l'iode radioactif, dose thérapeutique de I-131 de plus de 1,2 GBq à moins de 5 GBq, avec administration de thyrotropine recombinante (rh-TSH)
92.25.11↔	Téléradiothérapie par électron, accélérateur linéaire, positionnement guidé par l'image	92.28.06↔	Traitement à l'iode radioactif, dose thérapeutique de I-131 de 5 GBq et plus, sans administration de thyrotropine recombinante (rh-TSH)
92.25.12↔	Téléradiothérapie par électron, accélérateur linéaire, positionnement guidé par l'image, jusqu'à 2 champs d'irradiation	92.28.07↔	Traitement à l'iode radioactif, dose thérapeutique de I-131 de 5 GBq et plus, avec administration de thyrotropine recombinante (rh-TSH)
92.25.13↔	Téléradiothérapie par électron, accélérateur linéaire, positionnement guidé par l'image, plus de 2 champs d'irradiation	92.28.11↔	Thérapie de métastases osseuses par radionucléides libres
92.25.14↔	Téléradiothérapie par électron, accélérateur linéaire, positionnement guidé par l'image, radiothérapie conformationnelle en 3D	92.28.13↔	Radiothérapie par ciblage de récepteurs avec des analogues de la somatostatine conjugués au DOTA
92.25.15↔	Téléradiothérapie par électron, accélérateur linéaire, positionnement guidé par l'image, radiothérapie avec modulation d'intensité	92.28.20↔	Radioimmunothérapie par 90Y-ibritumomab-tiuxétan, parentérale
92.25.21↔	Téléradiothérapie par électron, accélérateur linéaire, sans guidage par l'image, jusqu'à 2 champs d'irradiation	92.28.21↔	Administration parentérale de I-131-MIBG (méta-iodobenzylguanidine marquée à l'iode-131)
92.25.22↔	Téléradiothérapie par électron, accélérateur linéaire, sans guidage par l'image, plus de 2 champs d'irradiation	92.28.22↔	Radioimmunothérapie par iode 131 [I-131] tositumomab, par voie parentérale
92.25.23↔	Téléradiothérapie par électron, accélérateur linéaire, sans guidage par l'image, radiothérapie conformationnelle en 3D	92.28.23↔	Radioimmunothérapie par autres anticorps, parentérale
92.25.24↔	Téléradiothérapie par électron, accélérateur linéaire, sans guidage par l'image, radiothérapie avec modulation d'intensité	92.28.31↔	Radio-chimioembolisation intravasculaire sélective par le I-131-lipiodol
92.26.00↔	Autre téléradiothérapie par particule radioactive, SAP	92.28.32↔	Radiothérapie intravasculaire sélective (SIRT) par embolisation avec des microsphères marquées à l'yttrium-90
92.26.99↔	Autre téléradiothérapie par particule radioactive, autre	92.28.33↔	Brachythérapie endovasculaire au rhénium-188
92.27.00↔	Implantation ou insertion d'élément radioactif (brachythérapie par des sources scellées de radionucléides), surface corporelle, site d'application autre ou non spécifié	92.28.99↔	Injection, instillation ou administration orale de radio-isotopes, autre
92.27.10↔	Implantation ou insertion d'élément radioactif (brachythérapie par des sources scellées de radionucléides), organes génitaux féminins, SAP	92.29.00↔	Brachythérapie par des sources scellées de radionucléides, SAP
92.27.11↔	Implantation ou insertion d'élément radioactif (brachythérapie par des sources scellées de radionucléides), intra-utérine	92.29.09↔	Autre brachythérapie par des sources scellées de radionucléides
92.27.12↔	Implantation ou insertion d'élément radioactif (brachythérapie par des sources scellées de radionucléides), intravaginale	92.29.11↔	Brachythérapie interstitielle par implantation de sources radioactives amovibles dans un seul plan, faible débit de dose
92.27.13↔	Implantation ou insertion d'élément radioactif (brachythérapie par des sources scellées de radionucléides), intra-utérine et intravaginale combinée	92.29.12↔	Brachythérapie interstitielle par implantation de sources radioactives amovibles dans un seul plan, débit de dose pulsé (pulsed dose rate)
92.27.21↔	Implantation ou insertion d'élément radioactif (brachythérapie par des sources scellées de radionucléides), surface corporelle	92.29.13↔	Brachythérapie interstitielle par implantation de sources radioactives amovibles dans un seul plan, haut débit de dose
92.27.22↔	Implantation ou insertion d'élément radioactif (brachythérapie par des sources scellées de radionucléides), intracavitaire	92.29.19↔	Brachythérapie interstitielle par implantation de sources radioactives amovibles dans un seul plan, autre
92.27.23↔	Implantation ou insertion d'élément radioactif (brachythérapie par des sources scellées de radionucléides), intraluminaire	92.29.21↔	Brachythérapie interstitielle par implantation de sources radioactives amovibles en fonction du volume dans plusieurs plans, faible débit de dose
92.27.30↔	Implantation ou insertion d'élément radioactif (brachythérapie par des sources scellées de radionucléides), vaisseau non spécifié	92.29.22↔	Brachythérapie interstitielle par implantation de sources radioactives amovibles en fonction du volume dans plusieurs plans, débit de dose pulsé (pulsed dose rate)
92.27.31↔	Implantation ou insertion d'élément radioactif (brachythérapie par des sources scellées de radionucléides), vaisseau coronaire	92.29.23↔	Brachythérapie interstitielle par implantation de sources radioactives amovibles en fonction du volume dans plusieurs plans, haut débit de dose
		92.29.24↔	Brachythérapie par implantation peropératoire de sources radioactives amovibles dans plusieurs plans, haut débit de dose

92.29.29↔	Brachythérapie interstitielle par implantation de sources radioactives amovibles en fonction du volume dans plusieurs plans, autre	92.30.30↔	Radiochirurgie stéréotaxique, en un temps: extracérébrale, radiothérapie avec modulation d'intensité
92.29.31↔	Brachythérapie interstitielle par implantation de sources radioactives permanentes, jusqu'à 10 sources	92.30.31↔	Radiochirurgie stéréotaxique, en un temps: extracérébrale, Intensity Modulated Arc Therapy (IMAT).
92.29.32↔	Brachythérapie interstitielle par implantation de sources radioactives permanentes, de 11 à 15 sources	92.30.32↔	Radiochirurgie stéréotaxique, en un temps: extracérébrale, guidée par l'image
92.29.33↔	Brachythérapie interstitielle par implantation de sources radioactives permanentes, de 16 à 20 sources	92.30.99↔	Radiochirurgie stéréotaxique, en un temps, autre
92.29.34↔	Brachythérapie interstitielle par implantation de sources radioactives permanentes, de 21 à 25 sources	92.31.00↔	Radiochirurgie à photons non spécifiée, cérébrale
92.29.35↔	Brachythérapie interstitielle par implantation de sources radioactives permanentes, de 26 à 30 sources	92.31.10↔	Radiochirurgie à photons non spécifiée, extracérébrale
92.29.36↔	Brachythérapie interstitielle par implantation de sources radioactives permanentes, de 31 à 35 sources	92.32.00↔	Radiochirurgie photonique multisources, SAP
92.29.37↔	Brachythérapie interstitielle par implantation de sources radioactives permanentes, de 36 à 40 sources	92.32.01↔	Radiochirurgie photonique multisources: gamma-knife
92.29.38↔	Brachythérapie interstitielle par implantation de sources radioactives permanentes, de 41 à 45 sources	92.33.00↔	Radiochirurgie aux particules, SAP
92.29.39↔	Brachythérapie interstitielle par implantation de sources radioactives permanentes, de 46 à 50 sources	92.33.01↔	Autre radiothérapie de haut voltage: radiochirurgie stéréotaxique, en un temps, cérébrale
92.29.3a↔	Brachythérapie interstitielle par implantation de sources radioactives permanentes, de 51 à 55 sources	92.33.11↔	Autre radiothérapie de haut voltage: radiochirurgie stéréotaxique, en un temps, extracérébrale
92.29.3b↔	Brachythérapie interstitielle par implantation de sources radioactives permanentes, de 56 à 60 sources	92.39.00↔	Autre radiochirurgie stéréotaxique, SAP
92.29.3c↔	Brachythérapie interstitielle par implantation de sources radioactives permanentes, de 61 à 65 sources	92.39.01↔	Autre radiothérapie de haut voltage, radiochirurgie stéréotaxique, fractionnée, cérébrale, SAP
92.29.3d↔	Brachythérapie interstitielle par implantation de sources radioactives permanentes, de 66 à 70 sources	92.39.11↔	Autre radiothérapie de haut voltage, radiochirurgie stéréotaxique, fractionnée, extracérébrale, SAP
92.29.3e↔	Brachythérapie interstitielle par implantation de sources radioactives permanentes, 71 sources et plus	92.39.20↔	Autre radiothérapie de haut voltage, radiochirurgie stéréotaxique, fractionnée: cérébrale, radiothérapie à intensité modulée
92.29.40↔	Brachythérapie par applicateurs superficiels, SAP	92.39.21↔	Autre radiothérapie de haut voltage, radiochirurgie stéréotaxique, fractionnée: cérébrale, Intensity Modulated Arc Therapy (IMAT).
92.29.49↔	Autre brachythérapie par applicateurs superficiels	92.39.22↔	Autre radiothérapie de haut voltage, radiochirurgie stéréotaxique, fractionnée: cérébrale, guidée par l'image
92.29.51↔	Enlèvement de sources scellées de radionucléides ou d'applicateurs inactifs sous anesthésie	92.39.29↔	Autre radiothérapie de haut voltage, radiochirurgie stéréotaxique, fractionnée, extracérébrale, autre
92.30.00↔	Radiochirurgie stéréotaxique en un temps, SAP	92.39.30↔	Autre radiothérapie de haut voltage, radiochirurgie stéréotaxique, fractionnée: extracérébrale, radiothérapie avec modulation d'intensité
92.30.01↔	Radiochirurgie stéréotaxique, en un temps: cérébrale, SAP	92.39.31↔	Autre radiothérapie de haut voltage, radiochirurgie stéréotaxique, fractionnée: extracérébrale, Intensity Modulated Arc Therapy (IMAT).
92.30.02↔	Radiochirurgie stéréotaxique, en un temps: extracérébrale, SAP	92.39.32↔	Autre radiothérapie de haut voltage, radiochirurgie stéréotaxique, fractionnée: extracérébrale, guidée par l'image
92.30.20↔	Radiochirurgie stéréotaxique, en un temps: cérébrale, radiothérapie à intensité modulée	92.39.39↔	Autre radiothérapie de haut voltage, radiochirurgie stéréotaxique, fractionnée, extracérébrale, autre
92.30.21↔	Radiochirurgie stéréotaxique, en un temps: cérébrale, Intensity Modulated Arc Therapy (IMAT).	92.41↔	Radiothérapie par électrons peropérateur
92.30.22↔	Radiochirurgie stéréotaxique, en un temps: cérébrale, guidée par l'image		

procédure E01-4

07.16.00↔	Biopsie du thymus, SAP	32.1x.20↔	Autre excision de bronche, révision d'insuffisance du moignon bronchique
07.16.11↔	Biopsie ouverte du thymus	32.20↔	Excision de lésion ou de tissu du poumon par voie thoroscopique
07.16.99↔	Biopsie du thymus, autre	32.21↔	Plicature de bulles d'emphysème
07.80↔	Thymectomie, SAP	32.22↔	Réduction chirurgicale du volume pulmonaire
07.81↔	Autre excision partielle du thymus	32.23↔	Excision ouverte de lésion ou de tissu du poumon
07.82↔	Autre excision totale du thymus	32.25↔	Ablation thoroscopique de lésion ou de tissu du poumon
07.83↔	Excision partielle du thymus par voie thoroscopique	32.26↔	Excision autre et non spécifiée de lésion ou de tissu du poumon
07.84↔	Excision totale du thymus par voie thoroscopique	32.29↔	Excision ou destruction locale de lésion ou de tissu de poumon, autre
07.91↔	Exploration de l'aire du thymus	32.30↔	Résection pulmonaire segmentaire anatomique par voie thoroscopique
07.92↔	Autre incision du thymus	32.39↔	Résection pulmonaire segmentaire anatomique autre et non spécifiée
07.93↔	Réparation du thymus	32.41.00↔	Lobectomie pulmonaire par voie thoroscopique, SAP
07.95↔	Incision du thymus par voie thoroscopique	32.41.10↔	Lobectomie pulmonaire par voie thoroscopique, sans mention de dissection radicale des ganglions, SAP
07.98↔	Opération autre et non spécifiée du thymus par voie thoroscopique	32.41.11↔	Lobectomie pulmonaire par voie thoroscopique, sans mention de dissection radicale des ganglions, sans élargissement par bronchoplastie ou angioplastie
07.99↔	Opération autre et non spécifiée du thymus	32.41.12↔	Lobectomie pulmonaire par voie thoroscopique, sans mention de dissection radicale des ganglions, avec élargissement par bronchoplastie
31.73↔	Fermeture d'autre fistule de la trachée		
32.09.00↔	Autre excision ou destruction de lésion ou de tissu de bronche, SAP		
32.09.10↔	Autre excision ou destruction locale de lésion ou de tissu de bronche, par thoracotomie		
32.09.20↔	Autre excision ou destruction locale de lésion ou de tissu de bronche, par thoracoscopie		
32.09.99↔	Autre excision ou destruction de lésion ou de tissu de bronche, autre		
32.1x.10↔	Autre excision de bronche, résection de bifurcation bronchique		

32.41.13↔	Lobectomie pulmonaire par voie thoroscopique, sans mention de dissection radicale des ganglions, avec élargissement par angioplastie	32.51.21↔	Pneumectomie, chirurgicale ouverte, avec dissection radicale des ganglions, sans élargissement par bronchoplastie ou angioplastie
32.41.14↔	Lobectomie pulmonaire par voie thoroscopique, sans mention de dissection radicale des ganglions, avec élargissement par bronchoplastie et angioplastie	32.51.22↔	Pneumectomie, chirurgicale ouverte, avec dissection radicale des ganglions, avec élargissement par bronchoplastie
32.41.19↔	Lobectomie pulmonaire par voie thoroscopique, sans mention de dissection radicale des ganglions, autre	32.51.23↔	Pneumectomie, chirurgicale ouverte, avec dissection radicale des ganglions, avec élargissement par angioplastie
32.41.20↔	Lobectomie pulmonaire par voie thoroscopique, avec dissection radicale des ganglions	32.51.24↔	Pneumectomie, chirurgicale ouverte, avec dissection radicale des ganglions, avec élargissement par bronchoplastie, avec élargissement par angioplastie
32.41.99↔	Lobectomie pulmonaire par voie thoroscopique, autre	32.51.29↔	Pneumectomie, chirurgicale ouverte, avec dissection radicale des ganglions, autre
32.42.00↔	Lobectomie pulmonaire chirurgicale ouverte, SAP	32.51.31↔	Pneumectomie, chirurgicale ouverte, avec élargissement
32.42.10↔	Lobectomie pulmonaire chirurgicale ouverte, sans dissection radicale des ganglions, SAP	32.51.99↔	Pneumectomie, chirurgicale ouverte, autre
32.42.11↔	Lobectomie pulmonaire chirurgicale ouverte, sans dissection radicale des ganglions, sans élargissement par bronchoplastie ou angioplastie	32.59↔	Pneumectomie autre et non spécifiée
32.42.12↔	Lobectomie pulmonaire chirurgicale ouverte, sans dissection radicale des ganglions, avec élargissement par bronchoplastie	33.20↔	Biopsie pulmonaire par voie thoroscopique
32.42.13↔	Lobectomie pulmonaire chirurgicale ouverte, sans dissection radicale des ganglions, avec élargissement par angioplastie	33.25↔	Biopsie bronchique ouverte
32.42.14↔	Lobectomie pulmonaire chirurgicale ouverte, sans dissection radicale des ganglions, avec élargissement par bronchoplastie ainsi que par angioplastie	33.28↔	Biopsie de poumon à ciel ouvert
32.42.19↔	Lobectomie pulmonaire chirurgicale ouverte, sans dissection radicale des ganglions, autre	33.34.10↔	Thoracoplastie partielle
32.42.20↔	Lobectomie pulmonaire chirurgicale ouverte, avec dissection radicale des ganglions, SAP	33.34.20↔	Thoracoplastie complète
32.42.21↔	Lobectomie pulmonaire chirurgicale ouverte, avec dissection radicale des ganglions, sans élargissement par bronchoplastie ou angioplastie	33.34.99↔	Thoracoplastie, autre
32.42.22↔	Lobectomie pulmonaire chirurgicale ouverte, avec dissection radicale des ganglions, avec élargissement par bronchoplastie	33.39↔	Collapsothérapie chirurgicale de poumon, autre
32.42.23↔	Lobectomie pulmonaire chirurgicale ouverte, avec dissection radicale des ganglions, avec élargissement par angioplastie	33.41↔	Suture de lacération de bronche
32.42.24↔	Lobectomie pulmonaire chirurgicale ouverte avec dissection radicale des ganglions, avec élargissement par bronchoplastie ainsi que par angioplastie	33.42↔	Fermeture de fistule bronchique
32.42.29↔	Lobectomie pulmonaire chirurgicale ouverte, avec dissection radicale des ganglions, autre	33.43↔	Suture de lacération pulmonaire
32.42.30↔	Lobectomie pulmonaire avec élargissement	33.92↔	Ligature de bronche
32.42.40↔	Lobectomie pulmonaire, bilobectomie, SAP	34.02↔	Thoracotomie exploratrice
32.42.41↔	Lobectomie pulmonaire, bilobectomie, sans élargissement par bronchoplastie ou angioplastie	34.27.00↔	Biopsie du diaphragme, SAP
32.42.42↔	Lobectomie pulmonaire, bilobectomie, avec élargissement par bronchoplastie	34.27.20↔	Biopsie ouverte du diaphragme
32.42.43↔	Lobectomie pulmonaire, bilobectomie, avec élargissement par angioplastie	34.27.99↔	Biopsie du diaphragme, autre
32.42.44↔	Lobectomie pulmonaire, bilobectomie, avec élargissement par bronchoplastie et angioplastie	34.3x.00↔	Excision ou destruction de lésion ou de tissu du médiastin, SAP
32.42.49↔	Lobectomie pulmonaire, bilobectomie, autre	34.3x.10↔	Excision de lésion ou de tissu du médiastin
32.42.99↔	Lobectomie pulmonaire chirurgicale ouverte, autre	34.3x.20↔	Résection de lésion ou de tissu du médiastin, SAP
32.49↔	Lobectomie pulmonaire, autre	34.3x.21↔	Résection de lésion ou de tissu du médiastin, sans résection d'organe médiastinal
32.50↔	Pneumectomie par voie thoroscopique	34.3x.22↔	Résection de lésion ou de tissu du médiastin, avec résection du poumon ou de la paroi thoracique
32.51.00↔	Pneumectomie, chirurgicale ouverte, SAP	34.3x.23↔	Résection de lésion ou de tissu du médiastin, avec résection partielle du péricarde
32.51.10↔	Pneumectomie, chirurgicale ouverte, sans dissection radicale des ganglions, SAP	34.3x.24↔	Résection de lésion ou de tissu du médiastin, avec endoprothèse vasculaire
32.51.11↔	Pneumectomie, chirurgicale ouverte, sans dissection radicale des ganglions, sans élargissement par bronchoplastie ou angioplastie	34.3x.25↔	Résection de lésion ou de tissu du médiastin, avec résection pulmonaire et endoprothèse vasculaire
32.51.12↔	Pneumectomie, chirurgicale ouverte, sans dissection radicale des ganglions, avec élargissement par bronchoplastie	34.3x.26↔	Résection de lésion ou de tissu du médiastin, avec résection pulmonaire et résection partielle du péricarde
32.51.13↔	Pneumectomie, chirurgicale ouverte, sans dissection radicale des ganglions, avec élargissement par angioplastie	34.3x.27↔	Résection de lésion ou de tissu du médiastin, avec résection partielle du péricarde et endoprothèse vasculaire
32.51.14↔	Pneumectomie, chirurgicale ouverte, sans dissection radicale des ganglions, avec élargissement par bronchoplastie, avec élargissement par angioplastie	34.3x.28↔	Résection de lésion ou de tissu du médiastin, avec résection partielle du poumon et du péricarde et endoprothèse vasculaire
32.51.19↔	Pneumectomie, chirurgicale ouverte, sans dissection radicale des ganglions, autre	34.3x.29↔	Résection de lésion ou de tissu du médiastin, autre
32.51.20↔	Pneumectomie, chirurgicale ouverte, avec dissection radicale des ganglions, SAP	34.3x.30↔	Destruction de lésion ou de tissu du médiastin
		34.3x.99↔	Excision ou destruction de lésion ou de tissu du médiastin, autre
		34.4x.00↔	Excision ou destruction de lésion de la paroi thoracique, SAP
		34.4x.10↔	Excision de lésion de la paroi thoracique
		34.4x.20↔	Résection partielle de lésion de la paroi thoracique, SAP
		34.4x.21↔	Résection partielle de lésion de la paroi thoracique, sans réparation
		34.4x.22↔	Résection partielle de lésion de la paroi thoracique, avec réparation
		34.4x.30↔	Résection de lésion de la paroi thoracique, résection complète du sternum, SAP
		34.4x.31↔	Résection de lésion de la paroi thoracique, résection complète du sternum, sans réparation
		34.4x.32↔	Résection de lésion de la paroi thoracique, résection complète du sternum, avec réparation
		34.51.00↔	Pleurectomie et décortication pulmonaire chirurgicale ouverte, SAP
		34.51.11↔	Pleurectomie radicale et décortication du poumon et de la paroi thoracique, sans résection du péricarde ou du diaphragme, chirurgicale ouverte
		34.51.12↔	Pleurectomie radicale et décortication du poumon et de la paroi thoracique, avec résection du péricarde, chirurgicale ouverte

34.51.13↔	Pleurectomie radicale et décortication du poumon et de la paroi thoracique, avec résection du diaphragme, chirurgicale ouverte	37.24.00↔	Biopsie du péricarde, SAP
34.51.14↔	Pleurectomie radicale et décortication du poumon et de la paroi thoracique, avec résection du péricarde ainsi que du diaphragme, chirurgicale ouverte	37.24.20↔	Biopsie ouverte du péricarde
34.51.15↔	Pleurectomie partielle et décortication, chirurgicale ouverte	37.24.99↔	Biopsie du péricarde, autre
34.51.16↔	Pleurectomie subtotale et décortication, chirurgicale ouverte	37.25.00↔	Biopsie du cœur, SAP
34.51.99↔	Pleurectomie et décortication pulmonaire chirurgicale ouverte, autre	37.25.20↔	Biopsie transvasculaire de l'endocarde, du myocarde et de l'endomyocarde
34.52.00↔	Pleurectomie et décortication pulmonaire, thoroscopique, SAP	37.25.30↔	Biopsie ouverte du cœur
34.52.11↔	Pleurectomie radicale et décortication du poumon et de la paroi thoracique, sans résection du péricarde ou du diaphragme, thoroscopique	37.25.99↔	Biopsie du cœur, autre
34.52.12↔	Pleurectomie radicale et décortication du poumon et de la paroi thoracique, avec résection du péricarde, thoroscopique	37.31.00↔	Péricardectomie, SAP
34.52.13↔	Pleurectomie radicale et décortication du poumon et de la paroi thoracique, avec résection du diaphragme, thoroscopique	37.31.10↔	Péricardectomie partielle
34.52.14↔	Pleurectomie radicale et décortication du poumon et de la paroi thoracique, avec résection du péricarde ainsi que du diaphragme, thoroscopique	37.31.20↔	Péricardectomie totale
34.52.15↔	Pleurectomie partielle et décortication pulmonaire, thoroscopique	37.31.30↔	Excision d'adhérences du péricarde
34.52.16↔	Pleurectomie subtotale et décortication pulmonaire, thoroscopique	37.31.99↔	Péricardectomie, autre
34.52.99↔	Pleurectomie et décortication pulmonaire, thoroscopique, autre	37.40↔	Réparation du cœur et du péricarde, SAP
34.59.10↔	Autre excision de la plèvre, pleurectomie sous thoracoscopie	37.41↔	Implantation de système d'assistance cardiaque prothétique autour du cœur
34.59.20↔	Autre excision de la plèvre, pleurectomie chirurgicale ouverte	37.42.11↔	Suture du péricarde (après lésion traumatique)
34.71↔	Suture de lacération de la paroi thoracique	37.42.21↔	Suture du myocarde (après lésion traumatique)
34.72↔	Fermeture de thoracotomie	37.6a.11↔	Implantation d'un système d'assistance cardio-vasculaire, avec pompe, sans fonction d'échange gazeux, extracorporel, ventriculaire gauche, par chirurgie thoracique ouverte (thoracotomie, mini-thoracotomie, sternotomie)
34.73↔	Fermeture d'autres fistules thoraciques	37.6a.12↔	Implantation d'un système d'assistance cardio-vasculaire, avec pompe, sans fonction d'échange gazeux, extracorporel, ventriculaire droit, par chirurgie thoracique ouverte (thoracotomie, mini-thoracotomie, sternotomie)
34.74↔	Réparation des déformations thoraciques	37.6a.21↔	Implantation d'un système d'assistance cardio-vasculaire, avec pompe, sans fonction d'échange gazeux, extracorporel, biventriculaire, par chirurgie thoracique ouverte (thoracotomie, mini-thoracotomie, sternotomie)
34.79.00↔	Autre réparation de la paroi thoracique, SAP	37.6a.31↔	Implantation d'un système d'assistance cardio-vasculaire, avec pompe, sans fonction d'échange gazeux, intracorporel, ventriculaire gauche, par chirurgie thoracique ouverte (thoracotomie, mini-thoracotomie, sternotomie)
34.79.10↔	Autre réparation de la paroi thoracique, fermeture secondaire de thoracotomie, SAP	37.6a.32↔	Implantation d'un système d'assistance cardio-vasculaire, avec pompe, sans fonction d'échange gazeux, intracorporel, ventriculaire droit, par chirurgie thoracique ouverte (thoracotomie, mini-thoracotomie, sternotomie)
34.79.11↔	Autre réparation de la paroi thoracique, fermeture secondaire de thoracotomie, par fil	37.6a.33↔	Implantation d'un système d'assistance cardio-vasculaire, avec pompe, sans fonction d'échange gazeux, intracorporel, biventriculaire, par chirurgie thoracique ouverte (thoracotomie, mini-thoracotomie, sternotomie)
34.79.12↔	Autre réparation de la paroi thoracique, fermeture secondaire de thoracotomie, par plaque	37.6a.51↔	Implantation d'un système d'assistance cardio-vasculaire et pulmonaire, avec pompe, avec élimination de CO ₂ , extracorporel, veino-veineux, par voie percutanée
34.79.19↔	Autre réparation de la paroi thoracique, fermeture secondaire de thoracotomie, autre	37.6a.61↔	Implantation d'un système d'assistance cardio-vasculaire et pulmonaire, avec pompe, avec oxygénateur (y compris élimination de CO ₂), extracorporel, veino-veineux, par chirurgie extra-thoracique ouverte (p.ex. exposition de vaisseau sanguin)
34.79.20↔	Autre réparation chirurgicale ouverte de la paroi thoracique, stabilisation, SAP	37.6a.62↔	Implantation d'un système d'assistance cardio-vasculaire et pulmonaire, avec pompe, avec oxygénateur (y compris élimination de CO ₂), extracorporel, veino-veineux, par voie percutanée
34.79.21↔	Autre réparation chirurgicale ouverte de la paroi thoracique, stabilisation, par fil	37.6a.71↔	Implantation d'un système d'assistance cardio-vasculaire et pulmonaire, avec pompe, avec oxygénateur (y compris élimination de CO ₂), extracorporel, veino-artériel ou veino-veino-artériel, par chirurgie thoracique ouverte (thoracotomie, mini-thoracotomie, sternotomie)
34.79.22↔	Autre réparation chirurgicale ouverte de la paroi thoracique, stabilisation, par plaque	37.6a.72↔	Implantation d'un système d'assistance cardio-vasculaire et pulmonaire, avec pompe, avec oxygénateur (y compris élimination de CO ₂), extracorporel, veino-artériel ou veino-veino-artériel, par chirurgie extra-thoracique ouverte (p.ex. exposition du vaisseau sanguin)
34.79.29↔	Autre réparation chirurgicale ouverte de la paroi thoracique, stabilisation, autre	37.6a.73↔	Implantation d'un système d'assistance cardio-vasculaire et pulmonaire, avec pompe, avec oxygénateur (y compris élimination de CO ₂), extracorporel, veino-artériel ou veino-veino-artériel, par voie percutanée
34.79.30↔	Autre réparation de la paroi thoracique, réduction ouverte de fracture sternale, SAP	37.91↔	Massage cardiaque à thorax ouvert
34.79.31↔	Autre réparation de la paroi thoracique, réduction ouverte de fracture sternale, par fil	37.99.10↔	Traitement par injection intramyocardique de cellules souches, SAP
34.79.32↔	Autre réparation de la paroi thoracique, réduction ouverte de fracture sternale, par plaque	37.99.11↔	Traitement par injection intramyocardique de cellules souches, sans enrichissement de fractions ni culture
34.79.39↔	Autre réparation de la paroi thoracique, réduction ouverte de fracture sternale, autre		
34.79.40↔	Autre réparation de la paroi thoracique, plastie et greffe osseuses		
34.79.99↔	Autre réparation de la paroi thoracique, autre		
34.81↔	Excision de lésion ou de tissu du diaphragme		
34.82↔	Suture d'une déchirure du diaphragme		
34.83↔	Fermeture de fistule trans-diaphragmatique		
34.84↔	Autre réparation du diaphragme		
36.31↔	Revascularisation transmyocardique à thorax ouvert		
36.32↔	Autre revascularisation transmyocardique		
36.33↔	Revascularisation transmyocardique endoscopique		
36.34↔	Revascularisation transmyocardique percutanée		
37.12.00↔	Péricardiotomie, SAP		
37.12.09↔	Péricardiotomie, autre		
37.12.11↔	Péricardiotomie, par chirurgie ouverte		
37.12.12↔	Péricardiotomie, par thoracoscopie		

37.99.12↔	Traitement par injection intramyocardique de cellules souches obtenues par enrichissement de fractions ou multipliées en culture	38.45.31↔	Résection de la veine cave supérieure, avec remplacement
37.99.19↔	Traitement par injection intramyocardique de cellules souches, autre	38.45.38↔	Résection d'autres veines thoraciques profondes, avec remplacement
37.99.20↔	Opérations d'anomalies congénitales du cœur, SAP	38.45.39↔	Résection de veines thoraciques, avec remplacement, autre
37.99.29↔	Opérations d'anomalies congénitales du cœur, autre	38.45.99↔	Résection de vaisseaux thoraciques, avec remplacement, autre
37.99.30↔	Ligature d'oreillette	38.47.00↔	Résection de veines abdominales, avec remplacement, SAP
37.99.80↔	Réopération du cœur et du péricarde	38.47.10↔	Résection de veines abdominales profondes, avec remplacement, SAP
37.9a.00↔	Implantation d'un système de stimulation du myocarde, SAP	38.47.11↔	Résection de la veine cave inférieure, avec remplacement
37.9a.11↔	Implantation ou remplacement d'un système de modulation du myocarde (CCM)	38.47.12↔	Résection de la veine iliaque, avec remplacement
37.9a.99↔	Implantation d'un système de stimulation du myocarde, autre	38.47.19↔	Résection de veines abdominales profondes, avec remplacement, autre
38.04.00↔	Incision de l'aorte, SAP	38.47.99↔	Résection de veines abdominales, avec remplacement, autre
38.04.10↔	Incision de l'aorte ascendante et de la crosse aortique	38.64.00↔	Autre excision de l'aorte, SAP
38.04.20↔	Incision de l'aorte descendante	38.64.10↔	Autre excision de l'aorte thoracique
38.04.30↔	Incision de l'aorte abdominale	38.64.20↔	Autre excision de l'aorte abdominale
38.04.99↔	Incision de l'aorte, autre	38.64.99↔	Autre excision de l'aorte, autre
38.05.00↔	Incision d'autres vaisseaux thoraciques, SAP	38.65.00↔	Autre excision de vaisseaux thoraciques, SAP
38.05.10↔	Incision d'autres artères thoraciques	38.65.10↔	Autre excision d'artères thoraciques
38.05.20↔	Incision de veines thoraciques, SAP	38.65.20↔	Autre excision de veines thoraciques, SAP
38.05.21↔	Incision de veines thoraciques profondes	38.65.21↔	Autre excision de la veine cave supérieure
38.05.29↔	Incision de veines thoraciques, autre	38.65.22↔	Autre excision d'autres veines thoraciques profondes
38.05.99↔	Incision d'autres vaisseaux thoraciques, autre	38.65.29↔	Autre excision de veines thoraciques, autre
38.07.00↔	Incision de veines abdominales, SAP	38.65.99↔	Autre excision de vaisseaux thoraciques, autre
38.07.10↔	Incision de veines abdominales profondes, SAP	38.84.00↔	Autre occlusion chirurgicale de l'aorte, SAP
38.07.11↔	Incision de la veine cave inférieure	38.84.10↔	Autre occlusion chirurgicale de l'aorte thoracique
38.07.12↔	Incision de la veine iliaque	38.84.20↔	Autre occlusion chirurgicale de l'aorte abdominale
38.07.19↔	Incision de veines abdominales profondes, autre	38.84.99↔	Autre occlusion chirurgicale de l'aorte, autre
38.07.99↔	Incision de veines abdominales, autre	38.85.10↔	Autre occlusion chirurgicale d'autres artères thoraciques, SAP
38.15.00↔	Endartériectomie d'autres vaisseaux thoraciques, SAP	38.85.11↔	Autre occlusion chirurgicale de l'artère sous-clavière
38.15.10↔	Endartériectomie de l'artère sous-clavière	38.85.12↔	Autre occlusion chirurgicale de l'artère pulmonaire
38.15.20↔	Endartériectomie du tronc brachio-céphalique	38.85.13↔	Autre occlusion chirurgicale du tronc brachio-céphalique
38.15.30↔	Endartériectomie de l'artère pulmonaire	38.85.19↔	Autre occlusion chirurgicale d'autres artères thoraciques, autre
38.15.40↔	Endartériectomie de la veine pulmonaire	38.85.20↔	Autre occlusion chirurgicale de veines thoraciques, SAP
38.15.99↔	Endartériectomie d'autres vaisseaux thoraciques, autre	38.85.21↔	Autre occlusion chirurgicale de la veine cave supérieure
38.34.00↔	Résection de l'aorte, avec anastomose, SAP	38.85.22↔	Autre occlusion chirurgicale de la veine pulmonaire
38.34.10↔	Résection de l'aorte ascendante et de la crosse aortique, avec anastomose	38.85.23↔	Autre occlusion chirurgicale de la veine sous-clavière
38.34.20↔	Résection de l'aorte descendante, avec anastomose	38.85.28↔	Autre occlusion chirurgicale d'autres veines thoraciques profondes
38.34.30↔	Résection de l'aorte abdominale, avec anastomose	38.85.29↔	Autre occlusion chirurgicale de veines thoraciques, autre
38.34.99↔	Résection de l'aorte, avec anastomose, autre	39.21.00↔	Anastomose de veine cave à artère pulmonaire, SAP
38.35.00↔	Résection de vaisseaux thoraciques, avec anastomose, SAP	39.21.10↔	Opération de Glenn sur un cœur fonctionnellement/morphologiquement univentriculaire
38.35.10↔	Résection d'artères thoraciques, avec anastomose, SAP	39.21.99↔	Anastomose de veine cave à artère pulmonaire, autre
38.35.11↔	Résection de l'artère sous-clavière, avec anastomose	39.31.60↔	Suture de l'aorte, SAP
38.35.12↔	Résection du tronc brachio-céphalique, avec anastomose	39.31.61↔	Suture de l'aorte thoracique
38.35.13↔	Résection de l'artère pulmonaire, avec anastomose	39.31.62↔	Suture de l'aorte abdominale
38.35.19↔	Résection d'artères thoraciques, avec anastomose, autre	39.31.69↔	Suture de l'aorte, autre
38.35.20↔	Résection de veines thoraciques, avec anastomose, SAP	39.31.71↔	Suture de l'artère pulmonaire
38.35.21↔	Résection de la veine pulmonaire, avec anastomose	39.31.72↔	Suture du tronc brachio-céphalique
38.35.22↔	Résection de la veine sous-clavière, avec anastomose	39.31.73↔	Suture de l'artère sous-clavière
38.35.23↔	Résection de la veine cave supérieure, avec anastomose	39.52.20↔	Autre réparation d'anévrisme de l'aorte, SAP
38.35.28↔	Résection de veines thoraciques et d'autres veines profondes, avec anastomose	39.52.21↔	Autre réparation chirurgicale ouverte d'anévrisme de l'aorte ascendante, de la crosse aortique et de l'aorte thoracique
38.35.29↔	Résection de veines thoraciques, avec anastomose, autre	39.52.22↔	Autre réparation chirurgicale ouverte d'anévrisme de l'aorte abdominale
38.35.99↔	Résection de vaisseaux thoraciques, avec anastomose, autre	39.52.29↔	Autre réparation d'anévrisme de l'aorte, autre
38.45.00↔	Résection de vaisseau thoracique, avec remplacement, SAP	39.99.21↔	Opérations d'anomalie congénitale de l'isthme aortique (sténose) ou d'interruption de la crosse aortique
38.45.10↔	Résection de l'aorte thoracique avec remplacement, SAP	40.22.00↔	Excision de ganglion lymphatique mammaire interne, SAP
38.45.11↔	Résection de l'aorte ascendante ou de la crosse aortique, avec remplacement	40.22.10↔	Excision de ganglion lymphatique mammaire interne, par thoracoscopie
38.45.12↔	Résection de l'aorte thoracique, avec remplacement	40.22.20↔	Excision chirurgicale ouverte de ganglion lymphatique mammaire interne
38.45.13↔	Résection de l'aorte thoraco-abdominale, avec remplacement	40.22.99↔	Excision de ganglion lymphatique mammaire interne, autre
38.45.14↔	Résection de l'aorte thoracique avec remplacement par prothèse hybride	40.51.00↔	Excision radicale des ganglions lymphatiques axillaires, SAP
38.45.19↔	Résection de l'aorte thoracique avec remplacement, autre	40.51.10↔	Excision radicale des ganglions lymphatiques axillaires, indépendante d'autre intervention
38.45.20↔	Résection d'autres vaisseaux thoraciques, avec remplacement, SAP	40.51.11↔	Excision radicale des ganglions lymphatiques axillaires dans le cadre d'une autre intervention
38.45.21↔	Résection de l'artère pulmonaire, avec remplacement	40.51.99↔	Excision radicale des ganglions lymphatiques axillaires, autre
38.45.22↔	Résection du tronc brachio-céphalique, avec remplacement		
38.45.29↔	Résection d'autres artères thoraciques, avec remplacement		
38.45.30↔	Résection de veine thoracique, avec remplacement, SAP		

40.52.00↔	Excision radicale des ganglions lymphatiques péri-aortiques, SAP	40.59.11↔	Excision radicale de ganglions médiastinaux, indépendante d'autre intervention
40.52.10↔	Excision radicale des ganglions lymphatiques rétropéritonéaux (para-aortiques, para-caves) et pelviens, indépendante d'autre intervention	40.59.12↔	Excision radicale de ganglions péribronchiques, indépendante d'autre intervention
40.52.11↔	Excision radicale des ganglions lymphatiques rétropéritonéaux (para-aortiques, para-caves) et pelviens, au cours d'une autre intervention	40.59.19↔	Excision radicale d'autres ganglions lymphatiques, indépendante d'autre intervention, autre
40.52.99↔	Excision radicale des ganglions lymphatiques péri-aortiques, autre	40.59.20↔	Excision radicale d'autres ganglions lymphatiques dans le cadre d'une autre intervention, SAP
40.53.00↔	Excision radicale des ganglions lymphatiques iliaques, SAP	40.59.21↔	Excision radicale de ganglions lymphatiques médiastinaux dans le cadre d'une autre intervention
40.53.10↔	Excision radicale des ganglions lymphatiques iliaques, indépendante d'autre intervention	40.59.22↔	Excision radicale de ganglions lymphatiques péribronchiques dans le cadre d'une autre intervention
40.53.11↔	Excision radicale des ganglions lymphatiques iliaques dans le cadre d'une autre intervention	40.59.29↔	Excision radicale d'autres ganglions lymphatiques dans le cadre d'une autre intervention, autre
40.53.99↔	Excision radicale des ganglions lymphatiques iliaques, autre	42.83↔	Fermeture d'œsophagostomie
40.59.00↔	Excision radicale d'autres ganglions lymphatiques, SAP	53.82↔	Réparation (cure) de hernie parasternale
40.59.10↔	Excision radicale d'autres ganglions lymphatiques, indépendante d'autre intervention, SAP		

ADRG E02**Autres procédures opératoires sur l'appareil respiratoire ou intervention coûteuse sur les bronches**

Au moins un(e) procédure dans le tableau E02-1 ou au moins un(e) procédure dans le tableau E02-2 ou procédure dans le tableau E02-3 et procédure dans le tableau E02-4

DRG E02A**Autres procédures opératoires sur l'appareil respiratoire avec procédure particulière ou âge < 16 ans**

Âge < 16 années ou procédure dans le tableau E02-5

DRG E02B**Autres procédures opératoires sur l'appareil respiratoire, âge > 15 ans avec intervention coûteuse sur les bronches**

Au moins un(e) procédure dans le tableau E02-6

DRG E02C**Autres procédures opératoires sur l'appareil respiratoire, âge > 15 ans****procédure E02-1**

01.15↔	Biopsie du crâne	21.88.13↔	Septoplastie, correction avec résection
21.5↔	Résection submuqueuse du septum nasal	21.88.14↔	Septoplastie, réparation de septum nasal avec transplant autologue local (plastie d'échange)
21.61↔	Cautérisation turbinaire par diathermie ou cryochirurgie	21.88.15↔	Septoplastie, réparation de septum nasal avec transplant autologue distal ou transplant allogène ou xénogène
21.69.00↔	Autre turbinectomie, SAP	21.88.99↔	Autre septoplastie, autre
21.69.10↔	Turbinotomie et ablation des extrémités postérieures	21.89↔	Réparation et opération plastique du nez, autre
21.69.11↔	Résection submuqueuse (turbino-plastie)	21.99.00↔	Autre opération du nez, SAP
21.69.12↔	Autres opérations du cornet nasal inférieur	21.99.10↔	Résection unilatérale d'atrésie des choanes, transnasale, par endoscopie
21.69.99↔	Autre turbinectomie, autre	21.99.20↔	Résection bilatérale d'atrésie des choanes, transnasale, par endoscopie
21.83.00↔	Reconstruction totale du nez, SAP	21.99.99↔	Autre opération du nez, autre
21.83.10↔	Septorhinoplastie avec correction de cartilage ou d'os, avec transplant autologue local	27.61↔	Suture de lacération du palais
21.83.11↔	Septorhinoplastie avec correction de cartilage ou d'os, avec transplant autologue distal ou transplant allogène ou xénogène	27.62.12↔	Réparation plastique primaire du voile du palais
21.83.12↔	Septorhinoplastie avec correction d'os et de cartilage	27.62.21↔	Réparation plastique secondaire du palais osseux, avec greffe osseuse
21.83.20↔	Reconstruction totale du nez, avec implantation de matériel alloplastique	27.62.22↔	Réparation plastique secondaire du voile du palais
21.83.99↔	Reconstruction totale du nez, autre	27.69.10↔	Réparation plastique du voile du palais
21.84↔	Révision de rhinoplastie	27.69.11↔	Réparation plastique du palais osseux
21.85↔	Rhinoplastie d'augmentation	27.69.99↔	Autre réparation plastique du palais, autre
21.86.00↔	Rhinoplastie limitée, SAP	27.73↔	Réparation de la luette
21.86.10↔	Rhinoplastie limitée, nez externe	28.2x.00↔	Amygdalectomie, sans excision de végétations adénoïdes [adénoïdectomie], SAP
21.86.11↔	Rhinoplastie avec lambeau local ou distal	28.2x.10↔	Résection partielle d'amygdale, sans excision de végétations adénoïdes
21.86.99↔	Rhinoplastie limitée, autre	28.2x.11↔	Amygdalectomie totale, sans excision de végétations adénoïdes
21.87↔	Autre rhinoplastie	28.2x.12↔	Amygdalectomie pour abcès amygdalien
21.88.00↔	Autre septoplastie, SAP	28.2x.99↔	Amygdalectomie, sans excision de végétations adénoïdes, autre
21.88.10↔	Septoplastie, doubleure		
21.88.11↔	Septoplastie, réparation de perforation du septum nasal avec lambeau muqueux de glissement		
21.88.12↔	Septoplastie, correction sans résection		

28.3x.00↔	Amygdalectomie, avec excision de végétations adénoïdes, SAP	30.3x.17↔	Laryngectomie complète, reconstruction par anastomose œso-gastrique
28.3x.10↔	Réséction partielle d'amygdale [amygdalotomie], avec excision de végétations adénoïdes	30.3x.19↔	Laryngectomie complète, autre reconstruction
28.3x.11↔	Amygdalectomie totale, avec excision de végétations adénoïdes	30.3x.99↔	Laryngectomie complète, autre
28.3x.12↔	Amygdalectomie pour abcès amygdalien, avec excision de végétations adénoïdes	30.4x.00↔	Laryngectomie radicale, SAP
28.3x.99↔	Amygdalectomie, avec excision de végétations adénoïdes, autre	30.4x.10↔	Laryngectomie radicale avec pharyngectomie, sans reconstruction
28.4↔	Excision de restes amygdaliens	30.4x.11↔	Laryngectomie radicale avec pharyngectomie, reconstruction avec lambeau muqueux local
28.6↔	Excision de végétations adénoïdes, sans amygdalectomie	30.4x.12↔	Laryngectomie radicale avec pharyngectomie, reconstruction avec greffon non vascularisé
29.33.00↔	Pharyngectomie (partielle), SAP	30.4x.13↔	Laryngectomie radicale avec pharyngectomie, reconstruction avec lambeau pédiculé régional
29.33.10↔	Pharyngectomie partielle, sans reconstruction	30.4x.14↔	Laryngectomie radicale avec pharyngectomie, reconstruction avec lambeau pédiculé
29.33.11↔	Pharyngectomie partielle, reconstruction par lambeau pédiculé régional ou distal	30.4x.15↔	Laryngectomie radicale avec pharyngectomie, reconstruction avec greffon libre microvascularisé et anastomosé
29.33.12↔	Pharyngectomie partielle, reconstruction avec greffon libre microvascularisé et anastomosé	30.4x.16↔	Laryngectomie radicale avec pharyngectomie, reconstruction avec greffon intestinal libre
29.33.20↔	Pharyngectomie totale, reconstruction par lambeau pédiculé régional ou distal	30.4x.17↔	Laryngectomie radicale avec pharyngectomie, reconstruction par anastomose œso-gastrique
29.33.21↔	Pharyngectomie totale, reconstruction avec greffon libre microvascularisé et anastomosé, greffon intestinal libre ou anastomose œso-gastrique	30.4x.19↔	Laryngectomie radicale avec pharyngectomie, autre reconstruction
29.33.99↔	Pharyngectomie (partielle), autre	30.4x.20↔	Laryngectomie radicale avec pharyngectomie et résection thyroïdienne, sans reconstruction
29.4x.10↔	Réparation plastique du pharynx, avec lambeau muqueux local ou cutané libre	30.4x.21↔	Laryngectomie radicale avec pharyngectomie et résection thyroïdienne, reconstruction avec lambeau muqueux local
29.4x.11↔	Réparation plastique du pharynx, avec lambeau pédiculé myocutané	30.4x.22↔	Laryngectomie radicale avec pharyngectomie et résection thyroïdienne, reconstruction avec greffon non vascularisé
29.4x.12↔	Réparation plastique du pharynx, avec greffon microvascularisé et anastomosé, greffon intestinal ou anastomose œso-gastrique	30.4x.23↔	Laryngectomie radicale avec pharyngectomie et résection thyroïdienne, reconstruction avec lambeau pédiculé régional
29.4x.99↔	Réparation plastique du pharynx, autre	30.4x.24↔	Laryngectomie radicale avec pharyngectomie et résection thyroïdienne, reconstruction avec lambeau pédiculé
29.59↔	Réparation du pharynx, autre	30.4x.25↔	Laryngectomie radicale avec pharyngectomie et résection thyroïdienne, reconstruction avec greffon libre microvascularisé et anastomosé
30.01↔	Marsupialisation de kyste du larynx	30.4x.26↔	Laryngectomie radicale avec pharyngectomie et résection thyroïdienne, reconstruction avec greffon intestinal libre
30.09.00↔	Autre excision ou destruction de lésion ou de tissu du larynx, SAP	30.4x.27↔	Laryngectomie radicale avec pharyngectomie et résection thyroïdienne, reconstruction par anastomose œso-gastrique
30.09.10↔	Excision ou destruction de lésion ou de tissu du larynx, sans thyroïdotomie	30.4x.29↔	Laryngectomie radicale avec pharyngectomie et résection thyroïdienne, autre reconstruction
30.09.11↔	Décortication / stripping de corde vocale, sans thyroïdotomie	30.4x.99↔	Laryngectomie radicale, autre
30.09.20↔	Excision ou destruction de lésion ou de tissu du larynx par thyroïdotomie	31.3↔	Autre incision du larynx et de la trachée
30.09.21↔	Décortication / stripping de corde vocale par thyroïdotomie	31.45↔	Biopsie ouverte de larynx ou de la trachée
30.09.99↔	Autre excision ou destruction de lésion ou de tissu du larynx, autre	31.61↔	Suture de lacération du larynx
30.1x.00↔	Hémilaryngectomie, SAP	31.62↔	Fermeture de fistule du larynx
30.1x.10↔	Hémilaryngectomie supraglottique, par voie horizontale	31.63↔	Révision de laryngostomie
30.1x.11↔	Hémilaryngectomie supraglottique, avec résection de la base de la langue	31.64↔	Réparation de fracture laryngée
30.1x.99↔	Hémilaryngectomie, autre	31.69.10↔	Laryngoplastie, SAP
30.21↔	Épiglottectomie	31.69.11↔	Médialisation de laryngoplastie, SAP
30.22.00↔	Cordectomie, SAP	31.69.12↔	Médialisation de laryngoplastie, thyroplastie de type I
30.22.10↔	Cordectomie endolaryngée	31.69.14↔	Médialisation de laryngoplastie, par voie externe
30.22.11↔	Cordectomie par thyroïdotomie	31.69.20↔	Plastie d'élargissement de la glotte (endolaryngée)
30.22.99↔	Cordectomie, autre	31.69.30↔	Crico-thyroïdopexie
30.29.00↔	Autre laryngectomie partielle, SAP	31.69.31↔	Arythénoïdopexie
30.29.10↔	Crico-hyoïdo-épiglottopexie (CHEP)	31.69.40↔	Construction / révision de néoglotte
30.29.11↔	Cricohyoïdopexie (CHP)	31.69.41↔	Réparation du larynx
30.29.20↔	Réséction laryngo-pharyngée partielle	31.69.42↔	Réparation de corde vocale
30.29.21↔	Laryngectomie partielle frontale (Huet)	31.69.99↔	Autre réparation du larynx, autre
30.29.22↔	Laryngectomie partielle frontolatérale (Leroux-Robert)	31.71↔	Suture de lacération de la trachée
30.29.30↔	Aryténoïdectomie	31.72↔	Fermeture de fistule externe de la trachée
30.29.99↔	Autre laryngectomie partielle, autre	31.73↔	Fermeture d'autre fistule de la trachée
30.3x.00↔	Laryngectomie complète, SAP	31.75↔	Reconstruction de trachée et construction de larynx artificiel
30.3x.10↔	Laryngectomie complète, sans reconstruction	31.79.00↔	Autre réparation ou opération plastique de la trachée, SAP
30.3x.11↔	Laryngectomie complète, reconstruction avec lambeau muqueux local	31.79.11↔	Réparation par greffe de trachée
30.3x.12↔	Laryngectomie complète, reconstruction avec greffon non vascularisé	31.79.12↔	Trachéopexie
30.3x.13↔	Laryngectomie complète, reconstruction avec lambeau pédiculé régional	31.79.13↔	Anastomose termino-terminale de la trachée (après rupture)
30.3x.14↔	Laryngectomie complète, reconstruction avec lambeau pédiculé distal	31.79.14↔	Réséction crico-trachéale
30.3x.15↔	Laryngectomie complète, reconstruction avec greffon libre microvascularisé et anastomosé	31.79.15↔	Autre réparation ou opération plastique de la trachée lors de sténose trachéale
30.3x.16↔	Laryngectomie complète, reconstruction avec greffon intestinal libre	31.79.99↔	Autre réparation ou opération plastique de la trachée, autre

31.92↔	Lyse d'adhérences de trachée et de larynx	34.3x.25↔	Résection de lésion ou de tissu du médiastin, avec résection pulmonaire et endoprothèse vasculaire
31.98↔	Autres opérations du larynx	34.3x.26↔	Résection de lésion ou de tissu du médiastin, avec résection pulmonaire et résection partielle du péricarde
31.99.00↔	Autres opérations de la trachée, SAP	34.3x.27↔	Résection de lésion ou de tissu du médiastin, avec résection partielle du péricarde et endoprothèse vasculaire
31.99.99↔	Autres opérations de la trachée, autre	34.3x.28↔	Résection de lésion ou de tissu du médiastin, avec résection partielle du poumon et du péricarde et endoprothèse vasculaire
32.01.13‡↔	Excision ou destruction endoscopique de lésion ou de tissu de bronche, thermoplastie bronchique	34.3x.29↔	Résection de lésion ou de tissu du médiastin, autre
33.71.11‡↔	Insertion de valve(s) bronchique(s) par endoscopie, une valve	34.3x.30↔	Destruction de lésion ou de tissu du médiastin
33.71.12‡↔	Insertion de valve(s) bronchique(s) par endoscopie, deux valves	34.3x.99↔	Excision ou destruction de lésion ou de tissu du médiastin, autre
33.71.13‡↔	Insertion de valve(s) bronchique(s) par endoscopie, trois valves	34.4x.00↔	Excision ou destruction de lésion de la paroi thoracique, SAP
33.71.14‡↔	Insertion de valve(s) bronchique(s) par endoscopie, quatre valves	34.4x.10↔	Excision de lésion de la paroi thoracique
33.71.16‡↔	Insertion de valve(s) bronchique(s) par endoscopie, cinq valves	34.4x.20↔	Résection partielle de lésion de la paroi thoracique, SAP
33.71.17‡↔	Insertion de valve(s) bronchique(s) par endoscopie, six valves	34.4x.21↔	Résection partielle de lésion de la paroi thoracique, sans réparation
33.71.18‡↔	Insertion de valve(s) bronchique(s) par endoscopie, sept valves	34.4x.22↔	Résection partielle de lésion de la paroi thoracique, avec réparation
33.71.1a‡↔	Insertion de valve(s) bronchique(s) par endoscopie, huit valves	34.4x.30↔	Résection de lésion de la paroi thoracique, résection complète du sternum, SAP
33.71.1b‡↔	Insertion de valve(s) bronchique(s) par endoscopie, neuf valves	34.4x.31↔	Résection de lésion de la paroi thoracique, résection complète du sternum, sans réparation
33.71.1c‡↔	Insertion de valve(s) bronchique(s) par endoscopie, dix valves ou plus	34.4x.32↔	Résection de lésion de la paroi thoracique, résection complète du sternum, avec réparation
33.71.21‡↔	Remplacement de valve(s) bronchique(s) par endoscopie, une valve	34.4x.40↔	Destruction de lésion de la paroi thoracique
33.71.22‡↔	Remplacement de valve(s) bronchique(s) par endoscopie, deux valves	34.4x.99↔	Excision ou destruction de lésion de la paroi thoracique, autre
33.71.23‡↔	Remplacement de valve(s) bronchique(s) par endoscopie, trois valves	34.6x.00↔	Pleurodèse, SAP
33.71.24‡↔	Remplacement de valve(s) bronchique(s) par endoscopie, quatre valves	34.6x.11↔	Pleurodèse chirurgicale ouverte, sans décortication
33.71.26‡↔	Remplacement de valve(s) bronchique(s) par endoscopie, cinq valves	34.6x.12↔	Pleurodèse chirurgicale ouverte, avec décortication
33.71.27‡↔	Remplacement de valve(s) bronchique(s) par endoscopie, six valves	34.6x.13↔	Pleurodèse chirurgicale ouverte, par poudrage
33.71.28‡↔	Remplacement de valve(s) bronchique(s) par endoscopie, sept valves	34.6x.19↔	Pleurodèse chirurgicale ouverte, autre
33.71.2a‡↔	Remplacement de valve(s) bronchique(s) par endoscopie, huit valves	34.6x.20↔	Pleurodèse sous thoracoscopie, SAP
33.71.2b‡↔	Remplacement de valve(s) bronchique(s) par endoscopie, neuf valves	34.6x.21↔	Pleurodèse sous thoracoscopie, sans décortication
33.71.2c‡↔	Remplacement de valve(s) bronchique(s) par endoscopie, dix valves ou plus	34.6x.22↔	Pleurodèse sous thoracoscopie, avec décortication
33.91.20‡↔	Dilatation bronchique, endoscopique, avec insertion ou remplacement de stent / endoprothèse (stentgraft), SAP	34.6x.23↔	Pleurodèse sous thoracoscopie, par poudrage
33.91.21‡↔	Dilatation bronchique, endoscopique, avec insertion ou remplacement de stent / endoprothèse (stentgraft) en plastique	34.6x.29↔	Pleurodèse sous thoracoscopie, autre
33.91.22‡↔	Dilatation bronchique, endoscopique, avec insertion ou remplacement de stent / endoprothèse (stentgraft) métallique	34.6x.99↔	Pleurodèse, autre
33.91.23‡↔	Dilatation bronchique, endoscopique, avec insertion ou remplacement de stent / endoprothèse (stentgraft) hybride/dynamique	34.85↔	Implantation d'un stimulateur diaphragmatique
33.91.29‡↔	Dilatation bronchique, endoscopique, avec insertion ou remplacement de stent / endoprothèse (stentgraft), autre	34.89.00↔	Autres opérations du diaphragme, SAP
34.03↔	Réouverture de thoracotomie	34.89.10↔	Autres opérations du diaphragme, incision du diaphragme
34.06↔	Drainage de la cavité pleurale par voie thoroscopique	34.89.99↔	Autres opérations du diaphragme, autre
34.1↔	Incision du médiastin	34.93↔	Réparation de la plèvre
34.20↔	Biopsie de la plèvre par voie thoroscopique	34.99.00↔	Autres opérations du thorax, SAP
34.21.00↔	Thoracoscopie transpleurale, SAP	34.99.10↔	Prélèvement de cartilage costal pour greffe
34.21.10↔	Thoracoscopie transpleurale, première intervention	34.99.99↔	Autres opérations du thorax, autre
34.21.20↔	Thoracoscopie transpleurale, réintervention	37.31.00↔	Péricardectomie, SAP
34.21.99↔	Thoracoscopie transpleurale, autre	37.31.10↔	Péricardectomie partielle
34.22↔	Médiastinoscopie	37.31.20↔	Péricardectomie totale
34.23.20↔	Biopsie ouverte de la paroi thoracique	37.31.30↔	Excision d'adhérences du péricarde
34.26↔	Biopsie du médiastin, à ciel ouvert	37.31.99↔	Péricardectomie, autre
34.3x.00↔	Excision ou destruction de lésion ou de tissu du médiastin, SAP	38.65.00↔	Autre excision de vaisseaux thoraciques, SAP
34.3x.10↔	Excision de lésion ou de tissu du médiastin	38.65.10↔	Autre excision d'artères thoraciques
34.3x.20↔	Résection de lésion ou de tissu du médiastin, SAP	38.65.20↔	Autre excision de veines thoraciques, SAP
34.3x.21↔	Résection de lésion ou de tissu du médiastin, sans résection d'organe médiastinal	38.65.21↔	Autre excision de la veine cave supérieure
34.3x.22↔	Résection de lésion ou de tissu du médiastin, avec résection du poumon ou de la paroi thoracique	38.65.22↔	Autre excision d'autres veines thoraciques profondes
34.3x.23↔	Résection de lésion ou de tissu du médiastin, avec résection partielle du péricarde	38.65.29↔	Autre excision de veines thoraciques, autre
34.3x.24↔	Résection de lésion ou de tissu du médiastin, avec endoprothèse vasculaire	38.65.99↔	Autre excision de vaisseaux thoraciques, autre
		38.67.00↔	Autre excision de veines abdominales, SAP
		38.67.10↔	Autre excision de veines abdominales profondes, SAP
		38.67.11↔	Autre excision de la veine cave inférieure
		38.67.12↔	Autre excision de la veine iliaque
		38.67.19↔	Autre excision de veines abdominales profondes, autre
		38.67.99↔	Autre excision de veines abdominales, autre
		38.7x.10↔	Interruption de la veine cave, par chirurgie ouverte, SAP
		38.7x.11↔	Insertion d'un filtre antiembolique dans la veine cave, par chirurgie ouverte
		38.7x.12↔	Ablation d'un filtre antiembolique dans la veine cave, par chirurgie ouverte
		38.7x.13↔	Ligature ou plicature de la veine cave, par chirurgie ouverte
		38.7x.19↔	Interruption de la veine cave, par chirurgie ouverte, autre
		38.84.31↔	Ligature du canal artériel persistant

38.87.00↔	Autre occlusion chirurgicale de veines abdominales, SAP	39.8x.21↔	Révision sans remplacement de générateur d'impulsions pour activation du baroréflexe
38.87.10↔	Autre occlusion chirurgicale de veines abdominales profondes, SAP	39.8x.22↔	Ablation de générateur d'impulsions pour activation du baroréflexe
38.87.11↔	Autre occlusion chirurgicale de la veine cave inférieure	39.8x.30↔	Implantation ou remplacement d'électrode(s) pour activation du baroréflexe
38.87.12↔	Autre occlusion chirurgicale des veines iliaques commune et interne	39.8x.31↔	Révision sans remplacement d'électrode(s) pour activation du baroréflexe
38.87.19↔	Autre occlusion chirurgicale de veines abdominales profondes, autre	39.8x.32↔	Ablation d'électrode(s) pour activation du baroréflexe
38.87.99↔	Autre occlusion chirurgicale de veines abdominales, autre	39.8x.99↔	Opération du corps carotidien, du sinus carotidien et d'autres corps vasculaires, autre
39.0x.00↔	Shunt d'artère systémique à pulmonaire, SAP	39.99.10↔	Aortopexie
39.0x.10↔	Anastomose entre artère sous-clavière et artère pulmonaire (Blalock-Taussig)	39.99.20↔	Opérations d'anomalies vasculaires congénitales, SAP
39.0x.11↔	Anastomose entre aorte et artère pulmonaire droite (Waterston-Cooley)	39.99.22↔	Opérations d'anomalie congénitale de l'artère ou de la veine pulmonaire ou d'une artère sous-clavière droite rétro-œsophagienne (arteria lusoria)
39.0x.12↔	Anastomose entre aorte descendante et artère pulmonaire gauche (Potts-Smith)	39.99.23↔	Opérations d'anomalies congénitales de la veine cave
39.0x.13↔	Anastomose entre artère pulmonaire gauche et droite	39.99.24↔	Opération et unifocalisation de vaisseaux collatéraux congénitaux
39.0x.20↔	Shunt prothétique d'artère pulmonaire à aorte, central	39.99.30↔	Fermeture par cathéter du canal artériel de Botal, SAP
39.0x.21↔	Shunt prothétique d'artère pulmonaire à aorte, périphérique	39.99.31↔	Fermeture par cathéter du canal artériel de Botal, avec coil
39.0x.23↔	Cerclage (banding) de l'artère pulmonaire	39.99.32↔	Fermeture par cathéter du canal artériel de Botal, avec obturateur d'Amplatz
39.0x.24↔	Shunt d'artère systémique à pulmonaire, opération de Damus-Kay-Stansel	39.99.38↔	Fermeture par cathéter du canal artériel de Botal, autre
39.0x.99↔	Shunt d'artère systémique à pulmonaire, autre	39.99.39↔	Opérations d'autres anomalies vasculaires congénitales
39.49.30↔	Remplacement de conduit cardiaque	40.11.10↔	Biopsie ouverte (par incision) de ganglion lymphatique médiastinal, para-aortique, iliaque ou pelvien
39.59.10↔	Transposition d'artères, SAP	40.11.11↔	Biopsie ouverte (par incision) de ganglion lymphatique cervical, supraclaviculaire, axillaire ou inguinal
39.59.30↔	Autre réparation de vaisseaux de la tête et du cou, SAP	40.21.00↔	Excision de ganglion lymphatique cervical profond, SAP
39.59.31↔	Autre réparation de vaisseaux intracrâniens	40.21.10↔	Excision de ganglions et vaisseaux lymphatiques isolés, ganglion cervical non marqué
39.59.32↔	Autre réparation d'artère vertébrale extracrânienne	40.21.11↔	Excision de ganglions et vaisseaux lymphatiques isolés, ganglion cervical marqué à l'aide d'un radio-isotope ou d'un colorant (lymphadénectomie de ganglion sentinelle)
39.59.33↔	Autre réparation d'artères extracrâniennes de la tête et du cou, autre	40.21.99↔	Excision de ganglion lymphatique cervical profond, autre
39.59.34↔	Autre réparation de la veine jugulaire	40.23.00↔	Excision de ganglion lymphatique axillaire, SAP
39.59.39↔	Autre réparation de vaisseaux de la tête et du cou, autre	40.23.10↔	Excision de ganglion lymphatique axillaire, non marqué
39.59.40↔	Autre réparation de vaisseaux de membre supérieur, SAP	40.23.11↔	Excision de ganglion lymphatique axillaire marqué à l'aide d'un radio-isotope ou d'un colorant (lymphadénectomie de ganglion sentinelle)
39.59.41↔	Autre réparation d'artères de membre supérieur	40.23.99↔	Excision de ganglion lymphatique axillaire, autre
39.59.42↔	Autre réparation de la veine sous-clavière, de la veine axillaire et de la veine brachio-céphalique	40.24.00↔	Excision de ganglion lymphatique inguinal, SAP
39.59.48↔	Autre réparation d'autres veines profondes du membre supérieur	40.24.10↔	Excision chirurgicale ouverte de ganglion lymphatique inguinal, non marqué
39.59.49↔	Autre réparation de vaisseaux de membre supérieur, autre	40.24.11↔	Excision chirurgicale ouverte de ganglion lymphatique inguinal marqué à l'aide d'un radio-isotope ou d'un colorant (lymphadénectomie de ganglion sentinelle)
39.59.50↔	Autre réparation de vaisseaux thoraciques, SAP	40.24.20↔	Excision de ganglion lymphatique inguinal, par laparoscopie
39.59.51↔	Autre réparation de l'aorte thoracique	40.24.99↔	Excision de ganglion lymphatique inguinal, autre
39.59.52↔	Autre réparation de l'artère pulmonaire	40.29.10↔	Excision de ganglion lymphatique médiastinal, SAP
39.59.53↔	Autre réparation d'artères thoraciques, autre	40.29.11↔	Excision chirurgicale ouverte de ganglion lymphatique médiastinal
39.59.54↔	Autre réparation de la veine pulmonaire	40.29.12↔	Excision de ganglion lymphatique médiastinal, par thoracoscopie
39.59.55↔	Autre réparation de la veine cave supérieure	40.29.19↔	Excision de ganglion lymphatique médiastinal, autre
39.59.59↔	Autre réparation de vaisseaux thoraciques, autre	40.29.20↔	Excision de ganglion lymphatique para-aortique
39.59.60↔	Autre réparation d'artères abdominales, SAP	40.29.30↔	Excision de ganglion lymphatique iliaque
39.59.61↔	Autre réparation de l'aorte abdominale	40.29.70↔	Excision de lymphangiome ou d'hygroma kystique
39.59.62↔	Autre réparation du tronc coeliaque	40.29.80↔	Excision d'adénopathie abdominale, excision de plusieurs ganglions (avec biopsie du foie), SAP
39.59.63↔	Autre réparation de l'artère gastrique	40.29.81↔	Excision d'adénopathie abdominale, excision de plusieurs ganglions (avec biopsie du foie), chirurgie ouverte [laparotomie de stadification]
39.59.64↔	Autre réparation de l'artère hépatique	40.29.82↔	Excision d'adénopathie abdominale, excision de plusieurs ganglions (avec biopsie du foie), par laparoscopie [laparotomie de stadification]
39.59.65↔	Autre réparation de l'artère splénique	40.29.89↔	Excision d'adénopathie abdominale, excision de plusieurs ganglions (avec biopsie du foie), autre
39.59.66↔	Autre réparation de l'artère rénale	40.29.99↔	Excision simple d'autre structure lymphatique, autre
39.59.67↔	Autre réparation de l'artère mésentérique	40.3x.10↔	Lymphadénectomie régionale, indépendante d'autre intervention, SAP
39.59.68↔	Autre réparation de l'artère iliaque		
39.59.69↔	Autre réparation d'artères abdominales, autre		
39.59.70↔	Autre réparation de veines abdominales, SAP		
39.59.71↔	Autre réparation de la veine cave inférieure		
39.59.72↔	Autre réparation de la veine iliaque		
39.59.79↔	Autre réparation de veines abdominales, autre		
39.59.80↔	Autre réparation de vaisseaux de membre inférieur, SAP		
39.59.81↔	Autre réparation d'artères de membre inférieur		
39.59.82↔	Autre réparation de la veine fémorale		
39.59.83↔	Autre réparation de la veine poplitée		
39.59.88↔	Autre réparation d'autres veines profondes du membre inférieur		
39.59.89↔	Autre réparation de vaisseaux de membre inférieur, autre		
39.59.90↔	Autre réparation de vaisseau, plastie de valves veineuses		
39.8x.00↔	Opération du corps carotidien, du sinus carotidien et d'autres corps vasculaires, SAP		
39.8x.10↔	Exploration du corps carotidien et d'autres corps vasculaires		
39.8x.11↔	Excision du corps carotidien et d'autres corps vasculaires		

40.3x.11↔	Lymphadénectomie régionale, indépendante d'autre intervention, région cervicale	53.83.21↔	Opération de hernie diaphragmatique par voie thoracique, par chirurgie ouverte, avec implantation de membranes et filets
40.3x.12↔	Lymphadénectomie régionale, indépendante d'autre intervention, région axillaire	53.84.11↔	Opération de hernie diaphragmatique, par thoracoscopie, sans implantation de membranes et filets
40.3x.13↔	Lymphadénectomie régionale, indépendante d'autre intervention, région para-aortique, pelvienne ou iliaque ou pour obturation	53.84.21↔	Opération de hernie diaphragmatique, par thoracoscopie, avec implantation de membranes et filets
40.3x.14↔	Lymphadénectomie régionale, indépendante d'autre intervention, région inguinale, chirurgie ouverte	53.85.11↔	Opération de hernie diaphragmatique, par voie thoraco-abdominale, par chirurgie ouverte, sans implantation de membranes et filets
40.3x.15↔	Lymphadénectomie régionale, indépendante d'autre intervention, région inguinale, par laparoscopie	53.85.21↔	Opération de hernie diaphragmatique par voie thoraco-abdominale, par chirurgie ouverte, avec implantation de membranes et filets
40.3x.16↔	Lymphadénectomie régionale, indépendante d'autre intervention, région médiastinale et péribronchique	53.89↔	Réparation de hernie diaphragmatique, par voie thoracique et thoraco-abdominale, autre
40.3x.19↔	Lymphadénectomie régionale, indépendante d'autre intervention, autre	53.9↔	Opération de hernie, autre
40.3x.21↔	Lymphadénectomie régionale dans le cadre d'une autre intervention, région cervicale	54.99.31↔	Debulking par laparotomie
40.3x.22↔	Lymphadénectomie régionale dans le cadre d'une autre intervention, région axillaire	54.99.40↔	Révision de fistule cutanéopéritonéale (cathéter à demeure)
40.3x.23↔	Lymphadénectomie régionale dans le cadre d'une autre intervention, région para-aortique, pelvienne ou iliaque	54.99.50↔	Fermeture temporaire de la paroi abdominale
40.3x.24↔	Lymphadénectomie régionale dans le cadre d'une autre intervention, pour obturation	54.99.60↔	Lombotomie
40.3x.25↔	Lymphadénectomie régionale dans le cadre d'une autre intervention, région inguinale	54.99.61↔	Relombotomie
40.3x.26↔	Lymphadénectomie régionale dans le cadre d'une autre intervention, région médiastinale et péribronchique	54.99.81↔	Révision sans remplacement de cathéters ainsi que de la pompe automatique programmable et rechargeable pour le drainage continu d'ascite
40.3x.29↔	Lymphadénectomie régionale dans le cadre d'une autre intervention, autre	54.99.82↔	Élimination d'une obstruction mécanique de cathéters d'une pompe automatique programmable et rechargeable pour drainage continu d'ascite
40.40↔	Résection des ganglions cervicaux, SAP	54.99.84↔	Remplacement des cathéters de pompe automatique programmable et rechargeable pour le drainage continu d'ascite
40.41.00↔	Dissection radicale des ganglions lymphatiques cervicaux, SAP	54.a1↔	Excision et destruction de tissu rétro-péritonéal
40.41.10↔	Dissection sélective (fonctionnelle) des ganglions lymphatiques cervicaux, abord supraomohyoïde (régions I-III)	76.11.00↔	Biopsie d'os de la face, SAP
40.41.11↔	Dissection sélective (fonctionnelle) des ganglions lymphatiques cervicaux, abord latéral (régions II-IV)	76.11.11↔	Biopsie ouverte (par incision) d'os de la face
40.41.12↔	Dissection sélective (fonctionnelle) des ganglions lymphatiques cervicaux, abord antérolatéral (régions I-IV)	76.11.99↔	Biopsie d'os de la face, autre
40.41.13↔	Dissection sélective (fonctionnelle) des ganglions lymphatiques cervicaux, abord postérolatéral (régions II-V)	76.19.11↔	Biopsie ouverte (par incision) de l'articulation temporo-mandibulaire
40.41.14↔	Dissection sélective (fonctionnelle) des ganglions lymphatiques cervicaux, abord central (région VI)	76.19.12↔	Biopsie de l'articulation temporo-mandibulaire par arthroscopie
40.41.20↔	Dissection radicale des ganglions lymphatiques cervicaux (incl. modification)	77.01.00↔	Séquestrectomie, clavicule, omoplate, côtes et sternum, SAP
40.41.21↔	Dissection radicale étendue des ganglions lymphatiques cervicaux	77.01.10↔	Séquestrectomie, clavicule et omoplate, sans insertion de réservoir médicamenteux
40.41.99↔	Dissection radicale des ganglions lymphatiques cervicaux, autre	77.01.11↔	Séquestrectomie, clavicule et omoplate, avec insertion de réservoir médicamenteux
40.9x.10↔	Anastomose pour résorption de lymphoedème	77.01.20↔	Séquestrectomie, côtes et sternum, sans insertion de réservoir médicamenteux
40.9x.20↔	Incision de lymphocèle	77.01.21↔	Séquestrectomie, côtes et sternum, avec insertion de réservoir médicamenteux
50.12.00↔	Biopsie ouverte du foie, SAP	77.01.99↔	Séquestrectomie, clavicule, omoplate, côtes et sternum, autre
50.12.09↔	Biopsie ouverte du foie, autre	77.11.10↔	Incision osseuse sans section, clavicule et omoplate, exploration et forage de l'os
50.12.11↔	Biopsie du foie, par excision, par chirurgie ouverte	77.11.11↔	Incision osseuse sans section, clavicule et omoplate, extraction de corps étranger
50.12.12↔	Biopsie du foie, par biopsie à l'aiguille, par chirurgie ouverte	77.11.12↔	Incision osseuse sans section, clavicule et omoplate, insertion et enlèvement de réservoir médicamenteux
50.14↔	Biopsie du foie par voie laparoscopique	77.11.13↔	Incision osseuse sans section, clavicule et omoplate, drainage
53.70↔	Réparation de hernie diaphragmatique, par voie abdominale, SAP	77.11.20↔	Incision osseuse sans section, côtes et sternum, exploration et forage de l'os
53.71.11↔	Opération de hernie diaphragmatique par voie abdominale, par chirurgie ouverte, sans implantation de membranes et filets	77.11.21↔	Incision osseuse sans section, côtes et sternum, extraction de corps étranger
53.71.21↔	Opération de hernie diaphragmatique par voie abdominale, par chirurgie ouverte, avec implantation de membranes et filets	77.11.22↔	Incision osseuse sans section, côtes et sternum, insertion et enlèvement de réservoir médicamenteux
53.72.11↔	Opération de hernie diaphragmatique, par laparoscopie, sans implantation de membranes et filets	77.11.23↔	Incision osseuse sans section, côtes et sternum, drainage
53.72.21↔	Opération de hernie diaphragmatique, par laparoscopie, avec implantation de membranes et filets	77.11.99↔	Autre incision osseuse sans section, clavicule, omoplate, côtes et sternum, autre
53.79↔	Réparation de hernie diaphragmatique, par voie abdominale, autre	77.21.10↔	Ostéotomie cunéiforme, omoplate
53.80↔	Réparation de hernie diaphragmatique, par voie thoracique et thoraco-abdominale, SAP	77.21.11↔	Ostéotomie cunéiforme, clavicule
53.81↔	Plicature du diaphragme	77.21.20↔	Ostéotomie cunéiforme, côte
53.82↔	Réparation (cure) de hernie parasternale	77.21.21↔	Ostéotomie cunéiforme, sternum
53.83.11↔	Opération de hernie diaphragmatique par voie thoracique, par chirurgie ouverte, sans implantation de membranes et filets	77.31.10↔	Autre section osseuse d'omoplate
		77.31.11↔	Autre section osseuse de clavicule
		77.40.20↔	Biopsie osseuse, site non spécifié, biopsie ouverte
		77.40.99↔	Biopsie osseuse, site non spécifié, autre
		77.41.00↔	Biopsie osseuse, clavicule, omoplate, côtes et sternum, SAP
		77.41.20↔	Biopsie osseuse, clavicule, omoplate, côtes et sternum, biopsie ouverte

77.41.99↔	Biopsie osseuse, clavicule, omoplate, côtes et sternum, autre	78.59.00↔	Fixation interne de l'os sans réduction de fracture, autre site spécifié, sauf os de la face, SAP
77.42.00↔	Biopsie osseuse, humérus, SAP	78.59.90↔	Révision sans remplacement de matériel d'ostéosynthèse, autre site spécifié, sauf os de la face
77.42.20↔	Biopsie osseuse, humérus, biopsie ouverte	78.59.99↔	Fixation interne de l'os sans réduction de fracture, autre site spécifié, sauf os de la face, autre
77.42.99↔	Biopsie osseuse, humérus, autre	78.61.05↔	Ablation de matériel implanté dans l'os, clavicule, omoplate, côtes et sternum; enlèvement d'implant de remplacement (partiel) osseux, clavicule, omoplate, côtes et sternum
77.43.00↔	Biopsie osseuse, radius et cubitus, SAP	78.61.11↔	Ablation de matériel implanté dans les côtes et le sternum
77.43.20↔	Biopsie osseuse, radius et cubitus, biopsie ouverte	78.91↔	Insertion de stimulateur de croissance osseuse, clavicule, omoplate, côtes et sternum
77.43.99↔	Biopsie osseuse, radius et cubitus, autre	78.97↔	Insertion de stimulateur de croissance osseuse, tibia et péroné
77.44.00↔	Biopsie osseuse, os du carpe et du métacarpe, SAP	78.99↔	Insertion de stimulateur de croissance osseuse, autre site spécifié, sauf os de la face
77.44.20↔	Biopsie osseuse, os du carpe et du métacarpe, biopsie ouverte	79.19.10↔	Réduction fermée de fracture avec fixation interne, omoplate et clavicule
77.44.99↔	Biopsie osseuse, os du carpe et du métacarpe, autre	79.19.11↔	Réduction fermée de fracture costale, par fixation interne
77.45.00↔	Biopsie osseuse, fémur, SAP	79.19.12↔	Réduction fermée de fracture sternale, par fixation interne
77.45.20↔	Biopsie osseuse, fémur, biopsie ouverte	79.39.10↔	Réduction ouverte de fracture simple d'omoplate et de clavicule, avec fixation interne
77.45.99↔	Biopsie osseuse, fémur, autre	79.39.11↔	Réduction ouverte de fracture multifragmentaire d'omoplate et de clavicule, avec fixation interne
77.46.00↔	Biopsie osseuse, rotule, SAP	79.39.12↔	Réduction ouverte de fracture costale simple, par fixation interne
77.46.20↔	Biopsie osseuse, rotule, biopsie ouverte	79.39.13↔	Réduction ouverte de fracture sternale simple, par fixation interne
77.46.99↔	Biopsie osseuse, rotule, autre	79.39.14↔	Réduction ouverte de fracture costale multifragmentaire, par fixation interne
77.47.00↔	Biopsie osseuse, tibia et péroné, SAP	79.39.15↔	Réduction ouverte de fracture sternale multifragmentaire, par fixation interne
77.47.20↔	Biopsie osseuse, tibia et péroné, biopsie ouverte	80.31.00↔	Biopsie d'articulation, ceinture scapulaire et épaule, SAP
77.47.99↔	Biopsie osseuse, tibia et péroné, autre	80.31.20↔	Biopsie articulaire de l'épaule sous arthroscopie
77.48.00↔	Biopsie osseuse, os du tarse et du métatarse, SAP	80.31.30↔	Biopsie articulaire ouverte de l'épaule
77.48.20↔	Biopsie osseuse, os du tarse et du métatarse, biopsie ouverte	80.31.99↔	Biopsie d'articulation, ceinture scapulaire et épaule, autre
77.48.99↔	Biopsie osseuse, os du tarse et du métatarse, autre	80.32.00↔	Biopsie d'articulation, coude, SAP
77.49.00↔	Biopsie osseuse, autre site spécifié, sauf os de la face, SAP	80.32.20↔	Biopsie articulaire du coude sous arthroscopie
77.49.21↔	Biopsie osseuse, autre site spécifié, sauf os de la face, biopsie osseuse de la colonne vertébrale, biopsie ouverte	80.32.30↔	Biopsie articulaire ouverte du coude
77.49.41↔	Biopsie osseuse, autre site spécifié, sauf os de la face, biopsie osseuse de phalanges du pied, biopsie ouverte	80.32.99↔	Biopsie d'articulation, coude, autre
77.49.91↔	Biopsie osseuse, autre site spécifié, sauf os de la face, biopsie ouverte	80.33.00↔	Biopsie d'articulation, poignet, SAP
77.49.99↔	Biopsie osseuse, autre site spécifié, sauf os de la face, autre	80.33.20↔	Biopsie articulaire du poignet sous arthroscopie
77.61.10↔	Excision locale de lésion ou de tissu osseux, clavicule et omoplate	80.33.30↔	Biopsie articulaire ouverte du poignet
77.61.11↔	Excision locale de lésion ou de tissu osseux, côte	80.33.99↔	Biopsie d'articulation, poignet, autre
77.61.12↔	Excision locale de lésion ou de tissu osseux, sternum	80.34.00↔	Biopsie d'articulation, main et doigt, SAP
77.61.20↔	Débridement, clavicule et omoplate	80.34.20↔	Biopsie articulaire de main et de doigt sous arthroscopie
77.81.11↔	Autre ostectomie partielle, côte	80.34.30↔	Biopsie articulaire ouverte de main et de doigt
77.81.12↔	Autre ostectomie partielle, sternum	80.34.99↔	Biopsie d'articulation, main et doigt, autre
77.91.11↔	Ostectomie totale, côte	80.36.00↔	Biopsie d'articulation, genou, SAP
77.91.12↔	Ostectomie totale, côte cervicale	80.36.20↔	Biopsie articulaire du genou sous arthroscopie
77.91.13↔	Ostectomie totale, sternum	80.36.30↔	Biopsie articulaire ouverte du genou
78.11.10↔	Réduction fermée de fracture, clavicule et omoplate, stabilisée par fixateur externe	80.36.99↔	Biopsie d'articulation, genou, autre
78.11.11↔	Réduction ouverte de fracture, clavicule et omoplate, stabilisée par fixateur externe	80.37.00↔	Biopsie d'articulation, cheville, SAP
78.11.12↔	Réduction ouverte de fracture multifragmentaire, clavicule et omoplate, stabilisée par fixateur externe	80.37.20↔	Biopsie articulaire de la cheville sous arthroscopie
78.11.20↔	Réduction fermée de fracture, côtes et sternum, stabilisée par fixateur externe	80.37.30↔	Biopsie articulaire ouverte de la cheville
78.11.21↔	Réduction ouverte de fracture, côtes et sternum, stabilisée par fixateur externe	80.37.99↔	Biopsie d'articulation, cheville, autre
78.12.10↔	Réduction fermée de fracture de l'humérus proximal, stabilisée par fixateur externe	80.38.00↔	Biopsie d'articulation, pied et orteil, SAP
78.12.11↔	Réduction ouverte de fracture de l'humérus proximal, stabilisée par fixateur externe	80.38.20↔	Biopsie articulaire de pied et d'orteil sous arthroscopie
78.19.90↔	Réduction fermée de fracture osseuse, autre site spécifié, stabilisation par fixateur externe	80.38.30↔	Biopsie articulaire ouverte de pied et d'orteil
78.19.91↔	Réduction ouverte de fracture osseuse, autre site spécifié, stabilisation par fixateur externe	80.38.99↔	Biopsie d'articulation, pied et orteil, autre
78.19.99↔	Application de fixateur externe, autre site spécifié, sauf os de la face (inclus réduction de fracture), autre	80.39.00↔	Biopsie d'articulation, autre site spécifié, SAP
78.41.20↔	Autre reconstruction plastique de côtes et de sternum	80.39.21↔	Biopsie de l'articulation sterno-claviculaire sous arthroscopie
78.41.30↔	Autres réparations ou opérations plastiques osseuses, clavicule, omoplate, côtes et sternum, Implantation VEPT (vertical expandable prosthetic titanium rib)	80.39.29↔	Biopsie articulaire sous arthroscopie, autre site spécifié
78.49.72↔	Reconstruction complexe de la colonne vertébrale (p.ex. scoliose) par implantation de growing rods	80.39.30↔	Biopsie articulaire ouverte, autre site spécifié
78.51.00↔	Fixation interne de l'os sans réduction de fracture, clavicule, omoplate, côtes et sternum, SAP	80.39.40↔	Biopsie articulaire de la colonne vertébrale
78.51.10↔	Révision sans remplacement de matériel d'ostéosynthèse, clavicule, omoplate, côtes et sternum	80.39.99↔	Biopsie d'articulation, autre site spécifié, autre
78.51.99↔	Fixation interne de l'os sans réduction de fracture, clavicule, omoplate, côtes et sternum, autre	83.02.10↔	Myotomie, tête et cou
		83.02.11↔	Myotomie, épaule et aisselle
		83.02.12↔	Myotomie, bras et coude
		83.02.13↔	Myotomie, avant-bras
		83.02.14↔	Myotomie, paroi thoracique, abdomen et dos
		83.02.15↔	Myotomie, région inguino-génitale et fesses
		83.02.16↔	Myotomie, membre inférieur

83.02.19↔	Myotomie, autre site	83.31.11↔	Excision de lésion de gaine tendineuse, épaule et aisselle
83.03.10↔	Bursotomie, tête et cou	83.31.12↔	Excision de lésion de gaine tendineuse, bras et coude
83.03.11↔	Bursotomie, épaule et aisselle	83.31.13↔	Excision de lésion de gaine tendineuse, avant-bras
83.03.12↔	Bursotomie, bras et coude	83.31.14↔	Excision de lésion de gaine tendineuse, paroi thoracique, abdomen et dos
83.03.13↔	Bursotomie, avant-bras	83.31.15↔	Excision de lésion de gaine tendineuse, région inguino-génitale et fesses
83.03.14↔	Bursotomie, paroi thoracique, abdomen et dos	83.31.16↔	Excision de lésion de gaine tendineuse, membre inférieur
83.03.15↔	Bursotomie, région inguino-génitale et fesses	83.32.10↔	Excision de lésion de muscle, tête et cou
83.03.16↔	Bursotomie, membre inférieur	83.32.11↔	Excision de lésion de muscle, épaule et bras
83.03.19↔	Bursotomie, autre site	83.32.12↔	Excision de lésion de muscle, paroi thoracique, abdomen et dos
83.09.10↔	Extraction de corps étranger de muscle, de tendon et de fascia, tête et cou	83.32.13↔	Excision de lésion de muscle, région inguino-génitale et fesses
83.09.11↔	Extraction de corps étranger de muscle, de tendon et de fascia, épaule et aisselle	83.32.14↔	Excision de lésion de muscle, membre inférieur
83.09.12↔	Extraction de corps étranger de muscle, de tendon et de fascia, bras et coude	83.32.19↔	Excision de lésion de muscle, autre site
83.09.13↔	Extraction de corps étranger de muscle, de tendon et de fascia, avant-bras	83.39.10↔	Excision de lésion d'un tendon de la tête et du cou
83.09.14↔	Extraction de corps étranger de muscle, de tendon et de fascia, paroi thoracique, abdomen et dos	83.39.11↔	Excision de lésion de tendon, épaule et bras
83.09.15↔	Extraction de corps étranger de muscle, de tendon et de fascia, région inguino-génitale et fesses	83.39.12↔	Excision de lésion de tendon, paroi thoracique, abdomen et dos
83.09.16↔	Extraction de corps étranger de muscle, de tendon et de fascia, membre inférieur	83.39.13↔	Excision de lésion de tendon, région inguino-génitale et fesses
83.09.19↔	Extraction de corps étranger de muscle, de tendon et de fascia, autre site	83.39.14↔	Excision de lésion de tendon, membre inférieur
83.11↔	Ténotomie du tendon d'Achille	83.39.20↔	Excision de lésion de fascia, tête et cou
83.12↔	Ténotomie des adducteurs de la hanche	83.39.21↔	Excision de lésion de fascia, épaule et bras
83.13.10↔	Incision de tendon, tête et cou	83.39.22↔	Excision de lésion de fascia, paroi thoracique, abdomen et dos
83.13.11↔	Incision de tendon, épaule et aisselle	83.39.23↔	Excision de lésion de fascia, région inguino-génitale et fesses
83.13.12↔	Incision de tendon, bras et coude	83.39.24↔	Excision de lésion de fascia, membre inférieur
83.13.13↔	Incision de tendon, avant-bras	83.41↔	Excision (prélèvement) de tendon pour greffe
83.13.14↔	Incision de tendon, paroi thoracique, abdomen et dos	83.42.10↔	Autre ténectomie, tête et cou
83.13.15↔	Incision de tendon, région inguino-génitale et fesses	83.42.11↔	Autre ténectomie, épaule et aisselle
83.13.16↔	Incision de tendon, membre inférieur	83.42.12↔	Autre ténectomie, bras et coude
83.13.20↔	Section de tendon, tête et cou	83.42.13↔	Autre ténectomie, avant-bras
83.13.21↔	Section de tendon, épaule et aisselle	83.42.14↔	Autre ténectomie, paroi thoracique, abdomen et dos
83.13.22↔	Section de tendon, bras et coude	83.42.15↔	Autre ténectomie, région inguino-génitale et fesses
83.13.23↔	Section de tendon, avant-bras	83.42.16↔	Autre ténectomie, membre inférieur
83.13.24↔	Section de tendon, paroi thoracique, abdomen et dos	83.42.19↔	Autre ténectomie, autre site
83.13.25↔	Section de tendon, région inguino-génitale et fesses	83.44.00↔	Autre fasciectomie, SAP
83.13.26↔	Section de tendon, membre inférieur	83.44.10↔	Autre fasciectomie, tête et cou
83.14.10↔	Fasciotomie ou aponévrotomie, tête et cou	83.44.11↔	Autre fasciectomie, épaule et aisselle
83.14.11↔	Fasciotomie ou aponévrotomie, épaule et aisselle	83.44.12↔	Autre fasciectomie, bras et coude
83.14.12↔	Fasciotomie ou aponévrotomie, bras et coude	83.44.13↔	Autre fasciectomie, avant-bras
83.14.13↔	Fasciotomie ou aponévrotomie, avant-bras	83.44.14↔	Autre fasciectomie, paroi thoracique, abdomen et dos
83.14.14↔	Fasciotomie ou aponévrotomie, paroi thoracique, abdomen et dos	83.44.15↔	Autre fasciectomie, région inguino-génitale et fesses
83.14.15↔	Fasciotomie ou aponévrotomie, région inguino-génitale et fesses	83.44.16↔	Autre fasciectomie, membre inférieur
83.14.16↔	Fasciotomie ou aponévrotomie, membre inférieur	83.44.19↔	Autre fasciectomie, autre site
83.19.10↔	Section de muscle, tête et cou	83.44.99↔	Autre fasciectomie, autre
83.19.11↔	Section de muscle, épaule et aisselle	83.45.10↔	Autre myectomie, tête et cou
83.19.12↔	Section de muscle, bras et coude	83.45.11↔	Autre myectomie, épaule et aisselle
83.19.13↔	Section de muscle, avant-bras	83.45.12↔	Autre myectomie, bras et coude
83.19.14↔	Section de muscle, paroi thoracique, abdomen et dos	83.45.13↔	Autre myectomie, avant-bras
83.19.15↔	Section de muscle, région inguino-génitale et fesses	83.45.14↔	Autre myectomie, paroi thoracique, abdomen et dos
83.19.16↔	Section de muscle, membre inférieur	83.45.15↔	Autre myectomie, région inguino-génitale et fesses
83.19.20↔	Désinsertion de muscle, de tendon et de fascia, tête et cou	83.45.16↔	Autre myectomie, membre inférieur
83.19.21↔	Désinsertion de muscle, de tendon et de fascia, épaule et aisselle	83.45.19↔	Autre myectomie, autre site
83.19.22↔	Désinsertion de muscle, de tendon et de fascia, bras et coude	83.49.10↔	Excision de gaine tendineuse, tête et cou
83.19.23↔	Désinsertion de muscle, de tendon et de fascia, avant-bras	83.49.11↔	Excision de gaine tendineuse, épaule et aisselle
83.19.24↔	Désinsertion de muscle, de tendon et de fascia, paroi thoracique, abdomen et dos	83.49.12↔	Excision de gaine tendineuse, bras et coude
83.19.25↔	Désinsertion de muscle, de tendon et de fascia, région inguino-génitale et fesses	83.49.13↔	Excision de gaine tendineuse, avant-bras
83.19.26↔	Désinsertion de muscle, de tendon et de fascia, membre inférieur	83.49.14↔	Excision de gaine tendineuse, paroi thoracique et dos
83.21.11↔	Biopsie ouverte de tissu mou	83.49.15↔	Excision de gaine tendineuse, région inguino-génitale et fesses
83.21.21↔	Biopsie ouverte de muscle	83.49.16↔	Excision de gaine tendineuse, membre inférieur
83.21.30↔	Biopsie de tissu mou, biopsie de bourse séreuse	83.49.20↔	Résection compartimentale, tête et cou
83.31.10↔	Excision de lésion de gaine tendineuse, tête et cou	83.49.21↔	Résection compartimentale, épaule et aisselle
		83.49.22↔	Résection compartimentale, bras et coude
		83.49.23↔	Résection compartimentale, avant-bras
		83.49.24↔	Résection compartimentale, paroi thoracique, abdomen et dos
		83.49.25↔	Résection compartimentale, région inguino-génitale et fesses
		83.49.26↔	Résection compartimentale, membre inférieur
		83.49.29↔	Résection compartimentale, autre site
		83.49.30↔	Autre excision de tissu mou, tête et cou
		83.49.31↔	Autre excision de tissu mou, épaule et aisselle
		83.49.32↔	Autre excision de tissu mou, bras et coude
		83.49.33↔	Autre excision de tissu mou, avant-bras

83.49.34↔	Autre excision de tissu mou, paroi thoracique, abdomen et dos	83.77.13↔	Transposition ou transplantation de muscle, avant-bras
83.49.35↔	Autre excision de tissu mou, région inguino-génitale et fesses	83.77.14↔	Transposition ou transplantation de muscle, paroi thoracique, abdomen et dos
83.49.36↔	Autre excision de tissu mou, membre inférieur	83.77.15↔	Transposition ou transplantation de muscle, région inguino-génitale et fesses
83.49.39↔	Autre excision de tissu mou, autre site	83.77.16↔	Transposition ou transplantation de muscle, membre inférieur
83.5x.10↔	Bursectomie, tête et cou	83.77.19↔	Transposition ou transplantation de muscle, autre site
83.5x.11↔	Bursectomie, épaule et aisselle	83.85.10↔	Rallongement de muscle ou de tendon, tête et cou
83.5x.12↔	Bursectomie, bras et coude	83.85.11↔	Rallongement de muscle ou de tendon, épaule et aisselle
83.5x.13↔	Bursectomie, avant-bras	83.85.12↔	Rallongement de muscle ou de tendon, bras et coude
83.5x.14↔	Bursectomie, paroi thoracique, abdomen et dos	83.85.13↔	Rallongement de muscle ou de tendon, avant-bras
83.5x.15↔	Bursectomie, région inguino-génitale et fesses	83.85.14↔	Rallongement de muscle ou de tendon, paroi thoracique, abdomen et dos
83.5x.16↔	Bursectomie, membre inférieur	83.85.15↔	Rallongement de muscle ou de tendon, région inguino-génitale et fesses
83.5x.19↔	Bursectomie, autre site	83.85.16↔	Rallongement de muscle ou de tendon, membre inférieur
83.61.11↔	Suture de gaine tendineuse, épaule et aisselle	83.85.19↔	Rallongement de muscle ou de tendon, autre site
83.61.12↔	Suture de gaine tendineuse, bras et coude	83.85.20↔	Raccourcissement de muscle ou de tendon, tête et cou
83.61.13↔	Suture de gaine tendineuse, avant-bras	83.85.21↔	Raccourcissement de muscle ou de tendon, épaule et aisselle
83.61.14↔	Suture de gaine tendineuse, paroi thoracique, abdomen et dos	83.85.22↔	Raccourcissement de muscle ou de tendon, bras et coude
83.61.15↔	Suture de gaine tendineuse, région inguino-génitale et fesses	83.85.23↔	Raccourcissement de muscle ou de tendon, avant-bras
83.61.16↔	Suture de gaine tendineuse, membre inférieur	83.85.24↔	Raccourcissement de muscle ou de tendon, paroi thoracique, abdomen et dos
83.61.19↔	Suture de gaine tendineuse, autre site	83.85.25↔	Raccourcissement de muscle ou de tendon, région inguino-génitale et fesses
83.62.10↔	Suture différée de tendon, tête et cou	83.85.26↔	Raccourcissement de muscle ou de tendon, membre inférieur
83.62.11↔	Suture différée de tendon, épaule et aisselle	83.85.29↔	Raccourcissement de muscle ou de tendon, autre site
83.62.12↔	Suture différée de tendon, bras et coude	83.86↔	Plastie du quadriceps
83.62.13↔	Suture différée de tendon, avant-bras	83.87.10↔	Plastie musculaire, tête et cou
83.62.14↔	Suture différée de tendon, paroi thoracique, abdomen et dos	83.87.11↔	Plastie musculaire, épaule et aisselle
83.62.15↔	Suture différée de tendon, région inguino-génitale et fesses	83.87.12↔	Plastie musculaire, bras et coude
83.62.16↔	Suture différée de tendon, membre inférieur	83.87.13↔	Plastie musculaire, avant-bras
83.62.19↔	Suture différée de tendon, autre site	83.87.14↔	Plastie musculaire, paroi thoracique, abdomen et dos
83.64.10↔	Autre suture de tendon, tête et cou	83.87.15↔	Plastie musculaire, région inguino-génitale et fesses
83.64.11↔	Autre suture de tendon, épaule et aisselle	83.87.16↔	Plastie musculaire, membre inférieur
83.64.12↔	Autre suture de tendon, bras et coude	83.88.10↔	Plastie d'augmentation de tendon, tête et cou
83.64.13↔	Autre suture de tendon, avant-bras	83.88.11↔	Plastie d'augmentation de tendon, épaule et aisselle
83.64.14↔	Autre suture de tendon, paroi thoracique, abdomen et dos	83.88.12↔	Plastie d'augmentation de tendon, bras et coude
83.64.15↔	Autre suture de tendon, région inguino-génitale et fesses	83.88.13↔	Plastie d'augmentation de tendon, avant-bras
83.64.16↔	Autre suture de tendon, membre inférieur	83.88.14↔	Plastie d'augmentation de tendon, paroi thoracique, abdomen et dos
83.64.19↔	Autre suture de tendon, autre site	83.88.15↔	Plastie d'augmentation de tendon, région inguino-génitale et fesses
83.65.10↔	Autre suture de muscle ou de fascia, tête et cou	83.88.16↔	Plastie d'augmentation de tendon, membre inférieur
83.65.11↔	Autre suture de muscle ou de fascia, épaule et aisselle	83.88.19↔	Plastie d'augmentation de tendon, autre site
83.65.12↔	Autre suture de muscle ou de fascia, bras et coude	83.88.20↔	Plastie de remplacement de tendon, tête et cou
83.65.13↔	Autre suture de muscle ou de fascia, avant-bras	83.88.21↔	Plastie de remplacement de tendon, épaule et aisselle
83.65.14↔	Autre suture de muscle ou de fascia, paroi thoracique, abdomen et dos	83.88.22↔	Plastie de remplacement de tendon, bras et coude
83.65.15↔	Autre suture de muscle ou de fascia, région inguino-génitale et fesses	83.88.23↔	Plastie de remplacement de tendon, avant-bras
83.65.16↔	Autre suture de muscle ou de fascia, membre inférieur	83.88.24↔	Plastie de remplacement de tendon, paroi thoracique, abdomen et dos
83.72.10↔	Recul de tendon, tête et cou	83.88.25↔	Plastie de remplacement de tendon, région inguino-génitale et fesses
83.72.11↔	Recul de tendon, épaule et aisselle	83.88.26↔	Plastie de remplacement de tendon, membre inférieur
83.72.12↔	Recul de tendon, bras et coude	83.88.29↔	Plastie de remplacement de tendon, autres sites
83.72.13↔	Recul de tendon, avant-bras	83.88.30↔	Constitution de matériel de greffe, tête et cou
83.72.14↔	Recul de tendon, paroi thoracique, abdomen et dos	83.88.31↔	Constitution de matériel de greffe, épaule et aisselle
83.72.15↔	Recul de tendon, région inguino-génitale et fesses	83.88.32↔	Constitution de matériel de greffe, bras et coude
83.72.16↔	Recul de tendon, membre inférieur	83.88.33↔	Constitution de matériel de greffe, avant-bras
83.73.10↔	Rattachement de tendon, tête et cou	83.88.34↔	Constitution de matériel de greffe, paroi thoracique, abdomen et dos
83.73.11↔	Rattachement de tendon, épaule et aisselle	83.88.35↔	Constitution de matériel de greffe, région inguino-génitale et fesses
83.73.12↔	Rattachement de tendon, bras et coude	83.88.36↔	Constitution de matériel de greffe, membre inférieur
83.73.13↔	Rattachement de tendon, avant-bras	83.88.39↔	Constitution de matériel de greffe, autres sites
83.73.14↔	Rattachement de tendon, paroi thoracique, abdomen et dos	83.88.40↔	Ténodèse, tête et cou
83.73.15↔	Rattachement de tendon, région inguino-génitale et fesses	83.88.41↔	Ténodèse, épaule et aisselle
83.73.16↔	Rattachement de tendon, membre inférieur	83.88.42↔	Ténodèse, bras et coude
83.73.19↔	Rattachement de tendon, autre site	83.88.43↔	Ténodèse, avant-bras
83.74.10↔	Rattachement de muscle, tête et cou	83.88.44↔	Ténodèse, paroi thoracique, abdomen et dos
83.74.11↔	Rattachement de muscle, épaule et aisselle	83.88.45↔	Ténodèse, région inguino-génitale et fesses
83.74.12↔	Rattachement de muscle, bras et coude		
83.74.13↔	Rattachement de muscle, avant-bras		
83.74.14↔	Rattachement de muscle, paroi thoracique, abdomen et dos		
83.74.15↔	Rattachement de muscle, région inguino-génitale et fesses		
83.74.16↔	Rattachement de muscle, membre inférieur		
83.74.19↔	Rattachement de muscle, autre site		
83.77.10↔	Transposition ou transplantation de muscle, tête et cou		
83.77.11↔	Transposition ou transplantation de muscle, épaule et aisselle		
83.77.12↔	Transposition ou transplantation de muscle, bras et coude		

83.88.46↔	Ténodèse, membre inférieur	83.91.16↔	Lyse d'adhérences de muscle, tendon, fascia et bourse, membre inférieur
83.88.49↔	Ténodèse, autre site	83.99.10↔	Autres opérations de tendon, tête et cou
83.88.90↔	Autres opérations plastiques de tendon, tête et cou	83.99.11↔	Autres opérations de tendon, épaule et aisselle
83.88.91↔	Autres opérations plastiques de tendon, épaule et aisselle	83.99.12↔	Autres opérations de tendon, bras et coude
83.88.92↔	Autres opérations plastiques de tendon, bras et coude	83.99.13↔	Autres opérations de tendon, avant-bras
83.88.93↔	Autres opérations plastiques de tendon, avant-bras	83.99.14↔	Autres opérations de tendon, paroi thoracique, abdomen et dos
83.88.94↔	Autres opérations plastiques de tendon, paroi thoracique, abdomen et dos	83.99.15↔	Autres opérations de tendon, région inguino-génitale et fesses
83.88.95↔	Autres opérations plastiques de tendon, région inguino-génitale et fesses	83.99.16↔	Autres opérations de tendon, membre inférieur
83.88.96↔	Autres opérations plastiques de tendon, membre inférieur	83.99.20↔	Autres opérations de muscle, fascia et bourse, tête et cou
83.89.10↔	Allongement, raccourcissement et doublement de fascia, tête et cou	83.99.21↔	Autres opérations de muscle, fascia et bourse, épaule et aisselle
83.89.11↔	Allongement, raccourcissement et doublement de fascia, épaule et aisselle	83.99.22↔	Autres opérations de muscle, fascia et bourse, bras et coude
83.89.12↔	Allongement, raccourcissement et doublement de fascia, bras et coude	83.99.23↔	Autres opérations de muscle, fascia et bourse, avant-bras
83.89.13↔	Allongement, raccourcissement et doublement de fascia, avant-bras	83.99.24↔	Autres opérations de muscle, fascia et bourse, paroi thoracique, abdomen et dos
83.89.14↔	Allongement, raccourcissement et doublement de fascia, paroi thoracique, abdomen et dos	83.99.25↔	Autres opérations de muscle, fascia et bourse, région inguino-génitale et fesses
83.89.15↔	Allongement, raccourcissement et doublement de fascia, région inguino-génitale et fesses	83.99.26↔	Autres opérations de muscle, fascia et bourse, membre inférieur
83.89.16↔	Allongement, raccourcissement et doublement de fascia, membre inférieur	83.99.30↔	Révision sans remplacement de stimulateur de muscle squelettique
83.89.20↔	Recouvrement de défaut de fascia, tête et cou	84.53.00↔	Implantation de dispositif interne d'allongement de membres avec traction cinétique, SAP
83.89.21↔	Recouvrement de défaut de fascia, épaule et aisselle	84.53.10↔	Implantation de dispositif interne d'allongement ou de transport osseux, système non motorisé
83.89.22↔	Recouvrement de défaut de fascia, bras et coude	84.53.11↔	Implantation de dispositif interne d'allongement ou de transport osseux, système motorisé
83.89.23↔	Recouvrement de défaut de fascia, avant-bras	84.53.99↔	Implantation de dispositif interne d'allongement de membres avec traction cinétique, autre
83.89.24↔	Recouvrement de défaut de fascia, paroi thoracique, abdomen et dos	84.54↔	Implantation d'autre dispositif interne d'allongement de membres
83.89.25↔	Recouvrement de défaut de fascia, région inguino-génitale et fesses	86.84.21↔	Correction de cicatrice rétractile ou de bride cicatricielle, à la tête
83.89.26↔	Recouvrement de défaut de fascia, membre inférieur	86.84.26↔	Correction de cicatrice rétractile ou de bride cicatricielle, à la main
83.89.90↔	Autres opérations plastiques de fascia, tête et cou	86.84.2d↔	Correction de cicatrice rétractile ou de bride cicatricielle, au pied
83.89.91↔	Autres opérations plastiques de fascia, épaule et aisselle	86.84.2e↔	Correction de cicatrice rétractile ou de bride cicatricielle, autre site
83.89.92↔	Autres opérations plastiques de fascia, bras et coude	86.88.i1↔	Pose ou remplacement chirurgical de système de thérapie par pression négative avec anesthésie régionale ou générale, à portée profonde, aux os et articulations des extrémités
83.89.93↔	Autres opérations plastiques de fascia, avant-bras	86.88.i2↔	Pose ou remplacement chirurgical de système de thérapie par pression négative avec anesthésie régionale ou générale, à portée profonde, au thorax, au médiastin et au sternum
83.89.94↔	Autres opérations plastiques de fascia, paroi thoracique, abdomen et dos	86.88.i3↔	Pose ou remplacement chirurgical de système de thérapie par pression négative avec anesthésie régionale ou générale, à l'abdomen ouvert
83.89.95↔	Autres opérations plastiques de fascia, région inguino-génitale et fesses	86.88.i4↔	Pose ou remplacement chirurgical de système de thérapie par pression négative avec anesthésie régionale ou générale, endorectale
83.89.96↔	Autres opérations plastiques de fascia, membre inférieur	86.88.i5↔	Pose ou remplacement chirurgical de système de thérapie par pression négative avec anesthésie régionale ou générale, au tissu cutané et sous-cutané
83.91.10↔	Lyse d'adhérences de muscle, tendon, fascia et bourse, tête et cou	86.88.i6↔	Pose ou remplacement de système de thérapie par pression négative avec anesthésie régionale ou générale, autre site
83.91.11↔	Lyse d'adhérences de muscle, tendon, fascia et bourse, épaule et aisselle		
83.91.12↔	Lyse d'adhérences de muscle, tendon, fascia et bourse, bras et coude		
83.91.13↔	Lyse d'adhérences de muscle, tendon, fascia et bourse, avant-bras		
83.91.14↔	Lyse d'adhérences de muscle, tendon, fascia et bourse, paroi thoracique, abdomen et dos		
83.91.15↔	Lyse d'adhérences de muscle, tendon, fascia et bourse, région inguino-génitale et fesses		

procédure E02-2

00.55.00↔	Insertion de stent(s) dans vaisseau(x) périphérique(s) à libération de substance médicamenteuse, SAP	00.65.99↔	Insertion percutanée d'autre(s) stent(s) vasculaire(s) intracrânien(s), autre
00.55.11↔	Insertion de stent(s) dans vaisseau(x) périphérique(s) à libération de substance médicamenteuse, stent(s) à élution médicamenteuse extra-long(s) (>10 cm)	00.67.00↔	Insertion percutanée de stent(s) dans vaisseau(x) central(aux), SAP
00.55.99↔	Insertion de stent(s) dans vaisseau(x) périphérique(s) à libération de substance médicamenteuse, autre	00.67.10↔	Insertion percutanée de stent(s) vasculaire(s) dans la veine cave
00.63↔	Insertion percutanée de stent(s) d'artère carotide	00.67.20↔	Insertion percutanée de stent(s) vasculaire(s) dans la veine porte
00.64↔	Insertion percutanée de stent(s) dans d'autres artères précérébrales (extracrâniennes)	00.67.99↔	Insertion percutanée de stent(s) dans vaisseau(x) central(aux), autre
00.65.00↔	Insertion percutanée d'autre(s) stent(s) vasculaire(s) intracrânien(s), SAP	31.1‡↔	Trachéostomie temporaire
00.65.11↔	Insertion transluminale percutanée de micro-stent(s) vasculaires intracrâniens	31.21‡↔	Trachéostomie médiastinale
		31.29‡↔	Trachéostomie permanente, autre
		31.79.10‡↔	Plastie d'élargissement d'une trachéostomie

39.50.00↔	Angioplastie ou athérectomie d'autre(s) vaisseau(x) non-coronaire(s), SAP	39.72.34↔	Embolisation transluminale percutanée de malformation vasculaire par microcathéter, utilisation de quatre microcathéters
39.50.10↔	Angioplastie ou athérectomie d'autre(s) vaisseau(x) non-coronaire(s) par ballonnet, SAP	39.72.35↔	Embolisation transluminale percutanée de malformation vasculaire par microcathéter, utilisation de cinq microcathéters
39.50.11↔	Angioplastie ou athérectomie d'autre(s) vaisseau(x) non-coronaire(s) par ballonnet simple	39.72.36↔	Embolisation transluminale percutanée de malformation vasculaire par microcathéter, utilisation de 6 microcathéters et plus
39.50.12↔	Angioplastie ou athérectomie d'autre(s) vaisseau(x) non-coronaire(s) par ballonnet à lames	39.72.99↔	Réparation ou occlusion endovasculaire des vaisseaux de la tête et du cou, autre
39.50.13↔	Angioplastie ou athérectomie d'autre(s) vaisseau(x) non-coronaire(s) par ballonnet de cryoplastie	39.73.00↔	Implantation endovasculaire de greffe sur l'aorte thoracique, SAP
39.50.14↔	Angioplastie ou athérectomie d'autre(s) vaisseau(x) non-coronaire(s) par ballonnet à élution médicamenteuse	39.73.10↔	Implantation endovasculaire de greffe sur l'aorte thoracique, sans fenestration ni bras latéral
39.50.19↔	Angioplastie ou athérectomie d'autre(s) vaisseau(x) non-coronaire(s) par autre ballonnet	39.73.11↔	Implantation endovasculaire de greffe sur l'aorte thoracique, avec fenestration ou bras latéral
39.50.20↔	Angioplastie par laser à lame d'autre(s) vaisseau(x) non-coronaire(s)	39.73.20↔	Implantation endovasculaire de greffe sur l'aorte thoraco-abdominale
39.50.21↔	Angioplastie, thrombectomie d'autre(s) vaisseau(x) non-coronaire(s)	39.73.99↔	Implantation endovasculaire de greffe sur l'aorte thoracique, autre
39.50.99↔	Angioplastie ou athérectomie d'autre(s) vaisseau(x) non-coronaire(s), autre	39.75.01↔	Intervention vasculaire percutanée transluminale, autres vaisseaux, ablation de corps étranger par cathéter d'extraction, à panier, etc.
39.52.99↔	Autre réparation d'anévrisme, autre	39.75.10↔	Intervention vasculaire transluminale percutanée, autres vaisseaux, emploi de systèmes de cathéters pour recanalisation d'obstructions totales
39.71.00↔	Implantation endovasculaire d'une greffe dans l'aorte abdominale, SAP	39.75.11↔	Intervention vasculaire transluminale percutanée, autres vaisseaux, thrombectomie à lame rotative
39.71.10↔	Implantation endovasculaire d'une greffe dans l'aorte abdominale, aorto-iliaque, sans fenestration ni bras latéral	39.75.12↔	Intervention vasculaire transluminale percutanée, autres vaisseaux, angioplastie au laser
39.71.11↔	Implantation endovasculaire d'une greffe dans l'aorte abdominale, aorto-iliaque, avec fenestration ou bras latéral	39.75.13↔	Intervention vasculaire transluminale percutanée, autres vaisseaux, emploi de système anti-embolique (vaisseaux périphériques ou viscéraux)
39.71.12↔	Implantation endovasculaire d'une greffe dans l'aorte abdominale, prothèse de bifurcation aorto-bi-iliaque, sans fenestration ni bras latéral	39.75.14↔	Intervention vasculaire transluminale percutanée, autres vaisseaux, athérectomie
39.71.13↔	Implantation endovasculaire d'une greffe dans l'aorte abdominale, prothèse de bifurcation aorto-bi-iliaque, avec fenestration ou bras latéral	39.75.15↔	Intervention vasculaire transluminale percutanée, autres vaisseaux, thrombolyse sélective
39.71.14↔	Implantation endovasculaire d'une greffe dans l'aorte abdominale, prothèse tubulaire, aortique, sans fenestration ni bras latéral	39.75.16↔	Intervention vasculaire transluminale percutanée, autres vaisseaux, thrombolyse sélective, assistance échographique
39.71.15↔	Implantation endovasculaire d'une greffe dans l'aorte abdominale, prothèse tubulaire, aortique, avec fenestration ou bras latéral	39.75.30↔	Augmentation de la perfusion cérébrale par clampage endoaortique partiel à ballonnet
39.71.99↔	Implantation endovasculaire d'une greffe dans l'aorte abdominale, autre	39.76.50↔	Thrombolyse percutanée sélective de vaisseaux extracrâniens de la tête et du cou
39.72.00↔	Réparation ou occlusion endovasculaire des vaisseaux de la tête et du cou, SAP	39.76.70↔	Extraction endovasculaire percutanée de corps étranger de vaisseaux extracrâniens de la tête et du cou
39.72.10↔	Embolisation sélective de vaisseaux intracrâniens, SAP	39.77.50↔	Thrombolyse percutanée sélective de vaisseau(x) intracrânien(s)
39.72.11↔	Embolisation sélective de vaisseaux intracrâniens, avec particules ou spires métalliques	39.77.70↔	Extraction endovasculaire percutanée de corps étranger de vaisseau(x) intracrânien(s)
39.72.12↔	Embolisation sélective de vaisseaux intracrâniens, avec liquides embolisants, ballonnets détachables ou filtres (parapluie)	39.79.11↔	Implantation endovasculaire de greffe, vaisseaux viscéraux
39.72.13↔	Embolisation sélective de vaisseaux intracrâniens par flow-diverter	39.79.12↔	Implantation endovasculaire de greffe, vaisseaux du bassin
39.72.14↔	Embolisation sélective de vaisseaux intracrâniens, avec matériel embolisant adhésif	39.79.13↔	Implantation endovasculaire de greffe, vaisseaux abdominaux
39.72.19↔	Embolisation sélective de vaisseaux intracrâniens, autre	39.79.19↔	Implantation endovasculaire de greffe, autres vaisseaux, autre
39.72.20↔	Embolisation sélective de vaisseaux extracrâniens de la tête et du cou, SAP	39.79.21↔	Embolisation ou occlusion par coils, vaisseaux du membre supérieur
39.72.21↔	Embolisation sélective de vaisseaux extracrâniens de la tête et du cou, avec particules ou spires métalliques	39.79.22↔	Embolisation ou occlusion par coils, aorte
39.72.22↔	Embolisation sélective de vaisseaux extracrâniens de la tête et du cou avec liquides embolisants, ballonnets détachables ou filtres (parapluie)	39.79.24↔	Embolisation ou occlusion par coils, vaisseaux thoraciques
39.72.24↔	Embolisation sélective de vaisseaux extracrâniens de la tête et du cou, avec matériel embolisant adhésif	39.79.25↔	Embolisation ou occlusion par coils, vaisseaux viscéraux
39.72.29↔	Embolisation sélective de vaisseaux extracrâniens de la tête et du cou, autre	39.79.26↔	Embolisation ou occlusion par coils, vaisseaux abdominaux
39.72.30↔	Embolisation transluminale percutanée de malformation vasculaire par microcathéter, SAP	39.79.27↔	Embolisation ou occlusion par coils, vaisseaux du membre inférieur
39.72.31↔	Embolisation transluminale percutanée de malformation vasculaire par microcathéter, utilisation d'un microcathéter	39.79.28↔	Embolisation ou occlusion par coils, vaisseaux rachidiens
39.72.32↔	Embolisation transluminale percutanée de malformation vasculaire par microcathéter, utilisation de deux microcathéters	39.79.29↔	Embolisation ou occlusion par coils, autres vaisseaux, autre
39.72.33↔	Embolisation transluminale percutanée de malformation vasculaire par microcathéter, utilisation de trois microcathéters	39.79.30↔	Embolisation sélective par liquides embolisants, autres vaisseaux, SAP
		39.79.31↔	Embolisation sélective par liquides embolisants, vaisseaux du membre supérieur
		39.79.32↔	Embolisation sélective par liquides embolisants, aorte
		39.79.34↔	Embolisation sélective par liquides embolisants, vaisseaux thoraciques
		39.79.35↔	Embolisation sélective par liquides embolisants, vaisseaux viscéraux
		39.79.36↔	Embolisation sélective par liquides embolisants, vaisseaux abdominaux

39.79.37↔	Embolisation sélective par liquides embolisants, vaisseaux du membre inférieur	39.79.85↔	Fermeture d'artères par cathéter à radiofréquence, vaisseaux du membre inférieur
39.79.38↔	Embolisation sélective par liquides embolisants, vaisseaux rachidiens	39.79.86↔	Fermeture d'artères par cathéter à radiofréquence, vaisseaux viscéraux
39.79.39↔	Embolisation sélective par liquides embolisants, autres vaisseaux, autre	39.79.87↔	Fermeture d'artères par cathéter à radiofréquence, vaisseaux abdominaux
39.79.40↔	Embolisation sélective par ballonnets détachables, autres vaisseaux, SAP	39.79.89↔	Fermeture d'artères par cathéter à radiofréquence, autres vaisseaux, autre
39.79.41↔	Embolisation sélective par ballonnets détachables, vaisseaux du membre supérieur	39.90.00↔	Insertion de stent(s) dans un/des vaisseau(x) périphérique(s) sans libération de substance médicamenteuse, SAP
39.79.42↔	Embolisation sélective par ballonnets détachables, aorte	39.90.10↔	Insertion de stent(s) dans des vaisseaux non cardiaques, stents nus
39.79.44↔	Embolisation sélective par ballonnets détachables, vaisseaux thoraciques	39.90.11↔	Insertion de stent(s) dans des vaisseaux non cardiaques, stents biorésorbables
39.79.45↔	Embolisation sélective par ballonnets détachables, vaisseaux viscéraux	39.90.12↔	Insertion de stent(s) dans des vaisseaux non cardiaques, stents à grand lumen, SAP
39.79.46↔	Embolisation sélective par ballonnets détachables, vaisseaux abdominaux	39.90.13↔	Insertion de stent(s) dans des vaisseaux non cardiaques, stents à grand lumen, non couverts
39.79.47↔	Embolisation sélective par ballonnets détachables, vaisseaux rachidiens	39.90.14↔	Insertion de stent(s) dans des vaisseaux non cardiaques, stents à grand lumen, couverts
39.79.48↔	Embolisation sélective par ballonnets détachables, vaisseaux du membre inférieur	39.90.15↔	Insertion de stent(s) dans des vaisseaux non cardiaques, stents couverts (stentgrafts) dans des vaisseaux sans anévrisme
39.79.49↔	Embolisation sélective par ballonnets détachables, autres vaisseaux, autre	39.90.16↔	Insertion de stent(s) dans des vaisseaux non cardiaques, stents couverts à surface bioactive
39.79.50↔	Embolisation sélective par filtres (parapluie), autres vaisseaux, SAP	39.90.17↔	Insertion de stent(s) vasculaire(s) périphérique(s), stent(s) multicouches
39.79.51↔	Embolisation sélective par filtres (parapluie), vaisseaux du membre supérieur	39.90.19↔	Insertion de stent(s) dans des vaisseaux non cardiaques, autres stents
39.79.52↔	Embolisation sélective par filtres (parapluie), aorte	39.90.30↔	Insertion de stent(s) extra-long(s) (>10 cm) dans des vaisseaux non cardiaques, SAP
39.79.54↔	Embolisation sélective par filtres (parapluie), vaisseaux thoraciques	39.90.31↔	Insertion de stent(s) nus extra-long(s) (>10 cm) dans des vaisseaux non cardiaques
39.79.55↔	Embolisation sélective par filtres (parapluie), vaisseau viscéraux	39.90.32↔	Insertion de stent(s) couverts extralong(s) (>10 cm) dans des vaisseaux non cardiaques
39.79.56↔	Embolisation sélective par filtres (parapluie), vaisseaux abdominaux	39.90.39↔	Insertion de stent(s) extra-long(s) (>10 cm) dans des vaisseaux non cardiaques, autre
39.79.57↔	Embolisation sélective par filtres (parapluie), vaisseaux du membre inférieur	39.90.99↔	Insertion de stent(s) vasculaire(s) périphérique(s) sans libération de substance médicamenteuse, autre
39.79.58↔	Embolisation sélective par filtres (parapluie), vaisseaux rachidiens	44.44↔	Embolisation par cathéter d'hémorragie gastrique ou duodénale
39.79.59↔	Embolisation sélective par filtres (parapluie), autres vaisseaux, autre	78.11.10↔	Réduction fermée de fracture, clavicule et omoplate, stabilisée par fixateur externe
39.79.60↔	Embolisation sélective par particules, autres vaisseaux, SAP	78.11.11↔	Réduction ouverte de fracture, clavicule et omoplate, stabilisée par fixateur externe
39.79.61↔	Embolisation sélective par particules, vaisseaux du membre supérieur	78.11.12↔	Réduction ouverte de fracture multifragmentaire, clavicule et omoplate, stabilisée par fixateur externe
39.79.62↔	Embolisation sélective par particules, aorte	78.11.20↔	Réduction fermée de fracture, côtes et sternum, stabilisée par fixateur externe
39.79.64↔	Embolisation sélective par particules, vaisseaux thoraciques	78.11.21↔	Réduction ouverte de fracture, côtes et sternum, stabilisée par fixateur externe
39.79.65↔	Embolisation sélective par particules, vaisseaux viscéraux	78.11.99↔	Application de fixateur externe, clavicule, omoplate, côtes et sternum (inclus réduction de fracture), autre
39.79.66↔	Embolisation sélective par particules, vaisseaux abdominaux	78.12.10↔	Réduction fermée de fracture de l'humérus proximal, stabilisée par fixateur externe
39.79.67↔	Embolisation sélective par particules, vaisseaux du membre inférieur	78.12.11↔	Réduction ouverte de fracture de l'humérus proximal, stabilisée par fixateur externe
39.79.68↔	Embolisation sélective par particules, vaisseaux rachidiens	78.12.90↔	Réduction fermée d'autre fracture de l'humérus, stabilisée par fixateur externe
39.79.69↔	Embolisation sélective par particules, autres vaisseaux, autre	78.12.91↔	Réduction ouverte d'autre fracture de l'humérus, stabilisée par fixateur externe
39.79.70↔	Fermeture d'artères par cathéter au laser, autres vaisseaux, SAP	78.12.99↔	Application de fixateur externe, humérus (inclus réduction de fracture), autre
39.79.71↔	Fermeture d'artères par cathéter au laser, artères du membre supérieur	78.13.10↔	Réduction fermée de fracture du radius distal, stabilisée par fixateur externe
39.79.72↔	Fermeture d'artères par cathéter au laser, aorte	78.13.11↔	Réduction fermée d'autre fracture du radius, stabilisée par fixateur externe
39.79.74↔	Fermeture d'artères par cathéter au laser, vaisseaux thoraciques	78.13.12↔	Réduction ouverte de fracture du radius distal, stabilisée par fixateur externe
39.79.75↔	Fermeture d'artères par cathéter au laser, vaisseaux du membre inférieur	78.13.13↔	Réduction ouverte d'autre fracture du radius, stabilisée par fixateur externe
39.79.76↔	Fermeture d'artères par cathéter au laser, vaisseaux viscéraux	78.13.20↔	Réduction fermée de fracture du cubitus, stabilisée par fixateur externe
39.79.77↔	Fermeture d'artères par cathéter au laser, vaisseaux abdominaux	78.13.99↔	Application de fixateur externe, radius et cubitus (inclus réduction de fracture), autre
39.79.79↔	Fermeture d'artères par cathéter au laser, autres vaisseaux, autre		
39.79.80↔	Fermeture d'artères par cathéter à radiofréquence, autres vaisseaux, SAP		
39.79.81↔	Fermeture d'artères par cathéter à radiofréquence, artères du membre supérieur		
39.79.82↔	Fermeture d'artères par cathéter à radiofréquence, aorte		
39.79.84↔	Fermeture d'artères par cathéter à radiofréquence, vaisseaux thoraciques		

78.14.10↔	Réduction fermée de fracture d'os du carpe et du métacarpe, stabilisée par fixateur externe	78.17.22↔	Réduction ouverte de fracture diaphysaire simple du péroné, stabilisée par fixateur externe
78.14.11↔	Réduction ouverte de fracture d'os du carpe et du métacarpe, stabilisée par fixateur externe	78.17.23↔	Réduction ouverte de fracture diaphysaire multifragmentaire du péroné, stabilisée par fixateur externe
78.14.99↔	Application de fixateur externe, os du carpe et du métacarpe (inclus réduction de fracture), autre	78.17.24↔	Réduction fermée de fracture du péroné distal, stabilisée par fixateur externe
78.15.10↔	Réduction ouverte de fracture du col fémoral et du fémur proximal, stabilisée par fixateur externe	78.17.25↔	Réduction ouverte de fracture simple du péroné distal, stabilisée par fixateur externe
78.15.20↔	Réduction ouverte de fracture diaphysaire du fémur, stabilisée par fixateur externe	78.17.26↔	Réduction ouverte de fracture multifragmentaire du péroné distal, stabilisée par fixateur externe
78.15.30↔	Réduction fermée de fracture du fémur distal, stabilisée par fixateur externe	78.17.27↔	Réduction fermée d'autre fracture du péroné, stabilisée par fixateur externe
78.15.31↔	Réduction ouverte de fracture du fémur distal, stabilisée par fixateur externe	78.17.99↔	Application de fixateur externe, tibia et péroné (inclus réduction de fracture), autre
78.15.40↔	Réduction fermée d'autre fracture du fémur, stabilisée par fixateur externe	78.18.10↔	Réduction fermée de fracture du calcanéum, stabilisée par fixateur externe
78.15.99↔	Application de fixateur externe, fémur (inclus réduction de fracture), autre	78.18.11↔	Réduction fermée de fracture d'autres os du tarse et du métatarse, stabilisée par fixateur externe
78.16.10↔	Réduction fermée de fracture de la rotule, stabilisée par fixateur externe	78.18.12↔	Réduction ouverte de fracture simple d'autres os du tarse et du métatarse, stabilisée par fixateur externe
78.16.11↔	Réduction ouverte de fracture de la rotule, stabilisée par fixateur externe	78.18.13↔	Réduction ouverte de fracture de calcanéum et d'astragale, stabilisée par fixateur externe
78.16.99↔	Application de fixateur externe, rotule (inclus réduction de fracture), autre	78.18.14↔	Réduction ouverte de fracture multifragmentaire d'autres os du tarse, stabilisée par fixateur externe
78.17.10↔	Réduction fermée de fracture du tibia proximal, stabilisée par fixateur externe	78.18.15↔	Réduction ouverte de fracture multifragmentaire d'os du métatarse, stabilisée par fixateur externe
78.17.11↔	Réduction ouverte de fracture simple du tibia proximal, stabilisée par fixateur externe	78.18.99↔	Application de fixateur externe, os du tarse et du métatarse (inclus réduction de fracture), autre
78.17.12↔	Réduction ouverte de fracture multifragmentaire du tibia proximal, stabilisée par fixateur externe	78.19.10↔	Réduction fermée de fracture de phalanges de la main, stabilisée par fixateur externe
78.17.13↔	Réduction ouverte de fracture diaphysaire simple du tibia, stabilisée par fixateur externe	78.19.11↔	Réduction ouverte de fracture de phalanges de la main, stabilisée par fixateur externe
78.17.14↔	Réduction ouverte de fracture simple du tibia distal, stabilisée par fixateur externe	78.19.20↔	Réduction fermée de fracture du bassin, stabilisée par fixateur externe
78.17.15↔	Réduction fermée d'autre fracture du tibia, stabilisée par fixateur externe	78.19.21↔	Réduction ouverte de fracture de l'acétabulum, avec fixation/transfixation par fixateur externe
78.17.16↔	Réduction ouverte de fracture multifragmentaire d'autres parties du tibia, stabilisée par fixateur externe	78.19.22↔	Réduction ouverte de fracture d'autres parties du bassin, stabilisée par fixateur externe
78.17.20↔	Réduction ouverte de fracture simple du péroné proximal, stabilisée par fixateur externe	78.19.30↔	Réduction fermée de fracture de phalanges du pied, stabilisée par fixateur externe
78.17.21↔	Réduction ouverte de fracture multifragmentaire du péroné proximal, stabilisée par fixateur externe	78.19.31↔	Réduction ouverte de fracture de phalanges du pied, stabilisée par fixateur externe

procédure E02-3

86.2a.21‡↔	Débridement chirurgical, étendue modérée, à la tête	86.2a.31‡↔	Débridement chirurgical, étendue grande, à la tête
86.2a.26‡↔	Débridement chirurgical, étendue modérée, à la main	86.2a.36‡↔	Débridement chirurgical, étendue grande, à la main
86.2a.2d‡↔	Débridement chirurgical, étendue modérée, au pied	86.2a.3d‡↔	Débridement chirurgical, étendue grande, au pied
86.2a.2e‡↔	Débridement chirurgical, étendue modérée, autre site	86.2a.3e‡↔	Débridement chirurgical, étendue grande, autre site

procédure E02-4

86.0b.11‡↔	Implantation de réservoir médicamenteux dans la peau et le tissu sous-cutané
------------	--

procédure E02-5

39.75.16↔	Intervention vasculaire transluminale percutanée, autres vaisseaux, thrombolyse sélective, assistance échographique
-----------	---

procédure E02-6

00.55.00↔	Insertion de stent(s) dans vaisseau(x) périphérique(s) à libération de substance médicamenteuse, SAP	00.65.00↔	Insertion percutanée d'autre(s) stent(s) vasculaire(s) intracrânien(s), SAP
00.55.11↔	Insertion de stent(s) dans vaisseau(x) périphérique(s) à libération de substance médicamenteuse, stent(s) à élution médicamenteuse extra-long(s) (>10 cm)	00.65.11↔	Insertion transluminale percutanée de micro-stent(s) vasculaires intracrâniens
00.55.99↔	Insertion de stent(s) dans vaisseau(x) périphérique(s) à libération de substance médicamenteuse, autre	00.65.99↔	Insertion percutanée d'autre(s) stent(s) vasculaire(s) intracrânien(s), autre
00.63↔	Insertion percutanée de stent(s) d'artère carotide	00.67.00↔	Insertion percutanée de stent(s) dans vaisseau(x) central(aux), SAP
00.64↔	Insertion percutanée de stent(s) dans d'autres artères précérébrales (extracrâniennes)	00.67.10↔	Insertion percutanée de stent(s) vasculaire(s) dans la veine cave

00.67.20↔	Insertion percutanée de stent(s) vasculaire(s) dans la veine porte	33.71.1a†↔	Insertion de valve(s) bronchique(s) par endoscopie, huit valves
00.67.99↔	Insertion percutanée de stent(s) dans vaisseau(x) central(aux), autre	33.71.1b†↔	Insertion de valve(s) bronchique(s) par endoscopie, neuf valves
28.2x.00↔	Amygdalectomie, sans excision de végétations adénoïdes [adénoïdectomie], SAP	33.71.1c†↔	Insertion de valve(s) bronchique(s) par endoscopie, dix valves ou plus
28.2x.10↔	Réséction partielle d'amygdale, sans excision de végétations adénoïdes	33.71.21†↔	Remplacement de valve(s) bronchique(s) par endoscopie, une valve
28.2x.11↔	Amygdalectomie totale, sans excision de végétations adénoïdes	33.71.22†↔	Remplacement de valve(s) bronchique(s) par endoscopie, deux valves
28.2x.12↔	Amygdalectomie pour abcès amygdalien	33.71.23†↔	Remplacement de valve(s) bronchique(s) par endoscopie, trois valves
28.2x.99↔	Amygdalectomie, sans excision de végétations adénoïdes, autre	33.71.24†↔	Remplacement de valve(s) bronchique(s) par endoscopie, quatre valves
28.4↔	Excision de restes amygdaliens	33.71.26†↔	Remplacement de valve(s) bronchique(s) par endoscopie, cinq valves
30.21↔	Épiglottectomie	33.71.27†↔	Remplacement de valve(s) bronchique(s) par endoscopie, six valves
30.22.00↔	Cordectomie, SAP	33.71.28†↔	Remplacement de valve(s) bronchique(s) par endoscopie, sept valves
30.22.10↔	Cordectomie endolaryngée	33.71.2a†↔	Remplacement de valve(s) bronchique(s) par endoscopie, huit valves
30.22.11↔	Cordectomie par thyroïdectomie	33.71.2b†↔	Remplacement de valve(s) bronchique(s) par endoscopie, neuf valves
30.22.99↔	Cordectomie, autre	33.71.2c†↔	Remplacement de valve(s) bronchique(s) par endoscopie, dix valves ou plus
30.29.00↔	Autre laryngectomie partielle, SAP	33.91.20†↔	Dilatation bronchique, endoscopique, avec insertion ou remplacement de stent / endoprothèse (stentgraft), SAP
30.29.10↔	Crico-hyoïdo-épiglottopexie (CHEP)	33.91.21†↔	Dilatation bronchique, endoscopique, avec insertion ou remplacement de stent / endoprothèse (stentgraft) en plastique
30.29.11↔	Cricohyoïdopexie (CHP)	33.91.22†↔	Dilatation bronchique, endoscopique, avec insertion ou remplacement de stent / endoprothèse (stentgraft) métallique
30.29.20↔	Réséction laryngo-pharyngée partielle	33.91.23†↔	Dilatation bronchique, endoscopique, avec insertion ou remplacement de stent / endoprothèse (stentgraft) hybride/dynamique
30.29.21↔	Laryngectomie partielle frontale (Huet)	33.91.29†↔	Dilatation bronchique, endoscopique, avec insertion ou remplacement de stent / endoprothèse (stentgraft), autre
30.29.22↔	Laryngectomie partielle frontolatérale (Leroux-Robert)	34.1↔	Incision du médiastin
30.29.30↔	Aryténoïdectomie	34.6x.11↔	Pleurodèse chirurgicale ouverte, sans décortication
30.29.99↔	Autre laryngectomie partielle, autre	34.6x.12↔	Pleurodèse chirurgicale ouverte, avec décortication
30.4x.00↔	Laryngectomie radicale, SAP	34.6x.13↔	Pleurodèse chirurgicale ouverte, par poudrage
30.4x.10↔	Laryngectomie radicale avec pharyngectomie, sans reconstruction	34.6x.19↔	Pleurodèse chirurgicale ouverte, autre
30.4x.11↔	Laryngectomie radicale avec pharyngectomie, reconstruction avec lambeau muqueux local	38.7x.10↔	Interruption de la veine cave, par chirurgie ouverte, SAP
30.4x.12↔	Laryngectomie radicale avec pharyngectomie, reconstruction avec greffon non vascularisé	38.7x.11↔	Insertion d'un filtre antiembolique dans la veine cave, par chirurgie ouverte
30.4x.13↔	Laryngectomie radicale avec pharyngectomie, reconstruction avec lambeau pédiculé régional	38.7x.12↔	Ablation d'un filtre antiembolique dans la veine cave, par chirurgie ouverte
30.4x.14↔	Laryngectomie radicale avec pharyngectomie, reconstruction avec lambeau pédiculé	38.7x.13↔	Ligature ou plicature de la veine cave, par chirurgie ouverte
30.4x.15↔	Laryngectomie radicale avec pharyngectomie, reconstruction avec greffon libre microvascularisé et anastomosé	38.7x.19↔	Interruption de la veine cave, par chirurgie ouverte, autre
30.4x.16↔	Laryngectomie radicale avec pharyngectomie, reconstruction avec greffon intestinal libre	39.50.00↔	Angioplastie ou athérectomie d'autre(s) vaisseau(x) non-coronaire(s), SAP
30.4x.17↔	Laryngectomie radicale avec pharyngectomie, reconstruction par anastomose œso-gastrique	39.50.10↔	Angioplastie ou athérectomie d'autre(s) vaisseau(x) non-coronaire(s) par ballonnet, SAP
30.4x.19↔	Laryngectomie radicale avec pharyngectomie, autre reconstruction	39.50.11↔	Angioplastie ou athérectomie d'autre(s) vaisseau(x) non-coronaire(s) par ballonnet simple
30.4x.20↔	Laryngectomie radicale avec pharyngectomie et résection thyroïdienne, sans reconstruction	39.50.12↔	Angioplastie ou athérectomie d'autre(s) vaisseau(x) non-coronaire(s) par ballonnet à lames
30.4x.21↔	Laryngectomie radicale avec pharyngectomie et résection thyroïdienne, reconstruction avec lambeau muqueux local	39.50.13↔	Angioplastie ou athérectomie d'autre(s) vaisseau(x) non-coronaire(s) par ballonnet de cryoplastie
30.4x.22↔	Laryngectomie radicale avec pharyngectomie et résection thyroïdienne, reconstruction avec greffon non vascularisé	39.50.14↔	Angioplastie ou athérectomie d'autre(s) vaisseau(x) non-coronaire(s) par ballonnet à élution médicamenteuse
30.4x.23↔	Laryngectomie radicale avec pharyngectomie et résection thyroïdienne, reconstruction avec lambeau pédiculé régional	39.50.19↔	Angioplastie ou athérectomie d'autre(s) vaisseau(x) non-coronaire(s) par autre ballonnet
30.4x.24↔	Laryngectomie radicale avec pharyngectomie et résection thyroïdienne, reconstruction avec lambeau pédiculé	39.50.20↔	Angioplastie par laser à lame d'autre(s) vaisseau(x) non-coronaire(s)
30.4x.25↔	Laryngectomie radicale avec pharyngectomie et résection thyroïdienne, reconstruction avec greffon libre microvascularisé et anastomosé	39.50.21↔	Angioplastie, thrombectomie d'autre(s) vaisseau(x) non-coronaire(s)
30.4x.26↔	Laryngectomie radicale avec pharyngectomie et résection thyroïdienne, reconstruction avec greffon intestinal libre	39.50.99↔	Angioplastie ou athérectomie d'autre(s) vaisseau(x) non-coronaire(s), autre
30.4x.27↔	Laryngectomie radicale avec pharyngectomie et résection thyroïdienne, reconstruction par anastomose œso-gastrique	39.52.99↔	Autre réparation d'anévrisme, autre
30.4x.29↔	Laryngectomie radicale avec pharyngectomie et résection thyroïdienne, autre reconstruction	39.71.00↔	Implantation endovasculaire d'une greffe dans l'aorte abdominale, SAP
30.4x.99↔	Laryngectomie radicale, autre	39.71.10↔	Implantation endovasculaire d'une greffe dans l'aorte abdominale, aorto-iliaque, sans fenestration ni bras latéral
33.71.11†↔	Insertion de valve(s) bronchique(s) par endoscopie, une valve		
33.71.12†↔	Insertion de valve(s) bronchique(s) par endoscopie, deux valves		
33.71.13†↔	Insertion de valve(s) bronchique(s) par endoscopie, trois valves		
33.71.14†↔	Insertion de valve(s) bronchique(s) par endoscopie, quatre valves		
33.71.16†↔	Insertion de valve(s) bronchique(s) par endoscopie, cinq valves		
33.71.17†↔	Insertion de valve(s) bronchique(s) par endoscopie, six valves		
33.71.18†↔	Insertion de valve(s) bronchique(s) par endoscopie, sept valves		

39.71.11↔	Implantation endovasculaire d'une greffe dans l'aorte abdominale, aorto-iliaque, avec fenestration ou bras latéral	39.75.11↔	Intervention vasculaire transluminale percutanée, autres vaisseaux, thrombectomie à lame rotative
39.71.12↔	Implantation endovasculaire d'une greffe dans l'aorte abdominale, prothèse de bifurcation aorto-bi-iliaque, sans fenestration ni bras latéral	39.75.12↔	Intervention vasculaire transluminale percutanée, autres vaisseaux, angioplastie au laser
39.71.13↔	Implantation endovasculaire d'une greffe dans l'aorte abdominale, prothèse de bifurcation aorto-bi-iliaque, avec fenestration ou bras latéral	39.75.13↔	Intervention vasculaire transluminale percutanée, autres vaisseaux, emploi de système anti-embolique (vaisseaux périphériques ou viscéraux)
39.71.14↔	Implantation endovasculaire d'une greffe dans l'aorte abdominale, prothèse tubulaire, aortique, sans fenestration ni bras latéral	39.75.14↔	Intervention vasculaire transluminale percutanée, autres vaisseaux, athérectomie
39.71.15↔	Implantation endovasculaire d'une greffe dans l'aorte abdominale, prothèse tubulaire, aortique, avec fenestration ou bras latéral	39.75.15↔	Intervention vasculaire transluminale percutanée, autres vaisseaux, thrombolyse sélective
39.71.99↔	Implantation endovasculaire d'une greffe dans l'aorte abdominale, autre	39.75.16↔	Intervention vasculaire transluminale percutanée, autres vaisseaux, thrombolyse sélective, assistance échographique
39.72.00↔	Réparation ou occlusion endovasculaire des vaisseaux de la tête et du cou, SAP	39.75.30↔	Augmentation de la perfusion cérébrale par clampage endoaortique partiel à ballonnet
39.72.10↔	Embolisation sélective de vaisseaux intracrâniens, SAP	39.76.50↔	Thrombolyse percutanée sélective de vaisseaux extracrâniens de la tête et du cou
39.72.11↔	Embolisation sélective de vaisseaux intracrâniens, avec particules ou spires métalliques	39.76.70↔	Extraction endovasculaire percutanée de corps étranger de vaisseaux extracrâniens de la tête et du cou
39.72.12↔	Embolisation sélective de vaisseaux intracrâniens, avec liquides embolisants, ballonnets détachables ou filtres (parapluie)	39.77.50↔	Thrombolyse percutanée sélective de vaisseau(x) intracrânien(s)
39.72.13↔	Embolisation sélective de vaisseaux intracrâniens par flow-diverter	39.77.70↔	Extraction endovasculaire percutanée de corps étranger de vaisseau(x) intracrânien(s)
39.72.14↔	Embolisation sélective de vaisseaux intracrâniens, avec matériel embolisant adhésif	39.79.11↔	Implantation endovasculaire de greffe, vaisseaux viscéraux
39.72.19↔	Embolisation sélective de vaisseaux intracrâniens, autre	39.79.12↔	Implantation endovasculaire de greffe, vaisseaux du bassin
39.72.20↔	Embolisation sélective de vaisseaux extracrâniens de la tête et du cou, SAP	39.79.13↔	Implantation endovasculaire de greffe, vaisseaux abdominaux
39.72.21↔	Embolisation sélective de vaisseaux extracrâniens de la tête et du cou, avec particules ou spires métalliques	39.79.19↔	Implantation endovasculaire de greffe, autres vaisseaux, autre
39.72.22↔	Embolisation sélective de vaisseaux extracrâniens de la tête et du cou avec liquides embolisants, ballonnets détachables ou filtres (parapluie)	39.79.21↔	Embolisation ou occlusion par coils, vaisseaux du membre supérieur
39.72.24↔	Embolisation sélective de vaisseaux extracrâniens de la tête et du cou, avec matériel embolisant adhésif	39.79.22↔	Embolisation ou occlusion par coils, aorte
39.72.29↔	Embolisation sélective de vaisseaux extracrâniens de la tête et du cou, autre	39.79.24↔	Embolisation ou occlusion par coils, vaisseaux thoraciques
39.72.30↔	Embolisation transluminale percutanée de malformation vasculaire par microcathéter, SAP	39.79.25↔	Embolisation ou occlusion par coils, vaisseaux viscéraux
39.72.31↔	Embolisation transluminale percutanée de malformation vasculaire par microcathéter, utilisation d'un microcathéter	39.79.26↔	Embolisation ou occlusion par coils, vaisseaux abdominaux
39.72.32↔	Embolisation transluminale percutanée de malformation vasculaire par microcathéter, utilisation de deux microcathéters	39.79.27↔	Embolisation ou occlusion par coils, vaisseaux du membre inférieur
39.72.33↔	Embolisation transluminale percutanée de malformation vasculaire par microcathéter, utilisation de trois microcathéters	39.79.28↔	Embolisation ou occlusion par coils, vaisseaux rachidiens
39.72.34↔	Embolisation transluminale percutanée de malformation vasculaire par microcathéter, utilisation de quatre microcathéters	39.79.29↔	Embolisation ou occlusion par coils, autres vaisseaux, autre
39.72.35↔	Embolisation transluminale percutanée de malformation vasculaire par microcathéter, utilisation de cinq microcathéters	39.79.30↔	Embolisation sélective par liquides embolisants, autres vaisseaux, SAP
39.72.36↔	Embolisation transluminale percutanée de malformation vasculaire par microcathéter, utilisation de 6 microcathéters et plus	39.79.31↔	Embolisation sélective par liquides embolisants, vaisseaux du membre supérieur
39.72.99↔	Réparation ou occlusion endovasculaire des vaisseaux de la tête et du cou, autre	39.79.32↔	Embolisation sélective par liquides embolisants, aorte
39.73.00↔	Implantation endovasculaire de greffe sur l'aorte thoracique, SAP	39.79.34↔	Embolisation sélective par liquides embolisants, vaisseaux thoraciques
39.73.10↔	Implantation endovasculaire de greffe sur l'aorte thoracique, sans fenestration ni bras latéral	39.79.35↔	Embolisation sélective par liquides embolisants, vaisseaux viscéraux
39.73.11↔	Implantation endovasculaire de greffe sur l'aorte thoracique, avec fenestration ou bras latéral	39.79.36↔	Embolisation sélective par liquides embolisants, vaisseaux abdominaux
39.73.20↔	Implantation endovasculaire de greffe sur l'aorte thoraco-abdominale	39.79.37↔	Embolisation sélective par liquides embolisants, vaisseaux du membre inférieur
39.73.99↔	Implantation endovasculaire de greffe sur l'aorte thoracique, autre	39.79.38↔	Embolisation sélective par liquides embolisants, vaisseaux rachidiens
39.75.01↔	Intervention vasculaire percutanée transluminale, autres vaisseaux, ablation de corps étranger par cathéter d'extraction, à panier, etc.	39.79.39↔	Embolisation sélective par liquides embolisants, autres vaisseaux, autre
39.75.10↔	Intervention vasculaire transluminale percutanée, autres vaisseaux, emploi de systèmes de cathéters pour recanalisation d'obstructions totales	39.79.40↔	Embolisation sélective par ballonnets détachables, autres vaisseaux, SAP
		39.79.41↔	Embolisation sélective par ballonnets détachables, vaisseaux du membre supérieur
		39.79.42↔	Embolisation sélective par ballonnets détachables, aorte
		39.79.44↔	Embolisation sélective par ballonnets détachables, vaisseaux thoraciques
		39.79.45↔	Embolisation sélective par ballonnets détachables, vaisseaux viscéraux
		39.79.46↔	Embolisation sélective par ballonnets détachables, vaisseaux abdominaux
		39.79.47↔	Embolisation sélective par ballonnets détachables, vaisseaux rachidiens
		39.79.48↔	Embolisation sélective par ballonnets détachables, vaisseaux du membre inférieur
		39.79.49↔	Embolisation sélective par ballonnets détachables, autres vaisseaux, autre

39.79.50↔	Embolisation sélective par filtres (parapluie), autres vaisseaux, SAP	39.90.16↔	Insertion de stent(s) dans des vaisseaux non cardiaques, stents couverts à surface bioactive
39.79.51↔	Embolisation sélective par filtres (parapluie), vaisseaux du membre supérieur	39.90.17↔	Insertion de stent(s) vasculaire(s) périphérique(s), stent(s) multicouches
39.79.52↔	Embolisation sélective par filtres (parapluie), aorte	39.90.19↔	Insertion de stent(s) dans des vaisseaux non cardiaques, autres stents
39.79.54↔	Embolisation sélective par filtres (parapluie), vaisseaux thoraciques	39.90.30↔	Insertion de stent(s) extra-long(s) (>10 cm) dans des vaisseaux non cardiaques, SAP
39.79.55↔	Embolisation sélective par filtres (parapluie), vaisseaux viscéraux	39.90.31↔	Insertion de stent(s) nus extra-long(s) (>10 cm) dans des vaisseaux non cardiaques
39.79.56↔	Embolisation sélective par filtres (parapluie), vaisseau abdominal	39.90.32↔	Insertion de stent(s) couverts extralong(s) (>10 cm) dans des vaisseaux non cardiaques
39.79.57↔	Embolisation sélective par filtres (parapluie), vaisseaux du membre inférieur	39.90.39↔	Insertion de stent(s) extra-long(s) (>10 cm) dans des vaisseaux non cardiaques, autre
39.79.58↔	Embolisation sélective par filtres (parapluie), vaisseaux rachidiens	39.90.99↔	Insertion de stent(s) vasculaire(s) périphérique(s) sans libération de substance médicamenteuse, autre
39.79.59↔	Embolisation sélective par filtres (parapluie), autres vaisseaux, autre	40.40↔	Résection des ganglions cervicaux, SAP
39.79.60↔	Embolisation sélective par particules, autres vaisseaux, SAP	40.41.00↔	Dissection radicale des ganglions lymphatiques cervicaux, SAP
39.79.61↔	Embolisation sélective par particules, vaisseaux du membre supérieur	40.41.10↔	Dissection sélective (fonctionnelle) des ganglions lymphatiques cervicaux, abord supraomohyoïde (régions I-III)
39.79.62↔	Embolisation sélective par particules, aorte	40.41.11↔	Dissection sélective (fonctionnelle) des ganglions lymphatiques cervicaux, abord latéral (régions II-IV)
39.79.64↔	Embolisation sélective par particules, vaisseaux thoraciques	40.41.12↔	Dissection sélective (fonctionnelle) des ganglions lymphatiques cervicaux, abord antérolatéral (régions I-IV)
39.79.65↔	Embolisation sélective par particules, vaisseaux viscéraux	40.41.13↔	Dissection sélective (fonctionnelle) des ganglions lymphatiques cervicaux, abord postérolatéral (régions II-V)
39.79.66↔	Embolisation sélective par particules, vaisseaux abdominaux	40.41.14↔	Dissection sélective (fonctionnelle) des ganglions lymphatiques cervicaux, abord central (région VI)
39.79.67↔	Embolisation sélective par particules, vaisseaux du membre inférieur	40.41.20↔	Dissection radicale des ganglions lymphatiques cervicaux (incl. modification)
39.79.68↔	Embolisation sélective par particules, vaisseaux rachidiens	40.41.21↔	Dissection radicale étendue des ganglions lymphatiques cervicaux
39.79.69↔	Embolisation sélective par particules, autres vaisseaux, autre	40.41.99↔	Dissection radicale des ganglions lymphatiques cervicaux, autre
39.79.70↔	Fermeture d'artères par cathéter au laser, autres vaisseaux, SAP	44.44↔	Embolisation par cathéter d'hémorragie gastrique ou duodénale
39.79.71↔	Fermeture d'artères par cathéter au laser, artères du membre supérieur	77.40.20↔	Biopsie osseuse, site non spécifié, biopsie ouverte
39.79.72↔	Fermeture d'artères par cathéter au laser, aorte	77.40.99↔	Biopsie osseuse, site non spécifié, autre
39.79.74↔	Fermeture d'artères par cathéter au laser, vaisseaux thoraciques	77.41.00↔	Biopsie osseuse, clavicule, omoplate, côtes et sternum, SAP
39.79.75↔	Fermeture d'artères par cathéter au laser, vaisseaux du membre inférieur	77.41.20↔	Biopsie osseuse, clavicule, omoplate, côtes et sternum, biopsie ouverte
39.79.76↔	Fermeture d'artères par cathéter au laser, vaisseaux viscéraux	77.41.99↔	Biopsie osseuse, clavicule, omoplate, côtes et sternum, autre
39.79.77↔	Fermeture d'artères par cathéter au laser, vaisseaux abdominaux	77.42.00↔	Biopsie osseuse, humérus, SAP
39.79.79↔	Fermeture d'artères par cathéter au laser, autres vaisseaux, autre	77.42.20↔	Biopsie osseuse, humérus, biopsie ouverte
39.79.80↔	Fermeture d'artères par cathéter à radiofréquence, autres vaisseaux, SAP	77.42.99↔	Biopsie osseuse, humérus, autre
39.79.81↔	Fermeture d'artères par cathéter à radiofréquence, artères du membre supérieur	77.43.00↔	Biopsie osseuse, radius et cubitus, SAP
39.79.82↔	Fermeture d'artères par cathéter à radiofréquence, aorte	77.43.20↔	Biopsie osseuse, radius et cubitus, biopsie ouverte
39.79.84↔	Fermeture d'artères par cathéter à radiofréquence, vaisseaux thoraciques	77.43.99↔	Biopsie osseuse, radius et cubitus, autre
39.79.85↔	Fermeture d'artères par cathéter à radiofréquence, vaisseaux du membre inférieur	77.44.00↔	Biopsie osseuse, os du carpe et du métacarpe, SAP
39.79.86↔	Fermeture d'artères par cathéter à radiofréquence, vaisseaux viscéraux	77.44.20↔	Biopsie osseuse, os du carpe et du métacarpe, biopsie ouverte
39.79.87↔	Fermeture d'artères par cathéter à radiofréquence, vaisseaux abdominaux	77.44.99↔	Biopsie osseuse, os du carpe et du métacarpe, autre
39.79.89↔	Fermeture d'artères par cathéter à radiofréquence, autres vaisseaux, autre	77.45.00↔	Biopsie osseuse, fémur, SAP
39.90.00↔	Insertion de stent(s) dans un/des vaisseau(x) périphérique(s) sans libération de substance médicamenteuse, SAP	77.45.20↔	Biopsie osseuse, fémur, biopsie ouverte
39.90.10↔	Insertion de stent(s) dans des vaisseaux non cardiaques, stents nus	77.45.99↔	Biopsie osseuse, fémur, autre
39.90.11↔	Insertion de stent(s) dans des vaisseaux non cardiaques, stents biorésorbables	77.46.00↔	Biopsie osseuse, rotule, SAP
39.90.12↔	Insertion de stent(s) dans des vaisseaux non cardiaques, stents à grand lumen, SAP	77.46.20↔	Biopsie osseuse, rotule, biopsie ouverte
39.90.13↔	Insertion de stent(s) dans des vaisseaux non cardiaques, stents à grand lumen, non couverts	77.46.99↔	Biopsie osseuse, rotule, autre
39.90.14↔	Insertion de stent(s) dans des vaisseaux non cardiaques, stents à grand lumen, couverts	77.47.00↔	Biopsie osseuse, tibia et péroné, SAP
39.90.15↔	Insertion de stent(s) dans des vaisseaux non cardiaques, stents couverts (stentgrafts) dans des vaisseaux sans anévrisme	77.47.20↔	Biopsie osseuse, tibia et péroné, biopsie ouverte
		77.47.99↔	Biopsie osseuse, tibia et péroné, autre
		77.48.00↔	Biopsie osseuse, os du tarse et du métatarse, SAP
		77.48.20↔	Biopsie osseuse, os du tarse et du métatarse, biopsie ouverte
		77.48.99↔	Biopsie osseuse, os du tarse et du métatarse, autre
		77.49.00↔	Biopsie osseuse, autre site spécifié, sauf os de la face, SAP
		77.49.21↔	Biopsie osseuse, autre site spécifié, sauf os de la face, biopsie osseuse de la colonne vertébrale, biopsie ouverte
		77.49.41↔	Biopsie osseuse, autre site spécifié, sauf os de la face, biopsie osseuse de phalanges du pied, biopsie ouverte
		77.49.91↔	Biopsie osseuse, autre site spécifié, sauf os de la face, biopsie ouverte
		77.49.99↔	Biopsie osseuse, autre site spécifié, sauf os de la face, autre
		78.91↔	Insertion de stimulateur de croissance osseuse, clavicule, omoplate, côtes et sternum
		78.97↔	Insertion de stimulateur de croissance osseuse, tibia et péroné

78.99↔	Insertion de stimulateur de croissance osseuse, autre site spécifié, sauf os de la face	79.39.12↔	Réduction ouverte de fracture costale simple, par fixation interne
79.19.10↔	Réduction fermée de fracture avec fixation interne, omoplate et clavicule	79.39.13↔	Réduction ouverte de fracture sternale simple, par fixation interne
79.19.11↔	Réduction fermée de fracture costale, par fixation interne	79.39.14↔	Réduction ouverte de fracture costale multifragmentaire, par fixation interne
79.19.12↔	Réduction fermée de fracture sternale, par fixation interne	79.39.15↔	Réduction ouverte de fracture sternale multifragmentaire, par fixation interne
79.39.10↔	Réduction ouverte de fracture simple d'omoplate et de clavicule, avec fixation interne		
79.39.11↔	Réduction ouverte de fracture multifragmentaire d'omoplate et de clavicule, avec fixation interne		

ADRG E03**Curiethérapie ou thérapie avec nucléides ouverts pour maladies et troubles de l'appareil respiratoire, plus d'un jour d'hospitalisation**

Procédure dans le tableau E03-1 et Durée de séjour > 1 jour

DRG E03Z**Curiethérapie ou thérapie avec nucléides ouverts pour maladies et troubles de l'appareil respiratoire, plus d'un jour d'hospitalisation****procédure E03-1**

92.20↔	Perfusion d'isotope radioactif liquide	92.28.05↔	Traitement à l'iode radioactif, dose thérapeutique de I-131 de plus de 1,2 GBq à moins de 5 GBq, avec administration de thyrotropine recombinante (rh-TSH)
92.27.00↔	Implantation ou insertion d'élément radioactif (brachythérapie par des sources scellées de radionucléides), surface corporelle, site d'application autre ou non spécifié	92.28.06↔	Traitement à l'iode radioactif, dose thérapeutique de I-131 de 5 GBq et plus, sans administration de thyrotropine recombinante (rh-TSH)
92.27.10↔	Implantation ou insertion d'élément radioactif (brachythérapie par des sources scellées de radionucléides), organes génitaux féminins, SAP	92.28.07↔	Traitement à l'iode radioactif, dose thérapeutique de I-131 de 5 GBq et plus, avec administration de thyrotropine recombinante (rh-TSH)
92.27.11↔	Implantation ou insertion d'élément radioactif (brachythérapie par des sources scellées de radionucléides), intra-utérine	92.28.11↔	Thérapie de métastases osseuses par radionucléides libres
92.27.12↔	Implantation ou insertion d'élément radioactif (brachythérapie par des sources scellées de radionucléides), intravaginale	92.28.13↔	Radiothérapie par ciblage de récepteurs avec des analogues de la somatostatine conjugués au DOTA
92.27.13↔	Implantation ou insertion d'élément radioactif (brachythérapie par des sources scellées de radionucléides), intra-utérine et intravaginale combinée	92.28.20↔	Radioimmunothérapie par 90Y-ibritumomab-tiuxétan, parentérale
92.27.21↔	Implantation ou insertion d'élément radioactif (brachythérapie par des sources scellées de radionucléides), surface corporelle	92.28.21↔	Administration parentérale de I-131-MIBG (méta-iodobenzylguanidine marquée à l'iode-131)
92.27.22↔	Implantation ou insertion d'élément radioactif (brachythérapie par des sources scellées de radionucléides), intracavitaire	92.28.22↔	Radioimmunothérapie par iode 131 [I-131] tositumomab, par voie parentérale
92.27.23↔	Implantation ou insertion d'élément radioactif (brachythérapie par des sources scellées de radionucléides), intraluminaire	92.28.23↔	Radioimmunothérapie par autres anticorps, parentérale
92.27.30↔	Implantation ou insertion d'élément radioactif (brachythérapie par des sources scellées de radionucléides), vaisseau non spécifié	92.28.31↔	Radio-chimioembolisation intravasculaire sélective par le I-131-lipiodol
92.27.31↔	Implantation ou insertion d'élément radioactif (brachythérapie par des sources scellées de radionucléides), vaisseau coronaire	92.28.32↔	Radiothérapie intravasculaire sélective (SIRT) par embolisation avec des microsphères marquées à l'yttrium-90
92.27.39↔	Implantation ou insertion d'élément radioactif (brachythérapie par des sources scellées de radionucléides), autre vaisseau	92.28.33↔	Brachythérapie endovasculaire au rhénium-188
92.27.40↔	Implantation ou insertion peropératoire d'élément radioactif (brachythérapie par des sources scellées de radionucléides)	92.28.99↔	Injection, instillation ou administration orale de radio-isotopes, autre
92.27.70↔	Moulages radioactifs, SAP	92.29.09↔	Autre brachythérapie par des sources scellées de radionucléides
92.27.71↔	Moulages radioactifs: construction et application de moulage radioactif superficiel	92.29.11↔	Brachythérapie interstitielle par implantation de sources radioactives amovibles dans un seul plan, faible débit de dose
92.27.72↔	Moulages radioactifs: construction et pose d'applicateur non utilisé sur la surface corporelle	92.29.12↔	Brachythérapie interstitielle par implantation de sources radioactives amovibles dans un seul plan, débit de dose pulsé (pulsed dose rate)
92.27.73↔	Moulages radioactifs: construction et pose d'applicateur oculaire	92.29.13↔	Brachythérapie interstitielle par implantation de sources radioactives amovibles dans un seul plan, haut débit de dose
92.27.79↔	Autres moulages radioactifs	92.29.19↔	Brachythérapie interstitielle par implantation de sources radioactives amovibles dans un seul plan, autre
92.28.00↔	Injection, instillation ou administration orale de radio-isotope, SAP	92.29.21↔	Brachythérapie interstitielle par implantation de sources radioactives amovibles en fonction du volume dans plusieurs plans, faible débit de dose
92.28.01↔	Instillation d'un radionucléide libre dans l'articulation	92.29.22↔	Brachythérapie interstitielle par implantation de sources radioactives amovibles en fonction du volume dans plusieurs plans, débit de dose pulsé (pulsed dose rate)
92.28.02↔	Traitement à l'iode radioactif, dose thérapeutique de I-131 jusqu'à 1,2 GBq, sans administration de thyrotropine recombinante (rh-TSH)	92.29.23↔	Brachythérapie interstitielle par implantation de sources radioactives amovibles en fonction du volume dans plusieurs plans, haut débit de dose
92.28.03↔	Traitement à l'iode radioactif, dose thérapeutique de I-131 jusqu'à 1,2 GBq, avec administration de thyrotropine recombinante (rh-TSH)	92.29.24↔	Brachythérapie par implantation peropératoire de sources radioactives amovibles dans plusieurs plans, haut débit de dose
92.28.04↔	Traitement à l'iode radioactif, dose thérapeutique de I-131 de plus de 1,2 GBq à moins de 5 GBq, sans administration de thyrotropine recombinante (rh-TSH)		

92.29.29↔	Brachythérapie interstitielle par implantation de sources radioactives amovibles en fonction du volume dans plusieurs plans, autre	92.29.3c↔	Brachythérapie interstitielle par implantation de sources radioactives permanentes, de 61 à 65 sources
92.29.31↔	Brachythérapie interstitielle par implantation de sources radioactives permanentes, jusqu'à 10 sources	92.29.3d↔	Brachythérapie interstitielle par implantation de sources radioactives permanentes, de 66 à 70 sources
92.29.32↔	Brachythérapie interstitielle par implantation de sources radioactives permanentes, de 11 à 15 sources	92.29.3e↔	Brachythérapie interstitielle par implantation de sources radioactives permanentes, 71 sources et plus
92.29.33↔	Brachythérapie interstitielle par implantation de sources radioactives permanentes, de 16 à 20 sources	92.30.00↔	Radiochirurgie stéréotaxique en un temps, SAP
92.29.34↔	Brachythérapie interstitielle par implantation de sources radioactives permanentes, de 21 à 25 sources	92.30.01↔	Radiochirurgie stéréotaxique, en un temps: cérébrale, SAP
92.29.35↔	Brachythérapie interstitielle par implantation de sources radioactives permanentes, de 26 à 30 sources	92.30.02↔	Radiochirurgie stéréotaxique, en un temps: extracérébrale, SAP
92.29.36↔	Brachythérapie interstitielle par implantation de sources radioactives permanentes, de 31 à 35 sources	92.30.20↔	Radiochirurgie stéréotaxique, en un temps: cérébrale, radiothérapie à intensité modulée
92.29.37↔	Brachythérapie interstitielle par implantation de sources radioactives permanentes, de 36 à 40 sources	92.30.21↔	Radiochirurgie stéréotaxique, en un temps: cérébrale, Intensity Modulated Arc Therapy (IMAT).
92.29.38↔	Brachythérapie interstitielle par implantation de sources radioactives permanentes, de 41 à 45 sources	92.30.22↔	Radiochirurgie stéréotaxique, en un temps: cérébrale, guidée par l'image
92.29.39↔	Brachythérapie interstitielle par implantation de sources radioactives permanentes, de 46 à 50 sources	92.30.30↔	Radiochirurgie stéréotaxique, en un temps: extracérébrale, radiothérapie avec modulation d'intensité
92.29.3a↔	Brachythérapie interstitielle par implantation de sources radioactives permanentes, de 51 à 55 sources	92.30.31↔	Radiochirurgie stéréotaxique, en un temps: extracérébrale, Intensity Modulated Arc Therapy (IMAT).
92.29.3b↔	Brachythérapie interstitielle par implantation de sources radioactives permanentes, de 56 à 60 sources	92.30.32↔	Radiochirurgie stéréotaxique, en un temps: extracérébrale, guidée par l'image
		92.30.99↔	Radiochirurgie stéréotaxique, en un temps, autre

ADRG E05**Autres grandes interventions sur le thorax**

Procédure dans le tableau E05-2

DRG E05A**Autres grandes interventions sur le thorax avec CC extrêmement sévères**

PCCL > 3

DRG E05B**Autres grandes interventions sur le thorax pour néoformation maligne**

Diagnostic dans le tableau E05-1

DRG E05C**Autres grandes interventions sur le thorax****diagnostic E05-1**

C33	Tumeur maligne de la trachée	C76.1	Tumeur maligne: Thorax
C34.0	Tumeur maligne: Bronche souche	C78.0	Tumeur maligne secondaire du poumon
C34.1	Tumeur maligne: Lobe supérieur, bronches ou poumon	C78.1	Tumeur maligne secondaire du médiastin
C34.2	Tumeur maligne: Lobe moyen, bronches ou poumon	C78.2	Tumeur maligne secondaire de la plèvre
C34.3	Tumeur maligne: Lobe inférieur, bronches ou poumon	C78.3	Tumeur maligne secondaire des organes respiratoires, autres et non précisés
C34.8	Tumeur maligne: Lésion à localisations contiguës des bronches et du poumon	D02.1	Carcinoma in situ: Trachée
C34.9	Tumeur maligne: Bronche ou poumon, sans précision	D02.2	Carcinoma in situ: Bronches et poumon
C38.1	Tumeur maligne: Médiastin antérieur	D02.3	Carcinoma in situ: Autres parties de l'appareil respiratoire
C38.2	Tumeur maligne: Médiastin postérieur	D02.4	Carcinoma in situ: Appareil respiratoire, sans précision
C38.3	Tumeur maligne: Médiastin, partie non précisée	D38.1	Tumeurs à évolution imprévisible ou inconnue: Trachée, bronches et poumon
C38.4	Tumeur maligne: Plèvre	D38.2	Tumeurs à évolution imprévisible ou inconnue: Plèvre
C38.8	Tumeur maligne: Lésion à localisations contiguës du cœur, du médiastin et de la plèvre	D38.3	Tumeurs à évolution imprévisible ou inconnue: Médiastin
C39.8	Tumeur maligne: Lésion à localisations contiguës des organes respiratoires et intrathoraciques	D38.4	Tumeurs à évolution imprévisible ou inconnue: Thymus
C39.9	Tumeur maligne: sièges mal définis de l'appareil respiratoire	D38.5	Tumeurs à évolution imprévisible ou inconnue: Autres organes respiratoires
C45.0	Mésothéliome de la plèvre	D38.6	Tumeurs à évolution imprévisible ou inconnue: Appareil respiratoire, sans précision
C47.3	Tumeur maligne: Nerfs périphériques du thorax		
C49.3	Tumeur maligne: Tissu conjonctif et autres tissus mous du thorax		

procédure E05-2

07.80↔	Thymectomie, SAP	07.84↔	Excision totale du thymus par voie thoracoscopique
07.82↔	Autre excision totale du thymus	31.73↔	Fermeture d'autre fistule de la trachée

32.1x.10↔	Autre excision de bronche, résection de bifurcation bronchique	32.51.12↔	Pneumonectomie, chirurgicale ouverte, sans dissection radicale des ganglions, avec élargissement par bronchoplastie
32.1x.20↔	Autre excision de bronche, révision d'insuffisance du moignon bronchique	32.51.13↔	Pneumonectomie, chirurgicale ouverte, sans dissection radicale des ganglions, avec élargissement par angioplastie
32.41.00↔	Lobectomie pulmonaire par voie thoroscopique, SAP	32.51.14↔	Pneumonectomie, chirurgicale ouverte, sans dissection radicale des ganglions, avec élargissement par bronchoplastie, avec élargissement par angioplastie
32.41.10↔	Lobectomie pulmonaire par voie thoroscopique, sans mention de dissection radicale des ganglions, SAP	32.51.19↔	Pneumonectomie, chirurgicale ouverte, sans dissection radicale des ganglions, autre
32.41.11↔	Lobectomie pulmonaire par voie thoroscopique, sans mention de dissection radicale des ganglions, sans élargissement par bronchoplastie ou angioplastie	32.51.20↔	Pneumonectomie, chirurgicale ouverte, avec dissection radicale des ganglions, SAP
32.41.12↔	Lobectomie pulmonaire par voie thoroscopique, sans mention de dissection radicale des ganglions, avec élargissement par bronchoplastie	32.51.21↔	Pneumonectomie, chirurgicale ouverte, avec dissection radicale des ganglions, sans élargissement par bronchoplastie ou angioplastie
32.41.13↔	Lobectomie pulmonaire par voie thoroscopique, sans mention de dissection radicale des ganglions, avec élargissement par angioplastie	32.51.22↔	Pneumonectomie, chirurgicale ouverte, avec dissection radicale des ganglions, avec élargissement par bronchoplastie
32.41.14↔	Lobectomie pulmonaire par voie thoroscopique, sans mention de dissection radicale des ganglions, avec élargissement par bronchoplastie et angioplastie	32.51.23↔	Pneumonectomie, chirurgicale ouverte, avec dissection radicale des ganglions, avec élargissement par angioplastie
32.41.19↔	Lobectomie pulmonaire par voie thoroscopique, sans mention de dissection radicale des ganglions, autre	32.51.24↔	Pneumonectomie, chirurgicale ouverte, avec dissection radicale des ganglions, avec élargissement par bronchoplastie, avec élargissement par angioplastie
32.41.20↔	Lobectomie pulmonaire par voie thoroscopique, avec dissection radicale des ganglions	32.51.29↔	Pneumonectomie, chirurgicale ouverte, avec dissection radicale des ganglions, autre
32.41.99↔	Lobectomie pulmonaire par voie thoroscopique, autre	32.51.31↔	Pneumonectomie, chirurgicale ouverte, avec élargissement
32.42.00↔	Lobectomie pulmonaire chirurgicale ouverte, SAP	32.51.99↔	Pneumonectomie, chirurgicale ouverte, autre
32.42.10↔	Lobectomie pulmonaire chirurgicale ouverte, sans dissection radicale des ganglions, SAP	32.59↔	Pneumonectomie autre et non spécifiée
32.42.11↔	Lobectomie pulmonaire chirurgicale ouverte, sans dissection radicale des ganglions, sans élargissement par bronchoplastie ou angioplastie	33.20↔	Biopsie pulmonaire par voie thoroscopique
32.42.12↔	Lobectomie pulmonaire chirurgicale ouverte, sans dissection radicale des ganglions, avec élargissement par bronchoplastie	33.39↔	Collapsothérapie chirurgicale de poumon, autre
32.42.13↔	Lobectomie pulmonaire chirurgicale ouverte, sans dissection radicale des ganglions, avec élargissement par angioplastie	33.41↔	Suture de lacération de bronche
32.42.14↔	Lobectomie pulmonaire chirurgicale ouverte, sans dissection radicale des ganglions, avec élargissement par bronchoplastie ainsi que par angioplastie	33.42↔	Fermeture de fistule bronchique
32.42.19↔	Lobectomie pulmonaire chirurgicale ouverte, sans dissection radicale des ganglions, autre	33.43↔	Suture de lacération pulmonaire
32.42.20↔	Lobectomie pulmonaire chirurgicale ouverte, avec dissection radicale des ganglions, SAP	33.92↔	Ligature de bronche
32.42.21↔	Lobectomie pulmonaire chirurgicale ouverte, avec dissection radicale des ganglions, sans élargissement par bronchoplastie ou angioplastie	34.02↔	Thoracotomie exploratrice
32.42.22↔	Lobectomie pulmonaire chirurgicale ouverte, avec dissection radicale des ganglions, avec élargissement par bronchoplastie	34.3x.00↔	Excision ou destruction de lésion ou de tissu du médiastin, SAP
32.42.23↔	Lobectomie pulmonaire chirurgicale ouverte, avec dissection radicale des ganglions, avec élargissement par angioplastie	34.3x.10↔	Excision de lésion ou de tissu du médiastin
32.42.24↔	Lobectomie pulmonaire chirurgicale ouverte avec dissection radicale des ganglions, avec élargissement par bronchoplastie ainsi que par angioplastie	34.3x.20↔	Résection de lésion ou de tissu du médiastin, SAP
32.42.29↔	Lobectomie pulmonaire chirurgicale ouverte, avec dissection radicale des ganglions, autre	34.3x.21↔	Résection de lésion ou de tissu du médiastin, sans résection d'organe médiastinal
32.42.30↔	Lobectomie pulmonaire avec élargissement	34.3x.22↔	Résection de lésion ou de tissu du médiastin, avec résection du poumon ou de la paroi thoracique
32.42.40↔	Lobectomie pulmonaire, bilobectomie, SAP	34.3x.23↔	Résection de lésion ou de tissu du médiastin, avec résection partielle du péricarde
32.42.41↔	Lobectomie pulmonaire, bilobectomie, sans élargissement par bronchoplastie ou angioplastie	34.3x.24↔	Résection de lésion ou de tissu du médiastin, avec endoprothèse vasculaire
32.42.42↔	Lobectomie pulmonaire, bilobectomie, avec élargissement par bronchoplastie	34.3x.25↔	Résection de lésion ou de tissu du médiastin, avec résection pulmonaire et endoprothèse vasculaire
32.42.43↔	Lobectomie pulmonaire, bilobectomie, avec élargissement par angioplastie	34.3x.26↔	Résection de lésion ou de tissu du médiastin, avec résection pulmonaire et résection partielle du péricarde
32.42.44↔	Lobectomie pulmonaire, bilobectomie, avec élargissement par bronchoplastie et angioplastie	34.3x.27↔	Résection de lésion ou de tissu du médiastin, avec résection partielle du péricarde et endoprothèse vasculaire
32.42.49↔	Lobectomie pulmonaire, bilobectomie, autre	34.3x.28↔	Résection de lésion ou de tissu du médiastin, avec résection partielle du poumon et du péricarde et endoprothèse vasculaire
32.42.99↔	Lobectomie pulmonaire chirurgicale ouverte, autre	34.3x.29↔	Résection de lésion ou de tissu du médiastin, autre
32.49↔	Lobectomie pulmonaire, autre	34.3x.30↔	Destruction de lésion ou de tissu du médiastin
32.50↔	Pneumonectomie par voie thoroscopique	34.3x.99↔	Excision ou destruction de lésion ou de tissu du médiastin, autre
32.51.00↔	Pneumonectomie, chirurgicale ouverte, SAP	34.4x.00↔	Excision ou destruction de lésion de la paroi thoracique, SAP
32.51.10↔	Pneumonectomie, chirurgicale ouverte, sans dissection radicale des ganglions, SAP	34.4x.10↔	Excision de lésion de la paroi thoracique
32.51.11↔	Pneumonectomie, chirurgicale ouverte, sans dissection radicale des ganglions, sans élargissement par bronchoplastie ou angioplastie	34.4x.20↔	Résection partielle de lésion de la paroi thoracique, SAP
		34.4x.21↔	Résection partielle de lésion de la paroi thoracique, sans réparation
		34.4x.22↔	Résection partielle de lésion de la paroi thoracique, avec réparation
		34.4x.30↔	Résection de lésion de la paroi thoracique, résection complète du sternum, SAP
		34.4x.31↔	Résection de lésion de la paroi thoracique, résection complète du sternum, sans réparation
		34.4x.32↔	Résection de lésion de la paroi thoracique, résection complète du sternum, avec réparation
		34.51.00↔	Pleurectomie et décortication pulmonaire chirurgicale ouverte, SAP

34.51.11↔	Pleurectomie radicale et décortication du poumon et de la paroi thoracique, sans résection du péricarde ou du diaphragme, chirurgicale ouverte	37.6a.33↔	Implantation d'un système d'assistance cardio-vasculaire, avec pompe, sans fonction d'échange gazeux, intracorporel, biventriculaire, par chirurgie thoracique ouverte (thoracotomie, mini-thoracotomie, sternotomie)
34.51.12↔	Pleurectomie radicale et décortication du poumon et de la paroi thoracique, avec résection du péricarde, chirurgicale ouverte	37.6a.51↔	Implantation d'un système d'assistance cardio-vasculaire et pulmonaire, avec pompe, avec élimination de CO ₂ , extracorporel, veino-veineux, par voie percutanée
34.51.13↔	Pleurectomie radicale et décortication du poumon et de la paroi thoracique, avec résection du diaphragme, chirurgicale ouverte	37.6a.61↔	Implantation d'un système d'assistance cardio-vasculaire et pulmonaire, avec pompe, avec oxygénateur (y compris élimination de CO ₂), extracorporel, veino-veineux, par chirurgie extra-thoracique ouverte (p.ex. exposition de vaisseau sanguin)
34.51.14↔	Pleurectomie radicale et décortication du poumon et de la paroi thoracique, avec résection du péricarde ainsi que du diaphragme, chirurgicale ouverte	37.6a.62↔	Implantation d'un système d'assistance cardio-vasculaire et pulmonaire, avec pompe, avec oxygénateur (y compris élimination de CO ₂), extracorporel, veino-veineux, par voie percutanée
34.51.15↔	Pleurectomie partielle et décortication, chirurgicale ouverte	37.6a.71↔	Implantation d'un système d'assistance cardio-vasculaire et pulmonaire, avec pompe, avec oxygénateur (y compris élimination de CO ₂), extracorporel, veino-artériel ou veino-veino-artériel, par chirurgie thoracique ouverte (thoracotomie, mini-thoracotomie, sternotomie)
34.51.16↔	Pleurectomie subtotale et décortication, chirurgicale ouverte	37.6a.72↔	Implantation d'un système d'assistance cardio-vasculaire et pulmonaire, avec pompe, avec oxygénateur (y compris élimination de CO ₂), extracorporel, veino-artériel ou veino-veino-artériel, par chirurgie extra-thoracique ouverte (p.ex. exposition du vaisseau sanguin)
34.51.99↔	Pleurectomie et décortication pulmonaire chirurgicale ouverte, autre	37.6a.73↔	Implantation d'un système d'assistance cardio-vasculaire et pulmonaire, avec pompe, avec oxygénateur (y compris élimination de CO ₂), extracorporel, veino-artériel ou veino-veino-artériel, par voie percutanée
34.52.00↔	Pleurectomie et décortication pulmonaire, thoroscopique, SAP	37.91↔	Massage cardiaque à thorax ouvert
34.52.11↔	Pleurectomie radicale et décortication du poumon et de la paroi thoracique, sans résection du péricarde ou du diaphragme, thoroscopique	37.99.10↔	Traitement par injection intramyocardique de cellules souches, SAP
34.52.12↔	Pleurectomie radicale et décortication du poumon et de la paroi thoracique, avec résection du péricarde, thoroscopique	37.99.11↔	Traitement par injection intramyocardique de cellules souches, sans enrichissement de fractions ni culture
34.52.13↔	Pleurectomie radicale et décortication du poumon et de la paroi thoracique, avec résection du diaphragme, thoroscopique	37.99.12↔	Traitement par injection intramyocardique de cellules souches obtenues par enrichissement de fractions ou multipliées en culture
34.52.14↔	Pleurectomie radicale et décortication du poumon et de la paroi thoracique, avec résection du péricarde ainsi que du diaphragme, thoroscopique	37.99.19↔	Traitement par injection intramyocardique de cellules souches, autre
34.52.15↔	Pleurectomie partielle et décortication pulmonaire, thoroscopique	37.99.20↔	Opérations d'anomalies congénitales du cœur, SAP
34.52.16↔	Pleurectomie subtotale et décortication pulmonaire, thoroscopique	37.99.29↔	Opérations d'anomalies congénitales du cœur, autre
34.52.99↔	Pleurectomie et décortication pulmonaire, thoroscopique, autre	37.99.30↔	Ligature d'oreillette
34.59.10↔	Autre excision de la plèvre, pleurectomie sous thoracoscopie	37.99.80↔	Réopération du cœur et du péricarde
34.59.20↔	Autre excision de la plèvre, pleurectomie chirurgicale ouverte	37.9a.00↔	Implantation d'un système de stimulation du myocarde, SAP
34.73↔	Fermeture d'autres fistules thoraciques	37.9a.11↔	Implantation ou remplacement d'un système de modulation du myocarde (CCM)
34.81↔	Excision de lésion ou de tissu du diaphragme	37.9a.99↔	Implantation d'un système de stimulation du myocarde, autre
34.82↔	Suture d'une déchirure du diaphragme	38.04.00↔	Incision de l'aorte, SAP
34.83↔	Fermeture de fistule trans-diaphragmatique	38.04.10↔	Incision de l'aorte ascendante et de la crosse aortique
34.84↔	Autre réparation du diaphragme	38.04.20↔	Incision de l'aorte descendante
36.31↔	Revascularisation transmyocardique à thorax ouvert	38.04.30↔	Incision de l'aorte abdominale
36.32↔	Autre revascularisation transmyocardique	38.04.99↔	Incision de l'aorte, autre
36.33↔	Revascularisation transmyocardique endoscopique	38.05.00↔	Incision d'autres vaisseaux thoraciques, SAP
36.34↔	Revascularisation transmyocardique percutanée	38.05.10↔	Incision d'autres artères thoraciques
37.12.00↔	Péricardiectomie, SAP	38.05.20↔	Incision de veines thoraciques, SAP
37.12.09↔	Péricardiectomie, autre	38.05.21↔	Incision de veines thoraciques profondes
37.12.11↔	Péricardiectomie, par chirurgie ouverte	38.05.29↔	Incision de veines thoraciques, autre
37.12.12↔	Péricardiectomie, par thoracoscopie	38.05.99↔	Incision d'autres vaisseaux thoraciques, autre
37.31.00↔	Péricardectomie, SAP	38.07.00↔	Incision de veines abdominales, SAP
37.31.10↔	Péricardectomie partielle	38.07.10↔	Incision de veines abdominales profondes, SAP
37.31.20↔	Péricardectomie totale	38.07.11↔	Incision de la veine cave inférieure
37.31.30↔	Excision d'adhérences du péricarde	38.07.12↔	Incision de la veine iliaque
37.31.99↔	Péricardectomie, autre	38.07.19↔	Incision de veines abdominales profondes, autre
37.41↔	Implantation de système d'assistance cardiaque prothétique autour du cœur	38.07.99↔	Incision de veines abdominales, autre
37.6a.11↔	Implantation d'un système d'assistance cardio-vasculaire, avec pompe, sans fonction d'échange gazeux, extracorporel, ventriculaire gauche, par chirurgie thoracique ouverte (thoracotomie, mini-thoracotomie, sternotomie)	38.15.00↔	Endartériectomie d'autres vaisseaux thoraciques, SAP
37.6a.12↔	Implantation d'un système d'assistance cardio-vasculaire, avec pompe, sans fonction d'échange gazeux, extracorporel, ventriculaire droit, par chirurgie thoracique ouverte (thoracotomie, mini-thoracotomie, sternotomie)	38.15.10↔	Endartériectomie de l'artère sous-clavière
37.6a.21↔	Implantation d'un système d'assistance cardio-vasculaire, avec pompe, sans fonction d'échange gazeux, extracorporel, biventriculaire, par chirurgie thoracique ouverte (thoracotomie, mini-thoracotomie, sternotomie)	38.15.20↔	Endartériectomie du tronc brachio-céphalique
37.6a.31↔	Implantation d'un système d'assistance cardio-vasculaire, avec pompe, sans fonction d'échange gazeux, intracorporel, ventriculaire gauche, par chirurgie thoracique ouverte (thoracotomie, mini-thoracotomie, sternotomie)	38.15.30↔	Endartériectomie de l'artère pulmonaire
37.6a.32↔	Implantation d'un système d'assistance cardio-vasculaire, avec pompe, sans fonction d'échange gazeux, intracorporel, ventriculaire droit, par chirurgie thoracique ouverte (thoracotomie, mini-thoracotomie, sternotomie)	38.15.40↔	Endartériectomie de la veine pulmonaire
		38.15.99↔	Endartériectomie d'autres vaisseaux thoraciques, autre
		38.34.00↔	Résection de l'aorte, avec anastomose, SAP

38.34.10↔	Résection de l'aorte ascendante et de la crosse aortique, avec anastomose	38.85.22↔	Autre occlusion chirurgicale de la veine pulmonaire
38.34.20↔	Résection de l'aorte descendante, avec anastomose	38.85.23↔	Autre occlusion chirurgicale de la veine sous-clavière
38.34.30↔	Résection de l'aorte abdominale, avec anastomose	38.85.28↔	Autre occlusion chirurgicale d'autres veines thoraciques profondes
38.34.99↔	Résection de l'aorte, avec anastomose, autre	38.85.29↔	Autre occlusion chirurgicale de veines thoraciques, autre
38.35.00↔	Résection de vaisseaux thoraciques, avec anastomose, SAP	39.21.00↔	Anastomose de veine cave à artère pulmonaire, SAP
38.35.10↔	Résection d'artères thoraciques, avec anastomose, SAP	39.21.10↔	Opération de Glenn sur un cœur fonctionnellement/morphologiquement univentriculaire
38.35.11↔	Résection de l'artère sous-clavière, avec anastomose	39.21.99↔	Anastomose de veine cave à artère pulmonaire, autre
38.35.12↔	Résection du tronc brachio-céphalique, avec anastomose	39.31.60↔	Suture de l'aorte, SAP
38.35.13↔	Résection de l'artère pulmonaire, avec anastomose	39.31.61↔	Suture de l'aorte thoracique
38.35.19↔	Résection d'artères thoraciques, avec anastomose, autre	39.31.62↔	Suture de l'aorte abdominale
38.35.20↔	Résection de veines thoraciques, avec anastomose, SAP	39.31.69↔	Suture de l'aorte, autre
38.35.21↔	Résection de la veine pulmonaire, avec anastomose	39.31.71↔	Suture de l'artère pulmonaire
38.35.22↔	Résection de la veine sous-clavière, avec anastomose	39.31.72↔	Suture du tronc brachio-céphalique
38.35.23↔	Résection de la veine cave supérieure, avec anastomose	39.31.73↔	Suture de l'artère sous-clavière
38.35.28↔	Résection de veines thoraciques et d'autres veines profondes, avec anastomose	39.52.20↔	Autre réparation d'anévrisme de l'aorte, SAP
38.35.29↔	Résection de veines thoraciques, avec anastomose, autre	39.52.21↔	Autre réparation chirurgicale ouverte d'anévrisme de l'aorte ascendante, de la crosse aortique et de l'aorte thoracique
38.35.99↔	Résection de vaisseaux thoraciques, avec anastomose, autre	39.52.22↔	Autre réparation chirurgicale ouverte d'anévrisme de l'aorte abdominale
38.45.00↔	Résection de vaisseau thoracique, avec remplacement, SAP	39.52.29↔	Autre réparation d'anévrisme de l'aorte, autre
38.45.10↔	Résection de l'aorte thoracique avec remplacement, SAP	39.99.21↔	Opérations d'anomalie congénitale de l'isthme aortique (sténose) ou d'interruption de la crosse aortique
38.45.11↔	Résection de l'aorte ascendante ou de la crosse aortique, avec remplacement	40.22.00↔	Excision de ganglion lymphatique mammaire interne, SAP
38.45.12↔	Résection de l'aorte thoracique, avec remplacement	40.22.10↔	Excision de ganglion lymphatique mammaire interne, par thoracoscopie
38.45.13↔	Résection de l'aorte thoraco-abdominale, avec remplacement	40.22.20↔	Excision chirurgicale ouverte de ganglion lymphatique mammaire interne
38.45.14↔	Résection de l'aorte thoracique avec remplacement par prothèse hybride	40.22.99↔	Excision de ganglion lymphatique mammaire interne, autre
38.45.19↔	Résection de l'aorte thoracique avec remplacement, autre	40.51.00↔	Excision radicale des ganglions lymphatiques axillaires, SAP
38.45.20↔	Résection d'autres vaisseaux thoraciques, avec remplacement, SAP	40.51.10↔	Excision radicale des ganglions lymphatiques axillaires, indépendante d'autre intervention
38.45.21↔	Résection de l'artère pulmonaire, avec remplacement	40.51.11↔	Excision radicale des ganglions lymphatiques axillaires dans le cadre d'une autre intervention
38.45.22↔	Résection du tronc brachio-céphalique, avec remplacement	40.51.99↔	Excision radicale des ganglions lymphatiques axillaires, autre
38.45.29↔	Résection d'autres artères thoraciques, avec remplacement	40.52.00↔	Excision radicale des ganglions lymphatiques péri-aortiques, SAP
38.45.30↔	Résection de veine thoracique, avec remplacement, SAP	40.52.10↔	Excision radicale des ganglions lymphatiques rétropéritonéaux (para-aortiques, para-caves) et pelviens, indépendante d'autre intervention
38.45.31↔	Résection de la veine cave supérieure, avec remplacement	40.52.11↔	Excision radicale des ganglions lymphatiques rétropéritonéaux (para-aortiques, para-caves) et pelviens, au cours d'une autre intervention
38.45.38↔	Résection d'autres veines thoraciques profondes, avec remplacement	40.52.99↔	Excision radicale des ganglions lymphatiques péri-aortiques, autre
38.45.39↔	Résection de veines thoraciques, avec remplacement, autre	40.53.00↔	Excision radicale des ganglions lymphatiques iliaques, SAP
38.45.99↔	Résection de vaisseaux thoraciques, avec remplacement, autre	40.53.10↔	Excision radicale des ganglions lymphatiques iliaques, indépendante d'autre intervention
38.47.00↔	Résection de veines abdominales, avec remplacement, SAP	40.53.11↔	Excision radicale des ganglions lymphatiques iliaques dans le cadre d'une autre intervention
38.47.10↔	Résection de veines abdominales profondes, avec remplacement, SAP	40.53.99↔	Excision radicale des ganglions lymphatiques iliaques, autre
38.47.11↔	Résection de la veine cave inférieure, avec remplacement	40.59.00↔	Excision radicale d'autres ganglions lymphatiques, SAP
38.47.12↔	Résection de la veine iliaque, avec remplacement	40.59.10↔	Excision radicale d'autres ganglions lymphatiques, indépendante d'autre intervention, SAP
38.47.19↔	Résection de veines abdominales profondes, avec remplacement, autre	40.59.11↔	Excision radicale de ganglions médiastinaux, indépendante d'autre intervention
38.47.99↔	Résection de veines abdominales, avec remplacement, autre	40.59.12↔	Excision radicale de ganglions péribronchiques, indépendante d'autre intervention
38.64.00↔	Autre excision de l'aorte, SAP	40.59.19↔	Excision radicale d'autres ganglions lymphatiques, indépendante d'autre intervention, autre
38.64.10↔	Autre excision de l'aorte thoracique	40.59.20↔	Excision radicale d'autres ganglions lymphatiques dans le cadre d'une autre intervention, SAP
38.64.20↔	Autre excision de l'aorte abdominale	40.59.21↔	Excision radicale de ganglions lymphatiques médiastinaux dans le cadre d'une autre intervention
38.64.99↔	Autre excision de l'aorte, autre	40.59.22↔	Excision radicale de ganglions lymphatiques péribronchiques dans le cadre d'une autre intervention
38.65.00↔	Autre excision de vaisseaux thoraciques, SAP	40.59.29↔	Excision radicale d'autres ganglions lymphatiques dans le cadre d'une autre intervention, autre
38.65.10↔	Autre excision d'artères thoraciques		
38.65.20↔	Autre excision de veines thoraciques, SAP		
38.65.21↔	Autre excision de la veine cave supérieure		
38.65.22↔	Autre excision d'autres veines thoraciques profondes		
38.65.29↔	Autre excision de veines thoraciques, autre		
38.65.99↔	Autre excision de vaisseaux thoraciques, autre		
38.84.00↔	Autre occlusion chirurgicale de l'aorte, SAP		
38.84.10↔	Autre occlusion chirurgicale de l'aorte thoracique		
38.84.20↔	Autre occlusion chirurgicale de l'aorte abdominale		
38.84.99↔	Autre occlusion chirurgicale de l'aorte, autre		
38.85.10↔	Autre occlusion chirurgicale d'autres artères thoraciques, SAP		
38.85.11↔	Autre occlusion chirurgicale de l'artère sous-clavière		
38.85.12↔	Autre occlusion chirurgicale de l'artère pulmonaire		
38.85.13↔	Autre occlusion chirurgicale du tronc brachio-céphalique		
38.85.19↔	Autre occlusion chirurgicale d'autres artères thoraciques, autre		
38.85.20↔	Autre occlusion chirurgicale de veines thoraciques, SAP		
38.85.21↔	Autre occlusion chirurgicale de la veine cave supérieure		

ADRG E06**Autres résections pulmonaires, biopsie des organes thoraciques et interventions sur la paroi thoracique**

Procédure dans le tableau E06-1

DRG E06A**Autres résections pulmonaires, biopsie des organes thoraciques et interventions sur la paroi thoracique avec CC extrêmement sévères ou réduction chirurgicale du volume pulmonaire**

PCCL > 3 ou procédure dans le tableau E06-2

DRG E06B**Autres résections pulmonaires, biopsie des organes thoraciques et interventions sur la paroi thoracique, âge < 16 ans**

Âge < 16 années

DRG E06C**Autres résections pulmonaires, biopsie des organes thoraciques et interventions sur la paroi thoracique, âge > 15 ans****procédure E06-1**

07.16.00↔	Biopsie du thymus, SAP	34.79.11↔	Autre réparation de la paroi thoracique, fermeture secondaire de thoracotomie, par fil
07.16.11↔	Biopsie ouverte du thymus	34.79.12↔	Autre réparation de la paroi thoracique, fermeture secondaire de thoracotomie, par plaque
07.16.99↔	Biopsie du thymus, autre	34.79.19↔	Autre réparation de la paroi thoracique, fermeture secondaire de thoracotomie, autre
07.81↔	Autre excision partielle du thymus	34.79.20↔	Autre réparation chirurgicale ouverte de la paroi thoracique, stabilisation, SAP
07.83↔	Excision partielle du thymus par voie thoroscopique	34.79.21↔	Autre réparation chirurgicale ouverte de la paroi thoracique, stabilisation, par fil
07.91↔	Exploration de l'aire du thymus	34.79.22↔	Autre réparation chirurgicale ouverte de la paroi thoracique, stabilisation, par plaque
07.92↔	Autre incision du thymus	34.79.29↔	Autre réparation chirurgicale ouverte de la paroi thoracique, stabilisation, autre
07.93↔	Réparation du thymus	34.79.30↔	Autre réparation de la paroi thoracique, réduction ouverte de fracture sternale, SAP
07.95↔	Incision du thymus par voie thoroscopique	34.79.31↔	Autre réparation de la paroi thoracique, réduction ouverte de fracture sternale, par fil
07.98↔	Opération autre et non spécifiée du thymus par voie thoroscopique	34.79.32↔	Autre réparation de la paroi thoracique, réduction ouverte de fracture sternale, par plaque
07.99↔	Opération autre et non spécifiée du thymus	34.79.39↔	Autre réparation de la paroi thoracique, réduction ouverte de fracture sternale, autre
32.09.00↔	Autre excision ou destruction de lésion ou de tissu de bronche, SAP	34.79.40↔	Autre réparation de la paroi thoracique, plastie et greffe osseuses
32.09.10↔	Autre excision ou destruction locale de lésion ou de tissu de bronche, par thoracotomie	34.79.99↔	Autre réparation de la paroi thoracique, autre
32.09.20↔	Autre excision ou destruction locale de lésion ou de tissu de bronche, par thoracoscopie	37.24.00↔	Biopsie du péricarde, SAP
32.09.99↔	Autre excision ou destruction de lésion ou de tissu de bronche, autre	37.24.20↔	Biopsie ouverte du péricarde
32.20↔	Excision de lésion ou de tissu du poumon par voie thoroscopique	37.24.99↔	Biopsie du péricarde, autre
32.21↔	Plicature de bulles d'emphysème	37.25.00↔	Biopsie du cœur, SAP
32.22↔	Réduction chirurgicale du volume pulmonaire	37.25.20↔	Biopsie transvasculaire de l'endocarde, du myocarde et de l'endomyocarde
32.23↔	Excision ouverte de lésion ou de tissu du poumon	37.25.30↔	Biopsie ouverte du cœur
32.25↔	Ablation thoroscopique de lésion ou de tissu du poumon	37.25.99↔	Biopsie du cœur, autre
32.26↔	Excision autre et non spécifiée de lésion ou de tissu du poumon	37.40↔	Réparation du cœur et du péricarde, SAP
32.29↔	Excision ou destruction locale de lésion ou de tissu de poumon, autre	37.42.11↔	Suture du péricarde (après lésion traumatique)
32.30↔	Résection pulmonaire segmentaire anatomique par voie thoroscopique	37.42.21↔	Suture du myocarde (après lésion traumatique)
32.39↔	Résection pulmonaire segmentaire anatomique autre et non spécifiée	40.59.11↔	Excision radicale de ganglions médiastinaux, indépendante d'autre intervention
33.25↔	Biopsie bronchique ouverte	40.59.12↔	Excision radicale de ganglions péribronchiques, indépendante d'autre intervention
33.28↔	Biopsie de poumon à ciel ouvert	40.59.21↔	Excision radicale de ganglions lymphatiques médiastinaux dans le cadre d'une autre intervention
33.34.10↔	Thoracoplastie partielle	40.59.22↔	Excision radicale de ganglions lymphatiques péribronchiques dans le cadre d'une autre intervention
33.34.20↔	Thoracoplastie complète	42.83↔	Fermeture d'œsophagostomie
33.34.99↔	Thoracoplastie, autre	53.82↔	Réparation (cure) de hernie parasternale
34.27.00↔	Biopsie du diaphragme, SAP		
34.27.20↔	Biopsie ouverte du diaphragme		
34.27.99↔	Biopsie du diaphragme, autre		
34.71↔	Suture de lacération de la paroi thoracique		
34.72↔	Fermeture de thoracostomie		
34.74↔	Réparation des déformations thoraciques		
34.79.00↔	Autre réparation de la paroi thoracique, SAP		
34.79.10↔	Autre réparation de la paroi thoracique, fermeture secondaire de thoracotomie, SAP		

procédure E06-2

32.22↔ Réduction chirurgicale du volume pulmonaire

ADRG E07**Interventions pour syndrome d'apnée du sommeil**

Diagnostic principal dans le tableau E07-1 et procédure dans le tableau E07-2

DRG E07Z**Interventions pour syndrome d'apnée du sommeil****diagnostic principal E07-1**

E66.20	Obésité extrême avec hypoventilation alvéolaire: Indice de masse corporelle [IMC] compris entre 30 et moins de 35	G47.30	Syndrome d'apnée du sommeil central
E66.21	Obésité extrême avec hypoventilation alvéolaire: Indice de masse corporelle [IMC] compris entre 35 et moins de 40	G47.31	Syndrome d'apnée du sommeil obstructif
E66.22	Obésité extrême avec hypoventilation alvéolaire: Indice de masse corporelle [IMC] de 40 ou plus	G47.32	Syndrome d'hypoventilation du sommeil
E66.29	Obésité extrême avec hypoventilation alvéolaire: Indice de masse corporelle [IMC] non précisé	G47.33	Autres apnées du sommeil
		G47.39	Apnée du sommeil, non précisée

procédure E07-2

21.5↔	Résection submuqueuse du septum nasal	27.62.22↔	Réparation plastique secondaire du voile du palais
21.61↔	Cautérisation turbinaire par diathermie ou cryochirurgie	27.69.10↔	Réparation plastique du voile du palais
21.69.00↔	Autre turbinectomie, SAP	27.69.11↔	Réparation plastique du palais osseux
21.69.10↔	Turbinotomie et ablation des extrémités postérieures	27.69.99↔	Autre réparation plastique du palais, autre
21.69.11↔	Résection submuqueuse (turbinoplastie)	27.73↔	Réparation de la luette
21.69.12↔	Autres opérations du cornet nasal inférieur	28.2x.00↔	Amygdalectomie, sans excision de végétations adénoïdes [adénoïdectomie], SAP
21.69.99↔	Autre turbinectomie, autre	28.2x.10↔	Résection partielle d'amygdale, sans excision de végétations adénoïdes
21.83.00↔	Reconstruction totale du nez, SAP	28.2x.11↔	Amygdalectomie totale, sans excision de végétations adénoïdes
21.83.10↔	Septorhinoplastie avec correction de cartilage ou d'os, avec transplant autologue local	28.2x.12↔	Amygdalectomie pour abcès amygdalien
21.83.11↔	Septorhinoplastie avec correction de cartilage ou d'os, avec transplant autologue distal ou transplant allogène ou xénoène	28.2x.99↔	Amygdalectomie, sans excision de végétations adénoïdes, autre
21.83.12↔	Septorhinoplastie avec correction d'os et de cartilage	28.3x.00↔	Amygdalectomie, avec excision de végétations adénoïdes, SAP
21.83.20↔	Reconstruction totale du nez, avec implantation de matériel alloplastique	28.3x.10↔	Résection partielle d'amygdale [amygdalotomie], avec excision de végétations adénoïdes
21.83.99↔	Reconstruction totale du nez, autre	28.3x.11↔	Amygdalectomie totale, avec excision de végétations adénoïdes
21.84↔	Révision de rhinoplastie	28.3x.12↔	Amygdalectomie pour abcès amygdalien, avec excision de végétations adénoïdes
21.85↔	Rhinoplastie d'augmentation	28.3x.99↔	Amygdalectomie, avec excision de végétations adénoïdes, autre
21.86.00↔	Rhinoplastie limitée, SAP	28.4↔	Excision de restes amygdaliens
21.86.10↔	Rhinoplastie limitée, nez externe	28.6↔	Excision de végétations adénoïdes, sans amygdalectomie
21.86.11↔	Rhinoplastie avec lambeau local ou distal	29.33.00↔	Pharyngectomie (partielle), SAP
21.86.99↔	Rhinoplastie limitée, autre	29.33.10↔	Pharyngectomie partielle, sans reconstruction
21.87↔	Autre rhinoplastie	29.33.11↔	Pharyngectomie partielle, reconstruction par lambeau pédiculé régional ou distal
21.88.00↔	Autre septoplastie, SAP	29.33.12↔	Pharyngectomie partielle, reconstruction avec greffon libre microvascularisé et anastomosé
21.88.10↔	Septoplastie, doublure	29.33.20↔	Pharyngectomie totale, reconstruction par lambeau pédiculé régional ou distal
21.88.11↔	Septoplastie, réparation de perforation du septum nasal avec lambeau muqueux de glissement	29.33.21↔	Pharyngectomie totale, reconstruction avec greffon libre microvascularisé et anastomosé, greffon intestinal libre ou anastomose œso-gastrique
21.88.12↔	Septoplastie, correction sans résection	29.33.99↔	Pharyngectomie (partielle), autre
21.88.13↔	Septoplastie, correction avec résection	29.4x.10↔	Réparation plastique du pharynx, avec lambeau muqueux local ou cutané libre
21.88.14↔	Septoplastie, réparation de septum nasal avec transplant autologue local (plastie d'échange)	29.4x.11↔	Réparation plastique du pharynx, avec lambeau pédiculé myocutané
21.88.15↔	Septoplastie, réparation de septum nasal avec transplant autologue distal ou transplant allogène ou xénoène	29.4x.12↔	Réparation plastique du pharynx, avec greffon microvascularisé et anastomosé, greffon intestinal ou anastomose œso-gastrique
21.88.99↔	Autre septoplastie, autre	29.4x.99↔	Réparation plastique du pharynx, autre
21.89↔	Réparation et opération plastique du nez, autre	29.59↔	Réparation du pharynx, autre
21.99.00↔	Autre opération du nez, SAP	30.3x.00↔	Laryngectomie complète, SAP
21.99.10↔	Résection unilatérale d'atrésie des choanes, transnasale, par endoscopie	30.3x.10↔	Laryngectomie complète, sans reconstruction
21.99.20↔	Résection bilatérale d'atrésie des choanes, transnasale, par endoscopie	30.3x.11↔	Laryngectomie complète, reconstruction avec lambeau muqueux local
21.99.99↔	Autre opération du nez, autre		
27.61↔	Suture de lacération du palais		
27.62.12↔	Réparation plastique primaire du voile du palais		
27.62.21↔	Réparation plastique secondaire du palais osseux, avec greffe osseuse		

30.3x.12↔	Laryngectomie complète, reconstruction avec greffon non vascularisé	30.4x.16↔	Laryngectomie radicale avec pharyngectomie, reconstruction avec greffon intestinal libre
30.3x.13↔	Laryngectomie complète, reconstruction avec lambeau pédiculé régional	30.4x.17↔	Laryngectomie radicale avec pharyngectomie, reconstruction par anastomose œso-gastrique
30.3x.14↔	Laryngectomie complète, reconstruction avec lambeau pédiculé distal	30.4x.19↔	Laryngectomie radicale avec pharyngectomie, autre reconstruction
30.3x.15↔	Laryngectomie complète, reconstruction avec greffon libre microvascularisé et anastomosé	30.4x.20↔	Laryngectomie radicale avec pharyngectomie et résection thyroïdienne, sans reconstruction
30.3x.16↔	Laryngectomie complète, reconstruction avec greffon intestinal libre	30.4x.21↔	Laryngectomie radicale avec pharyngectomie et résection thyroïdienne, reconstruction avec lambeau muqueux local
30.3x.17↔	Laryngectomie complète, reconstruction par anastomose œso-gastrique	30.4x.22↔	Laryngectomie radicale avec pharyngectomie et résection thyroïdienne, reconstruction avec greffon non vascularisé
30.3x.19↔	Laryngectomie complète, autre reconstruction	30.4x.23↔	Laryngectomie radicale avec pharyngectomie et résection thyroïdienne, reconstruction avec lambeau pédiculé régional
30.3x.99↔	Laryngectomie complète, autre	30.4x.24↔	Laryngectomie radicale avec pharyngectomie et résection thyroïdienne, reconstruction avec lambeau pédiculé
30.4x.00↔	Laryngectomie radicale, SAP	30.4x.25↔	Laryngectomie radicale avec pharyngectomie et résection thyroïdienne, reconstruction avec greffon libre microvascularisé et anastomosé
30.4x.10↔	Laryngectomie radicale avec pharyngectomie, sans reconstruction	30.4x.26↔	Laryngectomie radicale avec pharyngectomie et résection thyroïdienne, reconstruction avec greffon intestinal libre
30.4x.11↔	Laryngectomie radicale avec pharyngectomie, reconstruction avec lambeau muqueux local	30.4x.27↔	Laryngectomie radicale avec pharyngectomie et résection thyroïdienne, reconstruction par anastomose œso-gastrique
30.4x.12↔	Laryngectomie radicale avec pharyngectomie, reconstruction avec greffon non vascularisé	30.4x.29↔	Laryngectomie radicale avec pharyngectomie et résection thyroïdienne, autre reconstruction
30.4x.13↔	Laryngectomie radicale avec pharyngectomie, reconstruction avec lambeau pédiculé régional	30.4x.99↔	Laryngectomie radicale, autre
30.4x.14↔	Laryngectomie radicale avec pharyngectomie, reconstruction avec lambeau pédiculé		
30.4x.15↔	Laryngectomie radicale avec pharyngectomie, reconstruction avec greffon libre microvascularisé et anastomosé		

ADRG E08**Radiothérapie pour maladies et troubles de l'appareil respiratoire, plus d'un jour d'hospitalisation**

Durée de séjour > 1 jour et procédure dans le tableau E08-1

DRG E08A**Radiothérapie pour maladies et troubles de l'appareil respiratoire, plus d'un jour d'hospitalisation avec CC extrêmement sévères ou procédures de complication**

PCCL > 3 ou Procédures de complications

DRG E08B**Radiothérapie pour maladies et troubles de l'appareil respiratoire, plus d'un jour d'hospitalisation****procédure E08-1**

92.21.00↔	Radiothérapie superficielle: SAP	92.24.11↔	Téléradiothérapie à photons, accélérateur linéaire, positionnement guidé par l'image (IGRT), jusqu'à 2 champs d'irradiation
92.21.01↔	Radiothérapie superficielle: jusqu'à 2 champs d'irradiation	92.24.12↔	Téléradiothérapie à photons, accélérateur linéaire, positionnement guidé par l'image (IGRT), plus de 2 champs d'irradiation
92.21.02↔	Radiothérapie superficielle: plus de 2 champs d'irradiation	92.24.13↔	Téléradiothérapie à photons, accélérateur linéaire, positionnement guidé par l'image (IGRT), radiothérapie conformationnelle en 3D
92.22.00↔	Radiothérapie en orthovoltage: SAP	92.24.14↔	Téléradiothérapie à photons, accélérateur linéaire, positionnement guidé par l'image (IGRT), radiothérapie avec modulation d'intensité
92.22.01↔	Radiothérapie en orthovoltage: jusqu'à 2 champs d'irradiation	92.24.21↔	Téléradiothérapie à photons, accélérateur linéaire, sans guidage par l'image, jusqu'à 2 champs d'irradiation
92.22.02↔	Radiothérapie en orthovoltage: plus de 2 champs d'irradiation	92.24.22↔	Téléradiothérapie à photons, accélérateur linéaire, sans guidage par l'image, plus de 2 champs d'irradiation
92.22.11↔	Radiothérapie peropératoire par rayons X, jusqu'à 300 kV	92.24.23↔	Téléradiothérapie à photons, accélérateur linéaire, sans guidage par l'image, radiothérapie conformationnelle en 3D
92.22.12↔	Radiothérapie peropératoire par rayons X, 300 kV - < 1 MV	92.24.24↔	Téléradiothérapie à photons, accélérateur linéaire, sans guidage par l'image, radiothérapie avec modulation d'intensité
92.22.19↔	Autre radiothérapie peropératoire par rayons X	92.24.30↔	Téléradiothérapie à photons: radiothérapie hautement complexe à l'aide d'équipements spécialisés
92.23.00↔	Radiothérapie de haut voltage: SAP	92.25.00↔	Téléradiothérapie par électron, accélérateur linéaire, SAP
92.23.01↔	Appareil de télécobalt, jusqu'à 2 champs d'irradiation	92.25.01↔	Téléradiothérapie par électron, accélérateur linéaire, irradiation large
92.23.02↔	Appareil de télécobalt, 3 à 4 champs d'irradiation	92.25.02↔	Téléradiothérapie par électron, accélérateur linéaire, irradiation hémicorporelle
92.23.03↔	Appareil de télécobalt plus de 4 champs d'irradiation ou radiothérapie conformationnelle en 3D		
92.23.08↔	Radiothérapie de haut voltage: autres isotopes		
92.23.09↔	Autre appareil de télécobalt		
92.24.00↔	Téléradiothérapie à photons, accélérateur linéaire, SAP		
92.24.01↔	Téléradiothérapie à photons, accélérateur linéaire, irradiation large		
92.24.02↔	Téléradiothérapie à photons, accélérateur linéaire, irradiation hémicorporelle		
92.24.03↔	Téléradiothérapie à photons, accélérateur linéaire, irradiation corporelle totale		
92.24.04↔	Téléradiothérapie à photons, accélérateur linéaire, radiothérapie peropératoire		
92.24.09↔	Téléradiothérapie à photons, accélérateur linéaire, autre		

92.25.03↔	Téléradiothérapie par électron, accélérateur linéaire, irradiation corporelle totale	92.27.72↔	Moulages radioactifs: construction et pose d'applicateur non utilisé sur la surface corporelle
92.25.04↔	Téléradiothérapie par électron, accélérateur linéaire, radiothérapie peropératoire	92.27.73↔	Moulages radioactifs: construction et pose d'applicateur oculaire
92.25.09↔	Téléradiothérapie par électron, accélérateur linéaire, autre	92.27.79↔	Autres moulages radioactifs
92.25.11↔	Téléradiothérapie par électron, accélérateur linéaire, positionnement guidé par l'image	92.30.00↔	Radiochirurgie stéréotaxique en un temps, SAP
92.25.12↔	Téléradiothérapie par électron, accélérateur linéaire, positionnement guidé par l'image, jusqu'à 2 champs d'irradiation	92.30.01↔	Radiochirurgie stéréotaxique, en un temps: cérébrale, SAP
92.25.13↔	Téléradiothérapie par électron, accélérateur linéaire, positionnement guidé par l'image, plus de 2 champs d'irradiation	92.30.02↔	Radiochirurgie stéréotaxique, en un temps: extracérébrale, SAP
92.25.14↔	Téléradiothérapie par électron, accélérateur linéaire, positionnement guidé par l'image, radiothérapie conformationnelle en 3D	92.30.20↔	Radiochirurgie stéréotaxique, en un temps: cérébrale, radiothérapie à intensité modulée
92.25.15↔	Téléradiothérapie par électron, accélérateur linéaire, positionnement guidé par l'image, radiothérapie avec modulation d'intensité	92.30.21↔	Radiochirurgie stéréotaxique, en un temps: cérébrale, Intensity Modulated Arc Therapy (IMAT).
92.25.21↔	Téléradiothérapie par électron, accélérateur linéaire, sans guidage par l'image, jusqu'à 2 champs d'irradiation	92.30.22↔	Radiochirurgie stéréotaxique, en un temps: cérébrale, guidée par l'image
92.25.22↔	Téléradiothérapie par électron, accélérateur linéaire, sans guidage par l'image, plus de 2 champs d'irradiation	92.30.30↔	Radiochirurgie stéréotaxique, en un temps: extracérébrale, radiothérapie avec modulation d'intensité
92.25.23↔	Téléradiothérapie par électron, accélérateur linéaire, sans guidage par l'image, radiothérapie conformationnelle en 3D	92.30.31↔	Radiochirurgie stéréotaxique, en un temps: extracérébrale, Intensity Modulated Arc Therapy (IMAT).
92.25.24↔	Téléradiothérapie par électron, accélérateur linéaire, sans guidage par l'image, radiothérapie avec modulation d'intensité	92.30.32↔	Radiochirurgie stéréotaxique, en un temps: extracérébrale, guidée par l'image
92.26.00↔	Autre téléradiothérapie par particule radioactive, SAP	92.30.99↔	Radiochirurgie stéréotaxique, en un temps, autre
92.26.99↔	Autre téléradiothérapie par particule radioactive, autre	92.31.00↔	Radiochirurgie à photons non spécifiée, cérébrale
92.27.00↔	Implantation ou insertion d'élément radioactif (brachythérapie par des sources scellées de radionucléides), surface corporelle, site d'application autre ou non spécifié	92.31.10↔	Radiochirurgie à photons non spécifiée, extracérébrale
92.27.10↔	Implantation ou insertion d'élément radioactif (brachythérapie par des sources scellées de radionucléides), organes génitaux féminins, SAP	92.32.00↔	Radiochirurgie photonique multisources, SAP
92.27.11↔	Implantation ou insertion d'élément radioactif (brachythérapie par des sources scellées de radionucléides), intra-utérine	92.32.01↔	Radiochirurgie photonique multisources: gamma-knife
92.27.12↔	Implantation ou insertion d'élément radioactif (brachythérapie par des sources scellées de radionucléides), intravaginale	92.33.00↔	Radiochirurgie aux particules, SAP
92.27.13↔	Implantation ou insertion d'élément radioactif (brachythérapie par des sources scellées de radionucléides), intra-utérine et intravaginale combinée	92.33.01↔	Autre radiothérapie de haut voltage: radiochirurgie stéréotaxique, en un temps, cérébrale
92.27.21↔	Implantation ou insertion d'élément radioactif (brachythérapie par des sources scellées de radionucléides), surface corporelle	92.33.11↔	Autre radiothérapie de haut voltage: radiochirurgie stéréotaxique, en un temps, extracérébrale
92.27.22↔	Implantation ou insertion d'élément radioactif (brachythérapie par des sources scellées de radionucléides), intracavitaire	92.39.01↔	Autre radiothérapie de haut voltage, radiochirurgie stéréotaxique, fractionnée, cérébrale, SAP
92.27.23↔	Implantation ou insertion d'élément radioactif (brachythérapie par des sources scellées de radionucléides), intraluminaire	92.39.11↔	Autre radiothérapie de haut voltage, radiochirurgie stéréotaxique, fractionnée, extracérébrale, SAP
92.27.30↔	Implantation ou insertion d'élément radioactif (brachythérapie par des sources scellées de radionucléides), vaisseau non spécifié	92.39.20↔	Autre radiothérapie de haut voltage, radiochirurgie stéréotaxique, fractionnée: cérébrale, radiothérapie à intensité modulée
92.27.31↔	Implantation ou insertion d'élément radioactif (brachythérapie par des sources scellées de radionucléides), vaisseau coronaire	92.39.21↔	Autre radiothérapie de haut voltage, radiochirurgie stéréotaxique, fractionnée: cérébrale, Intensity Modulated Arc Therapy (IMAT).
92.27.39↔	Implantation ou insertion d'élément radioactif (brachythérapie par des sources scellées de radionucléides), autre vaisseau	92.39.22↔	Autre radiothérapie de haut voltage, radiochirurgie stéréotaxique, fractionnée: cérébrale, guidée par l'image
92.27.40↔	Implantation ou insertion peropératoire d'élément radioactif (brachythérapie par des sources scellées de radionucléides)	92.39.29↔	Autre radiothérapie de haut voltage, radiochirurgie stéréotaxique, fractionnée, extracérébrale, autre
92.27.70↔	Moulages radioactifs, SAP	92.39.30↔	Autre radiothérapie de haut voltage, radiochirurgie stéréotaxique, fractionnée: extracérébrale, radiothérapie avec modulation d'intensité
92.27.71↔	Moulages radioactifs: construction et application de moulage radioactif superficiel	92.39.31↔	Autre radiothérapie de haut voltage, radiochirurgie stéréotaxique, fractionnée: extracérébrale, Intensity Modulated Arc Therapy (IMAT).
		92.39.32↔	Autre radiothérapie de haut voltage, radiochirurgie stéréotaxique, fractionnée: extracérébrale, guidée par l'image
		92.39.39↔	Autre radiothérapie de haut voltage, radiochirurgie stéréotaxique, fractionnée, extracérébrale, autre
		92.41↔	Radiothérapie par électrons peropératoire

ADRG E33**Procédures opératoires complexes en plusieurs temps**

Procédures opératoires complexes en plusieurs temps

DRG E33Z**Procédures opératoires complexes en plusieurs temps**

ADRG E36**Traitement complexe de soins intensifs > 196 / 184 points**

Au moins un(e) procédure dans le tableau E36-1

DRG E36A**Traitement complexe de soins intensifs > 392 / 552 points**

Traitement complexe de soins intensifs > 392 / 552 points

DRG E36B**Traitement complexe de soins intensifs > 196 / 184 points avec procédure opératoire complexe**

Procédures opératoires complexes

DRG E36C**Traitement complexe de soins intensifs > 196 / 184 points****procédure E36-1**

99.b7.13†↔	Traitement complexe de médecine intensive, 185 à 360 points de dépense	99.b7.23†↔	Traitement complexe de médecine intensive chez l'enfant (procédure de base), 589 à 784 points de dépense
99.b7.14†↔	Traitement complexe de médecine intensive, 361 à 552 points de dépense	99.b7.24†↔	Traitement complexe de médecine intensive chez l'enfant (procédure de base), 785 à 980 points de dépense
99.b7.15†↔	Traitement complexe de médecine intensive, 553 à 828 points de dépense	99.b7.25†↔	Traitement complexe de médecine intensive chez l'enfant (procédure de base), 981 à 1176 points de dépense
99.b7.16†↔	Traitement complexe de médecine intensive, 829 à 1104 points de dépense	99.b7.26†↔	Traitement complexe de médecine intensive chez l'enfant (procédure de base), 1177 à 1470 points de dépense
99.b7.17†↔	Traitement complexe de médecine intensive, 1105 à 1380 points de dépense	99.b7.27†↔	Traitement complexe de médecine intensive chez l'enfant (procédure de base), 1471 à 1764 points de dépense
99.b7.18†↔	Traitement complexe de médecine intensive, 1381 à 1656 points de dépense	99.b7.28†↔	Traitement complexe de médecine intensive chez l'enfant (procédure de base), 1765 à 2058 points de dépense
99.b7.1a†↔	Traitement complexe de médecine intensive, 1657 à 1932 points de dépense	99.b7.2a†↔	Traitement complexe de médecine intensive chez l'enfant (procédure de base), 2059 à 2352 points de dépense
99.b7.1b†↔	Traitement complexe de médecine intensive, 1933 à 2208 points de dépense	99.b7.2b†↔	Traitement complexe de médecine intensive chez l'enfant (procédure de base), 2353 à 2646 points de dépense
99.b7.1c†↔	Traitement complexe de médecine intensive, 2209 à 2484 points de dépense	99.b7.2c†↔	Traitement complexe de médecine intensive chez l'enfant (procédure de base), 2647 à 2940 points de dépense
99.b7.1d†↔	Traitement complexe de médecine intensive, 2485 à 2760 points de dépense	99.b7.2d†↔	Traitement complexe de médecine intensive chez l'enfant (procédure de base), 2941 à 3430 points de dépense
99.b7.1e†↔	Traitement complexe de médecine intensive, 2761 à 3220 points de dépense	99.b7.2e†↔	Traitement complexe de médecine intensive chez l'enfant (procédure de base), 3431 à 3920 points de dépense
99.b7.1f†↔	Traitement complexe de médecine intensive, 3221 à 3680 points de dépense	99.b7.2f†↔	Traitement complexe de médecine intensive chez l'enfant (procédure de base), 3921 à 4410 points de dépense
99.b7.1g†↔	Traitement complexe de médecine intensive, 3681 à 4600 points de dépense	99.b7.2g†↔	Traitement complexe de médecine intensive chez l'enfant (procédure de base), 4411 à 4900 points de dépense
99.b7.1h†↔	Traitement complexe de médecine intensive, 4601 à 5520 points de dépense	99.b7.2h†↔	Traitement complexe de médecine intensive chez l'enfant (procédure de base), 4901 à 5880 points de dépense
99.b7.1i†↔	Traitement complexe de médecine intensive, 5521 à 7360 points de dépense	99.b7.2i†↔	Traitement complexe de médecine intensive chez l'enfant (procédure de base), 5881 à 6860 points de dépense
99.b7.1j†↔	Traitement complexe de médecine intensive, 7361 à 9200 points de dépense	99.b7.2j†↔	Traitement complexe de médecine intensive chez l'enfant (procédure de base), 6861 à 7840 points de dépense
99.b7.1k†↔	Traitement complexe de médecine intensive, 9201 à 11040 points de dépense	99.b7.2k†↔	Traitement complexe de médecine intensive chez l'enfant (procédure de base), 7841 à 9800 points de dépense
99.b7.1l†↔	Traitement complexe de médecine intensive, 11041 à 13800 points de dépense	99.b7.2l†↔	Traitement complexe de médecine intensive chez l'enfant (procédure de base), 9801 à 11760 points de dépense
99.b7.1m†↔	Traitement complexe de médecine intensive, 13801 à 16560 points de dépense	99.b7.2m†↔	Traitement complexe de médecine intensive chez l'enfant (procédure de base), 11761 à 13720 points de dépense
99.b7.1n†↔	Traitement complexe de médecine intensive, 16561 à 19320 points de dépense	99.b7.2n†↔	Traitement complexe de médecine intensive chez l'enfant (procédure de base), 13721 à 16660 points de dépense
99.b7.1o†↔	Traitement complexe de médecine intensive, 19321 points de dépense et plus	99.b7.2o†↔	Traitement complexe de médecine intensive chez l'enfant (procédure de base), 16661 à 19600 points de dépense
99.b7.21†↔	Traitement complexe de médecine intensive chez l'enfant (procédure de base), 197 à 392 points de dépense	99.b7.2p†↔	Traitement complexe de médecine intensive chez l'enfant (procédure de base), 19601 points de dépense et plus
99.b7.22†↔	Traitement complexe de médecine intensive chez l'enfant (procédure de base), 393 à 588 points de dépense		

ADRG E60**Fibrose kystique (mucoviscidose) ou autre maladie pulmonaire avec séjour d'évaluation avant transplantation ou SDRA**

Diagnostic dans le tableau E60-1 ou diagnostic principal dans le tableau E60-2 et procédure dans le tableau E60-4 ou diagnostic principal dans le tableau E60-3

DRG E60A**Fibrose kystique (mucoviscidose) ou autre maladie pulmonaire avec séjour d'évaluation avant transplantation ou âge < 16 ans**

Âge < 16 années ou procédure dans le tableau E60-4

DRG E60B**Fibrose kystique (mucoviscidose) sans autre maladie pulmonaire avec séjour d'évaluation avant transplantation ou SDRA, âge > 15 ans****diagnostic E60-1**

E84.0	Fibrose kystique avec manifestations pulmonaires	E84.88	Mucoviscidose avec autres manifestations
E84.80	Mucoviscidose à manifestation pulmonaire et intestinale	E84.9	Fibrose kystique, sans précision
E84.87	Mucoviscidose avec autres manifestations multiples		

diagnostic E60-2

B39.0	Histoplasmose pulmonaire aiguë à <i>Histoplasma capsulatum</i>	J44.89	Autres maladies pulmonaires obstructives chroniques précisées: VEF1 non précisé
B39.1	Histoplasmose pulmonaire chronique à <i>Histoplasma capsulatum</i>	J44.90	Maladie pulmonaire obstructive chronique, sans précision: VEF1 <35 % de la norme
B39.2	Histoplasmose pulmonaire à <i>Histoplasma capsulatum</i> , sans précision	J44.91	Maladie pulmonaire obstructive chronique, sans précision: VEF1 >=35 % et <50 % de la norme
D86.0	Sarcoïdose du poumon	J44.92	Maladie pulmonaire obstructive chronique, sans précision: VEF1 >=50 % et <70 % de la norme
D86.1	Sarcoïdose des ganglions lymphatiques	J44.93	Maladie pulmonaire obstructive chronique, sans précision: VEF1 >=70 % de la norme
D86.2	Sarcoïdose du poumon avec sarcoïdose des ganglions lymphatiques	J44.99	Maladie pulmonaire obstructive chronique, sans précision: VEF1 non précisé
D86.3	Sarcoïdose de la peau	J47	Bronchectasie
D86.8	Sarcoïdose de localisations autres et associées	J60	Pneumoconiose des mineurs de charbon
D86.9	Sarcoïdose, sans précision	J61	Pneumoconiose due à l'amiante et à d'autres fibres minérales
J41.1	Bronchite chronique mucopurulente	J62.0	Pneumoconiose due à la poussière de talc
J41.8	Bronchite chronique simple et mucopurulente	J62.8	Pneumoconiose due à d'autres poussières de silice
J42	Bronchite chronique, sans précision	J63.0	Aluminose (du poumon)
J43.0	Syndrome de MacLeod	J63.1	Fibrose (du poumon) due à la bauxite
J43.1	Emphysème panlobulaire	J63.2	Béryllose
J43.2	Emphysème centro-lobulaire	J63.3	Fibrose (du poumon) due au graphite
J43.8	Autres emphysèmes	J63.4	Sidérose
J43.9	Emphysème, sans précision	J63.5	Stannose
J44.00	Maladie pulmonaire obstructive chronique avec infection aiguë des voies respiratoires inférieures: VEF1 <35 % de la norme	J63.8	Pneumoconiose due à d'autres poussières inorganiques précisées
J44.01	Maladie pulmonaire obstructive chronique avec infection aiguë des voies respiratoires inférieures: VEF1 >=35 % et <50 % de la norme	J64	Pneumoconiose, sans précision
J44.02	Maladie pulmonaire obstructive chronique avec infection aiguë des voies respiratoires inférieures: VEF1 >=50 % et <70 % de la norme	J66.0	Byssinose
J44.03	Maladie pulmonaire obstructive chronique avec infection aiguë des voies respiratoires inférieures: VEF1 >=70 % de la norme	J66.1	Maladie des apprêteurs du lin
J44.09	Maladie pulmonaire obstructive chronique avec infection aiguë des voies respiratoires inférieures: VEF1 non précisé	J66.2	Cannabinose
J44.10	Maladie pulmonaire obstructive chronique avec épisodes aigus, sans précision: VEF1 <35 % de la norme	J66.8	Affection des voies aériennes due à d'autres poussières organiques précisées
J44.11	Maladie pulmonaire obstructive chronique avec épisodes aigus, sans précision: VEF1 >=35 % et <50 % de la norme	J67.0	Poumon de fermier
J44.12	Maladie pulmonaire obstructive chronique avec épisodes aigus, sans précision: VEF1 >=50 % et <70 % de la norme	J67.1	Bagassose
J44.13	Maladie pulmonaire obstructive chronique avec épisodes aigus, sans précision: VEF1 >=70 % de la norme	J67.2	Poumon des oiseleurs
J44.19	Maladie pulmonaire obstructive chronique avec épisodes aigus, sans précision: VEF1 non précisé	J67.3	Subérose
J44.80	Autres maladies pulmonaires obstructives chroniques précisées: VEF1 <35 % de la norme	J67.4	Poumon des malteurs
J44.81	Autres maladies pulmonaires obstructives chroniques précisées: VEF1 >=35 % et <50 % de la norme	J67.5	Poumon des champignonnistes
J44.82	Autres maladies pulmonaires obstructives chroniques précisées: VEF1 >=50 % et <70 % de la norme	J67.6	Poumon des écorceurs d'érables
J44.83	Autres maladies pulmonaires obstructives chroniques précisées: VEF1 >=70 % de la norme	J67.7	Maladie pulmonaire due aux systèmes de conditionnement et d'humidification de l'air
		J67.8	Alvéolite allergique due à autres poussières organiques
		J67.9	Alvéolite allergique due aux poussières organiques, sans précision
		J68.4	Affections respiratoires chroniques dues à des agents chimiques, des émanations, des fumées et des gaz
		J70.1	Affections pulmonaires chroniques et autres dues à une irradiation
		J82	Eosinophilie pulmonaire, non classée ailleurs

J84.0	Pneumonies alvéolaires et pariéto-alvéolaires	M05.14	Maladie pulmonaire rhumatoïde {J99.0}: Main carpe
J84.1	Autres affections pulmonaires interstitielles avec fibrose	M05.15	Maladie pulmonaire rhumatoïde {J99.0}: Région pelvienne
J84.8	Autres affections pulmonaires interstitielles précisées	M05.16	Maladie pulmonaire rhumatoïde {J99.0}: Jambe
J84.9	Affection pulmonaire interstitielle, sans précision	M05.17	Maladie pulmonaire rhumatoïde {J99.0}: Cheville et métatarse
M05.10	Maladie pulmonaire rhumatoïde {J99.0}: Sièges multiples	M05.18	Maladie pulmonaire rhumatoïde {J99.0}: Autres
M05.11	Maladie pulmonaire rhumatoïde {J99.0}: Région scapulaire	M05.19	Maladie pulmonaire rhumatoïde {J99.0}: Localisations non précisées
M05.12	Maladie pulmonaire rhumatoïde {J99.0}: Bras humérus articulation du coude	Q33.4	Bronchiectasie congénitale
M05.13	Maladie pulmonaire rhumatoïde {J99.0}: Avant-bras cubitus articulation du poignet		

diagnostic principal E60-3

J80.01	Syndrome de détresse respiratoire de l'adulte [SDRA]: Syndrome de détresse respiratoire [SDRA] léger chez l'adulte	J80.09	Syndrome de détresse respiratoire de l'adulte [SDRA]: Syndrome de détresse respiratoire [SDRA] sans précision du degré de sévérité
J80.02	Syndrome de détresse respiratoire de l'adulte [SDRA]: Syndrome de détresse respiratoire [SDRA] modéré chez l'adulte		
J80.03	Syndrome de détresse respiratoire de l'adulte [SDRA]: Syndrome de détresse respiratoire [SDRA] sévère chez l'adulte		

procédure E60-4

89.07.12†↔	Évaluation complète, sans inscription du patient sur une liste d'attente pour greffe pulmonaire	89.07.42†↔	Réévaluation avec inscription ou maintien du patient sur une liste d'attente pour greffe pulmonaire
89.07.13†↔	Évaluation complète, sans inscription du patient sur une liste d'attente pour greffe de bloc cœur-poumons	89.07.43†↔	Réévaluation avec inscription ou maintien du patient sur une liste d'attente pour greffe du bloc cœur-poumons
89.07.32†↔	Évaluation complète, avec inscription du patient sur une liste d'attente pour greffe pulmonaire	89.07.53†↔	Réévaluation avec retrait du patient d'une liste d'attente pour greffe pulmonaire
89.07.33†↔	Évaluation complète, sans inscription du patient sur une liste d'attente pour greffe de bloc cœur-poumons	89.07.54†↔	Réévaluation avec retrait du patient d'une liste d'attente pour greffe du bloc cœur-poumons

ADRG E63

Syndrome d'apnées du sommeil ou polysomnographie cardiorespiratoire, jusqu'à 2 jours d'hospitalisation

Diagnostic principal dans le tableau E63-1 ou Durée de séjour < 3 jours et procédure dans le tableau E63-2

DRG E63A

Syndrome d'apnées du sommeil ou polysomnographie cardiorespiratoire, max. 2 jours d'hospitalisation, âge < 16 ans

Âge < 16 années

DRG E63B

Syndrome d'apnées du sommeil ou polysomnographie cardiorespiratoire, max. 2 jours d'hospitalisation, âge > 15 ans

diagnostic principal E63-1

E66.20	Obésité extrême avec hypoventilation alvéolaire: Indice de masse corporelle [IMC] compris entre 30 et moins de 35	G47.30	Syndrome d'apnée du sommeil central
E66.21	Obésité extrême avec hypoventilation alvéolaire: Indice de masse corporelle [IMC] compris entre 35 et moins de 40	G47.31	Syndrome d'apnée du sommeil obstructif
E66.22	Obésité extrême avec hypoventilation alvéolaire: Indice de masse corporelle [IMC] de 40 ou plus	G47.32	Syndrome d'hypoventilation du sommeil
E66.29	Obésité extrême avec hypoventilation alvéolaire: Indice de masse corporelle [IMC] non précisé	G47.38	Autres apnées du sommeil
		G47.39	Apnée du sommeil, non précisée

procédure E63-2

89.17.10†↔	Polysomnographie	89.17.11†↔	Polygraphie cardiorespiratoire
------------	------------------	------------	--------------------------------

ADRG E64

Insuffisance respiratoire ou embolie pulmonaire

Diagnostic principal dans le tableau E64-1

DRG E64A

Insuffisance respiratoire ou embolie pulmonaire, plus d'un jour d'hospitalisation, avec procédure particulière ou âge < 16 ans

Durée de séjour > 1 jour et (Âge < 16 années ou procédure dans le tableau E64-2)

DRG E64B Insuffisance respiratoire ou embolie pulmonaire, plus d'un jour d'hospitalisation, avec CC extrêmement sévères

Durée de séjour > 1 jour et PCCL > 3

DRG E64C Insuffisance respiratoire ou embolie pulmonaire, plus d'un jour d'hospitalisation

Durée de séjour > 1 jour

DRG E64D Insuffisance respiratoire ou embolie pulmonaire, un jour d'hospitalisation**diagnostic E64-1**

I26.0	Embolie pulmonaire, avec mention de cœur pulmonaire aigu	J96.10	Insuffisance respiratoire chronique, non classée ailleurs: Type I [hypoxique]
I26.9	Embolie pulmonaire, sans mention de cœur pulmonaire aigu	J96.11	Insuffisance respiratoire chronique, non classée ailleurs: Type II [hypercapnique]
J18.2	Pneumonie hypostatique, sans précision	J96.19	Insuffisance respiratoire chronique, non classée ailleurs: Type non précisé
J68.1	Œdème du poumon dû à des agents chimiques, des émanations, des fumées et des gaz	J96.90	Insuffisance respiratoire, sans précision: Type I [hypoxique]
J95.1	Insuffisance pulmonaire aiguë consécutive à une intervention chirurgicale thoracique	J96.91	Insuffisance respiratoire, sans précision: Type II [hypercapnique]
J95.2	Insuffisance pulmonaire aiguë consécutive à une intervention chirurgicale non thoracique	J96.99	Insuffisance respiratoire, sans précision: Type non précisé
J95.3	Insuffisance pulmonaire chronique consécutive à une intervention chirurgicale	T79.0	Embolie gazeuse (traumatique)
J96.00	Insuffisance respiratoire aiguë, non classée ailleurs: Type I [hypoxique]	T79.1	Embolie graisseuse (traumatique)
J96.01	Insuffisance respiratoire aiguë, non classée ailleurs: Type II [hypercapnique]	T80.0	Embolie gazeuse consécutive à une injection thérapeutique, une perfusion et une transfusion
J96.09	Insuffisance respiratoire aiguë, non classée ailleurs: Type non précisé		

procédure E64-2

33.22†↔	Trachéo-bronchoscopie souple	33.24.12†↔	Trachéo-bronchoscopie (flexible) (rigide) avec brossage pour prélèvement cytologique
33.23.11†↔	Trachéo-bronchoscopie rigide	33.24.13†↔	Trachéo-bronchoscopie (flexible) (rigide) avec biopsie (excisionnelle)
33.23.13†↔	Trachéo-bronchoscopie en fluorescence	33.24.14†↔	Trachéo-bronchoscopie (flexible) (rigide) avec aspiration transbronchique à l'aiguille
33.23.14†↔	Trachéo-bronchoscopie avec cathéter à ballonnet pour mesure de la ventilation collatérale	33.24.16†↔	Trachéo-bronchoscopie avec cryobiopsie
33.23.99†↔	Autre trachéo-bronchoscopie, autre	33.24.99†↔	Biopsie bronchique fermée [par voie endoscopique], autre
33.24.00†↔	Biopsie bronchique fermée [par voie endoscopique], SAP		
33.24.10†↔	Trachéo-bronchoscopie (flexible) (rigide) avec brossage pour prélèvement de sécrétions ou d'autres échantillons		
33.24.11†↔	Trachéo-bronchoscopie (flexible) (rigide) avec lavage broncho-alvéolaire		

ADRG E65 Maladie chronique obstructive des voies respiratoires ou bronchite et asthme bronchique, plus d'un jour d'hospitalisation, avec CC sévères, âge < 1 an, avec infection VRS

Diagnostic principal dans le tableau E65-1 ou diagnostic principal dans le tableau E65-2 et PCCL > 2 et Durée de séjour > 1 jour et Âge < 1 ans et diagnostic dans le tableau E65-3

DRG E65A Maladie chronique obstructive des voies respiratoires ou bronchite et asthme bronchique, plus d'un jour d'hospitalisation, avec CC extrêmement sévères, âge < 1 an, avec infection VRS, avec intervention sur les bronches ou CC extrêmement sévères ou diagnostic complexe

Procédure dans le tableau E65-6 ou procédure dans le tableau E65-7 ou PCCL > 3 ou diagnostic principal dans le tableau E65-2 ou diagnostic supplémentaire dans le tableau E65-4

DRG E65B Maladie chronique obstructive des voies respiratoires avec VEMS < 35% ou âge < 1 an

Diagnostic dans le tableau E65-5 ou Âge < 1 ans

DRG E65C Maladie chronique obstructive des voies respiratoires, âge > 0 an

diagnostic principal E65-1

J41.1	Bronchite chronique mucopurulente	J44.19	Maladie pulmonaire obstructive chronique avec épisodes aigus, sans précision: VEF1 non précisé
J41.8	Bronchite chronique simple et mucopurulente	J44.80	Autres maladies pulmonaires obstructives chroniques précisées: VEF1 <35 % de la norme
J42	Bronchite chronique, sans précision	J44.81	Autres maladies pulmonaires obstructives chroniques précisées: VEF1 >=35 % et <50 % de la norme
J43.0	Syndrome de MacLeod	J44.82	Autres maladies pulmonaires obstructives chroniques précisées: VEF1 >=50 % et <70 % de la norme
J43.1	Emphysème panlobulaire	J44.83	Autres maladies pulmonaires obstructives chroniques précisées: VEF1 >=70 % de la norme
J43.2	Emphysème centro-lobulaire	J44.89	Autres maladies pulmonaires obstructives chroniques précisées: VEF1 non précisé
J43.8	Autres emphysèmes	J44.90	Maladie pulmonaire obstructive chronique, sans précision: VEF1 <35 % de la norme
J43.9	Emphysème, sans précision	J44.91	Maladie pulmonaire obstructive chronique, sans précision: VEF1 >=35 % et <50 % de la norme
J44.00	Maladie pulmonaire obstructive chronique avec infection aiguë des voies respiratoires inférieures: VEF1 <35 % de la norme	J44.92	Maladie pulmonaire obstructive chronique, sans précision: VEF1 >=50 % et <70 % de la norme
J44.01	Maladie pulmonaire obstructive chronique avec infection aiguë des voies respiratoires inférieures: VEF1 >=35 % et <50 % de la norme	J44.93	Maladie pulmonaire obstructive chronique, sans précision: VEF1 >=70 % de la norme
J44.02	Maladie pulmonaire obstructive chronique avec infection aiguë des voies respiratoires inférieures: VEF1 >=50 % et <70 % de la norme	J44.99	Maladie pulmonaire obstructive chronique, sans précision: VEF1 non précisé
J44.03	Maladie pulmonaire obstructive chronique avec infection aiguë des voies respiratoires inférieures: VEF1 >=70 % de la norme	J47	Bronchectasie
J44.09	Maladie pulmonaire obstructive chronique avec infection aiguë des voies respiratoires inférieures: VEF1 non précisé	J68.4	Affections respiratoires chroniques dues à des agents chimiques, des émanations, des fumées et des gaz
J44.10	Maladie pulmonaire obstructive chronique avec épisodes aigus, sans précision: VEF1 <35 % de la norme	Q33.4	Bronchiectasie congénitale
J44.11	Maladie pulmonaire obstructive chronique avec épisodes aigus, sans précision: VEF1 >=35 % et <50 % de la norme		
J44.12	Maladie pulmonaire obstructive chronique avec épisodes aigus, sans précision: VEF1 >=50 % et <70 % de la norme		
J44.13	Maladie pulmonaire obstructive chronique avec épisodes aigus, sans précision: VEF1 >=70 % de la norme		

diagnostic principal E65-2

F45.33	Dysfonctionnement neurovégétatif somatoforme: Système respiratoire	J45.0	Asthme à prédominance allergique
J04.1	Trachéite aiguë	J45.1	Asthme non allergique
J20.0	Bronchite aiguë due à Mycoplasma pneumoniae	J45.8	Asthme associé
J20.1	Bronchite aiguë due à Haemophilus influenzae	J45.9	Asthme, sans précision
J20.2	Bronchite aiguë due à des streptocoques	J46	Etat de mal asthmatique
J20.3	Bronchite aiguë due au virus Coxsackie	J68.3	Autres affections respiratoires aiguës et subaiguës dues à des agents chimiques, des émanations, des fumées et des gaz
J20.4	Bronchite aiguë due aux virus paragrippaux	J68.8	Autres affections respiratoires dues à des agents chimiques, des émanations, des fumées et des gaz
J20.5	Bronchite aiguë due au virus respiratoire syncytial [VRS]	J68.9	Affection respiratoire due à des agents chimiques, des émanations, des fumées et des gaz, sans précision
J20.6	Bronchite aiguë due à des rhinovirus	J98.0	Affections des bronches, non classées ailleurs
J20.7	Bronchite aiguë due à des virus ECHO	M94.0	Syndrome des articulations chondro-costales [Tietze]
J20.8	Bronchite aiguë due à d'autres micro-organismes précisés	R09.1	Inflammation de la plèvre
J20.9	Bronchite aiguë, sans précision		
J40	Bronchite, non précisée comme aiguë ou chronique		
J41.0	Bronchite chronique simple		

diagnostic E65-3

B97.4	Virus respiratoire syncytial, cause de maladies classées dans d'autres chapitres	J20.5	Bronchite aiguë due au virus respiratoire syncytial [VRS]
J12.1	Pneumonie due au virus respiratoire syncytial [VRS]	J21.0	Bronchiolite aiguë due au virus respiratoire syncytial [VRS]

diagnostic supplémentaire E65-4

Z94.2	Status post greffe de poumon	Z94.3	Status post greffe de cœur et poumon
-------	------------------------------	-------	--------------------------------------

diagnostic E65-5

J44.00	Maladie pulmonaire obstructive chronique avec infection aiguë des voies respiratoires inférieures: VEF1 <35 % de la norme	J44.80	Autres maladies pulmonaires obstructives chroniques précisées: VEF1 <35 % de la norme
J44.10	Maladie pulmonaire obstructive chronique avec épisodes aigus, sans précision: VEF1 <35 % de la norme	J44.90	Maladie pulmonaire obstructive chronique, sans précision: VEF1 <35 % de la norme

procédure E65-6

33.24.10†↔	Trachéo-bronchoscopie (flexible) (rigide) avec brossage pour prélèvement de sécrétions ou d'autres échantillons	33.24.13†↔	Trachéo-bronchoscopie (flexible) (rigide) avec biopsie (excisionnelle)
33.24.11†↔	Trachéo-bronchoscopie (flexible) (rigide) avec lavage broncho-alvéolaire	33.24.14†↔	Trachéo-bronchoscopie (flexible) (rigide) avec aspiration transbronchique à l'aiguille
33.24.12†↔	Trachéo-bronchoscopie (flexible) (rigide) avec brossage pour prélèvement cytologique	33.24.16†↔	Trachéo-bronchoscopie avec cryobiopsie

procédure E65-7

33.72.11†↔	Insertion de coil(s) dans les bronches ou le poumon par endoscopie, de 1 à 2 coils	33.72.1a†↔	Insertion de coil(s) dans les bronches ou le poumon par endoscopie, 17 coils ou plus
33.72.12†↔	Insertion de coil(s) dans les bronches ou le poumon par endoscopie, de 3 à 4 coils	33.79.00†↔	Insertion endoscopique d'autre dispositif ou substance bronchique, SAP
33.72.13†↔	Insertion de coil(s) dans les bronches ou le poumon par endoscopie, de 5 à 6 coils	33.79.09†↔	Insertion endoscopique d'autre dispositif ou substance bronchique, autre
33.72.14†↔	Insertion de coil(s) dans les bronches ou le poumon par endoscopie, de 7 à 8 coils	33.79.10†↔	Instillation endoscopique de substance pour réduction de volume pulmonaire, SAP
33.72.15†↔	Insertion de coil(s) dans les bronches ou le poumon par endoscopie, de 9 à 10 coils	33.79.11†↔	Instillation endoscopique de gel pour réduction biologique de volume pulmonaire
33.72.16†↔	Insertion de coil(s) dans les bronches ou le poumon par endoscopie, de 11 à 12 coils	33.79.12†↔	Instillation endoscopique de vapeur pour réduction biologique de volume pulmonaire
33.72.17†↔	Insertion de coil(s) dans les bronches ou le poumon par endoscopie, de 13 à 14 coils	33.79.19†↔	Instillation endoscopique de substance pour réduction de volume pulmonaire, autre
33.72.18†↔	Insertion de coil(s) dans les bronches ou le poumon par endoscopie, de 15 à 16 coils		

ADRG E66**Traumatisme thoracique sévère**

Diagnostic principal dans le tableau E66-1

DRG E66A**Traumatisme thoracique sévère avec diagnostic de complication**

Diagnostic dans le tableau E66-2

DRG E66B**Traumatisme thoracique sévère sans diagnostic de complication****diagnostic principal E66-1**

M96.81	Thorax instable après intervention chirurgicale thoracique	S22.44	Fractures multiples de côtes: Avec fractures de quatre côtes ou plus
S11.02	Trachée thoracique: trachée cervicale, partie cervicale	S22.5	Volet costal
S22.2	Fracture du sternum	S23.2	Luxation de parties autres et non précisées du thorax
S22.31	Fracture de la 1ère côte	S27.32	Déchirure du poumon
S22.32	Fracture d'une autre côte	S27.4	Lésion traumatique des bronches
S22.40	Fractures multiples de côtes: SAI	S27.81	Lésion traumatique d'autres organes et structures intrathoraciques précisés: Diaphragme
S22.41	Fractures multiples de côtes: Avec fracture de la 1ère côte		
S22.42	Fractures multiples de côtes: Avec fractures de deux côtes		
S22.43	Fractures multiples de côtes: Avec fractures de trois côtes		

diagnostic E66-2

S12.0	Fracture de la première vertèbre cervicale	S22.06	Fracture d'une vertèbre dorsale: D11 et D12
S12.1	Fracture de la deuxième vertèbre cervicale	S22.1	Fractures multiples du rachis dorsal
S12.21	Fracture de la 3ème vertèbre cervicale	S22.44	Fractures multiples de côtes: Avec fractures de quatre côtes ou plus
S12.22	Fracture de la 4ème vertèbre cervicale	S22.5	Volet costal
S12.23	Fracture de la 5ème vertèbre cervicale	S27.0	Pneumothorax traumatique
S12.24	Fracture de la 6ème vertèbre cervicale	S27.1	Hémithorax traumatique
S12.25	Fracture de la 7ème vertèbre cervicale	S27.2	Hémopneumothorax traumatique
S12.7	Fractures multiples des vertèbres cervicales	S27.31	Contusion et hématome du poumon
S21.86	Lésion des tissus mous de stade III lors de fracture fermée ou de luxation du thorax	S32.00	Fracture d'une vertèbre lombaire: Niveau non précisé
S22.00	Fracture d'une vertèbre dorsale: Niveau non précisé	S32.01	Fracture d'une vertèbre lombaire: L1
S22.01	Fracture d'une vertèbre dorsale: D1 et D2	S32.02	Fracture d'une vertèbre lombaire: L2
S22.02	Fracture d'une vertèbre dorsale: D3 et D4	S32.03	Fracture d'une vertèbre lombaire: L3
S22.03	Fracture d'une vertèbre dorsale: D5 et D6	S32.04	Fracture d'une vertèbre lombaire: L4
S22.04	Fracture d'une vertèbre dorsale: D7 et D8	S32.05	Fracture d'une vertèbre lombaire: L5
S22.05	Fracture d'une vertèbre dorsale: D9 et D10		

ADRG E69 Bronchite et asthme bronchique ou maux et symptômes de la respiration

Diagnostic principal dans le tableau E69-1

DRG E69A Bronchite et asthme bronchique ou maux et symptômes respiratoires, plus d'un jour d'hospitalisation avec CC extrêmement sévères ou situation de complication

Durée de séjour > 1 jour et (PCCL > 3 ou procédure dans le tableau E69-3 ou Procédures de complications)

DRG E69B Bronchite et asthme bronchique ou maux et symptômes respiratoires, plus d'un jour d'hospitalisation et infection RS

Durée de séjour > 1 jour et diagnostic dans le tableau E69-2

DRG E69C Bronchite et asthme bronchique ou maux et symptômes respiratoires, plus d'un jour d'hospitalisation

Durée de séjour > 1 jour

DRG E69D Bronchite et asthme bronchique ou maux et symptômes respiratoires, un jour d'hospitalisation**diagnostic E69-1**

F45.33	Dysfonctionnement neurovégétatif somatoform: Système respiratoire	P22.9	Détresse respiratoire du nouveau-né, sans précision
J04.1	Trachéite aiguë	P24.0	Aspiration néonatale de méconium
J20.0	Bronchite aiguë due à <i>Mycoplasma pneumoniae</i>	P27.0	Syndrome de Wilson-Mikity
J20.1	Bronchite aiguë due à <i>Haemophilus influenzae</i>	P27.1	Dysplasie broncho-pulmonaire survenant pendant la période périnatale
J20.2	Bronchite aiguë due à des streptocoques	P27.8	Autres maladies respiratoires chroniques survenant pendant la période périnatale
J20.3	Bronchite aiguë due au virus Coxsackie	P27.9	Maladie respiratoire chronique non précisée survenant pendant la période périnatale
J20.4	Bronchite aiguë due aux virus paragrippaux	P28.2	Crises de cyanose du nouveau-né
J20.5	Bronchite aiguë due au virus respiratoire syncytial [VRS]	P28.3	Apnée primitive du sommeil chez le nouveau-né
J20.6	Bronchite aiguë due à des rhinovirus	P28.4	Autres apnées du nouveau-né
J20.7	Bronchite aiguë due à des virus ECHO	P28.5	Insuffisance respiratoire du nouveau-né
J20.8	Bronchite aiguë due à d'autres micro-organismes précisés	P28.8	Autres affections respiratoires précisées chez le nouveau-né
J20.9	Bronchite aiguë, sans précision	R04.9	Hémorragie des voies respiratoires, sans précision
J40	Bronchite, non précisée comme aiguë ou chronique	R05	Toux
J41.0	Bronchite chronique simple	R06.0	Dyspnée
J45.0	Asthme à prédominance allergique	R06.1	Stridor
J45.1	Asthme non allergique	R06.2	Sifflement
J45.8	Asthme associé	R06.3	Respiration périodique
J45.9	Asthme, sans précision	R06.4	Hyperventilation
J46	Etat de mal asthmatique	R06.88	Anomalies respiratoires autres et non précisées
J68.3	Autres affections respiratoires aiguës et subaiguës dues à des agents chimiques, des émanations, des fumées et des gaz	R07.1	Douleur thoracique respiratoire
J68.8	Autres affections respiratoires dues à des agents chimiques, des émanations, des fumées et des gaz	R09.1	Inflammation de la plèvre
J68.9	Affection respiratoire due à des agents chimiques, des émanations, des fumées et des gaz, sans précision	R09.3	Expectoration anormale
J98.0	Affections des bronches, non classées ailleurs	R09.8	Autres symptômes et signes précisés relatifs aux appareils circulatoire et respiratoire
M94.0	Syndrome des articulations chondro-costales [Tietze]	R91	Résultats anormaux d'imagerie diagnostique du poumon
P22.8	Autres détresses respiratoires du nouveau-né		

diagnostic E69-2

B97.4	Virus respiratoire syncytial, cause de maladies classées dans d'autres chapitres	J20.5	Bronchite aiguë due au virus respiratoire syncytial [VRS]
J12.1	Pneumonie due au virus respiratoire syncytial [VRS]	J21.0	Bronchiolite aiguë due au virus respiratoire syncytial [VRS]

procédure E69-3

33.24.10†↔	Trachéo-bronchoscopie (flexible) (rigide) avec brossage pour prélèvement de sécrétions ou d'autres échantillons	33.24.13†↔	Trachéo-bronchoscopie (flexible) (rigide) avec biopsie (excisionnelle)
33.24.11†↔	Trachéo-bronchoscopie (flexible) (rigide) avec lavage broncho-alvéolaire	33.24.14†↔	Trachéo-bronchoscopie (flexible) (rigide) avec aspiration transbronchique à l'aiguille
33.24.12†↔	Trachéo-bronchoscopie (flexible) (rigide) avec brossage pour prélèvement cytologique	33.24.16†↔	Trachéo-bronchoscopie avec cryobiopsie

ADRG E70 Coqueluche et bronchiolite aiguë

Diagnostic principal dans le tableau E70-1

DRG E70A Coqueluche et bronchiolite aiguë, âge < 1 an

Âge < 1 ans

DRG E70B Coqueluche et bronchiolite aiguë, âge > 0 an**diagnostic principal E70-1**

A37.0	Coqueluche à Bordetella pertussis	J21.0	Bronchiolite aiguë due au virus respiratoire syncytial [VRS]
A37.1	Coqueluche à Bordetella parapertussis	J21.1	Bronchiolite aiguë au Metapneumovirus humain
A37.8	Coqueluche due à d'autres espèces de Bordetella	J21.8	Bronchiolite aiguë due à d'autres micro-organismes précisés
A37.9	Coqueluche, sans précision	J21.9	Bronchiolite aiguë, sans précision

ADRG E71 Néoplasmes des organes respiratoires

Diagnostic principal dans le tableau E71-1

DRG E71A Néoplasmes des organes respiratoires, plus d'un jour d'hospitalisation, et CC extrêmement sévères ou bronchoscopie rigide

(PCCL > 3 ou procédure dans le tableau E71-2) et Durée de séjour > 1 jour

DRG E71B Néoplasmes des organes respiratoires**diagnostic E71-1**

C33	Tumeur maligne de la trachée	D02.1	Carcinoma in situ: Trachée
C34.0	Tumeur maligne: Bronche souche	D02.2	Carcinoma in situ: Bronches et poumon
C34.1	Tumeur maligne: Lobe supérieur, bronches ou poumon	D02.3	Carcinoma in situ: Autres parties de l'appareil respiratoire
C34.2	Tumeur maligne: Lobe moyen, bronches ou poumon	D02.4	Carcinoma in situ: Appareil respiratoire, sans précision
C34.3	Tumeur maligne: Lobe inférieur, bronches ou poumon	D14.2	Tumeur bénigne: Trachée
C34.8	Tumeur maligne: Lésion à localisations contiguës des bronches et du poumon	D14.3	Tumeur bénigne: Bronches et poumon
C34.9	Tumeur maligne: Bronche ou poumon, sans précision	D14.4	Tumeur bénigne: Appareil respiratoire, sans précision
C38.1	Tumeur maligne: Médiastin antérieur	D15.2	Tumeur bénigne: Médiastin
C38.2	Tumeur maligne: Médiastin postérieur	D15.7	Tumeur bénigne: Autres organes intrathoraciques précisés
C38.3	Tumeur maligne: Médiastin, partie non précisée	D15.9	Tumeur bénigne: Organe intrathoracique, sans précision
C38.4	Tumeur maligne: Plèvre	D16.70	Tumeur bénigne des os et du cartilage articulaire: côtes
C38.8	Tumeur maligne: Lésion à localisations contiguës du cœur, du médiastin et de la plèvre	D16.71	Tumeur bénigne des os et du cartilage articulaire: sternum
C39.8	Tumeur maligne: Lésion à localisations contiguës des organes respiratoires et intrathoraciques	D16.72	Tumeur bénigne des os et du cartilage articulaire: clavicule
C39.9	Tumeur maligne: sièges mal définis de l'appareil respiratoire	D17.4	Tumeur lipomateuse bénigne des organes intrathoraciques
C45.0	Mésotéliome de la plèvre	D19.0	Tumeur bénigne: Tissu mésothélial de la plèvre
C47.3	Tumeur maligne: Nerfs périphériques du thorax	D21.3	Tumeur bénigne: Tissu conjonctif et autres tissus mous du thorax
C49.3	Tumeur maligne: Tissu conjonctif et autres tissus mous du thorax	D38.1	Tumeurs à évolution imprévisible ou inconnue: Trachée, bronches et poumon
C76.1	Tumeur maligne: Thorax	D38.2	Tumeurs à évolution imprévisible ou inconnue: Plèvre
C78.0	Tumeur maligne secondaire du poumon	D38.3	Tumeurs à évolution imprévisible ou inconnue: Médiastin
C78.1	Tumeur maligne secondaire du médiastin	D38.4	Tumeurs à évolution imprévisible ou inconnue: Thymus
C78.2	Tumeur maligne secondaire de la plèvre	D38.5	Tumeurs à évolution imprévisible ou inconnue: Autres organes respiratoires
C78.3	Tumeur maligne secondaire des organes respiratoires, autres et non précisés	D38.6	Tumeurs à évolution imprévisible ou inconnue: Appareil respiratoire, sans précision

procédure E71-2

33.24.10†↔	Trachéo-bronchoscopie (flexible) (rigide) avec brossage pour prélèvement de sécrétions ou d'autres échantillons	33.24.13†↔	Trachéo-bronchoscopie (flexible) (rigide) avec biopsie (excisionnelle)
33.24.11†↔	Trachéo-bronchoscopie (flexible) (rigide) avec lavage broncho-alvéolaire	33.24.14†↔	Trachéo-bronchoscopie (flexible) (rigide) avec aspiration transbronchique à l'aiguille
33.24.12†↔	Trachéo-bronchoscopie (flexible) (rigide) avec brossage pour prélèvement cytologique	33.24.16†↔	Trachéo-bronchoscopie avec cryobiopsie

ADRG E73 Epanchement pleural

Diagnostic principal dans le tableau E73-1

DRG E73A Epanchement pleural avec CC extrêmement sévères

PCCL > 3

DRG E73B Epanchement pleural**diagnostic principal E73-1**

J90	Epanchement pleural, non classé ailleurs	J94.8	Autres affections pleurales précisées
J94.0	Epanchement chyleux	J94.9	Affection pleurale, sans précision
J94.2	Hémothorax		

ADRG E74 Maladie pulmonaire interstitielle

Diagnostic principal dans le tableau E74-1

DRG E74Z Maladie pulmonaire interstitielle**diagnostic principal E74-1**

B39.0	Histoplasmose pulmonaire aiguë à <i>Histoplasma capsulatum</i>	J67.2	Poumon des oiseleurs
B39.1	Histoplasmose pulmonaire chronique à <i>Histoplasma capsulatum</i>	J67.3	Subérose
B39.2	Histoplasmose pulmonaire à <i>Histoplasma capsulatum</i> , sans précision	J67.4	Poumon des malteurs
D86.0	Sarcoïdose du poumon	J67.5	Poumon des champignonnistes
D86.1	Sarcoïdose des ganglions lymphatiques	J67.6	Poumon des écorceurs d'érables
D86.2	Sarcoïdose du poumon avec sarcoïdose des ganglions lymphatiques	J67.7	Maladie pulmonaire due aux systèmes de conditionnement et d'humidification de l'air
D86.3	Sarcoïdose de la peau	J67.8	Alvéolite allergique due à autres poussières organiques
D86.8	Sarcoïdose de localisations autres et associées	J67.9	Alvéolite allergique due aux poussières organiques, sans précision
D86.9	Sarcoïdose, sans précision	J70.1	Affections pulmonaires chroniques et autres dues à une irradiation
J60	Pneumoconiose des mineurs de charbon	J82	Eosinophilie pulmonaire, non classée ailleurs
J61	Pneumoconiose due à l'amiante et à d'autres fibres minérales	J84.0	Pneumonies alvéolaires et pariéto-alvéolaires
J62.0	Pneumoconiose due à la poussière de talc	J84.1	Autres affections pulmonaires interstitielles avec fibrose
J62.8	Pneumoconiose due à d'autres poussières de silice	J84.8	Autres affections pulmonaires interstitielles précisées
J63.0	Aluminose (du poumon)	J84.9	Affection pulmonaire interstitielle, sans précision
J63.1	Fibrose (du poumon) due à la bauxite	M05.10	Maladie pulmonaire rhumatoïde {J99.0}: Sièges multiples
J63.2	Bérylliose	M05.11	Maladie pulmonaire rhumatoïde {J99.0}: Région scapulaire
J63.3	Fibrose (du poumon) due au graphite	M05.12	Maladie pulmonaire rhumatoïde {J99.0}: Bras humérus articulation du coude
J63.4	Sidérose	M05.13	Maladie pulmonaire rhumatoïde {J99.0}: Avant-bras cubitus articulation du poignet
J63.5	Stannose	M05.14	Maladie pulmonaire rhumatoïde {J99.0}: Main carpe
J63.8	Pneumoconiose due à d'autres poussières inorganiques précisées	M05.15	Maladie pulmonaire rhumatoïde {J99.0}: Région pelvienne
J64	Pneumoconiose, sans précision	M05.16	Maladie pulmonaire rhumatoïde {J99.0}: Jambe
J66.0	Byssinose	M05.17	Maladie pulmonaire rhumatoïde {J99.0}: Cheville et métatarse
J66.1	Maladie des apprêteurs du lin	M05.18	Maladie pulmonaire rhumatoïde {J99.0}: Autres
J66.2	Cannabinose	M05.19	Maladie pulmonaire rhumatoïde {J99.0}: Localisations non précisées
J66.8	Affection des voies aériennes due à d'autres poussières organiques précisées		
J67.0	Poumon de fermier		
J67.1	Bagassose		

ADRG E75 Autres maladies des organes respiratoires

Diagnostic principal dans le tableau E75-1

DRG E75A Autres maladies des organes respiratoires avec CC extrêmement sévères, âge < 16 ans

PCCL > 3 et Âge < 16 années

DRG E75B Autres maladies des organes respiratoires sans CC extrêmement sévères, âge > 15 ans

PCCL > 3

DRG E75C Autres maladies des organes respiratoires**diagnostic E75-1**

J22	Infections aiguës des voies respiratoires inférieures, sans précision	Q34.9	Malformation congénitale de l'appareil respiratoire, sans précision
J68.0	Bronchite et pneumonie dues à des agents chimiques, des émanations, des fumées et des gaz	Q67.6	Thorax en entonnoir congénital
J68.2	Inflammation des voies respiratoires supérieures due à des agents chimiques, des émanations, des fumées et des gaz, non classée ailleurs	Q67.7	Thorax en carène congénital
J70.0	Affections pulmonaires aiguës dues à une irradiation	Q76.6	Autres malformations congénitales des côtes
J70.2	Affections pulmonaires interstitielles aiguës, médicamenteuses	Q76.7	Anomalies congénitales du sternum
J70.3	Affections pulmonaires interstitielles chroniques, médicamenteuses	Q79.0	Hernie diaphragmatique congénitale
J70.4	Affection pulmonaire interstitielle, médicamenteuse, sans précision	Q79.1	Autres malformations congénitales du diaphragme
J70.8	Affections respiratoires dues à d'autres agents externes précisés	R04.2	Hémoptysie
J70.9	Affection respiratoire due à un agent externe, sans précision	R04.8	Hémorragie d'autres parties des voies respiratoires
J95.0	Fonctionnement défectueux d'une trachéotomie	R06.6	Hoquet
J95.4	Syndrome de Mendelson	R06.80	Événement aigu constituant un risque vital chez le nourrisson
J95.5	Sténose sous-glottique après un acte à visée diagnostique et thérapeutique	R09.0	Asphyxie
J95.81	Sténose trachéale après des actes médicaux	R09.2	Arrêt respiratoire
J95.82	Insuffisances d'anastomoses et sutures après opérations de la trachée, des bronches et des poumons	R68.3	Hippocratisme digital
J95.88	Autres maladies des voies respiratoires après des actes médicaux	R94.2	Résultats anormaux d'explorations fonctionnelles pulmonaires
J95.9	Trouble respiratoire après un acte à visée diagnostique et thérapeutique, sans précision	S23.4	Entorse et foulure des côtes et du sternum
J98.1	Collapsus pulmonaire	S27.31	Contusion et hématome du poumon
J98.3	Emphysème compensateur	S27.38	Lésion traumatique autre et sans précision
J98.4	Autres affections pulmonaires	S27.5	Lésion traumatique de la trachée thoracique
J98.50	Médiastinite	S27.6	Lésion traumatique de la plèvre
J98.58	Autres maladies du médiastin, non classées ailleurs	S27.82	Lésion traumatique d'autres organes et structures intrathoraciques précisés: Canal thoracique
J98.6	Maladies du diaphragme	S27.84	Lésion traumatique d'autres organes et structures intrathoraciques précisés: Thymus
J98.8	Autres troubles respiratoires précisés	S27.88	Lésion traumatique d'autres organes et structures intrathoraciques précisés: Autres organes et structures intrathoraciques précisées
J98.9	Trouble respiratoire, sans précision	S43.6	Entorse et foulure de l'articulation sterno-claviculaire
Q33.0	Poumon kystique congénital	T17.4	Corps étranger dans la trachée
Q33.1	Lobe pulmonaire surnuméraire	T17.5	Corps étranger dans les bronches
Q33.2	Séquestration pulmonaire (congénitale)	T17.8	Corps étranger de localisations autres et multiples dans les voies respiratoires
Q33.3	Agénésie du poumon	T17.9	Corps étranger dans les voies respiratoires, partie non précisée
Q33.5	Tissu ectopique intrapulmonaire (congénital)	T27.0	Brûlure du larynx et de la trachée
Q33.6	Hypoplasie et dysplasie du poumon	T27.1	Brûlure comprenant le larynx et la trachée avec les poumons
Q33.8	Autres malformations congénitales du poumon	T27.4	Corrosion du larynx et de la trachée
Q33.9	Malformation congénitale du poumon, sans précision	T27.5	Corrosion comprenant le larynx et la trachée avec les poumons
Q34.0	Anomalie de la plèvre	T86.81	Echec et rejet d'autres organes et tissus greffés: Greffe de poumon
Q34.1	Kyste congénital du médiastin	Z43.0	Surveillance de trachéostomie
Q34.8	Autres malformations congénitales précisées de l'appareil respiratoire	Z94.2	Status post greffe de poumon
		Z94.3	Status post greffe de cœur et poumon

ADRG E76**Tuberculose ou pneumothorax**

Diagnostic principal dans le tableau E76-1 ou diagnostic supplémentaire dans le tableau E76-2 et Durée de séjour > 14 jours

DRG E76A**Tuberculose, plus de 14 jours d'hospitalisation, en cas de colonisation ou d'infection à agents infectieux multirésistants ou âge < 16 ans ou procédure de complication ou avec CC extrêmement sévères**

Durée de séjour > 14 jours et (diagnostic supplémentaire dans le tableau E76-2 ou diagnostic principal dans le tableau E76-3) et (diagnostic dans le tableau E76-4 ou Âge < 16 années ou Procédures de complications ou PCCL > 3)

DRG E76B**Tuberculose, plus de 14 jours d'hospitalisation, âge > 15 ans**

Durée de séjour > 14 jours et (diagnostic supplémentaire dans le tableau E76-2 ou diagnostic principal dans le tableau E76-3)

DRG E76C**Tuberculose jusqu'à 14 jours d'hospitalisation ou CC extrêmement sévères**

PCCL > 3 ou diagnostic dans le tableau E76-2 ou diagnostic principal dans le tableau E76-3

DRG E76D**Tuberculose jusqu'à 14 jours d'hospitalisation ou pneumothorax****diagnostic E76-1**

A15.0	Tuberculose pulmonaire, confirmée par examen microscopique de l'expectoration, avec ou sans culture ou par procédé de biologie moléculaire	A16.7	Primo-infection tuberculeuse de l'appareil respiratoire, sans mention de confirmation bactériologique, par biologie moléculaire ou histologique
A15.1	Tuberculose pulmonaire, confirmée par culture seulement	A16.8	Autres formes de tuberculose de l'appareil respiratoire, sans mention de confirmation bactériologique, par biologie moléculaire ou histologique
A15.2	Tuberculose pulmonaire, avec confirmation histologique	A16.9	Tuberculose de l'appareil respiratoire sans précision, sans mention de confirmation bactériologique, par biologie moléculaire ou histologique
A15.3	Tuberculose pulmonaire, avec confirmation, moyen autre et non précisé	A17.0	Méningite tuberculeuse {G01}
A15.4	Tuberculose des ganglions intrathoraciques, avec confirmation bactériologique, par biologie moléculaire ou histologique	A17.1	Tuberculome méningé {G07}
A15.5	Tuberculose du larynx, de la trachée et des bronches, avec confirmation bactériologique, par biologie moléculaire ou histologique	A17.8	Autres formes de tuberculose du système nerveux
A15.6	Pleurésie tuberculeuse, avec confirmation bactériologique, par biologie moléculaire ou histologique	A17.9	Tuberculose du système nerveux, sans précision {G99.8}
A15.7	Primo-infection tuberculeuse de l'appareil respiratoire, avec confirmation bactériologique, par biologie moléculaire ou histologique	A18.2	Adénopathie tuberculeuse périphérique
A15.8	Autres formes de tuberculose de l'appareil respiratoire, avec confirmation, bactériologique, par biologie moléculaire ou histologique	A18.8	Tuberculose d'autres organes précisés
A15.9	Tuberculose de l'appareil respiratoire sans précision, avec confirmation bactériologique, par biologie moléculaire et histologique	A19.0	Tuberculose miliaire aiguë, localisation unique et précisée
A16.0	Tuberculose pulmonaire, sans confirmation bactériologique, par biologie moléculaire ou histologique	A19.1	Tuberculose miliaire aiguë, sièges multiples
A16.1	Tuberculose pulmonaire, sans examen bactériologique, par biologie moléculaire et histologique	A19.2	Tuberculose miliaire aiguë, sans précision
A16.2	Tuberculose pulmonaire, sans mention de confirmation bactériologique, par biologie moléculaire ou histologique	A19.8	Autres tuberculoses miliaires
A16.3	Tuberculose des ganglions intrathoraciques, sans mention de confirmation, bactériologique, par biologie moléculaire ou histologique	A19.9	Tuberculose miliaire, sans précision
A16.4	Tuberculose du larynx, de la trachée et des bronches, sans mention de confirmation bactériologique, par biologie moléculaire ou histologique	A31.0	Infection pulmonaire à Mycobacterium
A16.5	Pleurésie tuberculeuse, sans mention de confirmation bactériologique, par biologie moléculaire ou histologique	A43.0	Nocardiose pulmonaire
		J65	Pneumoconiose associée à la tuberculose
		J93.0	Pneumothorax spontané avec pression positive
		J93.1	Autres pneumothorax spontané
		J93.8	Autres pneumothorax
		J93.9	Pneumothorax, sans précision
		J95.80	Pneumothorax iatrogène
		J98.2	Emphysème interstitiel
		S27.0	Pneumothorax traumatique
		S27.1	Hémithorax traumatique
		S27.2	Hémopneumothorax traumatique
		T79.7	Emphysème sous-cutané d'origine traumatique

diagnostic supplémentaire E76-2

A15.0	Tuberculose pulmonaire, confirmée par examen microscopique de l'expectoration, avec ou sans culture ou par procédé de biologie moléculaire	A15.2	Tuberculose pulmonaire, avec confirmation histologique
A15.1	Tuberculose pulmonaire, confirmée par culture seulement	A15.3	Tuberculose pulmonaire, avec confirmation, moyen autre et non précisé

A15.4	Tuberculose des ganglions intrathoraciques, avec confirmation bactériologique, par biologie moléculaire ou histologique	A15.8	Autres formes de tuberculose de l'appareil respiratoire, avec confirmation, bactériologique, par biologie moléculaire ou histologique
A15.5	Tuberculose du larynx, de la trachée et des bronches, avec confirmation bactériologique, par biologie moléculaire ou histologique	A15.9	Tuberculose de l'appareil respiratoire sans précision, avec confirmation bactériologique, par biologie moléculaire et histologique
A15.6	Pleurésie tuberculeuse, avec confirmation bactériologique, par biologie moléculaire ou histologique	A19.0	Tuberculose miliaire aiguë, localisation unique et précisée
A15.7	Primo-infection tuberculeuse de l'appareil respiratoire, avec confirmation bactériologique, par biologie moléculaire ou histologique	A19.1	Tuberculose miliaire aiguë, sièges multiples
		A19.2	Tuberculose miliaire aiguë, sans précision

diagnostic principal E76-3

A15.0	Tuberculose pulmonaire, confirmée par examen microscopique de l'expectoration, avec ou sans culture ou par procédé de biologie moléculaire	A16.4	Tuberculose du larynx, de la trachée et des bronches, sans mention de confirmation bactériologique, par biologie moléculaire ou histologique
A15.1	Tuberculose pulmonaire, confirmée par culture seulement	A16.5	Pleurésie tuberculeuse, sans mention de confirmation bactériologique, par biologie moléculaire ou histologique
A15.2	Tuberculose pulmonaire, avec confirmation histologique	A16.7	Primo-infection tuberculeuse de l'appareil respiratoire, sans mention de confirmation bactériologique, par biologie moléculaire ou histologique
A15.3	Tuberculose pulmonaire, avec confirmation, moyen autre et non précisé	A16.8	Autres formes de tuberculose de l'appareil respiratoire, sans mention de confirmation bactériologique, par biologie moléculaire ou histologique
A15.4	Tuberculose des ganglions intrathoraciques, avec confirmation bactériologique, par biologie moléculaire ou histologique	A16.9	Tuberculose de l'appareil respiratoire sans précision, sans mention de confirmation bactériologique, par biologie moléculaire ou histologique
A15.5	Tuberculose du larynx, de la trachée et des bronches, avec confirmation bactériologique, par biologie moléculaire ou histologique	A17.0	Méningite tuberculeuse {G01}
A15.6	Pleurésie tuberculeuse, avec confirmation bactériologique, par biologie moléculaire ou histologique	A17.1	Tuberculome méningé {G07}
A15.7	Primo-infection tuberculeuse de l'appareil respiratoire, avec confirmation bactériologique, par biologie moléculaire ou histologique	A17.8	Autres formes de tuberculose du système nerveux
A15.8	Autres formes de tuberculose de l'appareil respiratoire, avec confirmation, bactériologique, par biologie moléculaire ou histologique	A17.9	Tuberculose du système nerveux, sans précision {G99.8}
A15.9	Tuberculose de l'appareil respiratoire sans précision, avec confirmation bactériologique, par biologie moléculaire et histologique	A18.2	Adénopathie tuberculeuse périphérique
A16.0	Tuberculose pulmonaire, sans confirmation bactériologique, par biologie moléculaire ou histologique	A18.8	Tuberculose d'autres organes précisés
A16.1	Tuberculose pulmonaire, sans examen bactériologique, par biologie moléculaire et histologique	A19.0	Tuberculose miliaire aiguë, localisation unique et précisée
A16.2	Tuberculose pulmonaire, sans mention de confirmation bactériologique, par biologie moléculaire ou histologique	A19.1	Tuberculose miliaire aiguë, sièges multiples
A16.3	Tuberculose des ganglions intrathoraciques, sans mention de confirmation, bactériologique, par biologie moléculaire ou histologique	A19.2	Tuberculose miliaire aiguë, sans précision
		A19.8	Autres tuberculoses miliaires
		A19.9	Tuberculose miliaire, sans précision
		A31.0	Infection pulmonaire à Mycobacterium
		A43.0	Nocardiose pulmonaire
		J65	Pneumoconiose associée à la tuberculose

diagnostic E76-4

U82.0	Mycobacterium tuberculosis résistant à un ou plusieurs médicaments de première ligne	U82.2	Mycobactéries atypiques ou Nocardia résistantes à un ou plusieurs médicaments de première ligne
U82.1	Tuberculose multirésistante [MDR-TB]		

ADRG E77

Autres infections et inflammations des organes respiratoires

Diagnostic principal dans le tableau E77-1

DRG E77A

Autres infections et inflammations des organes respiratoires avec diagnostic de complication lors d'état après transplantation d'organe ou avec CC extrêmement sévères, ou procédure de complication

(Diagnostic supplémentaire dans le tableau E77-2 ou diagnostic supplémentaire dans le tableau E77-3 ou diagnostic principal dans le tableau E77-4 ou PCCL > 3 ou Procédures de complications) et (Procédures de complications ou diagnostic principal dans le tableau E77-4 et (diagnostic supplémentaire dans le tableau E77-2 ou PCCL > 3))

DRG E77B

Autres infections et inflammations des organes respiratoires avec diagnostic complexe ou CC extrêmement sévères, âge < 16 ans

(Diagnostic supplémentaire dans le tableau E77-2 ou diagnostic supplémentaire dans le tableau E77-3 ou diagnostic principal dans le tableau E77-4 ou PCCL > 3 ou Procédures de complications) et Âge < 16 années

DRG E77C**Autres infections et inflammations des organes respiratoires avec diagnostic complexe ou CC extrêmement sévères, âge > 15 ans**

Diagnostic supplémentaire dans le tableau E77-2 ou diagnostic supplémentaire dans le tableau E77-3 ou diagnostic principal dans le tableau E77-4 ou PCCL > 3 ou Procédures de complications

DRG E77D**Autres infections et inflammations des organes respiratoires sans diagnostic complexe lors d'état après transplantation d'organes ou CC extrêmement sévères, sans procédure de complication, âge > 15 ans**

Âge < 1 ans

DRG E77E**Autres infections et inflammations des organes respiratoires, âge > 0 an, avec CC sévères ou lors de para/tétraplégie**

PCCL > 2 ou diagnostic dans le tableau E77-5

DRG E77F**Autres infections et inflammations des organes respiratoires, âge > 0 an****diagnostic principal E77-1**

A06.5	Abcès amibien du poumon {J99.8}	J12.8	Autres pneumonie virales
A20.2	Peste pulmonaire	J12.9	Pneumonie virale, sans précision
A21.2	Tularémie pulmonaire	J13	Pneumonie due à Streptococcus pneumoniae
A22.1	Charbon pulmonaire	J14	Pneumonie due à Haemophilus influenzae
A42.0	Actinomycose pulmonaire	J15.0	Pneumonie due à Klebsiella pneumoniae
A48.1	Maladie des légionnaires avec pneumonie	J15.1	Pneumonie due à Pseudomonas
A48.2	Maladie des légionnaires, sans signes pulmonaires [fièvre de Pontiac]	J15.2	Pneumonie due à des staphylocoques
A70	Infection à Chlamydia psittaci	J15.3	Pneumonie due à des streptocoques, groupe B
B01.2	Pneumonie varicelleuse {J17.1}	J15.4	Pneumonie due à d'autres streptocoques
B05.2	Rougeole compliquée d'une pneumonie {J17.1}	J15.5	Pneumonie due à Escherichia coli
B25.0	Pneumonie à cytomégalovirus {J17.1}	J15.6	Pneumonie due à d'autres bactéries à Gram négatif
B33.0	Myalgie épidémique	J15.7	Pneumonie due à Mycoplasma pneumoniae
B37.1	Candidose pulmonaire	J15.8	Autres pneumonies bactériennes
B38.0	Coccidioïdomycose pulmonaire aiguë	J15.9	Pneumonie bactérienne, sans précision
B38.1	Coccidioïdomycose pulmonaire chronique	J16.0	Pneumonie due à Chlamydia
B38.2	Coccidioïdomycose pulmonaire, sans précision	J16.8	Pneumonie due à d'autres micro-organismes infectieux
B40.0	Blastomycose pulmonaire aiguë	J18.0	Bronchopneumonie, sans précision
B40.1	Blastomycose pulmonaire chronique	J18.1	Pneumonie lobaire, sans précision
B40.2	Blastomycose pulmonaire, sans précision	J18.8	Autres pneumonies, micro-organisme non précisé
B42.0	Sporotrichose pulmonaire {J99.8}	J18.9	Pneumonies, sans précision
B44.0	Aspergillose pulmonaire invasive	J69.0	Pneumonie due à des aliments et des vomissements
B44.1	Autres aspergilloses pulmonaires	J69.1	Pneumonie due à des huiles et des essences
B45.0	Cryptococcose pulmonaire	J69.8	Pneumonie due à d'autres substances solides et liquides
B46.0	Mucormycose pulmonaire	J85.0	Gangrène et nécrose du poumon
B58.3	Toxoplasmose pulmonaire {J17.3}	J85.1	Abcès du poumon avec pneumonie
B59	Pneumocystose {J17.3}	J85.2	Abcès du poumon sans pneumonie
B66.4	Paragonimiasse	J85.3	Abcès du médiastin
B67.1	Infection pulmonaire à Echinococcus granulosus [echinococcose kystique]	J86.0	Pyothorax avec fistule
J09	Grippe à virus d'influenza zoonotique ou pandémique identifié	J86.9	Pyothorax sans fistule
J10.0	Grippe avec pneumonie, virus d'influenza saisonnière identifié	J92.0	Plaque pleurale avec asbestose
J11.0	Grippe avec pneumonie, virus non identifié	J92.9	Plaque pleurale sans asbestose
J12.0	Pneumonie adénovirale	J94.1	Fibrothorax
J12.1	Pneumonie due au virus respiratoire syncytial [VRS]	R76.1	Réaction anormale au test à la tuberculine
J12.2	Pneumonie due aux virus paragrippaux	U04.9	Syndrome respiratoire aigu sévère [SRAS], sans précision
J12.3	Pneumonie due au Metapneumovirus humain	Z03.0	Mise en observation pour suspicion de tuberculose

diagnostic supplémentaire E77-2

Z94.0	Status post greffe de rein	Z94.80	Etat consécutif à une transplantation de cellules-souches hématopoïétique sans immunosuppression actuelle
Z94.1	Status post greffe du cœur	Z94.81	Etat consécutif à une transplantation de cellules-souches hématopoïétique avec immunosuppression actuelle
Z94.2	Status post greffe de poumon	Z94.88	Etat consécutif à la transplantation d'autres organes ou tissus
Z94.3	Status post greffe de cœur et poumon		
Z94.4	Status post greffe de foie		

diagnostic supplémentaire E77-3

Q87.0	Syndromes congénitaux malformatifs atteignant principalement l'aspect de la face	Q87.4	Syndrome de Marfan
Q87.1	Syndromes congénitaux malformatifs associés principalement à une petite taille	Q87.5	Autres syndromes congénitaux malformatifs avec d'autres modifications du squelette
Q87.2	Syndromes congénitaux malformatifs impliquant principalement les membres	Q87.8	Autres syndromes congénitaux malformatifs précisés, non classés ailleurs
Q87.3	Syndromes congénitaux malformatifs comprenant un gigantisme néonatal		

diagnostic principal E77-4

A06.5	Abcès amibien du poumon {J99.8}	B44.1	Autres aspergilloses pulmonaires
A20.2	Peste pulmonaire	B59	Pneumocystose {J17.3}
A21.2	Tularémie pulmonaire	J12.1	Pneumonie due au virus respiratoire syncytial [VRS]
A22.1	Charbon pulmonaire	J85.0	Gangrène et nécrose du poumon
A42.0	Actinomyose pulmonaire	J85.1	Abcès du poumon avec pneumonie
A48.1	Maladie des légionnaires avec pneumonie	J85.2	Abcès du poumon sans pneumonie
B25.0	Pneumonie à cytomégalovirus {J17.1}	J85.3	Abcès du médiastin
B37.1	Candidose pulmonaire	J86.0	Pyothorax avec fistule
B44.0	Aspergillose pulmonaire invasive	J86.9	Pyothorax sans fistule

diagnostic E77-5

G04.1	Paraplégie spastique tropicale	G82.33	Tétraparésie et tétraplégie flasque: Paraplégie incomplète chronique
G82.02	Paraparésie et paraplégie flasque: Paraplégie complète chronique	G82.42	Tétraparésie et tétraplégie spastique: Paraplégie complète chronique
G82.03	Paraparésie et paraplégie flasque: Paraplégie incomplète chronique	G82.43	Tétraparésie et tétraplégie spastique: Paraplégie incomplète chronique
G82.12	Paraparésie et paraplégie spastique: Paraplégie complète chronique	G82.52	Tétraparésie et tétraplégie, sans précision: Paraplégie complète chronique
G82.13	Paraparésie et paraplégie spastique: Paraplégie incomplète chronique	G82.53	Tétraparésie et tétraplégie, sans précision: Paraplégie incomplète chronique
G82.22	Paraparésie et paraplégie, sans précision: Paraplégie complète chronique	P11.51	Lésion du rachis et de la moelle épinière due à un traumatisme obstétrical: Avec paraplégie chronique
G82.23	Paraparésie et paraplégie, sans précision: Paraplégie incomplète chronique		
G82.32	Tétraparésie et tétraplégie flasque: Paraplégie complète chronique		

ADRG E78**Contrôle et optimisation d'un traitement existant de ventilation artificielle, jusqu'à 2 jours d'hospitalisation**

Procédure dans le tableau E78-1 et Durée de séjour < 3 jours

DRG E78Z**Contrôle et optimisation d'un traitement existant de ventilation artificielle, jusqu'à 2 jours d'hospitalisation****procédure E78-1**

93.9d.12†↔ Contrôle et optimisation d'un traitement par CPAP ou BiPAP dans le traitement des troubles respiratoires liés au sommeil (apnée du sommeil)

ADRG E90**Traitement complexe en U-IMC > 196 / 184 points ou ventilation artificielle > 24 heures**

Au moins un(e) procédure dans le tableau E90-1 et pas [Traitement complexe de soins intensifs > 392 / 552 points] ou Durée de la ventilation artificielle > 24 heures

DRG E90A**Traitement complexe en U-IMC > 392 / 552 points**

Au moins un(e) procédure dans le tableau E90-2

DRG E90B**Traitement complexe en U-IMC > 196 / 184 points ou ventilation artificielle > 24 heures avec procédures opératoires complexes**

Procédures opératoires complexes

DRG E90C**Traitement complexe en U-IMC > 196 / 184 points ou ventilation artificielle > 24 heures****procédure E90-1**

99.b8.13†↔	Traitement complexe en U-IMC chez l'adulte, 185 à 360 points de dépense	99.b8.23†↔	Traitement complexe en U-IMC chez l'enfant, 589 à 784 points de dépense
99.b8.14†↔	Traitement complexe en U-IMC chez l'adulte, 361 à 552 points de dépense	99.b8.24†↔	Traitement complexe en U-IMC chez l'enfant, 785 à 980 points de dépense
99.b8.15†↔	Traitement complexe en U-IMC chez l'adulte, 553 à 828 points de dépense	99.b8.25†↔	Traitement complexe en U-IMC chez l'enfant, 981 à 1176 points de dépense
99.b8.16†↔	Traitement complexe en U-IMC chez l'adulte, 829 à 1104 points de dépense	99.b8.26†↔	Traitement complexe en U-IMC chez l'enfant, 1177 à 1470 points de dépense
99.b8.17†↔	Traitement complexe en U-IMC chez l'adulte, 1105 à 1380 points de dépense	99.b8.27†↔	Traitement complexe en U-IMC chez l'enfant, 1471 à 1764 points de dépense
99.b8.18†↔	Traitement complexe en U-IMC chez l'adulte, 1381 à 1656 points de dépense	99.b8.28†↔	Traitement complexe en U-IMC chez l'enfant, 1765 à 2058 points de dépense
99.b8.1a†↔	Traitement complexe en U-IMC chez l'adulte, 1657 à 1932 points de dépense	99.b8.2a†↔	Traitement complexe en U-IMC chez l'enfant, 2059 à 2352 points de dépense
99.b8.1b†↔	Traitement complexe en U-IMC chez l'adulte, 1933 à 2208 points de dépense	99.b8.2b†↔	Traitement complexe en U-IMC chez l'enfant, 2353 à 2646 points de dépense
99.b8.1c†↔	Traitement complexe en U-IMC chez l'adulte, 2209 à 2484 points de dépense	99.b8.2c†↔	Traitement complexe en U-IMC chez l'enfant, 2647 à 2940 points de dépense
99.b8.1d†↔	Traitement complexe en U-IMC chez l'adulte, 2485 à 2760 points de dépense	99.b8.2d†↔	Traitement complexe en U-IMC chez l'enfant, 2941 à 3430 points de dépense
99.b8.1e†↔	Traitement complexe en U-IMC chez l'adulte, 2761 à 3220 points de dépense	99.b8.2e†↔	Traitement complexe en U-IMC chez l'enfant, 3431 à 3920 points de dépense
99.b8.1f†↔	Traitement complexe en U-IMC chez l'adulte, 3221 à 3680 points de dépense	99.b8.2f†↔	Traitement complexe en U-IMC chez l'enfant, 3921 à 4410 points de dépense
99.b8.1g†↔	Traitement complexe en U-IMC chez l'adulte, 3681 à 4600 points de dépense	99.b8.2g†↔	Traitement complexe en U-IMC chez l'enfant, 4411 à 4900 points de dépense
99.b8.1h†↔	Traitement complexe en U-IMC chez l'adulte, 4601 à 5520 points de dépense	99.b8.2h†↔	Traitement complexe en U-IMC chez l'enfant, 4901 à 5880 points de dépense
99.b8.1i†↔	Traitement complexe en U-IMC chez l'adulte, 5521 à 7360 points de dépense	99.b8.2i†↔	Traitement complexe en U-IMC chez l'enfant, 5881 à 6860 points de dépense
99.b8.1j†↔	Traitement complexe en U-IMC chez l'adulte, 7361 à 9200 points de dépense	99.b8.2j†↔	Traitement complexe en U-IMC chez l'enfant, 6861 à 7840 points de dépense
99.b8.1k†↔	Traitement complexe en U-IMC chez l'adulte, 9201 à 11040 points de dépense	99.b8.2k†↔	Traitement complexe en U-IMC chez l'enfant, 7841 à 9800 points de dépense
99.b8.1l†↔	Traitement complexe en U-IMC chez l'adulte, 11041 à 13800 points de dépense	99.b8.2l†↔	Traitement complexe en U-IMC chez l'enfant, 9801 à 11760 points de dépense
99.b8.1m†↔	Traitement complexe en U-IMC chez l'adulte, 13801 à 16560 points de dépense	99.b8.2m†↔	Traitement complexe en U-IMC chez l'enfant, 11761 à 13720 points de dépense
99.b8.1n†↔	Traitement complexe en U-IMC chez l'adulte, 16561 à 19320 points de dépense	99.b8.2n†↔	Traitement complexe en U-IMC chez l'enfant, 13721 à 16660 points de dépense
99.b8.1o†↔	Traitement complexe en U-IMC chez l'adulte, 19321 points de dépense et plus	99.b8.2o†↔	Traitement complexe en U-IMC chez l'enfant, 16661 à 19600 points de dépense
99.b8.21†↔	Traitement complexe en U-IMC chez l'enfant, 197 à 392 points de dépense	99.b8.2p†↔	Traitement complexe en U-IMC chez l'enfant, 19601 points de dépense et plus
99.b8.22†↔	Traitement complexe en U-IMC chez l'enfant, 393 à 588 points de dépense		

procédure E90-2

99.b8.15†↔	Traitement complexe en U-IMC chez l'adulte, 553 à 828 points de dépense	99.b8.1c†↔	Traitement complexe en U-IMC chez l'adulte, 2209 à 2484 points de dépense
99.b8.16†↔	Traitement complexe en U-IMC chez l'adulte, 829 à 1104 points de dépense	99.b8.1d†↔	Traitement complexe en U-IMC chez l'adulte, 2485 à 2760 points de dépense
99.b8.17†↔	Traitement complexe en U-IMC chez l'adulte, 1105 à 1380 points de dépense	99.b8.1e†↔	Traitement complexe en U-IMC chez l'adulte, 2761 à 3220 points de dépense
99.b8.18†↔	Traitement complexe en U-IMC chez l'adulte, 1381 à 1656 points de dépense	99.b8.1f†↔	Traitement complexe en U-IMC chez l'adulte, 3221 à 3680 points de dépense
99.b8.1a†↔	Traitement complexe en U-IMC chez l'adulte, 1657 à 1932 points de dépense	99.b8.1g†↔	Traitement complexe en U-IMC chez l'adulte, 3681 à 4600 points de dépense
99.b8.1b†↔	Traitement complexe en U-IMC chez l'adulte, 1933 à 2208 points de dépense	99.b8.1h†↔	Traitement complexe en U-IMC chez l'adulte, 4601 à 5520 points de dépense

99.b8.1i†↔	Traitement complexe en U-IMC chez l'adulte, 5521 à 7360 points de dépense	99.b8.2b†↔	Traitement complexe en U-IMC chez l'enfant, 2353 à 2646 points de dépense
99.b8.1j†↔	Traitement complexe en U-IMC chez l'adulte, 7361 à 9200 points de dépense	99.b8.2c†↔	Traitement complexe en U-IMC chez l'enfant, 2647 à 2940 points de dépense
99.b8.1k†↔	Traitement complexe en U-IMC chez l'adulte, 9201 à 11040 points de dépense	99.b8.2d†↔	Traitement complexe en U-IMC chez l'enfant, 2941 à 3430 points de dépense
99.b8.1l†↔	Traitement complexe en U-IMC chez l'adulte, 11041 à 13800 points de dépense	99.b8.2e†↔	Traitement complexe en U-IMC chez l'enfant, 3431 à 3920 points de dépense
99.b8.1m†↔	Traitement complexe en U-IMC chez l'adulte, 13801 à 16560 points de dépense	99.b8.2f†↔	Traitement complexe en U-IMC chez l'enfant, 3921 à 4410 points de dépense
99.b8.1n†↔	Traitement complexe en U-IMC chez l'adulte, 16561 à 19320 points de dépense	99.b8.2g†↔	Traitement complexe en U-IMC chez l'enfant, 4411 à 4900 points de dépense
99.b8.1o†↔	Traitement complexe en U-IMC chez l'adulte, 19321 points de dépense et plus	99.b8.2h†↔	Traitement complexe en U-IMC chez l'enfant, 4901 à 5880 points de dépense
99.b8.22†↔	Traitement complexe en U-IMC chez l'enfant, 393 à 588 points de dépense	99.b8.2i†↔	Traitement complexe en U-IMC chez l'enfant, 5881 à 6860 points de dépense
99.b8.23†↔	Traitement complexe en U-IMC chez l'enfant, 589 à 784 points de dépense	99.b8.2j†↔	Traitement complexe en U-IMC chez l'enfant, 6861 à 7840 points de dépense
99.b8.24†↔	Traitement complexe en U-IMC chez l'enfant, 785 à 980 points de dépense	99.b8.2k†↔	Traitement complexe en U-IMC chez l'enfant, 7841 à 9800 points de dépense
99.b8.25†↔	Traitement complexe en U-IMC chez l'enfant, 981 à 1176 points de dépense	99.b8.2l†↔	Traitement complexe en U-IMC chez l'enfant, 9801 à 11760 points de dépense
99.b8.26†↔	Traitement complexe en U-IMC chez l'enfant, 1177 à 1470 points de dépense	99.b8.2m†↔	Traitement complexe en U-IMC chez l'enfant, 11761 à 13720 points de dépense
99.b8.27†↔	Traitement complexe en U-IMC chez l'enfant, 1471 à 1764 points de dépense	99.b8.2n†↔	Traitement complexe en U-IMC chez l'enfant, 13721 à 16660 points de dépense
99.b8.28†↔	Traitement complexe en U-IMC chez l'enfant, 1765 à 2058 points de dépense	99.b8.2o†↔	Traitement complexe en U-IMC chez l'enfant, 16661 à 19600 points de dépense
99.b8.2a†↔	Traitement complexe en U-IMC chez l'enfant, 2059 à 2352 points de dépense	99.b8.2p†↔	Traitement complexe en U-IMC chez l'enfant, 19601 points de dépense et plus

ADRGs 901, 902**Procédure OR sans rapport**

Procédure OR sans rapport

DRGs 901A, 901B, 901C, 901D, 902Z

MDC 05

Maladies et troubles de
l'appareil circulatoire

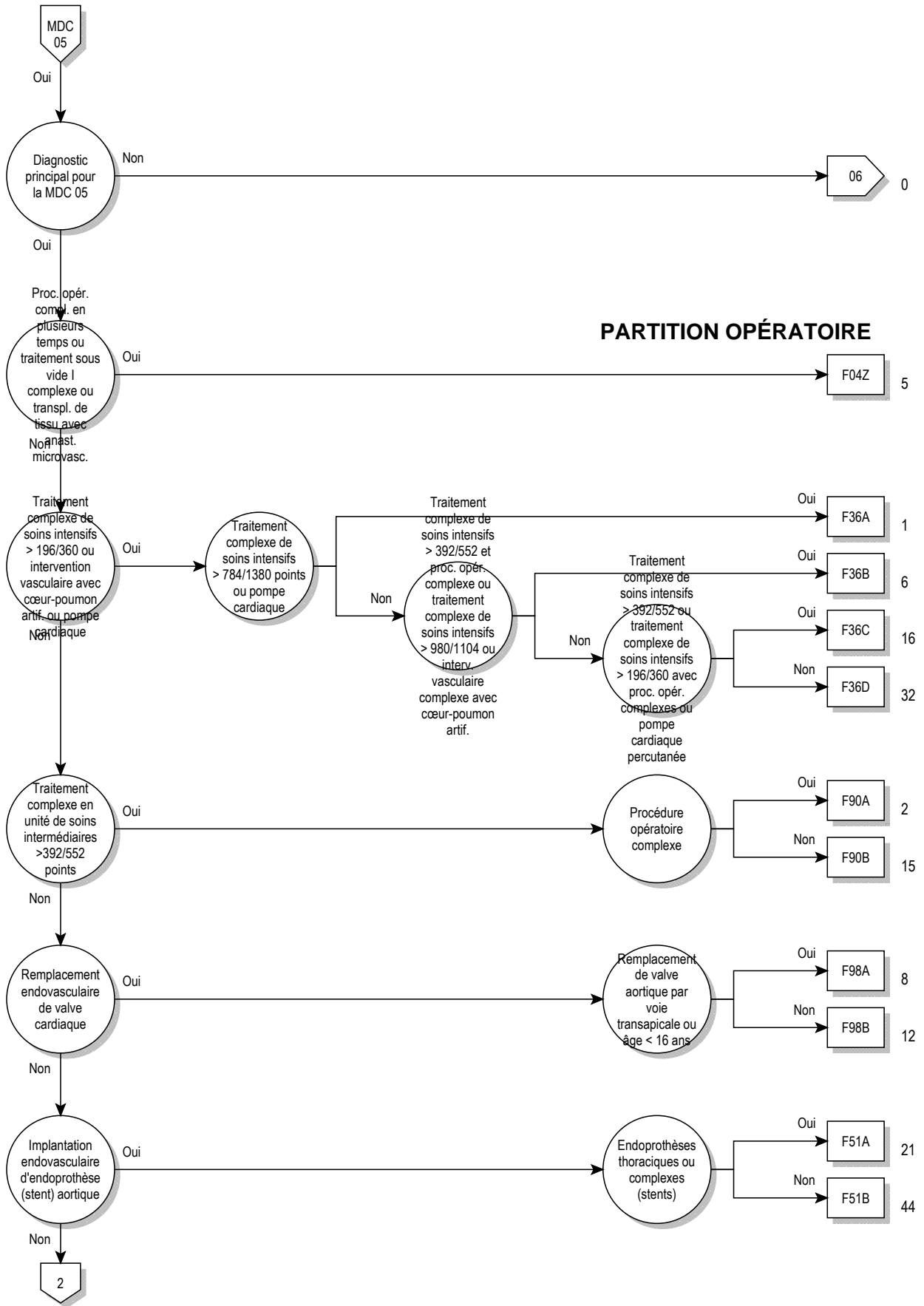

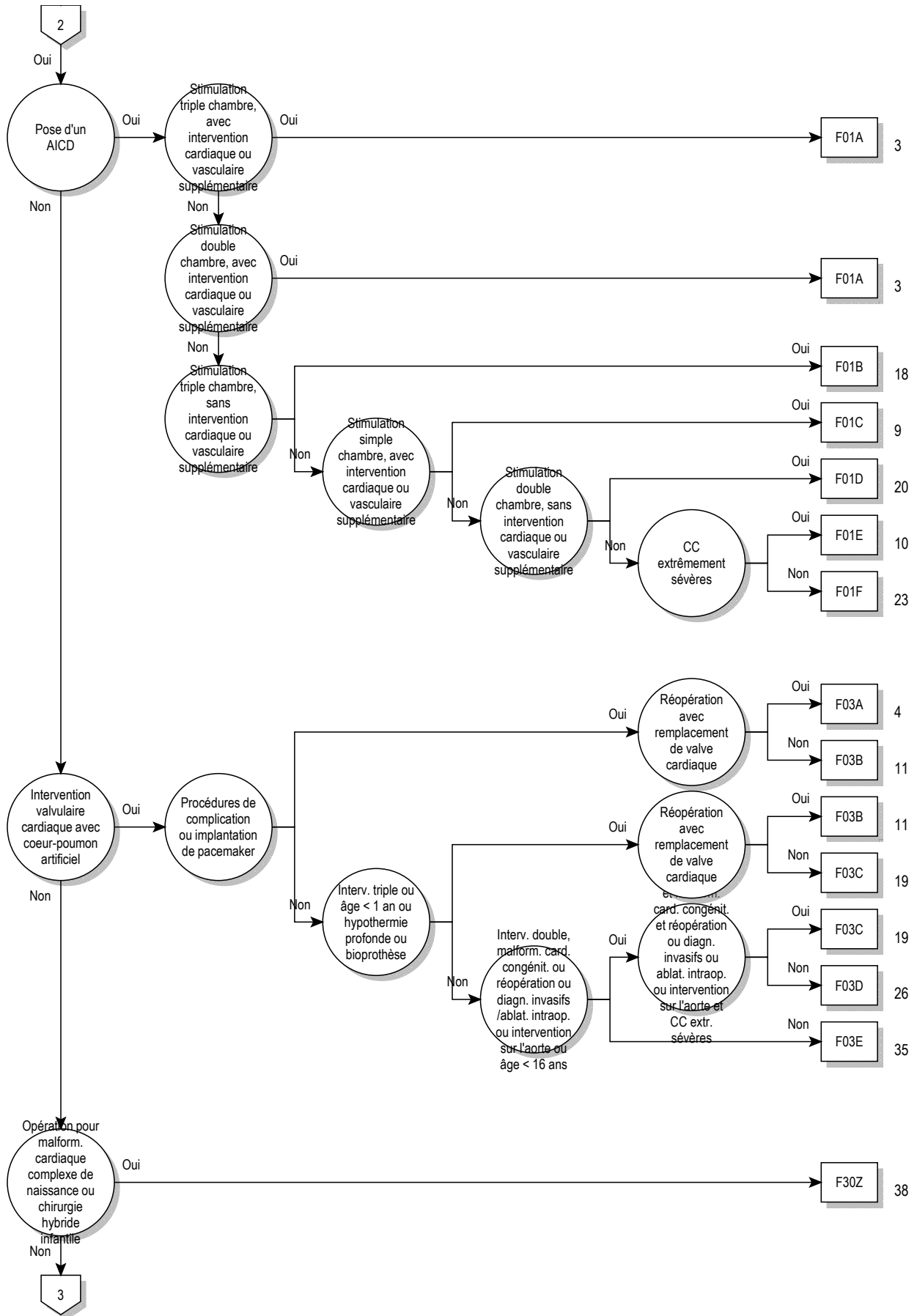

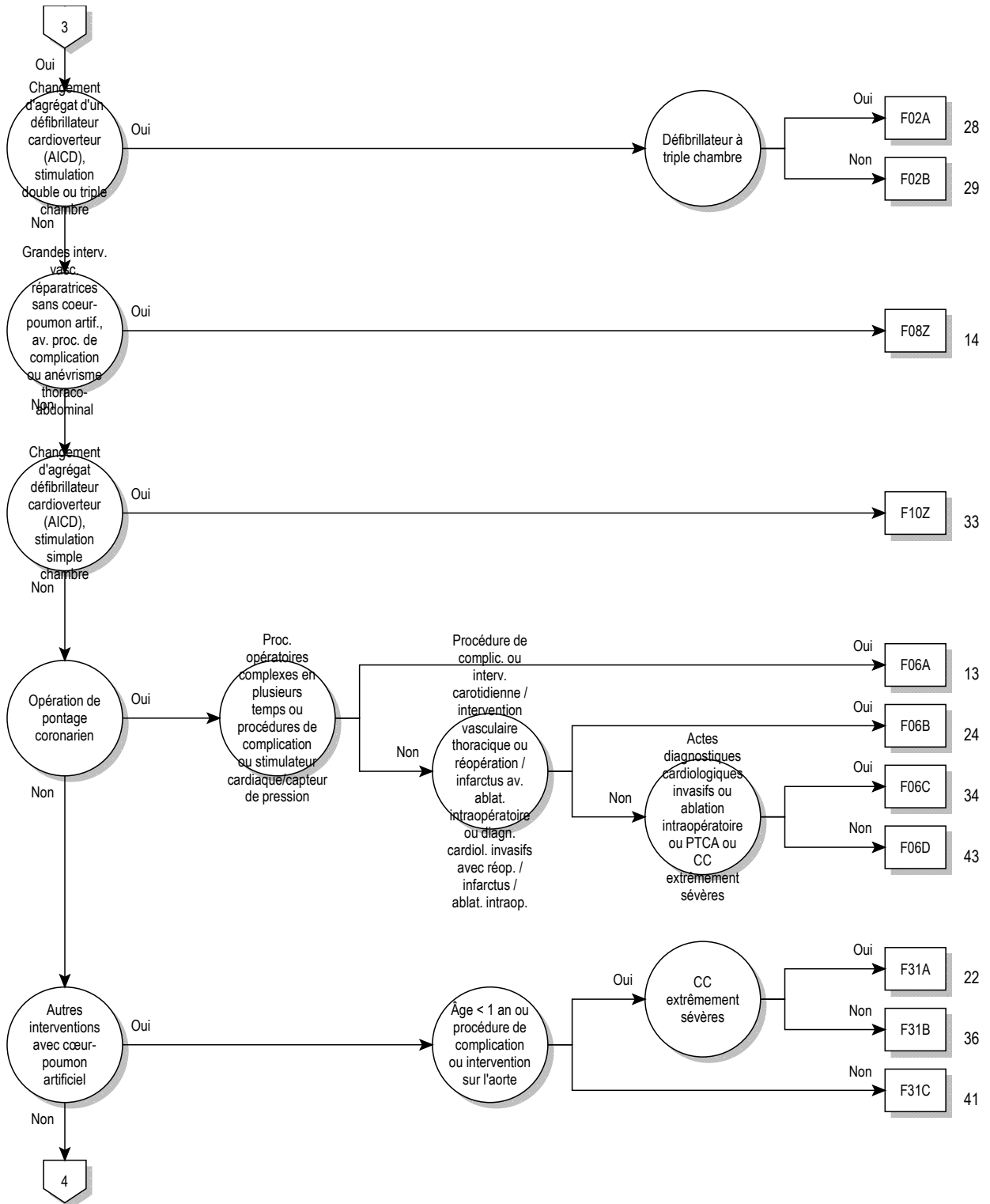

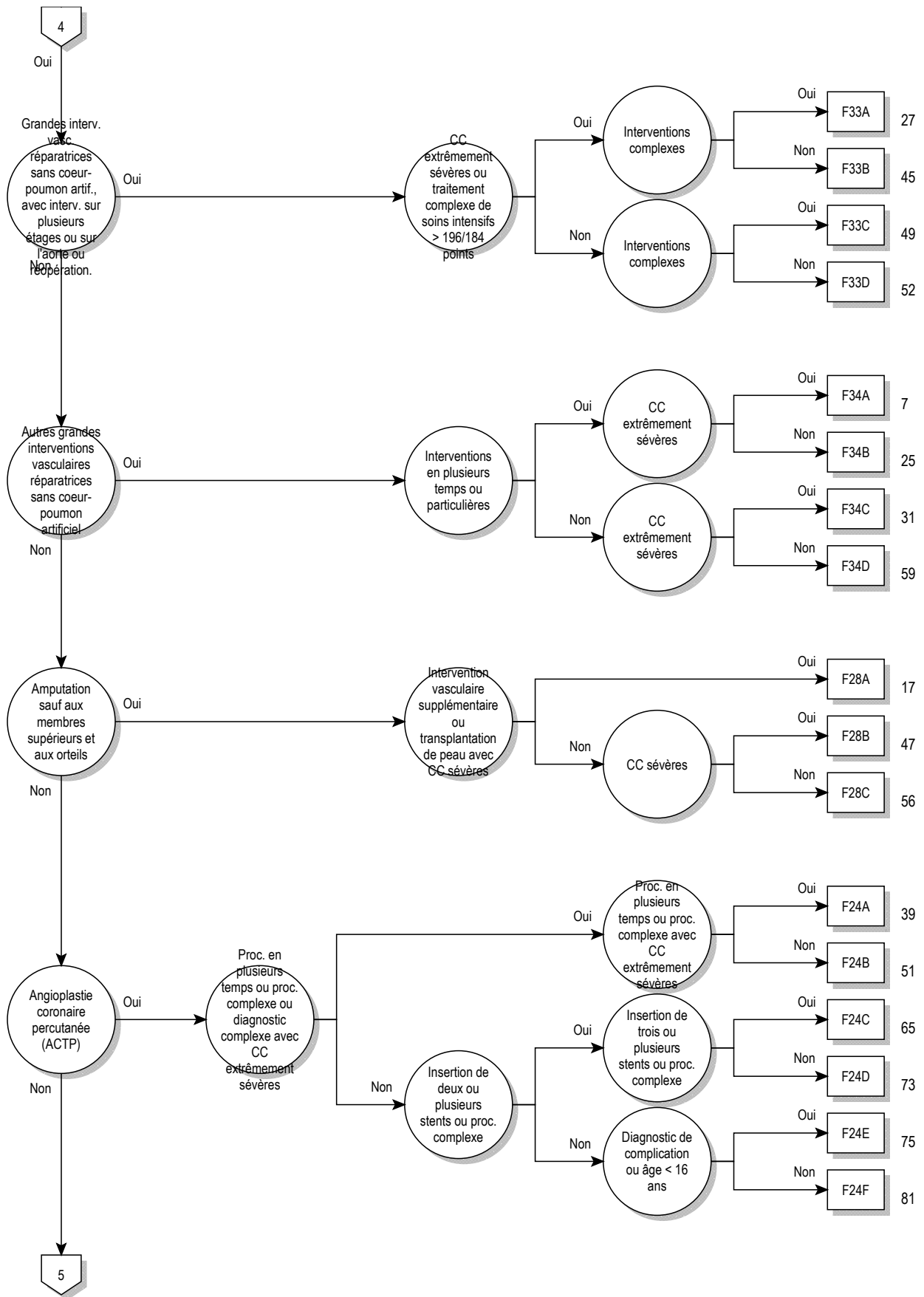

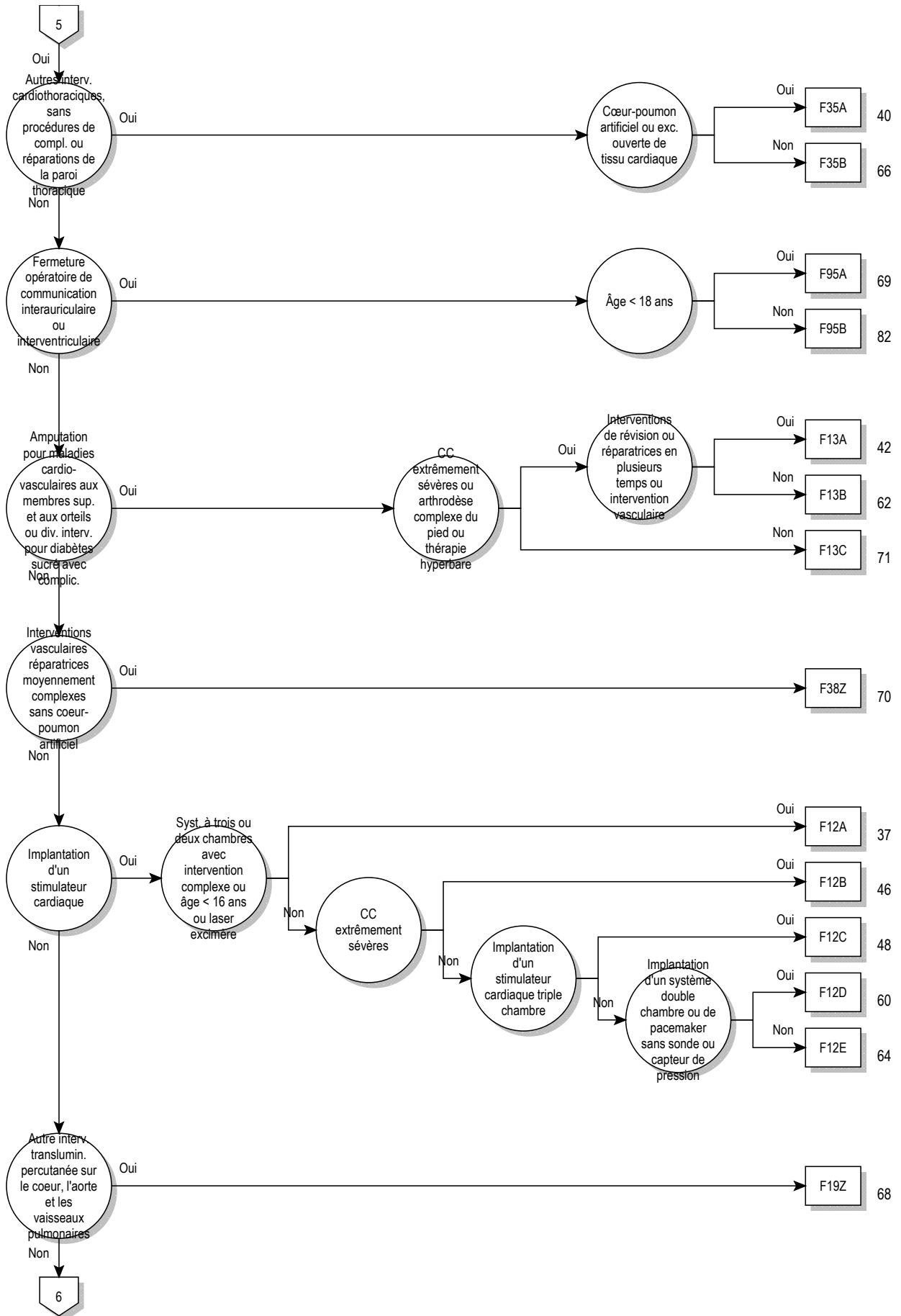

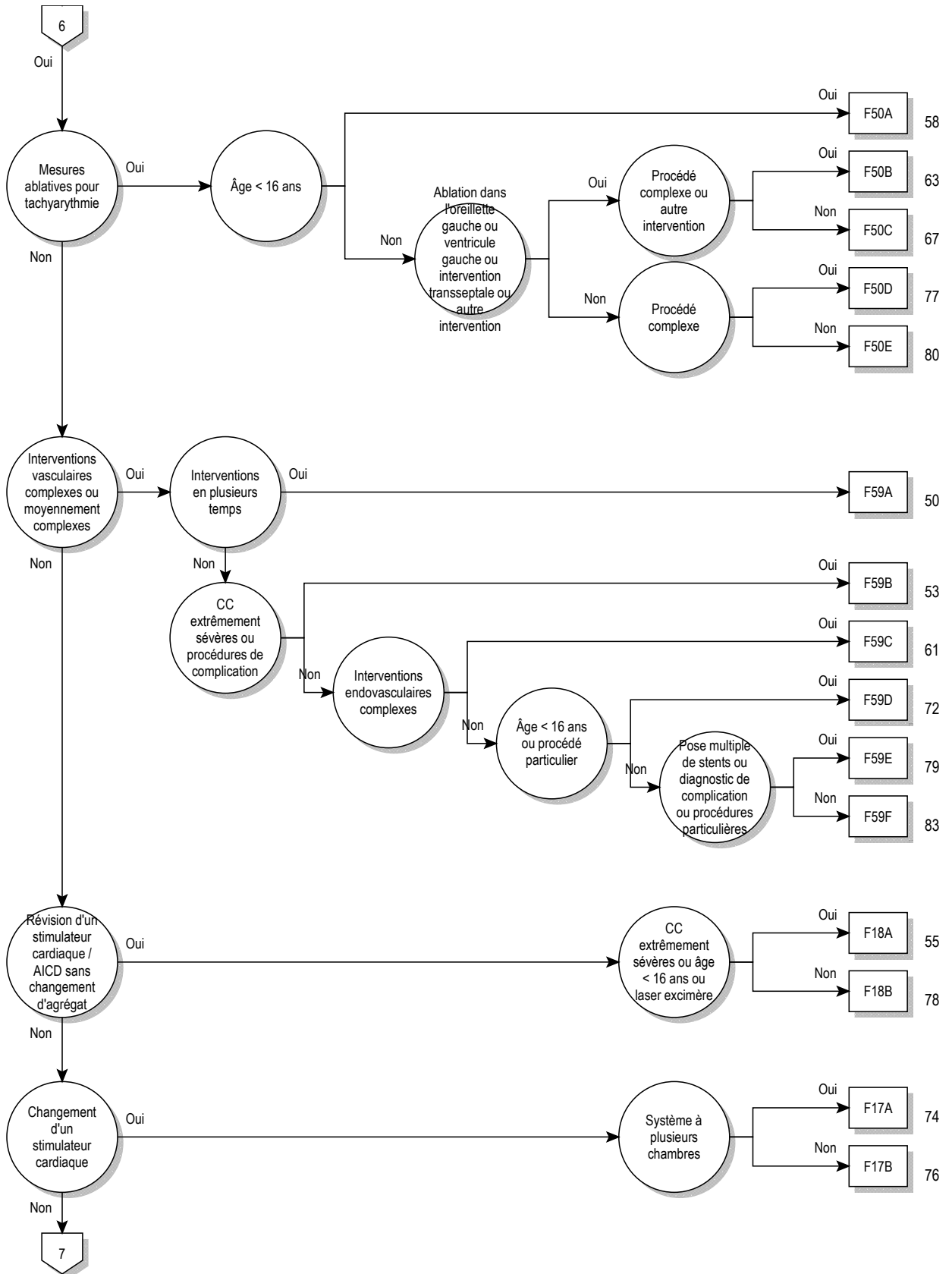

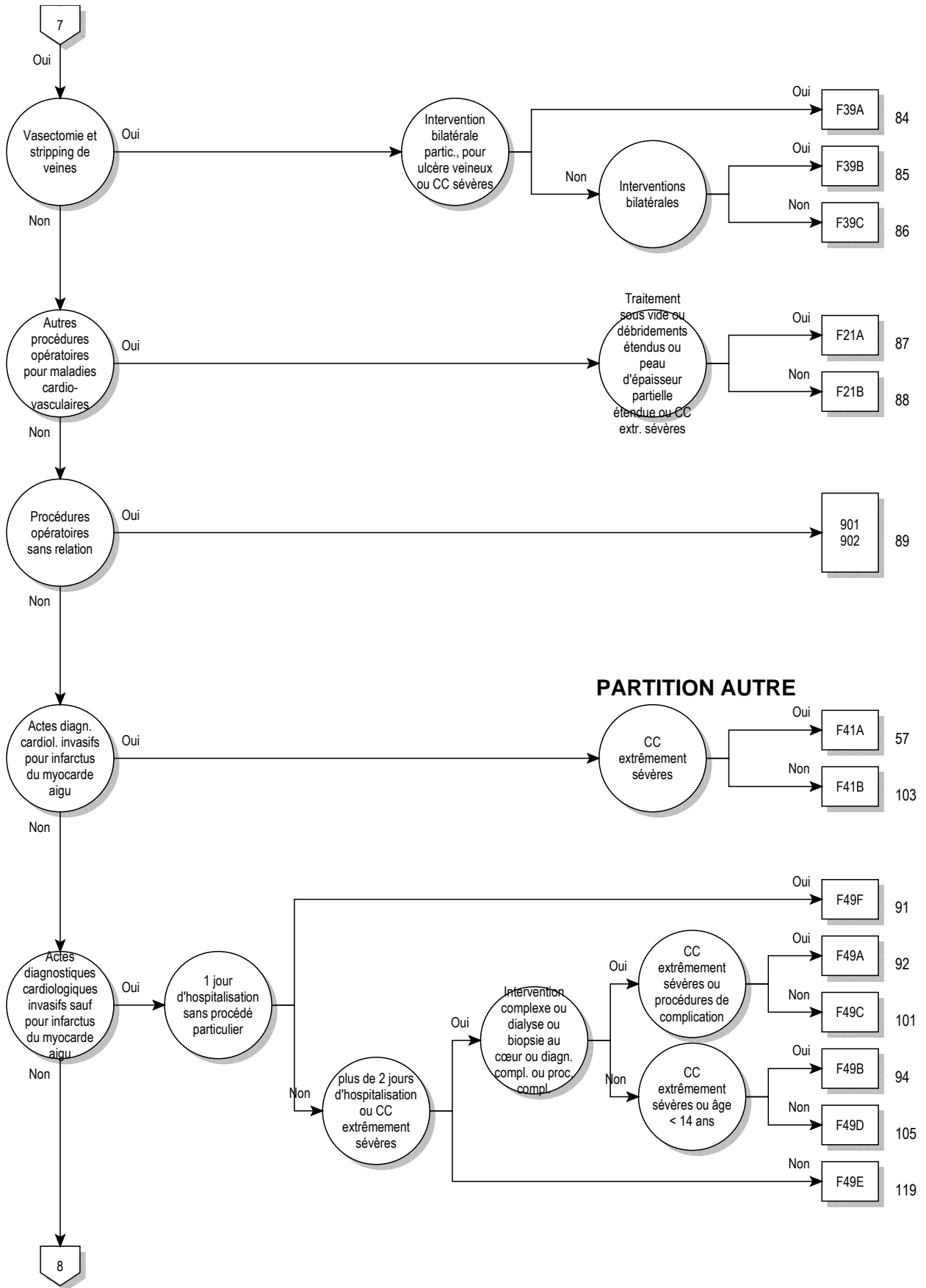

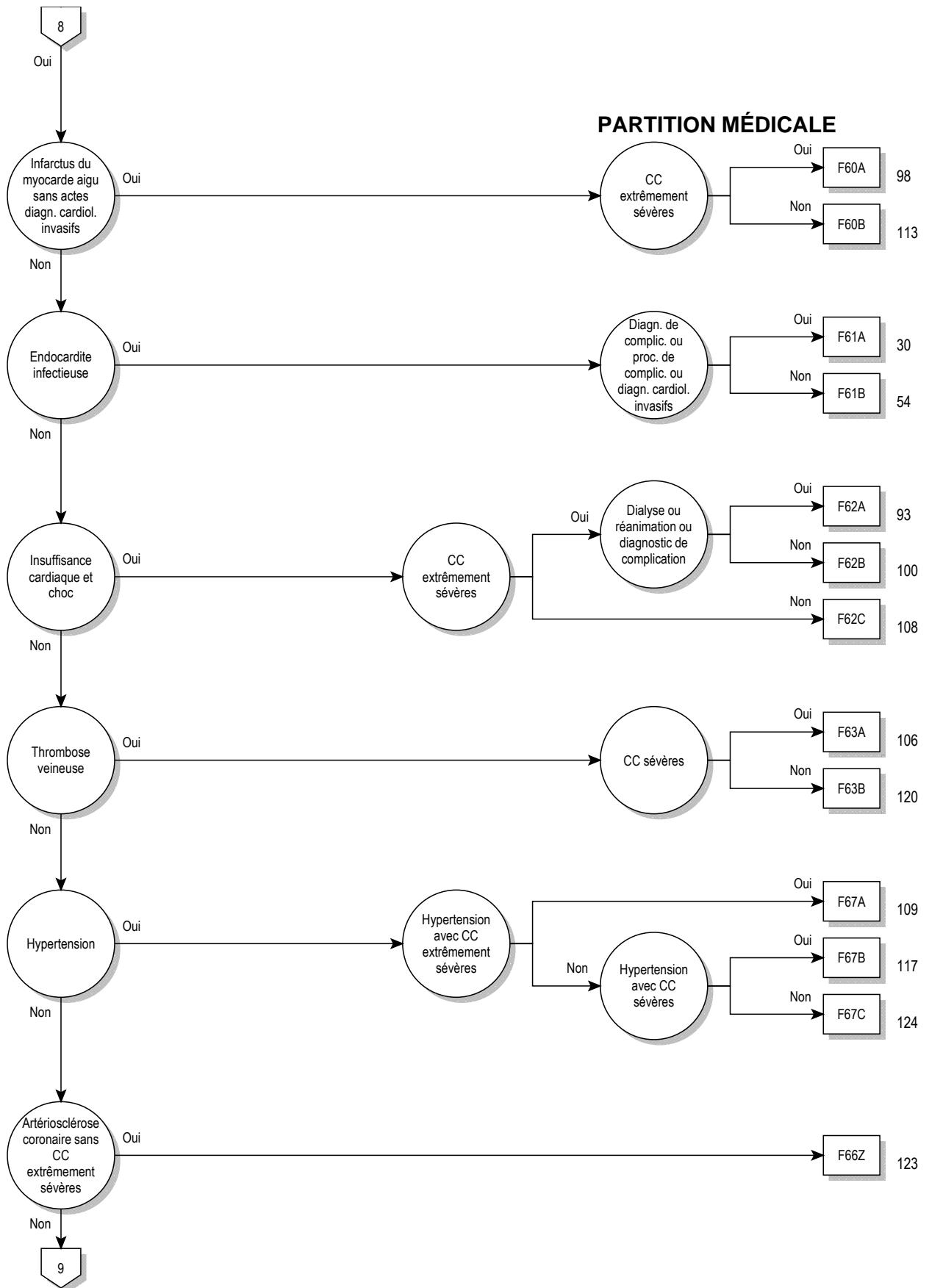

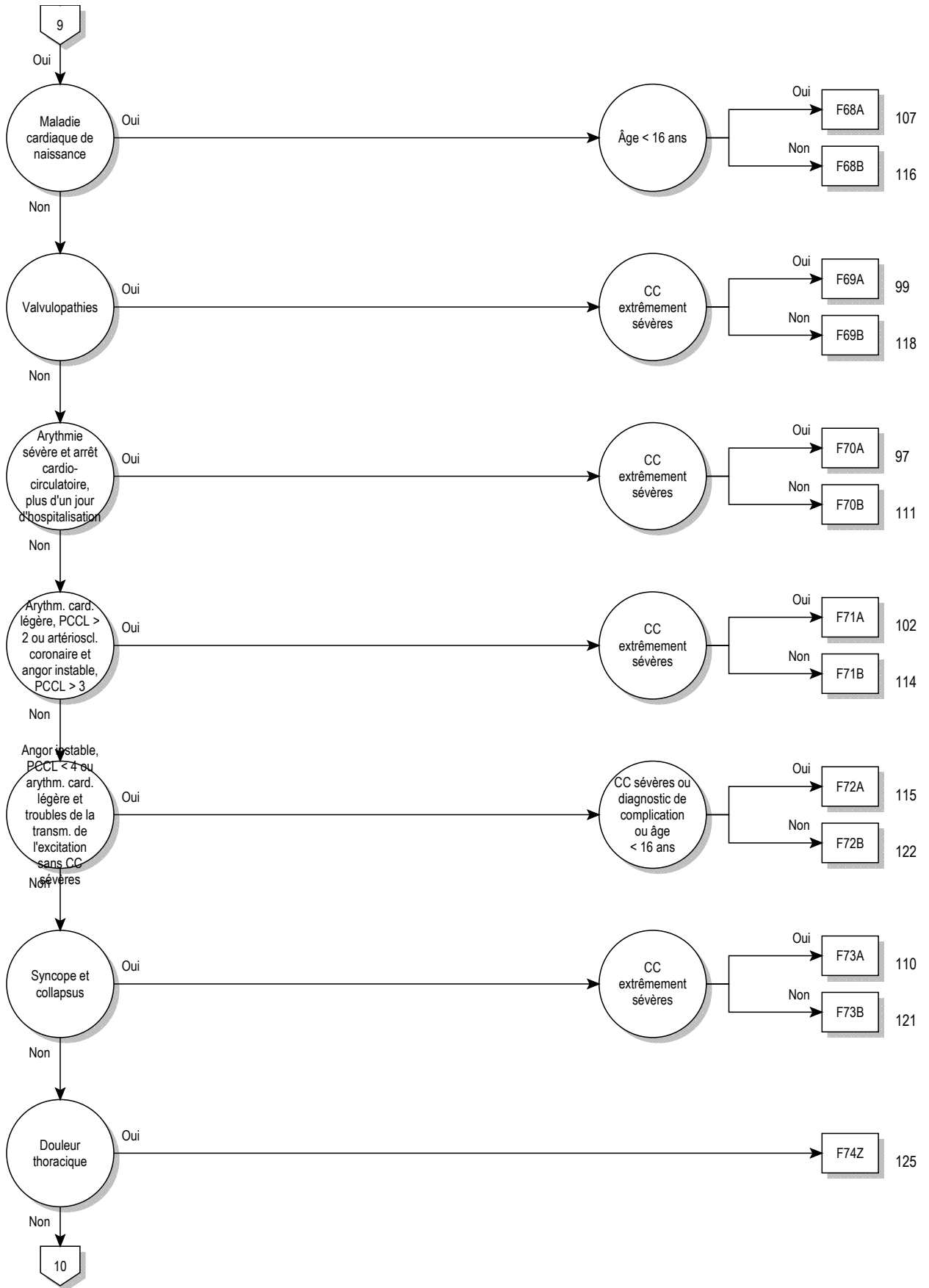

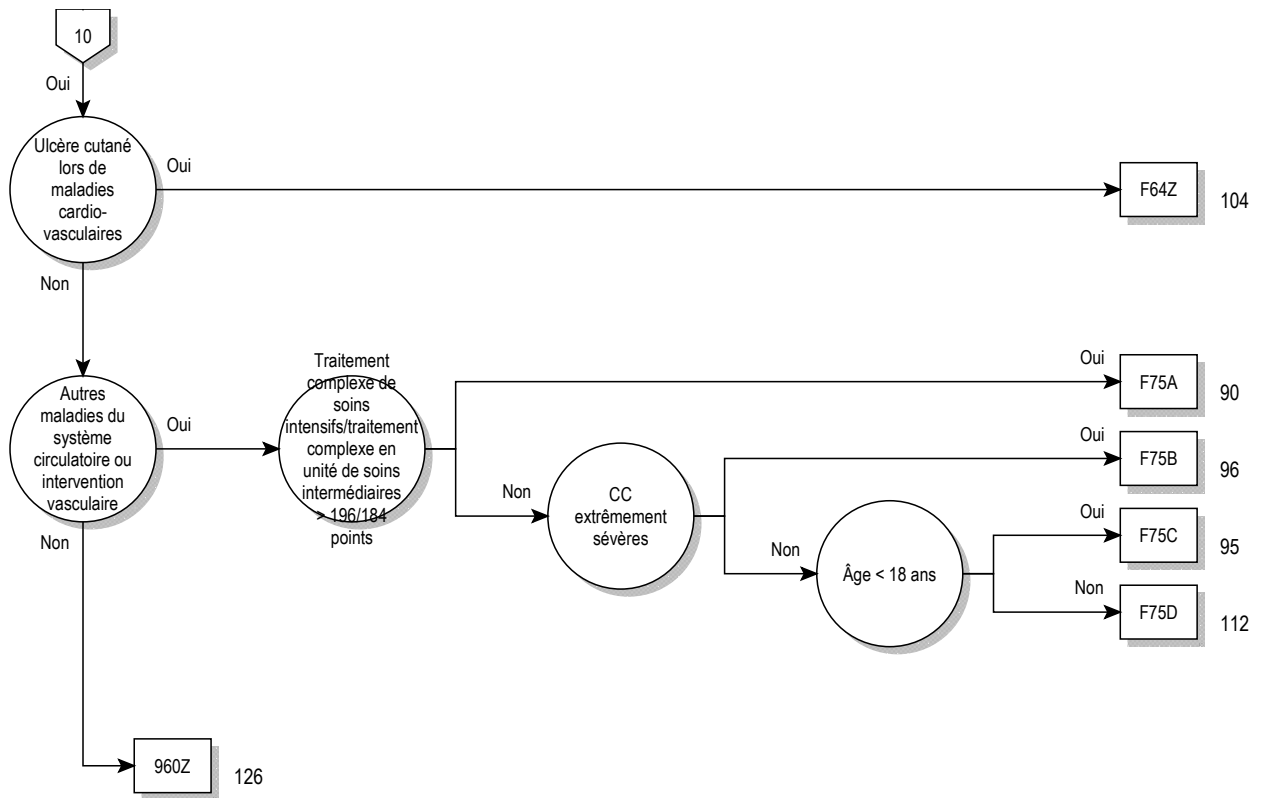

logique décisionnelle MDC 05

Diagnostic principal dans le tableau MDC05-0 ou procédure dans le tableau MDC05-1 ou MDC égale 05 et définition du DRG de base F36

diagnostic principal pour MDC 05 (MDC05-0)

A39.5	Cardite à méningocoques	I08.2	Atteintes des valves aortique et tricuspide, combinées
A52.0	Syphilis cardio-vasculaire	I08.3	Atteintes des valves mitrale, aortique et tricuspide, combinées
B33.2	Cardite virale	I08.8	Autres maladies valvulaires multiples
B37.6	Endocardite à Candida {I39.8}	I08.9	Maladie de plusieurs valvules, sans précision
B57.0	Forme aiguë de la maladie de Chagas, avec atteinte cardiaque {I41.2}, {I98.1}	I09.0	Myocardite rhumatismale
B57.2	Maladie de Chagas (chronique) avec atteinte cardiaque	I09.1	Endocardite rhumatismale, valvule non précisée
C38.0	Tumeur maligne: Cœur	I09.2	Péricardite rhumatismale chronique
C45.2	Mésothéliome du péricarde	I09.8	Autres cardiopathies rhumatismales précisées
D15.1	Tumeur bénigne: Cœur	I09.9	Cardiopathie rhumatismale, sans précision
E10.50	Diabète sucré, type 1: Avec complications vasculaires périphériques: Non désigné comme décompensé	I10.00	Hypertension essentielle bénigne: Sans mention de crise hypertensive
E10.51	Diabète sucré, type 1: Avec complications vasculaires périphériques: Désigné comme décompensé	I10.01	Hypertension essentielle bénigne: Avec mention de crise hypertensive
E11.50	Diabète sucré, type 2: Avec complications vasculaires périphériques: Non désigné comme décompensé	I10.10	Hypertension essentielle maligne: Sans mention de crise hypertensive
E11.51	Diabète sucré, type 2: Avec complications vasculaires périphériques: Désigné comme décompensé	I10.11	Hypertension essentielle maligne: Avec mention de crise hypertensive
E12.50	Diabète sucré de malnutrition: Avec complications vasculaires périphériques: Non désigné comme décompensé	I10.90	Hypertension essentielle, non précisée: Sans mention de crise hypertensive
E12.51	Diabète sucré de malnutrition: Avec complications vasculaires périphériques: Désigné comme décompensé	I10.91	Hypertension essentielle, non précisée: Avec mention de crise hypertensive
E13.50	Autres diabètes sucrés précisés: Avec complications vasculaires périphériques: Non désigné comme décompensé	I11.00	Cardiopathie hypertensive, avec insuffisance cardiaque (congestive): Sans mention de crise hypertensive
E13.51	Autres diabètes sucrés précisés: Avec complications vasculaires périphériques: Désigné comme décompensé	I11.01	Cardiopathie hypertensive, avec insuffisance cardiaque (congestive): Avec mention de crise hypertensive
E14.50	Diabète sucré, sans précision: Avec complications vasculaires périphériques: Non désigné comme décompensé	I11.90	Cardiopathie hypertensive, sans insuffisance cardiaque (congestive): Sans mention de crise hypertensive
E14.51	Diabète sucré, sans précision: Avec complications vasculaires périphériques: Désigné comme décompensé	I11.91	Cardiopathie hypertensive, sans insuffisance cardiaque (congestive): Avec mention de crise hypertensive
F45.30	Dysfonctionnement neurovégétatif somatoform: Système cardio-vasculaire	I13.00	Cardionéphropathie hypertensive, avec insuffisance cardiaque (congestive): Sans mention de crise hypertensive
G90.00	Syndrome du sinus carotidien (syncope)	I13.01	Cardionéphropathie hypertensive, avec insuffisance cardiaque (congestive): Avec mention de crise hypertensive
I01.0	Péricardite rhumatismale aiguë	I13.20	Cardionéphropathie hypertensive, avec insuffisance cardiaque (congestive) et rénale: Sans mention de crise hypertensive
I01.1	Endocardite rhumatismale aiguë	I13.21	Cardionéphropathie hypertensive, avec insuffisance cardiaque (congestive) et rénale: Avec mention de crise hypertensive
I01.2	Myocardite rhumatismale aiguë	I13.90	Cardionéphropathie hypertensive, sans précision: Sans mention de crise hypertensive
I01.8	Autres cardiopathies rhumatismales aiguës	I13.91	Cardionéphropathie hypertensive, sans précision: Avec mention de crise hypertensive
I01.9	Cardiopathie rhumatismale aiguë, sans précision	I15.00	Hypertension vasculo-rénale: Sans mention de crise hypertensive
I02.0	Chorée rhumatismale, avec atteinte cardiaque	I15.01	Hypertension vasculo-rénale: Avec mention de crise hypertensive
I02.9	Chorée rhumatismale, sans atteinte cardiaque	I15.10	Hypertension secondaire à d'autres atteintes rénales: Sans mention de crise hypertensive
I05.0	Sténose mitrale	I15.11	Hypertension secondaire à d'autres atteintes rénales: Avec mention de crise hypertensive
I05.1	Insuffisance mitrale rhumatismale	I15.20	Hypertension secondaire à des atteintes endocriniennes: Sans mention de crise hypertensive
I05.2	Sténose mitrale avec insuffisance	I15.21	Hypertension secondaire à des atteintes endocriniennes: Avec mention de crise hypertensive
I05.8	Autres maladies de la valvule mitrale	I15.80	Autres hypertension secondaires: Sans mention de crise hypertensive
I05.9	Maladie de la valvule mitrale, sans précision	I15.81	Autres hypertension secondaires: Avec mention de crise hypertensive
I06.0	Sténose aortique rhumatismale		
I06.1	Insuffisance aortique rhumatismale		
I06.2	Sténose aortique rhumatismale avec insuffisance		
I06.8	Autres maladies rhumatismales de la valvule aortique		
I06.9	Maladie rhumatismale de la valvule aortique, sans précision		
I07.0	Sténose tricuspidienn		
I07.1	Insuffisance tricuspidienn		
I07.2	Sténose tricuspidienn avec insuffisance		
I07.8	Autres maladies de la valvule tricuspide		
I07.9	Maladie de la valvule tricuspide, sans précision		
I08.0	Atteintes des valves mitrale et aortique, combinées		
I08.1	Atteintes des valves mitrale et tricuspide, combinées		

I15.90	Hypertension secondaire, sans précision: Sans mention de crise hypertensive	I28.8	Autres maladies précisées des vaisseaux pulmonaires
I15.91	Hypertension secondaire, sans précision: Avec mention de crise hypertensive	I28.9	Maladie des vaisseaux pulmonaires, sans précision
I20.0	Angine de poitrine instable	I30.0	Péricardite idiopathique aiguë non spécifique
I20.1	Angine de poitrine avec spasme coronaire vérifié	I30.1	Péricardite infectieuse
I20.8	Autres formes d'angine de poitrine	I30.8	Autres formes de péricardite aiguë
I20.9	Angine de poitrine, sans précision	I30.9	Péricardite aiguë, sans précision
I21.0	Infarctus transmural aigu du myocarde, de la paroi antérieure	I31.0	Péricardite adhésive chronique
I21.1	Infarctus transmural aigu du myocarde, de la paroi inférieure	I31.1	Péricardite constrictive chronique
I21.2	Infarctus transmural aigu du myocarde d'autres localisations	I31.2	Hémopéricarde, non classé ailleurs
I21.3	Infarctus transmural aigu du myocarde, de localisation non précisée	I31.3	Epanchement péricardique (non inflammatoire)
I21.4	Infarctus sous-endocardique aigu du myocarde	I31.8	Autres maladies précisées du péricarde
I21.9	Infarctus aigu du myocarde, sans précision	I31.9	Maladie du péricarde, sans précision
I22.0	Infarctus du myocarde à répétition, de la paroi antérieure	I32.0	Péricardite au cours de maladies bactériennes classées ailleurs
I22.1	Infarctus du myocarde à répétition, de la paroi inférieure	I32.1	Péricardite au cours d'autres maladies infectieuses et parasitaires classées ailleurs
I22.8	Infarctus du myocarde à répétition d'autres localisations	I32.8	Péricardite au cours d'autres maladies classées ailleurs
I22.9	Infarctus du myocarde à répétition, de localisation non précisée	I33.0	Endocardite infectieuse aiguë et subaiguë
I23.0	Hémopéricarde comme complication récente d'un infarctus aigu du myocarde	I33.9	Endocardite aiguë, sans précision
I23.1	Communication interauriculaire comme complication récente d'un infarctus aigu du myocarde	I34.0	Insuffisance (de la valvule) mitrale
I23.2	Communication interventriculaire comme complication récente d'un infarctus aigu du myocarde	I34.1	Prolapsus (de la valvule) mitral(e)
I23.3	Rupture de la paroi cardiaque sans hémopéricarde comme complication récente d'un infarctus aigu du myocarde	I34.2	Sténose non rhumatismale (de la valvule) mitrale
I23.4	Rupture des cordages tendineux comme complication récente d'un infarctus aigu du myocarde	I34.80	Sténose non rhumatismale de la valvule mitrale avec insuffisance mitrale
I23.5	Rupture du muscle papillaire comme complication récente d'un infarctus aigu du myocarde	I34.88	Autres affections non rhumatismales des valves mitrales
I23.6	Thrombose de l'oreillette, de l'auricule et du ventricule comme complication récente d'un infarctus aigu du myocarde	I34.9	Atteinte non rhumatismale de la valvule mitrale, sans précision
I23.8	Autres complications récentes d'un infarctus aigu du myocarde	I35.0	Sténose (de la valvule) aortique
I24.0	Thrombose coronaire n'entraînant pas un infarctus du myocarde	I35.1	Insuffisance (de la valvule) aortique
I24.1	Syndrome post-infarctus du myocarde	I35.2	Sténose (de la valvule) aortique avec insuffisance
I24.8	Autres formes de cardiopathies ischémiques aiguës	I35.8	Autres atteintes de la valvule aortique
I24.9	Cardiopathie ischémique aiguë, sans précision	I35.9	Atteinte de la valvule aortique, sans précision
I25.0	Athérosclérose cardio-vasculaire, décrite ainsi	I36.0	Sténose non rhumatismale (de la valvule) tricuspide
I25.10	Cardiopathie artérioscléreuse: Sans sténoses ayant un effet hémodynamique	I36.1	Insuffisance non rhumatismale (de la valvule) tricuspide
I25.11	Cardiopathie artérioscléreuse: Implication monotonculaire	I36.2	Sténose non rhumatismale (de la valvule) tricuspide avec insuffisance
I25.12	Cardiopathie artérioscléreuse: Implication bitronculaire	I36.8	Autres atteintes non rhumatismales de la valvule tricuspide
I25.13	Cardiopathie artérioscléreuse: Implication tritronculaire	I36.9	Atteinte non rhumatismale de la valvule tricuspide, sans précision
I25.14	Cardiopathie artérioscléreuse: Sténose du tronc commun de l'artère coronaire gauche	I37.0	Sténose de la valvule pulmonaire
I25.15	Cardiopathie artérioscléreuse: Avec sténose de vaisseaux de pontage	I37.1	Insuffisance de la valvule pulmonaire
I25.16	Cardiopathie artérioscléreuse: Avec sténose de Stents	I37.2	Sténose de la valvule pulmonaire avec insuffisance
I25.19	Cardiopathie artérioscléreuse: sans précision	I37.8	Autres atteintes de la valvule pulmonaire
I25.20	Infarctus du myocarde, ancien: survenu entre 29 jours et moins de 4 mois plus tôt 29	I37.9	Atteinte de la valvule pulmonaire, sans précision
I25.21	Infarctus du myocarde, ancien: survenu entre 4 mois et moins d'un an plus tôt	I38	Endocardite, valvule non précisée
I25.22	Infarctus du myocarde, ancien: survenu il y a 1 an ou plus	I39.0	Atteintes de la valvule mitrale au cours de maladies classées ailleurs
I25.29	Infarctus du myocarde, ancien: sans précision	I39.1	Atteintes de la valvule aortique au cours de maladies classées ailleurs
I25.3	Anévrisme du cœur:	I39.2	Atteintes de la valvule tricuspide au cours de maladies classées ailleurs
I25.4	Anévrisme d'une artère coronaire	I39.3	Atteintes de la valvule pulmonaire au cours de maladies classées ailleurs
I25.5	Myocardopathie ischémique	I39.4	Atteintes valvulaires multiples au cours de maladies classées ailleurs
I25.6	Ischémie myocardique asymptomatique	I39.8	Endocardite, valvule non précisée, au cours de maladies classées ailleurs
I25.8	Autres formes de cardiopathie ischémique chronique	I40.0	Myocardite infectieuse
I25.9	Cardiopathie ischémique chronique, sans précision	I40.1	Myocardite isolée
I27.0	Hypertension pulmonaire primitive	I40.8	Autres myocardites aiguës
I27.1	Cardiopathie due à cyphoscoliose	I40.9	Myocardite aiguë, sans précision
I27.20	Hypertension pulmonaire en présence d'une thromboembolie chronique	I41.0	Myocardite au cours de maladies bactériennes classées ailleurs
I27.28	Autres hypertensions pulmonaires secondaires précisées	I41.1	Myocardite au cours de maladies virales classées ailleurs
I27.8	Autres affections cardiopulmonaires précisées	I41.2	Myocardite au cours d'autres maladies infectieuses et parasitaires classées ailleurs
I27.9	Affection cardiopulmonaire, sans précision	I41.8	Myocardite au cours d'autres maladies classées ailleurs
I28.0	Fistule artérioveineuse des vaisseaux pulmonaires	I42.0	Myocardopathie avec dilatation
I28.1	Anévrisme de l'artère pulmonaire	I42.1	Myocardopathie obstructive hypertrophique
		I42.2	Autres myocardopathies hypertrophiques
		I42.3	Maladie endomyocardique (éosinophilique)
		I42.4	Fibroélastose endocardique
		I42.5	Autres myocardopathies restrictives
		I42.6	Myocardopathie alcoolique

I42.7	Myocardiopathie due à des médicaments et d'autres causes externes	I52.1	Autres cardiopathies au cours d'autres maladies infectieuses et parasitaires classées ailleurs
I42.80	Cardiomyopathie ventriculaire droite arythmogène [CVDA]	I52.8	Autres cardiopathies au cours d'autres maladies classées ailleurs
I42.88	Autres cardiomyopathies	I67.4	Encéphalopathie hypertensive
I42.9	Myocardiopathie, sans précision	I70.0	Athérosclérose de l'aorte
I43.0	Myocardiopathie au cours de maladies infectieuses et parasitaires classées ailleurs	I70.1	Athérosclérose de l'artère rénale
I43.1	Myocardiopathie au cours de maladies métaboliques	I70.20	Athérosclérose des artères distales: Type bassin-jambe, sans douleurs
I43.2	Myocardiopathie au cours de maladies nutritionnelles	I70.21	Athérosclérose des artères distales: Type bassin-jambe, avec douleur ischémique à l'effort, distance de marche de 200 m et plus
I43.8	Myocardiopathie au cours d'autres maladies classées ailleurs	I70.22	Athérosclérose des artères distales: Type bassin-jambe, avec douleur ischémique à l'effort, distance de marche de moins de 200 m
I44.0	Bloc auriculoventriculaire du premier degré	I70.23	Athérosclérose des artères distales: Type bassin-jambe, avec douleurs au repos
I44.1	Bloc auriculoventriculaire du second degré	I70.24	Athérosclérose des artères distales: Type bassin-jambe, avec ulcération
I44.2	Bloc auriculoventriculaire complet	I70.25	Athérosclérose des artères distales: Type bassin-jambe, avec gangrène
I44.3	Blocs auriculoventriculaires, autres et sans précision	I70.26	Athérosclérose des artères distales: Type épaule-bras, tous stades
I44.4	Bloc fasciculaire antérieur gauche	I70.29	Athérosclérose des artères distales: Autres et non précisées
I44.5	Bloc fasciculaire postérieur gauche	I70.8	Athérosclérose d'autres artères
I44.6	Blocs fasciculaires, autres et sans précision	I70.9	Athérosclérose généralisée et sans précision
I44.7	Bloc de branche gauche, sans précision	I71.00	Dissection de l'aorte localisation non précisée, sans indication de rupture
I45.0	Bloc fasciculaire droit	I71.01	Dissection de l'aorte thoracique, sans indication de rupture
I45.1	Blocs de branche droit, autres et sans précision	I71.02	Dissection de l'aorte abdominale, sans indication de rupture
I45.2	Bloc bifasciculaire	I71.03	Dissection de l'aorte thoracoabdominale, sans indication de rupture
I45.3	Bloc trifasciculaire	I71.04	Dissection de l'aorte localisation non précisée, avec rupture
I45.4	Bloc ventriculaire non spécifique	I71.05	Dissection de l'aorte thoracique, avec rupture
I45.5	Autre bloc cardiaque précisé	I71.06	Dissection de l'aorte abdominale, avec rupture
I45.6	Syndrome de pré-excitation	I71.07	Dissection de l'aorte thoracoabdominale, avec rupture
I45.8	Autres troubles précisés de la conduction	I71.1	Anévrisme aortique thoracique, rompu
I45.9	Trouble de la conduction, sans précision	I71.2	Anévrisme aortique thoracique, sans mention de rupture
I46.0	Arrêt cardiaque réanimé avec succès	I71.3	Anévrisme aortique abdominal, rompu
I46.1	Mort cardiaque subite, décrite ainsi	I71.4	Anévrisme aortique abdominal, sans mention de rupture
I46.9	Arrêt cardiaque, sans précision	I71.5	Anévrisme aortique thoraco-abdominal(e), rompu
I47.0	Arythmie ventriculaire de réentrée	I71.6	Anévrisme aortique thoraco-abdominal(e), sans mention de rupture
I47.1	Tachycardie supraventriculaire	I71.8	Anévrisme aortique de localisation non précisée, rompu
I47.2	Tachycardie ventriculaire	I71.9	Anévrisme aortique de localisation non précisée, sans mention de rupture
I47.9	Tachycardie paroxystique, sans précision	I72.1	Anévrisme et dissection d'une artère de membre supérieur
I48.0	Fibrillation auriculaire, paroxystique	I72.3	Anévrisme et dissection de l'artère iliaque
I48.1	Fibrillation auriculaire, persistante	I72.4	Anévrisme et dissection d'une artère de membre inférieur
I48.2	Fibrillation auriculaire, permanente	I72.8	Anévrisme et dissection d'autres artères précisées
I48.3	Flutter auriculaire, typique	I72.9	Anévrisme et dissection de localisation non précisée
I48.4	Flutter auriculaire, atypique	I73.1	Thrombo-angéite oblitérante [Buerger]
I48.9	Fibrillation et flutter auriculaires, sans autre précision	I73.8	Autres maladies vasculaires périphériques précisées
I49.0	Fibrillation et flutter ventriculaires	I73.9	Maladie vasculaire périphérique, sans précision
I49.1	Dépolarisation auriculaire prématurée	I74.0	Embolie et thrombose de l'aorte abdominale
I49.2	Dépolarisation jonctionnelle prématurée	I74.1	Embolie et thrombose de parties de l'aorte, autres et non précisées
I49.3	Dépolarisation ventriculaire prématurée	I74.2	Embolie et thrombose des artères des membres supérieurs
I49.4	Dépolarisations prématurées, autres et sans précision	I74.3	Embolie et thrombose des artères des membres inférieurs
I49.5	Syndrome de dysfonctionnement sinusal	I74.4	Embolie et thrombose des artères distales, sans précision
I49.8	Autres arythmies cardiaques précisées	I74.5	Embolie et thrombose de l'artère iliaque
I49.9	Arythmie cardiaque, sans précision	I74.8	Embolie et thrombose d'autres artères
I50.00	Insuffisance ventriculaire droite primaire	I74.9	Embolie et thrombose d'artères non précisées
I50.01	Insuffisance ventriculaire droite secondaire	I77.0	Fistule artérioveineuse, acquise
I50.11	Insuffisance ventriculaire gauche: Sans symptôme	I77.1	Sténose d'une artère
I50.12	Insuffisance ventriculaire gauche: Avec symptôme en cas d'effort important	I77.2	Rupture d'une artère
I50.13	Insuffisance ventriculaire gauche: Avec symptôme en cas d'effort léger	I77.3	Dysplasie fibromusculaire artérielle
I50.14	Insuffisance ventriculaire gauche: Avec symptôme au repos	I77.5	Nécrose d'une artère
I50.19	Insuffisance ventriculaire gauche: Non précisée	I77.8	Autres atteintes précisées des artères et artérioles
I50.9	Insuffisance cardiaque, sans précision	I77.9	Atteinte des artères et artérioles, sans précision
I51.0	Anomalie d'un septum cardiaque, acquise	I78.0	Télangiectasie hémorragique héréditaire
I51.1	Rupture des cordages tendineux, non classée ailleurs		
I51.2	Rupture du muscle papillaire, non classée ailleurs		
I51.3	Thrombose intracardiaque, non classée ailleurs		
I51.4	Myocardite, sans précision		
I51.5	Dégénérescence du myocarde		
I51.6	Maladie cardio-vasculaire, sans précision		
I51.7	Cardiomégalie		
I51.8	Autres cardiopathies mal définies		
I51.9	Cardiopathie, sans précision		
I52.0	Autres cardiopathies au cours de maladies bactériennes classées ailleurs		

178.8	Autres maladies des capillaires	Q21.1	Communication interauriculaire
178.9	Maladie des capillaires, sans précision	Q21.2	Communication auriculo-ventriculaire
179.0	Anévrisme de l'aorte au cours de maladies classées ailleurs	Q21.3	Tétralogie de Fallot
179.1	Aortite au cours de maladies classées ailleurs	Q21.4	Communication aorto-pulmonaire
179.2	Angiopathie périphérique au cours de maladies classées ailleurs	Q21.80	Pentalogie de Fallot
179.8	Autres atteintes des artères, artérioles et capillaires au cours de maladies classées ailleurs	Q21.88	Autres malformations congénitales des septums cardiaques
180.0	Thrombose, phlébite et thrombophlébite des veines superficielles des membres inférieurs	Q21.9	Malformation congénitale d'une cloison cardiaque, sans précision
180.1	Thrombose, phlébite et thrombophlébite de la veine fémorale	Q22.0	Atrésie de la valve pulmonaire
180.20	Thrombose, phlébite et thrombophlébite des veines pelviennes	Q22.1	Sténose congénitale de la valve pulmonaire
180.28	Thrombose, phlébite et thrombophlébite d'autres vaisseaux profonds des membres inférieurs	Q22.2	Insuffisance congénitale de la valve pulmonaire
180.3	Thrombose, phlébite et thrombophlébite des membres inférieurs, sans précision	Q22.3	Autres malformations congénitales de la valve pulmonaire
180.80	Thrombose, phlébite et thrombophlébite des veines superficielles des membres supérieurs	Q22.4	Sténose congénitale de la valvule tricuspide
180.81	Thrombose, phlébite et thrombophlébite des veines profondes des membres supérieurs	Q22.5	Maladie d'Ebstein
180.88	Thrombose, phlébite et thrombophlébite d'autres localisations	Q22.6	Hypoplasie du cœur droit
180.9	Thrombose, phlébite et thrombophlébite de localisation non précisée	Q22.8	Autres malformations congénitales de la valvule tricuspide
182.1	Thrombophlébite migratrice	Q22.9	Malformation congénitale de la valvule tricuspide, sans précision
182.2	Embolie et thrombose de la veine cave	Q23.0	Sténose congénitale de la valvule aortique
182.80	Embolie et thrombose de la veine splénique	Q23.1	Insuffisance congénitale de la valvule aortique
182.88	Embolie et thrombose d'autres veines précisées	Q23.2	Sténose mitrale congénitale
182.9	Embolie et thrombose d'une veine non précisée	Q23.3	Insuffisance mitrale congénitale
183.0	Varices ulcérées des membres inférieurs	Q23.4	Hypoplasie du cœur gauche
183.1	Varices des membres inférieurs, avec inflammation	Q23.8	Autres malformations congénitales des valvules aortique et mitrale
183.2	Varices des membres inférieurs, avec ulcère et inflammation	Q23.9	Malformation congénitale des valvules aortique et mitrale, sans précision
183.9	Varices des membres inférieurs sans ulcère ou inflammation	Q24.0	Dextrocardie
186.0	Varices sublinguales	Q24.1	Lévo-cardie
186.4	Varices gastriques	Q24.2	Cœur triatrial
186.8	Varices d'autres localisations précisées	Q24.3	Sténose de l'infundibulum pulmonaire
187.00	Syndrome post-thrombotique sans ulcération	Q24.4	Sténose sous-aortique congénitale
187.01	Syndrome post-thrombotique avec ulcération	Q24.5	Malformation des vaisseaux coronaires
187.1	Compression veineuse	Q24.6	Bloc congénital du cœur
187.20	Insuffisance veineuse (chronique) (périphérique) sans ulcération	Q24.8	Autres malformations cardiaques congénitales précisées
187.21	Insuffisance veineuse (chronique) (périphérique) avec ulcération	Q24.9	Malformation cardiaque congénitale, sans précision
187.8	Autres atteintes veineuses précisées	Q25.0	Perméabilité du canal artériel
187.9	Atteinte veineuse, sans précision	Q25.1	Coarctation de l'aorte
195.0	Hypotension idiopathique	Q25.2	Atrésie de l'aorte
195.1	Hypotension orthostatique	Q25.3	Sténose de l'aorte (congénitale)
195.2	Hypotension médicamenteuse	Q25.4	Autres malformations congénitales de l'aorte
195.8	Autres hypotensions	Q25.5	Atrésie de l'artère pulmonaire
195.9	Hypotension, sans précision	Q25.6	Sténose (congénitale) de l'artère pulmonaire
197.0	Syndrome post-cardiotomie	Q25.7	Autres malformations congénitales de l'artère pulmonaire
197.1	Autres troubles fonctionnels après chirurgie cardiaque	Q25.8	Autres malformations congénitales des gros vaisseaux
197.8	Autres troubles de l'appareil circulatoire après un acte à visée diagnostique et thérapeutique, non classés ailleurs	Q25.9	Malformation congénitale des gros vaisseaux, sans précision
197.9	Trouble de l'appareil circulatoire après un acte à visée diagnostique et thérapeutique, sans précision	Q26.0	Sténose congénitale de la veine cave
198.0	Syphilis cardio-vasculaire	Q26.1	Persistance de la veine cave supérieure gauche
198.1	Troubles cardio-vasculaires au cours d'autres maladies infectieuses et parasitaires classées ailleurs	Q26.2	Retour veineux pulmonaire anormal total
198.8	Autres troubles précisés de l'appareil circulatoire au cours de maladies classées ailleurs	Q26.3	Retour veineux pulmonaire anormal partiel
199	Troubles autres et non précisés de l'appareil circulatoire	Q26.4	Retour veineux pulmonaire anormal, sans précision
J81	Œdème pulmonaire	Q26.5	Retour veineux portal anormal
Q20.0	Tronc artériel commun	Q26.6	Fistule entre la veine porte et l'artère hépatique (congénitale)
Q20.1	Ventricule droit à double issue [Double outlet right ventricle]	Q26.8	Autres malformations congénitales des grandes veines
Q20.2	Ventricule gauche à double issue [Double outlet left ventricle]	Q26.9	Malformation congénitale d'une grande veine, sans précision
Q20.3	Communication ventriculo-auriculaire discordante	Q27.0	Absence congénitale et hypoplasie de l'artère ombilicale
Q20.4	Ventricule à double issue [Double inlet ventricle]	Q27.1	Sténose congénitale de l'artère rénale
Q20.5	Communication auriculo-ventriculaire discordante	Q27.2	Autres malformations congénitales de l'artère rénale
Q20.6	Isomérisme des auricules cardiaques	Q27.3	Malformation artérioveineuse périphérique
Q20.8	Autres malformations congénitales des cavités et des orifices cardiaques	Q27.4	Phlébectasie congénitale
Q20.9	Malformation congénitale des cavités et des orifices cardiaques, sans précision	Q27.8	Autres malformations congénitales précisées de l'appareil circulatoire périphérique
Q21.0	Communication interventriculaire	Q27.9	Malformation congénitale de l'appareil circulatoire périphérique, sans précision
		Q28.80	Autre anévrisme congénital
		Q28.81	Autre fistule congénitale de l'appareil circulatoire
		Q28.88	Autres malformations congénitales précisées de l'appareil circulatoire.
		Q28.9	Malformation congénitale de l'appareil circulatoire, sans précision
		R00.0	Tachycardie, sans précision
		R00.1	Bradycardie, sans précision

R00.2	Palpitations	T82.3	Complication mécanique d'autres greffes vasculaires
R00.8	Anomalies du rythme cardiaque, autres et non précisées	T82.4	Complication mécanique d'un cathéter vasculaire de dialyse
R01.0	Souffles cardiaques bénins et anodins	T82.5	Complication mécanique d'autres prothèses et implants cardiaques et vasculaires
R01.1	Souffle cardiaque, sans précision		
R01.2	Autres bruits cardiaques	T82.6	Infection et réaction inflammatoire dues à une prothèse valvulaire cardiaque
R02	Gangrène, non classée ailleurs		
R03.0	Constatacion d'une élévation de la tension artérielle, sans diagnostic d'hypertension	T82.7	Infection et réaction inflammatoire dues à d'autres prothèses, implants et greffes cardiaques et vasculaires
R03.1	Constatacion d'une baisse non spécifique de la tension artérielle	T82.8	Autres complications de prothèses, implants et greffes cardiaques et vasculaires
R07.2	Douleur précordiale	T82.9	Complication d'une prothèse, d'un implant et d'une greffe cardiaques et vasculaires, sans précision
R07.3	Autres douleurs thoraciques		
R07.4	Douleur thoracique, sans précision	T86.2	Echec et rejet d'une greffe de cœur
R55	Syncopé et collapsus	T86.3	Echec et rejet d'une greffe cœur-poumon
R57.0	Choc cardiogénique	Z01.80	Examens liés à une prédisposition aux dysrythmies malignes
R57.9	Choc, sans précision	Z01.81	Examens liés à une prédisposition aux cardiomyopathies
R58	Hémorragie, non classée ailleurs	Z03.4	Mise en observation pour suspicion d'infarctus du myocarde
R93.1	Résultats anormaux d'imagerie diagnostique du cœur et de la circulation coronaire	Z03.5	Mise en observation pour suspicion d'autres affections cardio-vasculaires
R94.3	Résultats anormaux d'explorations fonctionnelles cardio-vasculaires	Z45.00	Adaptation et manipulation d'un stimulateur cardiaque implanté
R96.0	Mort instantanée	Z45.01	Adaptation et manipulation d'un défibrillateur cardiaque implanté
S26.0	Hémopéricarde traumatique	Z45.08	Adaptation et manipulation d'autres dispositifs cardiaques (électroniques)
S26.81	Contusion cardiaque	Z94.1	Status post greffe du cœur
S26.82	Déchirure cardiaque sans ouverture d'une cavité du cœur	Z95.0	Présence d'un dispositif cardiaque électronique
S26.83	Déchirure cardiaque avec ouverture d'une cavité du cœur	Z95.2	Présence de prothèse d'une valvule cardiaque
S26.88	Autre lésion du cœur	Z95.3	Présence d'une valvule cardiaque xénogénique
S26.9	Lésion traumatique du cœur, sans précision	Z95.4	Présence d'une autre valvule cardiaque de remplacement
T80.1	Complications vasculaires consécutives à une injection thérapeutique, une perfusion et une transfusion	Z95.80	Présence d'un autre système d'assistance cardio-vasculaire
T81.1	Choc pendant ou après un acte à visée diagnostique et thérapeutique, non classé ailleurs	Z95.81	Présence d'un système de cathéter vasculaire à demeure mis en place par voie chirurgicale
T81.7	Complications vasculaires consécutives à un acte à visée diagnostique et thérapeutique, non classées ailleurs	Z95.88	Présence d'autres implants ou transplants cardiaques ou vasculaires
T82.0	Complication mécanique d'une prothèse valvulaire cardiaque	Z95.9	Présence d'implant et de greffe cardiaques et vasculaires, sans précision
T82.1	Complication mécanique d'un appareil cardiaque électronique		
T82.2	Complication mécanique d'un pontage coronarien et d'une greffe valvulaire cardiaque		

procédure pour MDC 05 (MDC05-1)

37.8e.00↔	Implantation de cardiovertéur ou défibrillateur, SAP	37.8e.22↔	Implantation de défibrillateur à chambre unique avec capteur auriculaire
37.8e.11↔	Implantation d'un défibrillateur à chambre unique		
37.8e.12↔	Implantation d'un défibrillateur à double chambre	37.8e.31↔	Implantation d'un système sous-cutané de défibrillation
37.8e.21↔	Implantation de défibrillateur à resynchronisation (CRT-D)	37.8e.99↔	Implantation de cardiovertéur ou défibrillateur, autre

ADRG F01

Pose d'un défibrillateur cardiovertéur (AICD)

Au moins un(e) procédure dans le tableau F01-1 et procédure dans le tableau F01-2

DRG F01A

Pose d'un défibrillateur cardiovertéur (AICD), stimulation double ou triple chambre, avec intervention cardiaque ou vasculaire supplémentaire

Procédure dans le tableau F01-3 et procédure dans le tableau F01-2 et au moins un(e) procédure dans le tableau F01-4 ou procédure dans le tableau F01-5 et procédure dans le tableau F01-2 et au moins un(e) procédure dans le tableau F01-4

DRG F01B

Pose d'un défibrillateur cardiovertéur (AICD), stimulation triple chambre

Procédure dans le tableau F01-3 et procédure dans le tableau F01-2

DRG F01C

Pose d'un défibrillateur cardiovertéur (AICD), stimulation simple chambre, avec intervention cardiaque ou vasculaire supplémentaire

Au moins un(e) procédure dans le tableau F01-4

DRG F01D

Pose d'un défibrillateur cardiovertéur (AICD), stimulation double chambre

Procédure dans le tableau F01-5 et procédure dans le tableau F01-2

DRG F01E**Pose d'un défibrillateur cardioverteur (AICD), stimulation simple chambre avec CC extrêmement sévères**

PCCL > 3

DRG F01F**Pose d'un défibrillateur cardioverteur (AICD), stimulation simple chambre****procédure F01-1**

- | | | | |
|-----------|--|-----------|--|
| 37.8e.00↔ | Implantation de cardioverteur ou défibrillateur, SAP | 37.8e.22↔ | Implantation de défibrillateur à chambre unique avec capteur auriculaire |
| 37.8e.11↔ | Implantation d'un défibrillateur à chambre unique | 37.8e.31↔ | Implantation d'un système sous-cutané de défibrillation |
| 37.8e.12↔ | Implantation d'un défibrillateur à double chambre | 37.8e.99↔ | Implantation de cardioverteur ou défibrillateur, autre |
| 37.8e.21↔ | Implantation de défibrillateur à resynchronisation (CRT-D) | | |

procédure F01-2

- | | | | |
|-----------|---|-----------|--|
| 37.7a.00↔ | Implantation d'électrode dans le cœur, SAP | 37.7a.23↔ | Implantation d'électrode dans l'épicarde, thoracoscopique |
| 37.7a.11↔ | Implantation d'électrode transveineuse ventriculaire | 37.7a.31↔ | Implantation d'électrode transveineuse de choc |
| 37.7a.12↔ | Implantation d'électrode transveineuse ventriculaire avec capteur auriculaire | 37.7a.32↔ | Implantation d'électrode sous-cutanée de choc |
| 37.7a.13↔ | Implantation d'électrode transveineuse auriculaire | 37.7a.33↔ | Implantation d'électrode sous-cutanée de choc pour utilisation avec un système de défibrillation sous-cutané |
| 37.7a.14↔ | Implantation d'électrode transveineuse dans le ventricule gauche par le sinus coronaire | 37.7a.51↔ | Implantation d'un capteur de pression |
| 37.7a.21↔ | Implantation d'électrode dans l'épicarde, par thoracotomie et sternotomie, chirurgicale ouverte | 37.7a.99↔ | Implantation d'électrode dans le cœur, autre |
| 37.7a.22↔ | Implantation d'électrode dans l'épicarde, par voie sous-xyphoïdienne, chirurgicale ouverte | | |

procédure F01-3

- | | |
|-----------|--|
| 37.8e.21↔ | Implantation de défibrillateur à resynchronisation (CRT-D) |
|-----------|--|

procédure F01-4

- | | | | |
|-----------|---|-----------|---|
| 00.55.00↔ | Insertion de stent(s) dans vaisseau(x) périphérique(s) à libération de substance médicamenteuse, SAP | 00.66.36↔ | Angioplastie coronaire transluminale percutanée par thrombectomie |
| 00.55.11↔ | Insertion de stent(s) dans vaisseau(x) périphérique(s) à libération de substance médicamenteuse, stent(s) à élution médicamenteuse extra-long(s) (>10 cm) | 00.66.99↔ | Angioplastie coronaire transluminale percutanée [PTCA] ou athérectomie coronaire, autre |
| 00.55.99↔ | Insertion de stent(s) dans vaisseau(x) périphérique(s) à libération de substance médicamenteuse, autre | 00.67.00↔ | Insertion percutanée de stent(s) dans vaisseau(x) central(aux), SAP |
| 00.63↔ | Insertion percutanée de stent(s) d'artère carotide | 00.67.10↔ | Insertion percutanée de stent(s) vasculaire(s) dans la veine cave |
| 00.64↔ | Insertion percutanée de stent(s) dans d'autres artères précérébrales (extracrâniennes) | 00.67.20↔ | Insertion percutanée de stent(s) vasculaire(s) dans la veine porte |
| 00.65.00↔ | Insertion percutanée d'autre(s) stent(s) vasculaire(s) intracrâniens, SAP | 00.67.99↔ | Insertion percutanée de stent(s) dans vaisseau(x) central(aux), autre |
| 00.65.11↔ | Insertion transluminale percutanée de micro-stent(s) vasculaires intracrâniens | 01.21↔ | Incision et drainage de sinus crânien |
| 00.65.99↔ | Insertion percutanée d'autre(s) stent(s) vasculaire(s) intracrâniens, autre | 35.31↔ | Opérations de muscle papillaire |
| 00.66.00↔ | Angioplastie coronaire transluminale percutanée [PTCA] ou athérectomie coronaire, SAP | 35.32↔ | Opérations de cordages tendineux |
| 00.66.10↔ | Fermeture transluminale percutanée de fistule coronaire | 35.34↔ | Infundibulectomie |
| 00.66.20↔ | Angioplastie coronaire transluminale percutanée [PTCA] à ballonnet, SAP | 35.35.00↔ | Opération de trabécules cardiaques, SAP |
| 00.66.21↔ | Angioplastie coronaire [PTCA] à ballonnet libérant des substances médicamenteuses | 35.35.09↔ | Opération de trabécules cardiaques, autre |
| 00.66.22↔ | Angioplastie coronaire [PTCA] à ballonnet enduit d'anticorps | 35.35.10↔ | Réséction fibreuse ou musculaire sous-valvulaire de la valve aortique |
| 00.66.29↔ | Angioplastie coronaire [PTCA] à ballonnet, autre | 35.36.00↔ | Réséction supra-valvulaire, valve cardiaque, SAP |
| 00.66.30↔ | Angioplastie coronaire transluminale percutanée [PTCA] par l'athérectomie rotative | 35.36.09↔ | Réséction supra-valvulaire, valve cardiaque, autre |
| 00.66.31↔ | Angioplastie coronaire transluminale percutanée par angioplastie laser | 35.36.11↔ | Réséction supra-valvulaire, valve aortique |
| 00.66.32↔ | Angioplastie coronaire transluminale percutanée par athérectomie | 35.36.21↔ | Réséction supra-valvulaire, valve pulmonaire |
| 00.66.33↔ | Angioplastie coronaire transluminale percutanée par extraction de corps étranger | 35.41.00↔ | Élargissement de communication interauriculaire existante, SAP |
| 00.66.35↔ | Angioplastie coronaire transluminale percutanée par embolisation sélective | 35.41.10↔ | Élargissement de communication interauriculaire existante, technique à ciel ouvert |
| | | 35.41.20↔ | Élargissement de communication interauriculaire existante, technique fermée |
| | | 35.41.99↔ | Élargissement de communication interauriculaire existante, autre |
| | | 35.42.00↔ | Création de communication septale intracardiaque, SAP |
| | | 35.42.10↔ | Création de communication septale intracardiaque, technique à ciel ouvert |
| | | 35.42.20↔ | Création de communication septale intracardiaque, technique fermée |
| | | 35.42.99↔ | Création de communication septale intracardiaque, autre |

35.43.00↔	Élargissement de communication interventriculaire existante, SAP	35.a3.11↔	Valvulotomie de la valve pulmonaire avec sternotomie totale comme voie d'abord
35.43.10↔	Élargissement de communication interventriculaire existante, technique à ciel ouvert	35.a3.12↔	Valvulotomie de la valve pulmonaire avec thoracotomie mini-invasive (sternotomie partielle supérieure, thoracotomie latérale) comme voie d'abord
35.43.20↔	Élargissement de communication interventriculaire existante, technique fermée	35.a3.13↔	Valvulotomie de la valve pulmonaire, par voie endovasculaire
35.43.99↔	Élargissement de communication interventriculaire existante, autre	35.a3.14↔	Valvulotomie de la valve pulmonaire, guidée par cathéter, par voie transapicale
35.50↔	Réparation de communication septale intracardiaque non précisée, avec prothèse	35.a4.00↔	Valvulotomie de la valve tricuspide, SAP
35.51↔	Réparation de communication interauriculaire avec prothèse, technique ouverte	35.a4.09↔	Valvulotomie de la valve tricuspide, autres
35.53↔	Réparation de communication interventriculaire avec prothèse, par voie ouverte	35.a4.11↔	Valvulotomie de la valve tricuspide avec sternotomie totale comme voie d'abord
35.54↔	Réparation de défaut des coussinets endocardiques (canal AV), avec prothèse	35.a4.12↔	Valvulotomie de la valve tricuspide avec thoracotomie mini-invasive (sternotomie partielle supérieure, thoracotomie latérale) comme voie d'abord
35.60↔	Réparation de communication septale intracardiaque non précisée, avec greffe de tissu	35.a4.13↔	Valvulotomie de la valve tricuspide, par voie endovasculaire
35.61↔	Réparation de communication interauriculaire, avec greffe de tissu	35.a4.14↔	Valvulotomie de la valve tricuspide, guidée par cathéter, par voie transapicale
35.62↔	Réparation de communication interventriculaire avec greffe de tissu	35.b0↔	Dilatation de valve, SAP
35.63↔	Réparation de défauts des coussinets endocardiques (canal AV), avec greffe de tissu	35.b1.11↔	Dilatation de valve aortique, par voie endovasculaire
35.70↔	Autre réparation non précisée de communication septale intracardiaque, non précisée	35.b1.12↔	Dilatation de valve mitrale, par voie endovasculaire
35.71↔	Autre réparation non précisée de communication interauriculaire	35.b1.13↔	Dilatation de valve pulmonaire, par voie endovasculaire
35.72.00↔	Réparation de communication interventriculaire, SAP	35.b1.14↔	Dilatation de valve tricuspide, par voie endovasculaire
35.72.10↔	Fermeture de communication interventriculaire acquise	35.b9↔	Dilatation de valve, autres
35.72.99↔	Réparation de communication interventriculaire, autre	35.c1.00↔	Reconstruction des cuspidés de la valve aortique, SAP
35.73↔	Autre réparation non précisée de défaut des coussinets endocardiques (canal AV)	35.c1.09↔	Reconstruction des cuspidés de la valve aortique, autres
35.81↔	Correction totale de la tétralogie de Fallot	35.c1.11↔	Reconstruction des cuspidés de la valve aortique, avec sternotomie totale comme voie d'abord
35.82↔	Correction de retour (connexion) veineux pulmonaire anormal total	35.c1.12↔	Valvuloplastie de la valve aortique avec thoracotomie mini-invasive (sternotomie partielle supérieure, thoracotomie latérale) comme voie d'abord
35.83↔	Correction totale de tronc artériel commun (truncus arteriosus)	35.c2.00↔	Reconstruction des cuspidés de la valve mitrale, SAP
35.84↔	Correction totale de transposition de gros vaisseaux, NCA	35.c2.09↔	Reconstruction des cuspidés de la valve mitrale, autres
35.85↔	Intervention de Norwood de type I	35.c2.11↔	Reconstruction des cuspidés de la valve mitrale, avec sternotomie totale comme voie d'abord
35.91↔	Transposition (détournement) interauriculaire du retour veineux	35.c2.12↔	Reconstruction des cuspidés de la valve mitrale, avec thoracotomie mini-invasive (sternotomie partielle supérieure, thoracotomie latérale) comme voie d'abord
35.92↔	Création de conduit entre ventricule droit et artère pulmonaire	35.c2.13↔	Reconstruction des cuspidés de la valve mitrale, par voie endovasculaire
35.93↔	Création de conduit entre ventricule gauche et aorte	35.c2.14↔	Reconstruction des cuspidés de la valve mitrale, guidée par cathéter, par voie transapicale
35.94↔	Création de conduit entre oreillette et artère pulmonaire	35.c3.00↔	Reconstruction des cuspidés de la valve pulmonaire, SAP
35.95↔	Révision d'opération corrective du cœur	35.c3.09↔	Reconstruction des cuspidés de la valve pulmonaire, autres
35.98.10↔	Fermeture transluminale percutanée de communication interauriculaire, SAP	35.c3.11↔	Reconstruction des cuspidés de la valve pulmonaire, avec sternotomie totale comme voie d'abord
35.98.19↔	Fermeture transluminale percutanée de communication interauriculaire, autre	35.c3.12↔	Reconstruction des cuspidés de la valve pulmonaire, avec thoracotomie mini-invasive (sternotomie partielle supérieure, thoracotomie latérale) comme voie d'abord
35.98.30↔	Fermeture transluminale percutanée de communication interventriculaire	35.c3.13↔	Reconstruction des cuspidés de la valve pulmonaire, par voie endovasculaire
35.98.99↔	Autres opérations des septa du cœur, autre	35.c3.14↔	Reconstruction des cuspidés de la valve pulmonaire, guidée par cathéter, par voie transapicale
35.a1.00↔	Valvulotomie de la valve aortique, SAP	35.c4.00↔	Reconstruction des cuspidés de la valve tricuspide, SAP
35.a1.09↔	Valvulotomie de la valve aortique, autres	35.c4.09↔	Reconstruction des cuspidés de la valve tricuspide, autres
35.a1.11↔	Valvulotomie de la valve aortique avec sternotomie totale comme voie d'abord	35.c4.11↔	Reconstruction des cuspidés de la valve tricuspide, avec sternotomie totale comme voie d'abord
35.a1.12↔	Valvulotomie de la valve aortique avec thoracotomie mini-invasive (sternotomie partielle supérieure, thoracotomie latérale) comme voie d'abord	35.c4.12↔	Reconstruction des cuspidés de la valve tricuspide, avec thoracotomie mini-invasive (sternotomie partielle supérieure, thoracotomie latérale) comme voie d'abord
35.a1.13↔	Valvulotomie de la valve aortique, par voie endovasculaire	35.c4.13↔	Reconstruction des cuspidés de la valve tricuspide, par voie endovasculaire
35.a1.14↔	Valvulotomie de la valve aortique, guidée par cathéter, par voie transapicale	35.c4.14↔	Reconstruction des cuspidés de la valve tricuspide, guidée par cathéter, par voie transapicale
35.a2.00↔	Valvulotomie de la valve mitrale, SAP	35.d1.00↔	Annuloplastie de la valve aortique, SAP
35.a2.09↔	Valvulotomie de la valve mitrale, autres	35.d1.09↔	Annuloplastie de la valve aortique, autre
35.a2.11↔	Valvulotomie de la valve mitrale avec sternotomie totale comme voie d'abord	35.d1.11↔	Annuloplastie de la valve aortique avec sternotomie totale comme voie d'abord
35.a2.12↔	Valvulotomie de la valve mitrale avec thoracotomie mini-invasive (sternotomie partielle supérieure, thoracotomie latérale) comme voie d'abord	35.d1.12↔	Annuloplastie de la valve aortique avec thoracotomie mini-invasive (sternotomie partielle supérieure, thoracotomie latérale) comme voie d'abord
35.a2.13↔	Valvulotomie de la valve mitrale, par voie endovasculaire	35.d1.13↔	Annuloplastie de la valve aortique, par voie endovasculaire
35.a2.14↔	Valvulotomie de la valve mitrale, guidée par cathéter, par voie transapicale		
35.a3.00↔	Valvulotomie de la valve pulmonaire, SAP		
35.a3.09↔	Valvulotomie de la valve pulmonaire, autres		

35.d1.14↔	Annuloplastie de la valve aortique, guidée par cathéter, par voie transapicale	35.e4.13↔	Valvuloplastie de la valve tricuspide, par voie endovasculaire
35.d2.00↔	Annuloplastie de la valve mitrale, SAP	35.e4.14↔	Valvuloplastie de la valve tricuspide, guidée par cathéter, par voie transapicale
35.d2.09↔	Annuloplastie de la valve mitrale, autre	35.f1.00↔	Remplacement de la valve aortique par une prothèse valvulaire ou par une prothèse vasculaire avec valve, SAP
35.d2.11↔	Annuloplastie de la valve mitrale, avec sternotomie totale comme voie d'abord	35.f1.09↔	Remplacement de la valve aortique par une prothèse valvulaire ou par une prothèse vasculaire avec valve, autres
35.d2.12↔	Annuloplastie de la valve mitrale, avec thoracotomie mini-invasive (sternotomie partielle supérieure, thoracotomie latérale) comme voie d'abord	35.f1.11↔	Remplacement de la valve aortique par allogreffe (homogreffe), avec sternotomie totale comme voie d'abord
35.d2.13↔	Annuloplastie de la valve mitrale, par voie endovasculaire	35.f1.12↔	Remplacement de la valve aortique par allogreffe (homogreffe), avec thoracotomie mini-invasive (sternotomie partielle supérieure, thoracotomie latérale) comme voie d'abord
35.d2.14↔	Annuloplastie de la valve mitrale, guidée par cathéter, par voie transapicale	35.f1.21↔	Remplacement de la valve aortique par xénogreffe (bioprothèse), avec sternotomie totale comme voie d'abord
35.d3.00↔	Annuloplastie de la valve pulmonaire, SAP	35.f1.22↔	Remplacement de la valve aortique par xénogreffe (bioprothèse), avec thoracotomie mini-invasive (sternotomie partielle supérieure, thoracotomie latérale) comme voie d'abord
35.d3.09↔	Annuloplastie de la valve pulmonaire, autre	35.f1.23↔	Remplacement de la valve aortique par xénogreffe (bioprothèse), par voie endovasculaire
35.d3.11↔	Annuloplastie de la valve pulmonaire, avec sternotomie totale comme voie d'abord	35.f1.24↔	Remplacement de la valve aortique par xénogreffe (bioprothèse), par voie transapicale
35.d3.12↔	Annuloplastie de la valve pulmonaire, avec thoracotomie mini-invasive (sternotomie partielle supérieure, thoracotomie latérale) comme voie d'abord	35.f1.25↔	Remplacement de la valve aortique par xénogreffe (bioprothèse), par voie transapicale, avec utilisation d'un système d'abord et d'obturation apical percutané
35.d3.13↔	Annuloplastie de la valve pulmonaire, par voie endovasculaire	35.f1.31↔	Remplacement de la valve aortique par xénogreffe, sans stent, avec sternotomie totale comme voie d'abord
35.d3.14↔	Annuloplastie de la valve pulmonaire, guidée par cathéter, par voie transapicale	35.f1.32↔	Remplacement de valve aortique par xénogreffe, sans stent, avec thoracotomie mini-invasive (sternotomie partielle supérieure, thoracotomie latérale) comme voie d'abord
35.d4.00↔	Annuloplastie de la valve tricuspide	35.f1.33↔	Remplacement de la valve aortique par xénogreffe, sans stent, par voie endovasculaire
35.d4.09↔	Annuloplastie de la valve tricuspide	35.f1.34↔	Remplacement de la valve aortique par xénogreffe, sans stent, par voie transapicale
35.d4.11↔	Annuloplastie de la valve tricuspide, avec sternotomie totale comme voie d'abord	35.f1.35↔	Remplacement de la valve aortique par xénogreffe, sans stent, par voie transapicale, avec utilisation d'un système d'abord et d'obturation apical percutané
35.d4.12↔	Annuloplastie de la valve tricuspide, avec thoracotomie mini-invasive (sternotomie partielle supérieure, thoracotomie latérale) comme voie d'abord	35.f1.41↔	Remplacement de la valve aortique par xénogreffe auto-expansible, sans suture, avec sternotomie totale comme voie d'abord
35.d4.13↔	Annuloplastie de la valve tricuspide, par voie endovasculaire	35.f1.42↔	Remplacement de valve aortique par xénogreffe auto-expansible, sans suture, avec thoracotomie mini-invasive (sternotomie partielle supérieure, thoracotomie latérale) comme voie d'abord
35.d4.14↔	Annuloplastie de la valve tricuspide, guidée par cathéter, par voie transapicale	35.f1.43↔	Remplacement de la valve aortique par xénogreffe auto-expansible, sans suture, par voie endovasculaire
35.e1.00↔	Valvuloplastie de la valve aortique, SAP	35.f1.44↔	Remplacement de la valve aortique par xénogreffe auto-expansible, sans suture, par voie transapicale
35.e1.09↔	Valvuloplastie de la valve aortique, autre	35.f1.45↔	Remplacement de la valve aortique par xénogreffe auto-expansible, sans suture, par voie transapicale, avec utilisation d'un système d'abord et d'obturation apical percutané
35.e1.11↔	Valvuloplastie de la valve aortique avec sternotomie totale comme voie d'abord	35.f1.51↔	Remplacement de la valve aortique par prothèse mécanique, avec sternotomie totale comme voie d'abord
35.e1.12↔	Valvuloplastie de la valve aortique avec thoracotomie mini-invasive (sternotomie partielle supérieure, thoracotomie latérale) comme voie d'abord	35.f1.52↔	Remplacement de la valve aortique par prothèse mécanique, avec thoracotomie mini-invasive (sternotomie partielle supérieure, thoracotomie latérale) comme voie d'abord
35.e1.13↔	Valvuloplastie de la valve aortique, par voie endovasculaire	35.f1.61↔	Remplacement de la valve aortique par prothèse vasculaire avec valve, biologique, avec sternotomie totale comme voie d'abord
35.e1.14↔	Valvuloplastie de la valve aortique, guidée par cathéter, par voie transapicale	35.f1.62↔	Remplacement de la valve aortique par prothèse vasculaire avec valve, biologique avec thoracotomie mini-invasive (sternotomie partielle supérieure, thoracotomie latérale) comme voie d'abord
35.e2.00↔	Valvuloplastie de valve mitrale, NAS	35.f1.71↔	Remplacement de la valve aortique par prothèse vasculaire avec valve, mécanique, avec sternotomie totale comme voie d'abord
35.e2.09↔	Valvuloplastie de valve mitrale, autre	35.f1.72↔	Remplacement de la valve aortique par prothèse vasculaire avec valve, mécanique, avec thoracotomie mini-invasive (sternotomie partielle supérieure, thoracotomie latérale) comme voie d'abord
35.e2.11↔	Valvuloplastie de la valve mitrale avec sternotomie totale comme voie d'abord	35.f2.00↔	Remplacement de la valve mitrale par prothèse valvulaire, SAP
35.e2.12↔	Valvuloplastie de la valve mitrale avec thoracotomie mini-invasive (sternotomie partielle supérieure, thoracotomie latérale) comme voie d'abord	35.f2.09↔	Remplacement de la valve mitrale par prothèse valvulaire, autres
35.e2.13↔	Valvuloplastie de la valve mitrale, par voie endovasculaire, transartérielle	35.f2.11↔	Remplacement de la valve mitrale par allogreffe (homogreffe), avec sternotomie totale comme voie d'abord
35.e2.14↔	Valvuloplastie de la valve mitrale, par voie endovasculaire, transveineuse		
35.e2.15↔	Valvuloplastie de la valve mitrale, guidée par cathéter, par voie transapicale		
35.e3.00↔	Valvuloplastie de valve pulmonaire, SAP		
35.e3.09↔	Valvuloplastie de valve pulmonaire, autre		
35.e3.11↔	Valvuloplastie de la valve pulmonaire avec sternotomie totale comme voie d'abord		
35.e3.12↔	Valvuloplastie de la valve pulmonaire avec thoracotomie mini-invasive (sternotomie partielle supérieure, thoracotomie latérale) comme voie d'abord		
35.e3.13↔	Valvuloplastie de la valve pulmonaire, par voie endovasculaire		
35.e3.14↔	Valvuloplastie de la valve pulmonaire, guidée par cathéter, par voie transapicale		
35.e4.00↔	Valvuloplastie de la valve tricuspide, SAP		
35.e4.09↔	Valvuloplastie de la valve tricuspide, autre		
35.e4.11↔	Valvuloplastie de la valve tricuspide avec sternotomie totale comme voie d'abord		
35.e4.12↔	Valvuloplastie de la valve tricuspide avec thoracotomie mini-invasive (sternotomie partielle supérieure, thoracotomie latérale) comme voie d'abord		

35.f2.12↔	Remplacement de la valve mitrale par allogreffe (homogreffe), avec thoracotomie mini-invasive (sternotomie partielle supérieure, thoracotomie latérale) comme voie d'abord	35.f3.71↔	Remplacement de la valve pulmonaire par prothèse vasculaire avec valve, biologique, avec sternotomie totale comme voie d'abord
35.f2.21↔	Remplacement de la valve mitrale par xéno greffe (bioprothèse), avec sternotomie totale comme voie d'abord	35.f3.72↔	Remplacement de la valve pulmonaire par prothèse vasculaire avec valve, mécanique, avec thoracotomie mini-invasive (sternotomie partielle supérieure, thoracotomie latérale) comme voie d'abord
35.f2.22↔	Remplacement de la valve mitrale par xéno greffe (bioprothèse), avec thoracotomie mini-invasive (sternotomie partielle supérieure, thoracotomie latérale) comme voie d'abord	35.f4.00↔	Remplacement de la valve tricuspide par prothèse valvulaire, SAP
35.f2.23↔	Remplacement de la valve mitrale par xéno greffe (bioprothèse), par voie endovasculaire	35.f4.09↔	Remplacement de la valve tricuspide par prothèse valvulaire, autres
35.f2.24↔	Remplacement de la valve mitrale par xéno greffe (bioprothèse), par voie transapicale	35.f4.11↔	Remplacement de la valve tricuspide par allogreffe (homogreffe), avec sternotomie totale comme voie d'abord
35.f2.31↔	Remplacement de la valve mitrale par xéno greffe, sans stent, avec sternotomie totale comme voie d'abord	35.f4.12↔	Remplacement de la valve tricuspide par allogreffe (homogreffe), avec thoracotomie mini-invasive (sternotomie partielle supérieure, thoracotomie latérale) comme voie d'abord
35.f2.32↔	Remplacement de la valve mitrale par xéno greffe, sans stent, avec thoracotomie mini-invasive (sternotomie partielle supérieure, thoracotomie latérale) comme voie d'abord	35.f4.21↔	Remplacement de la valve tricuspide par xéno greffe (bioprothèse), avec sternotomie totale comme voie d'abord
35.f2.33↔	Remplacement de la valve mitrale par xéno greffe, sans stent, par voie endovasculaire	35.f4.22↔	Remplacement de la valve tricuspide par xéno greffe (bioprothèse), avec thoracotomie mini-invasive (sternotomie partielle supérieure, thoracotomie latérale) comme voie d'abord
35.f2.34↔	Remplacement de la valve mitrale par xéno greffe, sans stent, par voie transapicale	35.f4.23↔	Remplacement de la valve tricuspide par xéno greffe (bioprothèse), par voie endovasculaire
35.f2.51↔	Remplacement de la valve mitrale par prothèse mécanique, avec sternotomie totale comme voie d'abord	35.f4.24↔	Remplacement de la valve tricuspide par xéno greffe (bioprothèse), par voie transapicale
35.f2.52↔	Remplacement de la valve mitrale par prothèse mécanique, avec thoracotomie mini-invasive (sternotomie partielle supérieure, thoracotomie latérale) comme voie d'abord	35.f4.31↔	Remplacement de la valve tricuspide par xéno greffe, sans stent, avec sternotomie totale comme voie d'abord
35.f3.00↔	Remplacement de la valve pulmonaire par prothèse valvulaire ou prothèse vasculaire avec valve, SAP	35.f4.32↔	Remplacement de la valve tricuspide par xéno greffe, sans stent, avec thoracotomie mini-invasive (sternotomie partielle supérieure, thoracotomie latérale) comme voie d'abord
35.f3.09↔	Remplacement de la valve pulmonaire par prothèse valvulaire ou prothèse vasculaire avec valve, autres	35.f4.33↔	Remplacement de la valve tricuspide par xéno greffe, sans stent, par voie endovasculaire
35.f3.11↔	Remplacement de la valve pulmonaire par allogreffe (homogreffe), avec sternotomie totale comme voie d'abord	35.f4.34↔	Remplacement de la valve tricuspide par xéno greffe, sans stent, par voie transapicale
35.f3.12↔	Remplacement de la valve pulmonaire par allogreffe (homogreffe), avec thoracotomie mini-invasive (sternotomie partielle supérieure, thoracotomie latérale) comme voie d'abord	35.f4.51↔	Remplacement de la valve tricuspide par prothèse mécanique, avec sternotomie totale comme voie d'abord
35.f3.21↔	Remplacement de la valve pulmonaire par xéno greffe (bioprothèse), avec sternotomie totale comme voie d'abord	35.f4.52↔	Remplacement de la valve tricuspide par prothèse mécanique, avec thoracotomie mini-invasive (sternotomie partielle supérieure, thoracotomie latérale) comme voie d'abord
35.f3.22↔	Remplacement de la valve pulmonaire par xéno greffe (bioprothèse), avec thoracotomie mini-invasive (sternotomie partielle supérieure, thoracotomie latérale) comme voie d'abord	35.g0↔	Révision d'un remplacement de la valve, SAP
35.f3.23↔	Remplacement de la valve pulmonaire par xéno greffe (bioprothèse), par voie endovasculaire	35.g1.11↔	Révision d'un remplacement de la valve aortique, avec sternotomie totale comme voie d'abord
35.f3.24↔	Remplacement de la valve pulmonaire par xéno greffe (bioprothèse), par voie transapicale	35.g1.12↔	Révision d'un remplacement de la valve aortique, avec thoracotomie mini-invasive (sternotomie partielle supérieure, thoracotomie latérale) comme voie d'abord
35.f3.25↔	Remplacement de la valve pulmonaire par xéno greffe (bioprothèse), par voie transapicale, avec utilisation d'un système d'abord et d'obturation apical percutané	35.g1.13↔	Révision d'un remplacement de la valve aortique, par voie endovasculaire
35.f3.31↔	Remplacement de la valve pulmonaire par xéno greffe, sans stent, avec sternotomie totale comme voie d'abord	35.g1.14↔	Révision d'un remplacement de la valve aortique, par voie transapicale
35.f3.32↔	Remplacement de la valve pulmonaire par xéno greffe, sans stent, avec thoracotomie mini-invasive (sternotomie partielle supérieure, thoracotomie latérale) comme voie d'abord	35.g2.11↔	Révision d'un remplacement de la valve mitrale, avec sternotomie totale comme voie d'abord
35.f3.33↔	Remplacement de la valve pulmonaire par xéno greffe, sans stent, par voie endovasculaire	35.g2.12↔	Révision d'un remplacement de la valve mitrale, avec thoracotomie mini-invasive (sternotomie partielle supérieure, thoracotomie latérale) comme voie d'abord
35.f3.34↔	Remplacement de la valve pulmonaire par xéno greffe, sans stent, par voie transapicale	35.g2.13↔	Révision d'un remplacement de la valve mitrale, par voie endovasculaire
35.f3.35↔	Remplacement de la valve pulmonaire par xéno greffe, sans stent, par voie transapicale, avec utilisation d'un système d'abord et d'obturation apical percutané	35.g2.14↔	Révision d'un remplacement de la valve mitrale, par voie transapicale
35.f3.51↔	Remplacement de la valve pulmonaire par prothèse mécanique, avec sternotomie totale comme voie d'abord	35.g3.11↔	Révision d'un remplacement de la valve pulmonaire, avec sternotomie totale comme voie d'abord
35.f3.52↔	Remplacement de la valve pulmonaire par prothèse mécanique, avec thoracotomie mini-invasive (sternotomie partielle supérieure, thoracotomie latérale) comme voie d'abord	35.g3.12↔	Révision d'un remplacement de la valve pulmonaire, avec thoracotomie mini-invasive (sternotomie partielle supérieure, thoracotomie latérale) comme voie d'abord
35.f3.61↔	Remplacement de la valve pulmonaire par prothèse vasculaire avec valve, biologique, avec sternotomie totale comme voie d'abord	35.g3.13↔	Révision d'un remplacement de la valve pulmonaire, par voie endovasculaire
35.f3.62↔	Remplacement de la valve pulmonaire par prothèse vasculaire avec valve, biologique avec thoracotomie mini-invasive (sternotomie partielle supérieure, thoracotomie latérale) comme voie d'abord	35.g3.14↔	Révision d'un remplacement de la valve pulmonaire, par voie transapicale
		35.g4.11↔	Révision d'un remplacement de la valve tricuspide, avec sternotomie totale comme voie d'abord
		35.g4.12↔	Révision d'un remplacement de la valve tricuspide, avec thoracotomie mini-invasive (sternotomie partielle supérieure, thoracotomie latérale) comme voie d'abord

35.g4.13↔	Révision d'un remplacement de la valve tricuspide, par voie endovasculaire	35.h2.22↔	Retrait d'une prothèse valvulaire mitrale ainsi qu'implantation d'une xénogreffe (bioprothèse), avec thoracotomie mini-invasive (sternotomie partielle supérieure, thoracotomie latérale) comme voie d'abord
35.g4.14↔	Révision d'un remplacement de la valve tricuspide, par voie transapicale	35.h2.23↔	Retrait d'une prothèse valvulaire mitrale ainsi qu'implantation d'une xénogreffe (bioprothèse), par voie endovasculaire
35.g9↔	Révision d'un remplacement de valve cardiaque, autres	35.h2.24↔	Retrait d'une prothèse valvulaire mitrale ainsi qu'implantation d'une xénogreffe (bioprothèse), par voie transapicale
35.h1.00↔	Retrait avec implantation d'une nouvelle prothèse valvulaire aortique ou d'une prothèse vasculaire avec valve, SAP	35.h2.31↔	Retrait d'une prothèse valvulaire mitrale ainsi qu'implantation d'une xénogreffe, sans stent, avec sternotomie totale comme voie d'abord
35.h1.09↔	Retrait avec implantation d'une nouvelle prothèse valvulaire aortique ou d'une prothèse vasculaire avec valve, autres	35.h2.32↔	Retrait d'une prothèse valvulaire mitrale ainsi qu'implantation d'une xénogreffe, sans stent, avec thoracotomie mini-invasive (sternotomie partielle supérieure, thoracotomie latérale) comme voie d'abord
35.h1.11↔	Retrait d'une prothèse valvulaire aortique ainsi qu'implantation d'une allogreffe (homogreffe), avec sternotomie totale comme voie d'abord	35.h2.33↔	Retrait d'une prothèse valvulaire mitrale ainsi qu'implantation d'une xénogreffe, sans stent, par voie endovasculaire
35.h1.12↔	Retrait d'une prothèse valvulaire aortique ainsi qu'implantation d'une allogreffe (homogreffe), avec thoracotomie mini-invasive (sternotomie partielle supérieure, thoracotomie latérale) comme voie d'abord	35.h2.34↔	Retrait d'une prothèse valvulaire mitrale ainsi qu'implantation d'une xénogreffe, sans stent, par voie transapicale
35.h1.21↔	Retrait d'une prothèse valvulaire aortique ainsi qu'implantation d'une xénogreffe (bioprothèse), avec sternotomie totale comme voie d'abord	35.h2.51↔	Retrait d'une prothèse valvulaire mitrale ainsi qu'implantation d'une prothèse mécanique, avec sternotomie totale comme voie d'abord
35.h1.22↔	Retrait d'une prothèse valvulaire aortique ainsi qu'implantation d'une xénogreffe (bioprothèse), avec thoracotomie mini-invasive (sternotomie partielle supérieure, thoracotomie latérale) comme voie d'abord	35.h2.52↔	Retrait d'une prothèse valvulaire mitrale ainsi qu'implantation d'une prothèse mécanique, avec thoracotomie mini-invasive (sternotomie partielle supérieure, thoracotomie latérale) comme voie d'abord
35.h1.31↔	Retrait d'une prothèse valvulaire aortique ainsi qu'implantation d'une xénogreffe, sans stent, avec sternotomie totale comme voie d'abord	35.h3.00↔	Retrait avec implantation d'une nouvelle prothèse valvulaire pulmonaire ou d'une prothèse vasculaire avec valve, SAP
35.h1.32↔	Retrait d'une prothèse valvulaire aortique ainsi qu'implantation d'une xénogreffe, sans stent, avec thoracotomie mini-invasive (sternotomie partielle supérieure, thoracotomie latérale) comme voie d'abord	35.h3.09↔	Retrait avec implantation d'une nouvelle prothèse valvulaire pulmonaire ou d'une prothèse vasculaire avec valve, autres
35.h1.41↔	Retrait d'une prothèse valvulaire aortique ainsi qu'implantation d'une xénogreffe auto-expandible, sans suture, avec sternotomie totale comme voie d'abord	35.h3.11↔	Retrait d'une prothèse valvulaire pulmonaire ainsi qu'implantation d'une allogreffe (homogreffe), avec sternotomie totale comme voie d'abord
35.h1.42↔	Retrait d'une prothèse valvulaire aortique ainsi qu'implantation d'une xénogreffe auto-expandible, sans suture, avec thoracotomie mini-invasive (sternotomie partielle supérieure, thoracotomie latérale) comme voie d'abord	35.h3.12↔	Retrait d'une prothèse valvulaire pulmonaire ainsi qu'implantation d'une allogreffe (homogreffe), avec thoracotomie mini-invasive (sternotomie partielle supérieure, thoracotomie latérale) comme voie d'abord
35.h1.51↔	Retrait d'une prothèse valvulaire aortique ainsi qu'implantation d'une prothèse mécanique, avec sternotomie totale comme voie d'abord	35.h3.21↔	Retrait d'une prothèse valvulaire pulmonaire ainsi qu'implantation d'une xénogreffe (bioprothèse), avec sternotomie totale comme voie d'abord
35.h1.52↔	Retrait d'une prothèse valvulaire aortique ainsi qu'implantation d'une prothèse mécanique, avec thoracotomie mini-invasive (sternotomie partielle supérieure, thoracotomie latérale) comme voie d'abord	35.h3.22↔	Retrait d'une prothèse valvulaire pulmonaire ainsi qu'implantation d'une xénogreffe (bioprothèse), avec thoracotomie mini-invasive (sternotomie partielle supérieure, thoracotomie latérale) comme voie d'abord
35.h1.61↔	Retrait d'une prothèse valvulaire aortique ainsi qu'implantation d'une prothèse vasculaire avec valve, biologique, avec sternotomie totale comme voie d'abord	35.h3.31↔	Retrait d'une prothèse valvulaire pulmonaire ainsi qu'implantation d'une xénogreffe, sans stent, avec sternotomie totale comme voie d'abord
35.h1.62↔	Retrait d'une prothèse valvulaire aortique ainsi qu'implantation d'une prothèse vasculaire avec valve, biologique avec thoracotomie mini-invasive (sternotomie partielle supérieure, thoracotomie latérale) comme voie d'abord	35.h3.32↔	Retrait d'une prothèse valvulaire pulmonaire ainsi qu'implantation d'une xénogreffe, sans stent, avec thoracotomie mini-invasive (sternotomie partielle supérieure, thoracotomie latérale) comme voie d'abord
35.h1.71↔	Retrait d'une prothèse valvulaire aortique ainsi qu'implantation d'une prothèse vasculaire avec valve, mécanique, avec sternotomie totale comme voie d'abord	35.h3.51↔	Retrait d'une prothèse valvulaire pulmonaire ainsi qu'implantation d'une prothèse mécanique, avec sternotomie totale comme voie d'abord
35.h1.72↔	Retrait d'une prothèse valvulaire aortique ainsi qu'implantation d'une prothèse vasculaire avec valve, mécanique avec thoracotomie mini-invasive (sternotomie partielle supérieure, thoracotomie latérale) comme voie d'abord	35.h3.52↔	Retrait d'une prothèse valvulaire pulmonaire ainsi qu'implantation d'une prothèse mécanique, avec thoracotomie mini-invasive (sternotomie partielle supérieure, thoracotomie latérale) comme voie d'abord
35.h2.00↔	Retrait avec implantation d'une nouvelle prothèse valvulaire mitrale, SAP	35.h3.61↔	Retrait d'une prothèse valvulaire pulmonaire ainsi qu'implantation d'une prothèse vasculaire avec valve, biologique, avec sternotomie totale comme voie d'abord
35.h2.09↔	Retrait avec implantation d'une nouvelle prothèse valvulaire mitrale, autres	35.h3.62↔	Retrait d'une prothèse valvulaire pulmonaire ainsi qu'implantation d'une prothèse vasculaire avec valve, biologique avec thoracotomie mini-invasive (sternotomie partielle supérieure, thoracotomie latérale) comme voie d'abord
35.h2.11↔	Retrait d'une prothèse valvulaire mitrale ainsi qu'implantation d'une allogreffe (homogreffe), avec sternotomie totale comme voie d'abord	35.h3.71↔	Retrait d'une prothèse valvulaire pulmonaire ainsi qu'implantation d'une prothèse vasculaire avec valve, mécanique, avec sternotomie totale comme voie d'abord
35.h2.12↔	Retrait d'une prothèse valvulaire mitrale ainsi qu'implantation d'une allogreffe (homogreffe), avec thoracotomie mini-invasive (sternotomie partielle supérieure, thoracotomie latérale) comme voie d'abord	35.h3.72↔	Retrait d'une prothèse valvulaire pulmonaire ainsi qu'implantation d'une prothèse vasculaire avec valve, mécanique, avec thoracotomie mini-invasive (sternotomie partielle supérieure, thoracotomie latérale) comme voie d'abord
35.h2.21↔	Retrait d'une prothèse valvulaire mitrale ainsi qu'implantation d'une xénogreffe (bioprothèse), avec sternotomie totale comme voie d'abord	35.h4.00↔	Retrait avec implantation d'une nouvelle prothèse valvulaire tricuspide, SAP

35.h4.09↔	Retrait avec implantation d'une nouvelle prothèse valvulaire tricuspide, autres	36.11.25↔	Pontage (aorto-)coronaire simple, chirurgical ouvert (thoracotomie, mini-thoracotomie, sternotomie), avec artère autogène, autre artère
35.h4.11↔	Retrait d'une prothèse valvulaire tricuspide ainsi qu'implantation d'une allogreffe (homogreffe), avec sternotomie totale comme voie d'abord	36.11.26↔	Pontage (aorto-)coronaire simple, chirurgical ouvert (thoracotomie, mini-thoracotomie, sternotomie), avec veine autogène, sans treillis externe de stabilisation
35.h4.12↔	Retrait d'une prothèse valvulaire tricuspide ainsi qu'implantation d'une allogreffe (homogreffe), avec thoracotomie mini-invasive (sternotomie partielle supérieure, thoracotomie latérale) comme voie d'abord	36.11.27↔	Pontage (aorto-)coronaire simple, chirurgical ouvert (thoracotomie, mini-thoracotomie, sternotomie), avec veine autogène, avec treillis externe de stabilisation
35.h4.21↔	Retrait d'une prothèse valvulaire tricuspide ainsi qu'implantation d'une xéno greffe (bioprothèse), avec sternotomie totale comme voie d'abord	36.11.28↔	Pontage (aorto-)coronaire simple, chirurgical ouvert (thoracotomie, mini-thoracotomie, sternotomie), avec xéno greffe
35.h4.22↔	Retrait d'une prothèse valvulaire tricuspide ainsi qu'implantation d'une xéno greffe (bioprothèse), avec thoracotomie mini-invasive (sternotomie partielle supérieure, thoracotomie latérale) comme voie d'abord	36.11.2a↔	Pontage (aorto-)coronaire simple, chirurgical ouvert (thoracotomie, mini-thoracotomie, sternotomie), avec prothèse vasculaire
35.h4.23↔	Retrait d'une prothèse valvulaire tricuspide ainsi qu'implantation d'une xéno greffe (bioprothèse), par voie endovasculaire	36.11.31↔	Pontage (aorto-)coronaire simple, mini-invasif, avec artère autogène, artère radiale
35.h4.31↔	Retrait d'une prothèse valvulaire tricuspide ainsi qu'implantation d'une xéno greffe, sans stent, avec sternotomie totale comme voie d'abord	36.11.32↔	Pontage (aorto-)coronaire simple, mini-invasif, avec artère autogène, artère mammaire interne (artère thoracique interne)
35.h4.32↔	Retrait d'une prothèse valvulaire tricuspide ainsi qu'implantation d'une xéno greffe, sans stent, avec thoracotomie mini-invasive (sternotomie partielle supérieure, thoracotomie latérale) comme voie d'abord	36.11.33↔	Pontage (aorto-)coronaire simple, mini-invasif, avec artère autogène, greffon libre d'artère mammaire interne [IMA] (artère thoracique interne)
35.h4.33↔	Retrait d'une prothèse valvulaire tricuspide ainsi qu'implantation d'une xéno greffe, sans stent, par voie endovasculaire	36.11.34↔	Pontage (aorto-)coronaire simple, mini-invasif, avec artère autogène, artère abdominale
35.h4.51↔	Retrait d'une prothèse valvulaire tricuspide ainsi qu'implantation consécutive d'une prothèse mécanique, avec sternotomie totale comme voie d'abord	36.11.35↔	Pontage (aorto-)coronaire simple, mini-invasif, avec artère autogène, autre artère
35.h4.52↔	Retrait d'une prothèse valvulaire tricuspide ainsi qu'implantation d'une prothèse mécanique, avec thoracotomie mini-invasive (sternotomie partielle supérieure, thoracotomie latérale) comme voie d'abord	36.11.36↔	Pontage (aorto-)coronaire simple, mini-invasif, avec veine autogène, sans treillis externe de stabilisation
35.i1.11↔	Opération de Brock	36.11.37↔	Pontage (aorto-)coronaire simple, mini-invasif, avec veine autogène, avec treillis externe de stabilisation
35.i2.11↔	Opération selon Ross	36.11.38↔	Pontage (aorto-)coronaire simple, mini-invasif, avec xéno greffe
35.i3.11↔	Intervention de Tirone David	36.11.3a↔	Pontage (aorto-)coronaire simple, mini-invasif, avec prothèse vasculaire
35.i3.12↔	Opération selon Yacoub	36.11.99↔	Pontage (aorto-)coronaire simple, par technique et par matériel, autre
36.03↔	Angioplastie d'artère coronaire à thorax ouvert	36.12.00↔	Double pontage (aorto-)coronaire, par technique et par matériel, SAP
36.04↔	Perfusion d'agent thrombolytique dans une artère coronaire	36.12.21↔	Double pontage (aorto-)coronaire, chirurgical ouvert (thoracotomie, mini-thoracotomie, sternotomie), avec artère autogène, artère radiale
36.06.00↔	Insertion de stent(s) coronaire(s) sans libération de substance médicamenteuse, SAP	36.12.22↔	Double pontage (aorto-)coronaire, chirurgical ouvert (thoracotomie, mini-thoracotomie, sternotomie), avec artère autogène, artère mammaire interne (artère thoracique interne)
36.06.10↔	Insertion de stent(s) coronaire(s) sans libération de substance médicamenteuse, stent(s) biorésorbable(s)	36.12.23↔	Double pontage (aorto-)coronaire, chirurgical ouvert (thoracotomie, mini-thoracotomie, sternotomie), avec artère autogène, greffon libre d'artère mammaire interne [AMI] (artère thoracique interne)
36.06.11↔	Insertion de stent(s) coronaire(s) sans libération de substance médicamenteuse, auto-expandible(s)	36.12.24↔	Double pontage (aorto-)coronaire, chirurgical ouvert (thoracotomie, mini-thoracotomie, sternotomie), avec artère autogène, artère abdominale
36.06.99↔	Insertion de stent(s) coronaire(s) sans libération de substance médicamenteuse, autre	36.12.25↔	Double pontage (aorto-)coronaire, chirurgical ouvert (thoracotomie, mini-thoracotomie, sternotomie), avec artère autogène, autre artère
36.07.00↔	Insertion de stent(s) coronaire(s) à libération de substance médicamenteuse, SAP	36.12.26↔	Double pontage (aorto-)coronaire, chirurgical ouvert (thoracotomie, mini-thoracotomie, sternotomie), avec veine autogène, sans treillis externe de stabilisation
36.07.10↔	Insertion de stent(s) coronaire(s) à libération de substance médicamenteuse, stent(s) biorésorbable(s)	36.12.27↔	Double pontage (aorto-)coronaire, chirurgical ouvert (thoracotomie, mini-thoracotomie, sternotomie), avec veine autogène, avec treillis externe de stabilisation
36.07.11↔	Insertion de stent(s) coronaire(s) avec libération de substance médicamenteuse, auto-expandible(s)	36.12.28↔	Double pontage (aorto-)coronaire, chirurgical ouvert (thoracotomie, mini-thoracotomie, sternotomie), avec xéno greffe
36.07.99↔	Insertion de stent(s) coronaire(s) à libération de substance médicamenteuse, autre	36.12.2a↔	Double pontage (aorto-)coronaire, chirurgical ouvert (thoracotomie, mini-thoracotomie, sternotomie), avec prothèse vasculaire
36.09↔	Autre ablation de sténose ou obstruction d'artère coronaire	36.12.31↔	Double pontage (aorto-)coronaire, mini-invasif, avec artère autogène, artère radiale
36.10↔	Pontage aorto-coronaire pour revascularisation cardiaque, SAP	36.12.32↔	Double pontage (aorto-)coronaire, mini-invasif, avec artère autogène, artère mammaire interne (artère thoracique interne)
36.11.00↔	Pontage (aorto-)coronaire simple, par technique et par matériel, SAP	36.12.33↔	Double pontage (aorto-)coronaire, mini-invasif, avec artère autogène, greffon libre d'artère mammaire interne [IMA] (artère thoracique interne)
36.11.21↔	Pontage (aorto-)coronaire simple, chirurgical ouvert (thoracotomie, mini-thoracotomie, sternotomie), avec artère autogène, artère radiale	36.12.34↔	Double pontage (aorto-)coronaire, mini-invasif, avec artère autogène, artère abdominale
36.11.22↔	Pontage (aorto-)coronaire simple, chirurgical ouvert (thoracotomie, mini-thoracotomie, sternotomie), avec artère autogène, artère mammaire interne (artère thoracique interne)	36.12.35↔	Double pontage (aorto-)coronaire, mini-invasif, avec artère autogène, autre artère
36.11.23↔	Pontage (aorto-)coronaire simple, chirurgical ouvert (thoracotomie, mini-thoracotomie, sternotomie), avec artère autogène, greffon libre d'artère mammaire interne [AMI] (artère thoracique interne)		
36.11.24↔	Pontage (aorto-)coronaire simple, chirurgical ouvert (thoracotomie, mini-thoracotomie, sternotomie), avec artère autogène, artère abdominale		

36.12.36↔	Double pontage (aorto-)coronaire, mini-invasif, avec veine autogène, sans treillis externe de stabilisation	36.18.15↔	Quadruple pontage (aorto-)coronaire, chirurgical ouvert (thoracotomie, mini-thoracotomie, sternotomie), avec artère autogène, autre artère
36.12.37↔	Double pontage (aorto-)coronaire, mini-invasif, avec veine autogène, avec treillis externe de stabilisation	36.18.16↔	Quadruple pontage (aorto-)coronaire, chirurgical ouvert (thoracotomie, mini-thoracotomie, sternotomie), avec veine autogène, sans treillis externe de stabilisation
36.12.38↔	Double pontage (aorto-)coronaire, mini-invasif, avec xélogreffes	36.18.17↔	Quadruple pontage (aorto-)coronaire, chirurgical ouvert (thoracotomie, mini-thoracotomie, sternotomie), avec veine autogène, avec treillis externe de stabilisation
36.12.3a↔	Double pontage (aorto-)coronaire, mini-invasif, avec prothèse vasculaire	36.18.18↔	Quadruple pontage (aorto-)coronaire, chirurgical ouvert (thoracotomie, mini-thoracotomie, sternotomie), avec xélogreffes
36.12.99↔	Double pontage (aorto-)coronaire, par technique et par matériel, autre	36.18.1a↔	Quadruple pontage (aorto-)coronaire, chirurgical ouvert (thoracotomie, mini-thoracotomie, sternotomie), avec prothèse vasculaire
36.13.00↔	Triple pontage (aorto-)coronaire, par technique et par matériel, SAP	36.18.21↔	Quadruple pontage (aorto-)coronaire, mini-invasif, avec artère autogène, artère radiale
36.13.21↔	Triple pontage (aorto-)coronaire, chirurgical ouvert (thoracotomie, mini-thoracotomie, sternotomie), avec artère autogène, artère radiale	36.18.22↔	Quadruple pontage (aorto-)coronaire, mini-invasif, avec artère autogène, artère mammaire interne (artère thoracique interne)
36.13.22↔	Triple pontage (aorto-)coronaire, chirurgical ouvert (thoracotomie, mini-thoracotomie, sternotomie), avec artère autogène, artère mammaire interne (artère thoracique interne)	36.18.23↔	Quadruple pontage (aorto-)coronaire, mini-invasif, avec artère autogène, greffon libre d'artère mammaire interne [AMI] (artère thoracique interne)
36.13.23↔	Triple pontage (aorto-)coronaire, chirurgical ouvert (thoracotomie, mini-thoracotomie, sternotomie), avec artère autogène, greffon libre d'artère mammaire interne [AMI] (artère thoracique interne)	36.18.24↔	Quadruple pontage (aorto-)coronaire, mini-invasif, avec artère autogène, artère abdominale
36.13.24↔	Triple pontage (aorto-)coronaire, chirurgical ouvert (thoracotomie, mini-thoracotomie, sternotomie), avec artère autogène, artère abdominale	36.18.25↔	Quadruple pontage (aorto-)coronaire, mini-invasif, avec artère autogène, autre artère
36.13.25↔	Triple pontage (aorto-)coronaire, chirurgical ouvert (thoracotomie, mini-thoracotomie, sternotomie), avec artère autogène, autre artère	36.18.26↔	Quadruple pontage (aorto-)coronaire, mini-invasif, avec veine autogène, sans treillis externe de stabilisation
36.13.26↔	Triple pontage (aorto-)coronaire, chirurgical ouvert (thoracotomie, mini-thoracotomie, sternotomie), avec veine autogène, sans treillis externe de stabilisation	36.18.27↔	Quadruple pontage (aorto-)coronaire, mini-invasif, avec veine autogène, avec treillis externe de stabilisation
36.13.27↔	Triple pontage (aorto-)coronaire, chirurgical ouvert (thoracotomie, mini-thoracotomie, sternotomie), avec veine autogène, avec treillis externe de stabilisation	36.18.28↔	Quadruple pontage (aorto-)coronaire, mini-invasif, avec xélogreffes
36.13.28↔	Triple pontage (aorto-)coronaire, chirurgical ouvert (thoracotomie, mini-thoracotomie, sternotomie), avec xélogreffes	36.18.2a↔	Quadruple pontage (aorto-)coronaire, mini-invasif, avec prothèse vasculaire
36.13.2a↔	Triple pontage (aorto-)coronaire, chirurgical ouvert (thoracotomie, mini-thoracotomie, sternotomie), avec prothèse vasculaire	36.18.99↔	Quadruple pontage (aorto-)coronaire, par technique et par matériel, autre
36.13.31↔	Triple pontage (aorto-)coronaire, mini-invasif, avec artère autogène, artère radiale	36.19↔	Anastomose de pontage pour revascularisation du cœur, autre
36.13.32↔	Triple pontage (aorto-)coronaire, mini-invasif, avec artère autogène, artère mammaire interne (artère thoracique interne)	36.1a.00↔	Quintuple pontage (aorto-)coronaire, par technique et par matériel, SAP
36.13.33↔	Triple pontage (aorto-)coronaire, mini-invasif, avec artère autogène, greffon libre d'artère mammaire interne [IMA] (artère thoracique interne)	36.1a.11↔	Quintuple pontage (aorto-)coronaire, chirurgical ouvert (thoracotomie, mini-thoracotomie, sternotomie), avec artère autogène, artère radiale
36.13.34↔	Triple pontage (aorto-)coronaire, mini-invasif, avec artère autogène, artère abdominale	36.1a.12↔	Quintuple pontage (aorto-)coronaire, chirurgical ouvert (thoracotomie, mini-thoracotomie, sternotomie), avec artère autogène, artère mammaire interne (artère thoracique interne)
36.13.35↔	Triple pontage (aorto-)coronaire, mini-invasif, avec artère autogène, autre artère	36.1a.13↔	Quintuple pontage (aorto-)coronaire, chirurgical ouvert (thoracotomie, mini-thoracotomie, sternotomie), avec artère autogène, greffon libre d'artère mammaire interne [AMI] (artère thoracique interne)
36.13.36↔	Triple pontage (aorto-)coronaire, mini-invasif, avec veine autogène, sans treillis externe de stabilisation	36.1a.14↔	Quintuple pontage (aorto-)coronaire, chirurgical ouvert (thoracotomie, mini-thoracotomie, sternotomie), avec artère autogène, artère abdominale
36.13.37↔	Triple pontage (aorto-)coronaire, mini-invasif, avec veine autogène, avec treillis externe de stabilisation	36.1a.15↔	Quintuple pontage (aorto-)coronaire, chirurgical ouvert (thoracotomie, mini-thoracotomie, sternotomie), avec artère autogène, autre artère
36.13.38↔	Triple pontage (aorto-)coronaire, mini-invasif, avec xélogreffes	36.1a.16↔	Quintuple pontage (aorto-)coronaire, chirurgical ouvert (thoracotomie, mini-thoracotomie, sternotomie), avec veine autogène, sans treillis externe de stabilisation
36.13.3a↔	Triple pontage (aorto-)coronaire, mini-invasif, avec prothèse vasculaire	36.1a.17↔	Quintuple pontage (aorto-)coronaire, chirurgical ouvert (thoracotomie, mini-thoracotomie, sternotomie), avec veine autogène, avec treillis externe de stabilisation
36.13.99↔	Triple pontage (aorto-)coronaire, par technique et par matériel, autre	36.1a.18↔	Quintuple pontage (aorto-)coronaire, chirurgical ouvert (thoracotomie, mini-thoracotomie, sternotomie), avec xélogreffes
36.18.00↔	Quadruple pontage (aorto-)coronaire, par technique et par matériel, SAP	36.1a.1a↔	Quintuple pontage (aorto-)coronaire, chirurgical ouvert (thoracotomie, mini-thoracotomie, sternotomie), avec prothèse vasculaire
36.18.11↔	Quadruple pontage (aorto-)coronaire, chirurgical ouvert (thoracotomie, mini-thoracotomie, sternotomie), avec artère autogène, artère radiale	36.1a.21↔	Quintuple pontage (aorto-)coronaire, mini-invasif, avec artère autogène, artère radiale
36.18.12↔	Quadruple pontage (aorto-)coronaire, chirurgical ouvert (thoracotomie, mini-thoracotomie, sternotomie), avec artère autogène, artère mammaire interne (artère thoracique interne)	36.1a.22↔	Quintuple pontage (aorto-)coronaire, mini-invasif, avec artère autogène, artère mammaire interne (artère thoracique interne)
36.18.13↔	Quadruple pontage (aorto-)coronaire, chirurgical ouvert (thoracotomie, mini-thoracotomie, sternotomie), avec artère autogène, greffon libre d'artère mammaire interne [AMI] (artère thoracique interne)	36.1a.23↔	Quintuple pontage (aorto-)coronaire, mini-invasif, avec artère autogène, greffon libre d'artère mammaire interne [IMA] (artère thoracique interne)
36.18.14↔	Quadruple pontage (aorto-)coronaire, chirurgical ouvert (thoracotomie, mini-thoracotomie, sternotomie), avec artère autogène, artère abdominale	36.1a.24↔	Quintuple pontage (aorto-)coronaire, mini-invasif, avec artère autogène, artère abdominale

36.1a.25↔	Quintuple pontage (aorto-)coronaire, mini-invasif, avec artère autogène, autre artère	36.39.99↔	Autre revascularisation cardiaque, autre
36.1a.26↔	Quintuple pontage (aorto-)coronaire, mini-invasif, avec veine autogène, sans treillis externe de stabilisation	36.91↔	Réparation (cure) d'anévrisme de vaisseau coronaire
36.1a.27↔	Quintuple pontage (aorto-)coronaire, mini-invasif, avec veine autogène, avec treillis externe de stabilisation	36.99.00↔	Autres opérations des vaisseaux du cœur SAP
36.1a.28↔	Quintuple pontage (aorto-)coronaire, mini-invasif, avec xéno greffe	36.99.20↔	Autres opérations lors d'anomalie congénitale de vaisseaux du cœur
36.1a.2a↔	Quintuple pontage (aorto-)coronaire, mini-invasif, avec prothèse vasculaire	36.99.30↔	Reconstruction de l'ostium coronaire
36.1a.99↔	Quintuple pontage (aorto-)coronaire, autre	36.99.40↔	Sympathectomie des artères coronaires
36.1b.00↔	Pontage (aorto-)coronaire sextuple ou plus, par technique et par matériel, SAP	36.99.99↔	Autres opérations des vaisseaux du cœur, autre
36.1b.11↔	Pontage (aorto-)coronaire sextuple ou plus, chirurgical ouvert (thoracotomie, mini-thoracotomie, sternotomie), avec artère autogène, artère radiale	37.10↔	Incision du cœur, SAP
36.1b.12↔	Pontage (aorto-)coronaire sextuple ou plus, chirurgical ouvert (thoracotomie, mini-thoracotomie, sternotomie), avec artère autogène, artère mammaire interne (artère thoracique interne)	37.11↔	Cardiotomie
36.1b.13↔	Pontage (aorto-)coronaire sextuple ou plus, chirurgical ouvert (thoracotomie, mini-thoracotomie, sternotomie), avec artère autogène, greffon libre d'artère mammaire interne [AMI] (artère thoracique interne)	37.12.00↔	Péricardiotomie, SAP
36.1b.14↔	Pontage (aorto-)coronaire sextuple ou plus, chirurgical ouvert (thoracotomie, mini-thoracotomie, sternotomie), avec artère autogène, artère abdominale	37.12.09↔	Péricardiotomie, autre
36.1b.15↔	Pontage (aorto-)coronaire sextuple ou plus, chirurgical ouvert (thoracotomie, mini-thoracotomie, sternotomie), avec artère autogène, autre artère	37.12.11↔	Péricardiotomie, par chirurgie ouverte
36.1b.16↔	Pontage (aorto-)coronaire sextuple ou plus, chirurgical ouvert (thoracotomie, mini-thoracotomie, sternotomie), avec veine autogène, sans treillis externe de stabilisation	37.12.12↔	Péricardiotomie, par thoracoscopie
36.1b.17↔	Pontage (aorto-)coronaire sextuple ou plus, chirurgical ouvert (thoracotomie, mini-thoracotomie, sternotomie), avec veine autogène, avec treillis externe de stabilisation	37.24.00↔	Biopsie du péricarde, SAP
36.1b.18↔	Pontage (aorto-)coronaire sextuple ou plus, chirurgical ouvert (thoracotomie, mini-thoracotomie, sternotomie), avec xéno greffe	37.24.20↔	Biopsie ouverte du péricarde
36.1b.1a↔	Pontage (aorto-)coronaire sextuple ou plus, chirurgical ouvert (thoracotomie, mini-thoracotomie, sternotomie), avec prothèse vasculaire	37.24.99↔	Biopsie du péricarde, autre
36.1b.21↔	Pontage (aorto-)coronaire sextuple ou plus, mini-invasif, avec artère autogène, artère radiale	37.25.00↔	Biopsie du cœur, SAP
36.1b.22↔	Pontage (aorto-)coronaire sextuple ou plus, mini-invasif, avec artère autogène, artère mammaire interne (artère thoracique interne)	37.25.20↔	Biopsie transvasculaire de l'endocarde, du myocarde et de l'endomyocarde
36.1b.23↔	Pontage (aorto-)coronaire sextuple ou plus, mini-invasif, avec artère autogène, greffon libre d'artère mammaire interne [IMA] (artère thoracique interne)	37.25.30↔	Biopsie ouverte du cœur
36.1b.24↔	Pontage (aorto-)coronaire sextuple ou plus, mini-invasif, avec artère autogène, artère abdominale	37.25.99↔	Biopsie du cœur, autre
36.1b.25↔	Pontage (aorto-)coronaire sextuple ou plus, mini-invasif, avec artère autogène, autre artère	37.31.00↔	Péricardectomie, SAP
36.1b.26↔	Pontage (aorto-)coronaire sextuple ou plus, mini-invasif, avec veine autogène, sans treillis externe de stabilisation	37.31.10↔	Péricardectomie partielle
36.1b.27↔	Pontage (aorto-)coronaire sextuple ou plus, mini-invasif, avec veine autogène, avec treillis externe de stabilisation	37.31.20↔	Péricardectomie totale
36.1b.28↔	Pontage (aorto-)coronaire sextuple ou plus, mini-invasif, avec xéno greffe	37.31.30↔	Excision d'adhérences du péricarde
36.1b.2a↔	Pontage (aorto-)coronaire sextuple ou plus, mini-invasif, avec prothèse vasculaire	37.31.99↔	Péricardectomie, autre
36.1b.99↔	Pontage (aorto-)coronaire sextuple ou plus, par technique et par matériel, autre	37.32↔	Excision d'anévrisme du cœur
36.2↔	Revascularisation cardiaque par implant artériel	37.33.00↔	Excision ou destruction d'autre lésion ou tissu du cœur, par voie ouverte, SAP
36.31↔	Revascularisation transmyocardique à thorax ouvert	37.33.10↔	Excision ou destruction d'éléments du système de conduction des stimuli, par voie ouverte, SAP
36.32↔	Autre revascularisation transmyocardique	37.33.11↔	Excision ou destruction d'éléments du système de conduction des stimuli, par voie ouverte, techniques d'ablation pour le traitement de tachyarythmie
36.33↔	Revascularisation transmyocardique endoscopique	37.33.19↔	Excision ou destruction d'éléments du système de conduction des stimuli, par voie ouverte, autre
36.34↔	Revascularisation transmyocardique percutanée	37.33.20↔	Excision d'autre lésion ou tissu du cœur, par voie ouverte
36.39.00↔	Autre revascularisation cardiaque, SAP	37.33.30↔	Destruction d'autre lésion ou tissu du cœur, par voie ouverte
36.39.10↔	Revascularisation cardiaque par patchs d'élargissement des artères coronaires	37.33.99↔	Excision ou destruction d'autre lésion ou tissu du cœur, par voie ouverte, autre
36.39.11↔	Révision de pontage coronaire	37.34.10↔	Ablation lors de tachyarythmie, SAP
36.39.12↔	Nouveau pontage coronaire	37.34.11↔	Ablation lors de tachyarythmie, ablation par radiofréquence conventionnelle
36.39.13↔	Transposition d'artère coronaire	37.34.12↔	Ablation lors de tachyarythmie, ablation par radiofréquence refroidie
		37.34.13↔	Ablation lors de tachyarythmie, ablation par d'autres sources d'énergie
		37.34.15↔	Ablation lors de tachyarythmie, cryoablation
		37.34.16↔	Ablation lors de tachyarythmie, ablation par radiofréquence multipolaire en décalage de phase
		37.34.19↔	Ablation lors de tachyarythmie, autre
		37.34.1a↔	Ablation lors de tachyarythmie, à l'aide de méthodes de cartographie tridimensionnelle sans mesure de la pression d'appui
		37.34.1b↔	Ablation lors de tachyarythmie, à l'aide de méthodes de cartographie tridimensionnelle avec mesure de la pression d'appui
		37.35↔	Ventriculectomie partielle
		37.40↔	Réparation du cœur et du péricarde, SAP
		37.41↔	Implantation de système d'assistance cardiaque prothétique autour du cœur
		37.42.11↔	Suture du péricarde (après lésion traumatique)
		37.42.21↔	Suture du myocarde (après lésion traumatique)
		37.49↔	Réparation du cœur et du péricarde, autre
		37.52↔	Implantation de système intégral de remplacement du cœur
		37.53↔	Remplacement ou réparation de l'unité thoracique du système de remplacement du cœur
		37.54↔	Remplacement ou réparation d'autres composantes implantables de système intégral de remplacement du cœur

37.6c.72↔	Révision sans remplacement d'un système d'assistance cardio-vasculaire et pulmonaire, avec pompe, avec oxygénateur (y compris élimination de CO ₂), extracorporel, veino-artériel ou veino-veino-artériel, par chirurgie extra-thoracique ouverte (p.ex. exposition du vaisseau sanguin)	38.13↔	Endartériectomie de vaisseaux de membre supérieur
37.6c.a1↔	Révision sans remplacement d'un système d'assistance cardio-vasculaire et pulmonaire, sans pompe, avec élimination de CO ₂ , extracorporel, artério-veineux, par chirurgie extra-thoracique ouverte (p.ex. exposition de vaisseau sanguin)	38.14.00↔	Endartériectomie de l'aorte, SAP
37.90.00↔	Insertion de dispositif dans l'oreillette gauche, SAP	38.14.10↔	Endartériectomie de l'aorte ascendante et de la crosse aortique
37.90.10↔	Fermeture percutanée de l'oreillette gauche	38.14.20↔	Endartériectomie de l'aorte descendante
37.90.99↔	Insertion de dispositif dans l'oreillette gauche, autre	38.14.30↔	Endartériectomie de l'aorte abdominale
37.91↔	Massage cardiaque à thorax ouvert	38.14.99↔	Endartériectomie de l'aorte, autre
37.99.00↔	Autres opérations du cœur et du péricarde, SAP	38.15.00↔	Endartériectomie d'autres vaisseaux thoraciques, SAP
37.99.10↔	Traitement par injection intramyocardique de cellules souches, SAP	38.15.10↔	Endartériectomie de l'artère sous-clavière
37.99.11↔	Traitement par injection intramyocardique de cellules souches, sans enrichissement de fractions ni culture	38.15.20↔	Endartériectomie du tronc brachio-céphalique
37.99.12↔	Traitement par injection intramyocardique de cellules souches obtenues par enrichissement de fractions ou multipliées en culture	38.15.30↔	Endartériectomie de l'artère pulmonaire
37.99.19↔	Traitement par injection intramyocardique de cellules souches, autre	38.15.40↔	Endartériectomie de la veine pulmonaire
37.99.20↔	Opérations d'anomalies congénitales du cœur, SAP	38.15.99↔	Endartériectomie d'autres vaisseaux thoraciques, autre
37.99.21↔	Réparation d'un ventricule droit à double issue de type Fallot	38.16.00↔	Endartériectomie d'artères abdominales, SAP
37.99.22↔	Réparation d'autre ventricule droit à double issue	38.16.10↔	Endartériectomie d'artères viscérales, SAP
37.99.23↔	Opération d'un cœur fonctionnellement/morphologiquement univentriculaire	38.16.11↔	Endartériectomie du tronc coeliaque
37.99.24↔	Réparation d'un cœur atrial	38.16.12↔	Endartériectomie de l'artère gastrique
37.99.25↔	Réparation d'absence de valve pulmonaire	38.16.13↔	Endartériectomie de l'artère hépatique
37.99.29↔	Opérations d'anomalies congénitales du cœur, autre	38.16.14↔	Endartériectomie de l'artère splénique
37.99.30↔	Ligature d'oreillette	38.16.15↔	Endartériectomie de l'artère rénale
37.99.80↔	Réopération du cœur et du péricarde	38.16.16↔	Endartériectomie de l'artère mésentérique
37.99.99↔	Autres opérations du cœur et du péricarde, autre	38.16.17↔	Endartériectomie de l'artère lombaire
37.9a.00↔	Implantation d'un système de stimulation du myocarde, SAP	38.16.18↔	Endartériectomie de l'artère iliaque
37.9a.11↔	Implantation ou remplacement d'un système de modulation du myocarde (CCM)	38.16.19↔	Endartériectomie d'artères viscérales, autre
37.9a.99↔	Implantation d'un système de stimulation du myocarde, autre	38.16.99↔	Endartériectomie d'artères abdominales, autre
38.01↔	Incision de vaisseaux intracrâniens	38.18.00↔	Endartériectomie de vaisseaux de membre inférieur, SAP
38.04.00↔	Incision de l'aorte, SAP	38.18.10↔	Endartériectomie de l'artère fémorale (commune) (superficielle)
38.04.10↔	Incision de l'aorte ascendante et de la crosse aortique	38.18.11↔	Endartériectomie de l'artère fémorale profonde
38.04.20↔	Incision de l'aorte descendante	38.18.12↔	Endartériectomie de l'artère poplitée
38.04.30↔	Incision de l'aorte abdominale	38.18.99↔	Endartériectomie de vaisseaux de membre inférieur, autre
38.04.99↔	Incision de l'aorte, autre	38.21↔	Biopsie de vaisseau sanguin
38.05.00↔	Incision d'autres vaisseaux thoraciques, SAP	38.32.00↔	Résection d'autres vaisseaux de la tête et du cou, avec anastomose, SAP
38.05.10↔	Incision d'autres artères thoraciques	38.32.10↔	Résection d'artères extracrâniennes de la tête et du cou, avec anastomose
38.05.20↔	Incision de veines thoraciques, SAP	38.32.20↔	Résection de veines extracrâniennes de la tête et du cou, avec anastomose, SAP
38.05.21↔	Incision de veines thoraciques profondes	38.32.21↔	Résection de la veine jugulaire, avec anastomose
38.05.29↔	Incision de veines thoraciques, autre	38.32.22↔	Résection de veines extracrâniennes superficielles de la tête et du cou, avec anastomose
38.05.99↔	Incision d'autres vaisseaux thoraciques, autre	38.32.99↔	Résection d'autres vaisseaux de la tête et du cou, avec anastomose, autre
38.06.00↔	Incision d'artères abdominales, SAP	38.33.00↔	Résection de vaisseaux de membre supérieur avec anastomose, SAP
38.06.10↔	Incision d'artères viscérales, SAP	38.33.10↔	Résection d'artères de membre supérieur avec anastomose, SAP
38.06.11↔	Incision du tronc coeliaque	38.33.11↔	Résection d'artères de membre supérieur avec anastomose
38.06.12↔	Incision de l'artère gastrique	38.33.12↔	Résection de l'artère cubitale, avec anastomose
38.06.13↔	Incision de l'artère hépatique	38.33.13↔	Résection d'autres artères de l'avant-bras, avec anastomose
38.06.14↔	Incision de l'artère splénique	38.33.14↔	Résection d'artères de la main, avec anastomose
38.06.15↔	Incision de l'artère rénale	38.33.20↔	Résection de veines de membre supérieur, avec anastomose, SAP
38.06.16↔	Incision de l'artère mésentérique	38.33.21↔	Résection de la veine axillaire, avec anastomose
38.06.17↔	Incision de l'artère lombaire	38.33.22↔	Résection d'autres veines profondes de membre supérieur, avec anastomose
38.06.18↔	Incision de l'artère iliaque	38.33.23↔	Résection de veines superficielles de membre supérieur, avec anastomose
38.06.19↔	Incision d'artères viscérales, autre	38.33.99↔	Résection de vaisseaux de membre supérieur avec anastomose, autre
38.06.99↔	Incision d'artères abdominales, autre	38.34.00↔	Résection de l'aorte, avec anastomose, SAP
38.07.00↔	Incision de veines abdominales, SAP	38.34.10↔	Résection de l'aorte ascendante et de la crosse aortique, avec anastomose
38.07.10↔	Incision de veines abdominales profondes, SAP	38.34.20↔	Résection de l'aorte descendante, avec anastomose
38.07.11↔	Incision de la veine cave inférieure	38.34.30↔	Résection de l'aorte abdominale, avec anastomose
38.07.12↔	Incision de la veine iliaque	38.34.99↔	Résection de l'aorte, avec anastomose, autre
38.07.19↔	Incision de veines abdominales profondes, autre	38.35.00↔	Résection de vaisseaux thoraciques, avec anastomose, SAP
38.07.99↔	Incision de veines abdominales, autre	38.35.10↔	Résection d'artères thoraciques, avec anastomose, SAP
38.10↔	Endartériectomie, site non précisé	38.35.11↔	Résection de l'artère sous-clavière, avec anastomose
38.11↔	Endartériectomie de vaisseaux intracrâniens	38.35.12↔	Résection du tronc brachio-céphalique, avec anastomose
38.12↔	Endartériectomie d'autres vaisseaux de la tête et du cou	38.35.13↔	Résection de l'artère pulmonaire, avec anastomose
		38.35.19↔	Résection d'artères thoraciques, avec anastomose, autre
		38.35.20↔	Résection de veines thoraciques, avec anastomose, SAP

38.35.21↔	Résection de la veine pulmonaire, avec anastomose	38.45.29↔	Résection d'autres artères thoraciques, avec remplacement
38.35.22↔	Résection de la veine sous-clavière, avec anastomose	38.45.30↔	Résection de veine thoracique, avec remplacement, SAP
38.35.23↔	Résection de la veine cave supérieure, avec anastomose	38.45.31↔	Résection de la veine cave supérieure, avec remplacement
38.35.28↔	Résection de veines thoraciques et d'autres veines profondes, avec anastomose	38.45.38↔	Résection d'autres veines thoraciques profondes, avec remplacement
38.35.29↔	Résection de veines thoraciques, avec anastomose, autre	38.45.39↔	Résection de veines thoraciques, avec remplacement, autre
38.35.99↔	Résection de vaisseaux thoraciques, avec anastomose, autre	38.45.99↔	Résection de vaisseaux thoraciques, avec remplacement, autre
38.36.00↔	Résection d'artères abdominales, avec anastomose, SAP	38.46↔	Résection d'artères abdominales, avec remplacement
38.36.10↔	Résection d'artères viscérales, avec anastomose, SAP	38.47.00↔	Résection de veines abdominales, avec remplacement, SAP
38.36.11↔	Résection du tronc coeliaque, avec anastomose	38.47.10↔	Résection de veines abdominales profondes, avec remplacement, SAP
38.36.12↔	Résection de l'artère gastrique, avec anastomose	38.47.11↔	Résection de la veine cave inférieure, avec remplacement
38.36.13↔	Résection de l'artère hépatique, avec anastomose	38.47.12↔	Résection de la veine iliaque, avec remplacement
38.36.14↔	Résection de l'artère splénique, avec anastomose	38.47.19↔	Résection de veines abdominales profondes, avec remplacement, autre
38.36.15↔	Résection de l'artère rénale, avec anastomose	38.47.99↔	Résection de veines abdominales, avec remplacement, autre
38.36.16↔	Résection de l'artère mésentérique, avec anastomose	38.48.00↔	Résection d'artères de membre inférieur, avec remplacement, SAP
38.36.17↔	Résection de l'artère iliaque, avec anastomose	38.48.10↔	Résection de l'artère fémorale (commune) (superficielle), avec remplacement
38.36.19↔	Résection d'artères viscérales, avec anastomose, autre	38.48.11↔	Résection de l'artère fémorale profonde, avec remplacement
38.36.99↔	Résection d'artères abdominales, avec anastomose, autre	38.48.12↔	Résection de l'artère poplitée, avec remplacement
38.37.00↔	Résection de veines abdominales, avec anastomose, SAP	38.48.13↔	Résection d'artères de la jambe, avec remplacement
38.37.10↔	Résection de veines abdominales profondes, avec anastomose, SAP	38.48.99↔	Résection d'artères de membre inférieur, avec remplacement, autre
38.37.11↔	Résection de la veine cave inférieure, avec anastomose	38.61↔	Autre excision de vaisseaux intracrâniens
38.37.12↔	Résection de la veine iliaque, avec anastomose	38.64.00↔	Autre excision de l'aorte, SAP
38.37.19↔	Résection de veines abdominales profondes, avec anastomose, autre	38.64.10↔	Autre excision de l'aorte thoracique
38.37.99↔	Résection de veines abdominales, avec anastomose, autre	38.64.20↔	Autre excision de l'aorte abdominale
38.38.00↔	Résection d'artères de membre inférieur, avec anastomose, SAP	38.64.99↔	Autre excision de l'aorte, autre
38.38.10↔	Résection de l'artère fémorale (commune) (superficielle), avec anastomose	38.65.00↔	Autre excision de vaisseaux thoraciques, SAP
38.38.11↔	Résection de l'artère fémorale profonde, avec anastomose	38.65.10↔	Autre excision d'artères thoraciques
38.38.12↔	Résection de l'artère poplitée, avec anastomose	38.65.20↔	Autre excision de veines thoraciques, SAP
38.38.99↔	Résection d'artères de membre inférieur, avec anastomose, SAP	38.65.21↔	Autre excision de la veine cave supérieure
38.41↔	Résection de vaisseaux intracrâniens, avec remplacement	38.65.22↔	Autre excision d'autres veines thoraciques profondes
38.42↔	Résection d'autres vaisseaux de la tête et du cou, avec remplacement	38.65.29↔	Autre excision de veines thoraciques, autre
38.43.00↔	Résection de vaisseaux de membre supérieur, avec remplacement, SAP	38.65.99↔	Autre excision de vaisseaux thoraciques, autre
38.43.10↔	Résection d'artères de membre supérieur, avec remplacement	38.66.00↔	Autre excision d'artères abdominales, SAP
38.43.11↔	Résection de l'artère axillaire, avec remplacement	38.66.10↔	Autre excision d'artères viscérales, SAP
38.43.20↔	Résection de veines de membre supérieur, avec remplacement, SAP	38.66.11↔	Autre excision du tronc coeliaque
38.43.21↔	Résection de la veine axillaire, avec remplacement	38.66.12↔	Autre excision de l'artère gastrique
38.43.28↔	Résection d'autres veines profondes de membre supérieur, avec remplacement	38.66.13↔	Autre excision de l'artère hépatique
38.43.29↔	Résection de veines de membre supérieur, avec remplacement, autre	38.66.14↔	Autre excision de l'artère splénique
38.43.99↔	Résection de vaisseaux de membre supérieur, avec remplacement, autre	38.66.15↔	Autre excision de l'artère rénale
38.44.00↔	Résection de l'aorte abdominale, avec remplacement, SAP	38.66.16↔	Autre excision de l'artère mésentérique
38.44.10↔	Résection de l'aorte abdominale, par voie suprarénale, avec remplacement	38.66.17↔	Autre excision de l'artère lombaire
38.44.11↔	Résection de l'aorte abdominale, par voie infrarénale, avec remplacement	38.66.18↔	Autre excision de l'artère iliaque
38.44.12↔	Résection de l'aorte abdominale, par voie juxtarrénale, avec remplacement	38.66.19↔	Autre excision d'artères viscérales, autre
38.44.99↔	Résection de l'aorte abdominale, avec remplacement, autre	38.66.99↔	Autre excision d'artères abdominales, autre
38.45.00↔	Résection de vaisseau thoracique, avec remplacement, SAP	38.67.00↔	Autre excision de veines abdominales, SAP
38.45.10↔	Résection de l'aorte thoracique avec remplacement, SAP	38.67.10↔	Autre excision de veines abdominales profondes, SAP
38.45.11↔	Résection de l'aorte ascendante ou de la crosse aortique, avec remplacement	38.67.11↔	Autre excision de la veine cave inférieure
38.45.12↔	Résection de l'aorte thoracique, avec remplacement	38.67.12↔	Autre excision de la veine iliaque
38.45.13↔	Résection de l'aorte thoraco-abdominale, avec remplacement	38.67.19↔	Autre excision de veines abdominales profondes, autre
38.45.14↔	Résection de l'aorte thoracique avec remplacement par prothèse hybride	38.67.99↔	Autre excision de veines abdominales, autre
38.45.19↔	Résection de l'aorte thoracique avec remplacement, autre	38.68.00↔	Autre excision d'artères de membre inférieur, SAP
38.45.20↔	Résection d'autres vaisseaux thoraciques, avec remplacement, SAP	38.68.10↔	Autre excision d'artères de la cuisse
38.45.21↔	Résection de l'artère pulmonaire, avec remplacement	38.68.20↔	Autre excision d'artères de la jambe et du pied
38.45.22↔	Résection du tronc brachio-céphalique, avec remplacement	38.68.99↔	Autre excision d'artères de membre inférieur, autre
		38.7x.10↔	Interruption de la veine cave, par chirurgie ouverte, SAP
		38.7x.11↔	Insertion d'un filtre antiembolique dans la veine cave, par chirurgie ouverte
		38.7x.12↔	Ablation d'un filtre antiembolique dans la veine cave, par chirurgie ouverte
		38.7x.13↔	Ligature ou plicature de la veine cave, par chirurgie ouverte
		38.7x.19↔	Interruption de la veine cave, par chirurgie ouverte, autre
		38.81↔	Autre occlusion chirurgicale de vaisseaux intracrâniens
		38.82.00↔	Autre occlusion chirurgicale de vaisseaux de la tête et du cou, SAP
		38.82.10↔	Autre occlusion chirurgicale d'artères extracrâniennes de la tête et du cou

38.82.20↔	Autre occlusion chirurgicale de veines extracrâniennes de la tête et du cou, SAP	39.11.11↔	Création de shunt portosystémique, recours à l'angioplastie percutanée (à ballonnet)
38.82.21↔	Autre occlusion chirurgicale de la veine jugulaire	39.11.12↔	Création de shunt portosystémique, thrombolyse et thrombectomie percutanées
38.82.22↔	Autre occlusion chirurgicale d'autres veines extracrâniennes profondes de la tête et du cou	39.11.13↔	Création de shunt portosystémique, utilisation d'un stent
38.82.29↔	Autre occlusion chirurgicale de veines extracrâniennes de la tête et du cou, autre	39.11.21↔	Révision de shunt portosystémique, fermeture percutanée
38.82.99↔	Autre occlusion chirurgicale de vaisseaux de la tête et du cou, autre	39.11.22↔	Révision de shunt portosystémique, recours à l'insertion d'un stent
38.83.11↔	Autre occlusion chirurgicale d'artères de la main	39.11.23↔	Révision de shunt portosystémique avec thrombectomie et thrombolyse percutanées
38.83.19↔	Autre occlusion chirurgicale d'autres artères de membre supérieur	39.11.24↔	Révision de shunt portosystémique avec réduction percutanée du diamètre d'un shunt portosystémique existant
38.83.21↔	Autre occlusion chirurgicale de veines profondes de membre supérieur	39.11.99↔	Création et révision de shunt portosystémique, TIPSS, autre
38.84.00↔	Autre occlusion chirurgicale de l'aorte, SAP	39.19↔	Shunt veineux intra-abdominal, autre
38.84.10↔	Autre occlusion chirurgicale de l'aorte thoracique	39.21.00↔	Anastomose de veine cave à artère pulmonaire, SAP
38.84.20↔	Autre occlusion chirurgicale de l'aorte abdominale	39.21.10↔	Opération de Glenn sur un cœur fonctionnellement/morphologiquement univentriculaire
38.84.31↔	Ligature du canal artériel persistant	39.21.99↔	Anastomose de veine cave à artère pulmonaire, autre
38.84.99↔	Autre occlusion chirurgicale de l'aorte, autre	39.22.00↔	Pontage entre aorte, artère sous-clavière et carotide, SAP
38.85.00↔	Autre occlusion chirurgicale d'autres vaisseaux thoraciques, SAP	39.22.10↔	Pontage de l'artère carotide, SAP
38.85.10↔	Autre occlusion chirurgicale d'autres artères thoraciques, SAP	39.22.11↔	Pontage carotido-carotidien
38.85.11↔	Autre occlusion chirurgicale de l'artère sous-clavière	39.22.12↔	Pontage entre artère carotide et artère vertébrale
38.85.12↔	Autre occlusion chirurgicale de l'artère pulmonaire	39.22.13↔	Pontage entre artère carotide et artère sous-clavière [pontage carotido-sous-clavier]
38.85.13↔	Autre occlusion chirurgicale du tronc brachio-céphalique	39.22.14↔	Pontage entre artère carotide et aorte
38.85.19↔	Autre occlusion chirurgicale d'autres artères thoraciques, autre	39.22.19↔	Pontage de l'artère carotide, autre
38.85.20↔	Autre occlusion chirurgicale de veines thoraciques, SAP	39.22.20↔	Pontage de l'artère sous-clavière, SAP
38.85.21↔	Autre occlusion chirurgicale de la veine cave supérieure	39.22.21↔	Pontage entre artère sous-clavière et aorte
38.85.22↔	Autre occlusion chirurgicale de la veine pulmonaire	39.22.29↔	Pontage de l'artère sous-clavière, autre
38.85.23↔	Autre occlusion chirurgicale de la veine sous-clavière	39.22.99↔	Pontage entre aorte, artère sous-clavière et carotide, autre
38.85.28↔	Autre occlusion chirurgicale d'autres veines thoraciques profondes	39.23↔	Autre pontage ou shunt vasculaire intrathoracique
38.85.29↔	Autre occlusion chirurgicale de veines thoraciques, autre	39.24↔	Bypass aorto-rénal
38.85.99↔	Autre occlusion chirurgicale d'autres vaisseaux thoraciques, autre	39.25.00↔	Pontage aorto-iliaco-fémoral, SAP
38.86.00↔	Autre occlusion chirurgicale d'artères abdominales, SAP	39.25.10↔	Pontage aorto-iliaco-fémoral, aortique, SAP
38.86.10↔	Autre occlusion chirurgicale d'artères viscérales, SAP	39.25.11↔	Pontage aorto-iliaque
38.86.11↔	Autre occlusion chirurgicale du tronc coeliaque	39.25.12↔	Pontage aorto-fémoral
38.86.12↔	Autre occlusion chirurgicale de l'artère gastrique	39.25.13↔	Pontage aorto-poplité
38.86.13↔	Autre occlusion chirurgicale de l'artère hépatique	39.25.14↔	Pontage aorto-crural
38.86.14↔	Autre occlusion chirurgicale de l'artère splénique	39.25.19↔	Pontage aorto-iliaco-fémoral, aortique, autre
38.86.15↔	Autre occlusion chirurgicale de l'artère rénale	39.25.20↔	Pontage iliaque-fémoral, SAP
38.86.16↔	Autre occlusion chirurgicale de l'artère mésentérique	39.25.21↔	Pontage ilio-iliaque
38.86.17↔	Autre occlusion chirurgicale de l'artère iliaque	39.25.22↔	Pontage ilio-fémoral
38.86.19↔	Autre occlusion chirurgicale d'artères viscérales, autre	39.25.23↔	Pontage ilio-poplité
38.86.99↔	Autre occlusion chirurgicale d'artères abdominales, autre	39.25.24↔	Pontage ilio-crural
38.87.00↔	Autre occlusion chirurgicale de veines abdominales, SAP	39.25.29↔	Pontage iliaque-fémoral, autre
38.87.10↔	Autre occlusion chirurgicale de veines abdominales profondes, SAP	39.25.30↔	Pontage par le trou obturateur (extra-anatomique)
38.87.11↔	Autre occlusion chirurgicale de la veine cave inférieure	39.25.99↔	Pontage aorto-iliaco-fémoral, autre
38.87.12↔	Autre occlusion chirurgicale des veines iliaques commune et interne	39.26.00↔	Autre pontage ou shunt vasculaire intra-abdominal, SAP
38.87.19↔	Autre occlusion chirurgicale de veines abdominales profondes, autre	39.26.10↔	Autre pontage ou shunt vasculaire intra-abdominal, artères viscérales
38.87.99↔	Autre occlusion chirurgicale de veines abdominales, autre	39.26.11↔	Autre pontage ou shunt vasculaire intra-abdominal, aorte
39.0x.00↔	Shunt d'artère systémique à pulmonaire, SAP	39.26.12↔	Autre pontage ou shunt vasculaire intra-abdominal, artère rénale
39.0x.10↔	Anastomose entre artère sous-clavière et artère pulmonaire (Blalock-Taussig)	39.26.19↔	Autre pontage ou shunt vasculaire intra-abdominal, autres artères viscérales
39.0x.11↔	Anastomose entre aorte et artère pulmonaire droite (Waterston-Cooley)	39.26.99↔	Autre pontage ou shunt vasculaire intra-abdominal, autre
39.0x.12↔	Anastomose entre aorte descendante et artère pulmonaire gauche (Potts-Smith)	39.29.00↔	Autre pontage ou shunt vasculaire (périphérique), SAP
39.0x.13↔	Anastomose entre artère pulmonaire gauche et droite	39.29.10↔	Pontage ou shunt vasculaire d'artères de membre inférieur, SAP
39.0x.20↔	Shunt prothétique d'artère pulmonaire à aorte, central	39.29.11↔	Shunt ou pontage vasculaire fémoro-fémoral
39.0x.21↔	Shunt prothétique d'artère pulmonaire à aorte, périphérique	39.29.12↔	Shunt ou pontage vasculaire fémoro-poplité
39.0x.23↔	Cerclage (banding) de l'artère pulmonaire	39.29.13↔	Shunt ou pontage vasculaire fémoro-crural
39.0x.24↔	Shunt d'artère systémique à pulmonaire, opération de Damus-Kay-Stansel	39.29.14↔	Shunt ou pontage vasculaire fémoro-pédieux
39.0x.99↔	Shunt d'artère systémique à pulmonaire, autre	39.29.15↔	Shunt ou pontage vasculaire poplitéo-crural ou poplitéo-pédieux
39.10↔	Shunt veineux intra-abdominal, SAP	39.29.16↔	Pontage ou shunt vasculaire d'artères de la jambe et du pied
39.11.00↔	Création et révision de shunt portosystémique, TIPSS, SAP	39.29.19↔	Pontage ou shunt vasculaire d'artères de membre inférieur, autre
		39.29.20↔	Pontage ou shunt vasculaire d'artères de membre supérieur
		39.29.30↔	Autre pontage ou shunt vasculaire (périphérique), extra-anatomique, SAP
		39.29.31↔	Shunt ou pontage vasculaire sous-clavio-fémoral
		39.29.32↔	Shunt ou pontage vasculaire axillo-fémoral
		39.29.33↔	Pontage croisé fémoro-fémoral

39.29.39↔	Autre pontage ou shunt vasculaire (périphérique), extra-anatomique, autre	39.52.22↔	Autre réparation chirurgicale ouverte d'anévrisme de l'aorte abdominale
39.29.40↔	Shunt ou pontage vasculaire de veines	39.52.29↔	Autre réparation d'anévrisme de l'aorte, autre
39.29.80↔	Shunt peropératoire temporaire, SAP	39.53↔	Réparation de fistule artério-veineuse
39.29.81↔	Shunt peropératoire temporaire, artério-artériel	39.54.00↔	Opération de réentrée, SAP
39.29.82↔	Shunt peropératoire temporaire, artério-veineux	39.54.10↔	Opération de réentrée, aorte thoracique
39.29.89↔	Shunt peropératoire temporaire, autre	39.54.20↔	Opération de réentrée, aorte abdominale
39.29.99↔	Autre pontage ou shunt vasculaire (périphérique), autre	39.54.99↔	Opération de réentrée, autre
39.31.10↔	Suture d'artère de la tête et du cou, SAP	39.55↔	Réimplantation de vaisseau rénal aberrant
39.31.11↔	Suture d'artère intracrânienne	39.56.00↔	Réparation de vaisseau sanguin, avec patch de tissu (plastie), SAP
39.31.19↔	Suture d'artère de la tête et du cou, autre	39.56.10↔	Réparation de vaisseaux de la tête et du cou avec patch de tissu, SAP
39.31.20↔	Suture d'artère du bras, SAP	39.56.11↔	Réparation de vaisseaux intracrâniens avec patch de tissu
39.31.21↔	Suture de l'artère axillaire	39.56.12↔	Réparation de la veine jugulaire avec patch de tissu
39.31.22↔	Suture de l'artère brachiale	39.56.19↔	Réparation de vaisseaux de la tête et du cou avec patch de tissu, autre
39.31.29↔	Suture d'artère du bras, autre	39.56.20↔	Réparation de vaisseaux du membre supérieur avec patch de tissu, SAP
39.31.30↔	Suture d'artère de l'avant-bras	39.56.21↔	Réparation d'artères du membre supérieur avec patch de tissu
39.31.40↔	Suture d'artère de la main	39.56.22↔	Réparation de la veine sous-clavière, de la veine axillaire et de la veine brachio-céphalique avec patch de tissu
39.31.50↔	Suture d'artère du membre inférieur	39.56.23↔	Réparation d'autres veines profondes du membre supérieur avec patch de tissu
39.31.60↔	Suture de l'aorte, SAP	39.56.29↔	Réparation de vaisseaux du membre supérieur avec patch de tissu, autre
39.31.61↔	Suture de l'aorte thoracique	39.56.30↔	Réparation de vaisseaux thoraciques avec patch de tissu, SAP
39.31.62↔	Suture de l'aorte abdominale	39.56.31↔	Réparation de l'aorte thoracique avec patch de tissu
39.31.69↔	Suture de l'aorte, autre	39.56.32↔	Réparation de la veine pulmonaire avec patch de tissu
39.31.70↔	Suture d'autres artères thoraciques, SAP	39.56.33↔	Réparation de la veine cave supérieure avec patch de tissu
39.31.71↔	Suture de l'artère pulmonaire	39.56.39↔	Réparation de vaisseaux thoraciques avec patch de tissu, autre
39.31.72↔	Suture du tronc brachio-céphalique	39.56.40↔	Réparation d'artères abdominales avec patch de tissu, SAP
39.31.73↔	Suture de l'artère sous-clavière	39.56.41↔	Réparation de l'aorte abdominale avec patch de tissu
39.31.79↔	Suture d'artères thoraciques, autre	39.56.42↔	Réparation du tronc coeliaque avec patch de tissu
39.31.80↔	Suture d'artères abdominales, SAP	39.56.43↔	Réparation de l'artère gastrique avec patch de tissu
39.31.81↔	Suture du tronc coeliaque	39.56.44↔	Réparation de l'artère hépatique avec patch de tissu
39.31.82↔	Suture de l'artère gastrique	39.56.45↔	Réparation de l'artère splénique avec patch de tissu
39.31.83↔	Suture de l'artère hépatique	39.56.46↔	Réparation de l'artère rénale avec patch de tissu
39.31.84↔	Suture de l'artère splénique	39.56.47↔	Réparation de l'artère mésentérique avec patch de tissu
39.31.85↔	Suture de l'artère rénale	39.56.48↔	Réparation de l'artère iliaque avec patch de tissu
39.31.86↔	Suture de l'artère mésentérique	39.56.49↔	Réparation d'artères abdominales avec patch de tissu, autre
39.31.87↔	Suture de l'artère lombaire	39.56.50↔	Réparation de veines abdominales avec patch de tissu, SAP
39.31.88↔	Suture de l'artère iliaque	39.56.51↔	Réparation de la veine cave inférieure avec patch de tissu
39.31.89↔	Suture d'artères abdominales, autre	39.56.52↔	Réparation de la veine iliaque avec patch de tissu
39.49.10↔	Révision d'anastomose vasculaire	39.56.59↔	Réparation de veines abdominales avec patch de tissu, autre
39.50.00↔	Angioplastie ou athérectomie d'autre(s) vaisseau(x) non-c coronaire(s), SAP	39.56.60↔	Réparation de vaisseaux du membre inférieur avec patch de tissu, SAP
39.50.10↔	Angioplastie ou athérectomie d'autre(s) vaisseau(x) non-c coronaire(s) par ballonnet, SAP	39.56.61↔	Réparation d'artères du membre inférieur avec patch de tissu
39.50.11↔	Angioplastie ou athérectomie d'autre(s) vaisseau(x) non-c coronaire(s) par ballonnet simple	39.56.62↔	Réparation de la veine fémorale et de la veine poplitée avec patch de tissu
39.50.12↔	Angioplastie ou athérectomie d'autre(s) vaisseau(x) non-c coronaire(s) par ballonnet à lames	39.56.63↔	Réparation d'autres veines profondes du membre inférieur avec patch de tissu
39.50.13↔	Angioplastie ou athérectomie d'autre(s) vaisseau(x) non-c coronaire(s) par ballonnet de cryoplastie	39.56.64↔	Réparation de veines superficielles de la cuisse avec patch de tissu
39.50.14↔	Angioplastie ou athérectomie d'autre(s) vaisseau(x) non-c coronaire(s) par ballonnet à élution médicamenteuse	39.56.69↔	Réparation de vaisseaux du membre inférieur avec patch de tissu, autre
39.50.19↔	Angioplastie ou athérectomie d'autre(s) vaisseau(x) non-c coronaire(s) par autre ballonnet	39.56.99↔	Réparation de vaisseau sanguin avec patch de tissu (plastie), autre
39.50.20↔	Angioplastie par laser à lame d'autre(s) vaisseau(x) non-c coronaire(s)	39.57.00↔	Réparation de vaisseau sanguin avec patch synthétique (plastie), SAP
39.50.21↔	Angioplastie, thrombectomie d'autre(s) vaisseau(x) non-c coronaire(s)	39.57.10↔	Réparation de vaisseaux de la tête et du cou avec patch synthétique, SAP
39.50.99↔	Angioplastie ou athérectomie d'autre(s) vaisseau(x) non-c coronaire(s), autre	39.57.11↔	Réparation de vaisseaux intracrâniens avec patch synthétique
39.51.00↔	Clippage d'anévrisme, SAP	39.57.12↔	Réparation d'artères extracrâniennes de la tête et du cou avec patch synthétique
39.51.11↔	Clippage d'anévrisme intracrânien	39.57.13↔	Réparation de la veine jugulaire avec patch synthétique
39.51.99↔	Clippage d'anévrisme, autre	39.57.19↔	Réparation de vaisseaux de la tête et du cou avec patch synthétique, autre
39.52.00↔	Autre réparation d'anévrisme, SAP	39.57.20↔	Réparation de vaisseaux du membre supérieur avec patch synthétique, SAP
39.52.10↔	Autre réparation d'anévrisme de vaisseaux de la tête et du cou, SAP	39.57.21↔	Réparation d'artères du membre supérieur avec patch synthétique
39.52.11↔	Autre réparation d'anévrisme de vaisseaux intracrâniens		
39.52.19↔	Autre réparation d'anévrisme de vaisseaux de la tête et du cou, autre		
39.52.20↔	Autre réparation d'anévrisme de l'aorte, SAP		
39.52.21↔	Autre réparation chirurgicale ouverte d'anévrisme de l'aorte ascendante, de la crosse aortique et de l'aorte thoracique		

39.57.22↔	Réparation de la veine sous-clavière, de la veine axillaire et de la veine brachio-céphalique avec patch synthétique	39.59.65↔	Autre réparation de l'artère splénique
39.57.23↔	Réparation d'autres veines profondes du membre supérieur avec patch synthétique	39.59.66↔	Autre réparation de l'artère rénale
39.57.29↔	Réparation de vaisseaux du membre supérieur avec patch synthétique, autre	39.59.67↔	Autre réparation de l'artère mésentérique
39.57.30↔	Réparation de vaisseaux thoraciques avec patch synthétique, SAP	39.59.68↔	Autre réparation de l'artère iliaque
39.57.31↔	Réparation de l'aorte thoracique avec patch synthétique	39.59.69↔	Autre réparation d'artères abdominales, autre
39.57.32↔	Réparation de la veine pulmonaire avec patch synthétique	39.59.70↔	Autre réparation de veines abdominales, SAP
39.57.33↔	Réparation de la veine cave supérieure avec patch synthétique	39.59.71↔	Autre réparation de la veine cave inférieure
39.57.39↔	Réparation de vaisseaux thoraciques avec patch synthétique, autre	39.59.72↔	Autre réparation de la veine iliaque
39.57.40↔	Réparation d'artères abdominales avec patch synthétique, SAP	39.59.79↔	Autre réparation de veines abdominales, autre
39.57.41↔	Réparation de l'aorte abdominale avec patch synthétique	39.59.80↔	Autre réparation de vaisseaux de membre inférieur, SAP
39.57.42↔	Réparation du tronc coeliaque avec patch synthétique	39.59.81↔	Autre réparation d'artères de membre inférieur
39.57.43↔	Réparation de l'artère gastrique avec patch synthétique	39.59.82↔	Autre réparation de la veine fémorale
39.57.44↔	Réparation de l'artère hépatique avec patch synthétique	39.59.83↔	Autre réparation de la veine poplitée
39.57.45↔	Réparation de l'artère splénique avec patch synthétique	39.59.88↔	Autre réparation d'autres veines profondes du membre inférieur
39.57.46↔	Réparation de l'artère rénale avec patch synthétique	39.59.89↔	Autre réparation de vaisseaux de membre inférieur, autre
39.57.47↔	Réparation de l'artère mésentérique avec patch synthétique	39.59.90↔	Autre réparation de vaisseau, plastie de valves veineuses
39.57.48↔	Réparation de l'artère iliaque avec patch synthétique	39.71.00↔	Implantation endovasculaire d'une greffe dans l'aorte abdominale, SAP
39.57.49↔	Réparation d'artères abdominales avec patch synthétique, autre	39.71.10↔	Implantation endovasculaire d'une greffe dans l'aorte abdominale, aorto-iliaque, sans fenestration ni bras latéral
39.57.50↔	Réparation de veines abdominales avec patch synthétique, SAP	39.71.11↔	Implantation endovasculaire d'une greffe dans l'aorte abdominale, aorto-iliaque, avec fenestration ou bras latéral
39.57.51↔	Réparation de la veine cave inférieure avec patch synthétique	39.71.12↔	Implantation endovasculaire d'une greffe dans l'aorte abdominale, prothèse de bifurcation aorto-bi-iliaque, sans fenestration ni bras latéral
39.57.52↔	Réparation de la veine iliaque avec patch synthétique	39.71.13↔	Implantation endovasculaire d'une greffe dans l'aorte abdominale, prothèse de bifurcation aorto-bi-iliaque, avec fenestration ou bras latéral
39.57.59↔	Réparation de veines abdominales avec patch synthétique, autre	39.71.14↔	Implantation endovasculaire d'une greffe dans l'aorte abdominale, prothèse tubulaire, aortique, sans fenestration ni bras latéral
39.57.60↔	Réparation de vaisseaux du membre inférieur avec patch synthétique, SAP	39.71.15↔	Implantation endovasculaire d'une greffe dans l'aorte abdominale, prothèse tubulaire, aortique, avec fenestration ou bras latéral
39.57.61↔	Réparation d'artères du membre inférieur avec patch synthétique	39.71.99↔	Implantation endovasculaire d'une greffe dans l'aorte abdominale, autre
39.57.62↔	Réparation de la veine fémorale et de la veine poplitée avec patch synthétique	39.72.00↔	Réparation ou occlusion endovasculaire des vaisseaux de la tête et du cou, SAP
39.57.63↔	Réparation d'autres veines profondes du membre inférieur avec patch synthétique	39.72.10↔	Embolisation sélective de vaisseaux intracrâniens, SAP
39.57.64↔	Réparation de veines superficielles de la cuisse avec patch synthétique	39.72.11↔	Embolisation sélective de vaisseaux intracrâniens, avec particules ou spires métalliques
39.57.69↔	Réparation de vaisseaux du membre inférieur avec patch synthétique, autre	39.72.12↔	Embolisation sélective de vaisseaux intracrâniens, avec liquides embolisants, ballonnets détachables ou filtres (parapluie)
39.57.99↔	Réparation de vaisseau sanguin avec patch synthétique (plastie), autre	39.72.13↔	Embolisation sélective de vaisseaux intracrâniens par flow-diverter
39.58↔	Réparation de vaisseau sanguin, avec patch de type non précisé	39.72.14↔	Embolisation sélective de vaisseaux intracrâniens, avec matériel embolisant adhésif
39.59.10↔	Transposition d'artères, SAP	39.72.19↔	Embolisation sélective de vaisseaux intracrâniens, autre
39.59.30↔	Autre réparation de vaisseaux de la tête et du cou, SAP	39.72.20↔	Embolisation sélective de vaisseaux extracrâniens de la tête et du cou, SAP
39.59.31↔	Autre réparation de vaisseaux intracrâniens	39.72.21↔	Embolisation sélective de vaisseaux extracrâniens de la tête et du cou, avec particules ou spires métalliques
39.59.32↔	Autre réparation d'artère vertébrale extracrânienne	39.72.22↔	Embolisation sélective de vaisseaux extracrâniens de la tête et du cou avec liquides embolisants, ballonnets détachables ou filtres (parapluie)
39.59.33↔	Autre réparation d'artères extracrâniennes de la tête et du cou, autre	39.72.24↔	Embolisation sélective de vaisseaux extracrâniens de la tête et du cou, avec matériel embolisant adhésif
39.59.34↔	Autre réparation de la veine jugulaire	39.72.29↔	Embolisation sélective de vaisseaux extracrâniens de la tête et du cou, autre
39.59.39↔	Autre réparation de vaisseaux de la tête et du cou, autre	39.72.30↔	Embolisation transluminale percutanée de malformation vasculaire par microcathéter, SAP
39.59.40↔	Autre réparation de vaisseaux de membre supérieur, SAP	39.72.31↔	Embolisation transluminale percutanée de malformation vasculaire par microcathéter, utilisation d'un microcathéter
39.59.41↔	Autre réparation d'artères de membre supérieur	39.72.32↔	Embolisation transluminale percutanée de malformation vasculaire par microcathéter, utilisation de deux microcathéters
39.59.42↔	Autre réparation de la veine sous-clavière, de la veine axillaire et de la veine brachio-céphalique	39.72.33↔	Embolisation transluminale percutanée de malformation vasculaire par microcathéter, utilisation de trois microcathéters
39.59.48↔	Autre réparation d'autres veines profondes du membre supérieur	39.72.34↔	Embolisation transluminale percutanée de malformation vasculaire par microcathéter, utilisation de quatre microcathéters
39.59.49↔	Autre réparation de vaisseaux de membre supérieur, autre	39.72.35↔	Embolisation transluminale percutanée de malformation vasculaire par microcathéter, utilisation de cinq microcathéters
39.59.50↔	Autre réparation de vaisseaux thoraciques, SAP		
39.59.51↔	Autre réparation de l'aorte thoracique		
39.59.52↔	Autre réparation de l'artère pulmonaire		
39.59.53↔	Autre réparation d'artères thoraciques, autre		
39.59.54↔	Autre réparation de la veine pulmonaire		
39.59.55↔	Autre réparation de la veine cave supérieure		
39.59.59↔	Autre réparation de vaisseaux thoraciques, autre		
39.59.60↔	Autre réparation d'artères abdominales, SAP		
39.59.61↔	Autre réparation de l'aorte abdominale		
39.59.62↔	Autre réparation du tronc coeliaque		
39.59.63↔	Autre réparation de l'artère gastrique		
39.59.64↔	Autre réparation de l'artère hépatique		

39.72.36↔	Embolisation transluminale percutanée de malformation vasculaire par microcathéter, utilisation de 6 microcathéters et plus	39.79.11↔	Implantation endovasculaire de greffe, vaisseaux viscéraux
39.72.99↔	Réparation ou occlusion endovasculaire des vaisseaux de la tête et du cou, autre	39.79.12↔	Implantation endovasculaire de greffe, vaisseaux du bassin
39.73.00↔	Implantation endovasculaire de greffe sur l'aorte thoracique, SAP	39.79.13↔	Implantation endovasculaire de greffe, vaisseaux abdominaux
39.73.10↔	Implantation endovasculaire de greffe sur l'aorte thoracique, sans fenestration ni bras latéral	39.79.19↔	Implantation endovasculaire de greffe, autres vaisseaux, autre
39.73.11↔	Implantation endovasculaire de greffe sur l'aorte thoracique, avec fenestration ou bras latéral	39.79.21↔	Embolisation ou occlusion par coils, vaisseaux du membre supérieur
39.73.20↔	Implantation endovasculaire de greffe sur l'aorte thoraco-abdominale	39.79.22↔	Embolisation ou occlusion par coils, aorte
39.73.99↔	Implantation endovasculaire de greffe sur l'aorte thoracique, autre	39.79.24↔	Embolisation ou occlusion par coils, vaisseaux thoraciques
39.75.01↔	Intervention vasculaire percutanée transluminale, autres vaisseaux, ablation de corps étranger par cathéter d'extraction, à panier, etc.	39.79.25↔	Embolisation ou occlusion par coils, vaisseaux viscéraux
39.75.10↔	Intervention vasculaire transluminale percutanée, autres vaisseaux, emploi de systèmes de cathéters pour recanalisation d'obstructions totales	39.79.26↔	Embolisation ou occlusion par coils, vaisseaux abdominaux
39.75.12↔	Intervention vasculaire transluminale percutanée, autres vaisseaux, angioplastie au laser	39.79.27↔	Embolisation ou occlusion par coils, vaisseaux du membre inférieur
39.75.13↔	Intervention vasculaire transluminale percutanée, autres vaisseaux, emploi de système anti-embolique (vaisseaux périphériques ou viscéraux)	39.79.28↔	Embolisation ou occlusion par coils, vaisseaux rachidiens
39.75.14↔	Intervention vasculaire transluminale percutanée, autres vaisseaux, athérectomie	39.79.29↔	Embolisation ou occlusion par coils, autres vaisseaux, autre
39.75.15↔	Intervention vasculaire transluminale percutanée, autres vaisseaux, thrombolyse sélective	39.79.30↔	Embolisation sélective par liquides embolisants, autres vaisseaux, SAP
39.75.16↔	Intervention vasculaire transluminale percutanée, autres vaisseaux, thrombolyse sélective, assistance échographique	39.79.31↔	Embolisation sélective par liquides embolisants, vaisseaux du membre supérieur
39.76.00↔	Intervention endovasculaire transluminale percutanée sur vaisseau(x) (extracrânien(s)) précérébral(aux), SAP	39.79.32↔	Embolisation sélective par liquides embolisants, aorte
39.76.10↔	Angioplastie percutanée à ballonnet de vaisseau(x) (extracrânien(s)) précérébral(aux)	39.79.34↔	Embolisation sélective par liquides embolisants, vaisseaux thoraciques
39.76.20↔	Angioplastie percutanée de vaisseau(x) (extracrânien(s)) précérébral(aux), système à lame rotative ou multilames	39.79.35↔	Embolisation sélective par liquides embolisants, vaisseaux viscéraux
39.76.30↔	Angioplastie percutanée au laser de vaisseau(x) (extracrânien(s)) précérébral(aux)	39.79.36↔	Embolisation sélective par liquides embolisants, vaisseaux abdominaux
39.76.40↔	Athérectomie percutanée de vaisseau(x) (extracrânien(s)) précérébral(aux)	39.79.38↔	Embolisation sélective par liquides embolisants, vaisseaux rachidiens
39.76.50↔	Thrombolyse percutanée sélective de vaisseaux extracrâniens de la tête et du cou	39.79.39↔	Embolisation sélective par liquides embolisants, autres vaisseaux, autre
39.76.60↔	Thrombectomie percutanée de vaisseau(x) (extracrânien(s)) précérébral(aux), SAP	39.79.40↔	Embolisation sélective par ballonnets détachables, autres vaisseaux, SAP
39.76.62↔	Thrombectomie percutanée de vaisseau(x) extracrânien(s) assistée par stent	39.79.41↔	Embolisation sélective par ballonnets détachables, vaisseaux du membre supérieur
39.76.69↔	Thrombectomie percutanée de vaisseau(x) (extracrânien(s)) précérébral(aux), autre	39.79.42↔	Embolisation sélective par ballonnets détachables, aorte
39.76.70↔	Extraction endovasculaire percutanée de corps étranger de vaisseaux extracrâniens de la tête et du cou	39.79.44↔	Embolisation sélective par ballonnets détachables, vaisseaux thoraciques
39.76.99↔	Intervention endovasculaire transluminale percutanée sur vaisseau(x) (extracrânien(s)) précérébral(aux), autre	39.79.45↔	Embolisation sélective par ballonnets détachables, vaisseaux viscéraux
39.77.00↔	Intervention endovasculaire transluminale percutanée sur vaisseau(x) intracrânien(s), SAP	39.79.46↔	Embolisation sélective par ballonnets détachables, vaisseaux abdominaux
39.77.09↔	Intervention endovasculaire transluminale percutanée sur vaisseau(x) intracrânien(s), autre	39.79.47↔	Embolisation sélective par ballonnets détachables, vaisseaux rachidiens
39.77.10↔	Angioplastie percutanée à ballonnet de vaisseau(x) intracrânien(s)	39.79.48↔	Embolisation sélective par ballonnets détachables, vaisseaux du membre inférieur
39.77.20↔	Bladeangioplastie percutanée de vaisseau(x) intracrânien(s)	39.79.49↔	Embolisation sélective par ballonnets détachables, autres vaisseaux, autre
39.77.30↔	Angioplastie percutanée au laser de vaisseau(x) intracrânien(s)	39.79.50↔	Embolisation sélective par filtres (parapluie), autres vaisseaux, SAP
39.77.40↔	Athérectomie percutanée de vaisseau(x) intracrânien(s)	39.79.51↔	Embolisation sélective par filtres (parapluie), vaisseaux du membre supérieur
39.77.50↔	Thrombolyse percutanée sélective de vaisseau(x) intracrânien(s)	39.79.52↔	Embolisation sélective par filtres (parapluie), aorte
39.77.60↔	Thrombectomie percutanée de vaisseau(x) intracrânien(s), SAP	39.79.54↔	Embolisation sélective par filtres (parapluie), vaisseaux thoraciques
39.77.62↔	Thrombectomie percutanée de vaisseau(x) intracrânien(s) assistée par stent	39.79.55↔	Embolisation sélective par filtres (parapluie), vaisseaux viscéraux
39.77.69↔	Thrombectomie percutanée de vaisseau(x) intracrânien(s), autre	39.79.56↔	Embolisation sélective par filtres (parapluie), vaisseaux abdominaux
39.77.70↔	Extraction endovasculaire percutanée de corps étranger de vaisseau(x) intracrânien(s)	39.79.57↔	Embolisation sélective par filtres (parapluie), vaisseaux du membre inférieur
39.77.80↔	Spasmolyse intra-artérielle transluminale percutanée lors de vasospasmes cérébrovasculaires	39.79.58↔	Embolisation sélective par filtres (parapluie), vaisseaux rachidiens
		39.79.59↔	Embolisation sélective par filtres (parapluie), autres vaisseaux, autre
		39.79.60↔	Embolisation sélective par particules, autres vaisseaux, SAP
		39.79.61↔	Embolisation sélective par particules, vaisseaux du membre supérieur
		39.79.62↔	Embolisation sélective par particules, aorte
		39.79.64↔	Embolisation sélective par particules, vaisseaux thoraciques
		39.79.65↔	Embolisation sélective par particules, vaisseaux viscéraux
		39.79.66↔	Embolisation sélective par particules, vaisseaux abdominaux
		39.79.67↔	Embolisation sélective par particules, vaisseaux du membre inférieur

39.79.68↔	Embolisation sélective par particules, vaisseaux rachidiens	39.90.00↔	Insertion de stent(s) dans un/des vaisseau(x) périphérique(s) sans libération de substance médicamenteuse, SAP
39.79.69↔	Embolisation sélective par particules, autres vaisseaux, autre	39.90.10↔	Insertion de stent(s) dans des vaisseaux non cardiaques, stents nus
39.79.70↔	Fermeture d'artères par cathéter au laser, autres vaisseaux, SAP	39.90.11↔	Insertion de stent(s) dans des vaisseaux non cardiaques, stents biorésorbables
39.79.71↔	Fermeture d'artères par cathéter au laser, artères du membre supérieur	39.90.12↔	Insertion de stent(s) dans des vaisseaux non cardiaques, stents à grand lumen, SAP
39.79.72↔	Fermeture d'artères par cathéter au laser, aorte	39.90.13↔	Insertion de stent(s) dans des vaisseaux non cardiaques, stents à grand lumen, non couverts
39.79.74↔	Fermeture d'artères par cathéter au laser, vaisseaux thoraciques	39.90.14↔	Insertion de stent(s) dans des vaisseaux non cardiaques, stents à grand lumen, couverts
39.79.75↔	Fermeture d'artères par cathéter au laser, vaisseaux du membre inférieur	39.90.15↔	Insertion de stent(s) dans des vaisseaux non cardiaques, stents couverts (stentgrafts) dans des vaisseaux sans anévrisme
39.79.76↔	Fermeture d'artères par cathéter au laser, vaisseaux viscéraux	39.90.16↔	Insertion de stent(s) dans des vaisseaux non cardiaques, stents couverts à surface bioactive
39.79.77↔	Fermeture d'artères par cathéter au laser, vaisseaux abdominaux	39.90.17↔	Insertion de stent(s) vasculaire(s) périphérique(s), stent(s) multicouches
39.79.79↔	Fermeture d'artères par cathéter au laser, autres vaisseaux, autre	39.90.19↔	Insertion de stent(s) dans des vaisseaux non cardiaques, autres stents
39.79.80↔	Fermeture d'artères par cathéter à radiofréquence, autres vaisseaux, SAP	39.90.30↔	Insertion de stent(s) extra-long(s) (>10 cm) dans des vaisseaux non cardiaques, SAP
39.79.81↔	Fermeture d'artères par cathéter à radiofréquence, artères du membre supérieur	39.90.31↔	Insertion de stent(s) nus extra-long(s) (>10 cm) dans des vaisseaux non cardiaques
39.79.82↔	Fermeture d'artères par cathéter à radiofréquence, aorte	39.90.32↔	Insertion de stent(s) couverts extralong(s) (>10 cm) dans des vaisseaux non cardiaques
39.79.84↔	Fermeture d'artères par cathéter à radiofréquence, vaisseaux thoraciques	39.90.39↔	Insertion de stent(s) extra-long(s) (>10 cm) dans des vaisseaux non cardiaques, autre
39.79.85↔	Fermeture d'artères par cathéter à radiofréquence, vaisseaux du membre inférieur	39.90.99↔	Insertion de stent(s) vasculaire(s) périphérique(s) sans libération de substance médicamenteuse, autre
39.79.86↔	Fermeture d'artères par cathéter à radiofréquence, vaisseaux viscéraux	39.99.10↔	Aortopexie
39.79.87↔	Fermeture d'artères par cathéter à radiofréquence, vaisseaux abdominaux	39.99.20↔	Opérations d'anomalies vasculaires congénitales, SAP
39.79.89↔	Fermeture d'artères par cathéter à radiofréquence, autres vaisseaux, autre	39.99.21↔	Opérations d'anomalie congénitale de l'isthme aortique (sténose) ou d'interruption de la crosse aortique
39.8x.00↔	Opération du corps carotidien, du sinus carotidien et d'autres corps vasculaires, SAP	39.99.22↔	Opérations d'anomalie congénitale de l'artère ou de la veine pulmonaire ou d'une artère sous-clavière droite rétro-œsophagienne (arteria lusoria)
39.8x.10↔	Exploration du corps carotidien et d'autres corps vasculaires	39.99.23↔	Opérations d'anomalies congénitales de la veine cave
39.8x.11↔	Excision du corps carotidien et d'autres corps vasculaires	39.99.24↔	Opération et unifocalisation de vaisseaux collatéraux congénitaux
39.8x.21↔	Révision sans remplacement de générateur d'impulsions pour activation du baroréflexe	39.99.30↔	Fermeture par cathéter du canal artériel de Botal, SAP
39.8x.22↔	Ablation de générateur d'impulsions pour activation du baroréflexe	39.99.31↔	Fermeture par cathéter du canal artériel de Botal, avec coil
39.8x.30↔	Implantation ou remplacement d'électrode(s) pour activation du baroréflexe	39.99.32↔	Fermeture par cathéter du canal artériel de Botal, avec obturateur d'Amplatz
39.8x.31↔	Révision sans remplacement d'électrode(s) pour activation du baroréflexe	39.99.38↔	Fermeture par cathéter du canal artériel de Botal, autre
39.8x.32↔	Ablation d'électrode(s) pour activation du baroréflexe	39.99.39↔	Opérations d'autres anomalies vasculaires congénitales
39.8x.99↔	Opération du corps carotidien, du sinus carotidien et d'autres corps vasculaires, autre		

procédure F01-5

37.8e.12↔ Implantation d'un défibrillateur à double chambre

ADRG F02**Changement d'agrégat d'un défibrillateur cardiovertteur (AICD), stimulation double ou triple chambre**

Procédure dans le tableau F02-1 et aucun(e) procédure dans tableau F02-2

DRG F02A**Changement d'agrégat d'un défibrillateur cardiovertteur (AICD), stimulation triple chambre**

Procédure dans le tableau F02-3

DRG F02B**Changement d'agrégat défibrillateur cardiovertteur (AICD), stimulation double chambre****procédure F02-1**

37.8e.12↔ Implantation d'un défibrillateur à double chambre

37.8e.21↔ Implantation de défibrillateur à resynchronisation (CRT-D)

procédure F02-2

37.7a.00↔	Implantation d'électrode dans le cœur, SAP	37.7a.23↔	Implantation d'électrode dans l'épicarde, thoroscopique
37.7a.11↔	Implantation d'électrode transveineuse ventriculaire	37.7a.31↔	Implantation d'électrode transveineuse de choc
37.7a.12↔	Implantation d'électrode transveineuse ventriculaire avec capteur auriculaire	37.7a.32↔	Implantation d'électrode sous-cutanée de choc
37.7a.13↔	Implantation d'électrode transveineuse auriculaire	37.7a.33↔	Implantation d'électrode sous-cutanée de choc pour utilisation avec un système de défibrillation sous-cutané
37.7a.14↔	Implantation d'électrode transveineuse dans le ventricule gauche par le sinus coronaire	37.7a.51↔	Implantation d'un capteur de pression
37.7a.21↔	Implantation d'électrode dans l'épicarde, par thorotomie et sternotomie, chirurgicale ouverte	37.7a.99↔	Implantation d'électrode dans le cœur, autre
37.7a.22↔	Implantation d'électrode dans l'épicarde, par voie sous-xyphoïdienne, chirurgicale ouverte		

procédure F02-3

37.8e.21↔ Implantation de défibrillateur à resynchronisation (CRT-D)

ADRG F03**Intervention valvulaire cardiaque avec cœur-poumon artificiel**

Procédure dans le tableau F03-3

DRG F03A**Intervention valvulaire cardiaque avec cœur-poumon artificiel, avec procédures de complication ou stimulateur cardiaque avec remplacement particulier de valve cardiaque**

(Procédures de complications ou procédure dans le tableau F03-4 ou au moins un(e) procédure dans le tableau F03-5 et procédure dans le tableau F03-6 ou procédure dans le tableau F03-7) et procédure dans le tableau F03-8 et procédure dans le tableau F03-9

DRG F03B**Intervention valvulaire cardiaque avec cœur-poumon artificiel, avec procédures de complication ou stimulateur cardiaque, ou intervention triple ou âge < 1 an ou sous hypothermie profonde ou avec bioprothèse et remplacement particulier de valve cardiaque**

Procédures de complications ou procédure dans le tableau F03-4 ou au moins un(e) procédure dans le tableau F03-5 et procédure dans le tableau F03-6 ou procédure dans le tableau F03-7 ou (procédure dans au moins trois des tableaux F03-10, F03-11, F03-12, F03-13, F03-14, F03-15 ou Âge < 1 ans ou procédure dans le tableau F03-16 ou procédure dans le tableau F03-17) et procédure dans le tableau F03-8 et procédure dans le tableau F03-9

DRG F03C**Intervention valvulaire cardiaque avec cœur-poumon artificiel, avec intervention triple ou âge < 1 an ou sous hypothermie profonde ou avec bioprothèse, ou intervention double avec malformation cardiaque congénitale ou intervention particulière ou âge < 16 ans avec CC extr. sévères**

Procédure dans au moins trois des tableaux F03-10, F03-11, F03-12, F03-13, F03-14, F03-15 ou Âge < 1 ans ou procédure dans le tableau F03-16 ou procédure dans le tableau F03-17 ou (procédure dans au moins deux des tableaux F03-10, F03-11, F03-12, F03-13, F03-14, F03-15 ou diagnostic principal dans le tableau F03-1 ou au moins un(e) procédure dans le tableau F03-18 ou Âge < 16 années) et ((procédure dans au moins deux des tableaux F03-10, F03-11, F03-12, F03-13, F03-14, F03-15 ou diagnostic principal dans le tableau F03-2) et au moins un(e) procédure dans le tableau F03-19 ou au moins un(e) procédure dans le tableau F03-20) et PCCL > 3

DRG F03D**Intervention valvulaire cardiaque avec cœur-poumon artificiel et intervention double, avec malformation cardiaque congénitale ou intervention particulière ou âge < 16 ans**

Procédure dans au moins deux des tableaux F03-10, F03-11, F03-12, F03-13, F03-14, F03-15 ou diagnostic principal dans le tableau F03-1 ou au moins un(e) procédure dans le tableau F03-18 ou Âge < 16 années

DRG F03E**Intervention valvulaire cardiaque avec cœur-poumon artificiel, âge > 15 ans****diagnostic F03-1**

I71.2	Anévrisme aortique thoracique, sans mention de rupture	Q20.2	Ventricule gauche à double issue [Double outlet left ventricle]
Q20.0	Tronc artériel commun	Q20.3	Communication ventriculo-auriculaire discordante
Q20.1	Ventricule droit à double issue [Double outlet right ventricle]	Q20.4	Ventricule à double issue [Double inlet ventricle]

Q20.5	Communication auriculo-ventriculaire discordante	Q24.6	Bloc congénital du cœur
Q20.6	Isomérisme des auricules cardiaques	Q24.8	Autres malformations cardiaques congénitales précisées
Q20.8	Autres malformations congénitales des cavités et des orifices cardiaques	Q24.9	Malformation cardiaque congénitale, sans précision
Q20.9	Malformation congénitale des cavités et des orifices cardiaques, sans précision	Q25.0	Perméabilité du canal artériel
Q21.0	Communication interventriculaire	Q25.1	Coarctation de l'aorte
Q21.1	Communication interauriculaire	Q25.2	Atrésie de l'aorte
Q21.2	Communication auriculo-ventriculaire	Q25.3	Sténose de l'aorte (congénitale)
Q21.3	Tétralogie de Fallot	Q25.4	Autres malformations congénitales de l'aorte
Q21.4	Communication aorto-pulmonaire	Q25.5	Atrésie de l'artère pulmonaire
Q21.80	Pentalogie de Fallot	Q25.6	Sténose (congénitale) de l'artère pulmonaire
Q21.88	Autres malformations congénitales des septums cardiaques	Q25.7	Autres malformations congénitales de l'artère pulmonaire
Q21.9	Malformation congénitale d'une cloison cardiaque, sans précision	Q25.8	Autres malformations congénitales des gros vaisseaux
Q22.0	Atrésie de la valve pulmonaire	Q25.9	Malformation congénitale des gros vaisseaux, sans précision
Q22.1	Sténose congénitale de la valve pulmonaire	Q26.0	Sténose congénitale de la veine cave
Q22.2	Insuffisance congénitale de la valve pulmonaire	Q26.1	Persistance de la veine cave supérieure gauche
Q22.3	Autres malformations congénitales de la valve pulmonaire	Q26.2	Retour veineux pulmonaire anormal total
Q22.4	Sténose congénitale de la valvule tricuspide	Q26.3	Retour veineux pulmonaire anormal partiel
Q22.5	Maladie d'Ebstein	Q26.4	Retour veineux pulmonaire anormal, sans précision
Q22.6	Hypoplasie du cœur droit	Q26.5	Retour veineux portal anormal
Q22.8	Autres malformations congénitales de la valvule tricuspide	Q26.6	Fistule entre la veine porte et l'artère hépatique (congénitale)
Q22.9	Malformation congénitale de la valvule tricuspide, sans précision	Q26.8	Autres malformations congénitales des grandes veines
Q23.0	Sténose congénitale de la valvule aortique	Q26.9	Malformation congénitale d'une grande veine, sans précision
Q23.1	Insuffisance congénitale de la valvule aortique	Q27.0	Absence congénitale et hypoplasie de l'artère ombilicale
Q23.2	Sténose mitrale congénitale	Q27.1	Sténose congénitale de l'artère rénale
Q23.3	Insuffisance mitrale congénitale	Q27.2	Autres malformations congénitales de l'artère rénale
Q23.4	Hypoplasie du cœur gauche	Q27.3	Malformation artérioveineuse périphérique
Q23.8	Autres malformations congénitales des valvules aortique et mitrale	Q27.4	Phlébectasie congénitale
Q23.9	Malformation congénitale des valvules aortique et mitrale, sans précision	Q27.8	Autres malformations congénitales précisées de l'appareil circulatoire périphérique
Q24.0	Dextrocardie	Q27.9	Malformation congénitale de l'appareil circulatoire périphérique, sans précision
Q24.1	Lévocardie	Q28.80	Autre anévrisme congénital
Q24.2	Cœur triatrial	Q28.81	Autre fistule congénitale de l'appareil circulatoire
Q24.3	Sténose de l'infundibulum pulmonaire	Q28.88	Autres malformations congénitales précisées de l'appareil circulatoire.
Q24.4	Sténose sous-aortique congénitale	Q28.9	Malformation congénitale de l'appareil circulatoire, sans précision
Q24.5	Malformation des vaisseaux coronaires		

diagnostic principal F03-2

Q20.0	Tronc artériel commun	Q23.0	Sténose congénitale de la valvule aortique
Q20.1	Ventricule droit à double issue [Double outlet right ventricle]	Q23.1	Insuffisance congénitale de la valvule aortique
Q20.2	Ventricule gauche à double issue [Double outlet left ventricle]	Q23.2	Sténose mitrale congénitale
Q20.3	Communication ventriculo-auriculaire discordante	Q23.3	Insuffisance mitrale congénitale
Q20.4	Ventricule à double issue [Double inlet ventricle]	Q23.4	Hypoplasie du cœur gauche
Q20.5	Communication auriculo-ventriculaire discordante	Q23.8	Autres malformations congénitales des valvules aortique et mitrale
Q20.6	Isomérisme des auricules cardiaques	Q23.9	Malformation congénitale des valvules aortique et mitrale, sans précision
Q20.8	Autres malformations congénitales des cavités et des orifices cardiaques	Q24.0	Dextrocardie
Q20.9	Malformation congénitale des cavités et des orifices cardiaques, sans précision	Q24.1	Lévocardie
Q21.0	Communication interventriculaire	Q24.2	Cœur triatrial
Q21.1	Communication interauriculaire	Q24.3	Sténose de l'infundibulum pulmonaire
Q21.2	Communication auriculo-ventriculaire	Q24.4	Sténose sous-aortique congénitale
Q21.3	Tétralogie de Fallot	Q24.5	Malformation des vaisseaux coronaires
Q21.4	Communication aorto-pulmonaire	Q24.6	Bloc congénital du cœur
Q21.80	Pentalogie de Fallot	Q24.8	Autres malformations cardiaques congénitales précisées
Q21.88	Autres malformations congénitales des septums cardiaques	Q24.9	Malformation cardiaque congénitale, sans précision
Q21.9	Malformation congénitale d'une cloison cardiaque, sans précision	Q25.0	Perméabilité du canal artériel
Q22.0	Atrésie de la valve pulmonaire	Q25.1	Coarctation de l'aorte
Q22.1	Sténose congénitale de la valve pulmonaire	Q25.2	Atrésie de l'aorte
Q22.2	Insuffisance congénitale de la valve pulmonaire	Q25.3	Sténose de l'aorte (congénitale)
Q22.3	Autres malformations congénitales de la valve pulmonaire	Q25.4	Autres malformations congénitales de l'aorte
Q22.4	Sténose congénitale de la valvule tricuspide	Q25.5	Atrésie de l'artère pulmonaire
Q22.5	Maladie d'Ebstein	Q25.6	Sténose (congénitale) de l'artère pulmonaire
Q22.6	Hypoplasie du cœur droit	Q25.7	Autres malformations congénitales de l'artère pulmonaire
Q22.8	Autres malformations congénitales de la valvule tricuspide	Q25.8	Autres malformations congénitales des gros vaisseaux
Q22.9	Malformation congénitale de la valvule tricuspide, sans précision	Q25.9	Malformation congénitale des gros vaisseaux, sans précision
		Q26.0	Sténose congénitale de la veine cave

Q26.1	Persistence de la veine cave supérieure gauche	Q27.4	Phlébéctasie congénitale
Q26.2	Retour veineux pulmonaire anormal total	Q27.8	Autres malformations congénitales précisées de l'appareil circulatoire périphérique
Q26.3	Retour veineux pulmonaire anormal partiel	Q27.9	Malformation congénitale de l'appareil circulatoire périphérique, sans précision
Q26.4	Retour veineux pulmonaire anormal, sans précision	Q28.80	Autre anévrisme congénital
Q26.5	Retour veineux portal anormal	Q28.81	Autre fistule congénitale de l'appareil circulatoire
Q26.6	Fistule entre la veine porte et l'artère hépatique (congénitale)	Q28.88	Autres malformations congénitales précisées de l'appareil circulatoire.
Q26.8	Autres malformations congénitales des grandes veines	Q28.9	Malformation congénitale de l'appareil circulatoire, sans précision
Q26.9	Malformation congénitale d'une grande veine, sans précision		
Q27.0	Absence congénitale et hypoplasie de l'artère ombilicale		
Q27.1	Sténose congénitale de l'artère rénale		
Q27.2	Autres malformations congénitales de l'artère rénale		
Q27.3	Malformation artérioveineuse périphérique		

procédure F03-3

35.31↔	Opérations de muscle papillaire	35.c1.12↔	Valvuloplastie de la valve aortique avec thoracotomie mini-invasive (sternotomie partielle supérieure, thoracotomie latérale) comme voie d'abord
35.32↔	Opérations de cordages tendineux	35.c2.00↔	Reconstruction des cuspidés de la valve mitrale, SAP
35.34↔	Infundibulectomie	35.c2.09↔	Reconstruction des cuspidés de la valve mitrale, autres
35.35.00↔	Opération de trabécules cardiaques, SAP	35.c2.11↔	Reconstruction des cuspidés de la valve mitrale, avec sternotomie totale comme voie d'abord
35.35.09↔	Opération de trabécules cardiaques, autre	35.c2.12↔	Reconstruction des cuspidés de la valve mitrale, avec thoracotomie mini-invasive (sternotomie partielle supérieure, thoracotomie latérale) comme voie d'abord
35.35.10↔	Résection fibreuse ou musculaire sous-valvulaire de la valve aortique	35.c3.00↔	Reconstruction des cuspidés de la valve pulmonaire, SAP
35.36.00↔	Résection supravalvulaire, valve cardiaque, SAP	35.c3.09↔	Reconstruction des cuspidés de la valve pulmonaire, autres
35.36.09↔	Résection supravalvulaire, valve cardiaque, autre	35.c3.11↔	Reconstruction des cuspidés de la valve pulmonaire, avec sternotomie totale comme voie d'abord
35.36.11↔	Résection supravalvulaire, valve aortique	35.c3.12↔	Reconstruction des cuspidés de la valve pulmonaire, avec thoracotomie mini-invasive (sternotomie partielle supérieure, thoracotomie latérale) comme voie d'abord
35.36.21↔	Résection supravalvulaire, valve pulmonaire	35.c4.00↔	Reconstruction des cuspidés de la valve tricuspide, SAP
35.95↔	Révision d'opération corrective du cœur	35.c4.09↔	Reconstruction des cuspidés de la valve tricuspide, autres
35.a1.00↔	Valvulotomie de la valve aortique, SAP	35.c4.11↔	Reconstruction des cuspidés de la valve tricuspide, avec sternotomie totale comme voie d'abord
35.a1.09↔	Valvulotomie de la valve aortique, autres	35.c4.12↔	Reconstruction des cuspidés de la valve tricuspide, avec thoracotomie mini-invasive (sternotomie partielle supérieure, thoracotomie latérale) comme voie d'abord
35.a1.11↔	Valvulotomie de la valve aortique avec sternotomie totale comme voie d'abord	35.d1.00↔	Annuloplastie de la valve aortique, SAP
35.a1.12↔	Valvulotomie de la valve aortique avec thoracotomie mini-invasive (sternotomie partielle supérieure, thoracotomie latérale) comme voie d'abord	35.d1.09↔	Annuloplastie de la valve aortique, autre
35.a1.13↔	Valvulotomie de la valve aortique, par voie endovasculaire	35.d1.11↔	Annuloplastie de la valve aortique avec sternotomie totale comme voie d'abord
35.a1.14↔	Valvulotomie de la valve aortique, guidée par cathéter, par voie transapicale	35.d1.12↔	Annuloplastie de la valve aortique avec thoracotomie mini-invasive (sternotomie partielle supérieure, thoracotomie latérale) comme voie d'abord
35.a2.00↔	Valvulotomie de la valve mitrale, SAP	35.d1.13↔	Annuloplastie de la valve aortique, par voie endovasculaire
35.a2.09↔	Valvulotomie de la valve mitrale, autres	35.d1.14↔	Annuloplastie de la valve aortique, guidée par cathéter, par voie transapicale
35.a2.11↔	Valvulotomie de la valve mitrale avec sternotomie totale comme voie d'abord	35.d2.00↔	Annuloplastie de la valve mitrale, SAP
35.a2.12↔	Valvulotomie de la valve mitrale avec thoracotomie mini-invasive (sternotomie partielle supérieure, thoracotomie latérale) comme voie d'abord	35.d2.09↔	Annuloplastie de la valve mitrale, autre
35.a2.13↔	Valvulotomie de la valve mitrale, par voie endovasculaire	35.d2.11↔	Annuloplastie de la valve mitrale, avec sternotomie totale comme voie d'abord
35.a2.14↔	Valvulotomie de la valve mitrale, guidée par cathéter, par voie transapicale	35.d2.12↔	Annuloplastie de la valve mitrale, avec thoracotomie mini-invasive (sternotomie partielle supérieure, thoracotomie latérale) comme voie d'abord
35.a3.00↔	Valvulotomie de la valve pulmonaire, SAP	35.d2.14↔	Annuloplastie de la valve mitrale, guidée par cathéter, par voie transapicale
35.a3.09↔	Valvulotomie de la valve pulmonaire, autres	35.d3.00↔	Annuloplastie de la valve pulmonaire, SAP
35.a3.11↔	Valvulotomie de la valve pulmonaire avec sternotomie totale comme voie d'abord	35.d3.09↔	Annuloplastie de la valve pulmonaire, autre
35.a3.12↔	Valvulotomie de la valve pulmonaire avec thoracotomie mini-invasive (sternotomie partielle supérieure, thoracotomie latérale) comme voie d'abord	35.d3.11↔	Annuloplastie de la valve pulmonaire, avec sternotomie totale comme voie d'abord
35.a3.13↔	Valvulotomie de la valve pulmonaire, par voie endovasculaire	35.d3.12↔	Annuloplastie de la valve pulmonaire, avec thoracotomie mini-invasive (sternotomie partielle supérieure, thoracotomie latérale) comme voie d'abord
35.a3.14↔	Valvulotomie de la valve pulmonaire, guidée par cathéter, par voie transapicale	35.d3.13↔	Annuloplastie de la valve pulmonaire, par voie endovasculaire
35.a4.00↔	Valvulotomie de la valve tricuspide, SAP	35.d3.14↔	Annuloplastie de la valve pulmonaire, guidée par cathéter, par voie transapicale
35.a4.09↔	Valvulotomie de la valve tricuspide, autres	35.d4.00↔	Annuloplastie de la valve tricuspide
35.a4.11↔	Valvulotomie de la valve tricuspide avec sternotomie totale comme voie d'abord	35.d4.09↔	Annuloplastie de la valve tricuspide
35.a4.12↔	Valvulotomie de la valve tricuspide avec thoracotomie mini-invasive (sternotomie partielle supérieure, thoracotomie latérale) comme voie d'abord	35.d4.11↔	Annuloplastie de la valve tricuspide, avec sternotomie totale comme voie d'abord
35.a4.13↔	Valvulotomie de la valve tricuspide, par voie endovasculaire		
35.a4.14↔	Valvulotomie de la valve tricuspide, guidée par cathéter, par voie transapicale		
35.c1.00↔	Reconstruction des cuspidés de la valve aortique, SAP		
35.c1.09↔	Reconstruction des cuspidés de la valve aortique, autres		
35.c1.11↔	Reconstruction des cuspidés de la valve aortique, avec sternotomie totale comme voie d'abord		

35.d4.12↔	Annuloplastie de la valve tricuspide, avec thoracotomie mini-invasive (sternotomie partielle supérieure, thoracotomie latérale) comme voie d'abord	35.f2.11↔	Remplacement de la valve mitrale par allogreffe (homogreffe), avec sternotomie totale comme voie d'abord
35.d4.13↔	Annuloplastie de la valve tricuspide, par voie endovasculaire	35.f2.12↔	Remplacement de la valve mitrale par allogreffe (homogreffe), avec thoracotomie mini-invasive (sternotomie partielle supérieure, thoracotomie latérale) comme voie d'abord
35.d4.14↔	Annuloplastie de la valve tricuspide, guidée par cathéter, par voie transpicale	35.f2.21↔	Remplacement de la valve mitrale par xéno greffe (bioprothèse), avec sternotomie totale comme voie d'abord
35.e1.11↔	Valvuloplastie de la valve aortique avec sternotomie totale comme voie d'abord	35.f2.22↔	Remplacement de la valve mitrale par xéno greffe (bioprothèse), avec thoracotomie mini-invasive (sternotomie partielle supérieure, thoracotomie latérale) comme voie d'abord
35.e1.12↔	Valvuloplastie de la valve aortique avec thoracotomie mini-invasive (sternotomie partielle supérieure, thoracotomie latérale) comme voie d'abord	35.f2.31↔	Remplacement de la valve mitrale par xéno greffe, sans stent, avec sternotomie totale comme voie d'abord
35.e2.11↔	Valvuloplastie de la valve mitrale avec sternotomie totale comme voie d'abord	35.f2.32↔	Remplacement de la valve mitrale par xéno greffe, sans stent, avec thoracotomie mini-invasive (sternotomie partielle supérieure, thoracotomie latérale) comme voie d'abord
35.e2.12↔	Valvuloplastie de la valve mitrale avec thoracotomie mini-invasive (sternotomie partielle supérieure, thoracotomie latérale) comme voie d'abord	35.f2.51↔	Remplacement de la valve mitrale par prothèse mécanique, avec sternotomie totale comme voie d'abord
35.e3.11↔	Valvuloplastie de la valve pulmonaire avec sternotomie totale comme voie d'abord	35.f2.52↔	Remplacement de la valve mitrale par prothèse mécanique, avec thoracotomie mini-invasive (sternotomie partielle supérieure, thoracotomie latérale) comme voie d'abord
35.e3.12↔	Valvuloplastie de la valve pulmonaire avec thoracotomie mini-invasive (sternotomie partielle supérieure, thoracotomie latérale) comme voie d'abord	35.f3.00↔	Remplacement de la valve pulmonaire par prothèse valvulaire ou prothèse vasculaire avec valve, SAP
35.e4.11↔	Valvuloplastie de la valve tricuspide avec sternotomie totale comme voie d'abord	35.f3.09↔	Remplacement de la valve pulmonaire par prothèse valvulaire ou prothèse vasculaire avec valve, autres
35.e4.12↔	Valvuloplastie de la valve tricuspide avec thoracotomie mini-invasive (sternotomie partielle supérieure, thoracotomie latérale) comme voie d'abord	35.f3.11↔	Remplacement de la valve pulmonaire par allogreffe (homogreffe), avec sternotomie totale comme voie d'abord
35.f1.00↔	Remplacement de la valve aortique par une prothèse valvulaire ou par une prothèse vasculaire avec valve, SAP	35.f3.12↔	Remplacement de la valve pulmonaire par allogreffe (homogreffe), avec thoracotomie mini-invasive (sternotomie partielle supérieure, thoracotomie latérale) comme voie d'abord
35.f1.09↔	Remplacement de la valve aortique par une prothèse valvulaire ou par une prothèse vasculaire avec valve, autres	35.f3.21↔	Remplacement de la valve pulmonaire par xéno greffe (bioprothèse), avec sternotomie totale comme voie d'abord
35.f1.11↔	Remplacement de la valve aortique par allogreffe (homogreffe), avec sternotomie totale comme voie d'abord	35.f3.22↔	Remplacement de la valve pulmonaire par xéno greffe (bioprothèse), avec thoracotomie mini-invasive (sternotomie partielle supérieure, thoracotomie latérale) comme voie d'abord
35.f1.12↔	Remplacement de la valve aortique par allogreffe (homogreffe), avec thoracotomie mini-invasive (sternotomie partielle supérieure, thoracotomie latérale) comme voie d'abord	35.f3.31↔	Remplacement de la valve pulmonaire par xéno greffe, sans stent, avec sternotomie totale comme voie d'abord
35.f1.21↔	Remplacement de la valve aortique par xéno greffe (bioprothèse), avec sternotomie totale comme voie d'abord	35.f3.32↔	Remplacement de la valve pulmonaire par xéno greffe, sans stent, avec thoracotomie mini-invasive (sternotomie partielle supérieure, thoracotomie latérale) comme voie d'abord
35.f1.22↔	Remplacement de la valve aortique par xéno greffe (bioprothèse), avec thoracotomie mini-invasive (sternotomie partielle supérieure, thoracotomie latérale) comme voie d'abord	35.f3.51↔	Remplacement de la valve pulmonaire par prothèse mécanique, avec sternotomie totale comme voie d'abord
35.f1.31↔	Remplacement de la valve aortique par xéno greffe, sans stent, avec sternotomie totale comme voie d'abord	35.f3.52↔	Remplacement de la valve pulmonaire par prothèse mécanique, avec thoracotomie mini-invasive (sternotomie partielle supérieure, thoracotomie latérale) comme voie d'abord
35.f1.32↔	Remplacement de valve aortique par xéno greffe, sans stent, avec thoracotomie mini-invasive (sternotomie partielle supérieure, thoracotomie latérale) comme voie d'abord	35.f3.61↔	Remplacement de la valve pulmonaire par prothèse vasculaire avec valve, biologique, avec sternotomie totale comme voie d'abord
35.f1.41↔	Remplacement de la valve aortique par xéno greffe auto-expansible, sans suture, avec sternotomie totale comme voie d'abord	35.f3.62↔	Remplacement de la valve pulmonaire par prothèse vasculaire avec valve, biologique avec thoracotomie mini-invasive (sternotomie partielle supérieure, thoracotomie latérale) comme voie d'abord
35.f1.42↔	Remplacement de valve aortique par xéno greffe auto-expansible, sans suture, avec thoracotomie mini-invasive (sternotomie partielle supérieure, thoracotomie latérale) comme voie d'abord	35.f3.71↔	Remplacement de la valve pulmonaire par prothèse vasculaire avec valve, biologique, avec sternotomie totale comme voie d'abord
35.f1.51↔	Remplacement de la valve aortique par prothèse mécanique, avec sternotomie totale comme voie d'abord	35.f3.72↔	Remplacement de la valve pulmonaire par prothèse vasculaire avec valve, mécanique, avec thoracotomie mini-invasive (sternotomie partielle supérieure, thoracotomie latérale) comme voie d'abord
35.f1.52↔	Remplacement de la valve aortique par prothèse mécanique, avec thoracotomie mini-invasive (sternotomie partielle supérieure, thoracotomie latérale) comme voie d'abord	35.f4.00↔	Remplacement de la valve tricuspide par prothèse valvulaire, SAP
35.f1.61↔	Remplacement de la valve aortique par prothèse vasculaire avec valve, biologique, avec sternotomie totale comme voie d'abord	35.f4.09↔	Remplacement de la valve tricuspide par prothèse valvulaire, autres
35.f1.62↔	Remplacement de la valve aortique par prothèse vasculaire avec valve, biologique avec thoracotomie mini-invasive (sternotomie partielle supérieure, thoracotomie latérale) comme voie d'abord	35.f4.11↔	Remplacement de la valve tricuspide par allogreffe (homogreffe), avec sternotomie totale comme voie d'abord
35.f1.71↔	Remplacement de la valve aortique par prothèse vasculaire avec valve, mécanique, avec sternotomie totale comme voie d'abord	35.f4.12↔	Remplacement de la valve tricuspide par allogreffe (homogreffe), avec thoracotomie mini-invasive (sternotomie partielle supérieure, thoracotomie latérale) comme voie d'abord
35.f1.72↔	Remplacement de la valve aortique par prothèse vasculaire avec valve, mécanique, avec thoracotomie mini-invasive (sternotomie partielle supérieure, thoracotomie latérale) comme voie d'abord	35.f4.21↔	Remplacement de la valve tricuspide par xéno greffe (bioprothèse), avec sternotomie totale comme voie d'abord
35.f2.00↔	Remplacement de la valve mitrale par prothèse valvulaire, SAP	35.f4.22↔	Remplacement de la valve tricuspide par xéno greffe (bioprothèse), avec thoracotomie mini-invasive (sternotomie partielle supérieure, thoracotomie latérale) comme voie d'abord
35.f2.09↔	Remplacement de la valve mitrale par prothèse valvulaire, autres	35.f4.23↔	Remplacement de la valve tricuspide par xéno greffe (bioprothèse), par voie endovasculaire

35.f4.24↔	Remplacement de la valve tricuspide par xéno greffe (bioprothèse), par voie transapicale	35.h1.31↔	Retrait d'une prothèse valvulaire aortique ainsi qu'implantation d'une xéno greffe, sans stent, avec sternotomie totale comme voie d'abord
35.f4.31↔	Remplacement de la valve tricuspide par xéno greffe, sans stent, avec sternotomie totale comme voie d'abord	35.h1.32↔	Retrait d'une prothèse valvulaire aortique ainsi qu'implantation d'une xéno greffe, sans stent, avec thoracotomie mini-invasive (sternotomie partielle supérieure, thoracotomie latérale) comme voie d'abord
35.f4.32↔	Remplacement de la valve tricuspide par xéno greffe, sans stent, avec thoracotomie mini-invasive (sternotomie partielle supérieure, thoracotomie latérale) comme voie d'abord	35.h1.41↔	Retrait d'une prothèse valvulaire aortique ainsi qu'implantation d'une xéno greffe auto-expansible, sans suture, avec sternotomie totale comme voie d'abord
35.f4.33↔	Remplacement de la valve tricuspide par xéno greffe, sans stent, par voie endovasculaire	35.h1.42↔	Retrait d'une prothèse valvulaire aortique ainsi qu'implantation d'une xéno greffe auto-expansible, sans suture, avec thoracotomie mini-invasive (sternotomie partielle supérieure, thoracotomie latérale) comme voie d'abord
35.f4.34↔	Remplacement de la valve tricuspide par xéno greffe, sans stent, par voie transapicale	35.h1.51↔	Retrait d'une prothèse valvulaire aortique ainsi qu'implantation d'une prothèse mécanique, avec sternotomie totale comme voie d'abord
35.f4.51↔	Remplacement de la valve tricuspide par prothèse mécanique, avec sternotomie totale comme voie d'abord	35.h1.52↔	Retrait d'une prothèse valvulaire aortique ainsi qu'implantation d'une prothèse mécanique, avec thoracotomie mini-invasive (sternotomie partielle supérieure, thoracotomie latérale) comme voie d'abord
35.f4.52↔	Remplacement de la valve tricuspide par prothèse mécanique, avec thoracotomie mini-invasive (sternotomie partielle supérieure, thoracotomie latérale) comme voie d'abord	35.h1.61↔	Retrait d'une prothèse valvulaire aortique ainsi qu'implantation d'une prothèse vasculaire avec valve, biologique, avec sternotomie totale comme voie d'abord
35.g0↔	Révision d'un remplacement de la valve, SAP	35.h1.62↔	Retrait d'une prothèse valvulaire aortique ainsi qu'implantation d'une prothèse vasculaire avec valve, biologique avec thoracotomie mini-invasive (sternotomie partielle supérieure, thoracotomie latérale) comme voie d'abord
35.g1.11↔	Révision d'un remplacement de la valve aortique, avec sternotomie totale comme voie d'abord	35.h1.71↔	Retrait d'une prothèse valvulaire aortique ainsi qu'implantation d'une prothèse vasculaire avec valve, mécanique, avec sternotomie totale comme voie d'abord
35.g1.12↔	Révision d'un remplacement de la valve aortique, avec thoracotomie mini-invasive (sternotomie partielle supérieure, thoracotomie latérale) comme voie d'abord	35.h1.72↔	Retrait d'une prothèse valvulaire aortique ainsi qu'implantation d'une prothèse vasculaire avec valve, mécanique avec thoracotomie mini-invasive (sternotomie partielle supérieure, thoracotomie latérale) comme voie d'abord
35.g1.13↔	Révision d'un remplacement de la valve aortique, par voie endovasculaire	35.h2.00↔	Retrait avec implantation d'une nouvelle prothèse valvulaire mitrale, SAP
35.g1.14↔	Révision d'un remplacement de la valve aortique, par voie transapicale	35.h2.09↔	Retrait avec implantation d'une nouvelle prothèse valvulaire mitrale, autres
35.g2.11↔	Révision d'un remplacement de la valve mitrale, avec sternotomie totale comme voie d'abord	35.h2.11↔	Retrait d'une prothèse valvulaire mitrale ainsi qu'implantation d'une allogreffe (homogreffe), avec sternotomie totale comme voie d'abord
35.g2.12↔	Révision d'un remplacement de la valve mitrale, avec thoracotomie mini-invasive (sternotomie partielle supérieure, thoracotomie latérale) comme voie d'abord	35.h2.12↔	Retrait d'une prothèse valvulaire mitrale ainsi qu'implantation d'une allogreffe (homogreffe), avec thoracotomie mini-invasive (sternotomie partielle supérieure, thoracotomie latérale) comme voie d'abord
35.g2.13↔	Révision d'un remplacement de la valve mitrale, par voie endovasculaire	35.h2.21↔	Retrait d'une prothèse valvulaire mitrale ainsi qu'implantation d'une xéno greffe (bioprothèse), avec sternotomie totale comme voie d'abord
35.g2.14↔	Révision d'un remplacement de la valve mitrale, par voie transapicale	35.h2.22↔	Retrait d'une prothèse valvulaire mitrale ainsi qu'implantation d'une xéno greffe (bioprothèse), avec thoracotomie mini-invasive (sternotomie partielle supérieure, thoracotomie latérale) comme voie d'abord
35.g3.11↔	Révision d'un remplacement de la valve pulmonaire, avec sternotomie totale comme voie d'abord	35.h2.23↔	Retrait d'une prothèse valvulaire mitrale ainsi qu'implantation d'une xéno greffe (bioprothèse), par voie endovasculaire
35.g3.12↔	Révision d'un remplacement de la valve pulmonaire, avec thoracotomie mini-invasive (sternotomie partielle supérieure, thoracotomie latérale) comme voie d'abord	35.h2.24↔	Retrait d'une prothèse valvulaire mitrale ainsi qu'implantation d'une xéno greffe (bioprothèse), par voie transapicale
35.g3.13↔	Révision d'un remplacement de la valve pulmonaire, par voie endovasculaire	35.h2.31↔	Retrait d'une prothèse valvulaire mitrale ainsi qu'implantation d'une xéno greffe, sans stent, avec sternotomie totale comme voie d'abord
35.g3.14↔	Révision d'un remplacement de la valve pulmonaire, par voie transapicale	35.h2.32↔	Retrait d'une prothèse valvulaire mitrale ainsi qu'implantation d'une xéno greffe, sans stent, avec thoracotomie mini-invasive (sternotomie partielle supérieure, thoracotomie latérale) comme voie d'abord
35.g4.11↔	Révision d'un remplacement de la valve tricuspide, avec sternotomie totale comme voie d'abord	35.h2.33↔	Retrait d'une prothèse valvulaire mitrale ainsi qu'implantation d'une xéno greffe, sans stent, par voie endovasculaire
35.g4.12↔	Révision d'un remplacement de la valve tricuspide, avec thoracotomie mini-invasive (sternotomie partielle supérieure, thoracotomie latérale) comme voie d'abord	35.h2.34↔	Retrait d'une prothèse valvulaire mitrale ainsi qu'implantation d'une xéno greffe, sans stent, par voie transapicale
35.g4.13↔	Révision d'un remplacement de la valve tricuspide, par voie endovasculaire	35.h2.51↔	Retrait d'une prothèse valvulaire mitrale ainsi qu'implantation d'une prothèse mécanique, avec sternotomie totale comme voie d'abord
35.g4.14↔	Révision d'un remplacement de la valve tricuspide, par voie transapicale		
35.g9↔	Révision d'un remplacement de valve cardiaque, autres		
35.h1.00↔	Retrait avec implantation d'une nouvelle prothèse valvulaire aortique ou d'une prothèse vasculaire avec valve, SAP		
35.h1.09↔	Retrait avec implantation d'une nouvelle prothèse valvulaire aortique ou d'une prothèse vasculaire avec valve, autres		
35.h1.11↔	Retrait d'une prothèse valvulaire aortique ainsi qu'implantation d'une allogreffe (homogreffe), avec sternotomie totale comme voie d'abord		
35.h1.12↔	Retrait d'une prothèse valvulaire aortique ainsi qu'implantation d'une allogreffe (homogreffe), avec thoracotomie mini-invasive (sternotomie partielle supérieure, thoracotomie latérale) comme voie d'abord		
35.h1.21↔	Retrait d'une prothèse valvulaire aortique ainsi qu'implantation d'une xéno greffe (bioprothèse), avec sternotomie totale comme voie d'abord		
35.h1.22↔	Retrait d'une prothèse valvulaire aortique ainsi qu'implantation d'une xéno greffe (bioprothèse), avec thoracotomie mini-invasive (sternotomie partielle supérieure, thoracotomie latérale) comme voie d'abord		

35.h2.52↔	Retrait d'une prothèse valvulaire mitrale ainsi qu'implantation d'une prothèse mécanique, avec thoracotomie mini-invasive (sternotomie partielle supérieure, thoracotomie latérale) comme voie d'abord	35.h3.72↔	Retrait d'une prothèse valvulaire pulmonaire ainsi qu'implantation d'une prothèse vasculaire avec valve, mécanique, avec thoracotomie mini-invasive (sternotomie partielle supérieure, thoracotomie latérale) comme voie d'abord
35.h3.00↔	Retrait avec implantation d'une nouvelle prothèse valvulaire pulmonaire ou d'une prothèse vasculaire avec valve, SAP	35.h4.00↔	Retrait avec implantation d'une nouvelle prothèse valvulaire tricuspide, SAP
35.h3.09↔	Retrait avec implantation d'une nouvelle prothèse valvulaire pulmonaire ou d'une prothèse vasculaire avec valve, autres	35.h4.09↔	Retrait avec implantation d'une nouvelle prothèse valvulaire tricuspide, autres
35.h3.11↔	Retrait d'une prothèse valvulaire pulmonaire ainsi qu'implantation d'une allogreffe (homogreffe), avec sternotomie totale comme voie d'abord	35.h4.11↔	Retrait d'une prothèse valvulaire tricuspide ainsi qu'implantation d'une allogreffe (homogreffe), avec sternotomie totale comme voie d'abord
35.h3.12↔	Retrait d'une prothèse valvulaire pulmonaire ainsi qu'implantation d'une allogreffe (homogreffe), avec thoracotomie mini-invasive (sternotomie partielle supérieure, thoracotomie latérale) comme voie d'abord	35.h4.12↔	Retrait d'une prothèse valvulaire tricuspide ainsi qu'implantation d'une allogreffe (homogreffe), avec thoracotomie mini-invasive (sternotomie partielle supérieure, thoracotomie latérale) comme voie d'abord
35.h3.21↔	Retrait d'une prothèse valvulaire pulmonaire ainsi qu'implantation d'une xéno greffe (bioprothèse), avec sternotomie totale comme voie d'abord	35.h4.21↔	Retrait d'une prothèse valvulaire tricuspide ainsi qu'implantation d'une xéno greffe (bioprothèse), avec sternotomie totale comme voie d'abord
35.h3.22↔	Retrait d'une prothèse valvulaire pulmonaire ainsi qu'implantation d'une xéno greffe (bioprothèse), avec thoracotomie mini-invasive (sternotomie partielle supérieure, thoracotomie latérale) comme voie d'abord	35.h4.22↔	Retrait d'une prothèse valvulaire tricuspide ainsi qu'implantation d'une xéno greffe (bioprothèse), avec thoracotomie mini-invasive (sternotomie partielle supérieure, thoracotomie latérale) comme voie d'abord
35.h3.31↔	Retrait d'une prothèse valvulaire pulmonaire ainsi qu'implantation d'une xéno greffe, sans stent, avec sternotomie totale comme voie d'abord	35.h4.23↔	Retrait d'une prothèse valvulaire tricuspide ainsi qu'implantation d'une xéno greffe (bioprothèse), par voie endovasculaire
35.h3.32↔	Retrait d'une prothèse valvulaire pulmonaire ainsi qu'implantation d'une xéno greffe, sans stent, avec thoracotomie mini-invasive (sternotomie partielle supérieure, thoracotomie latérale) comme voie d'abord	35.h4.31↔	Retrait d'une prothèse valvulaire tricuspide ainsi qu'implantation d'une xéno greffe, sans stent, avec sternotomie totale comme voie d'abord
35.h3.51↔	Retrait d'une prothèse valvulaire pulmonaire ainsi qu'implantation d'une prothèse mécanique, avec sternotomie totale comme voie d'abord	35.h4.32↔	Retrait d'une prothèse valvulaire tricuspide ainsi qu'implantation d'une xéno greffe, sans stent, avec thoracotomie mini-invasive (sternotomie partielle supérieure, thoracotomie latérale) comme voie d'abord
35.h3.52↔	Retrait d'une prothèse valvulaire pulmonaire ainsi qu'implantation d'une prothèse mécanique, avec thoracotomie mini-invasive (sternotomie partielle supérieure, thoracotomie latérale) comme voie d'abord	35.h4.33↔	Retrait d'une prothèse valvulaire tricuspide ainsi qu'implantation d'une xéno greffe, sans stent, par voie endovasculaire
35.h3.61↔	Retrait d'une prothèse valvulaire pulmonaire ainsi qu'implantation d'une prothèse vasculaire avec valve, biologique, avec sternotomie totale comme voie d'abord	35.h4.51↔	Retrait d'une prothèse valvulaire tricuspide ainsi qu'implantation consécutive d'une prothèse mécanique, avec sternotomie totale comme voie d'abord
35.h3.62↔	Retrait d'une prothèse valvulaire pulmonaire ainsi qu'implantation d'une prothèse vasculaire avec valve, biologique avec thoracotomie mini-invasive (sternotomie partielle supérieure, thoracotomie latérale) comme voie d'abord	35.h4.52↔	Retrait d'une prothèse valvulaire tricuspide ainsi qu'implantation d'une prothèse mécanique, avec thoracotomie mini-invasive (sternotomie partielle supérieure, thoracotomie latérale) comme voie d'abord
35.h3.71↔	Retrait d'une prothèse valvulaire pulmonaire ainsi qu'implantation d'une prothèse vasculaire avec valve, mécanique, avec sternotomie totale comme voie d'abord	35.i1.11↔	Opération de Brock
		35.i2.11↔	Opération selon Ross
		35.i3.11↔	Intervention de Tirone David
		35.i3.12↔	Opération selon Yacoub

procédure F03-4

38.15.30↔ Endartériectomie de l'artère pulmonaire

procédure F03-5

37.8a.00↔ Implantation de pacemaker permanent, SAP
 37.8a.11↔ Implantation de pacemaker à chambre unique
 37.8a.21↔ Implantation de pacemaker à double chambre, sans stimulation antitachycardique
 37.8a.22↔ Implantation de pacemaker à double chambre, avec stimulation antitachycardique

37.8a.31↔ Implantation de pacemaker à resynchronisation (CRT-P)
 37.8a.41↔ Implantation de pacemaker transveineux sans sonde
 37.8a.99↔ Implantation de pacemaker permanent, autre

procédure F03-6

37.7a.00↔ Implantation d'électrode dans le cœur, SAP
 37.7a.11↔ Implantation d'électrode transveineuse ventriculaire
 37.7a.12↔ Implantation d'électrode transveineuse ventriculaire avec capteur auriculaire
 37.7a.13↔ Implantation d'électrode transveineuse auriculaire
 37.7a.14↔ Implantation d'électrode transveineuse dans le ventricule gauche par le sinus coronaire
 37.7a.21↔ Implantation d'électrode dans l'épicarde, par thoracotomie et sternotomie, chirurgicale ouverte
 37.7a.22↔ Implantation d'électrode dans l'épicarde, par voie sous-xyphoïdienne, chirurgicale ouverte

37.7a.23↔ Implantation d'électrode dans l'épicarde, thoracoscopique
 37.7a.31↔ Implantation d'électrode transveineuse de choc
 37.7a.32↔ Implantation d'électrode sous-cutanée de choc
 37.7a.33↔ Implantation d'électrode sous-cutanée de choc pour utilisation avec un système de défibrillation sous-cutané
 37.7a.51↔ Implantation d'un capteur de pression
 37.7a.99↔ Implantation d'électrode dans le cœur, autre

procédure F03-7

37.7a.51↔ Implantation d'un capteur de pression

procédure F03-8

37.99.80↔ Réopération du cœur et du péricarde

procédure F03-9

- 35.f1.09↔ Remplacement de la valve aortique par une prothèse valvulaire ou par une prothèse vasculaire avec valve, autres
- 35.f1.11↔ Remplacement de la valve aortique par allogreffe (homogreffe), avec sternotomie totale comme voie d'abord
- 35.f1.12↔ Remplacement de la valve aortique par allogreffe (homogreffe), avec thoracotomie mini-invasive (sternotomie partielle supérieure, thoracotomie latérale) comme voie d'abord
- 35.f1.21↔ Remplacement de la valve aortique par xénogreffe (bioprothèse), avec sternotomie totale comme voie d'abord
- 35.f1.22↔ Remplacement de la valve aortique par xénogreffe (bioprothèse), avec thoracotomie mini-invasive (sternotomie partielle supérieure, thoracotomie latérale) comme voie d'abord
- 35.f1.31↔ Remplacement de la valve aortique par xénogreffe, sans stent, avec sternotomie totale comme voie d'abord
- 35.f1.32↔ Remplacement de valve aortique par xénogreffe, sans stent, avec thoracotomie mini-invasive (sternotomie partielle supérieure, thoracotomie latérale) comme voie d'abord
- 35.f1.41↔ Remplacement de la valve aortique par xénogreffe auto-expansible, sans suture, avec sternotomie totale comme voie d'abord
- 35.f1.42↔ Remplacement de valve aortique par xénogreffe auto-expansible, sans suture, avec thoracotomie mini-invasive (sternotomie partielle supérieure, thoracotomie latérale) comme voie d'abord
- 35.f1.51↔ Remplacement de la valve aortique par prothèse mécanique, avec sternotomie totale comme voie d'abord
- 35.f1.52↔ Remplacement de la valve aortique par prothèse mécanique, avec thoracotomie mini-invasive (sternotomie partielle supérieure, thoracotomie latérale) comme voie d'abord
- 35.f1.61↔ Remplacement de la valve aortique par prothèse vasculaire avec valve, biologique, avec sternotomie totale comme voie d'abord
- 35.f1.62↔ Remplacement de la valve aortique par prothèse vasculaire avec valve, biologique avec thoracotomie mini-invasive (sternotomie partielle supérieure, thoracotomie latérale) comme voie d'abord
- 35.f1.71↔ Remplacement de la valve aortique par prothèse vasculaire avec valve, mécanique, avec sternotomie totale comme voie d'abord
- 35.f1.72↔ Remplacement de la valve aortique par prothèse vasculaire avec valve, mécanique, avec thoracotomie mini-invasive (sternotomie partielle supérieure, thoracotomie latérale) comme voie d'abord
- 35.f2.00↔ Remplacement de la valve mitrale par prothèse valvulaire, SAP
- 35.f2.09↔ Remplacement de la valve mitrale par prothèse valvulaire, autres
- 35.f2.11↔ Remplacement de la valve mitrale par allogreffe (homogreffe), avec sternotomie totale comme voie d'abord
- 35.f2.12↔ Remplacement de la valve mitrale par allogreffe (homogreffe), avec thoracotomie mini-invasive (sternotomie partielle supérieure, thoracotomie latérale) comme voie d'abord
- 35.f2.21↔ Remplacement de la valve mitrale par xénogreffe (bioprothèse), avec sternotomie totale comme voie d'abord
- 35.f2.22↔ Remplacement de la valve mitrale par xénogreffe (bioprothèse), avec thoracotomie mini-invasive (sternotomie partielle supérieure, thoracotomie latérale) comme voie d'abord
- 35.f2.31↔ Remplacement de la valve mitrale par xénogreffe, sans stent, avec sternotomie totale comme voie d'abord
- 35.f2.32↔ Remplacement de la valve mitrale par xénogreffe, sans stent, avec thoracotomie mini-invasive (sternotomie partielle supérieure, thoracotomie latérale) comme voie d'abord
- 35.f2.51↔ Remplacement de la valve mitrale par prothèse mécanique, avec sternotomie totale comme voie d'abord
- 35.f2.52↔ Remplacement de la valve mitrale par prothèse mécanique, avec thoracotomie mini-invasive (sternotomie partielle supérieure, thoracotomie latérale) comme voie d'abord
- 35.f3.00↔ Remplacement de la valve pulmonaire par prothèse valvulaire ou prothèse vasculaire avec valve, SAP
- 35.f3.09↔ Remplacement de la valve pulmonaire par prothèse valvulaire ou prothèse vasculaire avec valve, autres
- 35.f3.11↔ Remplacement de la valve pulmonaire par allogreffe (homogreffe), avec sternotomie totale comme voie d'abord
- 35.f3.12↔ Remplacement de la valve pulmonaire par allogreffe (homogreffe), avec thoracotomie mini-invasive (sternotomie partielle supérieure, thoracotomie latérale) comme voie d'abord
- 35.f3.21↔ Remplacement de la valve pulmonaire par xénogreffe (bioprothèse), avec sternotomie totale comme voie d'abord
- 35.f3.22↔ Remplacement de la valve pulmonaire par xénogreffe (bioprothèse), avec thoracotomie mini-invasive (sternotomie partielle supérieure, thoracotomie latérale) comme voie d'abord
- 35.f3.31↔ Remplacement de la valve pulmonaire par xénogreffe, sans stent, avec sternotomie totale comme voie d'abord
- 35.f3.32↔ Remplacement de la valve pulmonaire par xénogreffe, sans stent, avec thoracotomie mini-invasive (sternotomie partielle supérieure, thoracotomie latérale) comme voie d'abord
- 35.f3.61↔ Remplacement de la valve pulmonaire par prothèse vasculaire avec valve, biologique, avec sternotomie totale comme voie d'abord
- 35.f3.62↔ Remplacement de la valve pulmonaire par prothèse vasculaire avec valve, biologique avec thoracotomie mini-invasive (sternotomie partielle supérieure, thoracotomie latérale) comme voie d'abord
- 35.f3.71↔ Remplacement de la valve pulmonaire par prothèse vasculaire avec valve, biologique, avec sternotomie totale comme voie d'abord
- 35.f3.72↔ Remplacement de la valve pulmonaire par prothèse vasculaire avec valve, mécanique, avec thoracotomie mini-invasive (sternotomie partielle supérieure, thoracotomie latérale) comme voie d'abord
- 35.f4.00↔ Remplacement de la valve tricuspide par prothèse valvulaire, SAP
- 35.f4.09↔ Remplacement de la valve tricuspide par prothèse valvulaire, autres
- 35.f4.11↔ Remplacement de la valve tricuspide par allogreffe (homogreffe), avec sternotomie totale comme voie d'abord
- 35.f4.12↔ Remplacement de la valve tricuspide par allogreffe (homogreffe), avec thoracotomie mini-invasive (sternotomie partielle supérieure, thoracotomie latérale) comme voie d'abord
- 35.f4.21↔ Remplacement de la valve tricuspide par xénogreffe (bioprothèse), avec sternotomie totale comme voie d'abord
- 35.f4.22↔ Remplacement de la valve tricuspide par xénogreffe (bioprothèse), avec thoracotomie mini-invasive (sternotomie partielle supérieure, thoracotomie latérale) comme voie d'abord
- 35.f4.23↔ Remplacement de la valve tricuspide par xénogreffe (bioprothèse), par voie endovasculaire
- 35.f4.24↔ Remplacement de la valve tricuspide par xénogreffe (bioprothèse), par voie transapicale
- 35.f4.31↔ Remplacement de la valve tricuspide par xénogreffe, sans stent, avec sternotomie totale comme voie d'abord
- 35.f4.32↔ Remplacement de la valve tricuspide par xénogreffe, sans stent, avec thoracotomie mini-invasive (sternotomie partielle supérieure, thoracotomie latérale) comme voie d'abord
- 35.f4.33↔ Remplacement de la valve tricuspide par xénogreffe, sans stent, par voie endovasculaire
- 35.f4.34↔ Remplacement de la valve tricuspide par xénogreffe, sans stent, par voie transapicale

35.f4.51↔	Remplacement de la valve tricuspide par prothèse mécanique, avec sternotomie totale comme voie d'abord	35.h2.23↔	Retrait d'une prothèse valvulaire mitrale ainsi qu'implantation d'une xénogreffe (bioprothèse), par voie endovasculaire
35.f4.52↔	Remplacement de la valve tricuspide par prothèse mécanique, avec thoracotomie mini-invasive (sternotomie partielle supérieure, thoracotomie latérale) comme voie d'abord	35.h2.24↔	Retrait d'une prothèse valvulaire mitrale ainsi qu'implantation d'une xénogreffe (bioprothèse), par voie transapicale
35.h1.09↔	Retrait avec implantation d'une nouvelle prothèse valvulaire aortique ou d'une prothèse vasculaire avec valve, autres	35.h2.31↔	Retrait d'une prothèse valvulaire mitrale ainsi qu'implantation d'une xénogreffe, sans stent, avec sternotomie totale comme voie d'abord
35.h1.11↔	Retrait d'une prothèse valvulaire aortique ainsi qu'implantation d'une allogreffe (homogreffe), avec sternotomie totale comme voie d'abord	35.h2.32↔	Retrait d'une prothèse valvulaire mitrale ainsi qu'implantation d'une xénogreffe, sans stent, avec thoracotomie mini-invasive (sternotomie partielle supérieure, thoracotomie latérale) comme voie d'abord
35.h1.12↔	Retrait d'une prothèse valvulaire aortique ainsi qu'implantation d'une allogreffe (homogreffe), avec thoracotomie mini-invasive (sternotomie partielle supérieure, thoracotomie latérale) comme voie d'abord	35.h2.33↔	Retrait d'une prothèse valvulaire mitrale ainsi qu'implantation d'une xénogreffe, sans stent, par voie endovasculaire
35.h1.21↔	Retrait d'une prothèse valvulaire aortique ainsi qu'implantation d'une xénogreffe (bioprothèse), avec sternotomie totale comme voie d'abord	35.h2.34↔	Retrait d'une prothèse valvulaire mitrale ainsi qu'implantation d'une xénogreffe, sans stent, par voie transapicale
35.h1.22↔	Retrait d'une prothèse valvulaire aortique ainsi qu'implantation d'une xénogreffe (bioprothèse), avec thoracotomie mini-invasive (sternotomie partielle supérieure, thoracotomie latérale) comme voie d'abord	35.h2.51↔	Retrait d'une prothèse valvulaire mitrale ainsi qu'implantation d'une prothèse mécanique, avec sternotomie totale comme voie d'abord
35.h1.31↔	Retrait d'une prothèse valvulaire aortique ainsi qu'implantation d'une xénogreffe, sans stent, avec sternotomie totale comme voie d'abord	35.h2.52↔	Retrait d'une prothèse valvulaire mitrale ainsi qu'implantation d'une prothèse mécanique, avec thoracotomie mini-invasive (sternotomie partielle supérieure, thoracotomie latérale) comme voie d'abord
35.h1.32↔	Retrait d'une prothèse valvulaire aortique ainsi qu'implantation d'une xénogreffe, sans stent, avec thoracotomie mini-invasive (sternotomie partielle supérieure, thoracotomie latérale) comme voie d'abord	35.h3.00↔	Retrait avec implantation d'une nouvelle prothèse valvulaire pulmonaire ou d'une prothèse vasculaire avec valve, SAP
35.h1.41↔	Retrait d'une prothèse valvulaire aortique ainsi qu'implantation d'une xénogreffe auto-expansible, sans suture, avec sternotomie totale comme voie d'abord	35.h3.09↔	Retrait avec implantation d'une nouvelle prothèse valvulaire pulmonaire ou d'une prothèse vasculaire avec valve, autres
35.h1.42↔	Retrait d'une prothèse valvulaire aortique ainsi qu'implantation d'une xénogreffe auto-expansible, sans suture, avec thoracotomie mini-invasive (sternotomie partielle supérieure, thoracotomie latérale) comme voie d'abord	35.h3.11↔	Retrait d'une prothèse valvulaire pulmonaire ainsi qu'implantation d'une allogreffe (homogreffe), avec sternotomie totale comme voie d'abord
35.h1.51↔	Retrait d'une prothèse valvulaire aortique ainsi qu'implantation d'une prothèse mécanique, avec sternotomie totale comme voie d'abord	35.h3.12↔	Retrait d'une prothèse valvulaire pulmonaire ainsi qu'implantation d'une allogreffe (homogreffe), avec thoracotomie mini-invasive (sternotomie partielle supérieure, thoracotomie latérale) comme voie d'abord
35.h1.52↔	Retrait d'une prothèse valvulaire aortique ainsi qu'implantation d'une prothèse mécanique, avec thoracotomie mini-invasive (sternotomie partielle supérieure, thoracotomie latérale) comme voie d'abord	35.h3.21↔	Retrait d'une prothèse valvulaire pulmonaire ainsi qu'implantation d'une xénogreffe (bioprothèse), avec sternotomie totale comme voie d'abord
35.h1.61↔	Retrait d'une prothèse valvulaire aortique ainsi qu'implantation d'une prothèse vasculaire avec valve, biologique, avec sternotomie totale comme voie d'abord	35.h3.22↔	Retrait d'une prothèse valvulaire pulmonaire ainsi qu'implantation d'une xénogreffe (bioprothèse), avec thoracotomie mini-invasive (sternotomie partielle supérieure, thoracotomie latérale) comme voie d'abord
35.h1.62↔	Retrait d'une prothèse valvulaire aortique ainsi qu'implantation d'une prothèse vasculaire avec valve, biologique avec thoracotomie mini-invasive (sternotomie partielle supérieure, thoracotomie latérale) comme voie d'abord	35.h3.31↔	Retrait d'une prothèse valvulaire pulmonaire ainsi qu'implantation d'une xénogreffe, sans stent, avec sternotomie totale comme voie d'abord
35.h1.71↔	Retrait d'une prothèse valvulaire aortique ainsi qu'implantation d'une prothèse vasculaire avec valve, mécanique, avec sternotomie totale comme voie d'abord	35.h3.32↔	Retrait d'une prothèse valvulaire pulmonaire ainsi qu'implantation d'une xénogreffe, sans stent, avec thoracotomie mini-invasive (sternotomie partielle supérieure, thoracotomie latérale) comme voie d'abord
35.h1.72↔	Retrait d'une prothèse valvulaire aortique ainsi qu'implantation d'une prothèse vasculaire avec valve, mécanique avec thoracotomie mini-invasive (sternotomie partielle supérieure, thoracotomie latérale) comme voie d'abord	35.h3.61↔	Retrait d'une prothèse valvulaire pulmonaire ainsi qu'implantation d'une prothèse vasculaire avec valve, biologique, avec sternotomie totale comme voie d'abord
35.h2.00↔	Retrait avec implantation d'une nouvelle prothèse valvulaire mitrale, SAP	35.h3.62↔	Retrait d'une prothèse valvulaire pulmonaire ainsi qu'implantation d'une prothèse vasculaire avec valve, biologique avec thoracotomie mini-invasive (sternotomie partielle supérieure, thoracotomie latérale) comme voie d'abord
35.h2.09↔	Retrait avec implantation d'une nouvelle prothèse valvulaire mitrale, autres	35.h3.71↔	Retrait d'une prothèse valvulaire pulmonaire ainsi qu'implantation d'une prothèse vasculaire avec valve, mécanique, avec sternotomie totale comme voie d'abord
35.h2.11↔	Retrait d'une prothèse valvulaire mitrale ainsi qu'implantation d'une allogreffe (homogreffe), avec sternotomie totale comme voie d'abord	35.h3.72↔	Retrait d'une prothèse valvulaire pulmonaire ainsi qu'implantation d'une prothèse vasculaire avec valve, mécanique, avec thoracotomie mini-invasive (sternotomie partielle supérieure, thoracotomie latérale) comme voie d'abord
35.h2.12↔	Retrait d'une prothèse valvulaire mitrale ainsi qu'implantation d'une allogreffe (homogreffe), avec thoracotomie mini-invasive (sternotomie partielle supérieure, thoracotomie latérale) comme voie d'abord	35.h4.00↔	Retrait avec implantation d'une nouvelle prothèse valvulaire tricuspide, SAP
35.h2.21↔	Retrait d'une prothèse valvulaire mitrale ainsi qu'implantation d'une xénogreffe (bioprothèse), avec sternotomie totale comme voie d'abord	35.h4.09↔	Retrait avec implantation d'une nouvelle prothèse valvulaire tricuspide, autres
35.h2.22↔	Retrait d'une prothèse valvulaire mitrale ainsi qu'implantation d'une xénogreffe (bioprothèse), avec thoracotomie mini-invasive (sternotomie partielle supérieure, thoracotomie latérale) comme voie d'abord	35.h4.11↔	Retrait d'une prothèse valvulaire tricuspide ainsi qu'implantation d'une allogreffe (homogreffe), avec sternotomie totale comme voie d'abord
		35.h4.12↔	Retrait d'une prothèse valvulaire tricuspide ainsi qu'implantation d'une allogreffe (homogreffe), avec thoracotomie mini-invasive (sternotomie partielle supérieure, thoracotomie latérale) comme voie d'abord

35.h4.21↔	Retrait d'une prothèse valvulaire tricuspide ainsi qu'implantation d'une xénogreffe (bioprothèse), avec sternotomie totale comme voie d'abord	35.h4.33↔	Retrait d'une prothèse valvulaire tricuspide ainsi qu'implantation d'une xénogreffe, sans stent, par voie endovasculaire
35.h4.22↔	Retrait d'une prothèse valvulaire tricuspide ainsi qu'implantation d'une xénogreffe (bioprothèse), avec thoracotomie mini-invasive (sternotomie partielle supérieure, thoracotomie latérale) comme voie d'abord	35.h4.51↔	Retrait d'une prothèse valvulaire tricuspide ainsi qu'implantation consécutive d'une prothèse mécanique, avec sternotomie totale comme voie d'abord
35.h4.23↔	Retrait d'une prothèse valvulaire tricuspide ainsi qu'implantation d'une xénogreffe (bioprothèse), par voie endovasculaire	35.h4.52↔	Retrait d'une prothèse valvulaire tricuspide ainsi qu'implantation d'une prothèse mécanique, avec thoracotomie mini-invasive (sternotomie partielle supérieure, thoracotomie latérale) comme voie d'abord
35.h4.31↔	Retrait d'une prothèse valvulaire tricuspide ainsi qu'implantation d'une xénogreffe, sans stent, avec sternotomie totale comme voie d'abord	35.i2.11↔	Opération selon Ross
35.h4.32↔	Retrait d'une prothèse valvulaire tricuspide ainsi qu'implantation d'une xénogreffe, sans stent, avec thoracotomie mini-invasive (sternotomie partielle supérieure, thoracotomie latérale) comme voie d'abord		

procédure F03-10

35.35.00↔	Opération de trabécules cardiaques, SAP	35.f1.61↔	Remplacement de la valve aortique par prothèse vasculaire avec valve, biologique, avec sternotomie totale comme voie d'abord
35.35.09↔	Opération de trabécules cardiaques, autre	35.f1.62↔	Remplacement de la valve aortique par prothèse vasculaire avec valve, biologique avec thoracotomie mini-invasive (sternotomie partielle supérieure, thoracotomie latérale) comme voie d'abord
35.35.10↔	Résection fibreuse ou musculaire sous-valvulaire de la valve aortique	35.f1.71↔	Remplacement de la valve aortique par prothèse vasculaire avec valve, mécanique, avec sternotomie totale comme voie d'abord
35.93↔	Création de conduit entre ventricule gauche et aorte	35.f1.72↔	Remplacement de la valve aortique par prothèse vasculaire avec valve, mécanique, avec thoracotomie mini-invasive (sternotomie partielle supérieure, thoracotomie latérale) comme voie d'abord
35.95↔	Révision d'opération corrective du cœur	35.g0↔	Révision d'un remplacement de la valve, SAP
35.a1.11↔	Valvulotomie de la valve aortique avec sternotomie totale comme voie d'abord	35.g1.11↔	Révision d'un remplacement de la valve aortique, avec sternotomie totale comme voie d'abord
35.a1.12↔	Valvulotomie de la valve aortique avec thoracotomie mini-invasive (sternotomie partielle supérieure, thoracotomie latérale) comme voie d'abord	35.g1.12↔	Révision d'un remplacement de la valve aortique, avec thoracotomie mini-invasive (sternotomie partielle supérieure, thoracotomie latérale) comme voie d'abord
35.c1.11↔	Reconstruction des cuspidés de la valve aortique, avec sternotomie totale comme voie d'abord	35.g1.13↔	Révision d'un remplacement de la valve aortique, par voie endovasculaire
35.c1.12↔	Valvuloplastie de la valve aortique avec thoracotomie mini-invasive (sternotomie partielle supérieure, thoracotomie latérale) comme voie d'abord	35.g1.14↔	Révision d'un remplacement de la valve aortique, par voie transapicale
35.e1.11↔	Valvuloplastie de la valve aortique avec sternotomie totale comme voie d'abord	35.g2.11↔	Révision d'un remplacement de la valve mitrale, avec sternotomie totale comme voie d'abord
35.e1.12↔	Valvuloplastie de la valve aortique avec thoracotomie mini-invasive (sternotomie partielle supérieure, thoracotomie latérale) comme voie d'abord	35.g2.12↔	Révision d'un remplacement de la valve mitrale, avec thoracotomie mini-invasive (sternotomie partielle supérieure, thoracotomie latérale) comme voie d'abord
35.f1.00↔	Remplacement de la valve aortique par une prothèse valvulaire ou par une prothèse vasculaire avec valve, SAP	35.g2.13↔	Révision d'un remplacement de la valve mitrale, par voie endovasculaire
35.f1.09↔	Remplacement de la valve aortique par une prothèse valvulaire ou par une prothèse vasculaire avec valve, autres	35.g2.14↔	Révision d'un remplacement de la valve mitrale, par voie transapicale
35.f1.11↔	Remplacement de la valve aortique par allogreffe (homogreffe), avec sternotomie totale comme voie d'abord	35.g3.11↔	Révision d'un remplacement de la valve pulmonaire, avec sternotomie totale comme voie d'abord
35.f1.12↔	Remplacement de la valve aortique par allogreffe (homogreffe), avec thoracotomie mini-invasive (sternotomie partielle supérieure, thoracotomie latérale) comme voie d'abord	35.g3.12↔	Révision d'un remplacement de la valve pulmonaire, avec thoracotomie mini-invasive (sternotomie partielle supérieure, thoracotomie latérale) comme voie d'abord
35.f1.21↔	Remplacement de la valve aortique par xénogreffe (bioprothèse), avec sternotomie totale comme voie d'abord	35.g3.13↔	Révision d'un remplacement de la valve pulmonaire, par voie endovasculaire
35.f1.22↔	Remplacement de la valve aortique par xénogreffe (bioprothèse), avec thoracotomie mini-invasive (sternotomie partielle supérieure, thoracotomie latérale) comme voie d'abord	35.g3.14↔	Révision d'un remplacement de la valve pulmonaire, par voie transapicale
35.f1.31↔	Remplacement de la valve aortique par xénogreffe, sans stent, avec sternotomie totale comme voie d'abord	35.g4.11↔	Révision d'un remplacement de la valve tricuspide, avec sternotomie totale comme voie d'abord
35.f1.32↔	Remplacement de valve aortique par xénogreffe, sans stent, avec thoracotomie mini-invasive (sternotomie partielle supérieure, thoracotomie latérale) comme voie d'abord	35.g4.12↔	Révision d'un remplacement de la valve tricuspide, avec thoracotomie mini-invasive (sternotomie partielle supérieure, thoracotomie latérale) comme voie d'abord
35.f1.41↔	Remplacement de la valve aortique par xénogreffe auto-expansible, sans suture, avec sternotomie totale comme voie d'abord	35.g4.13↔	Révision d'un remplacement de la valve tricuspide, par voie endovasculaire
35.f1.42↔	Remplacement de valve aortique par xénogreffe auto-expansible, sans suture, avec thoracotomie mini-invasive (sternotomie partielle supérieure, thoracotomie latérale) comme voie d'abord	35.g4.14↔	Révision d'un remplacement de la valve tricuspide, par voie transapicale
35.f1.51↔	Remplacement de la valve aortique par prothèse mécanique, avec sternotomie totale comme voie d'abord	35.g9↔	Révision d'un remplacement de valve cardiaque, autres
35.f1.52↔	Remplacement de la valve aortique par prothèse mécanique, avec thoracotomie mini-invasive (sternotomie partielle supérieure, thoracotomie latérale) comme voie d'abord	35.h1.00↔	Retrait avec implantation d'une nouvelle prothèse valvulaire aortique ou d'une prothèse vasculaire avec valve, SAP

35.h1.09↔	Retrait avec implantation d'une nouvelle prothèse valvulaire aortique ou d'une prothèse vasculaire avec valve, autres	35.h1.51↔	Retrait d'une prothèse valvulaire aortique ainsi qu'implantation d'une prothèse mécanique, avec sternotomie totale comme voie d'abord
35.h1.11↔	Retrait d'une prothèse valvulaire aortique ainsi qu'implantation d'une allogreffe (homogreffe), avec sternotomie totale comme voie d'abord	35.h1.52↔	Retrait d'une prothèse valvulaire aortique ainsi qu'implantation d'une prothèse mécanique, avec thoracotomie mini-invasive (sternotomie partielle supérieure, thoracotomie latérale) comme voie d'abord
35.h1.12↔	Retrait d'une prothèse valvulaire aortique ainsi qu'implantation d'une allogreffe (homogreffe), avec thoracotomie mini-invasive (sternotomie partielle supérieure, thoracotomie latérale) comme voie d'abord	35.h1.61↔	Retrait d'une prothèse valvulaire aortique ainsi qu'implantation d'une prothèse vasculaire avec valve, biologique, avec sternotomie totale comme voie d'abord
35.h1.21↔	Retrait d'une prothèse valvulaire aortique ainsi qu'implantation d'une xéno greffe (bioprothèse), avec sternotomie totale comme voie d'abord	35.h1.62↔	Retrait d'une prothèse valvulaire aortique ainsi qu'implantation d'une prothèse vasculaire avec valve, biologique avec thoracotomie mini-invasive (sternotomie partielle supérieure, thoracotomie latérale) comme voie d'abord
35.h1.22↔	Retrait d'une prothèse valvulaire aortique ainsi qu'implantation d'une xéno greffe (bioprothèse), avec thoracotomie mini-invasive (sternotomie partielle supérieure, thoracotomie latérale) comme voie d'abord	35.h1.71↔	Retrait d'une prothèse valvulaire aortique ainsi qu'implantation d'une prothèse vasculaire avec valve, mécanique, avec sternotomie totale comme voie d'abord
35.h1.31↔	Retrait d'une prothèse valvulaire aortique ainsi qu'implantation d'une xéno greffe, sans stent, avec sternotomie totale comme voie d'abord	35.h1.72↔	Retrait d'une prothèse valvulaire aortique ainsi qu'implantation d'une prothèse vasculaire avec valve, mécanique avec thoracotomie mini-invasive (sternotomie partielle supérieure, thoracotomie latérale) comme voie d'abord
35.h1.32↔	Retrait d'une prothèse valvulaire aortique ainsi qu'implantation d'une xéno greffe, sans stent, avec thoracotomie mini-invasive (sternotomie partielle supérieure, thoracotomie latérale) comme voie d'abord	35.i2.11↔	Opération selon Ross
35.h1.41↔	Retrait d'une prothèse valvulaire aortique ainsi qu'implantation d'une xéno greffe auto-expansible, sans suture, avec sternotomie totale comme voie d'abord	35.i3.11↔	Intervention de Tirone David
35.h1.42↔	Retrait d'une prothèse valvulaire aortique ainsi qu'implantation d'une xéno greffe auto-expansible, sans suture, avec thoracotomie mini-invasive (sternotomie partielle supérieure, thoracotomie latérale) comme voie d'abord	35.i3.12↔	Opération selon Yacoub

procédure F03-11

35.a2.11↔	Valvulotomie de la valve mitrale avec sternotomie totale comme voie d'abord	35.d4.09↔	Annuloplastie de la valve tricuspide
35.a2.12↔	Valvulotomie de la valve mitrale avec thoracotomie mini-invasive (sternotomie partielle supérieure, thoracotomie latérale) comme voie d'abord	35.d4.11↔	Annuloplastie de la valve tricuspide, avec sternotomie totale comme voie d'abord
35.c2.11↔	Reconstruction des cuspidés de la valve mitrale, avec sternotomie totale comme voie d'abord	35.d4.12↔	Annuloplastie de la valve tricuspide, avec thoracotomie mini-invasive (sternotomie partielle supérieure, thoracotomie latérale) comme voie d'abord
35.c2.12↔	Reconstruction des cuspidés de la valve mitrale, avec thoracotomie mini-invasive (sternotomie partielle supérieure, thoracotomie latérale) comme voie d'abord	35.d4.13↔	Annuloplastie de la valve tricuspide, par voie endovasculaire
35.d1.00↔	Annuloplastie de la valve aortique, SAP	35.d4.14↔	Annuloplastie de la valve tricuspide, guidée par cathéter, par voie transapicale
35.d1.09↔	Annuloplastie de la valve aortique, autre	35.e2.11↔	Valvuloplastie de la valve mitrale avec sternotomie totale comme voie d'abord
35.d1.11↔	Annuloplastie de la valve aortique avec sternotomie totale comme voie d'abord	35.e2.12↔	Valvuloplastie de la valve mitrale avec thoracotomie mini-invasive (sternotomie partielle supérieure, thoracotomie latérale) comme voie d'abord
35.d1.12↔	Annuloplastie de la valve aortique avec thoracotomie mini-invasive (sternotomie partielle supérieure, thoracotomie latérale) comme voie d'abord	35.f2.00↔	Remplacement de la valve mitrale par prothèse valvulaire, SAP
35.d1.13↔	Annuloplastie de la valve aortique, par voie endovasculaire	35.f2.09↔	Remplacement de la valve mitrale par prothèse valvulaire, autres
35.d1.14↔	Annuloplastie de la valve aortique, guidée par cathéter, par voie transapicale	35.f2.11↔	Remplacement de la valve mitrale par allogreffe (homogreffe), avec sternotomie totale comme voie d'abord
35.d2.00↔	Annuloplastie de la valve mitrale, SAP	35.f2.12↔	Remplacement de la valve mitrale par allogreffe (homogreffe), avec thoracotomie mini-invasive (sternotomie partielle supérieure, thoracotomie latérale) comme voie d'abord
35.d2.09↔	Annuloplastie de la valve mitrale, autre	35.f2.21↔	Remplacement de la valve mitrale par xéno greffe (bioprothèse), avec sternotomie totale comme voie d'abord
35.d2.11↔	Annuloplastie de la valve mitrale, avec sternotomie totale comme voie d'abord	35.f2.22↔	Remplacement de la valve mitrale par xéno greffe (bioprothèse), avec thoracotomie mini-invasive (sternotomie partielle supérieure, thoracotomie latérale) comme voie d'abord
35.d2.12↔	Annuloplastie de la valve mitrale, avec thoracotomie mini-invasive (sternotomie partielle supérieure, thoracotomie latérale) comme voie d'abord	35.f2.31↔	Remplacement de la valve mitrale par xéno greffe, sans stent, avec sternotomie totale comme voie d'abord
35.d2.14↔	Annuloplastie de la valve mitrale, guidée par cathéter, par voie transapicale	35.f2.32↔	Remplacement de la valve mitrale par xéno greffe, sans stent, avec thoracotomie mini-invasive (sternotomie partielle supérieure, thoracotomie latérale) comme voie d'abord
35.d3.00↔	Annuloplastie de la valve pulmonaire, SAP	35.f2.51↔	Remplacement de la valve mitrale par prothèse mécanique, avec sternotomie totale comme voie d'abord
35.d3.09↔	Annuloplastie de la valve pulmonaire, autre	35.f2.52↔	Remplacement de la valve mitrale par prothèse mécanique, avec thoracotomie mini-invasive (sternotomie partielle supérieure, thoracotomie latérale) comme voie d'abord
35.d3.11↔	Annuloplastie de la valve pulmonaire, avec sternotomie totale comme voie d'abord	35.h2.00↔	Retrait avec implantation d'une nouvelle prothèse valvulaire mitrale, SAP
35.d3.12↔	Annuloplastie de la valve pulmonaire, avec thoracotomie mini-invasive (sternotomie partielle supérieure, thoracotomie latérale) comme voie d'abord		
35.d3.13↔	Annuloplastie de la valve pulmonaire, par voie endovasculaire		
35.d3.14↔	Annuloplastie de la valve pulmonaire, guidée par cathéter, par voie transapicale		
35.d4.00↔	Annuloplastie de la valve tricuspide		

- 35.h2.09↔ Retrait avec implantation d'une nouvelle prothèse valvulaire mitrale, autres
- 35.h2.11↔ Retrait d'une prothèse valvulaire mitrale ainsi qu'implantation d'une allogreffe (homogreffe), avec sternotomie totale comme voie d'abord
- 35.h2.12↔ Retrait d'une prothèse valvulaire mitrale ainsi qu'implantation d'une allogreffe (homogreffe), avec thoracotomie mini-invasive (sternotomie partielle supérieure, thoracotomie latérale) comme voie d'abord
- 35.h2.21↔ Retrait d'une prothèse valvulaire mitrale ainsi qu'implantation d'une xéno greffe (bioprothèse), avec sternotomie totale comme voie d'abord
- 35.h2.22↔ Retrait d'une prothèse valvulaire mitrale ainsi qu'implantation d'une xéno greffe (bioprothèse), avec thoracotomie mini-invasive (sternotomie partielle supérieure, thoracotomie latérale) comme voie d'abord
- 35.h2.23↔ Retrait d'une prothèse valvulaire mitrale ainsi qu'implantation d'une xéno greffe (bioprothèse), par voie endovasculaire
- 35.h2.24↔ Retrait d'une prothèse valvulaire mitrale ainsi qu'implantation d'une xéno greffe (bioprothèse), par voie transapicale
- 35.h2.31↔ Retrait d'une prothèse valvulaire mitrale ainsi qu'implantation d'une xéno greffe, sans stent, avec sternotomie totale comme voie d'abord
- 35.h2.32↔ Retrait d'une prothèse valvulaire mitrale ainsi qu'implantation d'une xéno greffe, sans stent, avec thoracotomie mini-invasive (sternotomie partielle supérieure, thoracotomie latérale) comme voie d'abord
- 35.h2.33↔ Retrait d'une prothèse valvulaire mitrale ainsi qu'implantation d'une xéno greffe, sans stent, par voie endovasculaire
- 35.h2.34↔ Retrait d'une prothèse valvulaire mitrale ainsi qu'implantation d'une xéno greffe, sans stent, par voie transapicale
- 35.h2.51↔ Retrait d'une prothèse valvulaire mitrale ainsi qu'implantation d'une prothèse mécanique, avec sternotomie totale comme voie d'abord
- 35.h2.52↔ Retrait d'une prothèse valvulaire mitrale ainsi qu'implantation d'une prothèse mécanique, avec thoracotomie mini-invasive (sternotomie partielle supérieure, thoracotomie latérale) comme voie d'abord

procédure F03-12

- 35.a4.11↔ Valvulotomie de la valve tricuspide avec sternotomie totale comme voie d'abord
- 35.a4.12↔ Valvulotomie de la valve tricuspide avec thoracotomie mini-invasive (sternotomie partielle supérieure, thoracotomie latérale) comme voie d'abord
- 35.c4.11↔ Reconstruction des cuspidés de la valve tricuspide, avec sternotomie totale comme voie d'abord
- 35.c4.12↔ Reconstruction des cuspidés de la valve tricuspide, avec thoracotomie mini-invasive (sternotomie partielle supérieure, thoracotomie latérale) comme voie d'abord
- 35.e4.11↔ Valvuloplastie de la valve tricuspide avec sternotomie totale comme voie d'abord
- 35.e4.12↔ Valvuloplastie de la valve tricuspide avec thoracotomie mini-invasive (sternotomie partielle supérieure, thoracotomie latérale) comme voie d'abord
- 35.f4.00↔ Remplacement de la valve tricuspide par prothèse valvulaire, SAP
- 35.f4.09↔ Remplacement de la valve tricuspide par prothèse valvulaire, autres
- 35.f4.11↔ Remplacement de la valve tricuspide par allogreffe (homogreffe), avec sternotomie totale comme voie d'abord
- 35.f4.12↔ Remplacement de la valve tricuspide par allogreffe (homogreffe), avec thoracotomie mini-invasive (sternotomie partielle supérieure, thoracotomie latérale) comme voie d'abord
- 35.f4.21↔ Remplacement de la valve tricuspide par xéno greffe (bioprothèse), avec sternotomie totale comme voie d'abord
- 35.f4.22↔ Remplacement de la valve tricuspide par xéno greffe (bioprothèse), avec thoracotomie mini-invasive (sternotomie partielle supérieure, thoracotomie latérale) comme voie d'abord
- 35.f4.23↔ Remplacement de la valve tricuspide par xéno greffe (bioprothèse), par voie endovasculaire
- 35.f4.24↔ Remplacement de la valve tricuspide par xéno greffe (bioprothèse), par voie transapicale
- 35.f4.31↔ Remplacement de la valve tricuspide par xéno greffe, sans stent, avec sternotomie totale comme voie d'abord
- 35.f4.32↔ Remplacement de la valve tricuspide par xéno greffe, sans stent, avec thoracotomie mini-invasive (sternotomie partielle supérieure, thoracotomie latérale) comme voie d'abord
- 35.f4.33↔ Remplacement de la valve tricuspide par xéno greffe, sans stent, par voie endovasculaire
- 35.f4.34↔ Remplacement de la valve tricuspide par xéno greffe, sans stent, par voie transapicale
- 35.f4.51↔ Remplacement de la valve tricuspide par prothèse mécanique, avec sternotomie totale comme voie d'abord
- 35.f4.52↔ Remplacement de la valve tricuspide par prothèse mécanique, avec thoracotomie mini-invasive (sternotomie partielle supérieure, thoracotomie latérale) comme voie d'abord
- 35.h4.00↔ Retrait avec implantation d'une nouvelle prothèse valvulaire tricuspide, SAP
- 35.h4.09↔ Retrait avec implantation d'une nouvelle prothèse valvulaire tricuspide, autres
- 35.h4.11↔ Retrait d'une prothèse valvulaire tricuspide ainsi qu'implantation d'une allogreffe (homogreffe), avec sternotomie totale comme voie d'abord
- 35.h4.12↔ Retrait d'une prothèse valvulaire tricuspide ainsi qu'implantation d'une allogreffe (homogreffe), avec thoracotomie mini-invasive (sternotomie partielle supérieure, thoracotomie latérale) comme voie d'abord
- 35.h4.21↔ Retrait d'une prothèse valvulaire tricuspide ainsi qu'implantation d'une xéno greffe (bioprothèse), avec sternotomie totale comme voie d'abord
- 35.h4.22↔ Retrait d'une prothèse valvulaire tricuspide ainsi qu'implantation d'une xéno greffe (bioprothèse), avec thoracotomie mini-invasive (sternotomie partielle supérieure, thoracotomie latérale) comme voie d'abord
- 35.h4.23↔ Retrait d'une prothèse valvulaire tricuspide ainsi qu'implantation d'une xéno greffe (bioprothèse), par voie endovasculaire
- 35.h4.31↔ Retrait d'une prothèse valvulaire tricuspide ainsi qu'implantation d'une xéno greffe, sans stent, avec sternotomie totale comme voie d'abord
- 35.h4.32↔ Retrait d'une prothèse valvulaire tricuspide ainsi qu'implantation d'une xéno greffe, sans stent, avec thoracotomie mini-invasive (sternotomie partielle supérieure, thoracotomie latérale) comme voie d'abord
- 35.h4.33↔ Retrait d'une prothèse valvulaire tricuspide ainsi qu'implantation d'une xéno greffe, sans stent, par voie endovasculaire
- 35.h4.51↔ Retrait d'une prothèse valvulaire tricuspide ainsi qu'implantation consécutive d'une prothèse mécanique, avec sternotomie totale comme voie d'abord
- 35.h4.52↔ Retrait d'une prothèse valvulaire tricuspide ainsi qu'implantation d'une prothèse mécanique, avec thoracotomie mini-invasive (sternotomie partielle supérieure, thoracotomie latérale) comme voie d'abord

procédure F03-13

- 35.34↔ Infundibulectomie
- 35.92↔ Création de conduit entre ventricule droit et artère pulmonaire
- 35.a3.11↔ Valvulotomie de la valve pulmonaire avec sternotomie totale comme voie d'abord
- 35.a3.12↔ Valvulotomie de la valve pulmonaire avec thoracotomie mini-invasive (sternotomie partielle supérieure, thoracotomie latérale) comme voie d'abord
- 35.c3.11↔ Reconstruction des cuspidés de la valve pulmonaire, avec sternotomie totale comme voie d'abord

35.c3.12↔	Reconstruction des cuspidés de la valve pulmonaire, avec thoracotomie mini-invasive (sternotomie partielle supérieure, thoracotomie latérale) comme voie d'abord	35.h3.00↔	Retrait avec implantation d'une nouvelle prothèse valvulaire pulmonaire ou d'une prothèse vasculaire avec valve, SAP
35.e3.11↔	Valvuloplastie de la valve pulmonaire avec sternotomie totale comme voie d'abord	35.h3.09↔	Retrait avec implantation d'une nouvelle prothèse valvulaire pulmonaire ou d'une prothèse vasculaire avec valve, autres
35.e3.12↔	Valvuloplastie de la valve pulmonaire avec thoracotomie mini-invasive (sternotomie partielle supérieure, thoracotomie latérale) comme voie d'abord	35.h3.11↔	Retrait d'une prothèse valvulaire pulmonaire ainsi qu'implantation d'une allogreffe (homogreffe), avec sternotomie totale comme voie d'abord
35.f3.00↔	Remplacement de la valve pulmonaire par prothèse valvulaire ou prothèse vasculaire avec valve, SAP	35.h3.12↔	Retrait d'une prothèse valvulaire pulmonaire ainsi qu'implantation d'une allogreffe (homogreffe), avec thoracotomie mini-invasive (sternotomie partielle supérieure, thoracotomie latérale) comme voie d'abord
35.f3.09↔	Remplacement de la valve pulmonaire par prothèse valvulaire ou prothèse vasculaire avec valve, autres	35.h3.21↔	Retrait d'une prothèse valvulaire pulmonaire ainsi qu'implantation d'une xéngreffe (bioprothèse), avec sternotomie totale comme voie d'abord
35.f3.11↔	Remplacement de la valve pulmonaire par allogreffe (homogreffe), avec sternotomie totale comme voie d'abord	35.h3.22↔	Retrait d'une prothèse valvulaire pulmonaire ainsi qu'implantation d'une xéngreffe (bioprothèse), avec thoracotomie mini-invasive (sternotomie partielle supérieure, thoracotomie latérale) comme voie d'abord
35.f3.12↔	Remplacement de la valve pulmonaire par allogreffe (homogreffe), avec thoracotomie mini-invasive (sternotomie partielle supérieure, thoracotomie latérale) comme voie d'abord	35.h3.31↔	Retrait d'une prothèse valvulaire pulmonaire ainsi qu'implantation d'une xéngreffe, sans stent, avec sternotomie totale comme voie d'abord
35.f3.21↔	Remplacement de la valve pulmonaire par xéngreffe (bioprothèse), avec sternotomie totale comme voie d'abord	35.h3.32↔	Retrait d'une prothèse valvulaire pulmonaire ainsi qu'implantation d'une xéngreffe, sans stent, avec thoracotomie mini-invasive (sternotomie partielle supérieure, thoracotomie latérale) comme voie d'abord
35.f3.22↔	Remplacement de la valve pulmonaire par xéngreffe (bioprothèse), avec thoracotomie mini-invasive (sternotomie partielle supérieure, thoracotomie latérale) comme voie d'abord	35.h3.51↔	Retrait d'une prothèse valvulaire pulmonaire ainsi qu'implantation d'une prothèse mécanique, avec sternotomie totale comme voie d'abord
35.f3.31↔	Remplacement de la valve pulmonaire par xéngreffe, sans stent, avec sternotomie totale comme voie d'abord	35.h3.52↔	Retrait d'une prothèse valvulaire pulmonaire ainsi qu'implantation d'une prothèse mécanique, avec thoracotomie mini-invasive (sternotomie partielle supérieure, thoracotomie latérale) comme voie d'abord
35.f3.32↔	Remplacement de la valve pulmonaire par xéngreffe, sans stent, avec thoracotomie mini-invasive (sternotomie partielle supérieure, thoracotomie latérale) comme voie d'abord	35.h3.61↔	Retrait d'une prothèse valvulaire pulmonaire ainsi qu'implantation d'une prothèse vasculaire avec valve, biologique, avec sternotomie totale comme voie d'abord
35.f3.51↔	Remplacement de la valve pulmonaire par prothèse mécanique, avec sternotomie totale comme voie d'abord	35.h3.62↔	Retrait d'une prothèse valvulaire pulmonaire ainsi qu'implantation d'une prothèse vasculaire avec valve, biologique avec thoracotomie mini-invasive (sternotomie partielle supérieure, thoracotomie latérale) comme voie d'abord
35.f3.52↔	Remplacement de la valve pulmonaire par prothèse mécanique, avec thoracotomie mini-invasive (sternotomie partielle supérieure, thoracotomie latérale) comme voie d'abord	35.h3.71↔	Retrait d'une prothèse valvulaire pulmonaire ainsi qu'implantation d'une prothèse vasculaire avec valve, mécanique, avec sternotomie totale comme voie d'abord
35.f3.61↔	Remplacement de la valve pulmonaire par prothèse vasculaire avec valve, biologique, avec sternotomie totale comme voie d'abord	35.h3.72↔	Retrait d'une prothèse valvulaire pulmonaire ainsi qu'implantation d'une prothèse vasculaire avec valve, mécanique, avec thoracotomie mini-invasive (sternotomie partielle supérieure, thoracotomie latérale) comme voie d'abord
35.f3.62↔	Remplacement de la valve pulmonaire par prothèse vasculaire avec valve, biologique avec thoracotomie mini-invasive (sternotomie partielle supérieure, thoracotomie latérale) comme voie d'abord		
35.f3.71↔	Remplacement de la valve pulmonaire par prothèse vasculaire avec valve, biologique, avec sternotomie totale comme voie d'abord		
35.f3.72↔	Remplacement de la valve pulmonaire par prothèse vasculaire avec valve, mécanique, avec thoracotomie mini-invasive (sternotomie partielle supérieure, thoracotomie latérale) comme voie d'abord		

procédure F03-14

35.f2.09↔	Remplacement de la valve mitrale par prothèse valvulaire, autres	35.h2.52↔	Retrait d'une prothèse valvulaire mitrale ainsi qu'implantation d'une prothèse mécanique, avec thoracotomie mini-invasive (sternotomie partielle supérieure, thoracotomie latérale) comme voie d'abord
35.f2.51↔	Remplacement de la valve mitrale par prothèse mécanique, avec sternotomie totale comme voie d'abord	35.h4.51↔	Retrait d'une prothèse valvulaire tricuspide ainsi qu'implantation consécutive d'une prothèse mécanique, avec sternotomie totale comme voie d'abord
35.f2.52↔	Remplacement de la valve mitrale par prothèse mécanique, avec thoracotomie mini-invasive (sternotomie partielle supérieure, thoracotomie latérale) comme voie d'abord	35.h4.52↔	Retrait d'une prothèse valvulaire tricuspide ainsi qu'implantation d'une prothèse mécanique, avec thoracotomie mini-invasive (sternotomie partielle supérieure, thoracotomie latérale) comme voie d'abord
35.f4.51↔	Remplacement de la valve tricuspide par prothèse mécanique, avec sternotomie totale comme voie d'abord		
35.f4.52↔	Remplacement de la valve tricuspide par prothèse mécanique, avec thoracotomie mini-invasive (sternotomie partielle supérieure, thoracotomie latérale) comme voie d'abord		
35.h2.51↔	Retrait d'une prothèse valvulaire mitrale ainsi qu'implantation d'une prothèse mécanique, avec sternotomie totale comme voie d'abord		

procédure F03-15

35.43.00↔	Élargissement de communication interventriculaire existante, SAP	35.50↔	Réparation de communication septale intracardiaque non précisée, avec prothèse
35.43.10↔	Élargissement de communication interventriculaire existante, technique à ciel ouvert	35.51↔	Réparation de communication interauriculaire avec prothèse, technique ouverte
35.43.99↔	Élargissement de communication interventriculaire existante, autre	35.53↔	Réparation de communication interventriculaire avec prothèse, par voie ouverte

35.54↔	Réparation de défaut des coussinets endocardiques (canal AV), avec prothèse	36.99.30↔	Reconstruction de l'ostium coronaire
35.60↔	Réparation de communication septale intracardiaque non précisée, avec greffe de tissu	36.99.40↔	Sympathectomie des artères coronaires
35.61↔	Réparation de communication interauriculaire, avec greffe de tissu	36.99.99↔	Autres opérations des vaisseaux du cœur, autre
35.62↔	Réparation de communication interventriculaire avec greffe de tissu	37.99.21↔	Réparation d'un ventricule droit à double issue de type Fallot
35.63↔	Réparation de défauts des coussinets endocardiques (canal AV), avec greffe de tissu	37.99.22↔	Réparation d'autre ventricule droit à double issue
35.70↔	Autre réparation non précisée de communication septale intracardiaque, non précisée	37.99.23↔	Opération d'un cœur fonctionnellement/morphologiquement univentriculaire
35.71↔	Autre réparation non précisée de communication interauriculaire	37.99.24↔	Réparation d'un cœur triatrial
35.72.00↔	Réparation de communication interventriculaire, SAP	37.99.25↔	Réparation d'absence de valve pulmonaire
35.72.10↔	Fermeture de communication interventriculaire acquise	38.84.31↔	Ligature du canal artériel persistant
35.72.99↔	Réparation de communication interventriculaire, autre	38.85.00↔	Autre occlusion chirurgicale d'autres vaisseaux thoraciques, SAP
35.73↔	Autre réparation non précisée de défaut des coussinets endocardiques (canal AV)	38.85.10↔	Autre occlusion chirurgicale d'autres artères thoraciques, SAP
35.81↔	Correction totale de la tétralogie de Fallot	38.85.11↔	Autre occlusion chirurgicale de l'artère sous-clavière
35.82↔	Correction de retour (connexion) veineux pulmonaire anormal total	38.85.12↔	Autre occlusion chirurgicale de l'artère pulmonaire
35.91↔	Transposition (détournement) interauriculaire du retour veineux	38.85.13↔	Autre occlusion chirurgicale du tronc brachio-céphalique
35.94↔	Création de conduit entre oreillette et artère pulmonaire	38.85.19↔	Autre occlusion chirurgicale d'autres artères thoraciques, autre
35.98.99↔	Autres opérations des septa du cœur, autre	38.85.20↔	Autre occlusion chirurgicale de veines thoraciques, SAP
35.a1.11↔	Valvulotomie de la valve aortique avec sternotomie totale comme voie d'abord	38.85.21↔	Autre occlusion chirurgicale de la veine cave supérieure
35.a1.12↔	Valvulotomie de la valve aortique avec thoracotomie mini-invasive (sternotomie partielle supérieure, thoracotomie latérale) comme voie d'abord	38.85.22↔	Autre occlusion chirurgicale de la veine pulmonaire
35.c1.11↔	Reconstruction des cuspidés de la valve aortique, avec sternotomie totale comme voie d'abord	38.85.23↔	Autre occlusion chirurgicale de la veine sous-clavière
35.c1.12↔	Valvuloplastie de la valve aortique avec thoracotomie mini-invasive (sternotomie partielle supérieure, thoracotomie latérale) comme voie d'abord	38.85.28↔	Autre occlusion chirurgicale d'autres veines thoraciques profondes
35.e1.11↔	Valvuloplastie de la valve aortique avec sternotomie totale comme voie d'abord	38.85.29↔	Autre occlusion chirurgicale de veines thoraciques, autre
35.e1.12↔	Valvuloplastie de la valve aortique avec thoracotomie mini-invasive (sternotomie partielle supérieure, thoracotomie latérale) comme voie d'abord	38.85.99↔	Autre occlusion chirurgicale d'autres vaisseaux thoraciques, autre
35.i3.11↔	Intervention de Tirone David	39.99.10↔	Aortopexie
35.i3.12↔	Opération selon Yacoub	39.99.20↔	Opérations d'anomalies vasculaires congénitales, SAP
36.99.00↔	Autres opérations des vaisseaux du cœur SAP	39.99.22↔	Opérations d'anomalie congénitale de l'artère ou de la veine pulmonaire ou d'une artère sous-clavière droite rétro-œsophagienne (arteria lusoria)
36.99.20↔	Autres opérations lors d'anomalie congénitale de vaisseaux du cœur	39.99.23↔	Opérations d'anomalies congénitales de la veine cave
		39.99.24↔	Opération et unifocalisation de vaisseaux collatéraux congénitaux
		39.99.30↔	Fermeture par cathéter du canal artériel de Botal, SAP
		39.99.31↔	Fermeture par cathéter du canal artériel de Botal, avec coil
		39.99.32↔	Fermeture par cathéter du canal artériel de Botal, avec obturateur d'Amplatz
		39.99.38↔	Fermeture par cathéter du canal artériel de Botal, autre
		39.99.39↔	Opérations d'autres anomalies vasculaires congénitales

procédure F03-16

39.61.13↔	Circulation extracorporelle conventionnelle sous forte hypothermie (20 à moins de 26°C)	39.61.24↔	Circulation extracorporelle minimalisée sous forte hypothermie (20 à moins de 26°C)
39.61.14↔	Circulation extracorporelle conventionnelle sous hypothermie profonde (moins de 20°C)	39.61.25↔	Circulation extracorporelle minimalisée sous hypothermie profonde (moins de 20°C)

procédure F03-17

35.f1.41↔	Remplacement de la valve aortique par xéno greffe auto-expansible, sans suture, avec sternotomie totale comme voie d'abord	35.h1.41↔	Retrait d'une prothèse valvulaire aortique ainsi qu'implantation d'une xéno greffe auto-expansible, sans suture, avec sternotomie totale comme voie d'abord
35.f1.42↔	Remplacement de valve aortique par xéno greffe auto-expansible, sans suture, avec thoracotomie mini-invasive (sternotomie partielle supérieure, thoracotomie latérale) comme voie d'abord	35.h1.42↔	Retrait d'une prothèse valvulaire aortique ainsi qu'implantation d'une xéno greffe auto-expansible, sans suture, avec thoracotomie mini-invasive (sternotomie partielle supérieure, thoracotomie latérale) comme voie d'abord

procédure F03-18

34.03↔	Réouverture de thoracotomie	35.g1.13↔	Révision d'un remplacement de la valve aortique, par voie endovasculaire
35.95↔	Révision d'opération correctrice du cœur	35.g1.14↔	Révision d'un remplacement de la valve aortique, par voie transapicale
35.g0↔	Révision d'un remplacement de la valve, SAP	35.g2.11↔	Révision d'un remplacement de la valve mitrale, avec sternotomie totale comme voie d'abord
35.g1.11↔	Révision d'un remplacement de la valve aortique, avec sternotomie totale comme voie d'abord		
35.g1.12↔	Révision d'un remplacement de la valve aortique, avec thoracotomie mini-invasive (sternotomie partielle supérieure, thoracotomie latérale) comme voie d'abord		

35.g2.12↔	Révision d'un remplacement de la valve mitrale, avec thoracotomie mini-invasive (sternotomie partielle supérieure, thoracotomie latérale) comme voie d'abord	36.11.3a↔	Pontage (aorto-)coronaire simple, mini-invasif, avec prothèse vasculaire
35.g2.13↔	Révision d'un remplacement de la valve mitrale, par voie endovasculaire	36.11.99↔	Pontage (aorto-)coronaire simple, par technique et par matériel, autre
35.g2.14↔	Révision d'un remplacement de la valve mitrale, par voie transapicale	36.12.00↔	Double pontage (aorto-)coronaire, par technique et par matériel, SAP
35.g3.11↔	Révision d'un remplacement de la valve pulmonaire, avec sternotomie totale comme voie d'abord	36.12.21↔	Double pontage (aorto-)coronaire, chirurgical ouvert (thoracotomie, mini-thoracotomie, sternotomie), avec artère autogène, artère radiale
35.g3.12↔	Révision d'un remplacement de la valve pulmonaire, avec thoracotomie mini-invasive (sternotomie partielle supérieure, thoracotomie latérale) comme voie d'abord	36.12.22↔	Double pontage (aorto-)coronaire, chirurgical ouvert (thoracotomie, mini-thoracotomie, sternotomie), avec artère autogène, artère mammaire interne (artère thoracique interne)
35.g3.13↔	Révision d'un remplacement de la valve pulmonaire, par voie endovasculaire	36.12.23↔	Double pontage (aorto-)coronaire, chirurgical ouvert (thoracotomie, mini-thoracotomie, sternotomie), avec artère autogène, greffon libre d'artère mammaire interne [AMI] (artère thoracique interne)
35.g3.14↔	Révision d'un remplacement de la valve pulmonaire, par voie transapicale	36.12.24↔	Double pontage (aorto-)coronaire, chirurgical ouvert (thoracotomie, mini-thoracotomie, sternotomie), avec artère autogène, artère abdominale
35.g4.11↔	Révision d'un remplacement de la valve tricuspide, avec sternotomie totale comme voie d'abord	36.12.25↔	Double pontage (aorto-)coronaire, chirurgical ouvert (thoracotomie, mini-thoracotomie, sternotomie), avec artère autogène, autre artère
35.g4.12↔	Révision d'un remplacement de la valve tricuspide, avec thoracotomie mini-invasive (sternotomie partielle supérieure, thoracotomie latérale) comme voie d'abord	36.12.26↔	Double pontage (aorto-)coronaire, chirurgical ouvert (thoracotomie, mini-thoracotomie, sternotomie), avec veine autogène, sans treillis externe de stabilisation
35.g4.13↔	Révision d'un remplacement de la valve tricuspide, par voie endovasculaire	36.12.27↔	Double pontage (aorto-)coronaire, chirurgical ouvert (thoracotomie, mini-thoracotomie, sternotomie), avec veine autogène, avec treillis externe de stabilisation
35.g4.14↔	Révision d'un remplacement de la valve tricuspide, par voie transapicale	36.12.28↔	Double pontage (aorto-)coronaire, chirurgical ouvert (thoracotomie, mini-thoracotomie, sternotomie), avec xéno greffe
35.g9↔	Révision d'un remplacement de valve cardiaque, autres	36.12.2a↔	Double pontage (aorto-)coronaire, chirurgical ouvert (thoracotomie, mini-thoracotomie, sternotomie), avec prothèse vasculaire
36.03↔	Angioplastie d'artère coronaire à thorax ouvert	36.12.31↔	Double pontage (aorto-)coronaire, mini-invasif, avec artère autogène, artère radiale
36.10↔	Pontage aorto-coronaire pour revascularisation cardiaque, SAP	36.12.32↔	Double pontage (aorto-)coronaire, mini-invasif, avec artère autogène, artère mammaire interne (artère thoracique interne)
36.11.00↔	Pontage (aorto-)coronaire simple, par technique et par matériel, SAP	36.12.33↔	Double pontage (aorto-)coronaire, mini-invasif, avec artère autogène, greffon libre d'artère mammaire interne [IMA] (artère thoracique interne)
36.11.21↔	Pontage (aorto-)coronaire simple, chirurgical ouvert (thoracotomie, mini-thoracotomie, sternotomie), avec artère autogène, artère radiale	36.12.34↔	Double pontage (aorto-)coronaire, mini-invasif, avec artère autogène, artère abdominale
36.11.22↔	Pontage (aorto-)coronaire simple, chirurgical ouvert (thoracotomie, mini-thoracotomie, sternotomie), avec artère autogène, artère mammaire interne (artère thoracique interne)	36.12.35↔	Double pontage (aorto-)coronaire, mini-invasif, avec artère autogène, autre artère
36.11.23↔	Pontage (aorto-)coronaire simple, chirurgical ouvert (thoracotomie, mini-thoracotomie, sternotomie), avec artère autogène, greffon libre d'artère mammaire interne [AMI] (artère thoracique interne)	36.12.36↔	Double pontage (aorto-)coronaire, mini-invasif, avec veine autogène, sans treillis externe de stabilisation
36.11.24↔	Pontage (aorto-)coronaire simple, chirurgical ouvert (thoracotomie, mini-thoracotomie, sternotomie), avec artère autogène, artère abdominale	36.12.37↔	Double pontage (aorto-)coronaire, mini-invasif, avec veine autogène, avec treillis externe de stabilisation
36.11.25↔	Pontage (aorto-)coronaire simple, chirurgical ouvert (thoracotomie, mini-thoracotomie, sternotomie), avec artère autogène, autre artère	36.12.38↔	Double pontage (aorto-)coronaire, mini-invasif, avec xéno greffe
36.11.26↔	Pontage (aorto-)coronaire simple, chirurgical ouvert (thoracotomie, mini-thoracotomie, sternotomie), avec veine autogène, sans treillis externe de stabilisation	36.12.3a↔	Double pontage (aorto-)coronaire, mini-invasif, avec prothèse vasculaire
36.11.27↔	Pontage (aorto-)coronaire simple, chirurgical ouvert (thoracotomie, mini-thoracotomie, sternotomie), avec veine autogène, avec treillis externe de stabilisation	36.12.99↔	Double pontage (aorto-)coronaire, par technique et par matériel, autre
36.11.28↔	Pontage (aorto-)coronaire simple, chirurgical ouvert (thoracotomie, mini-thoracotomie, sternotomie), avec xéno greffe	36.13.00↔	Triple pontage (aorto-)coronaire, par technique et par matériel, SAP
36.11.2a↔	Pontage (aorto-)coronaire simple, chirurgical ouvert (thoracotomie, mini-thoracotomie, sternotomie), avec prothèse vasculaire	36.13.21↔	Triple pontage (aorto-)coronaire, chirurgical ouvert (thoracotomie, mini-thoracotomie, sternotomie), avec artère autogène, artère radiale
36.11.31↔	Pontage (aorto-)coronaire simple, mini-invasif, avec artère autogène, artère radiale	36.13.22↔	Triple pontage (aorto-)coronaire, chirurgical ouvert (thoracotomie, mini-thoracotomie, sternotomie), avec artère autogène, artère mammaire interne (artère thoracique interne)
36.11.32↔	Pontage (aorto-)coronaire simple, mini-invasif, avec artère autogène, artère mammaire interne (artère thoracique interne)	36.13.23↔	Triple pontage (aorto-)coronaire, chirurgical ouvert (thoracotomie, mini-thoracotomie, sternotomie), avec artère autogène, greffon libre d'artère mammaire interne [AMI] (artère thoracique interne)
36.11.33↔	Pontage (aorto-)coronaire simple, mini-invasif, avec artère autogène, greffon libre d'artère mammaire interne [IMA] (artère thoracique interne)	36.13.24↔	Triple pontage (aorto-)coronaire, chirurgical ouvert (thoracotomie, mini-thoracotomie, sternotomie), avec artère autogène, artère abdominale
36.11.34↔	Pontage (aorto-)coronaire simple, mini-invasif, avec artère autogène, artère abdominale	36.13.25↔	Triple pontage (aorto-)coronaire, chirurgical ouvert (thoracotomie, mini-thoracotomie, sternotomie), avec artère autogène, autre artère
36.11.35↔	Pontage (aorto-)coronaire simple, mini-invasif, avec artère autogène, autre artère	36.13.26↔	Triple pontage (aorto-)coronaire, chirurgical ouvert (thoracotomie, mini-thoracotomie, sternotomie), avec veine autogène, sans treillis externe de stabilisation
36.11.36↔	Pontage (aorto-)coronaire simple, mini-invasif, avec veine autogène, sans treillis externe de stabilisation		
36.11.37↔	Pontage (aorto-)coronaire simple, mini-invasif, avec veine autogène, avec treillis externe de stabilisation		
36.11.38↔	Pontage (aorto-)coronaire simple, mini-invasif, avec xéno greffe		

36.13.27↔	Triple pontage (aorto-)coronaire, chirurgical ouvert (thoracotomie, mini-thoracotomie, sternotomie), avec veine autogène, avec treillis externe de stabilisation	36.18.28↔	Quadruple pontage (aorto-)coronaire, mini-invasif, avec xéno greffe
36.13.28↔	Triple pontage (aorto-)coronaire, chirurgical ouvert (thoracotomie, mini-thoracotomie, sternotomie), avec xéno greffe	36.18.2a↔	Quadruple pontage (aorto-)coronaire, mini-invasif, avec prothèse vasculaire
36.13.2a↔	Triple pontage (aorto-)coronaire, chirurgical ouvert (thoracotomie, mini-thoracotomie, sternotomie), avec prothèse vasculaire	36.18.99↔	Quadruple pontage (aorto-)coronaire, par technique et par matériel, autre
36.13.31↔	Triple pontage (aorto-)coronaire, mini-invasif, avec artère autogène, artère radiale	36.19↔	Anastomose de pontage pour revascularisation du cœur, autre
36.13.32↔	Triple pontage (aorto-)coronaire, mini-invasif, avec artère autogène, artère mammaire interne (artère thoracique interne)	36.1a.00↔	Quintuple pontage (aorto-)coronaire, par technique et par matériel, SAP
36.13.33↔	Triple pontage (aorto-)coronaire, mini-invasif, avec artère autogène, greffon libre d'artère mammaire interne [IMA] (artère thoracique interne)	36.1a.11↔	Quintuple pontage (aorto-)coronaire, chirurgical ouvert (thoracotomie, mini-thoracotomie, sternotomie), avec artère autogène, artère radiale
36.13.34↔	Triple pontage (aorto-)coronaire, mini-invasif, avec artère autogène, artère abdominale	36.1a.12↔	Quintuple pontage (aorto-)coronaire, chirurgical ouvert (thoracotomie, mini-thoracotomie, sternotomie), avec artère autogène, artère mammaire interne (artère thoracique interne)
36.13.35↔	Triple pontage (aorto-)coronaire, mini-invasif, avec artère autogène, autre artère	36.1a.13↔	Quintuple pontage (aorto-)coronaire, chirurgical ouvert (thoracotomie, mini-thoracotomie, sternotomie), avec artère autogène, greffon libre d'artère mammaire interne [AMI] (artère thoracique interne)
36.13.36↔	Triple pontage (aorto-)coronaire, mini-invasif, avec veine autogène, sans treillis externe de stabilisation	36.1a.14↔	Quintuple pontage (aorto-)coronaire, chirurgical ouvert (thoracotomie, mini-thoracotomie, sternotomie), avec artère autogène, artère abdominale
36.13.37↔	Triple pontage (aorto-)coronaire, mini-invasif, avec veine autogène, avec treillis externe de stabilisation	36.1a.15↔	Quintuple pontage (aorto-)coronaire, chirurgical ouvert (thoracotomie, mini-thoracotomie, sternotomie), avec artère autogène, autre artère
36.13.38↔	Triple pontage (aorto-)coronaire, mini-invasif, avec xéno greffe	36.1a.16↔	Quintuple pontage (aorto-)coronaire, chirurgical ouvert (thoracotomie, mini-thoracotomie, sternotomie), avec veine autogène, sans treillis externe de stabilisation
36.13.3a↔	Triple pontage (aorto-)coronaire, mini-invasif, avec prothèse vasculaire	36.1a.17↔	Quintuple pontage (aorto-)coronaire, chirurgical ouvert (thoracotomie, mini-thoracotomie, sternotomie), avec veine autogène, avec treillis externe de stabilisation
36.13.99↔	Triple pontage (aorto-)coronaire, par technique et par matériel, autre	36.1a.18↔	Quintuple pontage (aorto-)coronaire, chirurgical ouvert (thoracotomie, mini-thoracotomie, sternotomie), avec xéno greffe
36.18.00↔	Quadruple pontage (aorto-)coronaire, par technique et par matériel, SAP	36.1a.1a↔	Quintuple pontage (aorto-)coronaire, chirurgical ouvert (thoracotomie, mini-thoracotomie, sternotomie), avec prothèse vasculaire
36.18.11↔	Quadruple pontage (aorto-)coronaire, chirurgical ouvert (thoracotomie, mini-thoracotomie, sternotomie), avec artère autogène, artère radiale	36.1a.21↔	Quintuple pontage (aorto-)coronaire, mini-invasif, avec artère autogène, artère radiale
36.18.12↔	Quadruple pontage (aorto-)coronaire, chirurgical ouvert (thoracotomie, mini-thoracotomie, sternotomie), avec artère autogène, artère mammaire interne (artère thoracique interne)	36.1a.22↔	Quintuple pontage (aorto-)coronaire, mini-invasif, avec artère autogène, artère mammaire interne (artère thoracique interne)
36.18.13↔	Quadruple pontage (aorto-)coronaire, chirurgical ouvert (thoracotomie, mini-thoracotomie, sternotomie), avec artère autogène, greffon libre d'artère mammaire interne [AMI] (artère thoracique interne)	36.1a.23↔	Quintuple pontage (aorto-)coronaire, mini-invasif, avec artère autogène, greffon libre d'artère mammaire interne [IMA] (artère thoracique interne)
36.18.14↔	Quadruple pontage (aorto-)coronaire, chirurgical ouvert (thoracotomie, mini-thoracotomie, sternotomie), avec artère autogène, artère abdominale	36.1a.24↔	Quintuple pontage (aorto-)coronaire, mini-invasif, avec artère autogène, artère abdominale
36.18.15↔	Quadruple pontage (aorto-)coronaire, chirurgical ouvert (thoracotomie, mini-thoracotomie, sternotomie), avec artère autogène, autre artère	36.1a.25↔	Quintuple pontage (aorto-)coronaire, mini-invasif, avec artère autogène, autre artère
36.18.16↔	Quadruple pontage (aorto-)coronaire, chirurgical ouvert (thoracotomie, mini-thoracotomie, sternotomie), avec veine autogène, sans treillis externe de stabilisation	36.1a.26↔	Quintuple pontage (aorto-)coronaire, mini-invasif, avec veine autogène, sans treillis externe de stabilisation
36.18.17↔	Quadruple pontage (aorto-)coronaire, chirurgical ouvert (thoracotomie, mini-thoracotomie, sternotomie), avec veine autogène, avec treillis externe de stabilisation	36.1a.27↔	Quintuple pontage (aorto-)coronaire, mini-invasif, avec veine autogène, avec treillis externe de stabilisation
36.18.18↔	Quadruple pontage (aorto-)coronaire, chirurgical ouvert (thoracotomie, mini-thoracotomie, sternotomie), avec xéno greffe	36.1a.28↔	Quintuple pontage (aorto-)coronaire, mini-invasif, avec xéno greffe
36.18.1a↔	Quadruple pontage (aorto-)coronaire, chirurgical ouvert (thoracotomie, mini-thoracotomie, sternotomie), avec prothèse vasculaire	36.1a.2a↔	Quintuple pontage (aorto-)coronaire, mini-invasif, avec prothèse vasculaire
36.18.21↔	Quadruple pontage (aorto-)coronaire, mini-invasif, avec artère autogène, artère radiale	36.1a.99↔	Quintuple pontage (aorto-)coronaire, autre
36.18.22↔	Quadruple pontage (aorto-)coronaire, mini-invasif, avec artère autogène, artère mammaire interne (artère thoracique interne)	36.1b.00↔	Pontage (aorto-)coronaire sextuple ou plus, par technique et par matériel, SAP
36.18.23↔	Quadruple pontage (aorto-)coronaire, mini-invasif, avec artère autogène, greffon libre d'artère mammaire interne [IMA] (artère thoracique interne)	36.1b.11↔	Pontage (aorto-)coronaire sextuple ou plus, chirurgical ouvert (thoracotomie, mini-thoracotomie, sternotomie), avec artère autogène, artère radiale
36.18.24↔	Quadruple pontage (aorto-)coronaire, mini-invasif, avec artère autogène, artère abdominale	36.1b.12↔	Pontage (aorto-)coronaire sextuple ou plus, chirurgical ouvert (thoracotomie, mini-thoracotomie, sternotomie), avec artère autogène, artère mammaire interne (artère thoracique interne)
36.18.25↔	Quadruple pontage (aorto-)coronaire, mini-invasif, avec artère autogène, autre artère	36.1b.13↔	Pontage (aorto-)coronaire sextuple ou plus, chirurgical ouvert (thoracotomie, mini-thoracotomie, sternotomie), avec artère autogène, greffon libre d'artère mammaire interne [AMI] (artère thoracique interne)
36.18.26↔	Quadruple pontage (aorto-)coronaire, mini-invasif, avec veine autogène, sans treillis externe de stabilisation	36.1b.14↔	Pontage (aorto-)coronaire sextuple ou plus, chirurgical ouvert (thoracotomie, mini-thoracotomie, sternotomie), avec artère autogène, artère abdominale
36.18.27↔	Quadruple pontage (aorto-)coronaire, mini-invasif, avec veine autogène, avec treillis externe de stabilisation	36.1b.15↔	Pontage (aorto-)coronaire sextuple ou plus, chirurgical ouvert (thoracotomie, mini-thoracotomie, sternotomie), avec artère autogène, autre artère

36.1b.16↔	Pontage (aorto-)coronaire sextuple ou plus, chirurgical ouvert (thoracotomie, mini-thoracotomie, sternotomie), avec veine autogène, sans treillis externe de stabilisation	37.22‡↔	Cathétérisme cardiaque gauche
36.1b.17↔	Pontage (aorto-)coronaire sextuple ou plus, chirurgical ouvert (thoracotomie, mini-thoracotomie, sternotomie), avec veine autogène, avec treillis externe de stabilisation	37.23‡↔	Cathétérisme cardiaque combiné, droit et gauche
36.1b.18↔	Pontage (aorto-)coronaire sextuple ou plus, chirurgical ouvert (thoracotomie, mini-thoracotomie, sternotomie), avec xénogreffe	37.28‡↔	Échocardiographie intracardiaque (EIC)
36.1b.1a↔	Pontage (aorto-)coronaire sextuple ou plus, chirurgical ouvert (thoracotomie, mini-thoracotomie, sternotomie), avec prothèse vasculaire	37.33.00↔	Excision ou destruction d'autre lésion ou tissu du cœur, par voie ouverte, SAP
36.1b.21↔	Pontage (aorto-)coronaire sextuple ou plus, mini-invasif, avec artère autogène, artère radiale	37.33.10↔	Excision ou destruction d'éléments du système de conduction des stimuli, par voie ouverte, SAP
36.1b.22↔	Pontage (aorto-)coronaire sextuple ou plus, mini-invasif, avec artère autogène, artère mammaire interne (artère thoracique interne)	37.33.11↔	Excision ou destruction d'éléments du système de conduction des stimuli, par voie ouverte, techniques d'ablation pour le traitement de tachyarythmie
36.1b.23↔	Pontage (aorto-)coronaire sextuple ou plus, mini-invasif, avec artère autogène, greffon libre d'artère mammaire interne [IMA] (artère thoracique interne)	37.33.19↔	Excision ou destruction d'éléments du système de conduction des stimuli, par voie ouverte, autre
36.1b.24↔	Pontage (aorto-)coronaire sextuple ou plus, mini-invasif, avec artère autogène, artère abdominale	37.33.20↔	Excision d'autre lésion ou tissu du cœur, par voie ouverte
36.1b.25↔	Pontage (aorto-)coronaire sextuple ou plus, mini-invasif, avec artère autogène, autre artère	37.33.30↔	Destruction d'autre lésion ou tissu du cœur, par voie ouverte
36.1b.26↔	Pontage (aorto-)coronaire sextuple ou plus, mini-invasif, avec veine autogène, sans treillis externe de stabilisation	37.33.99↔	Excision ou destruction d'autre lésion ou tissu du cœur, par voie ouverte, autre
36.1b.27↔	Pontage (aorto-)coronaire sextuple ou plus, mini-invasif, avec veine autogène, avec treillis externe de stabilisation	37.34.00‡↔	Excision ou destruction d'autre lésion ou tissu du cœur, autre voie d'abord, SAP
36.1b.28↔	Pontage (aorto-)coronaire sextuple ou plus, mini-invasif, avec xénogreffe	37.34.99‡↔	Excision ou destruction d'autre lésion ou tissu du cœur, par autre voie d'abord, autre
36.1b.2a↔	Pontage (aorto-)coronaire sextuple ou plus, mini-invasif, avec prothèse vasculaire	37.90.20‡↔	Examen par cathétérisme transseptal du cœur gauche, SAP
36.1b.99↔	Pontage (aorto-)coronaire sextuple ou plus, par technique et par matériel, autre	37.90.21‡↔	Ponction transseptale par cathéter
36.2↔	Revascularisation cardiaque par implant artériel	37.90.29‡↔	Examen par cathétérisme transseptal du cœur gauche, autre
36.31↔	Revascularisation transmyocardique à thorax ouvert	37.99.80↔	Réopération du cœur et du péricarde
36.32↔	Autre revascularisation transmyocardique	38.45.00↔	Résection de vaisseau thoracique, avec remplacement, SAP
36.33↔	Revascularisation transmyocardique endoscopique	38.45.10↔	Résection de l'aorte thoracique avec remplacement, SAP
36.34↔	Revascularisation transmyocardique percutanée	38.45.11↔	Résection de l'aorte ascendante ou de la crosse aortique, avec remplacement
36.39.00↔	Autre revascularisation cardiaque, SAP	38.45.12↔	Résection de l'aorte thoracique, avec remplacement
36.39.10↔	Revascularisation cardiaque par patches d'élargissement des artères coronaires	38.45.13↔	Résection de l'aorte thoraco-abdominale, avec remplacement
36.39.11↔	Révision de pontage coronaire	38.45.14↔	Résection de l'aorte thoracique avec remplacement par prothèse hybride
36.39.12↔	Nouveau pontage coronaire	38.45.19↔	Résection de l'aorte thoracique avec remplacement, autre
36.39.13↔	Transposition d'artère coronaire	38.45.20↔	Résection d'autres vaisseaux thoraciques, avec remplacement, SAP
36.39.99↔	Autre revascularisation cardiaque, autre	38.45.21↔	Résection de l'artère pulmonaire, avec remplacement
36.91↔	Réparation (cure) d'anévrisme de vaisseau coronaire	38.45.22↔	Résection du tronc brachio-céphalique, avec remplacement
36.99.00↔	Autres opérations des vaisseaux du cœur SAP	38.45.29↔	Résection d'autres artères thoraciques, avec remplacement
36.99.20↔	Autres opérations lors d'anomalie congénitale de vaisseaux du cœur	38.45.30↔	Résection de veine thoracique, avec remplacement, SAP
36.99.30↔	Reconstruction de l'ostium coronaire	38.45.31↔	Résection de la veine cave supérieure, avec remplacement
36.99.40↔	Sympathectomie des artères coronaires	38.45.38↔	Résection d'autres veines thoraciques profondes, avec remplacement
36.99.99↔	Autres opérations des vaisseaux du cœur, autre	38.45.39↔	Résection de veines thoraciques, avec remplacement, autre
37.21‡↔	Cathétérisme cardiaque droit	38.45.99↔	Résection de vaisseaux thoraciques, avec remplacement, autre
		88.43‡↔	Artériographie d'artère pulmonaire
		88.50‡↔	Angiocardiographie, SAP
		88.52‡↔	Angiographie du cœur droit
		88.53‡↔	Angiographie du cœur gauche
		88.54‡↔	Angiographie du cœur combinée, gauche et droite
		88.55‡↔	Artériographie coronaire avec un seul cathéter
		88.56‡↔	Artériographie coronaire avec deux cathéters
		88.57‡↔	Autre artériographie coronaire, SAP

procédure F03-19

37.21‡↔	Cathétérisme cardiaque droit	37.33.99↔	Excision ou destruction d'autre lésion ou tissu du cœur, par voie ouverte, autre
37.22‡↔	Cathétérisme cardiaque gauche	37.34.00‡↔	Excision ou destruction d'autre lésion ou tissu du cœur, autre voie d'abord, SAP
37.23‡↔	Cathétérisme cardiaque combiné, droit et gauche	37.34.99‡↔	Excision ou destruction d'autre lésion ou tissu du cœur, par autre voie d'abord, autre
37.28‡↔	Échocardiographie intracardiaque (EIC)	37.90.20‡↔	Examen par cathétérisme transseptal du cœur gauche, SAP
37.33.00↔	Excision ou destruction d'autre lésion ou tissu du cœur, par voie ouverte, SAP	37.90.21‡↔	Ponction transseptale par cathéter
37.33.10↔	Excision ou destruction d'éléments du système de conduction des stimuli, par voie ouverte, SAP	37.90.29‡↔	Examen par cathétérisme transseptal du cœur gauche, autre
37.33.11↔	Excision ou destruction d'éléments du système de conduction des stimuli, par voie ouverte, techniques d'ablation pour le traitement de tachyarythmie	37.99.80↔	Réopération du cœur et du péricarde
37.33.19↔	Excision ou destruction d'éléments du système de conduction des stimuli, par voie ouverte, autre	88.43‡↔	Artériographie d'artère pulmonaire
37.33.20↔	Excision d'autre lésion ou tissu du cœur, par voie ouverte	88.50‡↔	Angiocardiographie, SAP
37.33.30↔	Destruction d'autre lésion ou tissu du cœur, par voie ouverte	88.52‡↔	Angiographie du cœur droit
		88.53‡↔	Angiographie du cœur gauche
		88.54‡↔	Angiographie du cœur combinée, gauche et droite

88.55†↔ Artériographie coronaire avec un seul cathéter
88.56†↔ Artériographie coronaire avec deux cathéters

88.57†↔ Autre artériographie coronaire, SAP

procédure F03-20

34.03↔ Réouverture de thoracotomie
35.95↔ Révision d'opération corrective du cœur
35.g0↔ Révision d'un remplacement de la valve, SAP
35.g1.11↔ Révision d'un remplacement de la valve aortique, avec sternotomie totale comme voie d'abord
35.g1.12↔ Révision d'un remplacement de la valve aortique, avec thoracotomie mini-invasive (sternotomie partielle supérieure, thoracotomie latérale) comme voie d'abord
35.g1.13↔ Révision d'un remplacement de la valve aortique, par voie endovasculaire
35.g1.14↔ Révision d'un remplacement de la valve aortique, par voie transapicale
35.g2.11↔ Révision d'un remplacement de la valve mitrale, avec sternotomie totale comme voie d'abord
35.g2.12↔ Révision d'un remplacement de la valve mitrale, avec thoracotomie mini-invasive (sternotomie partielle supérieure, thoracotomie latérale) comme voie d'abord
35.g2.13↔ Révision d'un remplacement de la valve mitrale, par voie endovasculaire
35.g2.14↔ Révision d'un remplacement de la valve mitrale, par voie transapicale
35.g3.11↔ Révision d'un remplacement de la valve pulmonaire, avec sternotomie totale comme voie d'abord
35.g3.12↔ Révision d'un remplacement de la valve pulmonaire, avec thoracotomie mini-invasive (sternotomie partielle supérieure, thoracotomie latérale) comme voie d'abord
35.g3.13↔ Révision d'un remplacement de la valve pulmonaire, par voie endovasculaire
35.g3.14↔ Révision d'un remplacement de la valve pulmonaire, par voie transapicale
35.g4.11↔ Révision d'un remplacement de la valve tricuspide, avec sternotomie totale comme voie d'abord
35.g4.12↔ Révision d'un remplacement de la valve tricuspide, avec thoracotomie mini-invasive (sternotomie partielle supérieure, thoracotomie latérale) comme voie d'abord
35.g4.13↔ Révision d'un remplacement de la valve tricuspide, par voie endovasculaire
35.g4.14↔ Révision d'un remplacement de la valve tricuspide, par voie transapicale
35.g9↔ Révision d'un remplacement de valve cardiaque, autres
36.03↔ Angioplastie d'artère coronaire à thorax ouvert
36.10↔ Pontage aorto-coronaire pour revascularisation cardiaque, SAP
36.11.00↔ Pontage (aorto-)coronaire simple, par technique et par matériel, SAP
36.11.21↔ Pontage (aorto-)coronaire simple, chirurgical ouvert (thoracotomie, mini-thoracotomie, sternotomie), avec artère autogène, artère radiale
36.11.22↔ Pontage (aorto-)coronaire simple, chirurgical ouvert (thoracotomie, mini-thoracotomie, sternotomie), avec artère autogène, artère mammaire interne (artère thoracique interne)
36.11.23↔ Pontage (aorto-)coronaire simple, chirurgical ouvert (thoracotomie, mini-thoracotomie, sternotomie), avec artère autogène, greffon libre d'artère mammaire interne [AMI] (artère thoracique interne)
36.11.24↔ Pontage (aorto-)coronaire simple, chirurgical ouvert (thoracotomie, mini-thoracotomie, sternotomie), avec artère autogène, artère abdominale
36.11.25↔ Pontage (aorto-)coronaire simple, chirurgical ouvert (thoracotomie, mini-thoracotomie, sternotomie), avec artère autogène, autre artère
36.11.26↔ Pontage (aorto-)coronaire simple, chirurgical ouvert (thoracotomie, mini-thoracotomie, sternotomie), avec veine autogène, sans treillis externe de stabilisation
36.11.27↔ Pontage (aorto-)coronaire simple, chirurgical ouvert (thoracotomie, mini-thoracotomie, sternotomie), avec veine autogène, avec treillis externe de stabilisation
36.11.28↔ Pontage (aorto-)coronaire simple, chirurgical ouvert (thoracotomie, mini-thoracotomie, sternotomie), avec xéno greffe

36.11.2a↔ Pontage (aorto-)coronaire simple, chirurgical ouvert (thoracotomie, mini-thoracotomie, sternotomie), avec prothèse vasculaire
36.11.31↔ Pontage (aorto-)coronaire simple, mini-invasif, avec artère autogène, artère radiale
36.11.32↔ Pontage (aorto-)coronaire simple, mini-invasif, avec artère autogène, artère mammaire interne (artère thoracique interne)
36.11.33↔ Pontage (aorto-)coronaire simple, mini-invasif, avec artère autogène, greffon libre d'artère mammaire interne [IMA] (artère thoracique interne)
36.11.34↔ Pontage (aorto-)coronaire simple, mini-invasif, avec artère autogène, artère abdominale
36.11.35↔ Pontage (aorto-)coronaire simple, mini-invasif, avec artère autogène, autre artère
36.11.36↔ Pontage (aorto-)coronaire simple, mini-invasif, avec veine autogène, sans treillis externe de stabilisation
36.11.37↔ Pontage (aorto-)coronaire simple, mini-invasif, avec veine autogène, avec treillis externe de stabilisation
36.11.38↔ Pontage (aorto-)coronaire simple, mini-invasif, avec xéno greffe
36.11.3a↔ Pontage (aorto-)coronaire simple, mini-invasif, avec prothèse vasculaire
36.11.99↔ Pontage (aorto-)coronaire simple, par technique et par matériel, autre
36.12.00↔ Double pontage (aorto-)coronaire, par technique et par matériel, SAP
36.12.21↔ Double pontage (aorto-)coronaire, chirurgical ouvert (thoracotomie, mini-thoracotomie, sternotomie), avec artère autogène, artère radiale
36.12.22↔ Double pontage (aorto-)coronaire, chirurgical ouvert (thoracotomie, mini-thoracotomie, sternotomie), avec artère autogène, artère mammaire interne (artère thoracique interne)
36.12.23↔ Double pontage (aorto-)coronaire, chirurgical ouvert (thoracotomie, mini-thoracotomie, sternotomie), avec artère autogène, greffon libre d'artère mammaire interne [AMI] (artère thoracique interne)
36.12.24↔ Double pontage (aorto-)coronaire, chirurgical ouvert (thoracotomie, mini-thoracotomie, sternotomie), avec artère autogène, artère abdominale
36.12.25↔ Double pontage (aorto-)coronaire, chirurgical ouvert (thoracotomie, mini-thoracotomie, sternotomie), avec artère autogène, autre artère
36.12.26↔ Double pontage (aorto-)coronaire, chirurgical ouvert (thoracotomie, mini-thoracotomie, sternotomie), avec veine autogène, sans treillis externe de stabilisation
36.12.27↔ Double pontage (aorto-)coronaire, chirurgical ouvert (thoracotomie, mini-thoracotomie, sternotomie), avec veine autogène, avec treillis externe de stabilisation
36.12.28↔ Double pontage (aorto-)coronaire, chirurgical ouvert (thoracotomie, mini-thoracotomie, sternotomie), avec xéno greffe
36.12.2a↔ Double pontage (aorto-)coronaire, chirurgical ouvert (thoracotomie, mini-thoracotomie, sternotomie), avec prothèse vasculaire
36.12.31↔ Double pontage (aorto-)coronaire, mini-invasif, avec artère autogène, artère radiale
36.12.32↔ Double pontage (aorto-)coronaire, mini-invasif, avec artère autogène, artère mammaire interne (artère thoracique interne)
36.12.33↔ Double pontage (aorto-)coronaire, mini-invasif, avec artère autogène, greffon libre d'artère mammaire interne [IMA] (artère thoracique interne)
36.12.34↔ Double pontage (aorto-)coronaire, mini-invasif, avec artère autogène, artère abdominale
36.12.35↔ Double pontage (aorto-)coronaire, mini-invasif, avec artère autogène, autre artère
36.12.36↔ Double pontage (aorto-)coronaire, mini-invasif, avec veine autogène, sans treillis externe de stabilisation
36.12.37↔ Double pontage (aorto-)coronaire, mini-invasif, avec veine autogène, avec treillis externe de stabilisation
36.12.38↔ Double pontage (aorto-)coronaire, mini-invasif, avec xéno greffe

36.12.3a↔	Double pontage (aorto-)coronaire, mini-invasif, avec prothèse vasculaire	36.18.17↔	Quadruple pontage (aorto-)coronaire, chirurgical ouvert (thoracotomie, mini-thoracotomie, sternotomie), avec veine autogène, avec treillis externe de stabilisation
36.12.99↔	Double pontage (aorto-)coronaire, par technique et par matériel, autre	36.18.18↔	Quadruple pontage (aorto-)coronaire, chirurgical ouvert (thoracotomie, mini-thoracotomie, sternotomie), avec xéno greffe
36.13.00↔	Triple pontage (aorto-)coronaire, par technique et par matériel, SAP	36.18.1a↔	Quadruple pontage (aorto-)coronaire, chirurgical ouvert (thoracotomie, mini-thoracotomie, sternotomie), avec prothèse vasculaire
36.13.21↔	Triple pontage (aorto-)coronaire, chirurgical ouvert (thoracotomie, mini-thoracotomie, sternotomie), avec artère autogène, artère radiale	36.18.21↔	Quadruple pontage (aorto-)coronaire, mini-invasif, avec artère autogène, artère radiale
36.13.22↔	Triple pontage (aorto-)coronaire, chirurgical ouvert (thoracotomie, mini-thoracotomie, sternotomie), avec artère autogène, artère mammaire interne (artère thoracique interne)	36.18.22↔	Quadruple pontage (aorto-)coronaire, mini-invasif, avec artère autogène, artère mammaire interne (artère thoracique interne)
36.13.23↔	Triple pontage (aorto-)coronaire, chirurgical ouvert (thoracotomie, mini-thoracotomie, sternotomie), avec artère autogène, greffon libre d'artère mammaire interne [AMI] (artère thoracique interne)	36.18.23↔	Quadruple pontage (aorto-)coronaire, mini-invasif, avec artère autogène, greffon libre d'artère mammaire interne [IMA] (artère thoracique interne)
36.13.24↔	Triple pontage (aorto-)coronaire, chirurgical ouvert (thoracotomie, mini-thoracotomie, sternotomie), avec artère autogène, artère abdominale	36.18.24↔	Quadruple pontage (aorto-)coronaire, mini-invasif, avec artère autogène, artère abdominale
36.13.25↔	Triple pontage (aorto-)coronaire, chirurgical ouvert (thoracotomie, mini-thoracotomie, sternotomie), avec artère autogène, autre artère	36.18.25↔	Quadruple pontage (aorto-)coronaire, mini-invasif, avec artère autogène, autre artère
36.13.26↔	Triple pontage (aorto-)coronaire, chirurgical ouvert (thoracotomie, mini-thoracotomie, sternotomie), avec veine autogène, sans treillis externe de stabilisation	36.18.26↔	Quadruple pontage (aorto-)coronaire, mini-invasif, avec veine autogène, sans treillis externe de stabilisation
36.13.27↔	Triple pontage (aorto-)coronaire, chirurgical ouvert (thoracotomie, mini-thoracotomie, sternotomie), avec veine autogène, avec treillis externe de stabilisation	36.18.27↔	Quadruple pontage (aorto-)coronaire, mini-invasif, avec veine autogène, avec treillis externe de stabilisation
36.13.28↔	Triple pontage (aorto-)coronaire, chirurgical ouvert (thoracotomie, mini-thoracotomie, sternotomie), avec xéno greffe	36.18.28↔	Quadruple pontage (aorto-)coronaire, mini-invasif, avec xéno greffe
36.13.2a↔	Triple pontage (aorto-)coronaire, chirurgical ouvert (thoracotomie, mini-thoracotomie, sternotomie), avec prothèse vasculaire	36.18.2a↔	Quadruple pontage (aorto-)coronaire, mini-invasif, avec prothèse vasculaire
36.13.31↔	Triple pontage (aorto-)coronaire, mini-invasif, avec artère autogène, artère radiale	36.18.99↔	Quadruple pontage (aorto-)coronaire, par technique et par matériel, autre
36.13.32↔	Triple pontage (aorto-)coronaire, mini-invasif, avec artère autogène, artère mammaire interne (artère thoracique interne)	36.19↔	Anastomose de pontage pour revascularisation du cœur, autre
36.13.33↔	Triple pontage (aorto-)coronaire, mini-invasif, avec artère autogène, greffon libre d'artère mammaire interne [IMA] (artère thoracique interne)	36.1a.00↔	Quintuple pontage (aorto-)coronaire, par technique et par matériel, SAP
36.13.34↔	Triple pontage (aorto-)coronaire, mini-invasif, avec artère autogène, artère abdominale	36.1a.11↔	Quintuple pontage (aorto-)coronaire, chirurgical ouvert (thoracotomie, mini-thoracotomie, sternotomie), avec artère autogène, artère radiale
36.13.35↔	Triple pontage (aorto-)coronaire, mini-invasif, avec artère autogène, autre artère	36.1a.12↔	Quintuple pontage (aorto-)coronaire, chirurgical ouvert (thoracotomie, mini-thoracotomie, sternotomie), avec artère autogène, artère mammaire interne (artère thoracique interne)
36.13.36↔	Triple pontage (aorto-)coronaire, mini-invasif, avec veine autogène, sans treillis externe de stabilisation	36.1a.13↔	Quintuple pontage (aorto-)coronaire, chirurgical ouvert (thoracotomie, mini-thoracotomie, sternotomie), avec artère autogène, greffon libre d'artère mammaire interne [AMI] (artère thoracique interne)
36.13.37↔	Triple pontage (aorto-)coronaire, mini-invasif, avec veine autogène, avec treillis externe de stabilisation	36.1a.14↔	Quintuple pontage (aorto-)coronaire, chirurgical ouvert (thoracotomie, mini-thoracotomie, sternotomie), avec artère autogène, artère abdominale
36.13.38↔	Triple pontage (aorto-)coronaire, mini-invasif, avec xéno greffe	36.1a.15↔	Quintuple pontage (aorto-)coronaire, chirurgical ouvert (thoracotomie, mini-thoracotomie, sternotomie), avec artère autogène, autre artère
36.13.3a↔	Triple pontage (aorto-)coronaire, mini-invasif, avec prothèse vasculaire	36.1a.16↔	Quintuple pontage (aorto-)coronaire, chirurgical ouvert (thoracotomie, mini-thoracotomie, sternotomie), avec veine autogène, sans treillis externe de stabilisation
36.13.99↔	Triple pontage (aorto-)coronaire, par technique et par matériel, autre	36.1a.17↔	Quintuple pontage (aorto-)coronaire, chirurgical ouvert (thoracotomie, mini-thoracotomie, sternotomie), avec veine autogène, avec treillis externe de stabilisation
36.18.00↔	Quadruple pontage (aorto-)coronaire, par technique et par matériel, SAP	36.1a.18↔	Quintuple pontage (aorto-)coronaire, chirurgical ouvert (thoracotomie, mini-thoracotomie, sternotomie), avec xéno greffe
36.18.11↔	Quadruple pontage (aorto-)coronaire, chirurgical ouvert (thoracotomie, mini-thoracotomie, sternotomie), avec artère autogène, artère radiale	36.1a.1a↔	Quintuple pontage (aorto-)coronaire, chirurgical ouvert (thoracotomie, mini-thoracotomie, sternotomie), avec prothèse vasculaire
36.18.12↔	Quadruple pontage (aorto-)coronaire, chirurgical ouvert (thoracotomie, mini-thoracotomie, sternotomie), avec artère autogène, artère mammaire interne (artère thoracique interne)	36.1a.21↔	Quintuple pontage (aorto-)coronaire, mini-invasif, avec artère autogène, artère radiale
36.18.13↔	Quadruple pontage (aorto-)coronaire, chirurgical ouvert (thoracotomie, mini-thoracotomie, sternotomie), avec artère autogène, greffon libre d'artère mammaire interne [AMI] (artère thoracique interne)	36.1a.22↔	Quintuple pontage (aorto-)coronaire, mini-invasif, avec artère autogène, artère mammaire interne (artère thoracique interne)
36.18.14↔	Quadruple pontage (aorto-)coronaire, chirurgical ouvert (thoracotomie, mini-thoracotomie, sternotomie), avec artère autogène, artère abdominale	36.1a.23↔	Quintuple pontage (aorto-)coronaire, mini-invasif, avec artère autogène, greffon libre d'artère mammaire interne [IMA] (artère thoracique interne)
36.18.15↔	Quadruple pontage (aorto-)coronaire, chirurgical ouvert (thoracotomie, mini-thoracotomie, sternotomie), avec artère autogène, autre artère	36.1a.24↔	Quintuple pontage (aorto-)coronaire, mini-invasif, avec artère autogène, artère abdominale
36.18.16↔	Quadruple pontage (aorto-)coronaire, chirurgical ouvert (thoracotomie, mini-thoracotomie, sternotomie), avec veine autogène, sans treillis externe de stabilisation	36.1a.25↔	Quintuple pontage (aorto-)coronaire, mini-invasif, avec artère autogène, autre artère
		36.1a.26↔	Quintuple pontage (aorto-)coronaire, mini-invasif, avec veine autogène, sans treillis externe de stabilisation

36.1a.27↔	Quintuple pontage (aorto-)coronaire, mini-invasif, avec veine autogène, avec treillis externe de stabilisation	36.1b.27↔	Pontage (aorto-)coronaire sextuple ou plus, mini-invasif, avec veine autogène, avec treillis externe de stabilisation
36.1a.28↔	Quintuple pontage (aorto-)coronaire, mini-invasif, avec xéno greffe	36.1b.28↔	Pontage (aorto-)coronaire sextuple ou plus, mini-invasif, avec xéno greffe
36.1a.2a↔	Quintuple pontage (aorto-)coronaire, mini-invasif, avec prothèse vasculaire	36.1b.2a↔	Pontage (aorto-)coronaire sextuple ou plus, mini-invasif, avec prothèse vasculaire
36.1a.99↔	Quintuple pontage (aorto-)coronaire, autre	36.1b.99↔	Pontage (aorto-)coronaire sextuple ou plus, par technique et par matériel, autre
36.1b.00↔	Pontage (aorto-)coronaire sextuple ou plus, par technique et par matériel, SAP	36.2↔	Revascularisation cardiaque par implant artériel
36.1b.11↔	Pontage (aorto-)coronaire sextuple ou plus, chirurgical ouvert (thoracotomie, mini-thoracotomie, sternotomie), avec artère autogène, artère radiale	36.31↔	Revascularisation transmyocardique à thorax ouvert
36.1b.12↔	Pontage (aorto-)coronaire sextuple ou plus, chirurgical ouvert (thoracotomie, mini-thoracotomie, sternotomie), avec artère autogène, artère mammaire interne (artère thoracique interne)	36.32↔	Autre revascularisation transmyocardique
36.1b.13↔	Pontage (aorto-)coronaire sextuple ou plus, chirurgical ouvert (thoracotomie, mini-thoracotomie, sternotomie), avec artère autogène, greffon libre d'artère mammaire interne [AMI] (artère thoracique interne)	36.33↔	Revascularisation transmyocardique endoscopique
36.1b.14↔	Pontage (aorto-)coronaire sextuple ou plus, chirurgical ouvert (thoracotomie, mini-thoracotomie, sternotomie), avec artère autogène, artère abdominale	36.34↔	Revascularisation transmyocardique percutanée
36.1b.15↔	Pontage (aorto-)coronaire sextuple ou plus, chirurgical ouvert (thoracotomie, mini-thoracotomie, sternotomie), avec artère autogène, autre artère	36.39.00↔	Autre revascularisation cardiaque, SAP
36.1b.16↔	Pontage (aorto-)coronaire sextuple ou plus, chirurgical ouvert (thoracotomie, mini-thoracotomie, sternotomie), avec veine autogène, sans treillis externe de stabilisation	36.39.10↔	Revascularisation cardiaque par patches d'élargissement des artères coronaires
36.1b.17↔	Pontage (aorto-)coronaire sextuple ou plus, chirurgical ouvert (thoracotomie, mini-thoracotomie, sternotomie), avec veine autogène, avec treillis externe de stabilisation	36.39.11↔	Révision de pontage coronaire
36.1b.18↔	Pontage (aorto-)coronaire sextuple ou plus, chirurgical ouvert (thoracotomie, mini-thoracotomie, sternotomie), avec xéno greffe	36.39.12↔	Nouveau pontage coronaire
36.1b.1a↔	Pontage (aorto-)coronaire sextuple ou plus, chirurgical ouvert (thoracotomie, mini-thoracotomie, sternotomie), avec prothèse vasculaire	36.39.13↔	Transposition d'artère coronaire
36.1b.21↔	Pontage (aorto-)coronaire sextuple ou plus, mini-invasif, avec artère autogène, artère radiale	36.39.99↔	Autre revascularisation cardiaque, autre
36.1b.22↔	Pontage (aorto-)coronaire sextuple ou plus, mini-invasif, avec artère autogène, artère mammaire interne (artère thoracique interne)	36.91↔	Réparation (cure) d'anévrisme de vaisseau coronaire
36.1b.23↔	Pontage (aorto-)coronaire sextuple ou plus, mini-invasif, avec artère autogène, greffon libre d'artère mammaire interne [IMA] (artère thoracique interne)	36.99.00↔	Autres opérations des vaisseaux du cœur SAP
36.1b.24↔	Pontage (aorto-)coronaire sextuple ou plus, mini-invasif, avec artère autogène, artère abdominale	36.99.20↔	Autres opérations lors d'anomalie congénitale de vaisseaux du cœur
36.1b.25↔	Pontage (aorto-)coronaire sextuple ou plus, mini-invasif, avec artère autogène, autre artère	36.99.30↔	Reconstruction de l'ostium coronaire
36.1b.26↔	Pontage (aorto-)coronaire sextuple ou plus, mini-invasif, avec veine autogène, sans treillis externe de stabilisation	36.99.40↔	Sympathectomie des artères coronaires
		36.99.99↔	Autres opérations des vaisseaux du cœur, autre
		38.45.00↔	Résection de vaisseau thoracique, avec remplacement, SAP
		38.45.10↔	Résection de l'aorte thoracique avec remplacement, SAP
		38.45.11↔	Résection de l'aorte ascendante ou de la crosse aortique, avec remplacement
		38.45.12↔	Résection de l'aorte thoracique, avec remplacement
		38.45.13↔	Résection de l'aorte thoraco-abdominale, avec remplacement
		38.45.14↔	Résection de l'aorte thoracique avec remplacement par prothèse hybride
		38.45.19↔	Résection de l'aorte thoracique avec remplacement, autre
		38.45.20↔	Résection d'autres vaisseaux thoraciques, avec remplacement, SAP
		38.45.21↔	Résection de l'artère pulmonaire, avec remplacement
		38.45.22↔	Résection du tronc brachio-céphalique, avec remplacement
		38.45.29↔	Résection d'autres artères thoraciques, avec remplacement
		38.45.30↔	Résection de veine thoracique, avec remplacement, SAP
		38.45.31↔	Résection de la veine cave supérieure, avec remplacement
		38.45.38↔	Résection d'autres veines thoraciques profondes, avec remplacement
		38.45.39↔	Résection de veines thoraciques, avec remplacement, autre
		38.45.99↔	Résection de vaisseaux thoraciques, avec remplacement, autre

ADRG F04**Procédures opératoires complexes en plusieurs temps ou traitement sous vide complexe ou transplantation de tissu avec anastomose microvasculaire pour maladies et troubles de l'appareil circulatoire**

Traitement sous vide complexe ou Procédures opératoires particulières en quatre temps et (définition du DRG (F03A ou définition du DRG (F06A ou définition du DRG (F13A ou définition du DRG (F28A ou définition du DRG (F33A) ou procédure dans le tableau F04-1

DRG F04Z**Procédures opératoires complexes en plusieurs temps ou traitement sous vide complexe ou transplantation de tissu avec anastomose microvasculaire pour maladies et troubles de l'appareil circulatoire****procédure F04-1**

16.98.11↔	Réparation de paroi orbitaire par lambeau microvasculaire	25.2x.14↔	Glossectomie partielle, par voie transorale, reconstruction avec greffon libre microvascularisé et anastomosé
18.71.14↔	Reconstruction du pavillon de l'oreille, partielle, avec lambeau microvasculaire	25.2x.24↔	Glossectomie partielle, par voie transmandibulaire, reconstruction avec greffon libre microvascularisé et anastomosé
18.71.24↔	Reconstruction du pavillon de l'oreille, totale, avec lambeau microvasculaire		

25.2x.34↔	Pelviglossectomie, par voie transorale, reconstruction avec greffon libre microvascularisé et anastomosé	76.43.10↔	Autre reconstruction de la mandibule avec transplant microvascularisé et anastomosé
25.2x.44↔	Pelviglossectomie, par voie transmandibulaire, reconstruction avec greffon libre microvascularisé et anastomosé	76.44.10↔	Ostectomie totale d'autre os de la face, reconstruction avec transplant microvascularisé et anastomosé
25.2x.54↔	Pelviglossomandibulectomie, reconstruction avec greffon libre microvascularisé et anastomosé	76.46.10↔	Autre reconstruction d'autre os de la face avec transplant microvascularisé et anastomosé
25.3x.14↔	Glossectomie totale, par voie transorale, reconstruction avec greffon libre microvascularisé et anastomosé	83.43.12↔	Prélèvement d'autre lambeau microvascularisé et anastomosé de muscle ou de fascia pour greffe
25.3x.24↔	Glossectomie totale, par voie transmandibulaire, reconstruction avec greffon libre microvascularisé et anastomosé	83.82.40↔	Grefe d'autre lambeau microvascularisé et anastomosé de muscle ou de fascia, tête et cou
25.3x.34↔	Pelviglossectomie totale, par voie transorale, reconstruction avec greffon libre microvascularisé et anastomosé	83.82.41↔	Grefe d'autre lambeau microvascularisé et anastomosé de muscle ou de fascia, épaule et aisselle
25.3x.44↔	Pelviglossectomie totale, par voie transmandibulaire, reconstruction avec greffon libre microvascularisé et anastomosé	83.82.42↔	Grefe d'autre lambeau microvascularisé et anastomosé de muscle ou de fascia, bras et coude
25.3x.54↔	Pelviglossomandibulectomie totale, reconstruction avec greffon libre microvascularisé et anastomosé	83.82.43↔	Grefe d'autre lambeau microvascularisé et anastomosé de muscle ou de fascia, avant-bras
25.4x.14↔	Glossectomie radicale, par voie transorale, reconstruction avec greffon libre microvascularisé et anastomosé	83.82.44↔	Grefe d'autre lambeau microvascularisé et anastomosé de muscle ou de fascia, paroi thoracique, abdomen et dos
25.4x.24↔	Glossectomie radicale, par voie transmandibulaire, reconstruction avec greffon libre microvascularisé et anastomosé	83.82.45↔	Grefe d'autre lambeau microvascularisé et anastomosé de muscle ou de fascia, région inguino-génitale et fesses
25.4x.34↔	Pelviglossectomie radicale, par voie transorale, reconstruction avec greffon libre microvascularisé et anastomosé	83.82.46↔	Grefe d'autre lambeau microvascularisé et anastomosé de muscle ou de fascia, membre inférieur
25.4x.44↔	Pelviglossectomie radicale, par voie transmandibulaire, reconstruction avec greffon libre microvascularisé et anastomosé	83.82.47↔	Grefe d'autre lambeau microvascularisé et anastomosé de muscle ou de fascia, autre site
25.4x.54↔	Pelviglossomandibulectomie radicale, reconstruction avec greffon libre microvascularisé et anastomosé	85.89.21↔	Lambeau perforateur épigastrique inférieur profond (DIEP)
27.57.10↔	Attachement de greffon libre microvascularisé et anastomosé à la lèvre et à la bouche	85.89.22↔	Lambeau de l'artère épigastrique inférieure superficielle (SIEA)
27.59.40↔	Autre réparation plastique de la lèvre et de la bouche avec attachement de greffon libre microvascularisé et anastomosé	85.89.24↔	Lambeau perforateur de l'artère glutéale supérieure (S-GAP)
29.33.12↔	Pharyngectomie partielle, reconstruction avec greffon libre microvascularisé et anastomosé	85.89.25↔	Lambeau perforateur de l'artère glutéale inférieure (I-GAP)
29.33.21↔	Pharyngectomie totale, reconstruction avec greffon libre microvascularisé et anastomosé, greffon intestinal libre ou anastomose œso-gastrique	86.7d.11↔	Plastie à lambeau libre microvascularisé et anastomosé, à la tête
29.4x.12↔	Réparation plastique du pharynx, avec greffon microvascularisé et anastomosé, greffon intestinal ou anastomose œso-gastrique	86.7d.12↔	Plastie à lambeau libre microvascularisé et anastomosé, au cou
30.3x.15↔	Laryngectomie complète, reconstruction avec greffon libre microvascularisé et anastomosé	86.7d.13↔	Plastie à lambeau libre microvascularisé et anastomosé, à l'épaule et à l'aisselle
30.4x.15↔	Laryngectomie radicale avec pharyngectomie, reconstruction avec greffon libre microvascularisé et anastomosé	86.7d.14↔	Plastie à lambeau libre microvascularisé et anastomosé, au bras et au coude
30.4x.25↔	Laryngectomie radicale avec pharyngectomie et résection thyroïdienne, reconstruction avec greffon libre microvascularisé et anastomosé	86.7d.15↔	Plastie à lambeau libre microvascularisé et anastomosé, à l'avant-bras
76.31.20↔	Mandibulectomie partielle et reconstruction avec transplant microvascularisé et anastomosé	86.7d.16↔	Plastie à lambeau libre microvascularisé et anastomosé, à la main
76.39.10↔	Ostectomie partielle d'autre os de la face, reconstruction avec transplant microvascularisé et anastomosé	86.7d.17↔	Plastie à lambeau libre microvascularisé et anastomosé, à la paroi thoracique et au dos
76.41.10↔	Mandibulectomie totale et reconstruction simultanée, reconstruction avec transplant microvascularisé et anastomosé	86.7d.18↔	Plastie à lambeau libre microvascularisé et anastomosé, à l'abdomen et à l'aîne
		86.7d.1a↔	Plastie à lambeau libre microvascularisé et anastomosé, aux fesses
		86.7d.1b↔	Plastie à lambeau libre microvascularisé et anastomosé, à la cuisse et au genou
		86.7d.1c↔	Plastie à lambeau libre microvascularisé et anastomosé, à la jambe
		86.7d.1d↔	Plastie à lambeau libre microvascularisé et anastomosé, au pied

ADRG F06**Opération de pontage coronarien**

Procédure dans le tableau F06-2

DRG F06A**Opération de pontage coronarien, avec procédures opératoires complexes en plusieurs temps ou procédures de complication ou implantation d'un stimulateur cardiaque**

Procédures opératoires complexes en plusieurs temps ou Procédures de complications ou au moins un(e) procédure dans le tableau F06-3 et procédure dans le tableau F06-4 ou procédure dans le tableau F06-5

DRG F06B**Opération de pontage coronarien, avec intervention vasculaire coûteuse ou diagnostic complexe avec intervention particulière**

Procédures de complications ou procédure dans le tableau F06-6 ou procédure dans le tableau F06-7 ou (diagnostic principal dans le tableau F06-1 ou procédure dans le tableau F06-8) et procédure dans le tableau F06-9 ou au moins un(e) procédure dans le tableau F06-10 et (diagnostic principal dans le tableau F06-1 ou au moins un(e) procédure dans le tableau F06-11)

DRG F06C**Opération de pontage coronarien, avec intervention particulière ou CC extrêmement sévères**

Au moins un(e) procédure dans le tableau F06-12 ou PCCL > 3

DRG F06D**Opération de pontage coronarien****diagnostic principal F06-1**

I21.0	Infarctus transmural aigu du myocarde, de la paroi antérieure	I21.9	Infarctus aigu du myocarde, sans précision
I21.1	Infarctus transmural aigu du myocarde, de la paroi inférieure	I22.0	Infarctus du myocarde à répétition, de la paroi antérieure
I21.2	Infarctus transmural aigu du myocarde d'autres localisations	I22.1	Infarctus du myocarde à répétition, de la paroi inférieure
I21.3	Infarctus transmural aigu du myocarde, de localisation non précisée	I22.8	Infarctus du myocarde à répétition d'autres localisations
I21.4	Infarctus sous-endocardique aigu du myocarde	I22.9	Infarctus du myocarde à répétition, de localisation non précisée

procédure F06-2

36.03↔	Angioplastie d'artère coronaire à thorax ouvert	36.11.37↔	Pontage (aorto-)coronaire simple, mini-invasif, avec veine autogène, avec treillis externe de stabilisation
36.10↔	Pontage aorto-coronaire pour revascularisation cardiaque, SAP	36.11.38↔	Pontage (aorto-)coronaire simple, mini-invasif, avec xéno greffe
36.11.00↔	Pontage (aorto-)coronaire simple, par technique et par matériel, SAP	36.11.3a↔	Pontage (aorto-)coronaire simple, mini-invasif, avec prothèse vasculaire
36.11.21↔	Pontage (aorto-)coronaire simple, chirurgical ouvert (thoracotomie, mini-thoracotomie, sternotomie), avec artère autogène, artère radiale	36.11.99↔	Pontage (aorto-)coronaire simple, par technique et par matériel, autre
36.11.22↔	Pontage (aorto-)coronaire simple, chirurgical ouvert (thoracotomie, mini-thoracotomie, sternotomie), avec artère autogène, artère mammaire interne (artère thoracique interne)	36.12.00↔	Double pontage (aorto-)coronaire, par technique et par matériel, SAP
36.11.23↔	Pontage (aorto-)coronaire simple, chirurgical ouvert (thoracotomie, mini-thoracotomie, sternotomie), avec artère autogène, greffon libre d'artère mammaire interne [AMI] (artère thoracique interne)	36.12.21↔	Double pontage (aorto-)coronaire, chirurgical ouvert (thoracotomie, mini-thoracotomie, sternotomie), avec artère autogène, artère radiale
36.11.24↔	Pontage (aorto-)coronaire simple, chirurgical ouvert (thoracotomie, mini-thoracotomie, sternotomie), avec artère autogène, artère abdominale	36.12.22↔	Double pontage (aorto-)coronaire, chirurgical ouvert (thoracotomie, mini-thoracotomie, sternotomie), avec artère autogène, artère mammaire interne (artère thoracique interne)
36.11.25↔	Pontage (aorto-)coronaire simple, chirurgical ouvert (thoracotomie, mini-thoracotomie, sternotomie), avec artère autogène, autre artère	36.12.23↔	Double pontage (aorto-)coronaire, chirurgical ouvert (thoracotomie, mini-thoracotomie, sternotomie), avec artère autogène, greffon libre d'artère mammaire interne [AMI] (artère thoracique interne)
36.11.26↔	Pontage (aorto-)coronaire simple, chirurgical ouvert (thoracotomie, mini-thoracotomie, sternotomie), avec veine autogène, sans treillis externe de stabilisation	36.12.24↔	Double pontage (aorto-)coronaire, chirurgical ouvert (thoracotomie, mini-thoracotomie, sternotomie), avec artère autogène, artère abdominale
36.11.27↔	Pontage (aorto-)coronaire simple, chirurgical ouvert (thoracotomie, mini-thoracotomie, sternotomie), avec veine autogène, avec treillis externe de stabilisation	36.12.25↔	Double pontage (aorto-)coronaire, chirurgical ouvert (thoracotomie, mini-thoracotomie, sternotomie), avec artère autogène, autre artère
36.11.28↔	Pontage (aorto-)coronaire simple, chirurgical ouvert (thoracotomie, mini-thoracotomie, sternotomie), avec xéno greffe	36.12.26↔	Double pontage (aorto-)coronaire, chirurgical ouvert (thoracotomie, mini-thoracotomie, sternotomie), avec veine autogène, sans treillis externe de stabilisation
36.11.2a↔	Pontage (aorto-)coronaire simple, chirurgical ouvert (thoracotomie, mini-thoracotomie, sternotomie), avec prothèse vasculaire	36.12.27↔	Double pontage (aorto-)coronaire, chirurgical ouvert (thoracotomie, mini-thoracotomie, sternotomie), avec veine autogène, avec treillis externe de stabilisation
36.11.31↔	Pontage (aorto-)coronaire simple, mini-invasif, avec artère autogène, artère radiale	36.12.28↔	Double pontage (aorto-)coronaire, chirurgical ouvert (thoracotomie, mini-thoracotomie, sternotomie), avec xéno greffe
36.11.32↔	Pontage (aorto-)coronaire simple, mini-invasif, avec artère autogène, artère mammaire interne (artère thoracique interne)	36.12.2a↔	Double pontage (aorto-)coronaire, chirurgical ouvert (thoracotomie, mini-thoracotomie, sternotomie), avec prothèse vasculaire
36.11.33↔	Pontage (aorto-)coronaire simple, mini-invasif, avec artère autogène, greffon libre d'artère mammaire interne [IMA] (artère thoracique interne)	36.12.31↔	Double pontage (aorto-)coronaire, mini-invasif, avec artère autogène, artère radiale
36.11.34↔	Pontage (aorto-)coronaire simple, mini-invasif, avec artère autogène, artère abdominale	36.12.32↔	Double pontage (aorto-)coronaire, mini-invasif, avec artère autogène, artère mammaire interne (artère thoracique interne)
36.11.35↔	Pontage (aorto-)coronaire simple, mini-invasif, avec artère autogène, autre artère	36.12.33↔	Double pontage (aorto-)coronaire, mini-invasif, avec artère autogène, greffon libre d'artère mammaire interne [IMA] (artère thoracique interne)
36.11.36↔	Pontage (aorto-)coronaire simple, mini-invasif, avec veine autogène, sans treillis externe de stabilisation	36.12.34↔	Double pontage (aorto-)coronaire, mini-invasif, avec artère autogène, artère abdominale

36.12.35↔	Double pontage (aorto-)coronaire, mini-invasif, avec artère autogène, autre artère	36.18.14↔	Quadruple pontage (aorto-)coronaire, chirurgical ouvert (thoracotomie, mini-thoracotomie, sternotomie), avec artère autogène, artère abdominale
36.12.36↔	Double pontage (aorto-)coronaire, mini-invasif, avec veine autogène, sans treillis externe de stabilisation	36.18.15↔	Quadruple pontage (aorto-)coronaire, chirurgical ouvert (thoracotomie, mini-thoracotomie, sternotomie), avec artère autogène, autre artère
36.12.37↔	Double pontage (aorto-)coronaire, mini-invasif, avec veine autogène, avec treillis externe de stabilisation	36.18.16↔	Quadruple pontage (aorto-)coronaire, chirurgical ouvert (thoracotomie, mini-thoracotomie, sternotomie), avec veine autogène, sans treillis externe de stabilisation
36.12.38↔	Double pontage (aorto-)coronaire, mini-invasif, avec xéno greffe	36.18.17↔	Quadruple pontage (aorto-)coronaire, chirurgical ouvert (thoracotomie, mini-thoracotomie, sternotomie), avec veine autogène, avec treillis externe de stabilisation
36.12.3a↔	Double pontage (aorto-)coronaire, mini-invasif, avec prothèse vasculaire	36.18.18↔	Quadruple pontage (aorto-)coronaire, chirurgical ouvert (thoracotomie, mini-thoracotomie, sternotomie), avec xéno greffe
36.12.99↔	Double pontage (aorto-)coronaire, par technique et par matériel, autre	36.18.1a↔	Quadruple pontage (aorto-)coronaire, chirurgical ouvert (thoracotomie, mini-thoracotomie, sternotomie), avec prothèse vasculaire
36.13.00↔	Triple pontage (aorto-)coronaire, par technique et par matériel, SAP	36.18.21↔	Quadruple pontage (aorto-)coronaire, mini-invasif, avec artère autogène, artère radiale
36.13.21↔	Triple pontage (aorto-)coronaire, chirurgical ouvert (thoracotomie, mini-thoracotomie, sternotomie), avec artère autogène, artère radiale	36.18.22↔	Quadruple pontage (aorto-)coronaire, mini-invasif, avec artère autogène, artère mammaire interne (artère thoracique interne)
36.13.22↔	Triple pontage (aorto-)coronaire, chirurgical ouvert (thoracotomie, mini-thoracotomie, sternotomie), avec artère autogène, artère mammaire interne (artère thoracique interne)	36.18.23↔	Quadruple pontage (aorto-)coronaire, mini-invasif, avec artère autogène, greffon libre d'artère mammaire interne [AMI] (artère thoracique interne)
36.13.23↔	Triple pontage (aorto-)coronaire, chirurgical ouvert (thoracotomie, mini-thoracotomie, sternotomie), avec artère autogène, greffon libre d'artère mammaire interne [AMI] (artère thoracique interne)	36.18.24↔	Quadruple pontage (aorto-)coronaire, mini-invasif, avec artère autogène, artère abdominale
36.13.24↔	Triple pontage (aorto-)coronaire, chirurgical ouvert (thoracotomie, mini-thoracotomie, sternotomie), avec artère autogène, artère abdominale	36.18.25↔	Quadruple pontage (aorto-)coronaire, mini-invasif, avec artère autogène, autre artère
36.13.25↔	Triple pontage (aorto-)coronaire, chirurgical ouvert (thoracotomie, mini-thoracotomie, sternotomie), avec artère autogène, autre artère	36.18.26↔	Quadruple pontage (aorto-)coronaire, mini-invasif, avec veine autogène, sans treillis externe de stabilisation
36.13.26↔	Triple pontage (aorto-)coronaire, chirurgical ouvert (thoracotomie, mini-thoracotomie, sternotomie), avec veine autogène, sans treillis externe de stabilisation	36.18.27↔	Quadruple pontage (aorto-)coronaire, mini-invasif, avec veine autogène, avec treillis externe de stabilisation
36.13.27↔	Triple pontage (aorto-)coronaire, chirurgical ouvert (thoracotomie, mini-thoracotomie, sternotomie), avec veine autogène, avec treillis externe de stabilisation	36.18.28↔	Quadruple pontage (aorto-)coronaire, mini-invasif, avec xéno greffe
36.13.28↔	Triple pontage (aorto-)coronaire, chirurgical ouvert (thoracotomie, mini-thoracotomie, sternotomie), avec xéno greffe	36.18.2a↔	Quadruple pontage (aorto-)coronaire, mini-invasif, avec prothèse vasculaire
36.13.2a↔	Triple pontage (aorto-)coronaire, chirurgical ouvert (thoracotomie, mini-thoracotomie, sternotomie), avec prothèse vasculaire	36.18.99↔	Quadruple pontage (aorto-)coronaire, par technique et par matériel, autre
36.13.31↔	Triple pontage (aorto-)coronaire, mini-invasif, avec artère autogène, artère radiale	36.19↔	Anastomose de pontage pour revascularisation du cœur, autre
36.13.32↔	Triple pontage (aorto-)coronaire, mini-invasif, avec artère autogène, artère mammaire interne (artère thoracique interne)	36.1a.00↔	Quintuple pontage (aorto-)coronaire, par technique et par matériel, SAP
36.13.33↔	Triple pontage (aorto-)coronaire, mini-invasif, avec artère autogène, greffon libre d'artère mammaire interne [IMA] (artère thoracique interne)	36.1a.11↔	Quintuple pontage (aorto-)coronaire, chirurgical ouvert (thoracotomie, mini-thoracotomie, sternotomie), avec artère autogène, artère radiale
36.13.34↔	Triple pontage (aorto-)coronaire, mini-invasif, avec artère autogène, artère abdominale	36.1a.12↔	Quintuple pontage (aorto-)coronaire, chirurgical ouvert (thoracotomie, mini-thoracotomie, sternotomie), avec artère autogène, artère mammaire interne (artère thoracique interne)
36.13.35↔	Triple pontage (aorto-)coronaire, mini-invasif, avec artère autogène, autre artère	36.1a.13↔	Quintuple pontage (aorto-)coronaire, chirurgical ouvert (thoracotomie, mini-thoracotomie, sternotomie), avec artère autogène, greffon libre d'artère mammaire interne [AMI] (artère thoracique interne)
36.13.36↔	Triple pontage (aorto-)coronaire, mini-invasif, avec veine autogène, sans treillis externe de stabilisation	36.1a.14↔	Quintuple pontage (aorto-)coronaire, chirurgical ouvert (thoracotomie, mini-thoracotomie, sternotomie), avec artère autogène, artère abdominale
36.13.37↔	Triple pontage (aorto-)coronaire, mini-invasif, avec veine autogène, avec treillis externe de stabilisation	36.1a.15↔	Quintuple pontage (aorto-)coronaire, chirurgical ouvert (thoracotomie, mini-thoracotomie, sternotomie), avec artère autogène, autre artère
36.13.38↔	Triple pontage (aorto-)coronaire, mini-invasif, avec xéno greffe	36.1a.16↔	Quintuple pontage (aorto-)coronaire, chirurgical ouvert (thoracotomie, mini-thoracotomie, sternotomie), avec veine autogène, sans treillis externe de stabilisation
36.13.3a↔	Triple pontage (aorto-)coronaire, mini-invasif, avec prothèse vasculaire	36.1a.17↔	Quintuple pontage (aorto-)coronaire, chirurgical ouvert (thoracotomie, mini-thoracotomie, sternotomie), avec veine autogène, avec treillis externe de stabilisation
36.13.99↔	Triple pontage (aorto-)coronaire, par technique et par matériel, autre	36.1a.18↔	Quintuple pontage (aorto-)coronaire, chirurgical ouvert (thoracotomie, mini-thoracotomie, sternotomie), avec xéno greffe
36.18.00↔	Quadruple pontage (aorto-)coronaire, par technique et par matériel, SAP	36.1a.1a↔	Quintuple pontage (aorto-)coronaire, chirurgical ouvert (thoracotomie, mini-thoracotomie, sternotomie), avec prothèse vasculaire
36.18.11↔	Quadruple pontage (aorto-)coronaire, chirurgical ouvert (thoracotomie, mini-thoracotomie, sternotomie), avec artère autogène, artère radiale	36.1a.21↔	Quintuple pontage (aorto-)coronaire, mini-invasif, avec artère autogène, artère radiale
36.18.12↔	Quadruple pontage (aorto-)coronaire, chirurgical ouvert (thoracotomie, mini-thoracotomie, sternotomie), avec artère autogène, artère mammaire interne (artère thoracique interne)	36.1a.22↔	Quintuple pontage (aorto-)coronaire, mini-invasif, avec artère autogène, artère mammaire interne (artère thoracique interne)
36.18.13↔	Quadruple pontage (aorto-)coronaire, chirurgical ouvert (thoracotomie, mini-thoracotomie, sternotomie), avec artère autogène, greffon libre d'artère mammaire interne [AMI] (artère thoracique interne)		

36.1a.23↔	Quintuple pontage (aorto-)coronaire, mini-invasif, avec artère autogène, greffon libre d'artère mammaire interne [IMA] (artère thoracique interne)	36.1b.21↔	Pontage (aorto-)coronaire sextuple ou plus, mini-invasif, avec artère autogène, artère radiale
36.1a.24↔	Quintuple pontage (aorto-)coronaire, mini-invasif, avec artère autogène, artère abdominale	36.1b.22↔	Pontage (aorto-)coronaire sextuple ou plus, mini-invasif, avec artère autogène, artère mammaire interne (artère thoracique interne)
36.1a.25↔	Quintuple pontage (aorto-)coronaire, mini-invasif, avec artère autogène, autre artère	36.1b.23↔	Pontage (aorto-)coronaire sextuple ou plus, mini-invasif, avec artère autogène, greffon libre d'artère mammaire interne [IMA] (artère thoracique interne)
36.1a.26↔	Quintuple pontage (aorto-)coronaire, mini-invasif, avec veine autogène, sans treillis externe de stabilisation	36.1b.24↔	Pontage (aorto-)coronaire sextuple ou plus, mini-invasif, avec artère autogène, artère abdominale
36.1a.27↔	Quintuple pontage (aorto-)coronaire, mini-invasif, avec veine autogène, avec treillis externe de stabilisation	36.1b.25↔	Pontage (aorto-)coronaire sextuple ou plus, mini-invasif, avec artère autogène, autre artère
36.1a.28↔	Quintuple pontage (aorto-)coronaire, mini-invasif, avec xéno greffe	36.1b.26↔	Pontage (aorto-)coronaire sextuple ou plus, mini-invasif, avec veine autogène, sans treillis externe de stabilisation
36.1a.2a↔	Quintuple pontage (aorto-)coronaire, mini-invasif, avec prothèse vasculaire	36.1b.27↔	Pontage (aorto-)coronaire sextuple ou plus, mini-invasif, avec veine autogène, avec treillis externe de stabilisation
36.1a.99↔	Quintuple pontage (aorto-)coronaire, autre	36.1b.28↔	Pontage (aorto-)coronaire sextuple ou plus, mini-invasif, avec xéno greffe
36.1b.00↔	Pontage (aorto-)coronaire sextuple ou plus, par technique et par matériel, SAP	36.1b.2a↔	Pontage (aorto-)coronaire sextuple ou plus, mini-invasif, avec prothèse vasculaire
36.1b.11↔	Pontage (aorto-)coronaire sextuple ou plus, chirurgical ouvert (thoracotomie, mini-thoracotomie, sternotomie), avec artère autogène, artère radiale	36.1b.99↔	Pontage (aorto-)coronaire sextuple ou plus, par technique et par matériel, autre
36.1b.12↔	Pontage (aorto-)coronaire sextuple ou plus, chirurgical ouvert (thoracotomie, mini-thoracotomie, sternotomie), avec artère autogène, artère mammaire interne (artère thoracique interne)	36.2↔	Revascularisation cardiaque par implant artériel
36.1b.13↔	Pontage (aorto-)coronaire sextuple ou plus, chirurgical ouvert (thoracotomie, mini-thoracotomie, sternotomie), avec artère autogène, greffon libre d'artère mammaire interne [AMI] (artère thoracique interne)	36.31↔	Revascularisation transmyocardique à thorax ouvert
36.1b.14↔	Pontage (aorto-)coronaire sextuple ou plus, chirurgical ouvert (thoracotomie, mini-thoracotomie, sternotomie), avec artère autogène, artère abdominale	36.32↔	Autre revascularisation transmyocardique
36.1b.15↔	Pontage (aorto-)coronaire sextuple ou plus, chirurgical ouvert (thoracotomie, mini-thoracotomie, sternotomie), avec artère autogène, autre artère	36.33↔	Revascularisation transmyocardique endoscopique
36.1b.16↔	Pontage (aorto-)coronaire sextuple ou plus, chirurgical ouvert (thoracotomie, mini-thoracotomie, sternotomie), avec veine autogène, sans treillis externe de stabilisation	36.34↔	Revascularisation transmyocardique percutanée
36.1b.17↔	Pontage (aorto-)coronaire sextuple ou plus, chirurgical ouvert (thoracotomie, mini-thoracotomie, sternotomie), avec veine autogène, avec treillis externe de stabilisation	36.39.00↔	Autre revascularisation cardiaque, SAP
36.1b.18↔	Pontage (aorto-)coronaire sextuple ou plus, chirurgical ouvert (thoracotomie, mini-thoracotomie, sternotomie), avec xéno greffe	36.39.10↔	Revascularisation cardiaque par patches d'élargissement des artères coronaires
36.1b.1a↔	Pontage (aorto-)coronaire sextuple ou plus, chirurgical ouvert (thoracotomie, mini-thoracotomie, sternotomie), avec prothèse vasculaire	36.39.11↔	Révision de pontage coronaire
		36.39.12↔	Nouveau pontage coronaire
		36.39.13↔	Transposition d'artère coronaire
		36.39.99↔	Autre revascularisation cardiaque, autre
		36.91↔	Réparation (cure) d'anévrisme de vaisseau coronaire
		36.99.00↔	Autres opérations des vaisseaux du cœur SAP
		36.99.20↔	Autres opérations lors d'anomalie congénitale de vaisseaux du cœur
		36.99.30↔	Reconstruction de l'ostium coronaire
		36.99.40↔	Sympathectomie des artères coronaires
		36.99.99↔	Autres opérations des vaisseaux du cœur, autre

procédure F06-3

37.8a.00↔	Implantation de pacemaker permanent, SAP	37.8a.31↔	Implantation de pacemaker à resynchronisation (CRT-P)
37.8a.11↔	Implantation de pacemaker à chambre unique	37.8a.41↔	Implantation de pacemaker transveineux sans sonde
37.8a.21↔	Implantation de pacemaker à double chambre, sans stimulation antitachycardique	37.8a.99↔	Implantation de pacemaker permanent, autre
37.8a.22↔	Implantation de pacemaker à double chambre, avec stimulation antitachycardique		

procédure F06-4

37.7a.00↔	Implantation d'électrode dans le cœur, SAP	37.7a.23↔	Implantation d'électrode dans l'épicarde, thoracoscopique
37.7a.11↔	Implantation d'électrode transveineuse ventriculaire	37.7a.31↔	Implantation d'électrode transveineuse de choc
37.7a.12↔	Implantation d'électrode transveineuse ventriculaire avec capteur auriculaire	37.7a.32↔	Implantation d'électrode sous-cutanée de choc
37.7a.13↔	Implantation d'électrode transveineuse auriculaire	37.7a.33↔	Implantation d'électrode sous-cutanée de choc pour utilisation avec un système de défibrillation sous-cutané
37.7a.14↔	Implantation d'électrode transveineuse dans le ventricule gauche par le sinus coronaire	37.7a.51↔	Implantation d'un capteur de pression
37.7a.21↔	Implantation d'électrode dans l'épicarde, par thoracotomie et sternotomie, chirurgicale ouverte	37.7a.99↔	Implantation d'électrode dans le cœur, autre
37.7a.22↔	Implantation d'électrode dans l'épicarde, par voie sous-xyphoïdienne, chirurgicale ouverte		

procédure F06-5

37.7a.51↔	Implantation d'un capteur de pression
-----------	---------------------------------------

procédure F06-6

02.51.00↔	Synangiostomie, SAP	39.56.50↔	Réparation de veines abdominales avec patch de tissu, SAP
02.51.11↔	EDAS (encéphalo-duro-artériostomie-synangiostomie)	39.56.51↔	Réparation de la veine cave inférieure avec patch de tissu
02.51.12↔	EDAS (encéphalo-duro-artériostomie-synangiostomie), application de la dure-mère inversée sur le cortex cérébral	39.56.52↔	Réparation de la veine iliaque avec patch de tissu
02.51.13↔	EDAS (encéphalo-duro-artériostomie-synangiostomie), application d'une artère et de la dure-mère inversée sur le cortex cérébral	39.56.59↔	Réparation de veines abdominales avec patch de tissu, autre
02.51.14↔	EMS (encéphalo-myo-synangiostomie)	39.56.60↔	Réparation de vaisseaux du membre inférieur avec patch de tissu, SAP
02.51.15↔	EGPS (encéphalo-galéostomie-périostostomie-synangiostomie)	39.56.61↔	Réparation d'artères du membre inférieur avec patch de tissu
02.51.99↔	Synangiostomie, autre	39.56.62↔	Réparation de la veine fémorale et de la veine poplitée avec patch de tissu
38.12↔	Endartériectomie d'autres vaisseaux de la tête et du cou	39.56.63↔	Réparation d'autres veines profondes du membre inférieur avec patch de tissu
38.32.00↔	Résection d'autres vaisseaux de la tête et du cou, avec anastomose, SAP	39.56.64↔	Réparation de veines superficielles de la cuisse avec patch de tissu
38.32.10↔	Résection d'artères extracrâniennes de la tête et du cou, avec anastomose	39.56.69↔	Réparation de vaisseaux du membre inférieur avec patch de tissu, autre
38.32.20↔	Résection de veines extracrâniennes de la tête et du cou, avec anastomose, SAP	39.56.99↔	Réparation de vaisseau sanguin avec patch de tissu (plastie), autre
38.32.21↔	Résection de la veine jugulaire, avec anastomose	39.57.00↔	Réparation de vaisseau sanguin avec patch synthétique (plastie), SAP
38.32.22↔	Résection de veines extracrâniennes superficielles de la tête et du cou, avec anastomose	39.57.10↔	Réparation de vaisseaux de la tête et du cou avec patch synthétique, SAP
38.32.99↔	Résection d'autres vaisseaux de la tête et du cou, avec anastomose, autre	39.57.11↔	Réparation de vaisseaux intracrâniens avec patch synthétique
38.42↔	Résection d'autres vaisseaux de la tête et du cou, avec remplacement	39.57.12↔	Réparation d'artères extracrâniennes de la tête et du cou avec patch synthétique
39.22.00↔	Pontage entre aorte, artère sous-clavière et carotide, SAP	39.57.13↔	Réparation de la veine jugulaire avec patch synthétique
39.22.10↔	Pontage de l'artère carotide, SAP	39.57.19↔	Réparation de vaisseaux de la tête et du cou avec patch synthétique, autre
39.22.11↔	Pontage carotido-carotidien	39.57.20↔	Réparation de vaisseaux du membre supérieur avec patch synthétique, SAP
39.22.12↔	Pontage entre artère carotide et artère vertébrale	39.57.21↔	Réparation d'artères du membre supérieur avec patch synthétique
39.22.13↔	Pontage entre artère carotide et artère sous-clavière [pontage carotido-sous-clavier]	39.57.22↔	Réparation de la veine sous-clavière, de la veine axillaire et de la veine brachio-céphalique avec patch synthétique
39.22.14↔	Pontage entre artère carotide et aorte	39.57.23↔	Réparation d'autres veines profondes du membre supérieur avec patch synthétique
39.22.19↔	Pontage de l'artère carotide, autre	39.57.29↔	Réparation de vaisseaux du membre supérieur avec patch synthétique, autre
39.22.20↔	Pontage de l'artère sous-clavière, SAP	39.57.30↔	Réparation de vaisseaux thoraciques avec patch synthétique, SAP
39.22.21↔	Pontage entre artère sous-clavière et aorte	39.57.31↔	Réparation de l'aorte thoracique avec patch synthétique
39.22.29↔	Pontage de l'artère sous-clavière, autre	39.57.32↔	Réparation de la veine pulmonaire avec patch synthétique
39.22.99↔	Pontage entre aorte, artère sous-clavière et carotide, autre	39.57.33↔	Réparation de la veine cave supérieure avec patch synthétique
39.28↔	Pontage ou shunt vasculaire extra-intracrânien	39.57.39↔	Réparation de vaisseaux thoraciques avec patch synthétique, autre
39.2a↔	Pontage ou shunt vasculaire intra-intracrânien	39.57.40↔	Réparation d'artères abdominales avec patch synthétique, SAP
39.56.00↔	Réparation de vaisseau sanguin, avec patch de tissu (plastie), SAP	39.57.41↔	Réparation de l'aorte abdominale avec patch synthétique
39.56.10↔	Réparation de vaisseaux de la tête et du cou avec patch de tissu, SAP	39.57.42↔	Réparation du tronc coeliaque avec patch synthétique
39.56.11↔	Réparation de vaisseaux intracrâniens avec patch de tissu	39.57.43↔	Réparation de l'artère gastrique avec patch synthétique
39.56.12↔	Réparation de la veine jugulaire avec patch de tissu	39.57.44↔	Réparation de l'artère hépatique avec patch synthétique
39.56.19↔	Réparation de vaisseaux de la tête et du cou avec patch de tissu, autre	39.57.45↔	Réparation de l'artère splénique avec patch synthétique
39.56.20↔	Réparation de vaisseaux du membre supérieur avec patch de tissu, SAP	39.57.46↔	Réparation de l'artère rénale avec patch synthétique
39.56.21↔	Réparation d'artères du membre supérieur avec patch de tissu	39.57.47↔	Réparation de l'artère mésentérique avec patch synthétique
39.56.22↔	Réparation de la veine sous-clavière, de la veine axillaire et de la veine brachio-céphalique avec patch de tissu	39.57.48↔	Réparation de l'artère iliaque avec patch synthétique
39.56.23↔	Réparation d'autres veines profondes du membre supérieur avec patch de tissu	39.57.49↔	Réparation d'artères abdominales avec patch synthétique, autre
39.56.29↔	Réparation de vaisseaux du membre supérieur avec patch de tissu, autre	39.57.50↔	Réparation de veines abdominales avec patch synthétique, SAP
39.56.30↔	Réparation de vaisseaux thoraciques avec patch de tissu, SAP	39.57.51↔	Réparation de la veine cave inférieure avec patch synthétique
39.56.31↔	Réparation de l'aorte thoracique avec patch de tissu	39.57.52↔	Réparation de la veine iliaque avec patch synthétique
39.56.32↔	Réparation de la veine pulmonaire avec patch de tissu	39.57.59↔	Réparation de veines abdominales avec patch synthétique, autre
39.56.33↔	Réparation de la veine cave supérieure avec patch de tissu	39.57.60↔	Réparation de vaisseaux du membre inférieur avec patch synthétique, SAP
39.56.39↔	Réparation de vaisseaux thoraciques avec patch de tissu, autre	39.57.61↔	Réparation d'artères du membre inférieur avec patch synthétique
39.56.40↔	Réparation d'artères abdominales avec patch de tissu, SAP	39.57.62↔	Réparation de la veine fémorale et de la veine poplitée avec patch synthétique
39.56.41↔	Réparation de l'aorte abdominale avec patch de tissu	39.57.63↔	Réparation d'autres veines profondes du membre inférieur avec patch synthétique
39.56.42↔	Réparation du tronc coeliaque avec patch de tissu	39.57.64↔	Réparation de veines superficielles de la cuisse avec patch synthétique
39.56.43↔	Réparation de l'artère gastrique avec patch de tissu		
39.56.44↔	Réparation de l'artère hépatique avec patch de tissu		
39.56.45↔	Réparation de l'artère splénique avec patch de tissu		
39.56.46↔	Réparation de l'artère rénale avec patch de tissu		
39.56.47↔	Réparation de l'artère mésentérique avec patch de tissu		
39.56.48↔	Réparation de l'artère iliaque avec patch de tissu		
39.56.49↔	Réparation d'artères abdominales avec patch de tissu, autre		

39.57.69↔	Réparation de vaisseaux du membre inférieur avec patch synthétique, autre	39.58↔	Réparation de vaisseau sanguin, avec patch de type non précisé
39.57.99↔	Réparation de vaisseau sanguin avec patch synthétique (plastie), autre		

procédure F06-7

38.45.00↔	Résection de vaisseau thoracique, avec remplacement, SAP	38.45.21↔	Résection de l'artère pulmonaire, avec remplacement
38.45.10↔	Résection de l'aorte thoracique avec remplacement, SAP	38.45.22↔	Résection du tronc brachio-céphalique, avec remplacement
38.45.11↔	Résection de l'aorte ascendante ou de la crosse aortique, avec remplacement	38.45.29↔	Résection d'autres artères thoraciques, avec remplacement
38.45.12↔	Résection de l'aorte thoracique, avec remplacement	38.45.30↔	Résection de veine thoracique, avec remplacement, SAP
38.45.13↔	Résection de l'aorte thoraco-abdominale, avec remplacement	38.45.31↔	Résection de la veine cave supérieure, avec remplacement
38.45.14↔	Résection de l'aorte thoracique avec remplacement par prothèse hybride	38.45.38↔	Résection d'autres veines thoraciques profondes, avec remplacement
38.45.19↔	Résection de l'aorte thoracique avec remplacement, autre	38.45.39↔	Résection de veines thoraciques, avec remplacement, autre
38.45.20↔	Résection d'autres vaisseaux thoraciques, avec remplacement, SAP	38.45.99↔	Résection de vaisseaux thoraciques, avec remplacement, autre

procédure F06-8

35.95↔	Révision d'opération corrective du cœur	35.g3.13↔	Révision d'un remplacement de la valve pulmonaire, par voie endovasculaire
35.g0↔	Révision d'un remplacement de la valve, SAP	35.g3.14↔	Révision d'un remplacement de la valve pulmonaire, par voie transapicale
35.g1.11↔	Révision d'un remplacement de la valve aortique, avec sternotomie totale comme voie d'abord	35.g4.11↔	Révision d'un remplacement de la valve tricuspide, avec sternotomie totale comme voie d'abord
35.g1.12↔	Révision d'un remplacement de la valve aortique, avec thoracotomie mini-invasive (sternotomie partielle supérieure, thoracotomie latérale) comme voie d'abord	35.g4.12↔	Révision d'un remplacement de la valve tricuspide, avec thoracotomie mini-invasive (sternotomie partielle supérieure, thoracotomie latérale) comme voie d'abord
35.g1.13↔	Révision d'un remplacement de la valve aortique, par voie endovasculaire	35.g4.13↔	Révision d'un remplacement de la valve tricuspide, par voie endovasculaire
35.g1.14↔	Révision d'un remplacement de la valve aortique, par voie transapicale	35.g4.14↔	Révision d'un remplacement de la valve tricuspide, par voie transapicale
35.g2.11↔	Révision d'un remplacement de la valve mitrale, avec sternotomie totale comme voie d'abord	35.g9↔	Révision d'un remplacement de valve cardiaque, autres
35.g2.12↔	Révision d'un remplacement de la valve mitrale, avec thoracotomie mini-invasive (sternotomie partielle supérieure, thoracotomie latérale) comme voie d'abord	36.39.00↔	Autre revascularisation cardiaque, SAP
35.g2.13↔	Révision d'un remplacement de la valve mitrale, par voie endovasculaire	36.39.10↔	Revascularisation cardiaque par patchs d'élargissement des artères coronaires
35.g2.14↔	Révision d'un remplacement de la valve mitrale, par voie transapicale	36.39.11↔	Révision de pontage coronaire
35.g3.11↔	Révision d'un remplacement de la valve pulmonaire, avec sternotomie totale comme voie d'abord	36.39.12↔	Nouveau pontage coronaire
35.g3.12↔	Révision d'un remplacement de la valve pulmonaire, avec thoracotomie mini-invasive (sternotomie partielle supérieure, thoracotomie latérale) comme voie d'abord	36.39.13↔	Transposition d'artère coronaire
		36.39.99↔	Autre revascularisation cardiaque, autre

procédure F06-9

37.33.00↔	Excision ou destruction d'autre lésion ou tissu du cœur, par voie ouverte, SAP	37.33.19↔	Excision ou destruction d'éléments du système de conduction des stimuli, par voie ouverte, autre
37.33.10↔	Excision ou destruction d'éléments du système de conduction des stimuli, par voie ouverte, SAP	37.33.20↔	Excision d'autre lésion ou tissu du cœur, par voie ouverte
37.33.11↔	Excision ou destruction d'éléments du système de conduction des stimuli, par voie ouverte, techniques d'ablation pour le traitement de tachyarythmie	37.33.30↔	Destruction d'autre lésion ou tissu du cœur, par voie ouverte
		37.33.99↔	Excision ou destruction d'autre lésion ou tissu du cœur, par voie ouverte, autre

procédure F06-10

00.66.00↔	Angioplastie coronaire transluminale percutanée [PTCA] ou athérectomie coronaire, SAP	00.66.32↔	Angioplastie coronaire transluminale percutanée par athérectomie
00.66.10↔	Fermeture transluminale percutanée de fistule coronaire	00.66.33↔	Angioplastie coronaire transluminale percutanée par extraction de corps étranger
00.66.20↔	Angioplastie coronaire transluminale percutanée [PTCA] à ballonnet, SAP	00.66.35↔	Angioplastie coronaire transluminale percutanée par embolisation sélective
00.66.21↔	Angioplastie coronaire [PTCA] à ballonnet libérant des substances médicamenteuses	00.66.36↔	Angioplastie coronaire transluminale percutanée par thrombectomie
00.66.22↔	Angioplastie coronaire [PTCA] à ballonnet enduit d'anticorps	00.66.99↔	Angioplastie coronaire transluminale percutanée [PTCA] ou athérectomie coronaire, autre
00.66.29↔	Angioplastie coronaire [PTCA] à ballonnet, autre	35.b0↔	Dilatation de valve, SAP
00.66.30↔	Angioplastie coronaire transluminale percutanée [PTCA] par l'athérectomie rotative	35.b1.11↔	Dilatation de valve aortique, par voie endovasculaire
00.66.31↔	Angioplastie coronaire transluminale percutanée par angioplastie laser	35.b1.12↔	Dilatation de valve mitrale, par voie endovasculaire

35.b1.13↔	Dilatation de valve pulmonaire, par voie endovasculaire	35.e3.09↔	Valvuloplastie de valve pulmonaire, autre
35.b1.14↔	Dilatation de valve tricuspide, par voie endovasculaire	35.e3.13↔	Valvuloplastie de la valve pulmonaire, par voie endovasculaire
35.b9↔	Dilatation de valve, autres	35.e3.14↔	Valvuloplastie de la valve pulmonaire, guidée par cathéter, par voie transapicale
35.c2.13↔	Reconstruction des cuspidés de la valve mitrale, par voie endovasculaire	35.e4.00↔	Valvuloplastie de la valve tricuspide, SAP
35.c2.14↔	Reconstruction des cuspidés de la valve mitrale, guidée par cathéter, par voie transapicale	35.e4.09↔	Valvuloplastie de la valve tricuspide, autre
35.c3.13↔	Reconstruction des cuspidés de la valve pulmonaire, par voie endovasculaire	35.e4.13↔	Valvuloplastie de la valve tricuspide, par voie endovasculaire
35.c3.14↔	Reconstruction des cuspidés de la valve pulmonaire, guidée par cathéter, par voie transapicale	35.e4.14↔	Valvuloplastie de la valve tricuspide, guidée par cathéter, par voie transapicale
35.c4.13↔	Reconstruction des cuspidés de la valve tricuspide, par voie endovasculaire	37.21‡↔	Cathétérisme cardiaque droit
35.c4.14↔	Reconstruction des cuspidés de la valve tricuspide, guidée par cathéter, par voie transapicale	37.22‡↔	Cathétérisme cardiaque gauche
35.d2.13↔	Annuloplastie de la valve mitrale, par voie endovasculaire	37.23‡↔	Cathétérisme cardiaque combiné, droit et gauche
35.e1.00↔	Valvuloplastie de la valve aortique, SAP	37.28‡↔	Échocardiographie intracardiaque (EIC)
35.e1.09↔	Valvuloplastie de la valve aortique, autre	37.34.00‡↔	Excision ou destruction d'autre lésion ou tissu du cœur, autre voie d'abord, SAP
35.e1.13↔	Valvuloplastie de la valve aortique, par voie endovasculaire	37.34.99‡↔	Excision ou destruction d'autre lésion ou tissu du cœur, par autre voie d'abord, autre
35.e1.14↔	Valvuloplastie de la valve aortique, guidée par cathéter, par voie transapicale	37.90.20‡↔	Examen par cathétérisme transseptal du cœur gauche, SAP
35.e2.00↔	Valvuloplastie de valve mitrale, NAS	37.90.21‡↔	Ponction transseptale par cathéter
35.e2.09↔	Valvuloplastie de valve mitrale, autre	37.90.29‡↔	Examen par cathétérisme transseptal du cœur gauche, autre
35.e2.13↔	Valvuloplastie de la valve mitrale, par voie endovasculaire, transartérielle	88.43‡↔	Artériographie d'artère pulmonaire
35.e2.14↔	Valvuloplastie de la valve mitrale, par voie endovasculaire, transveineuse	88.50‡↔	Angiocardiographie, SAP
35.e2.15↔	Valvuloplastie de la valve mitrale, guidée par cathéter, par voie transapicale	88.52‡↔	Angiographie du cœur droit
35.e3.00↔	Valvuloplastie de valve pulmonaire, SAP	88.53‡↔	Angiographie du cœur gauche
		88.54‡↔	Angiographie du cœur combinée, gauche et droite
		88.55‡↔	Artériographie coronaire avec un seul cathéter
		88.56‡↔	Artériographie coronaire avec deux cathéters
		88.57‡↔	Autre artériographie coronaire, SAP

procédure F06-11

35.95↔	Révision d'opération corrective du cœur	35.g4.12↔	Révision d'un remplacement de la valve tricuspide, avec thoracotomie mini-invasive (sternotomie partielle supérieure, thoracotomie latérale) comme voie d'abord
35.g0↔	Révision d'un remplacement de la valve, SAP	35.g4.13↔	Révision d'un remplacement de la valve tricuspide, par voie endovasculaire
35.g1.11↔	Révision d'un remplacement de la valve aortique, avec sternotomie totale comme voie d'abord	35.g4.14↔	Révision d'un remplacement de la valve tricuspide, par voie transapicale
35.g1.12↔	Révision d'un remplacement de la valve aortique, avec thoracotomie mini-invasive (sternotomie partielle supérieure, thoracotomie latérale) comme voie d'abord	35.g9↔	Révision d'un remplacement de valve cardiaque, autres
35.g1.13↔	Révision d'un remplacement de la valve aortique, par voie endovasculaire	36.39.00↔	Autre revascularisation cardiaque, SAP
35.g1.14↔	Révision d'un remplacement de la valve aortique, par voie transapicale	36.39.10↔	Revascularisation cardiaque par patches d'élargissement des artères coronaires
35.g2.11↔	Révision d'un remplacement de la valve mitrale, avec sternotomie totale comme voie d'abord	36.39.11↔	Révision de pontage coronaire
35.g2.12↔	Révision d'un remplacement de la valve mitrale, avec thoracotomie mini-invasive (sternotomie partielle supérieure, thoracotomie latérale) comme voie d'abord	36.39.12↔	Nouveau pontage coronaire
35.g2.13↔	Révision d'un remplacement de la valve mitrale, par voie endovasculaire	36.39.13↔	Transposition d'artère coronaire
35.g2.14↔	Révision d'un remplacement de la valve mitrale, par voie transapicale	36.39.99↔	Autre revascularisation cardiaque, autre
35.g3.11↔	Révision d'un remplacement de la valve pulmonaire, avec sternotomie totale comme voie d'abord	37.33.00↔	Excision ou destruction d'autre lésion ou tissu du cœur, par voie ouverte, SAP
35.g3.12↔	Révision d'un remplacement de la valve pulmonaire, avec thoracotomie mini-invasive (sternotomie partielle supérieure, thoracotomie latérale) comme voie d'abord	37.33.10↔	Excision ou destruction d'éléments du système de conduction des stimuli, par voie ouverte, SAP
35.g3.13↔	Révision d'un remplacement de la valve pulmonaire, par voie endovasculaire	37.33.11↔	Excision ou destruction d'éléments du système de conduction des stimuli, par voie ouverte, techniques d'ablation pour le traitement de tachyrythmie
35.g3.14↔	Révision d'un remplacement de la valve pulmonaire, par voie transapicale	37.33.19↔	Excision ou destruction d'éléments du système de conduction des stimuli, par voie ouverte, autre
35.g4.11↔	Révision d'un remplacement de la valve tricuspide, avec sternotomie totale comme voie d'abord	37.33.20↔	Excision d'autre lésion ou tissu du cœur, par voie ouverte
		37.33.30↔	Destruction d'autre lésion ou tissu du cœur, par voie ouverte
		37.33.99↔	Excision ou destruction d'autre lésion ou tissu du cœur, par voie ouverte, autre

procédure F06-12

00.66.00↔	Angioplastie coronaire transluminale percutanée [PTCA] ou athérectomie coronaire, SAP	00.66.21↔	Angioplastie coronaire [PTCA] à ballonnet libérant des substances médicamenteuses
00.66.10↔	Fermeture transluminale percutanée de fistule coronaire	00.66.22↔	Angioplastie coronaire [PTCA] à ballonnet enduit d'anticorps
00.66.20↔	Angioplastie coronaire transluminale percutanée [PTCA] à ballonnet, SAP	00.66.29↔	Angioplastie coronaire [PTCA] à ballonnet, autre

00.66.30↔	Angioplastie coronaire transluminale percutanée [PTCA] par l'athérectomie rotative	35.e3.00↔	Valvuloplastie de valve pulmonaire, SAP
00.66.31↔	Angioplastie coronaire transluminale percutanée par angioplastie laser	35.e3.09↔	Valvuloplastie de valve pulmonaire, autre
00.66.32↔	Angioplastie coronaire transluminale percutanée par athérectomie	35.e3.13↔	Valvuloplastie de la valve pulmonaire, par voie endovasculaire
00.66.33↔	Angioplastie coronaire transluminale percutanée par extraction de corps étranger	35.e3.14↔	Valvuloplastie de la valve pulmonaire, guidée par cathéter, par voie transapicale
00.66.35↔	Angioplastie coronaire transluminale percutanée par embolisation sélective	35.e4.00↔	Valvuloplastie de la valve tricuspide, SAP
00.66.36↔	Angioplastie coronaire transluminale percutanée par thrombectomie	35.e4.09↔	Valvuloplastie de la valve tricuspide, autre
00.66.99↔	Angioplastie coronaire transluminale percutanée [PTCA] ou athérectomie coronaire, autre	35.e4.13↔	Valvuloplastie de la valve tricuspide, par voie endovasculaire
35.b0↔	Dilatation de valve, SAP	35.e4.14↔	Valvuloplastie de la valve tricuspide, guidée par cathéter, par voie transapicale
35.b1.11↔	Dilatation de valve aortique, par voie endovasculaire	37.21‡↔	Cathétérisme cardiaque droit
35.b1.12↔	Dilatation de valve mitrale, par voie endovasculaire	37.22‡↔	Cathétérisme cardiaque gauche
35.b1.13↔	Dilatation de valve pulmonaire, par voie endovasculaire	37.23‡↔	Cathétérisme cardiaque combiné, droit et gauche
35.b1.14↔	Dilatation de valve tricuspide, par voie endovasculaire	37.28‡↔	Échocardiographie intracardiaque (EIC)
35.b9↔	Dilatation de valve, autres	37.33.00↔	Excision ou destruction d'autre lésion ou tissu du cœur, par voie ouverte, SAP
35.c2.13↔	Reconstruction des cuspidés de la valve mitrale, par voie endovasculaire	37.33.10↔	Excision ou destruction d'éléments du système de conduction des stimuli, par voie ouverte, SAP
35.c2.14↔	Reconstruction des cuspidés de la valve mitrale, guidée par cathéter, par voie transapicale	37.33.11↔	Excision ou destruction d'éléments du système de conduction des stimuli, par voie ouverte, techniques d'ablation pour le traitement de tachyarythmie
35.c3.13↔	Reconstruction des cuspidés de la valve pulmonaire, par voie endovasculaire	37.33.19↔	Excision ou destruction d'éléments du système de conduction des stimuli, par voie ouverte, autre
35.c3.14↔	Reconstruction des cuspidés de la valve pulmonaire, guidée par cathéter, par voie transapicale	37.33.20↔	Excision d'autre lésion ou tissu du cœur, par voie ouverte
35.c4.13↔	Reconstruction des cuspidés de la valve tricuspide, par voie endovasculaire	37.33.30↔	Destruction d'autre lésion ou tissu du cœur, par voie ouverte
35.c4.14↔	Reconstruction des cuspidés de la valve tricuspide, guidée par cathéter, par voie transapicale	37.33.99↔	Excision ou destruction d'autre lésion ou tissu du cœur, par voie ouverte, autre
35.d2.13↔	Annuloplastie de la valve mitrale, par voie endovasculaire	37.34.00‡↔	Excision ou destruction d'autre lésion ou tissu du cœur, autre voie d'abord, SAP
35.e1.00↔	Valvuloplastie de la valve aortique, SAP	37.34.99‡↔	Excision ou destruction d'autre lésion ou tissu du cœur, par autre voie d'abord, autre
35.e1.09↔	Valvuloplastie de la valve aortique, autre	37.90.20‡↔	Examen par cathétérisme transseptal du cœur gauche, SAP
35.e1.13↔	Valvuloplastie de la valve aortique, par voie endovasculaire	37.90.21‡↔	Ponction transseptale par cathéter
35.e1.14↔	Valvuloplastie de la valve aortique, guidée par cathéter, par voie transapicale	37.90.29‡↔	Examen par cathétérisme transseptal du cœur gauche, autre
35.e2.00↔	Valvuloplastie de valve mitrale, NAS	88.43‡↔	Artériographie d'artère pulmonaire
35.e2.09↔	Valvuloplastie de valve mitrale, autre	88.50‡↔	Angiocardiographie, SAP
35.e2.13↔	Valvuloplastie de la valve mitrale, par voie endovasculaire, transartérielle	88.52‡↔	Angiographie du cœur droit
35.e2.14↔	Valvuloplastie de la valve mitrale, par voie endovasculaire, transveineuse	88.53‡↔	Angiographie du cœur gauche
35.e2.15↔	Valvuloplastie de la valve mitrale, guidée par cathéter, par voie transapicale	88.54‡↔	Angiographie du cœur combinée, gauche et droite
		88.55‡↔	Artériographie coronaire avec un seul cathéter
		88.56‡↔	Artériographie coronaire avec deux cathéters
		88.57‡↔	Autre artériographie coronaire, SAP

ADRG F08**Grandes interventions vasculaires réparatrices sans cœur-poumon artificiel, avec procédures de complication ou anévrisme thoraco-abdominal**

Au moins un(e) procédure dans le tableau F08-2 et (Procédures de complications ou diagnostic principal dans le tableau F08-1)

DRG F08Z**Grandes interventions vasculaires réparatrices sans cœur-poumon artificiel, avec procédures de complication ou anévrisme thoraco-abdominal****diagnostic principal F08-1**

171.03	Dissection de l'aorte thoracoabdominale, sans indication de rupture	171.5	Anévrisme aortique thoraco-abdominal(e), rompu
171.07	Dissection de l'aorte thoracoabdominale, avec rupture	171.6	Anévrisme aortique thoraco-abdominal(e), sans mention de rupture

procédure F08-2

38.14.00↔	Endartériectomie de l'aorte, SAP	38.16.10↔	Endartériectomie d'artères viscérales, SAP
38.14.10↔	Endartériectomie de l'aorte ascendante et de la crosse aortique	38.16.11↔	Endartériectomie du tronc coeliaque
38.14.20↔	Endartériectomie de l'aorte descendante	38.16.12↔	Endartériectomie de l'artère gastrique
38.14.30↔	Endartériectomie de l'aorte abdominale	38.16.13↔	Endartériectomie de l'artère hépatique
38.14.99↔	Endartériectomie de l'aorte, autre	38.16.14↔	Endartériectomie de l'artère splénique
38.16.00↔	Endartériectomie d'artères abdominales, SAP	38.16.15↔	Endartériectomie de l'artère rénale

38.16.16↔	Endartériectomie de l'artère mésentérique	39.22.13↔	Pontage entre artère carotide et artère sous-clavière [pontage carotido-sous-clavier]
38.16.17↔	Endartériectomie de l'artère lombaire	39.22.14↔	Pontage entre artère carotide et aorte
38.16.18↔	Endartériectomie de l'artère iliaque	39.22.19↔	Pontage de l'artère carotide, autre
38.16.19↔	Endartériectomie d'artères viscérales, autre	39.22.20↔	Pontage de l'artère sous-clavière, SAP
38.16.99↔	Endartériectomie d'artères abdominales, autre	39.22.21↔	Pontage entre artère sous-clavière et aorte
38.34.00↔	Résection de l'aorte, avec anastomose, SAP	39.22.29↔	Pontage de l'artère sous-clavière, autre
38.34.10↔	Résection de l'aorte ascendante et de la crosse aortique, avec anastomose	39.22.99↔	Pontage entre aorte, artère sous-clavière et carotide, autre
38.34.20↔	Résection de l'aorte descendante, avec anastomose	39.23↔	Autre pontage ou shunt vasculaire intrathoracique
38.34.30↔	Résection de l'aorte abdominale, avec anastomose	39.24↔	Bypass aorto-rénal
38.34.99↔	Résection de l'aorte, avec anastomose, autre	39.25.00↔	Pontage aorto-iliaque-fémoral, SAP
38.36.00↔	Résection d'artères abdominales, avec anastomose, SAP	39.25.10↔	Pontage aorto-iliaque-fémoral, aortique, SAP
38.36.10↔	Résection d'artères viscérales, avec anastomose, SAP	39.25.11↔	Pontage aorto-iliaque
38.36.11↔	Résection du tronc coeliaque, avec anastomose	39.25.12↔	Pontage aorto-fémoral
38.36.12↔	Résection de l'artère gastrique, avec anastomose	39.25.13↔	Pontage aorto-poplitée
38.36.13↔	Résection de l'artère hépatique, avec anastomose	39.25.14↔	Pontage aorto-crural
38.36.14↔	Résection de l'artère splénique, avec anastomose	39.25.19↔	Pontage aorto-iliaque-fémoral, aortique, autre
38.36.15↔	Résection de l'artère rénale, avec anastomose	39.25.20↔	Pontage iliaque-fémoral, SAP
38.36.16↔	Résection de l'artère mésentérique, avec anastomose	39.25.21↔	Pontage ilio-iliaque
38.36.17↔	Résection de l'artère iliaque, avec anastomose	39.25.22↔	Pontage ilio-fémoral
38.36.19↔	Résection d'artères viscérales, avec anastomose, autre	39.25.23↔	Pontage ilio-poplitée
38.36.99↔	Résection d'artères abdominales, avec anastomose, autre	39.25.24↔	Pontage ilio-crural
38.37.00↔	Résection de veines abdominales, avec anastomose, SAP	39.25.29↔	Pontage iliaque-fémoral, autre
38.37.10↔	Résection de veines abdominales profondes, avec anastomose, SAP	39.25.30↔	Pontage par le trou obturateur (extra-anatomique)
38.37.11↔	Résection de la veine cave inférieure, avec anastomose	39.25.99↔	Pontage aorto-iliaque-fémoral, autre
38.37.12↔	Résection de la veine iliaque, avec anastomose	39.26.00↔	Autre pontage ou shunt vasculaire intra-abdominal, SAP
38.37.19↔	Résection de veines abdominales profondes, avec anastomose, autre	39.26.10↔	Autre pontage ou shunt vasculaire intra-abdominal, artères viscérales
38.37.99↔	Résection de veines abdominales, avec anastomose, autre	39.26.11↔	Autre pontage ou shunt vasculaire intra-abdominal, aorte
38.38.00↔	Résection d'artères de membre inférieur, avec anastomose, SAP	39.26.12↔	Autre pontage ou shunt vasculaire intra-abdominal, artère rénale
38.38.10↔	Résection de l'artère fémorale (commune) (superficielle), avec anastomose	39.26.19↔	Autre pontage ou shunt vasculaire intra-abdominal, autres artères viscérales
38.38.11↔	Résection de l'artère fémorale profonde, avec anastomose	39.26.99↔	Autre pontage ou shunt vasculaire intra-abdominal, autre
38.38.12↔	Résection de l'artère poplitée, avec anastomose	39.71.00↔	Implantation endovasculaire d'une greffe dans l'aorte abdominale, SAP
38.38.99↔	Résection d'artères de membre inférieur, avec anastomose, SAP	39.71.10↔	Implantation endovasculaire d'une greffe dans l'aorte abdominale, aorto-iliaque, sans fenestration ni bras latéral
38.41↔	Résection de vaisseaux intracrâniens, avec remplacement	39.71.11↔	Implantation endovasculaire d'une greffe dans l'aorte abdominale, aorto-iliaque, avec fenestration ou bras latéral
38.44.00↔	Résection de l'aorte abdominale, avec remplacement, SAP	39.71.12↔	Implantation endovasculaire d'une greffe dans l'aorte abdominale, prothèse de bifurcation aorto-bi-iliaque, sans fenestration ni bras latéral
38.44.10↔	Résection de l'aorte abdominale, par voie suprarénale, avec remplacement	39.71.13↔	Implantation endovasculaire d'une greffe dans l'aorte abdominale, prothèse de bifurcation aorto-bi-iliaque, avec fenestration ou bras latéral
38.44.11↔	Résection de l'aorte abdominale, par voie infrarénale, avec remplacement	39.71.14↔	Implantation endovasculaire d'une greffe dans l'aorte abdominale, prothèse tubulaire, aortique, sans fenestration ni bras latéral
38.44.12↔	Résection de l'aorte abdominale, par voie juxtarrénale, avec remplacement	39.71.15↔	Implantation endovasculaire d'une greffe dans l'aorte abdominale, prothèse tubulaire, aortique, avec fenestration ou bras latéral
38.44.99↔	Résection de l'aorte abdominale, avec remplacement, autre	39.71.99↔	Implantation endovasculaire d'une greffe dans l'aorte abdominale, autre
38.45.13↔	Résection de l'aorte thoraco-abdominale, avec remplacement	39.72.00↔	Réparation ou occlusion endovasculaire des vaisseaux de la tête et du cou, SAP
38.46↔	Résection d'artères abdominales, avec remplacement	39.72.10↔	Embolisation sélective de vaisseaux intracrâniens, SAP
38.47.00↔	Résection de veines abdominales, avec remplacement, SAP	39.72.11↔	Embolisation sélective de vaisseaux intracrâniens, avec particules ou spires métalliques
38.47.10↔	Résection de veines abdominales profondes, avec remplacement, SAP	39.72.12↔	Embolisation sélective de vaisseaux intracrâniens, avec liquides embolisants, ballonnets détachables ou filtres (parapluie)
38.47.11↔	Résection de la veine cave inférieure, avec remplacement	39.72.13↔	Embolisation sélective de vaisseaux intracrâniens par flow-diverter
38.47.12↔	Résection de la veine iliaque, avec remplacement	39.72.14↔	Embolisation sélective de vaisseaux intracrâniens, avec matériel embolisant adhésif
38.47.19↔	Résection de veines abdominales profondes, avec remplacement, autre	39.72.19↔	Embolisation sélective de vaisseaux intracrâniens, autre
38.47.99↔	Résection de veines abdominales, avec remplacement, autre	39.72.20↔	Embolisation sélective de vaisseaux extracrâniens de la tête et du cou, SAP
38.48.00↔	Résection d'artères de membre inférieur, avec remplacement, SAP	39.72.21↔	Embolisation sélective de vaisseaux extracrâniens de la tête et du cou, avec particules ou spires métalliques
38.48.10↔	Résection de l'artère fémorale (commune) (superficielle), avec remplacement	39.72.22↔	Embolisation sélective de vaisseaux extracrâniens de la tête et du cou avec liquides embolisants, ballonnets détachables ou filtres (parapluie)
38.48.11↔	Résection de l'artère fémorale profonde, avec remplacement		
38.48.12↔	Résection de l'artère poplitée, avec remplacement		
38.48.13↔	Résection d'artères de la jambe, avec remplacement		
38.48.99↔	Résection d'artères de membre inférieur, avec remplacement, autre		
39.22.00↔	Pontage entre aorte, artère sous-clavière et carotide, SAP		
39.22.10↔	Pontage de l'artère carotide, SAP		
39.22.11↔	Pontage carotido-carotidien		
39.22.12↔	Pontage entre artère carotide et artère vertébrale		

39.72.24↔	Embolisation sélective de vaisseaux extracrâniens de la tête et du cou, avec matériel embolisant adhésif	39.79.46↔	Embolisation sélective par ballonnets détachables, vaisseaux abdominaux
39.72.29↔	Embolisation sélective de vaisseaux extracrâniens de la tête et du cou, autre	39.79.47↔	Embolisation sélective par ballonnets détachables, vaisseaux rachidiens
39.72.30↔	Embolisation transluminale percutanée de malformation vasculaire par microcathéter, SAP	39.79.48↔	Embolisation sélective par ballonnets détachables, vaisseaux du membre inférieur
39.72.31↔	Embolisation transluminale percutanée de malformation vasculaire par microcathéter, utilisation d'un microcathéter	39.79.49↔	Embolisation sélective par ballonnets détachables, autres vaisseaux, autre
39.72.32↔	Embolisation transluminale percutanée de malformation vasculaire par microcathéter, utilisation de deux microcathéters	39.79.50↔	Embolisation sélective par filtres (parapluie), autres vaisseaux, SAP
39.72.33↔	Embolisation transluminale percutanée de malformation vasculaire par microcathéter, utilisation de trois microcathéters	39.79.51↔	Embolisation sélective par filtres (parapluie), vaisseaux du membre supérieur
39.72.34↔	Embolisation transluminale percutanée de malformation vasculaire par microcathéter, utilisation de quatre microcathéters	39.79.52↔	Embolisation sélective par filtres (parapluie), aorte
39.72.35↔	Embolisation transluminale percutanée de malformation vasculaire par microcathéter, utilisation de cinq microcathéters	39.79.54↔	Embolisation sélective par filtres (parapluie), vaisseaux thoraciques
39.72.36↔	Embolisation transluminale percutanée de malformation vasculaire par microcathéter, utilisation de 6 microcathéters et plus	39.79.55↔	Embolisation sélective par filtres (parapluie), vaisseaux viscéraux
39.72.99↔	Réparation ou occlusion endovasculaire des vaisseaux de la tête et du cou, autre	39.79.56↔	Embolisation sélective par filtres (parapluie), vaisseaux abdominaux
39.73.00↔	Implantation endovasculaire de greffe sur l'aorte thoracique, SAP	39.79.57↔	Embolisation sélective par filtres (parapluie), vaisseaux du membre inférieur
39.73.10↔	Implantation endovasculaire de greffe sur l'aorte thoracique, sans fenestration ni bras latéral	39.79.58↔	Embolisation sélective par filtres (parapluie), vaisseaux rachidiens
39.73.11↔	Implantation endovasculaire de greffe sur l'aorte thoracique, avec fenestration ou bras latéral	39.79.59↔	Embolisation sélective par filtres (parapluie), autres vaisseaux, autre
39.73.20↔	Implantation endovasculaire de greffe sur l'aorte thoraco-abdominale	39.79.60↔	Embolisation sélective par particules, autres vaisseaux, SAP
39.73.99↔	Implantation endovasculaire de greffe sur l'aorte thoracique, autre	39.79.61↔	Embolisation sélective par particules, vaisseaux du membre supérieur
39.79.11↔	Implantation endovasculaire de greffe, vaisseaux viscéraux	39.79.62↔	Embolisation sélective par particules, aorte
39.79.12↔	Implantation endovasculaire de greffe, vaisseaux du bassin	39.79.64↔	Embolisation sélective par particules, vaisseaux thoraciques
39.79.13↔	Implantation endovasculaire de greffe, vaisseaux abdominaux	39.79.65↔	Embolisation sélective par particules, vaisseaux viscéraux
39.79.19↔	Implantation endovasculaire de greffe, autres vaisseaux, autre	39.79.66↔	Embolisation sélective par particules, vaisseaux abdominaux
39.79.21↔	Embolisation ou occlusion par coils, vaisseaux du membre supérieur	39.79.67↔	Embolisation sélective par particules, vaisseaux du membre inférieur
39.79.22↔	Embolisation ou occlusion par coils, aorte	39.79.68↔	Embolisation sélective par particules, vaisseaux rachidiens
39.79.24↔	Embolisation ou occlusion par coils, vaisseaux thoraciques	39.79.69↔	Embolisation sélective par particules, autres vaisseaux, autre
39.79.25↔	Embolisation ou occlusion par coils, vaisseaux viscéraux	39.79.70↔	Fermeture d'artères par cathéter au laser, autres vaisseaux, SAP
39.79.26↔	Embolisation ou occlusion par coils, vaisseaux abdominaux	39.79.71↔	Fermeture d'artères par cathéter au laser, artères du membre supérieur
39.79.27↔	Embolisation ou occlusion par coils, vaisseaux du membre inférieur	39.79.72↔	Fermeture d'artères par cathéter au laser, aorte
39.79.28↔	Embolisation ou occlusion par coils, vaisseaux rachidiens	39.79.74↔	Fermeture d'artères par cathéter au laser, vaisseaux thoraciques
39.79.29↔	Embolisation ou occlusion par coils, autres vaisseaux, autre	39.79.75↔	Fermeture d'artères par cathéter au laser, vaisseaux du membre inférieur
39.79.30↔	Embolisation sélective par liquides embolisants, autres vaisseaux, SAP	39.79.76↔	Fermeture d'artères par cathéter au laser, vaisseaux viscéraux
39.79.31↔	Embolisation sélective par liquides embolisants, vaisseaux du membre supérieur	39.79.77↔	Fermeture d'artères par cathéter au laser, vaisseaux abdominaux
39.79.32↔	Embolisation sélective par liquides embolisants, aorte	39.79.79↔	Fermeture d'artères par cathéter au laser, autres vaisseaux, autre
39.79.34↔	Embolisation sélective par liquides embolisants, vaisseaux thoraciques	39.79.80↔	Fermeture d'artères par cathéter à radiofréquence, autres vaisseaux, SAP
39.79.35↔	Embolisation sélective par liquides embolisants, vaisseaux viscéraux	39.79.81↔	Fermeture d'artères par cathéter à radiofréquence, artères du membre supérieur
39.79.36↔	Embolisation sélective par liquides embolisants, vaisseaux abdominaux	39.79.82↔	Fermeture d'artères par cathéter à radiofréquence, aorte
39.79.38↔	Embolisation sélective par liquides embolisants, vaisseaux rachidiens	39.79.84↔	Fermeture d'artères par cathéter à radiofréquence, vaisseaux thoraciques
39.79.39↔	Embolisation sélective par liquides embolisants, autres vaisseaux, autre	39.79.85↔	Fermeture d'artères par cathéter à radiofréquence, vaisseaux du membre inférieur
39.79.40↔	Embolisation sélective par ballonnets détachables, autres vaisseaux, SAP	39.79.86↔	Fermeture d'artères par cathéter à radiofréquence, vaisseaux viscéraux
39.79.41↔	Embolisation sélective par ballonnets détachables, vaisseaux du membre supérieur	39.79.87↔	Fermeture d'artères par cathéter à radiofréquence, vaisseaux abdominaux
39.79.42↔	Embolisation sélective par ballonnets détachables, aorte	39.79.89↔	Fermeture d'artères par cathéter à radiofréquence, autres vaisseaux, autre
39.79.44↔	Embolisation sélective par ballonnets détachables, vaisseaux thoraciques	39.99.21↔	Opérations d'anomalie congénitale de l'isthme aortique (sténose) ou d'interruption de la crosse aortique
39.79.45↔	Embolisation sélective par ballonnets détachables, vaisseaux viscéraux		

ADRG F10 **Changement d'agrégat d'un défibrillateur cardioverteur (AICD), stimulation simple chambre**

Procédure dans le tableau F10-1 et aucun(e) procédure dans tableau F10-2

DRG F10Z **Changement d'agrégat d'un défibrillateur cardioverteur (AICD), stimulation simple chambre****procédure F10-1**

37.8e.00↔	Implantation de cardioverteur ou défibrillateur, SAP	37.8e.31↔	Implantation d'un système sous-cutané de défibrillation
37.8e.11↔	Implantation d'un défibrillateur à chambre unique	37.8e.99↔	Implantation de cardioverteur ou défibrillateur, autre
37.8e.22↔	Implantation de défibrillateur à chambre unique avec capteur auriculaire		

procédure F10-2

37.7a.00↔	Implantation d'électrode dans le cœur, SAP	37.7a.23↔	Implantation d'électrode dans l'épicarde, thoroscopique
37.7a.11↔	Implantation d'électrode transveineuse ventriculaire	37.7a.31↔	Implantation d'électrode transveineuse de choc
37.7a.12↔	Implantation d'électrode transveineuse ventriculaire avec capteur auriculaire	37.7a.32↔	Implantation d'électrode sous-cutanée de choc
37.7a.13↔	Implantation d'électrode transveineuse auriculaire	37.7a.33↔	Implantation d'électrode sous-cutanée de choc pour utilisation avec un système de défibrillation sous-cutané
37.7a.14↔	Implantation d'électrode transveineuse dans le ventricule gauche par le sinus coronaire	37.7a.51↔	Implantation d'un capteur de pression
37.7a.21↔	Implantation d'électrode dans l'épicarde, par thorotomie et sternotomie, chirurgicale ouverte	37.7a.99↔	Implantation d'électrode dans le cœur, autre
37.7a.22↔	Implantation d'électrode dans l'épicarde, par voie sous-xyphoïdienne, chirurgicale ouverte		

ADRG F12 **Implantation d'un stimulateur cardiaque**

Au moins un(e) procédure dans le tableau F12-1 et procédure dans le tableau F12-2 ou procédure dans le tableau F12-3 ou procédure dans le tableau F12-4

DRG F12A **Implantation d'un stimulateur cardiaque avec une stimulation triple ou double chambre avec intervention complexe ou âge < 16 ans ou procédure particulière**

Au moins un(e) procédure dans le tableau F12-5 et (procédure dans le tableau F12-6 ou Âge < 16 années ou procédure dans le tableau F12-7)

DRG F12B **Implantation d'un stimulateur cardiaque avec CC extrêmement sévères**

PCCL > 3

DRG F12C **Implantation d'un stimulateur cardiaque avec une stimulation triple chambre**

Procédure dans le tableau F12-8 et procédure dans le tableau F12-2

DRG F12D **Implantation d'un stimulateur cardiaque avec une stimulation double chambre ou un système sans sonde**

Procédure dans le tableau F12-9 et procédure dans le tableau F12-2 ou procédure dans le tableau F12-3 ou procédure dans le tableau F12-4

DRG F12E **Implantation d'un stimulateur cardiaque avec une stimulation simple chambre****procédure F12-1**

37.8a.00↔	Implantation de pacemaker permanent, SAP	37.8a.31↔	Implantation de pacemaker à resynchronisation (CRT-P)
37.8a.11↔	Implantation de pacemaker à chambre unique	37.8a.41↔	Implantation de pacemaker transveineux sans sonde
37.8a.21↔	Implantation de pacemaker à double chambre, sans stimulation antitachycardique	37.8a.99↔	Implantation de pacemaker permanent, autre
37.8a.22↔	Implantation de pacemaker à double chambre, avec stimulation antitachycardique		

procédure F12-2

- 37.7a.00↔ Implantation d'électrode dans le cœur, SAP
 37.7a.11↔ Implantation d'électrode transveineuse ventriculaire
 37.7a.12↔ Implantation d'électrode transveineuse ventriculaire avec capteur auriculaire
 37.7a.13↔ Implantation d'électrode transveineuse auriculaire
 37.7a.14↔ Implantation d'électrode transveineuse dans le ventricule gauche par le sinus coronaire
 37.7a.21↔ Implantation d'électrode dans l'épicarde, par thoracotomie et sternotomie, chirurgicale ouverte
 37.7a.22↔ Implantation d'électrode dans l'épicarde, par voie sous-xyphoïdienne, chirurgicale ouverte
 37.7a.23↔ Implantation d'électrode dans l'épicarde, thoroscopique
 37.7a.31↔ Implantation d'électrode transveineuse de choc
 37.7a.32↔ Implantation d'électrode sous-cutanée de choc
 37.7a.33↔ Implantation d'électrode sous-cutanée de choc pour utilisation avec un système de défibrillation sous-cutané
 37.7a.51↔ Implantation d'un capteur de pression
 37.7a.99↔ Implantation d'électrode dans le cœur, autre

procédure F12-3

- 37.7a.51↔ Implantation d'un capteur de pression

procédure F12-4

- 37.8a.41↔ Implantation de pacemaker transveineux sans sonde

procédure F12-5

- 37.8a.21↔ Implantation de pacemaker à double chambre, sans stimulation antitachycardique
 37.8a.22↔ Implantation de pacemaker à double chambre, avec stimulation antitachycardique
 37.8a.31↔ Implantation de pacemaker à resynchronisation (CRT-P)

procédure F12-6

- 00.66.00↔ Angioplastie coronaire transluminale percutanée [PTCA] ou athérectomie coronaire, SAP
 00.66.10↔ Fermeture transluminale percutanée de fistule coronaire
 00.66.20↔ Angioplastie coronaire transluminale percutanée [PTCA] à ballonnet, SAP
 00.66.21↔ Angioplastie coronaire [PTCA] à ballonnet libérant des substances médicamenteuses
 00.66.22↔ Angioplastie coronaire [PTCA] à ballonnet enduit d'anticorps
 00.66.29↔ Angioplastie coronaire [PTCA] à ballonnet, autre
 00.66.30↔ Angioplastie coronaire transluminale percutanée [PTCA] par l'athérectomie rotative
 00.66.31↔ Angioplastie coronaire transluminale percutanée par angioplastie laser
 00.66.32↔ Angioplastie coronaire transluminale percutanée par athérectomie
 00.66.33↔ Angioplastie coronaire transluminale percutanée par extraction de corps étranger
 00.66.35↔ Angioplastie coronaire transluminale percutanée par embolisation sélective
 00.66.36↔ Angioplastie coronaire transluminale percutanée par thrombectomie
 00.66.99↔ Angioplastie coronaire transluminale percutanée [PTCA] ou athérectomie coronaire, autre
 35.41.00↔ Élargissement de communication interauriculaire existante, SAP
 35.41.10↔ Élargissement de communication interauriculaire existante, technique à ciel ouvert
 35.41.20↔ Élargissement de communication interauriculaire existante, technique fermée
 35.41.99↔ Élargissement de communication interauriculaire existante, autre
 35.42.00↔ Création de communication septale intracardiaque, SAP
 35.42.10↔ Création de communication septale intracardiaque, technique à ciel ouvert
 35.42.20↔ Création de communication septale intracardiaque, technique fermée
 35.42.99↔ Création de communication septale intracardiaque, autre
 35.43.20↔ Élargissement de communication interventriculaire existante, technique fermée
 35.53↔ Réparation de communication interventriculaire avec prothèse, par voie ouverte
 35.55↔ Réparation de communication interventriculaire avec prothèse, fermée
 35.61↔ Réparation de communication interauriculaire, avec greffe de tissu
 35.62↔ Réparation de communication interventriculaire avec greffe de tissu
 35.98.10↔ Fermeture transluminale percutanée de communication interauriculaire, SAP
 35.98.11↔ Fermeture transluminale percutanée de communication interauriculaire (un dispositif de fermeture)
 35.98.12↔ Fermeture transluminale percutanée de communication interauriculaire (plus d'un dispositif de fermeture)
 35.98.19↔ Fermeture transluminale percutanée de communication interauriculaire, autre
 35.98.30↔ Fermeture transluminale percutanée de communication interventriculaire
 35.b0↔ Dilatation de valve, SAP
 35.b1.11↔ Dilatation de valve aortique, par voie endovasculaire
 35.b1.12↔ Dilatation de valve mitrale, par voie endovasculaire
 35.b1.13↔ Dilatation de valve pulmonaire, par voie endovasculaire
 35.b1.14↔ Dilatation de valve tricuspide, par voie endovasculaire
 35.b9↔ Dilatation de valve, autres
 35.c2.13↔ Reconstruction des cuspidés de la valve mitrale, par voie endovasculaire
 35.c2.14↔ Reconstruction des cuspidés de la valve mitrale, guidée par cathéter, par voie transapicale
 35.c3.13↔ Reconstruction des cuspidés de la valve pulmonaire, par voie endovasculaire
 35.c3.14↔ Reconstruction des cuspidés de la valve pulmonaire, guidée par cathéter, par voie transapicale
 35.c4.13↔ Reconstruction des cuspidés de la valve tricuspide, par voie endovasculaire
 35.c4.14↔ Reconstruction des cuspidés de la valve tricuspide, guidée par cathéter, par voie transapicale
 35.d2.13↔ Annuloplastie de la valve mitrale, par voie endovasculaire
 35.e1.00↔ Valvuloplastie de la valve aortique, SAP
 35.e1.09↔ Valvuloplastie de la valve aortique, autre
 35.e1.13↔ Valvuloplastie de la valve aortique, par voie endovasculaire
 35.e1.14↔ Valvuloplastie de la valve aortique, guidée par cathéter, par voie transapicale
 35.e2.00↔ Valvuloplastie de valve mitrale, NAS

35.e2.09↔	Valvuloplastie de valve mitrale, autre	36.07.10↔	Insertion de stent(s) coronaire(s) à libération de substance médicamenteuse, stent(s) biorésorbable(s)
35.e2.13↔	Valvuloplastie de la valve mitrale, par voie endovasculaire, transartérielle	36.07.11↔	Insertion de stent(s) coronaire(s) avec libération de substance médicamenteuse, auto-expansible(s)
35.e2.14↔	Valvuloplastie de la valve mitrale, par voie endovasculaire, transveineuse	36.07.99↔	Insertion de stent(s) coronaire(s) à libération de substance médicamenteuse, autre
35.e2.15↔	Valvuloplastie de la valve mitrale, guidée par cathéter, par voie transapicale	36.32↔	Autre revascularisation transmyocardique
35.e3.00↔	Valvuloplastie de valve pulmonaire, SAP	37.34.10↔	Ablation lors de tachyarythmie, SAP
35.e3.09↔	Valvuloplastie de valve pulmonaire, autre	37.34.11↔	Ablation lors de tachyarythmie, ablation par radiofréquence conventionnelle
35.e3.13↔	Valvuloplastie de la valve pulmonaire, par voie endovasculaire	37.34.12↔	Ablation lors de tachyarythmie, ablation par radiofréquence refroidie
35.e3.14↔	Valvuloplastie de la valve pulmonaire, guidée par cathéter, par voie transapicale	37.34.13↔	Ablation lors de tachyarythmie, ablation par d'autres sources d'énergie
35.e4.00↔	Valvuloplastie de la valve tricuspide, SAP	37.34.15↔	Ablation lors de tachyarythmie, cryoablation
35.e4.09↔	Valvuloplastie de la valve tricuspide, autre	37.34.16↔	Ablation lors de tachyarythmie, ablation par radiofréquence multipolaire en décalage de phase
35.e4.13↔	Valvuloplastie de la valve tricuspide, par voie endovasculaire	37.34.19↔	Ablation lors de tachyarythmie, autre
35.e4.14↔	Valvuloplastie de la valve tricuspide, guidée par cathéter, par voie transapicale	37.34.1a↔	Ablation lors de tachyarythmie, à l'aide de méthodes de cartographie tridimensionnelle sans mesure de la pression d'appui
36.04↔	Perfusion d'agent thrombolytique dans une artère coronaire	37.34.1b↔	Ablation lors de tachyarythmie, à l'aide de méthodes de cartographie tridimensionnelle avec mesure de la pression d'appui
36.06.00↔	Insertion de stent(s) coronaire(s) sans libération de substance médicamenteuse, SAP	37.90.00↔	Insertion de dispositif dans l'oreillette gauche, SAP
36.06.10↔	Insertion de stent(s) coronaire(s) sans libération de substance médicamenteuse, stent(s) biorésorbable(s)	37.90.10↔	Fermeture percutanée de l'oreillette gauche
36.06.11↔	Insertion de stent(s) coronaire(s) sans libération de substance médicamenteuse, auto-expansible(s)	37.90.99↔	Insertion de dispositif dans l'oreillette gauche, autre
36.06.99↔	Insertion de stent(s) coronaire(s) sans libération de substance médicamenteuse, autre		
36.07.00↔	Insertion de stent(s) coronaire(s) à libération de substance médicamenteuse, SAP		

procédure F12-7

39.a1.11‡↔ Recours au laser excimère comme aide technique lors de l'enlèvement de sondes de pacemaker ou de défibrillateur

procédure F12-8

37.8a.31↔ Implantation de pacemaker à resynchronisation (CRT-P)

procédure F12-9

37.8a.21↔ Implantation de pacemaker à double chambre, sans stimulation antitachycardique

37.8a.22↔ Implantation de pacemaker à double chambre, avec stimulation antitachycardique

ADRG F13**Amputation lors de maladies cardio-vasculaires aux membres supérieurs et aux orteils ou diverses interventions pour diabète sucré avec complications**

Procédure dans le tableau F13-2 ou diagnostic dans le tableau F13-1 et au moins un(e) procédure dans le tableau F13-3

DRG F13A**Amputation lors de maladies cardio-vasculaires aux membres supérieurs et aux orteils avec CC extrêmement sévères ou arthrodèse complexe du pied et interventions de révision ou réparatrices en plusieurs temps ou intervention vasculaire**

(PCCL > 3 ou procédure dans le tableau F13-4 ou procédure dans le tableau F13-5) et (procédure opératoire et au moins un(e) procédure dans le tableau F13-6 et (au moins deux traitements qui sont séparé au moins de un jour dans [procédure opératoire et procédure dans le tableau F13-7] ou au moins deux traitements qui sont séparé au moins de un jour dans [procédure opératoire et procédure dans le tableau F13-8]) ou procédure dans le tableau F13-9)

DRG F13B**Amputation lors de maladies cardio-vasculaires aux membres supérieurs et aux orteils avec CC extrêmement sévères ou arthrodèse complexe du pied**

PCCL > 3 ou procédure dans le tableau F13-4 ou procédure dans le tableau F13-5

DRG F13C**Amputation lors de maladies cardio-vasculaires aux membres supérieurs et aux orteils ou diverses interventions pour diabète sucré avec complications**

diagnostic F13-1

E10.50	Diabète sucré, type 1: Avec complications vasculaires périphériques: Non désigné comme décompensé	E12.74	Diabète sucré de malnutrition: Avec complications multiples: Avec syndrome du pied diabétique, non désigné comme décompensé
E10.51	Diabète sucré, type 1: Avec complications vasculaires périphériques: Désigné comme décompensé	E12.75	Diabète sucré de malnutrition: Avec complications multiples: Avec syndrome du pied diabétique, désigné comme décompensé
E10.60	Diabète sucré, type 1: Avec autres complications précisées: Non désigné comme décompensé	E13.50	Autres diabètes sucrés précisés: Avec complications vasculaires périphériques: Non désigné comme décompensé
E10.61	Diabète sucré, type 1: Avec autres complications précisées: Désigné comme décompensé	E13.51	Autres diabètes sucrés précisés: Avec complications vasculaires périphériques: Désigné comme décompensé
E10.72	Diabète sucré, type 1: Avec complications multiples: Avec autres complications multiples, non désigné comme décompensé	E13.60	Autres diabètes sucrés précisés: Avec autres complications précisées: Non désigné comme décompensé
E10.73	Diabète sucré, type 1: Avec complications multiples: Avec autres complications multiples, désigné comme décompensé	E13.61	Autres diabètes sucrés précisés: Avec autres complications précisées: Désigné comme décompensé
E10.74	Diabète sucré, type 1: Avec complications multiples: Avec syndrome du pied diabétique, non désigné comme décompensé	E13.72	Autres diabètes sucrés précisés: Avec complications multiples: Avec autres complications multiples, non désigné comme décompensé
E10.75	Diabète sucré, type 1: Avec complications multiples: Avec syndrome du pied diabétique, désigné comme décompensé	E13.73	Autres diabètes sucrés précisés: Avec complications multiples: Avec autres complications multiples, désigné comme décompensé
E11.50	Diabète sucré, type 2: Avec complications vasculaires périphériques: Non désigné comme décompensé	E13.74	Autres diabètes sucrés précisés: Avec complications multiples: Avec syndrome du pied diabétique, non désigné comme décompensé
E11.51	Diabète sucré, type 2: Avec complications vasculaires périphériques: Désigné comme décompensé	E13.75	Autres diabètes sucrés précisés: Avec complications multiples: Avec syndrome du pied diabétique, désigné comme décompensé
E11.60	Diabète sucré, type 2: Avec autres complications précisées: Non désigné comme décompensé	E14.50	Diabète sucré, sans précision: Avec complications vasculaires périphériques: Non désigné comme décompensé
E11.61	Diabète sucré, type 2: Avec autres complications précisées: Désigné comme décompensé	E14.51	Diabète sucré, sans précision: Avec complications vasculaires périphériques: Désigné comme décompensé
E11.72	Diabète sucré, type 2: Avec complications multiples: Avec autres complications multiples, non désigné comme décompensé	E14.60	Diabète sucré, sans précision: Avec autres complications précisées: Non désigné comme décompensé
E11.73	Diabète sucré, type 2: Avec complications multiples: Avec autres complications multiples, désigné comme décompensé	E14.61	Diabète sucré, sans précision: Avec autres complications précisées: Désigné comme décompensé
E11.74	Diabète sucré, type 2: Avec complications multiples: Avec syndrome du pied diabétique, non désigné comme décompensé	E14.72	Diabète sucré, sans précision: Avec complications multiples: Avec autres complications multiples, non désigné comme décompensé
E11.75	Diabète sucré, type 2: Avec complications multiples: Avec syndrome du pied diabétique, désigné comme décompensé	E14.73	Diabète sucré, sans précision: Avec complications multiples: Avec autres complications multiples, désigné comme décompensé
E12.50	Diabète sucré de malnutrition: Avec complications vasculaires périphériques: Non désigné comme décompensé	E14.74	Diabète sucré, sans précision: Avec complications multiples: Avec syndrome du pied diabétique, non désigné comme décompensé
E12.51	Diabète sucré de malnutrition: Avec complications vasculaires périphériques: Désigné comme décompensé	E14.75	Diabète sucré, sans précision: Avec complications multiples: Avec syndrome du pied diabétique, désigné comme décompensé
E12.60	Diabète sucré de malnutrition: Avec autres complications précisées: Non désigné comme décompensé		
E12.61	Diabète sucré de malnutrition: Avec autres complications précisées: Désigné comme décompensé		
E12.72	Diabète sucré de malnutrition: Avec complications multiples: Avec autres complications multiples, non désigné comme décompensé		
E12.73	Diabète sucré de malnutrition: Avec complications multiples: Avec autres complications multiples, désigné comme décompensé		

procédure F13-2

84.00↔	Amputation de membre supérieur, SAP	84.09↔	Amputation interthoracoscopulaire
84.01↔	Amputation et désarticulation de doigt (sauf le pouce)	84.11↔	Amputation d'orteil
84.02↔	Amputation et désarticulation du pouce	84.13↔	Désarticulation de la cheville
84.03.00↔	Amputation de la main, SAP	84.3x.00↔	Révision de moignon d'amputation, SAP
84.03.10↔	Amputation complète de la main au carpe ou au métacarpe	84.3x.10↔	Révision de moignon d'amputation, région de l'épaule ou du bras
84.03.99↔	Amputation de la main, autre	84.3x.11↔	Révision de moignon d'amputation, région de l'avant-bras
84.04↔	Désarticulation du poignet	84.3x.12↔	Révision de moignon d'amputation, région de la main
84.05↔	Amputation de l'avant-bras	84.3x.13↔	Révision de moignon d'amputation, membre inférieur
84.06↔	Désarticulation du coude	84.3x.19↔	Révision de moignon d'amputation, autre site
84.07↔	Amputation de l'humérus	84.3x.99↔	Révision de moignon d'amputation, autre
84.08↔	Désarticulation de l'épaule		

procédure F13-3

04.49.00↔	Autre lyse d'adhérences ou décompression de nerf ou de ganglion périphérique, SAP	04.49.14↔	Autre lyse d'adhérences ou décompression du plexus lombosacré, de l'aîne et du plancher pelvien
04.49.10↔	Autre lyse d'adhérences ou décompression du plexus brachial	04.49.15↔	Autre lyse d'adhérences ou décompression de nerf de la jambe
04.49.11↔	Autre lyse d'adhérences ou décompression de nerf de l'épaule	04.49.16↔	Autre lyse d'adhérences ou décompression de nerf du pied
04.49.12↔	Autre lyse d'adhérences ou décompression de nerf du bras	04.49.99↔	Autre lyse d'adhérences ou décompression d'autre nerf ou de ganglion périphérique, autre
04.49.13↔	Autre lyse d'adhérences ou décompression de nerf de la main	34.03↔	Réouverture de thoracotomie

38.38.00↔	Résection d'artères de membre inférieur, avec anastomose, SAP	77.37.29↔	Autre section osseuse du péroné
38.38.10↔	Résection de l'artère fémorale (commune) (superficielle), avec anastomose	77.37.99↔	Autre section osseuse, tibia et péroné, autre
38.38.11↔	Résection de l'artère fémorale profonde, avec anastomose	77.38.00↔	Autre section osseuse, os du tarse et du métatarse, SAP
38.38.12↔	Résection de l'artère poplitée, avec anastomose	77.38.10↔	Ostéotomie de rotation d'os du tarse
38.38.99↔	Résection d'artères de membre inférieur, avec anastomose, SAP	77.38.11↔	Corticotomie et transport de segment d'os du tarse
38.48.00↔	Résection d'artères de membre inférieur, avec remplacement, SAP	77.38.12↔	Ostéotomie complexe (pluridimensionnelle) d'os du tarse (avec correction axiale)
38.48.10↔	Résection de l'artère fémorale (commune) (superficielle), avec remplacement	77.38.19↔	Autre section osseuse du tarse
38.48.11↔	Résection de l'artère fémorale profonde, avec remplacement	77.38.29↔	Autre section osseuse du métatarse
38.48.12↔	Résection de l'artère poplitée, avec remplacement	77.38.99↔	Autre section osseuse, os du tarse et du métatarse, autre
38.48.13↔	Résection d'artères de la jambe, avec remplacement	77.40.20↔	Biopsie osseuse, site non spécifié, biopsie ouverte
38.48.99↔	Résection d'artères de membre inférieur, avec remplacement, autre	77.40.99↔	Biopsie osseuse, site non spécifié, autre
39.25.00↔	Pontage aorto-iliaco-fémoral, SAP	77.41.00↔	Biopsie osseuse, clavicule, omoplate, côtes et sternum, SAP
39.25.10↔	Pontage aorto-iliaco-fémoral, aortique, SAP	77.41.20↔	Biopsie osseuse, clavicule, omoplate, côtes et sternum, biopsie ouverte
39.25.11↔	Pontage aorto-iliaque	77.41.99↔	Biopsie osseuse, clavicule, omoplate, côtes et sternum, autre
39.25.12↔	Pontage aorto-fémoral	77.42.00↔	Biopsie osseuse, humérus, SAP
39.25.13↔	Pontage aorto-poplité	77.42.20↔	Biopsie osseuse, humérus, biopsie ouverte
39.25.14↔	Pontage aorto-crural	77.42.99↔	Biopsie osseuse, humérus, autre
39.25.19↔	Pontage aorto-iliaco-fémoral, aortique, autre	77.43.00↔	Biopsie osseuse, radius et cubitus, SAP
39.25.20↔	Pontage iliaco-fémoral, SAP	77.43.20↔	Biopsie osseuse, radius et cubitus, biopsie ouverte
39.25.21↔	Pontage ilio-iliaque	77.43.99↔	Biopsie osseuse, radius et cubitus, autre
39.25.22↔	Pontage ilio-fémoral	77.44.00↔	Biopsie osseuse, os du carpe et du métacarpe, SAP
39.25.23↔	Pontage ilio-poplité	77.44.20↔	Biopsie osseuse, os du carpe et du métacarpe, biopsie ouverte
39.25.24↔	Pontage ilio-crural	77.44.99↔	Biopsie osseuse, os du carpe et du métacarpe, autre
39.25.29↔	Pontage iliaco-fémoral, autre	77.45.00↔	Biopsie osseuse, fémur, SAP
39.25.30↔	Pontage par le trou obturateur (extra-anatomique)	77.45.20↔	Biopsie osseuse, fémur, biopsie ouverte
39.25.99↔	Pontage aorto-iliaco-fémoral, autre	77.45.99↔	Biopsie osseuse, fémur, autre
40.9x.10↔	Anastomose pour résorption de lymphoedème	77.46.00↔	Biopsie osseuse, rotule, SAP
40.9x.20↔	Incision de lymphocèle	77.46.20↔	Biopsie osseuse, rotule, biopsie ouverte
77.08.00↔	Séquestrectomie, os du tarse et du métatarse, SAP	77.46.99↔	Biopsie osseuse, rotule, autre
77.08.10↔	Séquestrectomie, os du tarse et du métatarse, sans insertion de réservoir médicamenteux	77.47.00↔	Biopsie osseuse, tibia et péroné, SAP
77.08.11↔	Séquestrectomie, os du tarse et du métatarse, avec insertion de réservoir médicamenteux	77.47.20↔	Biopsie osseuse, tibia et péroné, biopsie ouverte
77.08.99↔	Séquestrectomie, os du tarse et du métatarse, autre	77.47.99↔	Biopsie osseuse, tibia et péroné, autre
77.09.40↔	Séquestrectomie, phalanges du pied, sans insertion de réservoir médicamenteux	77.48.00↔	Biopsie osseuse, os du tarse et du métatarse, SAP
77.09.41↔	Séquestrectomie, phalanges du pied, avec insertion de réservoir médicamenteux	77.48.20↔	Biopsie osseuse, os du tarse et du métatarse, biopsie ouverte
77.09.90↔	Séquestrectomie, autres os non spécifiés, sans insertion de réservoir médicamenteux	77.48.99↔	Biopsie osseuse, os du tarse et du métatarse, autre
77.09.91↔	Séquestrectomie, autres os non spécifiés, avec insertion de réservoir médicamenteux	77.49.00↔	Biopsie osseuse, autre site spécifié, sauf os de la face, SAP
77.09.99↔	Séquestrectomie, autre site spécifié, sauf os de la face, autre	77.49.21↔	Biopsie osseuse, autre site spécifié, sauf os de la face, biopsie osseuse de la colonne vertébrale, biopsie ouverte
77.27.00↔	Ostéotomie cunéiforme, tibia et péroné, SAP	77.49.41↔	Biopsie osseuse, autre site spécifié, sauf os de la face, biopsie osseuse de phalanges du pied, biopsie ouverte
77.27.10↔	Ostéotomie cunéiforme, tibia	77.49.91↔	Biopsie osseuse, autre site spécifié, sauf os de la face, biopsie ouverte
77.27.20↔	Ostéotomie cunéiforme, péroné	77.49.99↔	Biopsie osseuse, autre site spécifié, sauf os de la face, autre
77.27.99↔	Ostéotomie cunéiforme, tibia et péroné, autre	77.51↔	Exostosectomie d'hallux valgus et rigidus avec correction des tissus mous et ostéotomie du premier métatarsien
77.28.00↔	Ostéotomie cunéiforme, os du tarse et du métatarse, SAP	77.52↔	Exostosectomie d'hallux valgus et rigidus avec correction des tissus mous et arthrodèse
77.28.10↔	Ostéotomie cunéiforme, astragale	77.53↔	Autres exostosectomie d'hallux valgus et rigidus et correction des tissus mous
77.28.20↔	Ostéotomie cunéiforme, calcaneum	77.54↔	Cure de quintus varus, avec exostosectomie ou ostéotomie
77.28.30↔	Ostéotomie cunéiforme, autres os du tarse	77.58↔	Autre excision, arthrodèse ou cure de déformation d'orteil
77.28.40↔	Ostéotomie cunéiforme, os du métatarse	77.5a↔	Autre exostosectomie d'hallux valgus et rigidus
77.28.99↔	Ostéotomie cunéiforme, os du tarse et du métatarse, autre	77.68.00↔	Excision locale de lésion ou de tissu osseux, os du tarse et du métatarse, SAP
77.29.40↔	Ostéotomie cunéiforme, phalanges du pied	77.68.10↔	Excision locale de lésion ou de tissu osseux, os du tarse
77.37.00↔	Autre section osseuse, tibia et péroné, SAP	77.68.11↔	Excision locale de lésion ou de tissu osseux, os du métatarse
77.37.10↔	Ostéotomie de rotation du tibia	77.68.20↔	Débridement, os du tarse
77.37.12↔	Corticotomie et transport de segment tibial	77.68.21↔	Débridement, os du métatarse
77.37.13↔	Ostéotomie complexe (pluridimensionnelle) du tibia (avec correction axiale)	77.68.99↔	Excision locale de lésion ou de tissu osseux, os du tarse et du métatarse, autre
77.37.14↔	Ostéotomie valgisante ou varisante du tibia	77.69.13↔	Excision locale de lésion ou de tissu osseux, phalanges du pied
77.37.19↔	Autre section osseuse du tibia	77.69.20↔	Débridement de phalanges de la main
77.37.20↔	Ostéotomie de rotation du péroné	77.69.22↔	Débridement, os du bassin
77.37.21↔	Corticotomie et transport de segment du péroné	77.69.23↔	Débridement de phalanges du pied
77.37.22↔	Ostéotomie complexe (pluridimensionnelle) du péroné (avec correction axiale)	77.88↔	Autre ostectomie partielle, os du tarse et du métatarse
		77.89.40↔	Autre ostectomie partielle, phalanges du pied
		77.98.00↔	Ostectomie totale, os du tarse et du métatarse, SAP
		77.98.10↔	Ostectomie totale, os du tarse
		77.98.11↔	Ostectomie totale, os du métatarse

77.98.99↔	Ostectomie totale, os du tarse et du métatarse, autre	80.92.11↔	Prélèvement de greffon cartilagineux du coude
77.99.10↔	Ostectomie totale, phalanges de la main	80.93.11↔	Prélèvement de greffon cartilagineux du poignet
77.99.40↔	Ostectomie totale, phalanges du pied	80.93.12↔	Résection du ligament triangulaire du carpe
78.09.40↔	Grefe osseuse, phalanges du pied, fragment à pédicule vascularisé avec anastomoses microvasculaires	80.95.10↔	Excision arthroscopique, hanche
78.09.41↔	Grefe osseuse, phalanges du pied, fragment à pédicule vascularisé sans anastomoses microvasculaires	80.95.11↔	Prélèvement de greffon cartilagineux de la hanche
78.09.42↔	Grefe d'os et de cartilage, phalanges du pied, autogène et allogène	80.95.99↔	Autre excision articulaire, hanche, autre
78.28.00↔	Raccourcissement d'os, os du tarse et du métatarse, SAP	80.96.10↔	Excision arthroscopique, genou
78.28.10↔	Épiphyosidèse temporaire, os du tarse et du métatarse	80.96.20↔	Prélèvement arthroscopique de greffon cartilagineux du genou
78.28.11↔	Épiphyosidèse permanente, os du tarse et du métatarse	80.96.21↔	Prélèvement chirurgical ouvert de greffon cartilagineux du genou
78.28.12↔	Épiphyosidèse thérapeutique, os du tarse et du métatarse	80.97.00↔	Autre excision articulaire, cheville, SAP
78.28.20↔	Autre raccourcissement d'os, calcanéum	80.97.10↔	Excision arthroscopique, articulation talo-crurale
78.28.21↔	Autre raccourcissement d'os, autres os du tarse	80.97.11↔	Autre excision, articulation talo-crurale
78.28.22↔	Autre raccourcissement d'os du métatarse	80.97.20↔	Excision arthroscopique, articulation sous-talaire
78.28.99↔	Raccourcissement d'os, os du tarse et du métatarse, autre	80.97.21↔	Autre excision, articulation sous-talaire
78.29.10↔	Épiphyosidèse temporaire, phalanges de la main	80.97.30↔	Prélèvement de greffon cartilagineux de la cheville
78.29.11↔	Épiphyosidèse permanente, phalanges de la main	80.97.99↔	Autre excision articulaire, cheville, autre
78.29.12↔	Épiphyosidèse thérapeutique, phalanges de la main	80.98.00↔	Autre excision articulaire, pied et orteil, SAP
78.29.19↔	Autre raccourcissement d'os, phalanges de la main	80.98.10↔	Excision arthroscopique, pied et orteil
78.29.40↔	Épiphyosidèse temporaire, phalanges du pied	80.98.11↔	Autre excision, articulation métatarso-phalangienne
78.29.41↔	Épiphyosidèse permanente, phalanges du pied	80.98.12↔	Autre excision, autres articulations du pied
78.29.42↔	Épiphyosidèse thérapeutique, phalanges du pied	80.98.13↔	Autre excision, articulation d'orteil
78.29.49↔	Autre raccourcissement d'os, phalanges du pied	80.98.99↔	Autre excision articulaire, pied et orteil, autre
78.38.00↔	Allongement d'os, os du tarse et du métatarse, SAP	80.99.10↔	Excision arthroscopique, articulation sternoclaviculaire
78.38.10↔	Allongement d'os, calcanéum	80.99.11↔	Autre excision, articulation sternoclaviculaire
78.38.19↔	Allongement d'os, autres os du tarse	80.99.20↔	Excision arthroscopique, articulation sacro-iliaque
78.38.20↔	Allongement d'os, os du métatarse	80.99.21↔	Autre excision, articulation sacro-iliaque
78.38.99↔	Allongement d'os, os du tarse et du métatarse, autre	80.99.30↔	Excision arthroscopique, symphyse
78.48↔	Autres réparations ou opérations plastiques osseuses, os du tarse et du métatarse	80.99.31↔	Autre excision, symphyse
78.49.11↔	Autre réparation plastique de phalanges de la main	81.11↔	Arthrodèse de la cheville
78.49.12↔	Autre réparation plastique du bassin	81.12.00↔	Arthrodèse triple, SAP
78.49.13↔	Autre réparation plastique de phalanges du pied	81.12.10↔	Arthrodèse talo-crurale [tibio-astragaliennetibio-tarsienne] et sous-talaire [sous-astragaliennet]
79.67↔	Débridement de fracture ouverte, os du tarse et du métatarse	81.12.11↔	Arthrodèse astragalo-calcanéo-cuboïdo-naviculaire [triple arthrodèse des articulations talo-crurale et sous-talaire et de l'articulation médio-tarsienne (a. de Chopart)]
80.36.00↔	Biopsie d'articulation, genou, SAP	81.12.12↔	Arthrodèse sous-talaire, deux articulations du tarse
80.36.20↔	Biopsie articulaire du genou sous arthroscopie	81.12.13↔	Arthrodèse sous-talaire, trois articulations du tarse
80.36.30↔	Biopsie articulaire ouverte du genou	81.12.99↔	Arthrodèse triple, autre
80.36.99↔	Biopsie d'articulation, genou, autre	81.13↔	Arthrodèse sous-astragaliennet
80.6x.00↔	Ménissectomie du genou, SAP	81.14↔	Arthrodèse médio-tarsienne
80.6x.10↔	Ménissectomie du genou, sous arthroscopie, partielle	81.15↔	Arthrodèse tarso-métatarsienne
80.6x.11↔	Ménissectomie du genou, sous arthroscopie, totale	81.44.10↔	Stabilisation de la rotule, incision du rétinacle latéral
80.6x.20↔	Ménissectomie du genou, chirurgicale ouverte, partielle	81.44.11↔	Stabilisation de la rotule, incision du rétinacle latéral, avec ligamentoplastie
80.6x.21↔	Ménissectomie du genou, chirurgicale ouverte, totale	81.44.12↔	Stabilisation de la rotule, transfert de l'insertion d'un tendon rotulien
80.6x.99↔	Ménissectomie du genou, autre	81.44.13↔	Stabilisation de la rotule, transfert de l'insertion d'un tendon rotulien avec implantation d'un greffon osseux
80.81.00↔	Autre excision ou destruction locale de lésion articulaire, ceinture scapulaire et épaule, SAP	81.44.14↔	Stabilisation de la rotule par plastie du MPFL (Medial Patello-Femoral Ligament)
80.81.10↔	Débridement de l'articulation glénohumérale	81.44.99↔	Stabilisation de la rotule, autre
80.81.11↔	Excision de kyste de l'articulation glénohumérale	81.49.10↔	Refixation d'un fragment ostéochondral sous arthroscopie, articulation talo-crurale
80.81.19↔	Autre excision ou destruction locale de lésion de l'articulation glénohumérale	81.49.11↔	Refixation chirurgicale ouverte d'un fragment ostéochondral, articulation talo-crurale
80.81.20↔	Débridement de l'articulation acromio-claviculaire	81.49.12↔	Refixation d'un fragment ostéochondral sous arthroscopie, articulation sous-talaire
80.81.21↔	Excision de kyste de l'articulation acromio-claviculaire	81.49.13↔	Refixation chirurgicale ouverte d'un fragment ostéochondral, articulation sous-talaire
80.81.29↔	Autre excision ou destruction locale de lésion de l'articulation acromio-claviculaire	81.49.26↔	Incision de l'os sous-chondral sous arthroscopie, articulation talo-crurale
80.81.99↔	Autre excision ou destruction locale de lésion articulaire, ceinture scapulaire et épaule, autre	81.49.27↔	Incision chirurgicale ouverte de l'os sous-chondral, articulation talo-crurale
80.82.00↔	Autre excision ou destruction locale de lésion articulaire, coude, SAP	81.49.28↔	Incision de l'os sous-chondral de l'articulation sous-talaire sous arthroscopie, articulation sous-talaire
80.82.10↔	Excision ou destruction locale de lésion articulaire du coude sous arthroscopie	81.49.29↔	Incision chirurgicale ouverte de l'os sous-chondral, articulation sous-talaire
80.82.11↔	Débridement de l'articulation du coude	81.49.30↔	Incision de l'os sous-chondral avec insertion d'implant acellulaire sous arthroscopie, articulation talo-crurale
80.82.12↔	Excision de kyste de l'articulation du coude	81.49.31↔	Incision de l'os sous-chondral avec insertion d'implant acellulaire sous arthroscopie, articulation sous-talaire
80.82.99↔	Autre excision ou destruction locale de lésion articulaire, coude, autre		
80.91.10↔	Excision arthroscopique, articulation glénohumérale		
80.91.11↔	Autre excision, articulation glénohumérale		
80.91.20↔	Excision arthroscopique, articulation acromio-claviculaire		
80.91.21↔	Autre excision, articulation acromio-claviculaire		
80.92.10↔	Excision arthroscopique, coude		

81.49.32↔	Arthroplastie de résection de la cheville	82.46.99↔	Suture de muscle ou de fascia de la main, autre
81.49.33↔	Refixation et plastie de l'appareil capsulo-ligamentaire, articulation talo-crurale	82.58↔	Autre transfert ou lambeau musculaire de la main
81.49.34↔	Incision chirurgicale ouverte de l'os sous-chondral avec insertion d'implant acellulaire, articulation talo-crurale	82.59↔	Autre transposition de muscle de la main
81.49.35↔	Incision chirurgicale ouverte de l'os sous-chondral avec insertion d'implant acellulaire, articulation sous-talaire	83.43.10↔	Prélèvement de lambeau myocutané pour greffe
81.49.99↔	Autre réparation de la cheville, autre	83.43.11↔	Prélèvement de lambeau ostéomyocutané ou ostéofasciocutané pour greffe
81.83.00↔	Autre réparation de l'épaule, SAP	83.43.12↔	Prélèvement d'autre lambeau microvascularisé et anastomosé de muscle ou de fascia pour greffe
81.83.10↔	Refixation d'un fragment ostéochondral sous arthroscopie, articulation glénohumérale	83.43.99↔	Excision (prélèvement) de muscle ou de fascia pour greffe, autre
81.83.11↔	Refixation chirurgicale ouverte d'un fragment ostéochondral, articulation glénohumérale	83.75.10↔	Transfert ou transplantation de tendon, tête et cou
81.83.12↔	Refixation d'un fragment ostéochondral sous arthroscopie, articulation acromio-claviculaire	83.75.11↔	Transfert ou transplantation de tendon, épaule et aisselle
81.83.13↔	Refixation chirurgicale ouverte d'un fragment ostéochondral, articulation acromio-claviculaire	83.75.12↔	Transfert ou transplantation de tendon, bras et coude
81.83.26↔	Incision de l'os sous-chondral sous arthroscopie, articulation glénohumérale	83.75.13↔	Transfert ou transplantation de tendon, avant-bras
81.83.27↔	Incision chirurgicale ouverte de l'os sous-chondral, articulation glénohumérale	83.75.14↔	Transfert ou transplantation de tendon, paroi thoracique, abdomen et dos
81.83.28↔	Incision de l'os sous-chondral sous arthroscopie, articulation acromio-claviculaire	83.75.15↔	Transfert ou transplantation de tendon, région inguino-génitale et fesses
81.83.29↔	Incision chirurgicale ouverte de l'os sous-chondral, articulation acromio-claviculaire	83.75.16↔	Transfert ou transplantation de tendon, membre inférieur
81.83.30↔	Incision de l'os sous-chondral avec insertion d'implant acellulaire sous arthroscopie, articulation glénohumérale	83.75.19↔	Transfert ou transplantation de tendon, autre site
81.83.31↔	Incision de l'os sous-chondral avec insertion d'implant acellulaire sous arthroscopie, articulation acromio-claviculaire	83.75.99↔	Transfert ou transplantation de tendon, autre
81.83.32↔	Refixation arthroscopique du bourrelet glénoïdien	83.79↔	Autre transposition de muscle
81.83.33↔	Élargissement arthroscopique de l'espace sous-acromial	83.81.10↔	Grefe de tendon, tête et cou
81.83.34↔	Capsulorrhaphie avec fixation dans la cavité glénoïde sous arthroscopie	83.81.11↔	Grefe de tendon, épaule et aisselle
81.83.35↔	Incision chirurgicale ouverte de l'os sous-chondral avec insertion d'implant acellulaire, articulation glénohumérale	83.81.12↔	Grefe de tendon, bras et coude
81.83.36↔	Incision chirurgicale ouverte de l'os sous-chondral avec insertion d'implant acellulaire, articulation acromio-claviculaire	83.81.13↔	Grefe de tendon, avant-bras
81.83.39↔	Refixation et plastie de l'appareil capsulo-ligamentaire de l'épaule sous arthroscopie, autre	83.81.14↔	Grefe de tendon, paroi thoracique, abdomen et dos
81.83.40↔	Arthroplastie de résection de l'épaule	83.81.15↔	Grefe de tendon, région inguino-génitale et fesses
81.83.41↔	Refixation chirurgicale ouverte du bord inférieur du bourrelet glénoïdien (limbus)	83.81.16↔	Grefe de tendon, membre inférieur
81.83.42↔	Plastie du bord antérieur et postérieur de la cavité glénoïde	83.81.19↔	Grefe de tendon, autre site
81.83.43↔	Plastie antérieure et postérieure de la capsule glénoïde	83.81.99↔	Grefe de tendon, autre
81.83.44↔	Acromioplastie avec section du ligament coraco-acromial, chirurgie ouverte	83.82.10↔	Grefe de fascia, tête et cou
81.83.49↔	Refixation et plastie chirurgicale ouverte de l'appareil capsulo-ligamentaire de l'épaule, autre	83.82.11↔	Grefe de fascia, épaule et aisselle
81.83.99↔	Autre réparation de l'épaule, autre	83.82.12↔	Grefe de fascia, bras et coude
81.94↔	Suture de capsule ou de ligament de cheville et de pied	83.82.13↔	Grefe de fascia, avant-bras
81.96.9a↔	Autre intervention de réparation et de plastie articulaire, arthroplastie de résection d'articulation du pied	83.82.14↔	Grefe de fascia, paroi thoracique, abdomen et dos
81.9a.11↔	Grefe de cartilage et implantation de tissu cultivé in vitro, articulation glénohumérale, par arthroscopie	83.82.15↔	Grefe de fascia, région inguino-génitale et fesses
81.9a.12↔	Grefe de cartilage et implantation de tissu cultivé in vitro, articulation acromio-claviculaire, par arthroscopie	83.82.16↔	Grefe de fascia, membre inférieur
81.9a.1e↔	Grefe de cartilage et implantation de tissu cultivé in vitro, articulation talo-crurale, par arthroscopie	83.82.19↔	Grefe de fascia, autre site
81.9a.1f↔	Grefe de cartilage et implantation de tissu cultivé in vitro, articulation sous-talaire, par arthroscopie	83.82.20↔	Grefe de lambeau musculaire ou fascial local, tête et cou
81.9a.21↔	Grefe de cartilage et implantation de tissu cultivé in vitro, articulation glénohumérale, par chirurgie ouverte	83.82.21↔	Grefe de lambeau musculaire ou fascial local, épaule et aisselle
81.9a.22↔	Grefe de cartilage et implantation de tissu cultivé in vitro, articulation acromio-claviculaire, par chirurgie ouverte	83.82.22↔	Grefe de lambeau musculaire ou fascial local, bras et coude
81.9a.2e↔	Grefe de cartilage et implantation de tissu cultivé in vitro, articulation talo-crurale, par chirurgie ouverte	83.82.23↔	Grefe de lambeau musculaire ou fascial local, avant-bras
81.9a.2f↔	Grefe de cartilage et implantation de tissu cultivé in vitro, articulation sous-talaire, par chirurgie ouverte	83.82.24↔	Grefe de lambeau musculaire ou fascial local, paroi thoracique, abdomen et dos
82.21↔	Excision de lésion de la gaine tendineuse de la main	83.82.25↔	Grefe de lambeau musculaire ou fascial local, région inguino-génitale et fesses
82.46.00↔	Suture de muscle ou de fascia de la main, SAP	83.82.26↔	Grefe de lambeau musculaire ou fascial local, membre inférieur
82.46.10↔	Suture de fascia de la main	83.82.29↔	Grefe de lambeau musculaire ou fascial local, autre site
82.46.20↔	Suture de muscle de la main	83.82.30↔	Grefe de lambeau ostéomyocutané ou ostéofasciocutané, tête et cou
		83.82.31↔	Grefe de lambeau ostéomyocutané ou ostéofasciocutané, épaule et aisselle
		83.82.32↔	Grefe de lambeau ostéomyocutané ou ostéofasciocutané, bras et coude
		83.82.33↔	Grefe de lambeau ostéomyocutané ou ostéofasciocutané, avant-bras
		83.82.34↔	Grefe de lambeau ostéomyocutané ou ostéofasciocutané, paroi thoracique, abdomen et dos
		83.82.35↔	Grefe de lambeau ostéomyocutané ou ostéofasciocutané, région inguino-génitale et fesses
		83.82.36↔	Grefe de lambeau ostéomyocutané ou ostéofasciocutané, membre inférieur
		83.82.39↔	Grefe de lambeau ostéomyocutané ou ostéofasciocutané, autre site
		83.82.40↔	Grefe d'autre lambeau microvascularisé et anastomosé de muscle ou de fascia, tête et cou
		83.82.41↔	Grefe d'autre lambeau microvascularisé et anastomosé de muscle ou de fascia, épaule et aisselle
		83.82.42↔	Grefe d'autre lambeau microvascularisé et anastomosé de muscle ou de fascia, bras et coude

83.82.43↔	Grefe d'autre lambeau microvascularisé et anastomosé de muscle ou de fascia, avant-bras	84.3x.12↔	Révision de moignon d'amputation, région de la main
83.82.44↔	Grefe d'autre lambeau microvascularisé et anastomosé de muscle ou de fascia, paroi thoracique, abdomen et dos	84.3x.13↔	Révision de moignon d'amputation, membre inférieur
83.82.45↔	Grefe d'autre lambeau microvascularisé et anastomosé de muscle ou de fascia, région inguino-génitale et fesses	84.3x.19↔	Révision de moignon d'amputation, autre site
83.82.46↔	Grefe d'autre lambeau microvascularisé et anastomosé de muscle ou de fascia, membre inférieur	84.3x.99↔	Révision de moignon d'amputation, autre
83.82.47↔	Grefe d'autre lambeau microvascularisé et anastomosé de muscle ou de fascia, autre site	86.7e.21↔	Révision de plastie régionale à lambeau pédiculé, à la tête
83.82.99↔	Grefe de muscle ou de fascia, autre	86.7e.26↔	Révision de plastie régionale à lambeau pédiculé, à la main
84.10↔	Amputation de membre inférieur, SAP	86.7e.2d↔	Révision de plastie régionale à lambeau pédiculé, au pied
84.11↔	Amputation d'orteil	86.7e.2e↔	Révision de plastie régionale à lambeau pédiculé, autre site
84.12↔	Amputation au niveau du pied	86.7e.31↔	Révision de plastie de lambeau pédiculé à distance, à la tête
84.13↔	Désarticulation de la cheville	86.7e.36↔	Révision de plastie de lambeau pédiculé à distance, à la main
84.14↔	Amputation de la cheville, transmalléolaire	86.7e.3d↔	Révision de plastie de lambeau pédiculé à distance, au pied
84.15↔	Autre amputation en dessous du genou	86.7e.3e↔	Révision de plastie de lambeau pédiculé à distance, autre site
84.16↔	Désarticulation du genou	86.7e.41↔	Révision de plastie à lambeau libre microvascularisé et anastomosé, à la tête
84.17↔	Amputation au-dessus du genou	86.7e.46↔	Révision de plastie à lambeau libre microvascularisé et anastomosé, à la main
84.3x.00↔	Révision de moignon d'amputation, SAP	86.7e.4d↔	Révision de plastie avec lambeau libre microvascularisé et anastomosé, au pied
84.3x.10↔	Révision de moignon d'amputation, région de l'épaule ou du bras	86.7e.4e↔	Révision de plastie à lambeau libre microvascularisé et anastomosé, autre site
84.3x.11↔	Révision de moignon d'amputation, région de l'avant-bras	86.91↔	Excision de peau pour greffe

procédure F13-4

81.12.00↔	Arthrodèse triple, SAP	81.12.13↔	Arthrodèse sous-talaire, trois articulations du tarse
81.12.10↔	Arthrodèse talo-crurale [tibia-astragalienne/tibio-tarsienne] et sous-talaire [sous-astragalienne]	81.12.99↔	Arthrodèse triple, autre
81.12.11↔	Arthrodèse astragalo-calcaneó-cuboïdo-naviculaire [triple arthrodèse des articulations talo-crurale et sous-talaire et de l'articulation médio-tarsienne (a. de Chopart)]	81.13↔	Arthrodèse sous-astragalienne
81.12.12↔	Arthrodèse sous-talaire, deux articulations du tarse	81.14↔	Arthrodèse médio-tarsienne
		81.15↔	Arthrodèse tarso-métatarsienne

procédure F13-5

93.95.51‡↔	Oxygénothérapie hyperbare, sans surveillance intensive, jusqu'à 120 minutes	93.95.61‡↔	Oxygénothérapie hyperbare, avec surveillance intensive, jusqu'à 120 minutes
93.95.52‡↔	Oxygénothérapie hyperbare, sans surveillance intensive, de 121 à 240 minutes	93.95.62‡↔	Oxygénothérapie hyperbare, avec surveillance intensive, de 121 à 240 minutes
93.95.53‡↔	Oxygénothérapie hyperbare, sans surveillance intensive, plus de 240 minutes	93.95.63‡↔	Oxygénothérapie hyperbare, avec surveillance intensive, plus de 240 minutes

procédure F13-6

02.41.00↔	Irrigation et exploration de drain ventriculaire, SAP	27.57.99↔	Attachement de lambeau pédiculé ou libre à la lèvre et à la bouche, autre
02.41.10↔	Irrigation et exploration de drain ventriculaire, partie centrale	27.58↔	Révision de lambeau pédiculé ou libre ou de greffe de peau libre à la lèvre et à la bouche
02.41.20↔	Irrigation et exploration de drain ventriculaire, partie périphérique	27.59.20↔	Couverture non étendue de tissu mou par des kératinocytes obtenus en culture, lèvre
02.41.99↔	Irrigation et exploration de drain ventriculaire, autre	27.59.21↔	Couverture étendue de tissu mou par des kératinocytes obtenus en culture, lèvre
02.42.00↔	Réinsertion de drain ventriculaire, SAP	27.59.30↔	Couverture temporaire, non étendue, de tissu mou par plusieurs techniques combinées, lèvre
02.42.10↔	Réinsertion de drain ventriculaire, partie centrale	27.59.31↔	Couverture temporaire, étendue, de tissu mou par plusieurs techniques combinées, lèvre
02.42.20↔	Réinsertion de drain ventriculaire, partie périphérique	27.59.40↔	Autre réparation plastique de la lèvre et de la bouche avec attachement de greffon libre microvascularisé et anastomosé
02.42.99↔	Réinsertion de drain ventriculaire, autre	27.59.41↔	Autre réparation plastique de la lèvre et de la bouche avec lambeau pédiculé distal
02.43↔	Ablation de drain ventriculaire	27.59.60↔	Insertion d'expansur tissulaire au niveau de la lèvre
03.02↔	Réouverture de site de laminectomie	27.59.99↔	Autre réparation plastique de la lèvre et de la bouche, autre
27.55.00↔	Grefe de peau totale de la lèvre et de la bouche, SAP	34.02↔	Thoracotomie exploratrice
27.55.10↔	Grefe de peau totale de la lèvre et de la bouche, non étendue	34.03↔	Réouverture de thoracotomie
27.55.20↔	Grefe de peau totale de la lèvre et de la bouche, étendue	34.06↔	Drainage de la cavité pleurale par voie thoroscopique
27.55.99↔	Grefe de peau totale de la lèvre et de la bouche, autre	34.1↔	Incision du médiastin
27.56.10↔	Grefe de peau d'épaisseur partielle de la lèvre et de la bouche, non étendue	34.21.00↔	Thoracoscopie transpleurale, SAP
27.56.20↔	Grefe de peau d'épaisseur partielle de la lèvre et de la bouche, étendue	34.21.10↔	Thoracoscopie transpleurale, première intervention
27.56.30↔	Hétérogrefe de peau à la lèvre, non étendue	34.21.20↔	Thoracoscopie transpleurale, réintervention
27.56.40↔	Hétérogrefe de peau à la lèvre, étendue	34.21.99↔	Thoracoscopie transpleurale, autre
27.56.50↔	Homogrefe de peau à la lèvre, non étendue		
27.56.60↔	Homogrefe de peau à la lèvre, étendue		
27.56.99↔	Autre greffe de peau de la lèvre et de la bouche, autre		
27.57.10↔	Attachement de greffon libre microvascularisé et anastomosé à la lèvre et à la bouche		
27.57.11↔	Attachement de lambeau pédiculé à la lèvre et à la bouche		

39.49.30↔	Remplacement de conduit cardiaque	77.05.11↔	Séquestrectomie, fémur, avec insertion de réservoir médicamenteux
45.98.11↔	Révision d'anastomose de l'intestin grêle	77.05.99↔	Séquestrectomie, fémur, autre
45.98.12↔	Révision d'anastomose du gros intestin	77.06.00↔	Séquestrectomie, rotule, SAP
46.43.00↔	Révision de stomie artificielle du gros intestin, SAP	77.06.10↔	Séquestrectomie, rotule, sans insertion de réservoir médicamenteux
46.43.10↔	Plastie d'élargissement ou de resserrement de colostomie	77.06.11↔	Séquestrectomie, rotule, avec insertion de réservoir médicamenteux
46.43.11↔	Nouvelle implantation de colostomie	77.06.99↔	Séquestrectomie, rotule, autre
46.43.12↔	Ablation de la partie avancée d'une colostomie	77.07.00↔	Séquestrectomie, tibia et péroné, SAP
46.43.20↔	Conversion d'une colostomie en stomie continente	77.07.10↔	Séquestrectomie, tibia et péroné, sans insertion de réservoir médicamenteux
46.43.99↔	Autre révision de stomie artificielle du gros intestin, autre	77.07.11↔	Séquestrectomie, tibia et péroné, avec insertion de réservoir médicamenteux
46.51.00↔	Fermeture de stomie de l'intestin grêle, SAP	77.07.99↔	Séquestrectomie, tibia et péroné, autre
46.51.10↔	Fermeture de stomie de l'intestin grêle	77.08.00↔	Séquestrectomie, os du tarse et du métatarse, SAP
46.51.20↔	Fermeture de stomie terminale de l'intestin grêle	77.08.10↔	Séquestrectomie, os du tarse et du métatarse, sans insertion de réservoir médicamenteux
46.51.99↔	Fermeture de stomie de l'intestin grêle, autre	77.08.11↔	Séquestrectomie, os du tarse et du métatarse, avec insertion de réservoir médicamenteux
46.52.10↔	Fermeture d'une double colostomie	77.08.99↔	Séquestrectomie, os du tarse et du métatarse, autre
46.52.20↔	Fermeture de colostomie terminale	77.09.00↔	Séquestrectomie, autre site spécifié, sauf os de la face, SAP
54.11↔	Laparotomie exploratrice	77.09.10↔	Séquestrectomie, phalanges de la main, sans insertion de réservoir médicamenteux
54.12.00↔	Relaparotomie, SAP	77.09.11↔	Séquestrectomie, phalanges de la main, avec insertion de réservoir médicamenteux
54.12.10↔	Laparotomie de second regard	77.09.20↔	Séquestrectomie, colonne vertébrale, sans insertion de réservoir médicamenteux
54.12.11↔	Laparotomie de contrôle d'hémorragie post-opératoire	77.09.21↔	Séquestrectomie, colonne vertébrale, avec insertion de réservoir médicamenteux
54.12.99↔	Relaparotomie, autre	77.09.30↔	Séquestrectomie, os pelvien, sans insertion de réservoir médicamenteux
54.13↔	Laparotomie avec drainage	77.09.31↔	Séquestrectomie, os pelvien, avec insertion de réservoir médicamenteux
54.19↔	Laparotomie, autre	77.09.40↔	Séquestrectomie, phalanges du pied, sans insertion de réservoir médicamenteux
54.62↔	Autre suture différée de plaie abdominale granulante	77.09.41↔	Séquestrectomie, phalanges du pied, avec insertion de réservoir médicamenteux
54.74↔	Autre réparation de l'épiploon	77.09.90↔	Séquestrectomie, autres os non spécifiés, sans insertion de réservoir médicamenteux
54.99.31↔	Debulking par laparotomie	77.09.91↔	Séquestrectomie, autres os non spécifiés, avec insertion de réservoir médicamenteux
54.99.40↔	Révision de fistule cutanéopéritonéale (cathéter à demeure)	77.09.99↔	Séquestrectomie, autre site spécifié, sauf os de la face, autre
54.99.50↔	Fermeture temporaire de la paroi abdominale	77.12.00↔	Autre incision osseuse sans section, humérus, SAP
54.99.60↔	Lombotomie	77.12.10↔	Autre incision osseuse sans section, humérus, exploration et forage de l'os
54.99.61↔	Relombotomie	77.12.11↔	Autre incision osseuse sans section, humérus, extraction de corps étranger
54.99.81↔	Révision sans remplacement de cathéters ainsi que de la pompe automatique programmable et rechargeable pour le drainage continu d'ascite	77.12.12↔	Autre incision osseuse sans section, humérus, insertion et enlèvement de réservoir médicamenteux
54.99.82↔	Élimination d'une obstruction mécanique de cathéters d'une pompe automatique programmable et rechargeable pour drainage continu d'ascite	77.12.13↔	Autre incision osseuse sans section, humérus, drainage
54.99.84↔	Remplacement des cathéters de pompe automatique programmable et rechargeable pour le drainage continu d'ascite	77.12.99↔	Autre incision osseuse sans section, humérus, autre
54.a1↔	Excision et destruction de tissu rétropéritonéal	77.13.00↔	Autre incision osseuse sans section, radius et cubitus, SAP
77.00↔	Séquestrectomie, SAP	77.13.10↔	Autre incision osseuse sans section, radius et cubitus, exploration et forage de l'os
77.01.00↔	Séquestrectomie, clavicule, omoplate, côtes et sternum, SAP	77.13.11↔	Autre incision osseuse sans section, radius et cubitus, extraction de corps étranger
77.01.10↔	Séquestrectomie, clavicule et omoplate, sans insertion de réservoir médicamenteux	77.13.12↔	Autre incision osseuse sans section, radius et cubitus, insertion et enlèvement de réservoir médicamenteux
77.01.11↔	Séquestrectomie, clavicule et omoplate, avec insertion de réservoir médicamenteux	77.13.13↔	Autre incision osseuse sans section, radius et cubitus, drainage
77.01.20↔	Séquestrectomie, côtes et sternum, sans insertion de réservoir médicamenteux	77.13.99↔	Autre incision osseuse sans section, radius et cubitus, autre
77.01.21↔	Séquestrectomie, côtes et sternum, avec insertion de réservoir médicamenteux	77.14.00↔	Autre incision osseuse sans section, os du carpe et du métacarpe, SAP
77.01.99↔	Séquestrectomie, clavicule, omoplate, côtes et sternum, autre	77.14.10↔	Autre incision osseuse sans section, os du carpe et du métacarpe, exploration et forage de l'os
77.02.00↔	Séquestrectomie, humérus, SAP	77.14.11↔	Autre incision osseuse sans section, os du carpe et du métacarpe, extraction de corps étranger
77.02.10↔	Séquestrectomie, humérus, sans insertion de réservoir médicamenteux	77.14.12↔	Autre incision osseuse sans section, os du carpe et du métacarpe, insertion et enlèvement de réservoir médicamenteux
77.02.11↔	Séquestrectomie, humérus, avec insertion de réservoir médicamenteux	77.14.13↔	Autre incision osseuse sans section, os du carpe et du métacarpe, drainage
77.02.99↔	Séquestrectomie, humérus, autre		
77.03.00↔	Séquestrectomie, radius et cubitus, SAP		
77.03.10↔	Séquestrectomie, radius et cubitus, sans insertion de réservoir médicamenteux		
77.03.11↔	Séquestrectomie, radius et cubitus, avec insertion de réservoir médicamenteux		
77.03.99↔	Séquestrectomie, radius et cubitus, autre		
77.04.00↔	Séquestrectomie, os du carpe et du métacarpe, SAP		
77.04.10↔	Séquestrectomie, os du carpe et du métacarpe, sans insertion de réservoir médicamenteux		
77.04.11↔	Séquestrectomie, os du carpe et du métacarpe, avec insertion de réservoir médicamenteux		
77.04.99↔	Séquestrectomie, os du carpe et du métacarpe, autre		
77.05.00↔	Séquestrectomie, fémur, SAP		
77.05.10↔	Séquestrectomie, fémur, sans insertion de réservoir médicamenteux		

77.14.99↔	Autre incision osseuse sans section, os du carpe et du métacarpe, autre	77.19.10↔	Incision osseuse, phalanges de la main, exploration et forage de l'os
77.15.00↔	Autre incision osseuse sans section, fémur, SAP	77.19.11↔	Incision osseuse, phalanges de la main, extraction de corps étranger
77.15.10↔	Autre incision osseuse sans section, fémur (autre partie), exploration et forage de l'os	77.19.12↔	Incision osseuse, phalanges de la main, insertion et enlèvement de réservoir médicamenteux
77.15.11↔	Autre incision osseuse sans section, fémur, extraction de corps étranger	77.19.13↔	Incision osseuse, phalanges de la main, drainage
77.15.12↔	Autre incision osseuse sans section, fémur, insertion et enlèvement de réservoir médicamenteux	77.19.19↔	Autre incision osseuse de phalanges de la main
77.15.13↔	Autre incision osseuse sans section, fémur, drainage	77.19.20↔	Incision osseuse, colonne vertébrale, exploration et forage de l'os
77.15.20↔	Autre incision osseuse sans section, fémur, exploration et forage de l'os du col fémoral	77.19.21↔	Incision osseuse, colonne vertébrale, extraction de corps étranger
77.15.99↔	Autre incision osseuse sans section, fémur, autre	77.19.22↔	Incision osseuse, colonne vertébrale, insertion et enlèvement de réservoir médicamenteux
77.16.00↔	Autre incision osseuse sans section, rotule, SAP	77.19.23↔	Incision osseuse, colonne vertébrale, drainage
77.16.10↔	Autre incision osseuse sans section, rotule, exploration et forage de l'os	77.19.29↔	Autre incision osseuse de la colonne vertébrale
77.16.11↔	Autre incision osseuse sans section, rotule, extraction de corps étranger	77.19.30↔	Incision osseuse, os pelvien, exploration et forage de l'os
77.16.12↔	Autre incision osseuse sans section, rotule, insertion et enlèvement de réservoir médicamenteux	77.19.31↔	Incision osseuse, os pelvien, extraction de corps étranger
77.16.13↔	Autre incision osseuse sans section, rotule, drainage	77.19.32↔	Incision osseuse, os pelvien, insertion et enlèvement de réservoirs médicamenteux
77.16.99↔	Autre incision osseuse sans section, rotule, autre	77.19.33↔	Incision osseuse, os pelvien, drainage
77.17.00↔	Autre incision osseuse sans section, tibia et péroné, SAP	77.19.39↔	Autre incision osseuse, autre incision de l'os pelvien
77.17.10↔	Autre incision osseuse sans section, tibia et péroné, exploration et forage de l'os	77.19.40↔	Incision osseuse, phalanges du pied, exploration et forage de l'os
77.17.11↔	Autre incision osseuse sans section, tibia et péroné, extraction de corps étranger	77.19.41↔	Incision osseuse, phalanges du pied, extraction de corps étranger
77.17.12↔	Autre incision osseuse sans section, tibia et péroné, insertion et enlèvement de réservoir médicamenteux	77.19.42↔	Incision osseuse, phalanges du pied, insertion et enlèvement de réservoir médicamenteux
77.17.13↔	Autre incision osseuse sans section, tibia et péroné, drainage	77.19.43↔	Incision osseuse, phalanges du pied, drainage
77.17.99↔	Autre incision osseuse sans section, tibia et péroné, autre	77.19.49↔	Autre incision osseuse de phalanges du pied
77.18.00↔	Autre incision osseuse sans section, os du tarse et du métatarse, SAP	77.19.90↔	Incision osseuse, autre site spécifié, exploration et forage de l'os
77.18.10↔	Autre incision osseuse sans section, astragale, SAP	77.19.91↔	Incision osseuse, autre site spécifié, extraction de corps étranger
77.18.11↔	Autre incision osseuse sans section, astragale, exploration et forage de l'os	77.19.92↔	Incision osseuse, autre site spécifié, insertion et enlèvement de réservoir médicamenteux
77.18.12↔	Autre incision osseuse sans section, astragale, extraction de corps étranger	77.19.93↔	Incision osseuse, autre site spécifié, drainage
77.18.13↔	Autre incision osseuse sans section, astragale, pose et enlèvement d'un implant médicamenteux	77.19.99↔	Incision osseuse, autre site spécifié, sauf os de la face, autre
77.18.14↔	Autre incision osseuse sans section, astragale, drainage	79.61↔	Débridement de fracture ouverte, humérus
77.18.19↔	Autre incision osseuse sans section, astragale, autre	79.62↔	Débridement de fracture ouverte, radius et cubitus
77.18.20↔	Autre incision osseuse sans section, calcanéum, SAP	79.63↔	Débridement de fracture ouverte, os du carpe et du métacarpe
77.18.21↔	Autre incision osseuse sans section, calcanéum, exploration et forage de l'os	79.64↔	Débridement de fracture ouverte, phalange de la main
77.18.22↔	Autre incision osseuse sans section, calcanéum, extraction de corps étranger	79.65↔	Débridement de fracture ouverte, fémur
77.18.23↔	Autre incision osseuse sans section, calcanéum, pose et enlèvement d'implant médicamenteux	79.66↔	Débridement de fracture ouverte, tibia et péroné
77.18.24↔	Autre incision osseuse sans section, calcanéum, drainage	79.67↔	Débridement de fracture ouverte, os du tarse et du métatarse
77.18.29↔	Autre incision osseuse sans section, calcanéum, autre	79.68↔	Débridement de fracture ouverte, phalange du pied
77.18.30↔	Autre incision osseuse sans section, autre os du tarse, SAP	80.01.00↔	Arthrotomie pour ablation de prothèse, ceinture scapulaire et épaule, SAP
77.18.31↔	Autre incision osseuse sans section, autre os du tarse, exploration et forage de l'os	80.01.10↔	Arthrotomie pour ablation de prothèse, ceinture scapulaire et épaule, ablation de prothèse de tête humérale
77.18.32↔	Autre incision osseuse sans section, autre os du tarse, extraction de corps étranger	80.01.11↔	Arthrotomie pour ablation de prothèse, ceinture scapulaire et épaule, ablation d'endoprothèse totale de l'épaule
77.18.33↔	Autre incision osseuse sans section, autre os du tarse, pose et enlèvement d'implant médicamenteux	80.01.99↔	Arthrotomie pour ablation de prothèse, ceinture scapulaire et épaule, autre
77.18.34↔	Autre incision osseuse sans section, autre os du tarse, drainage	80.02↔	Arthrotomie pour ablation de prothèse, coude
77.18.39↔	Autre incision osseuse sans section, autre os du tarse, autre	80.03↔	Arthrotomie pour ablation de prothèse, poignet
77.18.40↔	Autre incision osseuse sans section, os du métatarse, SAP	80.04.00↔	Arthrotomie pour ablation de prothèse, main et doigt, SAP
77.18.41↔	Autre incision osseuse sans section, os du métatarse, exploration et forage de l'os	80.04.10↔	Arthrotomie pour ablation de prothèse, main et doigt, ablation d'endoprothèse de l'articulation carpo-métacarpienne du pouce
77.18.42↔	Autre incision osseuse sans section, os du métatarse, extraction de corps étranger	80.04.11↔	Arthrotomie pour ablation de prothèse, main et doigt, ablation d'autre endoprothèse d'articulation de doigt
77.18.43↔	Autre incision osseuse sans section, os du métatarse, pose et enlèvement d'implant médicamenteux	80.04.99↔	Arthrotomie pour ablation de prothèse, main et doigt, autre
77.18.44↔	Autre incision osseuse sans section, os du métatarse, drainage	80.05.00↔	Enlèvement d'endoprothèse de hanche, SAP
77.18.49↔	Autre incision osseuse sans section, os du métatarse, autre	80.05.15↔	Enlèvement d'endoprothèse totale de hanche
77.18.99↔	Autre incision osseuse sans section, os du tarse et du métatarse, autre	80.05.16↔	Enlèvement d'endoprothèse totale de hanche, prothèse spéciale
77.19.00↔	Incision osseuse, autre site spécifié, sauf os de la face, SAP	80.05.17↔	Enlèvement de la tige ainsi que de la tête d'une endoprothèse de hanche
		80.05.18↔	Enlèvement de la tige, de la tête ainsi que de l'insert d'une endoprothèse de hanche
		80.05.1a↔	Enlèvement de l'insert d'une endoprothèse de hanche
		80.05.1b↔	Enlèvement de la tête d'une endoprothèse de hanche
		80.05.1c↔	Enlèvement de la tête ainsi que de l'insert acétabulaire d'une endoprothèse de hanche

80.05.1d↔	Enlèvement de la tête, de l'insert ainsi que de l'acétabulum d'une endoprothèse de hanche	80.18.21↔	Arthrotomie de pied et d'orteil, ablation de souris articulaire
80.05.1e↔	Enlèvement de l'insert ainsi que de l'acétabulum d'une endoprothèse de hanche	80.18.99↔	Autre arthrotomie, pied et orteil, autre
80.05.1f↔	Enlèvement de la cage antiprotrusion ainsi que de l'acétabulum d'une endoprothèse de hanche	80.19.00↔	Autre arthrotomie, autre site spécifié, SAP
80.05.1g↔	Enlèvement de la cage antiprotrusion, de l'acétabulum, ainsi que de la tête d'une endoprothèse de hanche	80.19.10↔	Arthrotomie arthroscopique de l'articulation sternoclaviculaire, lavage articulaire avec drainage
80.05.99↔	Enlèvement d'endoprothèse de hanche, autre	80.19.11↔	Arthrotomie arthroscopique de l'articulation sternoclaviculaire, ablation de souris articulaire
80.06.00↔	Enlèvement d'une endoprothèse de genou, SAP	80.19.12↔	Arthrotomie arthroscopique de l'articulation sternoclaviculaire, insertion ou enlèvement de réservoir médicamenteux
80.06.11↔	Enlèvement d'endoprothèse totale standard de genou	80.19.20↔	Arthrotomie de l'articulation sternoclaviculaire, lavage articulaire avec drainage
80.06.12↔	Enlèvement d'endoprothèse totale spéciale de genou	80.19.21↔	Arthrotomie de l'articulation sternoclaviculaire, ablation de souris articulaire
80.06.13↔	Enlèvement d'endoprothèse totale de genou à charnière	80.19.29↔	Autre arthrotomie de l'articulation sternoclaviculaire
80.06.14↔	Enlèvement d'une prothèse unicondyalaire à glissement	80.19.90↔	Arthrotomie arthroscopique d'autre site spécifié, lavage articulaire avec drainage
80.06.15↔	Enlèvement d'une prothèse bicondyalaire à glissement	80.19.91↔	Arthrotomie arthroscopique d'autre site spécifié, ablation de souris articulaire
80.06.16↔	Enlèvement de bouclier fémoral condyalaire avec resurfaçage arrière de la rotule	80.19.92↔	Arthrotomie arthroscopique d'autre site spécifié, insertion ou enlèvement de réservoir médicamenteux
80.06.17↔	Enlèvement du resurfaçage arrière de la rotule	80.19.93↔	Arthrotomie d'autre site spécifié, lavage articulaire avec drainage
80.06.18↔	Enlèvement de l'insert d'une endoprothèse de genou	80.19.94↔	Arthrotomie d'autre site spécifié, ablation de souris articulaire
80.06.1a↔	Enlèvement des composantes tibiales ou fémorales ainsi que de l'insert d'une endoprothèse de genou unicondyalaire, bicondyalaire à glissement ou totale standard	80.19.99↔	Autre arthrotomie, autre site spécifié, autre
80.06.1b↔	Enlèvement des composantes tibiales ou fémorales ainsi que de l'insert d'une endoprothèse totale de genou spéciale ou d'une endoprothèse totale à charnière	80.71.00↔	Synovectomie, ceinture scapulaire et épaule, SAP
80.06.1c↔	Retrait d'un remplacement isolé de la surface de glissement fémorale	80.71.10↔	Synovectomie, articulation glénohumérale
80.06.99↔	Enlèvement d'une endoprothèse de genou, autre	80.71.11↔	Synovectomie, articulation acromio-claviculaire
80.07↔	Arthrotomie pour ablation de prothèse, cheville	80.71.99↔	Synovectomie, ceinture scapulaire et épaule, autre
80.08↔	Arthrotomie pour ablation de prothèse, pied et orteil	80.72.00↔	Synovectomie, coude, SAP
80.09↔	Arthrotomie pour ablation de prothèse, autre site spécifié	80.72.10↔	Synovectomie arthroscopique du coude
80.12.00↔	Autre arthrotomie, coude, SAP	80.72.20↔	Synovectomie ouverte du coude
80.12.10↔	Arthrotomie arthroscopique du coude, lavage articulaire avec drainage	80.72.99↔	Synovectomie, coude, autre
80.12.11↔	Arthrotomie arthroscopique du coude, ablation de souris articulaire	80.73.00↔	Synovectomie, poignet, SAP
80.12.12↔	Arthrotomie arthroscopique du coude, insertion ou enlèvement de réservoir médicamenteux	80.73.10↔	Synovectomie arthroscopique du poignet
80.12.20↔	Arthrotomie du coude, lavage articulaire avec drainage	80.73.20↔	Synovectomie ouverte du poignet
80.12.21↔	Arthrotomie du coude, ablation de souris articulaire	80.73.99↔	Synovectomie, poignet, autre
80.12.99↔	Autre arthrotomie, coude, autre	80.75.00↔	Synovectomie, hanche, SAP
80.13.00↔	Autre arthrotomie, poignet, SAP	80.75.10↔	Synovectomie arthroscopique de la hanche
80.13.10↔	Arthrotomie arthroscopique du poignet, lavage articulaire avec drainage	80.75.20↔	Synovectomie ouverte de la hanche
80.13.11↔	Arthrotomie arthroscopique du poignet, ablation de souris articulaire	80.75.99↔	Synovectomie, hanche, autre
80.13.12↔	Arthrotomie arthroscopique du poignet, insertion ou enlèvement de réservoir médicamenteux	80.76.00↔	Synovectomie, genou, SAP
80.13.20↔	Arthrotomie du poignet, lavage articulaire avec drainage	80.76.10↔	Synovectomie arthroscopique du genou
80.13.21↔	Arthrotomie du poignet, ablation de souris articulaire	80.76.11↔	Synovectomie arthroscopique de l'articulation tibio-péronière supérieure
80.13.99↔	Autre arthrotomie, poignet, autre	80.76.20↔	Synovectomie ouverte du genou
80.14.00↔	Autre arthrotomie, main et doigt, SAP	80.76.21↔	Synovectomie ouverte de l'articulation tibio-péronière supérieure
80.14.10↔	Arthrotomie de main et de doigt, lavage articulaire avec drainage	80.76.99↔	Synovectomie, genou, autre
80.14.99↔	Autre arthrotomie, main et doigt, autre	80.78.00↔	Synovectomie, pied et orteil, SAP
80.16.00↔	Autre arthrotomie, genou, SAP	80.78.10↔	Synovectomie arthroscopique de l'articulation tarsométatarsienne
80.16.10↔	Arthrotomie arthroscopique du genou, lavage articulaire avec drainage	80.78.11↔	Synovectomie arthroscopique de l'articulation métatarso-phalangienne
80.16.11↔	Arthrotomie arthroscopique du genou, ablation de souris articulaire	80.78.19↔	Synovectomie arthroscopique de pied et d'orteil
80.16.12↔	Arthrotomie arthroscopique du genou, insertion ou enlèvement de réservoir médicamenteux	80.78.20↔	Synovectomie ouverte de l'articulation tarsométatarsienne
80.16.20↔	Arthrotomie du genou, lavage articulaire avec drainage	80.78.21↔	Synovectomie ouverte de l'articulation métatarso-phalangienne
80.16.21↔	Arthrotomie du genou, ablation de souris articulaire	80.78.29↔	Autre synovectomie ouverte de pied et d'orteil
80.16.99↔	Autre arthrotomie, genou, autre	80.78.99↔	Synovectomie, pied et orteil, autre
80.18.00↔	Autre arthrotomie, pied et orteil, SAP	80.79.10↔	Synovectomie arthroscopique de l'articulation sternoclaviculaire
80.18.10↔	Arthrotomie arthroscopique de pied et d'orteil, lavage articulaire avec drainage	80.79.11↔	Synovectomie arthroscopique de l'articulation sacro-iliaque
80.18.11↔	Arthrotomie arthroscopique de pied et d'orteil, ablation de souris articulaire	80.79.20↔	Synovectomie ouverte de l'articulation sternoclaviculaire
80.18.12↔	Arthrotomie arthroscopique de pied et d'orteil, insertion ou enlèvement de réservoir médicamenteux	80.79.21↔	Synovectomie ouverte de l'articulation sacro-iliaque
80.18.20↔	Arthrotomie de pied et d'orteil, lavage articulaire avec drainage	80.79.22↔	Synovectomie ouverte de la symphyse
		80.83.00↔	Autre excision ou destruction locale de lésion articulaire, poignet, SAP
		80.83.10↔	Excision ou destruction locale de lésion articulaire du poignet sous arthroscopie
		80.83.11↔	Débridement de l'articulation du poignet
		80.83.12↔	Excision de kyste de l'articulation du poignet
		80.83.99↔	Autre excision ou destruction locale de lésion articulaire, poignet, autre

80.85.00↔	Autre excision ou destruction locale de lésion articulaire, hanche, SAP	81.52.51↔	Implantation d'une cage antiprotrusion d'endoprothèse de hanche lors d'un remplacement
80.85.10↔	Excision ou destruction locale de lésion articulaire de la hanche sous arthroscopie	81.52.52↔	Implantation d'un insert d'endoprothèse de hanche lors d'un remplacement
80.85.11↔	Débridement de l'articulation coxo-fémorale	81.52.53↔	Implantation d'une tête d'endoprothèse de hanche lors d'un remplacement
80.85.12↔	Excision de kyste de l'articulation coxo-fémorale	81.52.54↔	Implantation de la tête ainsi que de l'insert d'une endoprothèse de hanche lors d'un remplacement
80.85.99↔	Autre excision ou destruction locale de lésion articulaire, hanche, autre	81.52.55↔	Implantation de la tête, de l'insert ainsi que de l'acétabulum d'une endoprothèse de hanche lors d'un remplacement
80.86.00↔	Autre excision ou destruction locale de lésion articulaire, genou, SAP	81.52.56↔	Implantation de l'insert ainsi que de l'acétabulum d'une endoprothèse de hanche lors d'un remplacement
80.86.10↔	Excision ou destruction locale de lésion articulaire du genou sous arthroscopie	81.52.57↔	Implantation de la cage antiprotrusion ainsi que de l'acétabulum d'une endoprothèse de hanche lors d'un remplacement
80.86.11↔	Débridement de l'articulation du genou	81.52.58↔	Implantation de la cage antiprotrusion, de l'acétabulum ainsi que de la tête d'une endoprothèse de hanche lors d'un remplacement
80.86.12↔	Excision de kyste de l'articulation du genou	81.52.59↔	Implantation de composantes d'une endoprothèse de hanche lors d'un remplacement, autre
80.86.13↔	Excision de kyste méniscal de l'articulation du genou	81.52.5a↔	Implantation de la tige ainsi que de la tête d'une endoprothèse de hanche lors d'un remplacement
80.86.99↔	Autre excision ou destruction locale de lésion articulaire, genou, autre	81.52.5b↔	Implantation de la tige, de la tête ainsi que de l'insert d'une endoprothèse de hanche lors d'un remplacement
80.87.00↔	Autre excision ou destruction locale de lésion articulaire, cheville, SAP	81.53↔	Révision sans remplacement d'endoprothèse de hanche
80.87.10↔	Excision ou destruction locale de lésion de l'articulation talo-crurale sous arthroscopie	81.54.31↔	Implantation d'une endoprothèse totale standard de genou lors d'un remplacement de prothèse
80.87.11↔	Débridement de l'articulation talo-crurale	81.54.32↔	Implantation d'une endoprothèse totale spéciale de genou lors d'un remplacement de prothèse
80.87.12↔	Excision de kyste de l'articulation talo-crurale	81.54.33↔	Implantation d'une endoprothèse totale de genou à charnière lors d'un remplacement de prothèse
80.87.19↔	Autre excision ou destruction locale de lésion de l'articulation talo-crurale	81.54.34↔	Implantation d'une prothèse unicondytaire à glissement lors d'un remplacement de prothèse
80.87.20↔	Excision ou destruction locale de lésion articulaire de l'articulation sous-talaire sous arthroscopie	81.54.35↔	Implantation d'une prothèse bicondytaire à glissement lors d'un remplacement de prothèse
80.87.21↔	Débridement de l'articulation sous-talaire	81.54.39↔	Implantation d'une endoprothèse de genou lors d'un remplacement de prothèse, autre
80.87.22↔	Excision de kyste de l'articulation sous-talaire	81.54.42↔	Implantation d'un resurfaçage arrière de la rotule lors d'un remplacement
80.87.29↔	Autre excision ou destruction locale de lésion de l'articulation sous-talaire	81.54.43↔	Implantation d'un insert de prothèse de genou lors d'un remplacement
80.87.99↔	Autre excision ou destruction locale de lésion articulaire, cheville, autre	81.54.44↔	Implantation de composantes tibiales ou fémorales ainsi que de l'insert d'une endoprothèse de genou unicondytaire, resp. bicondytaire, à glissement ou totale standard lors d'un remplacement
80.88.00↔	Autre excision ou destruction locale de lésion articulaire, pied et orteil, SAP	81.54.45↔	Implantation de composantes tibiales ou fémorales ainsi que de l'insert d'une endoprothèse totale de genou spéciale ou d'une endoprothèse totale à charnière lors d'un remplacement
80.88.10↔	Excision ou destruction locale de lésion articulaire de pied et d'orteil sous arthroscopie	81.54.46↔	Implantation d'un remplacement isolé de la surface de glissement fémorale lors d'un remplacement
80.88.20↔	Débridement de l'articulation métatarso-phalangienne	81.54.47↔	Implantation d'un bouclier fémoral condytaire avec resurfaçage arrière de la rotule lors d'un remplacement
80.88.21↔	Excision de kyste de l'articulation métatarso-phalangienne	81.54.49↔	Implantation de composantes d'une endoprothèse de genou lors d'un remplacement, autre
80.88.29↔	Autre excision ou destruction locale de lésion de l'articulation métatarso-phalangienne	81.55↔	Révision sans remplacement d'une endoprothèse de genou
80.88.30↔	Débridement d'articulation d'orteil	81.59.10↔	Révision de prothèse articulaire de membre inférieur, sans remplacement
80.88.40↔	Autre débridement d'autre articulation de pied	81.59.11↔	Révision et remplacement d'endoprothèse de cheville
80.88.50↔	Excision de kyste d'autre articulation de pied et d'orteil	81.59.12↔	Révision et remplacement d'endoprothèse de tarse postérieure
80.88.59↔	Autre excision ou destruction locale de lésion d'autre articulation de pied et d'orteil	81.59.13↔	Révision et remplacement d'endoprothèse de médio-tarse ou d'orteil
80.88.99↔	Autre excision ou destruction locale de lésion articulaire, pied et orteil, autre	84.00↔	Amputation de membre supérieur, SAP
80.89.00↔	Autre excision ou destruction locale de lésion articulaire, autre site spécifié, SAP	84.01↔	Amputation et désarticulation de doigt (sauf le pouce)
80.89.20↔	Excision ou destruction locale de lésion de l'articulation sacro-iliaque sous arthroscopie	84.02↔	Amputation et désarticulation du pouce
80.89.21↔	Débridement de l'articulation sacro-iliaque	84.03.00↔	Amputation de la main, SAP
80.89.22↔	Excision de kyste de l'articulation sacro-iliaque	84.03.10↔	Amputation complète de la main au carpe ou au métacarpe
80.89.29↔	Autre excision ou destruction locale de lésion de l'articulation sacro-iliaque	84.03.99↔	Amputation de la main, autre
81.51.13↔	Première implantation de prothèse de resurfaçage	84.04↔	Désarticulation du poignet
81.51.21↔	Implantation d'une endoprothèse totale de hanche lors d'un remplacement de prothèse	84.05↔	Amputation de l'avant-bras
81.51.22↔	Implantation d'une endoprothèse totale de hanche, prothèse spéciale, lors d'un remplacement de prothèse	84.06↔	Désarticulation du coude
81.51.23↔	Implantation d'une endoprothèse de resurfaçage lors d'un remplacement de prothèse	84.07↔	Amputation de l'humérus
81.51.29↔	Implantation d'une endoprothèse totale de hanche lors d'un remplacement de prothèse, autre	84.08↔	Désarticulation de l'épaule
81.52.41↔	Implantation d'une prothèse unipolaire lors d'un remplacement de prothèse	84.09↔	Amputation interthoracoscapulaire
81.52.42↔	Implantation d'une prothèse bipolaire lors d'un remplacement de prothèse		
81.52.49↔	Implantation d'une prothèse partielle de hanche lors d'un remplacement de prothèse, autre		

84.10↔	Amputation de membre inférieur, SAP	86.41.18↔	Excision radicale et étendue de lésion ou de tissu cutané et sous-cutané, sans fermeture primaire de la plaie, à l'abdomen et l'aîne
84.11↔	Amputation d'orteil	86.41.1a↔	Excision radicale et étendue de lésion ou de tissu cutané et sous-cutané, sans fermeture primaire de la plaie, aux fesses
84.12↔	Amputation au niveau du pied	86.41.1b↔	Excision radicale et étendue de lésion ou de tissu cutané et sous-cutané, sans fermeture primaire de la plaie, à la cuisse et au genou
84.13↔	Désarticulation de la cheville	86.41.1c↔	Excision radicale et étendue de lésion ou de tissu cutané et sous-cutané, sans fermeture primaire de la plaie, à la jambe
84.14↔	Amputation de la cheville, transmalléolaire	86.41.1d↔	Excision radicale et étendue de lésion ou de tissu cutané et sous-cutané, sans fermeture primaire de la plaie, au pied
84.15↔	Autre amputation en dessous du genou	86.42.11↔	Excision radicale et étendue de lésion ou de tissu cutané et sous-cutané, avec fermeture primaire de la plaie, à la tête
84.16↔	Désarticulation du genou	86.42.12↔	Excision radicale et étendue de lésion ou de tissu cutané et sous-cutané, avec fermeture primaire de la plaie, au cou
84.17↔	Amputation au-dessus du genou	86.42.13↔	Excision radicale et étendue de lésion ou de tissu cutané et sous-cutané, avec fermeture primaire de la plaie, à l'épaule et aisselle
84.18↔	Désarticulation de la hanche	86.42.14↔	Excision radicale et étendue de lésion ou de tissu cutané et sous-cutané, avec fermeture primaire de la plaie, au bras et au coude
84.19↔	Amputation abdomino-pelvienne	86.42.15↔	Excision radicale et étendue de lésion ou de tissu cutané et sous-cutané, avec fermeture primaire de la plaie, à l'avant-bras
84.20↔	Réimplantation d'une extrémité, SAP	86.42.16↔	Excision radicale et étendue de lésion ou de tissu cutané et sous-cutané, avec fermeture primaire de la plaie, à la main
84.21↔	Réimplantation de pouce	86.42.17↔	Excision radicale et étendue de lésion ou de tissu cutané et sous-cutané, avec fermeture primaire de la plaie, à la paroi thoracique et au dos
84.22↔	Réimplantation de doigt (excepté le pouce)	86.42.18↔	Excision radicale et étendue de lésion ou de tissu cutané et sous-cutané, avec fermeture primaire de la plaie, à l'abdomen et à l'aîne
84.23.00↔	Réimplantation d'avant-bras, de poignet ou de main, SAP	86.42.1a↔	Excision radicale et étendue de lésion ou de tissu cutané et sous-cutané, avec fermeture primaire de la plaie, aux fesses
84.23.10↔	Réimplantation d'avant-bras	86.42.1b↔	Excision radicale et étendue de lésion ou de tissu cutané et sous-cutané, avec fermeture primaire de la plaie, à la cuisse et au genou
84.23.12↔	Réimplantation du métacarpe	86.42.1c↔	Excision radicale et étendue de lésion ou de tissu cutané et sous-cutané, avec fermeture primaire de la plaie, à la jambe
84.23.13↔	Réimplantation du poignet	86.42.1d↔	Excision radicale et étendue de lésion ou de tissu cutané et sous-cutané, avec fermeture primaire de la plaie, au pied
84.23.99↔	Réimplantation d'avant-bras, de poignet ou de main, autre	86.43.11↔	Excision radicale et étendue de lésion ou de tissu cutané et sous-cutané, avec recouvrement plastique, à la tête
84.24.00↔	Réimplantation au niveau du coude ou du bras, SAP	86.43.12↔	Excision radicale et étendue de lésion ou de tissu cutané et sous-cutané, avec recouvrement plastique, au cou
84.24.11↔	Réimplantation au niveau du coude	86.43.13↔	Excision radicale et étendue de lésion ou de tissu cutané et sous-cutané, avec recouvrement plastique, à l'épaule et aisselle
84.24.12↔	Réimplantation du bras	86.43.14↔	Excision radicale et étendue de lésion ou de tissu cutané et sous-cutané, avec recouvrement plastique, au bras et au coude
84.24.99↔	Réimplantation au niveau du coude ou du bras, autre	86.43.15↔	Excision radicale et étendue de lésion ou de tissu cutané et sous-cutané, avec recouvrement plastique, à l'avant-bras
84.25↔	Réimplantation d'orteil	86.43.16↔	Excision radicale et étendue de lésion ou de tissu cutané et sous-cutané, avec recouvrement plastique, à la main
84.26↔	Réimplantation de pied	86.43.17↔	Excision radicale et étendue de lésion ou de tissu cutané et sous-cutané, avec recouvrement plastique, à la paroi thoracique et au dos
84.27.00↔	Réimplantation de cheville ou de jambe, SAP	86.43.18↔	Excision radicale et étendue de lésion ou de tissu cutané et sous-cutané, avec recouvrement plastique, à l'abdomen et l'aîne
84.27.11↔	Réimplantation au niveau du genou	86.43.1a↔	Excision radicale et étendue de lésion ou de tissu cutané et sous-cutané, avec recouvrement plastique, aux fesses
84.27.12↔	Réimplantation de la jambe	86.43.1b↔	Excision radicale et étendue de lésion ou de tissu cutané et sous-cutané, avec recouvrement plastique, à la cuisse/au genou
84.27.99↔	Réimplantation de cheville ou de jambe, autre	86.43.1c↔	Excision radicale et étendue de lésion ou de tissu cutané et sous-cutané, avec recouvrement plastique, à la jambe
84.28↔	Réimplantation de cuisse	86.43.1d↔	Excision radicale et étendue de lésion ou de tissu cutané et sous-cutané, avec recouvrement plastique, au pied
84.29↔	Autre réimplantation de membre	86.53.11‡↔	Suture secondaire de la peau et du tissu sous-cutané à la tête
84.3x.00↔	Révision de moignon d'amputation, SAP	86.53.16‡↔	Suture secondaire de la peau et du tissu sous-cutané à la main
84.3x.10↔	Révision de moignon d'amputation, région de l'épaule ou du bras	86.53.1d‡↔	Suture secondaire de la peau et du tissu sous-cutané au pied
84.3x.11↔	Révision de moignon d'amputation, région de l'avant-bras	86.53.1e‡↔	Suture secondaire de la peau et du tissu sous-cutané, autre site
84.3x.12↔	Révision de moignon d'amputation, région de la main	86.6a.11↔	Grefe autologue de peau totale, non étendue, à la tête
84.3x.13↔	Révision de moignon d'amputation, membre inférieur	86.6a.12↔	Grefe autologue de peau totale, non étendue, au cou
84.3x.19↔	Révision de moignon d'amputation, autre site		
84.3x.99↔	Révision de moignon d'amputation, autre		
84.66.10↔	Remplacement de prothèse discale artificielle, cervicale		
84.66.20↔	Révision de prothèse discale artificielle, cervicale		
84.66.99↔	Révision ou remplacement de prothèse discale artificielle, cervicale, autre		
84.67↔	Révision ou remplacement de prothèse discale artificielle, thoracique		
84.68.10↔	Remplacement de prothèse discale artificielle, lombo-sacrée		
84.68.20↔	Révision de prothèse discale artificielle, lombo-sacrée		
84.68.99↔	Révision ou remplacement de prothèse discale artificielle, lombo-sacrée, autre		
84.69.10↔	Remplacement de prothèse discale artificielle		
84.69.20↔	Révision de prothèse discale artificielle		
84.69.99↔	Révision ou remplacement de prothèse discale artificielle, autre		
84.99.14↔	Plastie de Borggreve		
84.99.31↔	Grefe d'avant-bras, de poignet ou de main		
86.41.11↔	Excision radicale et étendue de lésion ou de tissu cutané et sous-cutané, sans fermeture primaire de la plaie, à la tête		
86.41.12↔	Excision radicale et étendue de lésion ou de tissu cutané et sous-cutané, sans fermeture primaire de la plaie, au cou		
86.41.13↔	Excision radicale et étendue de lésion ou de tissu cutané et sous-cutané, sans fermeture primaire de la plaie, à l'épaule et aisselle		
86.41.14↔	Excision radicale et étendue de lésion ou de tissu cutané et sous-cutané, sans fermeture primaire de la plaie, au bras et au coude		
86.41.15↔	Excision radicale et étendue de lésion ou de tissu cutané et sous-cutané, sans fermeture primaire de la plaie, à l'avant-bras		
86.41.16↔	Excision radicale et étendue de lésion ou de tissu cutané et sous-cutané, sans fermeture primaire de la plaie, à la main		
86.41.17↔	Excision radicale et étendue de lésion ou de tissu cutané et sous-cutané, sans fermeture primaire de la plaie, à la paroi thoracique et au dos		

86.6a.13↔	Grefe autologue de peau totale, non étendue, à l'épaule et à l'aisselle	86.6b.2b↔	Grefe autologue de peau d'épaisseur partielle, étendue, à la cuisse et au genou
86.6a.14↔	Grefe autologue de peau totale, non étendue, au bras et au coude	86.6b.2c↔	Grefe autologue de peau d'épaisseur partielle, étendue, à la jambe
86.6a.15↔	Grefe autologue de peau totale, non étendue, à l'avant-bras	86.6b.2d↔	Grefe autologue de peau d'épaisseur partielle, étendue, au pied
86.6a.16↔	Grefe autologue de peau totale, non étendue, à la main	86.6c.21↔	Remplacement permanent de la peau par matériel de remplacement bicouche derme-épiderme, étendu, à la tête
86.6a.17↔	Grefe autologue de peau totale, non étendue, à la paroi thoracique et au dos	86.6c.26↔	Remplacement permanent de la peau par matériel de remplacement bicouche derme-épiderme, étendu, à la main
86.6a.18↔	Grefe autologue de peau totale, non étendue, à l'abdomen et à l'aîne	86.6c.2d↔	Remplacement permanent de la peau par matériel de remplacement bicouche derme-épiderme, étendu, au pied
86.6a.1a↔	Grefe autologue de peau totale, non étendue, aux fesses	86.6c.2e↔	Remplacement permanent de la peau par matériel de remplacement bicouche derme-épiderme, étendu, autre site
86.6a.1b↔	Grefe autologue de peau totale, non étendue, à la cuisse et au genou	86.6d.11↔	Révision d'une greffe de peau libre et d'un remplacement permanent de la peau, à la tête
86.6a.1c↔	Grefe autologue de peau totale, non étendue, à la jambe	86.6d.16↔	Révision d'une greffe de peau libre et d'un remplacement permanent de la peau, à la main
86.6a.1d↔	Grefe autologue de peau totale, non étendue, au pied	86.6d.1d↔	Révision d'une greffe de peau libre et d'un remplacement permanent de la peau, au pied
86.6a.21↔	Grefe autologue de peau totale, étendue, à la tête	86.6d.1e↔	Révision d'une greffe de peau libre et d'un remplacement permanent de la peau, autre site
86.6a.22↔	Grefe autologue de peau totale, étendue, au cou	86.7a.21↔	Plastie d'avancement, étendue, à la tête
86.6a.23↔	Grefe autologue de peau totale, étendue, à l'épaule et à l'aisselle	86.7a.26↔	Plastie d'avancement, étendue, à la main
86.6a.24↔	Grefe autologue de peau totale, étendue, au bras et au coude	86.7a.2d↔	Plastie d'avancement, étendue, au pied
86.6a.25↔	Grefe autologue de peau totale, étendue, à l'avant-bras	86.7a.2e↔	Plastie d'avancement, étendue, autre site
86.6a.26↔	Grefe autologue de peau totale, étendue, à la main	86.7a.31↔	Plastie de glissement-rotation, non étendue, à la tête
86.6a.27↔	Grefe autologue de peau totale, étendue, à la paroi thoracique et au dos	86.7a.36↔	Plastie de glissement-rotation, non étendue, à la main
86.6a.28↔	Grefe autologue de peau totale, étendue, à l'abdomen et à l'aîne	86.7a.3d↔	Plastie de glissement-rotation, non étendue, au pied
86.6a.2a↔	Grefe autologue de peau totale, étendue, aux fesses	86.7a.3e↔	Plastie de glissement-rotation, non étendue, autre site
86.6a.2b↔	Grefe autologue de peau totale, étendue, à la cuisse et au genou	86.7a.41↔	Plastie de glissement-rotation, étendue, à la tête
86.6a.2c↔	Grefe autologue de peau totale, étendue, à la jambe	86.7a.46↔	Plastie de glissement-rotation, étendue, à la main
86.6a.2d↔	Grefe autologue de peau totale, étendue, au pied	86.7a.4d↔	Plastie de glissement-rotation, étendue, au pied
86.6b.11↔	Grefe autologue de peau d'épaisseur partielle, non étendue, à la tête	86.7a.4e↔	Plastie de glissement-rotation, étendue, autre site
86.6b.12↔	Grefe autologue de peau d'épaisseur partielle, non étendue, au cou	86.7a.51↔	Plastie de transposition (VY), non étendue, à la tête
86.6b.13↔	Grefe autologue de peau d'épaisseur partielle, non étendue, à l'épaule et à l'aisselle	86.7a.56↔	Plastie de transposition (VY), non étendue, à la main
86.6b.14↔	Grefe autologue de peau d'épaisseur partielle, non étendue, au bras et au coude	86.7a.5d↔	Plastie de transposition (VY), non étendue, au pied
86.6b.15↔	Grefe autologue de peau d'épaisseur partielle, non étendue, à l'avant-bras	86.7a.5e↔	Plastie de transposition (VY), non étendue, autre site
86.6b.16↔	Grefe autologue de peau d'épaisseur partielle, non étendue, à la main	86.7a.61↔	Plastie de transposition (VY), étendue, à la tête
86.6b.17↔	Grefe autologue de peau d'épaisseur partielle, non étendue, à la paroi thoracique et au dos	86.7a.66↔	Plastie de transposition (VY), étendue, à la main
86.6b.18↔	Grefe autologue de peau d'épaisseur partielle, non étendue, à l'abdomen et à l'aîne	86.7a.6d↔	Plastie de transposition (VY), étendue, au pied
86.6b.1a↔	Grefe autologue de peau d'épaisseur partielle, non étendue, aux fesses	86.7a.6e↔	Plastie de transposition (VY), étendue, autre site
86.6b.1b↔	Grefe autologue de peau d'épaisseur partielle, non étendue, à la cuisse et au genou	86.7a.71↔	Plastie de lambeau insulaire, non étendue, à la tête
86.6b.1c↔	Grefe autologue de peau d'épaisseur partielle, non étendue, à la jambe	86.7a.76↔	Plastie de lambeau insulaire, non étendue, à la main
86.6b.1d↔	Grefe autologue de peau d'épaisseur partielle, non étendue, au pied	86.7a.7d↔	Plastie de lambeau insulaire, non étendue, au pied
86.6b.21↔	Grefe autologue de peau d'épaisseur partielle, étendue, à la tête	86.7a.7e↔	Plastie de lambeau insulaire, non étendue, autre site
86.6b.22↔	Grefe autologue de peau d'épaisseur partielle, étendue, au cou	86.7a.81↔	Plastie de lambeau insulaire, étendue, à la tête
86.6b.23↔	Grefe autologue de peau d'épaisseur partielle, étendue, à l'épaule et à l'aisselle	86.7a.86↔	Plastie de lambeau insulaire, étendue, à la main
86.6b.24↔	Grefe autologue de peau d'épaisseur partielle, étendue, au bras et au coude	86.7a.8d↔	Plastie de lambeau insulaire, étendue, au pied
86.6b.25↔	Grefe autologue de peau d'épaisseur partielle, étendue, à l'avant-bras	86.7a.8e↔	Plastie de lambeau insulaire, étendue, autre site
86.6b.26↔	Grefe autologue de peau d'épaisseur partielle, étendue, à la main	86.7a.91↔	Plastie de lambeau locale de peau et de tissu sous-cutané, autres, à la tête
86.6b.27↔	Grefe autologue de peau d'épaisseur partielle, étendue, à la paroi thoracique et au dos	86.7a.96↔	Plastie de lambeau locale de peau et de tissu sous-cutané, autres, à la main
86.6b.28↔	Grefe autologue de peau d'épaisseur partielle, étendue, à l'abdomen et à l'aîne	86.7a.9d↔	Plastie de lambeau locale de peau et de tissu sous-cutané, autres, au pied
86.6b.2a↔	Grefe autologue de peau d'épaisseur partielle, étendue, aux fesses	86.7a.9e↔	Plastie de lambeau locale de peau et de tissu sous-cutané, autres, autre site
		86.7a.b1↔	Plastie en Z, étendue, à la tête
		86.7a.b6↔	Plastie en Z, étendue, à la main
		86.7a.bd↔	Plastie en Z, étendue, au pied
		86.7a.be↔	Plastie en Z, étendue, autre site
		86.7a.d1↔	Plastie en W, étendue, à la tête
		86.7a.d6↔	Plastie en W, étendue, à la main
		86.7a.dd↔	Plastie en W, étendue, au pied
		86.7a.de↔	Plastie en W, étendue, autre site
		86.7b.11↔	Plastie régionale à lambeau pédiculé, à la tête
		86.7b.12↔	Plastie régionale à lambeau pédiculé, au cou
		86.7b.13↔	Plastie régionale à lambeau pédiculé, à l'épaule et à l'aisselle
		86.7b.14↔	Plastie régionale à lambeau pédiculé, au bras et au coude
		86.7b.15↔	Plastie régionale à lambeau pédiculé, à l'avant-bras
		86.7b.16↔	Plastie régionale à lambeau pédiculé, à la main

86.7b.17↔	Plastie régionale à lambeau pédiculé, à la paroi thoracique et au dos	86.88.a6↔	Couverture de tissu mou par des kératinocytes obtenus en culture, non étendue, à la main
86.7b.18↔	Plastie régionale à lambeau pédiculé, à l'abdomen et à l'aîne	86.88.ad↔	Couverture de tissu mou par des kératinocytes obtenus en culture, non étendue, au pied
86.7b.1a↔	Plastie régionale à lambeau pédiculé, aux fesses	86.88.ae↔	Couverture de tissu mou par des kératinocytes obtenus en culture, non étendue, autre site
86.7b.1b↔	Plastie régionale à lambeau pédiculé, à la cuisse et au genou	86.88.b1↔	Couverture de tissu mou par des kératinocytes obtenus en culture, étendue, à la tête
86.7b.1c↔	Plastie régionale à lambeau pédiculé, à la jambe	86.88.b6↔	Couverture de tissu mou par des kératinocytes obtenus en culture, étendue, à la main
86.7b.1d↔	Plastie régionale à lambeau pédiculé, au pied	86.88.bd↔	Couverture de tissu mou par des kératinocytes obtenus en culture, étendue, au pied
86.7c.11↔	Plastie à lambeau pédiculé à distance, à la tête	86.88.be↔	Couverture de tissu mou par des kératinocytes obtenus en culture, étendue, autre site
86.7c.12↔	Plastie à lambeau pédiculé à distance, au cou	86.88.d1↔	Couverture temporaire de tissu mou par du matériel alloplastique, étendu, à la tête
86.7c.13↔	Plastie à lambeau pédiculé à distance, à l'épaule et à l'aisselle	86.88.d6↔	Couverture temporaire de tissu mou par du matériel alloplastique, étendu, à la main
86.7c.14↔	Plastie à lambeau pédiculé à distance, au bras et au coude	86.88.dd↔	Couverture temporaire de tissu mou par du matériel alloplastique, étendu, au pied
86.7c.15↔	Plastie à lambeau pédiculé à distance, à l'avant-bras	86.88.e1↔	Couverture temporaire de tissu mou par de la peau allogénique, non étendu, à la tête
86.7c.16↔	Plastie à lambeau pédiculé à distance, à la main	86.88.e6↔	Couverture temporaire de tissu mou par de la peau allogénique, non étendu, à la main
86.7c.17↔	Plastie à lambeau pédiculé à distance, à la paroi thoracique et au dos	86.88.ed↔	Couverture temporaire de tissu mou par de la peau allogénique, non étendu, au pied
86.7c.18↔	Plastie à lambeau pédiculé à distance, à l'abdomen et à l'aîne	86.88.f1↔	Couverture temporaire de tissu mou par de la peau allogénique, étendu, à la tête
86.7c.1a↔	Plastie à lambeau pédiculé à distance, aux fesses	86.88.f6↔	Couverture temporaire de tissu mou par de la peau allogénique, étendu, à la main
86.7c.1b↔	Plastie à lambeau pédiculé à distance, à la cuisse et au genou	86.88.fd↔	Couverture temporaire de tissu mou par de la peau allogénique, étendu, au pied
86.7c.1c↔	Plastie à lambeau pédiculé à distance, à la jambe	86.88.g1↔	Couverture temporaire de tissu mou par de la peau xénogénique, non étendu, à la tête
86.7c.1d↔	Plastie à lambeau pédiculé à distance, au pied	86.88.g6↔	Couverture temporaire de tissu mou par de la peau xénogénique, non étendu, à la main
86.7d.11↔	Plastie à lambeau libre microvascularisé et anastomosé, à la tête	86.88.gd↔	Couverture temporaire de tissu mou par de la peau xénogénique, non étendu, au pied
86.7d.12↔	Plastie à lambeau libre microvascularisé et anastomosé, au cou	86.88.h1↔	Couverture temporaire de tissu mou par de la peau xénogénique, étendu, à la tête
86.7d.13↔	Plastie à lambeau libre microvascularisé et anastomosé, à l'épaule et à l'aisselle	86.88.h6↔	Couverture temporaire de tissu mou par de la peau xénogénique, étendu, à la main
86.7d.14↔	Plastie à lambeau libre microvascularisé et anastomosé, au bras et au coude	86.88.hd↔	Couverture temporaire de tissu mou par de la peau xénogénique, étendu, au pied
86.7d.15↔	Plastie à lambeau libre microvascularisé et anastomosé, à l'avant-bras	86.91↔	Excision de peau pour greffe
86.7d.16↔	Plastie à lambeau libre microvascularisé et anastomosé, à la main	86.a2.11↔	Couverture temporaire de tissu mou par membrane résorbable par dégradation hydrolytique, non étendu, à la tête
86.7d.17↔	Plastie à lambeau libre microvascularisé et anastomosé, à la paroi thoracique et au dos	86.a2.16↔	Couverture temporaire de tissu mou par membrane résorbable par dégradation hydrolytique, non étendu, à la main
86.7d.18↔	Plastie à lambeau libre microvascularisé et anastomosé, à l'abdomen et à l'aîne	86.a2.1d↔	Couverture temporaire de tissu mou par membrane résorbable par dégradation hydrolytique, non étendu, au pied
86.7d.1a↔	Plastie à lambeau libre microvascularisé et anastomosé, aux fesses	86.a2.21↔	Couverture temporaire de tissu mou par membrane résorbable par dégradation hydrolytique, étendu, à la tête
86.7d.1b↔	Plastie à lambeau libre microvascularisé et anastomosé, à la cuisse et au genou	86.a2.26↔	Couverture temporaire de tissu mou par membrane résorbable par dégradation hydrolytique, étendu, à la main
86.7d.1c↔	Plastie à lambeau libre microvascularisé et anastomosé, à la jambe	86.a2.2d↔	Couverture temporaire de tissu mou par membrane résorbable par dégradation hydrolytique, étendu, au pied
86.7d.1d↔	Plastie à lambeau libre microvascularisé et anastomosé, au pied		
86.7e.21↔	Révision de plastie régionale à lambeau pédiculé, à la tête		
86.7e.26↔	Révision de plastie régionale à lambeau pédiculé, à la main		
86.7e.2d↔	Révision de plastie régionale à lambeau pédiculé, au pied		
86.7e.2e↔	Révision de plastie régionale à lambeau pédiculé, autre site		
86.7e.31↔	Révision de plastie de lambeau pédiculé à distance, à la tête		
86.7e.36↔	Révision de plastie de lambeau pédiculé à distance, à la main		
86.7e.3d↔	Révision de plastie de lambeau pédiculé à distance, au pied		
86.7e.3e↔	Révision de plastie de lambeau pédiculé à distance, autre site		
86.7e.41↔	Révision de plastie à lambeau libre microvascularisé et anastomosé, à la tête		
86.7e.46↔	Révision de plastie à lambeau libre microvascularisé et anastomosé, à la main		
86.7e.4d↔	Révision de plastie avec lambeau libre microvascularisé et anastomosé, au pied		
86.7e.4e↔	Révision de plastie à lambeau libre microvascularisé et anastomosé, autre site		
86.88.a1↔	Couverture de tissu mou par des kératinocytes obtenus en culture, non étendue, à la tête		

procédure F13-7

02.41.00↔	Irrigation et exploration de drain ventriculaire, SAP	02.43↔	Ablation de drain ventriculaire
02.41.10↔	Irrigation et exploration de drain ventriculaire, partie centrale	03.02↔	Réouverture de site de laminectomie
02.41.20↔	Irrigation et exploration de drain ventriculaire, partie périphérique	27.55.00↔	Grefe de peau totale de la lèvre et de la bouche, SAP
02.41.99↔	Irrigation et exploration de drain ventriculaire, autre	27.55.10↔	Grefe de peau totale de la lèvre et de la bouche, non étendue
02.42.00↔	Réinsertion de drain ventriculaire, SAP	27.55.20↔	Grefe de peau totale de la lèvre et de la bouche, étendue
02.42.10↔	Réinsertion de drain ventriculaire, partie centrale	27.55.99↔	Grefe de peau totale de la lèvre et de la bouche, autre
02.42.20↔	Réinsertion de drain ventriculaire, partie périphérique	27.56.10↔	Grefe de peau d'épaisseur partielle de la lèvre et de la bouche, non étendue
02.42.99↔	Réinsertion de drain ventriculaire, autre		

27.56.20↔	Grefe de peau d'épaisseur partielle de la lèvre et de la bouche, étendue	54.99.84↔	Remplacement des cathéters de pompe automatique programmable et rechargeable pour le drainage continu d'ascite
27.56.30↔	Hétéogrefe de peau à la lèvre, non étendue	54.a1↔	Excision et destruction de tissu rétropéritonéal
27.56.40↔	Hétéogrefe de peau à la lèvre, étendue	77.00↔	Séquestrectomie, SAP
27.56.50↔	Homogrefe de peau à la lèvre, non étendue	77.01.00↔	Séquestrectomie, clavicule, omoplate, côtes et sternum, SAP
27.56.60↔	Homogrefe de peau à la lèvre, étendue	77.01.10↔	Séquestrectomie, clavicule et omoplate, sans insertion de réservoir médicamenteux
27.56.99↔	Autre greffe de peau de la lèvre et de la bouche, autre	77.01.11↔	Séquestrectomie, clavicule et omoplate, avec insertion de réservoir médicamenteux
27.57.10↔	Attachement de greffon libre microvascularisé et anastomosé à la lèvre et à la bouche	77.01.20↔	Séquestrectomie, côtes et sternum, sans insertion de réservoir médicamenteux
27.57.11↔	Attachement de lambeau pédiculé à la lèvre et à la bouche	77.01.21↔	Séquestrectomie, côtes et sternum, avec insertion de réservoir médicamenteux
27.57.99↔	Attachement de lambeau pédiculé ou libre à la lèvre et à la bouche, autre	77.01.99↔	Séquestrectomie, clavicule, omoplate, côtes et sternum, autre
27.58↔	Révision de lambeau pédiculé ou libre ou de greffe de peau libre à la lèvre et à la bouche	77.02.00↔	Séquestrectomie, humérus, SAP
27.59.20↔	Couverture non étendue de tissu mou par des kératinocytes obtenus en culture, lèvre	77.02.10↔	Séquestrectomie, humérus, sans insertion de réservoir médicamenteux
27.59.21↔	Couverture étendue de tissu mou par des kératinocytes obtenus en culture, lèvre	77.02.11↔	Séquestrectomie, humérus, avec insertion de réservoir médicamenteux
27.59.30↔	Couverture temporaire, non étendue, de tissu mou par plusieurs techniques combinées, lèvre	77.02.99↔	Séquestrectomie, humérus, autre
27.59.31↔	Couverture temporaire, étendue, de tissu mou par plusieurs techniques combinées, lèvre	77.03.00↔	Séquestrectomie, radius et cubitus, SAP
27.59.40↔	Autre réparation plastique de la lèvre et de la bouche avec attachement de greffon libre microvascularisé et anastomosé	77.03.10↔	Séquestrectomie, radius et cubitus, sans insertion de réservoir médicamenteux
27.59.41↔	Autre réparation plastique de la lèvre et de la bouche avec lambeau pédiculé distal	77.03.11↔	Séquestrectomie, radius et cubitus, avec insertion de réservoir médicamenteux
27.59.60↔	Insertion d'panseur tissulaire au niveau de la lèvre	77.03.99↔	Séquestrectomie, radius et cubitus, autre
27.59.99↔	Autre réparation plastique de la lèvre et de la bouche, autre	77.04.00↔	Séquestrectomie, os du carpe et du métacarpe, SAP
34.02↔	Thoracotomie exploratrice	77.04.10↔	Séquestrectomie, os du carpe et du métacarpe, sans insertion de réservoir médicamenteux
34.03↔	Réouverture de thoracotomie	77.04.11↔	Séquestrectomie, os du carpe et du métacarpe, avec insertion de réservoir médicamenteux
34.06↔	Drainage de la cavité pleurale par voie thoroscopique	77.04.99↔	Séquestrectomie, os du carpe et du métacarpe, autre
34.1↔	Incision du médiastin	77.05.00↔	Séquestrectomie, fémur, SAP
34.21.00↔	Thoracoscopie transpleurale, SAP	77.05.10↔	Séquestrectomie, fémur, sans insertion de réservoir médicamenteux
34.21.10↔	Thoracoscopie transpleurale, première intervention	77.05.11↔	Séquestrectomie, fémur, avec insertion de réservoir médicamenteux
34.21.20↔	Thoracoscopie transpleurale, réintervention	77.05.99↔	Séquestrectomie, fémur, autre
34.21.99↔	Thoracoscopie transpleurale, autre	77.06.00↔	Séquestrectomie, rotule, SAP
39.49.30↔	Remplacement de conduit cardiaque	77.06.10↔	Séquestrectomie, rotule, sans insertion de réservoir médicamenteux
45.98.11↔	Révision d'anastomose de l'intestin grêle	77.06.11↔	Séquestrectomie, rotule, avec insertion de réservoir médicamenteux
45.98.12↔	Révision d'anastomose du gros intestin	77.06.99↔	Séquestrectomie, rotule, autre
46.43.00↔	Révision de stomie artificielle du gros intestin, SAP	77.07.00↔	Séquestrectomie, tibia et péroné, SAP
46.43.10↔	Plastie d'élargissement ou de resserrement de colostomie	77.07.10↔	Séquestrectomie, tibia et péroné, sans insertion de réservoir médicamenteux
46.43.11↔	Nouvelle implantation de colostomie	77.07.11↔	Séquestrectomie, tibia et péroné, avec insertion de réservoir médicamenteux
46.43.12↔	Ablation de la partie avancée d'une colostomie	77.07.99↔	Séquestrectomie, tibia et péroné, autre
46.43.20↔	Conversion d'une colostomie en stomie continente	77.08.00↔	Séquestrectomie, os du tarse et du métatarse, SAP
46.43.99↔	Autre révision de stomie artificielle du gros intestin, autre	77.08.10↔	Séquestrectomie, os du tarse et du métatarse, sans insertion de réservoir médicamenteux
46.51.00↔	Fermeture de stomie de l'intestin grêle, SAP	77.08.11↔	Séquestrectomie, os du tarse et du métatarse, avec insertion de réservoir médicamenteux
46.51.10↔	Fermeture de double stomie de l'intestin grêle	77.08.99↔	Séquestrectomie, os du tarse et du métatarse, autre
46.51.20↔	Fermeture de stomie terminale de l'intestin grêle	77.09.00↔	Séquestrectomie, autre site spécifié, sauf os de la face, SAP
46.51.99↔	Fermeture de stomie de l'intestin grêle, autre	77.09.10↔	Séquestrectomie, phalanges de la main, sans insertion de réservoir médicamenteux
46.52.10↔	Fermeture d'une double colostomie	77.09.11↔	Séquestrectomie, phalanges de la main, avec insertion de réservoir médicamenteux
46.52.20↔	Fermeture de colostomie terminale	77.09.20↔	Séquestrectomie, colonne vertébrale, sans insertion de réservoir médicamenteux
54.11↔	Laparotomie exploratrice	77.09.21↔	Séquestrectomie, colonne vertébrale, avec insertion de réservoir médicamenteux
54.12.00↔	Relaparotomie, SAP	77.09.30↔	Séquestrectomie, os pelvien, sans insertion de réservoir médicamenteux
54.12.10↔	Laparotomie de second regard	77.09.31↔	Séquestrectomie, os pelvien, avec insertion de réservoir médicamenteux
54.12.11↔	Laparotomie de contrôle d'hémorragie post-opératoire	77.09.40↔	Séquestrectomie, phalanges du pied, sans insertion de réservoir médicamenteux
54.12.99↔	Relaparotomie, autre		
54.13↔	Laparotomie avec drainage		
54.19↔	Laparotomie, autre		
54.62↔	Autre suture différée de plaie abdominale granulante		
54.74↔	Autre réparation de l'épiploon		
54.99.31↔	Debulking par laparotomie		
54.99.40↔	Révision de fistule cutanéopéritonéale (cathéter à demeure)		
54.99.50↔	Fermeture temporaire de la paroi abdominale		
54.99.60↔	Lombotomie		
54.99.61↔	Relombotomie		
54.99.81↔	Révision sans remplacement de cathéters ainsi que de la pompe automatique programmable et rechargeable pour le drainage continu d'ascite		
54.99.82↔	Élimination d'une obstruction mécanique de cathéters d'une pompe automatique programmable et rechargeable pour drainage continu d'ascite		

77.09.41↔	Séquestrectomie, phalanges du pied, avec insertion de réservoir médicamenteux	77.18.12↔	Autre incision osseuse sans section, astragale, extraction de corps étranger
77.09.90↔	Séquestrectomie, autres os non spécifiés, sans insertion de réservoir médicamenteux	77.18.13↔	Autre incision osseuse sans section, astragale, pose et enlèvement d'un implant médicamenteux
77.09.91↔	Séquestrectomie, autres os non spécifiés, avec insertion de réservoir médicamenteux	77.18.14↔	Autre incision osseuse sans section, astragale, drainage
77.09.99↔	Séquestrectomie, autre site spécifié, sauf os de la face, autre	77.18.19↔	Autre incision osseuse sans section, astragale, autre
77.12.00↔	Autre incision osseuse sans section, humérus, SAP	77.18.20↔	Autre incision osseuse sans section, calcanéum, SAP
77.12.10↔	Autre incision osseuse sans section, humérus, exploration et forage de l'os	77.18.21↔	Autre incision osseuse sans section, calcanéum, exploration et forage de l'os
77.12.11↔	Autre incision osseuse sans section, humérus, extraction de corps étranger	77.18.22↔	Autre incision osseuse sans section, calcanéum, extraction de corps étranger
77.12.12↔	Autre incision osseuse sans section, humérus, insertion et enlèvement de réservoir médicamenteux	77.18.23↔	Autre incision osseuse sans section, calcanéum, pose et enlèvement d'implant médicamenteux
77.12.13↔	Autre incision osseuse sans section, humérus, drainage	77.18.24↔	Autre incision osseuse sans section, calcanéum, drainage
77.12.99↔	Autre incision osseuse sans section, humérus, autre	77.18.29↔	Autre incision osseuse sans section, calcanéum, autre
77.13.00↔	Autre incision osseuse sans section, radius et cubitus, SAP	77.18.30↔	Autre incision osseuse sans section, autre os du tarse, SAP
77.13.10↔	Autre incision osseuse sans section, radius et cubitus, exploration et forage de l'os	77.18.31↔	Autre incision osseuse sans section, autre os du tarse, exploration et forage de l'os
77.13.11↔	Autre incision osseuse sans section, radius et cubitus, extraction de corps étranger	77.18.32↔	Autre incision osseuse sans section, autre os du tarse, extraction de corps étranger
77.13.12↔	Autre incision osseuse sans section, radius et cubitus, insertion et enlèvement de réservoir médicamenteux	77.18.33↔	Autre incision osseuse sans section, autre os du tarse, pose et enlèvement d'implant médicamenteux
77.13.13↔	Autre incision osseuse sans section, radius et cubitus, drainage	77.18.34↔	Autre incision osseuse sans section, autre os du tarse, drainage
77.13.99↔	Autre incision osseuse sans section, radius et cubitus, autre	77.18.39↔	Autre incision osseuse sans section, autre os du tarse, autre
77.14.00↔	Autre incision osseuse sans section, os du carpe et du métacarpe, SAP	77.18.40↔	Autre incision osseuse sans section, os du métatarse, SAP
77.14.10↔	Autre incision osseuse sans section, os du carpe et du métacarpe, exploration et forage de l'os	77.18.41↔	Autre incision osseuse sans section, os du métatarse, exploration et forage de l'os
77.14.11↔	Autre incision osseuse sans section, os du carpe et du métacarpe, extraction de corps étranger	77.18.42↔	Autre incision osseuse sans section, os du métatarse, extraction de corps étranger
77.14.12↔	Autre incision osseuse sans section, os du carpe et du métacarpe, insertion et enlèvement de réservoir médicamenteux	77.18.43↔	Autre incision osseuse sans section, os du métatarse, pose et enlèvement d'implant médicamenteux
77.14.13↔	Autre incision osseuse sans section, os du carpe et du métacarpe, drainage	77.18.44↔	Autre incision osseuse sans section, os du métatarse, drainage
77.14.99↔	Autre incision osseuse sans section, os du carpe et du métacarpe, autre	77.18.49↔	Autre incision osseuse sans section, os du métatarse, autre
77.15.00↔	Autre incision osseuse sans section, fémur, SAP	77.18.99↔	Autre incision osseuse sans section, os du tarse et du métatarse, autre
77.15.10↔	Autre incision osseuse sans section, fémur (autre partie), exploration et forage de l'os	77.19.00↔	Incision osseuse, autre site spécifié, sauf os de la face, SAP
77.15.11↔	Autre incision osseuse sans section, fémur, extraction de corps étranger	77.19.10↔	Incision osseuse, phalanges de la main, exploration et forage de l'os
77.15.12↔	Autre incision osseuse sans section, fémur, insertion et enlèvement de réservoir médicamenteux	77.19.11↔	Incision osseuse, phalanges de la main, extraction de corps étranger
77.15.13↔	Autre incision osseuse sans section, fémur, drainage	77.19.12↔	Incision osseuse, phalanges de la main, insertion et enlèvement de réservoir médicamenteux
77.15.20↔	Autre incision osseuse sans section, fémur, exploration et forage de l'os du col fémoral	77.19.13↔	Incision osseuse, phalanges de la main, drainage
77.15.99↔	Autre incision osseuse sans section, fémur, autre	77.19.19↔	Autre incision osseuse de phalanges de la main
77.16.00↔	Autre incision osseuse sans section, rotule, SAP	77.19.20↔	Incision osseuse, colonne vertébrale, exploration et forage de l'os
77.16.10↔	Autre incision osseuse sans section, rotule, exploration et forage de l'os	77.19.21↔	Incision osseuse, colonne vertébrale, extraction de corps étranger
77.16.11↔	Autre incision osseuse sans section, rotule, extraction de corps étranger	77.19.22↔	Incision osseuse, colonne vertébrale, insertion et enlèvement de réservoir médicamenteux
77.16.12↔	Autre incision osseuse sans section, rotule, insertion et enlèvement de réservoir médicamenteux	77.19.23↔	Incision osseuse, colonne vertébrale, drainage
77.16.13↔	Autre incision osseuse sans section, rotule, drainage	77.19.29↔	Autre incision osseuse de la colonne vertébrale
77.16.99↔	Autre incision osseuse sans section, rotule, autre	77.19.30↔	Incision osseuse, os pelvien, exploration et forage de l'os
77.17.00↔	Autre incision osseuse sans section, tibia et péroné, SAP	77.19.31↔	Incision osseuse, os pelvien, extraction de corps étranger
77.17.10↔	Autre incision osseuse sans section, tibia et péroné, exploration et forage de l'os	77.19.32↔	Incision osseuse, os pelvien, insertion et enlèvement de réservoirs médicamenteux
77.17.11↔	Autre incision osseuse sans section, tibia et péroné, extraction de corps étranger	77.19.33↔	Incision osseuse, os pelvien, drainage
77.17.12↔	Autre incision osseuse sans section, tibia et péroné, insertion et enlèvement de réservoir médicamenteux	77.19.39↔	Autre incision osseuse, autre incision de l'os pelvien
77.17.13↔	Autre incision osseuse sans section, tibia et péroné, drainage	77.19.40↔	Incision osseuse, phalanges du pied, exploration et forage de l'os
77.17.99↔	Autre incision osseuse sans section, tibia et péroné, autre	77.19.41↔	Incision osseuse, phalanges du pied, extraction de corps étranger
77.18.00↔	Autre incision osseuse sans section, os du tarse et du métatarse, SAP	77.19.42↔	Incision osseuse, phalanges du pied, insertion et enlèvement de réservoir médicamenteux
77.18.10↔	Autre incision osseuse sans section, astragale, SAP	77.19.43↔	Incision osseuse, phalanges du pied, drainage
77.18.11↔	Autre incision osseuse sans section, astragale, exploration et forage de l'os	77.19.49↔	Autre incision osseuse de phalanges du pied
		77.19.90↔	Incision osseuse, autre site spécifié, exploration et forage de l'os
		77.19.91↔	Incision osseuse, autre site spécifié, extraction de corps étranger
		77.19.92↔	Incision osseuse, autre site spécifié, insertion et enlèvement de réservoir médicamenteux
		77.19.93↔	Incision osseuse, autre site spécifié, drainage

77.19.99↔	Incision osseuse, autre site spécifié, sauf os de la face, autre	80.12.12↔	Arthrotomie arthroscopique du coude, insertion ou enlèvement de réservoir médicamenteux
79.61↔	Débridement de fracture ouverte, humérus	80.12.20↔	Arthrotomie du coude, lavage articulaire avec drainage
79.62↔	Débridement de fracture ouverte, radius et cubitus	80.12.21↔	Arthrotomie du coude, ablation de souris articulaire
79.63↔	Débridement de fracture ouverte, os du carpe et du métacarpe	80.12.99↔	Autre arthrotomie, coude, autre
79.64↔	Débridement de fracture ouverte, phalange de la main	80.13.00↔	Autre arthrotomie, poignet, SAP
79.65↔	Débridement de fracture ouverte, fémur	80.13.10↔	Arthrotomie arthroscopique du poignet, lavage articulaire avec drainage
79.66↔	Débridement de fracture ouverte, tibia et péroné	80.13.11↔	Arthrotomie arthroscopique du poignet, ablation de souris articulaire
79.67↔	Débridement de fracture ouverte, os du tarse et du métatarse	80.13.12↔	Arthrotomie arthroscopique du poignet, insertion ou enlèvement de réservoir médicamenteux
79.68↔	Débridement de fracture ouverte, phalange du pied	80.13.20↔	Arthrotomie du poignet, lavage articulaire avec drainage
80.01.00↔	Arthrotomie pour ablation de prothèse, ceinture scapulaire et épaule, SAP	80.13.21↔	Arthrotomie du poignet, ablation de souris articulaire
80.01.10↔	Arthrotomie pour ablation de prothèse, ceinture scapulaire et épaule, ablation de prothèse de tête humérale	80.13.99↔	Autre arthrotomie, poignet, autre
80.01.11↔	Arthrotomie pour ablation de prothèse, ceinture scapulaire et épaule, ablation d'endoprothèse totale de l'épaule	80.14.00↔	Autre arthrotomie, main et doigt, SAP
80.01.99↔	Arthrotomie pour ablation de prothèse, ceinture scapulaire et épaule, autre	80.14.10↔	Arthrotomie de main et de doigt, lavage articulaire avec drainage
80.02↔	Arthrotomie pour ablation de prothèse, coude	80.14.99↔	Autre arthrotomie, main et doigt, autre
80.03↔	Arthrotomie pour ablation de prothèse, poignet	80.16.00↔	Autre arthrotomie, genou, SAP
80.04.00↔	Arthrotomie pour ablation de prothèse, main et doigt, SAP	80.16.10↔	Arthrotomie arthroscopique du genou, lavage articulaire avec drainage
80.04.10↔	Arthrotomie pour ablation de prothèse, main et doigt, ablation d'endoprothèse de l'articulation carpo-métacarpienne du pouce	80.16.11↔	Arthrotomie arthroscopique du genou, ablation de souris articulaire
80.04.11↔	Arthrotomie pour ablation de prothèse, main et doigt, ablation d'autre endoprothèse d'articulation de doigt	80.16.12↔	Arthrotomie arthroscopique du genou, insertion ou enlèvement de réservoir médicamenteux
80.04.99↔	Arthrotomie pour ablation de prothèse, main et doigt, autre	80.16.20↔	Arthrotomie du genou, lavage articulaire avec drainage
80.05.00↔	Enlèvement d'endoprothèse de hanche, SAP	80.16.21↔	Arthrotomie du genou, ablation de souris articulaire
80.05.15↔	Enlèvement d'endoprothèse totale de hanche	80.16.99↔	Autre arthrotomie, genou, autre
80.05.16↔	Enlèvement d'endoprothèse totale de hanche, prothèse spéciale	80.18.00↔	Autre arthrotomie, pied et orteil, SAP
80.05.17↔	Enlèvement de la tige ainsi que de la tête d'une endoprothèse de hanche	80.18.10↔	Arthrotomie arthroscopique de pied et d'orteil, lavage articulaire avec drainage
80.05.18↔	Enlèvement de la tige, de la tête ainsi que de l'insert d'une endoprothèse de hanche	80.18.11↔	Arthrotomie arthroscopique de pied et d'orteil, ablation de souris articulaire
80.05.1a↔	Enlèvement de l'insert d'une endoprothèse de hanche	80.18.12↔	Arthrotomie arthroscopique de pied et d'orteil, insertion ou enlèvement de réservoir médicamenteux
80.05.1b↔	Enlèvement de la tête d'une endoprothèse de hanche	80.18.20↔	Arthrotomie de pied et d'orteil, lavage articulaire avec drainage
80.05.1c↔	Enlèvement de la tête ainsi que de l'insert acétabulaire d'une endoprothèse de hanche	80.18.21↔	Arthrotomie de pied et d'orteil, ablation de souris articulaire
80.05.1d↔	Enlèvement de la tête, de l'insert ainsi que de l'acétabulum d'une endoprothèse de hanche	80.18.99↔	Autre arthrotomie, pied et orteil, autre
80.05.1e↔	Enlèvement de l'insert ainsi que de l'acétabulum d'une endoprothèse de hanche	80.19.00↔	Autre arthrotomie, autre site spécifié, SAP
80.05.1f↔	Enlèvement de la cage antiprotusion ainsi que de l'acétabulum d'une endoprothèse de hanche	80.19.10↔	Arthrotomie arthroscopique de l'articulation sternoclaviculaire, lavage articulaire avec drainage
80.05.1g↔	Enlèvement de la cage antiprotusion, de l'acétabulum, ainsi que de la tête d'une endoprothèse de hanche	80.19.11↔	Arthrotomie arthroscopique de l'articulation sternoclaviculaire, ablation de souris articulaire
80.05.99↔	Enlèvement d'endoprothèse de hanche, autre	80.19.12↔	Arthrotomie arthroscopique de l'articulation sternoclaviculaire, insertion ou enlèvement de réservoir médicamenteux
80.06.00↔	Enlèvement d'une endoprothèse de genou, SAP	80.19.20↔	Arthrotomie de l'articulation sternoclaviculaire, lavage articulaire avec drainage
80.06.11↔	Enlèvement d'endoprothèse totale standard de genou	80.19.21↔	Arthrotomie de l'articulation sternoclaviculaire, ablation de souris articulaire
80.06.12↔	Enlèvement d'endoprothèse totale spéciale de genou	80.19.29↔	Autre arthrotomie de l'articulation sternoclaviculaire
80.06.13↔	Enlèvement d'endoprothèse totale de genou à charnière	80.19.90↔	Arthrotomie arthroscopique d'autre site spécifié, lavage articulaire avec drainage
80.06.14↔	Enlèvement d'une prothèse unicondyalaire à glissement	80.19.91↔	Arthrotomie arthroscopique d'autre site spécifié, ablation de souris articulaire
80.06.15↔	Enlèvement d'une prothèse bicondyalaire à glissement	80.19.92↔	Arthrotomie arthroscopique d'autre site spécifié, insertion ou enlèvement de réservoir médicamenteux
80.06.16↔	Enlèvement de bouclier fémoral condyalaire avec resurfaçage arrière de la rotule	80.19.93↔	Arthrotomie d'autre site spécifié, lavage articulaire avec drainage
80.06.17↔	Enlèvement du resurfaçage arrière de la rotule	80.19.94↔	Arthrotomie d'autre site spécifié, ablation de souris articulaire
80.06.18↔	Enlèvement de l'insert d'une endoprothèse de genou	80.19.99↔	Autre arthrotomie, autre site spécifié, autre
80.06.1a↔	Enlèvement des composantes tibiales ou fémorales ainsi que de l'insert d'une endoprothèse de genou unicondyalaire, bicondyalaire à glissement ou totale standard	80.71.00↔	Synovectomie, ceinture scapulaire et épaule, SAP
80.06.1b↔	Enlèvement des composantes tibiales ou fémorales ainsi que de l'insert d'une endoprothèse totale de genou spéciale ou d'une endoprothèse totale à charnière	80.71.10↔	Synovectomie, articulation glénohumérale
80.06.1c↔	Retrait d'un remplacement isolé de la surface de glissement fémorale	80.71.11↔	Synovectomie, articulation acromio-claviculaire
80.06.99↔	Enlèvement d'une endoprothèse de genou, autre	80.71.99↔	Synovectomie, ceinture scapulaire et épaule, autre
80.07↔	Arthrotomie pour ablation de prothèse, cheville	80.72.00↔	Synovectomie, coude, SAP
80.08↔	Arthrotomie pour ablation de prothèse, pied et orteil	80.72.10↔	Synovectomie arthroscopique du coude
80.09↔	Arthrotomie pour ablation de prothèse, autre site spécifié	80.72.20↔	Synovectomie ouverte du coude
80.12.00↔	Autre arthrotomie, coude, SAP	80.72.99↔	Synovectomie, coude, autre
80.12.10↔	Arthrotomie arthroscopique du coude, lavage articulaire avec drainage	80.73.00↔	Synovectomie, poignet, SAP
80.12.11↔	Arthrotomie arthroscopique du coude, ablation de souris articulaire	80.73.10↔	Synovectomie arthroscopique du poignet
		80.73.20↔	Synovectomie ouverte du poignet

80.73.99↔	Synovectomie, poignet, autre	80.88.20↔	Débridement de l'articulation métatarso-phalangienne
80.75.00↔	Synovectomie, hanche, SAP	80.88.21↔	Excision de kyste de l'articulation métatarso-phalangienne
80.75.10↔	Synovectomie arthroscopique de la hanche	80.88.29↔	Autre excision ou destruction locale de lésion de l'articulation métatarso-phalangienne
80.75.20↔	Synovectomie ouverte de la hanche	80.88.30↔	Débridement d'articulation d'orteil
80.75.99↔	Synovectomie, hanche, autre	80.88.40↔	Autre débridement d'autre articulation de pied
80.76.00↔	Synovectomie, genou, SAP	80.88.50↔	Excision de kyste d'autre articulation de pied et d'orteil
80.76.10↔	Synovectomie arthroscopique du genou	80.88.59↔	Autre excision ou destruction locale de lésion d'autre articulation de pied et d'orteil
80.76.11↔	Synovectomie arthroscopique de l'articulation tibio-péronière supérieure	80.88.99↔	Autre excision ou destruction locale de lésion articulaire, pied et orteil, autre
80.76.20↔	Synovectomie ouverte du genou	80.89.00↔	Autre excision ou destruction locale de lésion articulaire, autre site spécifié, SAP
80.76.21↔	Synovectomie ouverte de l'articulation tibio-péronière supérieure	80.89.20↔	Excision ou destruction locale de lésion de l'articulation sacro-iliaque sous arthroscopie
80.76.99↔	Synovectomie, genou, autre	80.89.21↔	Débridement de l'articulation sacro-iliaque
80.78.00↔	Synovectomie, pied et orteil, SAP	80.89.22↔	Excision de kyste de l'articulation sacro-iliaque
80.78.10↔	Synovectomie arthroscopique de l'articulation tarsométatarsienne	80.89.29↔	Autre excision ou destruction locale de lésion de l'articulation sacro-iliaque
80.78.11↔	Synovectomie arthroscopique de l'articulation métatarso-phalangienne	81.51.13↔	Première implantation de prothèse de resurfaçage
80.78.19↔	Synovectomie arthroscopique de pied et d'orteil	81.51.21↔	Implantation d'une endoprothèse totale de hanche lors d'un remplacement de prothèse
80.78.20↔	Synovectomie ouverte de l'articulation tarsométatarsienne	81.51.22↔	Implantation d'une endoprothèse totale de hanche, prothèse spéciale, lors d'un remplacement de prothèse
80.78.21↔	Synovectomie ouverte de l'articulation métatarso-phalangienne	81.51.23↔	Implantation d'une endoprothèse de resurfaçage lors d'un remplacement de prothèse
80.78.29↔	Autre synovectomie ouverte de pied et d'orteil	81.51.29↔	Implantation d'une endoprothèse totale de hanche lors d'un remplacement de prothèse, autre
80.78.99↔	Synovectomie, pied et orteil, autre	81.52.41↔	Implantation d'une prothèse unipolaire lors d'un remplacement de prothèse
80.79.10↔	Synovectomie arthroscopique de l'articulation sternoclaviculaire	81.52.42↔	Implantation d'une prothèse bipolaire lors d'un remplacement de prothèse
80.79.11↔	Synovectomie arthroscopique de l'articulation sacro-iliaque	81.52.49↔	Implantation d'une prothèse partielle de hanche lors d'un remplacement de prothèse, autre
80.79.20↔	Synovectomie ouverte de l'articulation sternoclaviculaire	81.52.51↔	Implantation d'une cage antiprotusion d'endoprothèse de hanche lors d'un remplacement
80.79.21↔	Synovectomie ouverte de l'articulation sacro-iliaque	81.52.52↔	Implantation d'un insert d'endoprothèse de hanche lors d'un remplacement
80.79.22↔	Synovectomie ouverte de la symphyse	81.52.53↔	Implantation d'une tête d'endoprothèse de hanche lors d'un remplacement
80.83.00↔	Autre excision ou destruction locale de lésion articulaire, poignet, SAP	81.52.54↔	Implantation de la tête ainsi que de l'insert d'une endoprothèse de hanche lors d'un remplacement
80.83.10↔	Excision ou destruction locale de lésion articulaire du poignet sous arthroscopie	81.52.55↔	Implantation de la tête, de l'insert ainsi que de l'acétabulum d'une endoprothèse de hanche lors d'un remplacement
80.83.11↔	Débridement de l'articulation du poignet	81.52.56↔	Implantation de l'insert ainsi que de l'acétabulum d'une endoprothèse de hanche lors d'un remplacement
80.83.12↔	Excision de kyste de l'articulation du poignet	81.52.57↔	Implantation de la cage antiprotusion ainsi que de l'acétabulum d'une endoprothèse de hanche lors d'un remplacement
80.83.99↔	Autre excision ou destruction locale de lésion articulaire, poignet, autre	81.52.58↔	Implantation de la cage antiprotusion, de l'acétabulum ainsi que de la tête d'une endoprothèse de hanche lors d'un remplacement
80.85.00↔	Autre excision ou destruction locale de lésion articulaire, hanche, SAP	81.52.59↔	Implantation de composantes d'une endoprothèse de hanche lors d'un remplacement, autre
80.85.10↔	Excision ou destruction locale de lésion articulaire de la hanche sous arthroscopie	81.52.5a↔	Implantation de la tige ainsi que de la tête d'une endoprothèse de hanche lors d'un remplacement
80.85.11↔	Débridement de l'articulation coxo-fémorale	81.52.5b↔	Implantation de la tige, de la tête ainsi que de l'insert d'une endoprothèse de hanche lors d'un remplacement
80.85.12↔	Excision de kyste de l'articulation coxo-fémorale	81.53↔	Révision sans remplacement d'endoprothèse de hanche
80.85.99↔	Autre excision ou destruction locale de lésion articulaire, hanche, autre	81.54.31↔	Implantation d'une endoprothèse totale standard de genou lors d'un remplacement de prothèse
80.86.00↔	Autre excision ou destruction locale de lésion articulaire, genou, SAP	81.54.32↔	Implantation d'une endoprothèse totale spéciale de genou lors d'un remplacement de prothèse
80.86.10↔	Excision ou destruction locale de lésion articulaire du genou sous arthroscopie	81.54.33↔	Implantation d'une endoprothèse totale de genou à charnière lors d'un remplacement de prothèse
80.86.11↔	Débridement de l'articulation du genou	81.54.34↔	Implantation d'une prothèse unicondyloire à glissement lors d'un remplacement de prothèse
80.86.12↔	Excision de kyste de l'articulation du genou	81.54.35↔	Implantation d'une prothèse bicondyloire à glissement lors d'un remplacement de prothèse
80.86.13↔	Excision de kyste méniscal de l'articulation du genou	81.54.39↔	Implantation d'une endoprothèse de genou lors d'un remplacement de prothèse, autre
80.86.99↔	Autre excision ou destruction locale de lésion articulaire, genou, autre	81.54.42↔	Implantation d'un resurfaçage arrière de la rotule lors d'un remplacement
80.87.00↔	Autre excision ou destruction locale de lésion articulaire, cheville, SAP		
80.87.10↔	Excision ou destruction locale de lésion de l'articulation talo-crurale sous arthroscopie		
80.87.11↔	Débridement de l'articulation talo-crurale		
80.87.12↔	Excision de kyste de l'articulation talo-crurale		
80.87.19↔	Autre excision ou destruction locale de lésion de l'articulation talo-crurale		
80.87.20↔	Excision ou destruction locale de lésion articulaire de l'articulation sous-talaire sous arthroscopie		
80.87.21↔	Débridement de l'articulation sous-talaire		
80.87.22↔	Excision de kyste de l'articulation sous-talaire		
80.87.29↔	Autre excision ou destruction locale de lésion de l'articulation sous-talaire		
80.87.99↔	Autre excision ou destruction locale de lésion articulaire, cheville, autre		
80.88.00↔	Autre excision ou destruction locale de lésion articulaire, pied et orteil, SAP		
80.88.10↔	Excision ou destruction locale de lésion articulaire de pied et d'orteil sous arthroscopie		

81.54.43↔	Implantation d'un insert de prothèse de genou lors d'un remplacement	84.3x.99↔	Révision de moignon d'amputation, autre
81.54.44↔	Implantation de composantes tibiales ou fémorales ainsi que de l'insert d'une endoprothèse de genou unicondyalaire, resp. bicondyalaire, à glissement ou totale standard lors d'un remplacement	84.66.10↔	Remplacement de prothèse discale artificielle, cervicale
81.54.45↔	Implantation de composantes tibiales ou fémorales ainsi que de l'insert d'une endoprothèse totale de genou spéciale ou d'une endoprothèse totale à charnière lors d'un remplacement	84.66.20↔	Révision de prothèse discale artificielle, cervicale
81.54.46↔	Implantation d'un remplacement isolé de la surface de glissement fémorale lors d'un remplacement	84.66.99↔	Révision ou remplacement de prothèse discale artificielle, cervicale, autre
81.54.47↔	Implantation d'un bouclier fémoral condyalaire avec resurfaçage arrière de la rotule lors d'un remplacement	84.67↔	Révision ou remplacement de prothèse discale artificielle, thoracique
81.54.49↔	Implantation de composantes d'une endoprothèse de genou lors d'un remplacement, autre	84.68.10↔	Remplacement de prothèse discale artificielle, lombo-sacrée
81.55↔	Révision sans remplacement d'une endoprothèse de genou	84.68.20↔	Révision de prothèse discale artificielle, lombo-sacrée
81.59.10↔	Révision de prothèse articulaire de membre inférieur, sans remplacement	84.68.99↔	Révision ou remplacement de prothèse discale artificielle, lombo-sacrée, autre
81.59.11↔	Révision et remplacement d'endoprothèse de cheville	84.69.10↔	Remplacement de prothèse discale artificielle
81.59.12↔	Révision et remplacement d'endoprothèse de tarse postérieur	84.69.20↔	Révision de prothèse discale artificielle
81.59.13↔	Révision et remplacement d'endoprothèse de médio-tarse ou d'orteil	84.69.99↔	Révision ou remplacement de prothèse discale artificielle, autre
84.00↔	Amputation de membre supérieur, SAP	84.99.14↔	Plastie de Borggreve
84.01↔	Amputation et désarticulation de doigt (sauf le pouce)	84.99.31↔	Grefte d'avant-bras, de poignet ou de main
84.02↔	Amputation et désarticulation du pouce	86.41.11↔	Excision radicale et étendue de lésion ou de tissu cutané et sous-cutané, sans fermeture primaire de la plaie, à la tête
84.03.00↔	Amputation de la main, SAP	86.41.12↔	Excision radicale et étendue de lésion ou de tissu cutané et sous-cutané, sans fermeture primaire de la plaie, au cou
84.03.10↔	Amputation complète de la main au carpe ou au métacarpe	86.41.13↔	Excision radicale et étendue de lésion ou de tissu cutané et sous-cutané, sans fermeture primaire de la plaie, à l'épaule et aisselle
84.03.99↔	Amputation de la main, autre	86.41.14↔	Excision radicale et étendue de lésion ou de tissu cutané et sous-cutané, sans fermeture primaire de la plaie, au bras et au coude
84.04↔	Désarticulation du poignet	86.41.15↔	Excision radicale et étendue de lésion ou de tissu cutané et sous-cutané, sans fermeture primaire de la plaie, à l'avant-bras
84.05↔	Amputation de l'avant-bras	86.41.16↔	Excision radicale et étendue de lésion ou de tissu cutané et sous-cutané, sans fermeture primaire de la plaie, à la main
84.06↔	Désarticulation du coude	86.41.17↔	Excision radicale et étendue de lésion ou de tissu cutané et sous-cutané, sans fermeture primaire de la plaie, à la paroi thoracique et au dos
84.07↔	Amputation de l'humérus	86.41.18↔	Excision radicale et étendue de lésion ou de tissu cutané et sous-cutané, sans fermeture primaire de la plaie, à l'abdomen et l'aîne
84.08↔	Désarticulation de l'épaule	86.41.1a↔	Excision radicale et étendue de lésion ou de tissu cutané et sous-cutané, sans fermeture primaire de la plaie, aux fesses
84.09↔	Amputation interthoracoscopulaire	86.41.1b↔	Excision radicale et étendue de lésion ou de tissu cutané et sous-cutané, sans fermeture primaire de la plaie, à la cuisse et au genou
84.10↔	Amputation de membre inférieur, SAP	86.41.1c↔	Excision radicale et étendue de lésion ou de tissu cutané et sous-cutané, sans fermeture primaire de la plaie, à la jambe
84.11↔	Amputation d'orteil	86.41.1d↔	Excision radicale et étendue de lésion ou de tissu cutané et sous-cutané, sans fermeture primaire de la plaie, au pied
84.12↔	Amputation au niveau du pied	86.42.11↔	Excision radicale et étendue de lésion ou de tissu cutané et sous-cutané, avec fermeture primaire de la plaie, à la tête
84.13↔	Désarticulation de la cheville	86.42.12↔	Excision radicale et étendue de lésion ou de tissu cutané et sous-cutané, avec fermeture primaire de la plaie, au cou
84.14↔	Amputation de la cheville, transmalléolaire	86.42.13↔	Excision radicale et étendue de lésion ou de tissu cutané et sous-cutané, avec fermeture primaire de la plaie, à l'épaule et aisselle
84.15↔	Autre amputation en dessous du genou	86.42.14↔	Excision radicale et étendue de lésion ou de tissu cutané et sous-cutané, avec fermeture primaire de la plaie, au bras et au coude
84.16↔	Désarticulation du genou	86.42.15↔	Excision radicale et étendue de lésion ou de tissu cutané et sous-cutané, avec fermeture primaire de la plaie, à l'avant-bras
84.17↔	Amputation au-dessus du genou	86.42.16↔	Excision radicale et étendue de lésion ou de tissu cutané et sous-cutané, avec fermeture primaire de la plaie, à la main
84.18↔	Désarticulation de la hanche	86.42.17↔	Excision radicale et étendue de lésion ou de tissu cutané et sous-cutané, avec fermeture primaire de la plaie, à la paroi thoracique et au dos
84.19↔	Amputation abdomino-pelvienne	86.42.18↔	Excision radicale et étendue de lésion ou de tissu cutané et sous-cutané, avec fermeture primaire de la plaie, à l'abdomen et à l'aîne
84.20↔	Réimplantation d'une extrémité, SAP	86.42.1a↔	Excision radicale et étendue de lésion ou de tissu cutané et sous-cutané, avec fermeture primaire de la plaie, aux fesses
84.21↔	Réimplantation de pouce	86.42.1b↔	Excision radicale et étendue de lésion ou de tissu cutané et sous-cutané, avec fermeture primaire de la plaie, à la cuisse et au genou
84.22↔	Réimplantation de doigt (excepté le pouce)	86.42.1c↔	Excision radicale et étendue de lésion ou de tissu cutané et sous-cutané, avec fermeture primaire de la plaie, à la jambe
84.23.00↔	Réimplantation d'avant-bras, de poignet ou de main, SAP		
84.23.10↔	Réimplantation d'avant-bras		
84.23.12↔	Réimplantation du métacarpe		
84.23.13↔	Réimplantation du poignet		
84.23.99↔	Réimplantation d'avant-bras, de poignet ou de main, autre		
84.24.00↔	Réimplantation au niveau du coude ou du bras, SAP		
84.24.11↔	Réimplantation au niveau du coude		
84.24.12↔	Réimplantation du bras		
84.24.99↔	Réimplantation au niveau du coude ou du bras, autre		
84.25↔	Réimplantation d'orteil		
84.26↔	Réimplantation de pied		
84.27.00↔	Réimplantation de cheville ou de jambe, SAP		
84.27.11↔	Réimplantation au niveau du genou		
84.27.12↔	Réimplantation de la jambe		
84.27.99↔	Réimplantation de cheville ou de jambe, autre		
84.28↔	Réimplantation de cuisse		
84.29↔	Autre réimplantation de membre		
84.3x.00↔	Révision de moignon d'amputation, SAP		
84.3x.10↔	Révision de moignon d'amputation, région de l'épaule ou du bras		
84.3x.11↔	Révision de moignon d'amputation, région de l'avant-bras		
84.3x.12↔	Révision de moignon d'amputation, région de la main		
84.3x.13↔	Révision de moignon d'amputation, membre inférieur		
84.3x.19↔	Révision de moignon d'amputation, autre site		

86.42.1d↔	Excision radicale et étendue de lésion ou de tissu cutané et sous-cutané, avec fermeture primaire de la plaie, au pied	86.6b.17↔	Grefe autologue de peau d'épaisseur partielle, non étendue, à la paroi thoracique et au dos
86.43.11↔	Excision radicale et étendue de lésion ou de tissu cutané et sous-cutané, avec recouvrement plastique, à la tête	86.6b.18↔	Grefe autologue de peau d'épaisseur partielle, non étendue, à l'abdomen et à l'aîne
86.43.12↔	Excision radicale et étendue de lésion ou de tissu cutané et sous-cutané, avec recouvrement plastique, au cou	86.6b.1a↔	Grefe autologue de peau d'épaisseur partielle, non étendue, aux fesses
86.43.13↔	Excision radicale et étendue de lésion ou de tissu cutané et sous-cutané, avec recouvrement plastique, à l'épaule et aisselle	86.6b.1b↔	Grefe autologue de peau d'épaisseur partielle, non étendue, à la cuisse et au genou
86.43.14↔	Excision radicale et étendue de lésion ou de tissu cutané et sous-cutané, avec recouvrement plastique, au bras et au coude	86.6b.1c↔	Grefe autologue de peau d'épaisseur partielle, non étendue, à la jambe
86.43.15↔	Excision radicale et étendue de lésion ou de tissu cutané et sous-cutané, avec recouvrement plastique, à l'avant-bras	86.6b.1d↔	Grefe autologue de peau d'épaisseur partielle, non étendue, au pied
86.43.16↔	Excision radicale et étendue de lésion ou de tissu cutané et sous-cutané, avec recouvrement plastique, à la main	86.6b.21↔	Grefe autologue de peau d'épaisseur partielle, étendue, à la tête
86.43.17↔	Excision radicale et étendue de lésion ou de tissu cutané et sous-cutané, avec recouvrement plastique, à la paroi thoracique et au dos	86.6b.22↔	Grefe autologue de peau d'épaisseur partielle, étendue, au cou
86.43.18↔	Excision radicale et étendue de lésion ou de tissu cutané et sous-cutané, avec recouvrement plastique, à l'abdomen et l'aîne	86.6b.23↔	Grefe autologue de peau d'épaisseur partielle, étendue, à l'épaule et à l'aisselle
86.43.1a↔	Excision radicale et étendue de lésion ou de tissu cutané et sous-cutané, avec recouvrement plastique, aux fesses	86.6b.24↔	Grefe autologue de peau d'épaisseur partielle, étendue, au bras et au coude
86.43.1b↔	Excision radicale et étendue de lésion ou de tissu cutané et sous-cutané, avec recouvrement plastique, à la cuisse/au genou	86.6b.25↔	Grefe autologue de peau d'épaisseur partielle, étendue, à l'avant-bras
86.43.1c↔	Excision radicale et étendue de lésion ou de tissu cutané et sous-cutané, avec recouvrement plastique, à la jambe	86.6b.26↔	Grefe autologue de peau d'épaisseur partielle, étendue, à la main
86.43.1d↔	Excision radicale et étendue de lésion ou de tissu cutané et sous-cutané, avec recouvrement plastique, au pied	86.6b.27↔	Grefe autologue de peau d'épaisseur partielle, étendue, à la paroi thoracique et au dos
86.6a.11↔	Grefe autologue de peau totale, non étendue, à la tête	86.6b.28↔	Grefe autologue de peau d'épaisseur partielle, étendue, à l'abdomen et à l'aîne
86.6a.12↔	Grefe autologue de peau totale, non étendue, au cou	86.6b.2a↔	Grefe autologue de peau d'épaisseur partielle, étendue, aux fesses
86.6a.13↔	Grefe autologue de peau totale, non étendue, à l'épaule et à l'aisselle	86.6b.2b↔	Grefe autologue de peau d'épaisseur partielle, étendue, à la cuisse et au genou
86.6a.14↔	Grefe autologue de peau totale, non étendue, au bras et au coude	86.6b.2c↔	Grefe autologue de peau d'épaisseur partielle, étendue, à la jambe
86.6a.15↔	Grefe autologue de peau totale, non étendue, à l'avant-bras	86.6b.2d↔	Grefe autologue de peau d'épaisseur partielle, étendue, au pied
86.6a.16↔	Grefe autologue de peau totale, non étendue, à la main	86.6c.21↔	Remplacement permanent de la peau par matériel de remplacement bicouche derme-épiderme, étendu, à la tête
86.6a.17↔	Grefe autologue de peau totale, non étendue, à la paroi thoracique et au dos	86.6c.26↔	Remplacement permanent de la peau par matériel de remplacement bicouche derme-épiderme, étendu, à la main
86.6a.18↔	Grefe autologue de peau totale, non étendue, à l'abdomen et à l'aîne	86.6c.2d↔	Remplacement permanent de la peau par matériel de remplacement bicouche derme-épiderme, étendu, au pied
86.6a.1a↔	Grefe autologue de peau totale, non étendue, aux fesses	86.6c.2e↔	Remplacement permanent de la peau par matériel de remplacement bicouche derme-épiderme, étendu, autre site
86.6a.1b↔	Grefe autologue de peau totale, non étendue, à la cuisse et au genou	86.6d.11↔	Révision d'une greffe de peau libre et d'un remplacement permanent de la peau, à la tête
86.6a.1c↔	Grefe autologue de peau totale, non étendue, à la jambe	86.6d.16↔	Révision d'une greffe de peau libre et d'un remplacement permanent de la peau, à la main
86.6a.1d↔	Grefe autologue de peau totale, non étendue, au pied	86.6d.1d↔	Révision d'une greffe de peau libre et d'un remplacement permanent de la peau, au pied
86.6a.21↔	Grefe autologue de peau totale, étendue, à la tête	86.6d.1e↔	Révision d'une greffe de peau libre et d'un remplacement permanent de la peau, autre site
86.6a.22↔	Grefe autologue de peau totale, étendue, au cou	86.7a.21↔	Plastie d'avancement, étendue, à la tête
86.6a.23↔	Grefe autologue de peau totale, étendue, à l'épaule et à l'aisselle	86.7a.26↔	Plastie d'avancement, étendue, à la main
86.6a.24↔	Grefe autologue de peau totale, étendue, au bras et au coude	86.7a.2d↔	Plastie d'avancement, étendue, au pied
86.6a.25↔	Grefe autologue de peau totale, étendue, à l'avant-bras	86.7a.2e↔	Plastie d'avancement, étendue, autre site
86.6a.26↔	Grefe autologue de peau totale, étendue, à la main	86.7a.31↔	Plastie de glissement-rotation, non étendue, à la tête
86.6a.27↔	Grefe autologue de peau totale, étendue, à la paroi thoracique et au dos	86.7a.36↔	Plastie de glissement-rotation, non étendue, à la main
86.6a.28↔	Grefe autologue de peau totale, étendue, à l'abdomen et à l'aîne	86.7a.3d↔	Plastie de glissement-rotation, non étendue, au pied
86.6a.2a↔	Grefe autologue de peau totale, étendue, aux fesses	86.7a.3e↔	Plastie de glissement-rotation, non étendue, autre site
86.6a.2b↔	Grefe autologue de peau totale, étendue, à la cuisse et au genou	86.7a.41↔	Plastie de glissement-rotation, étendue, à la tête
86.6a.2c↔	Grefe autologue de peau totale, étendue, à la jambe	86.7a.46↔	Plastie de glissement-rotation, étendue, à la main
86.6a.2d↔	Grefe autologue de peau totale, étendue, au pied	86.7a.4d↔	Plastie de glissement-rotation, étendue, au pied
86.6b.11↔	Grefe autologue de peau d'épaisseur partielle, non étendue, à la tête	86.7a.4e↔	Plastie de glissement-rotation, étendue, autre site
86.6b.12↔	Grefe autologue de peau d'épaisseur partielle, non étendue, au cou	86.7a.51↔	Plastie de transposition (VY), non étendue, à la tête
86.6b.13↔	Grefe autologue de peau d'épaisseur partielle, non étendue, à l'épaule et à l'aisselle	86.7a.56↔	Plastie de transposition (VY), non étendue, à la main
86.6b.14↔	Grefe autologue de peau d'épaisseur partielle, non étendue, au bras et au coude	86.7a.5d↔	Plastie de transposition (VY), non étendue, au pied
86.6b.15↔	Grefe autologue de peau d'épaisseur partielle, non étendue, à l'avant-bras	86.7a.5e↔	Plastie de transposition (VY), non étendue, autre site
86.6b.16↔	Grefe autologue de peau d'épaisseur partielle, non étendue, à la main	86.7a.61↔	Plastie de transposition (VY), étendue, à la tête
		86.7a.66↔	Plastie de transposition (VY), étendue, à la main
		86.7a.6d↔	Plastie de transposition (VY), étendue, au pied
		86.7a.6e↔	Plastie de transposition (VY), étendue, autre site
		86.7a.71↔	Plastie de lambeau insulaire, non étendue, à la tête
		86.7a.76↔	Plastie de lambeau insulaire, non étendue, à la main

86.7a.7d↔	Plastie de lambeau insulaire, non étendue, au pied	86.7d.1d↔	Plastie à lambeau libre microvascularisé et anastomosé, au pied
86.7a.7e↔	Plastie de lambeau insulaire, non étendue, autre site	86.7e.21↔	Révision de plastie régionale à lambeau pédiculé, à la tête
86.7a.81↔	Plastie de lambeau insulaire, étendue, à la tête	86.7e.26↔	Révision de plastie régionale à lambeau pédiculé, à la main
86.7a.86↔	Plastie de lambeau insulaire, étendue, à la main	86.7e.2d↔	Révision de plastie régionale à lambeau pédiculé, au pied
86.7a.8d↔	Plastie de lambeau insulaire, étendue, au pied	86.7e.2e↔	Révision de plastie régionale à lambeau pédiculé, autre site
86.7a.8e↔	Plastie de lambeau insulaire, étendue, autre site	86.7e.31↔	Révision de plastie de lambeau pédiculé à distance, à la tête
86.7a.91↔	Plastie de lambeau locale de peau et de tissu sous-cutané, autres, à la tête	86.7e.36↔	Révision de plastie de lambeau pédiculé à distance, à la main
86.7a.96↔	Plastie de lambeau locale de peau et de tissu sous-cutané, autres, à la main	86.7e.3d↔	Révision de plastie de lambeau pédiculé à distance, au pied
86.7a.9d↔	Plastie de lambeau locale de peau et de tissu sous-cutané, autres, au pied	86.7e.3e↔	Révision de plastie de lambeau pédiculé à distance, autre site
86.7a.9e↔	Plastie de lambeau locale de peau et de tissu sous-cutané, autres, autre site	86.7e.41↔	Révision de plastie à lambeau libre microvascularisé et anastomosé, à la tête
86.7a.b1↔	Plastie en Z, étendue, à la tête	86.7e.46↔	Révision de plastie à lambeau libre microvascularisé et anastomosé, à la main
86.7a.b6↔	Plastie en Z, étendue, à la main	86.7e.4d↔	Révision de plastie avec lambeau libre microvascularisé et anastomosé, au pied
86.7a.bd↔	Plastie en Z, étendue, au pied	86.7e.4e↔	Révision de plastie à lambeau libre microvascularisé et anastomosé, autre site
86.7a.be↔	Plastie en Z, étendue, autre site	86.88.a1↔	Couverture de tissu mou par des kératinocytes obtenus en culture, non étendue, à la tête
86.7a.d1↔	Plastie en W, étendue, à la tête	86.88.a6↔	Couverture de tissu mou par des kératinocytes obtenus en culture, non étendue, à la main
86.7a.d6↔	Plastie en W, étendue, à la main	86.88.ad↔	Couverture de tissu mou par des kératinocytes obtenus en culture, non étendue, au pied
86.7a.dd↔	Plastie en W, étendue, au pied	86.88.ae↔	Couverture de tissu mou par des kératinocytes obtenus en culture, non étendue, autre site
86.7a.de↔	Plastie en W, étendue, autre site	86.88.b1↔	Couverture de tissu mou par des kératinocytes obtenus en culture, étendue, à la tête
86.7b.11↔	Plastie régionale à lambeau pédiculé, à la tête	86.88.b6↔	Couverture de tissu mou par des kératinocytes obtenus en culture, étendue, à la main
86.7b.12↔	Plastie régionale à lambeau pédiculé, au cou	86.88.bd↔	Couverture de tissu mou par des kératinocytes obtenus en culture, étendue, au pied
86.7b.13↔	Plastie régionale à lambeau pédiculé, à l'épaule et à l'aisselle	86.88.be↔	Couverture de tissu mou par des kératinocytes obtenus en culture, étendue, autre site
86.7b.14↔	Plastie régionale à lambeau pédiculé, au bras et au coude	86.88.d1↔	Couverture temporaire de tissu mou par du matériel alloplastique, étendu, à la tête
86.7b.15↔	Plastie régionale à lambeau pédiculé, à l'avant-bras	86.88.d6↔	Couverture temporaire de tissu mou par du matériel alloplastique, étendu, à la main
86.7b.16↔	Plastie régionale à lambeau pédiculé, à la main	86.88.dd↔	Couverture temporaire de tissu mou par du matériel alloplastique, étendu, au pied
86.7b.17↔	Plastie régionale à lambeau pédiculé, à la paroi thoracique et au dos	86.88.e1↔	Couverture temporaire de tissu mou par de la peau allogénique, non étendu, à la tête
86.7b.18↔	Plastie régionale à lambeau pédiculé, à l'abdomen et à l'aîne	86.88.e6↔	Couverture temporaire de tissu mou par de la peau allogénique, non étendu, à la main
86.7b.1a↔	Plastie régionale à lambeau pédiculé, aux fesses	86.88.ed↔	Couverture temporaire de tissu mou par de la peau allogénique, non étendu, au pied
86.7b.1b↔	Plastie régionale à lambeau pédiculé, à la cuisse et au genou	86.88.f1↔	Couverture temporaire de tissu mou par de la peau allogénique, étendu, à la tête
86.7b.1c↔	Plastie régionale à lambeau pédiculé, à la jambe	86.88.f6↔	Couverture temporaire de tissu mou par de la peau allogénique, étendu, à la main
86.7b.1d↔	Plastie régionale à lambeau pédiculé, au pied	86.88.fd↔	Couverture temporaire de tissu mou par de la peau allogénique, étendu, au pied
86.7c.11↔	Plastie à lambeau pédiculé à distance, à la tête	86.88.g1↔	Couverture temporaire de tissu mou par de la peau xénogénique, non étendu, à la tête
86.7c.12↔	Plastie à lambeau pédiculé à distance, au cou	86.88.g6↔	Couverture temporaire de tissu mou par de la peau xénogénique, non étendu, à la main
86.7c.13↔	Plastie à lambeau pédiculé à distance, à l'épaule et à l'aisselle	86.88.gd↔	Couverture temporaire de tissu mou par de la peau xénogénique, non étendu, au pied
86.7c.14↔	Plastie à lambeau pédiculé à distance, au bras et au coude	86.88.h1↔	Couverture temporaire de tissu mou par de la peau xénogénique, étendu, à la tête
86.7c.15↔	Plastie à lambeau pédiculé à distance, à l'avant-bras	86.88.h6↔	Couverture temporaire de tissu mou par de la peau xénogénique, étendu, à la main
86.7c.16↔	Plastie à lambeau pédiculé à distance, à la main	86.88.hd↔	Couverture temporaire de tissu mou par de la peau xénogénique, étendu, au pied
86.7c.17↔	Plastie à lambeau pédiculé à distance, à la paroi thoracique et au dos	86.91↔	Excision de peau pour greffe
86.7c.18↔	Plastie à lambeau pédiculé à distance, à l'abdomen et à l'aîne	86.a2.11↔	Couverture temporaire de tissu mou par membrane résorbable par dégradation hydrolytique, non étendu, à la tête
86.7c.1a↔	Plastie à lambeau pédiculé à distance, aux fesses	86.a2.16↔	Couverture temporaire de tissu mou par membrane résorbable par dégradation hydrolytique, non étendu, à la main
86.7c.1b↔	Plastie à lambeau pédiculé à distance, à la cuisse et au genou	86.a2.1d↔	Couverture temporaire de tissu mou par membrane résorbable par dégradation hydrolytique, non étendu, au pied
86.7c.1c↔	Plastie à lambeau pédiculé à distance, à la jambe		
86.7c.1d↔	Plastie à lambeau pédiculé à distance, au pied		
86.7d.11↔	Plastie à lambeau libre microvascularisé et anastomosé, à la tête		
86.7d.12↔	Plastie à lambeau libre microvascularisé et anastomosé, au cou		
86.7d.13↔	Plastie à lambeau libre microvascularisé et anastomosé, à l'épaule et à l'aisselle		
86.7d.14↔	Plastie à lambeau libre microvascularisé et anastomosé, au bras et au coude		
86.7d.15↔	Plastie à lambeau libre microvascularisé et anastomosé, à l'avant-bras		
86.7d.16↔	Plastie à lambeau libre microvascularisé et anastomosé, à la main		
86.7d.17↔	Plastie à lambeau libre microvascularisé et anastomosé, à la paroi thoracique et au dos		
86.7d.18↔	Plastie à lambeau libre microvascularisé et anastomosé, à l'abdomen et à l'aîne		
86.7d.1a↔	Plastie à lambeau libre microvascularisé et anastomosé, aux fesses		
86.7d.1b↔	Plastie à lambeau libre microvascularisé et anastomosé, à la cuisse et au genou		
86.7d.1c↔	Plastie à lambeau libre microvascularisé et anastomosé, à la jambe		

- 86.a2.21↔ Couverture temporaire de tissu mou par membrane résorbable par dégradation hydrolytique, étendu, à la tête
86.a2.26↔ Couverture temporaire de tissu mou par membrane résorbable par dégradation hydrolytique, étendu, à la main

- 86.a2.2d↔ Couverture temporaire de tissu mou par membrane résorbable par dégradation hydrolytique, étendu, au pied

procédure F13-8

- 86.53.11†↔ Suture secondaire de la peau et du tissu sous-cutané à la tête
86.53.16†↔ Suture secondaire de la peau et du tissu sous-cutané à la main

- 86.53.1d†↔ Suture secondaire de la peau et du tissu sous-cutané au pied
86.53.1e†↔ Suture secondaire de la peau et du tissu sous-cutané, autre site

procédure F13-9

- 38.14.00↔ Endartériectomie de l'aorte, SAP
38.14.10↔ Endartériectomie de l'aorte ascendante et de la crosse aortique
38.14.20↔ Endartériectomie de l'aorte descendante
38.14.30↔ Endartériectomie de l'aorte abdominale
38.14.99↔ Endartériectomie de l'aorte, autre
38.16.00↔ Endartériectomie d'artères abdominales, SAP
38.16.10↔ Endartériectomie d'artères viscérales, SAP
38.16.11↔ Endartériectomie du tronc coeliaque
38.16.12↔ Endartériectomie de l'artère gastrique
38.16.13↔ Endartériectomie de l'artère hépatique
38.16.14↔ Endartériectomie de l'artère splénique
38.16.15↔ Endartériectomie de l'artère rénale
38.16.16↔ Endartériectomie de l'artère mésentérique
38.16.17↔ Endartériectomie de l'artère lombaire
38.16.18↔ Endartériectomie de l'artère iliaque
38.16.19↔ Endartériectomie d'artères viscérales, autre
38.16.99↔ Endartériectomie d'artères abdominales, autre
38.34.00↔ Résection de l'aorte, avec anastomose, SAP
38.34.10↔ Résection de l'aorte ascendante et de la crosse aortique, avec anastomose
38.34.20↔ Résection de l'aorte descendante, avec anastomose
38.34.30↔ Résection de l'aorte abdominale, avec anastomose
38.34.99↔ Résection de l'aorte, avec anastomose, autre
38.36.00↔ Résection d'artères abdominales, avec anastomose, SAP
38.36.10↔ Résection d'artères viscérales, avec anastomose, SAP
38.36.11↔ Résection du tronc coeliaque, avec anastomose
38.36.12↔ Résection de l'artère gastrique, avec anastomose
38.36.13↔ Résection de l'artère hépatique, avec anastomose
38.36.14↔ Résection de l'artère splénique, avec anastomose
38.36.15↔ Résection de l'artère rénale, avec anastomose
38.36.16↔ Résection de l'artère mésentérique, avec anastomose
38.36.17↔ Résection de l'artère iliaque, avec anastomose
38.36.19↔ Résection d'artères viscérales, avec anastomose, autre
38.36.99↔ Résection d'artères abdominales, avec anastomose, autre
38.37.00↔ Résection de veines abdominales, avec anastomose, SAP
38.37.10↔ Résection de veines abdominales profondes, avec anastomose, SAP
38.37.11↔ Résection de la veine cave inférieure, avec anastomose
38.37.12↔ Résection de la veine iliaque, avec anastomose
38.37.19↔ Résection de veines abdominales profondes, avec anastomose, autre
38.37.99↔ Résection de veines abdominales, avec anastomose, autre
38.44.00↔ Résection de l'aorte abdominale, avec remplacement, SAP
38.44.10↔ Résection de l'aorte abdominale, par voie suprarénale, avec remplacement
38.44.11↔ Résection de l'aorte abdominale, par voie infrarénale, avec remplacement
38.44.12↔ Résection de l'aorte abdominale, par voie juxtarénale, avec remplacement
38.44.99↔ Résection de l'aorte abdominale, avec remplacement, autre
38.45.00↔ Résection de vaisseau thoracique, avec remplacement, SAP
38.45.10↔ Résection de l'aorte thoracique avec remplacement, SAP
38.45.11↔ Résection de l'aorte ascendante ou de la crosse aortique, avec remplacement
38.45.12↔ Résection de l'aorte thoracique, avec remplacement
38.45.13↔ Résection de l'aorte thoraco-abdominale, avec remplacement
38.45.14↔ Résection de l'aorte thoracique avec remplacement par prothèse hybride
38.45.19↔ Résection de l'aorte thoracique avec remplacement, autre

- 38.45.20↔ Résection d'autres vaisseaux thoraciques, avec remplacement, SAP
38.45.21↔ Résection de l'artère pulmonaire, avec remplacement
38.45.22↔ Résection du tronc brachio-céphalique, avec remplacement
38.45.29↔ Résection d'autres artères thoraciques, avec remplacement
38.45.30↔ Résection de veine thoracique, avec remplacement, SAP
38.45.31↔ Résection de la veine cave supérieure, avec remplacement
38.45.38↔ Résection d'autres veines thoraciques profondes, avec remplacement
38.45.39↔ Résection de veines thoraciques, avec remplacement, autre
38.45.99↔ Résection de vaisseaux thoraciques, avec remplacement, autre
38.46↔ Résection d'artères abdominales, avec remplacement
38.47.00↔ Résection de veines abdominales, avec remplacement, SAP
38.47.10↔ Résection de veines abdominales profondes, avec remplacement, SAP
38.47.11↔ Résection de la veine cave inférieure, avec remplacement
38.47.12↔ Résection de la veine iliaque, avec remplacement
38.47.19↔ Résection de veines abdominales profondes, avec remplacement, autre
38.47.99↔ Résection de veines abdominales, avec remplacement, autre
38.48.00↔ Résection d'artères de membre inférieur, avec remplacement, SAP
38.48.10↔ Résection de l'artère fémorale (commune) (superficielle), avec remplacement
38.48.11↔ Résection de l'artère fémorale profonde, avec remplacement
38.48.12↔ Résection de l'artère poplitée, avec remplacement
38.48.13↔ Résection d'artères de la jambe, avec remplacement
38.48.99↔ Résection d'artères de membre inférieur, avec remplacement, autre
39.22.00↔ Pontage entre aorte, artère sous-clavière et carotide, SAP
39.22.10↔ Pontage de l'artère carotide, SAP
39.22.11↔ Pontage carotido-carotidien
39.22.12↔ Pontage entre artère carotide et artère vertébrale
39.22.13↔ Pontage entre artère carotide et artère sous-clavière [pontage carotido-sous-clavier]
39.22.14↔ Pontage entre artère carotide et aorte
39.22.19↔ Pontage de l'artère carotide, autre
39.22.20↔ Pontage de l'artère sous-clavière, SAP
39.22.21↔ Pontage entre artère sous-clavière et aorte
39.22.29↔ Pontage de l'artère sous-clavière, autre
39.22.99↔ Pontage entre aorte, artère sous-clavière et carotide, autre
39.23↔ Autre pontage ou shunt vasculaire intrathoracique
39.24↔ Bypass aorto-rénal
39.26.00↔ Autre pontage ou shunt vasculaire intra-abdominal, SAP
39.26.10↔ Autre pontage ou shunt vasculaire intra-abdominal, artères viscérales
39.26.11↔ Autre pontage ou shunt vasculaire intra-abdominal, aorte
39.26.12↔ Autre pontage ou shunt vasculaire intra-abdominal, artère rénale
39.26.19↔ Autre pontage ou shunt vasculaire intra-abdominal, autres artères viscérales
39.26.99↔ Autre pontage ou shunt vasculaire intra-abdominal, autre
39.29.00↔ Autre pontage ou shunt vasculaire (périphérique), SAP
39.29.10↔ Pontage ou shunt vasculaire d'artères de membre inférieur, SAP
39.29.11↔ Shunt ou pontage vasculaire fémoro-fémoral
39.29.12↔ Shunt ou pontage vasculaire fémoro-poplité
39.29.13↔ Shunt ou pontage vasculaire fémoro-crural
39.29.14↔ Shunt ou pontage vasculaire fémoro-pédieux
39.29.15↔ Shunt ou pontage vasculaire poplitéo-crural ou poplitéo-pédieux
39.29.16↔ Pontage ou shunt vasculaire d'artères de la jambe et du pied

39.29.19↔ Pontage ou shunt vasculaire d'artères de membre inférieur, autre	39.29.89↔ Shunt peropératoire temporaire, autre
39.29.20↔ Pontage ou shunt vasculaire d'artères de membre supérieur	39.29.99↔ Autre pontage ou shunt vasculaire (périphérique), autre
39.29.30↔ Autre pontage ou shunt vasculaire (périphérique), extra-anatomique, SAP	39.73.00↔ Implantation endovasculaire de greffe sur l'aorte thoracique, SAP
39.29.31↔ Shunt ou pontage vasculaire sous-clavio-fémoral	39.73.10↔ Implantation endovasculaire de greffe sur l'aorte thoracique, sans fenestration ni bras latéral
39.29.32↔ Shunt ou pontage vasculaire axillo-fémoral	39.73.11↔ Implantation endovasculaire de greffe sur l'aorte thoracique, avec fenestration ou bras latéral
39.29.33↔ Pontage croisé fémoro-fémoral	39.73.20↔ Implantation endovasculaire de greffe sur l'aorte thoraco-abdominale
39.29.39↔ Autre pontage ou shunt vasculaire (périphérique), extra-anatomique, autre	39.73.99↔ Implantation endovasculaire de greffe sur l'aorte thoracique, autre
39.29.40↔ Shunt ou pontage vasculaire de veines	39.99.21↔ Opérations d'anomalie congénitale de l'isthme aortique (sténose) ou d'interruption de la crosse aortique
39.29.80↔ Shunt peropératoire temporaire, SAP	
39.29.81↔ Shunt peropératoire temporaire, artério-artériel	
39.29.82↔ Shunt peropératoire temporaire, artério-veineux	

ADRG F17**Changement d'un stimulateur cardiaque**

Au moins un(e) procédure dans le tableau F17-1 et aucun(e) procédure dans tableau F17-2

DRG F17A**Changement d'un stimulateur cardiaque, multi-chambres**

Procédure dans le tableau F17-3

DRG F17B**Changement d'un stimulateur cardiaque, simple chambre****procédure F17-1**

37.8a.00↔ Implantation de pacemaker permanent, SAP	37.8a.31↔ Implantation de pacemaker à resynchronisation (CRT-P)
37.8a.11↔ Implantation de pacemaker à chambre unique	37.8a.41↔ Implantation de pacemaker transveineux sans sonde
37.8a.21↔ Implantation de pacemaker à double chambre, sans stimulation antitachycardique	37.8a.99↔ Implantation de pacemaker permanent, autre
37.8a.22↔ Implantation de pacemaker à double chambre, avec stimulation antitachycardique	

procédure F17-2

37.7a.00↔ Implantation d'électrode dans le cœur, SAP	37.7a.23↔ Implantation d'électrode dans l'épicarde, thoroscopique
37.7a.11↔ Implantation d'électrode transveineuse ventriculaire	37.7a.31↔ Implantation d'électrode transveineuse de choc
37.7a.12↔ Implantation d'électrode transveineuse ventriculaire avec capteur auriculaire	37.7a.32↔ Implantation d'électrode sous-cutanée de choc
37.7a.13↔ Implantation d'électrode transveineuse auriculaire	37.7a.33↔ Implantation d'électrode sous-cutanée de choc pour utilisation avec un système de défibrillation sous-cutané
37.7a.14↔ Implantation d'électrode transveineuse dans le ventricule gauche par le sinus coronaire	37.7a.51↔ Implantation d'un capteur de pression
37.7a.21↔ Implantation d'électrode dans l'épicarde, par thoracotomie et sternotomie, chirurgicale ouverte	37.7a.99↔ Implantation d'électrode dans le cœur, autre
37.7a.22↔ Implantation d'électrode dans l'épicarde, par voie sous-xyphoïdienne, chirurgicale ouverte	

procédure F17-3

37.8a.21↔ Implantation de pacemaker à double chambre, sans stimulation antitachycardique	37.8a.31↔ Implantation de pacemaker à resynchronisation (CRT-P)
37.8a.22↔ Implantation de pacemaker à double chambre, avec stimulation antitachycardique	

ADRG F18**Révision d'un stimulateur cardiaque ou défibrillateur cardiovertteur (AICD) sans changement d'agrégat**

Procédure dans le tableau F18-1 et procédure pas dans le tableau F18-2

DRG F18A**Révision d'un stimulateur cardiaque ou défibrillateur cardiovertteur (AICD) sans changement d'agrégat, avec CC extrêmement sévères ou intervention particulière ou âge < 16 ans**

PCCL > 3 ou Âge < 16 années ou procédure dans le tableau F18-3

DRG F18B**Révision d'un stimulateur cardiaque ou défibrillateur cardioverteur (AICD) sans changement d'agrégat, âge > 15 ans****procédure F18-1**

37.75.00↔	Révision d'électrode sans remplacement, SAP	37.7b.13↔	Enlèvement d'électrode transveineuse auriculaire
37.75.31↔	Révision sans remplacement d'électrode transveineuse ventriculaire	37.7b.14↔	Enlèvement d'électrode transveineuse dans le ventricule gauche par le sinus coronaire
37.75.32↔	Révision sans remplacement d'électrode transveineuse auriculaire et ventriculaire	37.7b.21↔	Enlèvement d'électrode épicaudique, par thoracotomie et sternotomie, chirurgical ouvert
37.75.33↔	Révision sans remplacement d'électrode transveineuse auriculaire	37.7b.22↔	Enlèvement d'électrode épicaudique, par voie sous-xyphoïdienne, chirurgical ouvert
37.75.34↔	Révision sans remplacement d'électrode transveineuse dans le ventricule gauche par le sinus coronaire	37.7b.23↔	Enlèvement d'électrode épicaudique, thoroscopique
37.75.41↔	Révision sans remplacement d'électrode épicaudique	37.7b.31↔	Enlèvement d'électrode transveineuse de choc
37.75.99↔	Révision sans remplacement d'électrode cardiaque, autre	37.8b.00↔	Enlèvement de pacemaker permanent, SAP
37.79↔	Révision ou déplacement de poche de dispositif cardiaque	37.8b.11↔	Enlèvement de pacemaker à chambre unique
37.7a.00↔	Implantation d'électrode dans le cœur, SAP	37.8b.21↔	Enlèvement de pacemaker à double chambre sans stimulation antitachycardique
37.7a.11↔	Implantation d'électrode transveineuse ventriculaire	37.8b.22↔	Enlèvement de pacemaker à double chambre avec stimulation antitachycardique
37.7a.12↔	Implantation d'électrode transveineuse ventriculaire avec capteur auriculaire	37.8b.31↔	Enlèvement de pacemaker à resynchronisation (CRT-P)
37.7a.13↔	Implantation d'électrode transveineuse auriculaire	37.8b.41↔	Enlèvement de pacemaker transveineux sans sonde
37.7a.14↔	Implantation d'électrode transveineuse dans le ventricule gauche par le sinus coronaire	37.8b.99↔	Enlèvement de pacemaker permanent, autre
37.7a.21↔	Implantation d'électrode dans l'épicarde, par thoracotomie et sternotomie, chirurgicale ouverte	37.8c↔	Implantation d'enregistreur d'événements
37.7a.22↔	Implantation d'électrode dans l'épicarde, par voie sous-xyphoïdienne, chirurgicale ouverte	37.8d↔	Enlèvement d'enregistreur d'événements
37.7a.23↔	Implantation d'électrode dans l'épicarde, thoroscopique	37.8f.00↔	Enlèvement de cardioverteur ou défibrillateur, SAP
37.7a.31↔	Implantation d'électrode transveineuse de choc	37.8f.11↔	Enlèvement de défibrillateur à chambre unique
37.7a.32↔	Implantation d'électrode sous-cutanée de choc	37.8f.12↔	Enlèvement de défibrillateur à double chambre
37.7a.33↔	Implantation d'électrode sous-cutanée de choc pour utilisation avec un système de défibrillation sous-cutané	37.8f.21↔	Enlèvement de défibrillateur à resynchronisation (CRT-D)
37.7a.99↔	Implantation d'électrode dans le cœur, autre	37.8f.22↔	Enlèvement de défibrillateur à chambre unique avec capteur auriculaire
37.7b.11↔	Enlèvement d'électrode transveineuse ventriculaire	37.8f.31↔	Enlèvement d'un système sous-cutané de défibrillation
37.7b.12↔	Enlèvement d'électrode transveineuse ventriculaire avec capteur auriculaire	37.8f.99↔	Enlèvement de cardioverteur ou défibrillateur, autre
		37.9a.12↔	Enlèvement ou révision d'un système de modulation du myocarde (CCM)

procédure F18-2

37.8a.00↔	Implantation de pacemaker permanent, SAP	37.8e.00↔	Implantation de cardioverteur ou défibrillateur, SAP
37.8a.11↔	Implantation de pacemaker à chambre unique	37.8e.11↔	Implantation d'un défibrillateur à chambre unique
37.8a.21↔	Implantation de pacemaker à double chambre, sans stimulation antitachycardique	37.8e.12↔	Implantation d'un défibrillateur à double chambre
37.8a.22↔	Implantation de pacemaker à double chambre, avec stimulation antitachycardique	37.8e.21↔	Implantation de défibrillateur à resynchronisation (CRT-D)
37.8a.31↔	Implantation de pacemaker à resynchronisation (CRT-P)	37.8e.22↔	Implantation de défibrillateur à chambre unique avec capteur auriculaire
37.8a.41↔	Implantation de pacemaker transveineux sans sonde	37.8e.31↔	Implantation d'un système sous-cutané de défibrillation
37.8a.99↔	Implantation de pacemaker permanent, autre	37.8e.99↔	Implantation de cardioverteur ou défibrillateur, autre

procédure F18-3

39.a1.11‡↔	Recours au laser excimère comme aide technique lors de l'enlèvement de sondes de pacemaker ou de défibrillateur
------------	---

ADRG F19**Autre intervention transluminale percutanée sur le cœur, laorte et les vaisseaux pulmonaires**

Procédure dans le tableau F19-1

DRG F19Z**Autre intervention transluminale percutanée sur le cœur, laorte et les vaisseaux pulmonaires****procédure F19-1**

35.41.00↔	Élargissement de communication interauriculaire existante, SAP	35.41.99↔	Élargissement de communication interauriculaire existante, autre
35.41.20↔	Élargissement de communication interauriculaire existante, technique fermée	35.42.00↔	Création de communication septale intracardiaque, SAP

35.42.20↔	Création de communication septale intracardiaque, technique fermée	35.e1.09↔	Valvuloplastie de la valve aortique, autre
35.42.99↔	Création de communication septale intracardiaque, autre	35.e1.13↔	Valvuloplastie de la valve aortique, par voie endovasculaire
35.43.20↔	Élargissement de communication interventriculaire existante, technique fermée	35.e1.14↔	Valvuloplastie de la valve aortique, guidée par cathéter, par voie transapicale
35.b0↔	Dilatation de valve, SAP	35.e2.00↔	Valvuloplastie de valve mitrale, NAS
35.b1.11↔	Dilatation de valve aortique, par voie endovasculaire	35.e2.09↔	Valvuloplastie de valve mitrale, autre
35.b1.12↔	Dilatation de valve mitrale, par voie endovasculaire	35.e2.13↔	Valvuloplastie de la valve mitrale, par voie endovasculaire, transartérielle
35.b1.13↔	Dilatation de valve pulmonaire, par voie endovasculaire	35.e2.15↔	Valvuloplastie de la valve mitrale, guidée par cathéter, par voie transapicale
35.b1.14↔	Dilatation de valve tricuspide, par voie endovasculaire	35.e3.00↔	Valvuloplastie de valve pulmonaire, SAP
35.b9↔	Dilatation de valve, autres	35.e3.09↔	Valvuloplastie de valve pulmonaire, autre
35.c2.13↔	Reconstruction des cuspidés de la valve mitrale, par voie endovasculaire	35.e3.13↔	Valvuloplastie de la valve pulmonaire, par voie endovasculaire
35.c2.14↔	Reconstruction des cuspidés de la valve mitrale, guidée par cathéter, par voie transapicale	35.e3.14↔	Valvuloplastie de la valve pulmonaire, guidée par cathéter, par voie transapicale
35.c3.13↔	Reconstruction des cuspidés de la valve pulmonaire, par voie endovasculaire	35.e4.00↔	Valvuloplastie de la valve tricuspide, SAP
35.c3.14↔	Reconstruction des cuspidés de la valve pulmonaire, guidée par cathéter, par voie transapicale	35.e4.09↔	Valvuloplastie de la valve tricuspide, autre
35.c4.13↔	Reconstruction des cuspidés de la valve tricuspide, par voie endovasculaire	35.e4.13↔	Valvuloplastie de la valve tricuspide, par voie endovasculaire
35.c4.14↔	Reconstruction des cuspidés de la valve tricuspide, guidée par cathéter, par voie transapicale	35.e4.14↔	Valvuloplastie de la valve tricuspide, guidée par cathéter, par voie transapicale
35.d2.13↔	Annuloplastie de la valve mitrale, par voie endovasculaire	37.90.00↔	Insertion de dispositif dans l'oreillette gauche, SAP
35.e1.00↔	Valvuloplastie de la valve aortique, SAP	37.90.10↔	Fermeture percutanée de l'oreillette gauche
		37.90.99↔	Insertion de dispositif dans l'oreillette gauche, autre

ADRG F21**Autres procédures opératoires pour maladies cardio-vasculaires**

Au moins un(e) procédure dans le tableau F21-1 ou procédure dans le tableau F21-2 et procédure dans le tableau F21-3

DRG F21A**Autres procédures opératoires pour maladies cardio-vasculaires avec traitement sous vide ou débridements étendus ou peau d'épaisseur partielle étendue ou CC extrêmement sévères**

Procédure dans le tableau F21-4 ou procédure dans le tableau F21-2 et procédure dans le tableau F21-3 ou procédure dans le tableau F21-5 ou PCCL > 3

DRG F21B**Autres procédures opératoires pour maladies cardio-vasculaires****procédure F21-1**

00.55.00↔	Insertion de stent(s) dans vaisseau(x) périphérique(s) à libération de substance médicamenteuse, SAP	05.25↔	Sympathectomie périartérielle
00.55.11↔	Insertion de stent(s) dans vaisseau(x) périphérique(s) à libération de substance médicamenteuse, stent(s) à élution médicamenteuse extra-long(s) (>10 cm)	05.26↔	Sympathectomie thoracique
00.55.99↔	Insertion de stent(s) dans vaisseau(x) périphérique(s) à libération de substance médicamenteuse, autre	05.29↔	Autre sympathectomie et excision de ganglion
00.63↔	Insertion percutanée de stent(s) d'artère carotide	08.22↔	Excision d'autre lésion mineure de paupière
00.64↔	Insertion percutanée de stent(s) dans d'autres artères précérébrales (extracrâniennes)	08.23↔	Excision de lésion majeure de paupière, épaisseur partielle
00.65.00↔	Insertion percutanée d'autre(s) stent(s) vasculaire(s) intracrânien(s), SAP	08.24↔	Excision de lésion majeure de paupière, épaisseur transfixiante
00.65.11↔	Insertion transluminale percutanée de micro-stent(s) vasculaires intracrâniens	18.21↔	Excision de fistule préauriculaire ou de sinus préauriculaire
00.65.99↔	Insertion percutanée d'autre(s) stent(s) vasculaire(s) intracrânien(s), autre	18.29.00↔	Excision ou destruction d'autre lésion de l'oreille externe, SAP
00.67.00↔	Insertion percutanée de stent(s) dans vaisseau(x) central(aux), SAP	18.29.01↔	Destruction de lésion de l'oreille externe ou du conduit auditif externe
00.67.10↔	Insertion percutanée de stent(s) vasculaire(s) dans la veine cave	18.29.12↔	Excision d'autre lésion de l'oreille externe ou du conduit auditif externe
00.67.20↔	Insertion percutanée de stent(s) vasculaire(s) dans la veine porte	18.29.99↔	Excision ou destruction d'autre lésion de l'oreille externe, autre
00.67.99↔	Insertion percutanée de stent(s) dans vaisseau(x) central(aux), autre	18.31↔	Excision radicale de lésion de l'oreille externe
05.21↔	Excision de ganglion sphéno-palatinal	18.39.12↔	Résection du pavillon, totale
05.22↔	Sympathectomie cervicale	18.39.19↔	Autre résection du pavillon, autre
05.23↔	Sympathectomie lombaire	21.04↔	Contrôle d'épistaxis, par ligature d'artères ethmoïdales
05.24↔	Sympathectomie présacrée	21.05↔	Contrôle d'épistaxis, par ligature (transantrale) d'artère maxillaire
		21.06↔	Contrôle d'épistaxis, par ligature d'artère carotide externe
		21.32↔	Excision et destruction locale d'autre lésion du nez
		21.4x.00↔	Résection du nez, SAP
		21.4x.12↔	Résection du nez, partielle
		21.4x.22↔	Résection du nez, subtotal
		21.4x.32↔	Résection du nez, totale
		21.4x.99↔	Résection du nez, autre

27.56.10↔	Grefe de peau d'épaisseur partielle de la lèvre et de la bouche, non étendue	39.50.20↔	Angioplastie par laser à lame d'autre(s) vaisseau(x) non-coronaire(s)
27.56.20↔	Grefe de peau d'épaisseur partielle de la lèvre et de la bouche, étendue	39.50.21↔	Angioplastie, thrombectomie d'autre(s) vaisseau(x) non-coronaire(s)
27.56.30↔	Hétéogrefe de peau à la lèvre, non étendue	39.50.99↔	Angioplastie ou athérectomie d'autre(s) vaisseau(x) non-coronaire(s), autre
27.56.40↔	Hétéogrefe de peau à la lèvre, étendue	39.52.99↔	Autre réparation d'anévrisme, autre
27.56.50↔	Homogrefe de peau à la lèvre, non étendue	39.71.00↔	Implantation endovasculaire d'une greffe dans l'aorte abdominale, SAP
27.56.60↔	Homogrefe de peau à la lèvre, étendue	39.71.10↔	Implantation endovasculaire d'une greffe dans l'aorte abdominale, aorto-iliaque, sans fenestration ni bras latéral
27.56.99↔	Autre greffe de peau de la lèvre et de la bouche, autre	39.71.11↔	Implantation endovasculaire d'une greffe dans l'aorte abdominale, aorto-iliaque, avec fenestration ou bras latéral
31.72↔	Fermeture de fistule externe de la trachée	39.71.12↔	Implantation endovasculaire d'une greffe dans l'aorte abdominale, prothèse de bifurcation aorto-bi-iliaque, sans fenestration ni bras latéral
34.03↔	Réouverture de thoracotomie	39.71.13↔	Implantation endovasculaire d'une greffe dans l'aorte abdominale, prothèse de bifurcation aorto-bi-iliaque, avec fenestration ou bras latéral
34.06↔	Drainage de la cavité pleurale par voie thoroscopique	39.71.14↔	Implantation endovasculaire d'une greffe dans l'aorte abdominale, prothèse tubulaire, aortique, sans fenestration ni bras latéral
34.1↔	Incision du médiastin	39.71.15↔	Implantation endovasculaire d'une greffe dans l'aorte abdominale, prothèse tubulaire, aortique, avec fenestration ou bras latéral
34.21.00↔	Thoracoscopie transpleurale, SAP	39.71.99↔	Implantation endovasculaire d'une greffe dans l'aorte abdominale, autre
34.21.10↔	Thoracoscopie transpleurale, première intervention	39.72.00↔	Réparation ou occlusion endovasculaire des vaisseaux de la tête et du cou, SAP
34.21.20↔	Thoracoscopie transpleurale, réintervention	39.72.10↔	Embolisation sélective de vaisseaux intracrâniens, SAP
34.21.99↔	Thoracoscopie transpleurale, autre	39.72.11↔	Embolisation sélective de vaisseaux intracrâniens, avec particules ou spires métalliques
34.26↔	Biopsie du médiastin, à ciel ouvert	39.72.12↔	Embolisation sélective de vaisseaux intracrâniens, avec liquides embolisants, ballonnets détachables ou filtres (parapluie)
39.27.00↔	Fistule artério-veineuse pour hémodialyse, SAP	39.72.13↔	Embolisation sélective de vaisseaux intracrâniens par flow-diverter
39.27.09↔	Fistule artério-veineuse pour hémodialyse, autre	39.72.14↔	Embolisation sélective de vaisseaux intracrâniens, avec matériel embolisant adhésif
39.27.10↔	Mise en place d'une fistule artério-veineuse pour hémodialyse	39.72.19↔	Embolisation sélective de vaisseaux intracrâniens, autre
39.27.11↔	Mise en place d'une fistule artério-veineuse avec matériel allogène ou alloplastique pour hémodialyse	39.72.20↔	Embolisation sélective de vaisseaux extracrâniens de la tête et du cou, SAP
39.27.12↔	Mise en place d'une fistule AV à l'aide d'une prothèse hybride à deux composants, implantation transluminale percutanée du composant veineux, ainsi qu'implantation du greffon artériel par chirurgie ouverte	39.72.21↔	Embolisation sélective de vaisseaux extracrâniens de la tête et du cou, avec particules ou spires métalliques
39.29.00↔	Autre pontage ou shunt vasculaire (périphérique), SAP	39.72.22↔	Embolisation sélective de vaisseaux extracrâniens de la tête et du cou avec liquides embolisants, ballonnets détachables ou filtres (parapluie)
39.29.10↔	Pontage ou shunt vasculaire d'artères de membre inférieur, SAP	39.72.24↔	Embolisation sélective de vaisseaux extracrâniens de la tête et du cou, avec matériel embolisant adhésif
39.29.11↔	Shunt ou pontage vasculaire fémoro-fémoral	39.72.29↔	Embolisation sélective de vaisseaux extracrâniens de la tête et du cou, autre
39.29.12↔	Shunt ou pontage vasculaire fémoro-poplité	39.72.30↔	Embolisation transluminale percutanée de malformation vasculaire par microcathéter, SAP
39.29.13↔	Shunt ou pontage vasculaire fémoro-crural	39.72.31↔	Embolisation transluminale percutanée de malformation vasculaire par microcathéter, utilisation d'un microcathéter
39.29.14↔	Shunt ou pontage vasculaire fémoro-pédieux	39.72.32↔	Embolisation transluminale percutanée de malformation vasculaire par microcathéter, utilisation de deux microcathéters
39.29.15↔	Shunt ou pontage vasculaire poplitéo-crural ou poplitéo-pédieux	39.72.33↔	Embolisation transluminale percutanée de malformation vasculaire par microcathéter, utilisation de trois microcathéters
39.29.16↔	Pontage ou shunt vasculaire d'artères de la jambe et du pied	39.72.34↔	Embolisation transluminale percutanée de malformation vasculaire par microcathéter, utilisation de quatre microcathéters
39.29.19↔	Pontage ou shunt vasculaire d'artères de membre inférieur, autre	39.72.35↔	Embolisation transluminale percutanée de malformation vasculaire par microcathéter, utilisation de cinq microcathéters
39.29.20↔	Pontage ou shunt vasculaire d'artères de membre supérieur	39.72.36↔	Embolisation transluminale percutanée de malformation vasculaire par microcathéter, utilisation de 6 microcathéters et plus
39.29.30↔	Autre pontage ou shunt vasculaire (périphérique), extra-anatomique, SAP	39.72.99↔	Réparation ou occlusion endovasculaire des vaisseaux de la tête et du cou, autre
39.29.31↔	Shunt ou pontage vasculaire sous-clavio-fémoral	39.73.00↔	Implantation endovasculaire de greffe sur l'aorte thoracique, SAP
39.29.32↔	Shunt ou pontage vasculaire axillo-fémoral	39.73.10↔	Implantation endovasculaire de greffe sur l'aorte thoracique, sans fenestration ni bras latéral
39.29.33↔	Pontage croisé fémoro-fémoral	39.73.11↔	Implantation endovasculaire de greffe sur l'aorte thoracique, avec fenestration ou bras latéral
39.29.39↔	Autre pontage ou shunt vasculaire (périphérique), extra-anatomique, autre		
39.29.40↔	Shunt ou pontage vasculaire de veines		
39.29.80↔	Shunt peropératoire temporaire, SAP		
39.29.81↔	Shunt peropératoire temporaire, artério-artériel		
39.29.82↔	Shunt peropératoire temporaire, artério-veineux		
39.29.89↔	Shunt peropératoire temporaire, autre		
39.29.99↔	Autre pontage ou shunt vasculaire (périphérique), autre		
39.42.11↔	Ablation lors du remplacement de shunt artério-veineux pour hémodialyse		
39.42.12↔	Révision sans remplacement de shunt artério-veineux pour hémodialyse		
39.43↔	Fermeture de shunt artério-veineux pour hémodialyse		
39.49.30↔	Remplacement de conduit cardiaque		
39.50.00↔	Angioplastie ou athérectomie d'autre(s) vaisseau(x) non-coronaire(s), SAP		
39.50.10↔	Angioplastie ou athérectomie d'autre(s) vaisseau(x) non-coronaire(s) par ballonnet, SAP		
39.50.11↔	Angioplastie ou athérectomie d'autre(s) vaisseau(x) non-coronaire(s) par ballonnet simple		
39.50.12↔	Angioplastie ou athérectomie d'autre(s) vaisseau(x) non-coronaire(s) par ballonnet à lames		
39.50.13↔	Angioplastie ou athérectomie d'autre(s) vaisseau(x) non-coronaire(s) par ballonnet de cryoplastie		
39.50.14↔	Angioplastie ou athérectomie d'autre(s) vaisseau(x) non-coronaire(s) par ballonnet à élution médicamenteuse		
39.50.19↔	Angioplastie ou athérectomie d'autre(s) vaisseau(x) non-coronaire(s) par autre ballonnet		

39.73.20↔	Implantation endovasculaire de greffe sur l'aorte thoraco-abdominale	39.79.45↔	Embolisation sélective par ballonnets détachables, vaisseaux viscéraux
39.73.99↔	Implantation endovasculaire de greffe sur l'aorte thoracique, autre	39.79.46↔	Embolisation sélective par ballonnets détachables, vaisseaux abdominaux
39.75.01↔	Intervention vasculaire percutanée transluminale, autres vaisseaux, ablation de corps étranger par cathéter d'extraction, à panier, etc.	39.79.47↔	Embolisation sélective par ballonnets détachables, vaisseaux rachidiens
39.75.10↔	Intervention vasculaire transluminale percutanée, autres vaisseaux, emploi de systèmes de cathéters pour recanalisation d'obstructions totales	39.79.48↔	Embolisation sélective par ballonnets détachables, vaisseaux du membre inférieur
39.75.11↔	Intervention vasculaire transluminale percutanée, autres vaisseaux, thrombectomie à lame rotative	39.79.49↔	Embolisation sélective par ballonnets détachables, autres vaisseaux, autre
39.75.12↔	Intervention vasculaire transluminale percutanée, autres vaisseaux, angioplastie au laser	39.79.50↔	Embolisation sélective par filtres (parapluie), autres vaisseaux, SAP
39.75.13↔	Intervention vasculaire transluminale percutanée, autres vaisseaux, emploi de système anti-embolique (vaisseaux périphériques ou viscéraux)	39.79.51↔	Embolisation sélective par filtres (parapluie), vaisseaux du membre supérieur
39.75.14↔	Intervention vasculaire transluminale percutanée, autres vaisseaux, athérectomie	39.79.52↔	Embolisation sélective par filtres (parapluie), aorte
39.75.15↔	Intervention vasculaire transluminale percutanée, autres vaisseaux, thrombolyse sélective	39.79.54↔	Embolisation sélective par filtres (parapluie), vaisseaux thoraciques
39.75.16↔	Intervention vasculaire transluminale percutanée, autres vaisseaux, thrombolyse sélective, assistance échographique	39.79.55↔	Embolisation sélective par filtres (parapluie), vaisseaux viscéraux
39.75.30↔	Augmentation de la perfusion cérébrale par clampage endoaortique partiel à ballonnet	39.79.56↔	Embolisation sélective par filtres (parapluie), vaisseaux abdominaux
39.76.50↔	Thrombolyse percutanée sélective de vaisseaux extracrâniens de la tête et du cou	39.79.57↔	Embolisation sélective par filtres (parapluie), vaisseaux du membre inférieur
39.76.70↔	Extraction endovasculaire percutanée de corps étranger de vaisseaux extracrâniens de la tête et du cou	39.79.58↔	Embolisation sélective par filtres (parapluie), vaisseaux rachidiens
39.77.50↔	Thrombolyse percutanée sélective de vaisseau(x) intracrânien(s)	39.79.59↔	Embolisation sélective par filtres (parapluie), autres vaisseaux, autre
39.77.70↔	Extraction endovasculaire percutanée de corps étranger de vaisseau(x) intracrânien(s)	39.79.60↔	Embolisation sélective par particules, autres vaisseaux, SAP
39.79.11↔	Implantation endovasculaire de greffe, vaisseaux viscéraux	39.79.61↔	Embolisation sélective par particules, vaisseaux du membre supérieur
39.79.12↔	Implantation endovasculaire de greffe, vaisseaux du bassin	39.79.62↔	Embolisation sélective par particules, aorte
39.79.13↔	Implantation endovasculaire de greffe, vaisseaux abdominaux	39.79.64↔	Embolisation sélective par particules, vaisseaux thoraciques
39.79.19↔	Implantation endovasculaire de greffe, autres vaisseaux, autre	39.79.65↔	Embolisation sélective par particules, vaisseaux viscéraux
39.79.21↔	Embolisation ou occlusion par coils, vaisseaux du membre supérieur	39.79.66↔	Embolisation sélective par particules, vaisseaux abdominaux
39.79.22↔	Embolisation ou occlusion par coils, aorte	39.79.67↔	Embolisation sélective par particules, vaisseaux du membre inférieur
39.79.24↔	Embolisation ou occlusion par coils, vaisseaux thoraciques	39.79.68↔	Embolisation sélective par particules, vaisseaux rachidiens
39.79.25↔	Embolisation ou occlusion par coils, vaisseaux viscéraux	39.79.69↔	Embolisation sélective par particules, autres vaisseaux, autre
39.79.26↔	Embolisation ou occlusion par coils, vaisseaux abdominaux	39.79.70↔	Fermeture d'artères par cathéter au laser, autres vaisseaux, SAP
39.79.27↔	Embolisation ou occlusion par coils, vaisseaux du membre inférieur	39.79.71↔	Fermeture d'artères par cathéter au laser, artères du membre supérieur
39.79.28↔	Embolisation ou occlusion par coils, vaisseaux rachidiens	39.79.72↔	Fermeture d'artères par cathéter au laser, aorte
39.79.29↔	Embolisation ou occlusion par coils, autres vaisseaux, autre	39.79.74↔	Fermeture d'artères par cathéter au laser, vaisseaux thoraciques
39.79.30↔	Embolisation sélective par liquides embolisants, autres vaisseaux, SAP	39.79.75↔	Fermeture d'artères par cathéter au laser, vaisseaux du membre inférieur
39.79.31↔	Embolisation sélective par liquides embolisants, vaisseaux du membre supérieur	39.79.76↔	Fermeture d'artères par cathéter au laser, vaisseaux viscéraux
39.79.32↔	Embolisation sélective par liquides embolisants, aorte	39.79.77↔	Fermeture d'artères par cathéter au laser, vaisseaux abdominaux
39.79.34↔	Embolisation sélective par liquides embolisants, vaisseaux thoraciques	39.79.79↔	Fermeture d'artères par cathéter au laser, autres vaisseaux, autre
39.79.35↔	Embolisation sélective par liquides embolisants, vaisseaux viscéraux	39.79.80↔	Fermeture d'artères par cathéter à radiofréquence, autres vaisseaux, SAP
39.79.36↔	Embolisation sélective par liquides embolisants, vaisseaux abdominaux	39.79.81↔	Fermeture d'artères par cathéter à radiofréquence, artères du membre supérieur
39.79.37↔	Embolisation sélective par liquides embolisants, vaisseaux du membre inférieur	39.79.82↔	Fermeture d'artères par cathéter à radiofréquence, aorte
39.79.38↔	Embolisation sélective par liquides embolisants, vaisseaux rachidiens	39.79.84↔	Fermeture d'artères par cathéter à radiofréquence, vaisseaux thoraciques
39.79.39↔	Embolisation sélective par liquides embolisants, autres vaisseaux, autre	39.79.85↔	Fermeture d'artères par cathéter à radiofréquence, vaisseaux du membre inférieur
39.79.40↔	Embolisation sélective par ballonnets détachables, autres vaisseaux, SAP	39.79.86↔	Fermeture d'artères par cathéter à radiofréquence, vaisseaux viscéraux
39.79.41↔	Embolisation sélective par ballonnets détachables, vaisseaux du membre supérieur	39.79.87↔	Fermeture d'artères par cathéter à radiofréquence, vaisseaux abdominaux
39.79.42↔	Embolisation sélective par ballonnets détachables, aorte	39.79.89↔	Fermeture d'artères par cathéter à radiofréquence, autres vaisseaux, autre
39.79.44↔	Embolisation sélective par ballonnets détachables, vaisseaux thoraciques	39.90.00↔	Insertion de stent(s) dans un/des vaisseau(x) périphérique(s) sans libération de substance médicamenteuse, SAP
		39.90.10↔	Insertion de stent(s) dans des vaisseaux non cardiaques, stents nus

39.90.11↔	Insertion de stent(s) dans des vaisseaux non cardiaques, stents biorésorbables	53.23.21↔	Opération de hernie crurale, par laparoscopie, avec implantation de membranes et filets
39.90.12↔	Insertion de stent(s) dans des vaisseaux non cardiaques, stents à grand lumen, SAP	53.29↔	Réparation de hernie crurale, autre
39.90.13↔	Insertion de stent(s) dans des vaisseaux non cardiaques, stents à grand lumen, non couverts	54.11↔	Laparotomie exploratrice
39.90.14↔	Insertion de stent(s) dans des vaisseaux non cardiaques, stents à grand lumen, couverts	54.12.00↔	Relaparotomie, SAP
39.90.15↔	Insertion de stent(s) dans des vaisseaux non cardiaques, stents couverts (stentgrafts) dans des vaisseaux sans anévrisme	54.12.10↔	Laparotomie de second regard
39.90.16↔	Insertion de stent(s) dans des vaisseaux non cardiaques, stents couverts à surface bioactive	54.12.11↔	Laparotomie de contrôle d'hémorragie post-opératoire
39.90.17↔	Insertion de stent(s) vasculaire(s) périphérique(s), stent(s) multicouches	54.12.99↔	Relaparotomie, autre
39.90.19↔	Insertion de stent(s) dans des vaisseaux non cardiaques, autres stents	54.13↔	Laparotomie avec drainage
39.90.30↔	Insertion de stent(s) extra-long(s) (>10 cm) dans des vaisseaux non cardiaques, SAP	54.19↔	Laparotomie, autre
39.90.31↔	Insertion de stent(s) nus extra-long(s) (>10 cm) dans des vaisseaux non cardiaques	54.21.00↔	Laparoscopie, SAP
39.90.32↔	Insertion de stent(s) couverts extralong(s) (>10 cm) dans des vaisseaux non cardiaques	54.21.10↔	Laparoscopie, laparoscopie diagnostique
39.90.39↔	Insertion de stent(s) extra-long(s) (>10 cm) dans des vaisseaux non cardiaques, autre	54.21.30↔	Laparoscopie, laparoscopie avec drainage
39.90.99↔	Insertion de stent(s) vasculaire(s) périphérique(s) sans libération de substance médicamenteuse, autre	54.21.99↔	Laparoscopie, autre
40.29.10↔	Excision de ganglion lymphatique médiastinal, SAP	54.23↔	Biopsie péritonéale
40.29.11↔	Excision chirurgicale ouverte de ganglion lymphatique médiastinal	54.92↔	Extraction de corps étranger de la cavité péritonéale
40.29.12↔	Excision de ganglion lymphatique médiastinal, par thoracoscopie	54.99.31↔	Debulking par laparotomie
40.29.19↔	Excision de ganglion lymphatique médiastinal, autre	54.99.40↔	Révision de fistule cutanéopéritonéale (cathéter à demeure)
40.29.20↔	Excision de ganglion lymphatique para-aortique	54.99.50↔	Fermeture temporaire de la paroi abdominale
40.29.30↔	Excision de ganglion lymphatique iliaque	54.99.60↔	Lombotomie
40.29.70↔	Excision de lymphangiome ou d'hygroma kystique	54.99.61↔	Relombotomie
40.29.80↔	Excision d'adénopathie abdominale, excision de plusieurs ganglions (avec biopsie du foie), SAP	54.99.81↔	Révision sans remplacement de cathéters ainsi que de la pompe automatique programmable et rechargeable pour le drainage continu d'ascite
40.29.81↔	Excision d'adénopathie abdominale, excision de plusieurs ganglions (avec biopsie du foie), chirurgie ouverte [laparotomie de stadification]	54.99.82↔	Élimination d'une obstruction mécanique de cathéters d'une pompe automatique programmable et rechargeable pour drainage continu d'ascite
40.29.82↔	Excision d'adénopathie abdominale, excision de plusieurs ganglions (avec biopsie du foie), par laparoscopie [laparotomie de stadification]	54.99.84↔	Remplacement des cathéters de pompe automatique programmable et rechargeable pour le drainage continu d'ascite
40.29.89↔	Excision d'adénopathie abdominale, excision de plusieurs ganglions (avec biopsie du foie), autre	54.a1↔	Excision et destruction de tissu rétropéritonéal
40.29.99↔	Excision simple d'autre structure lymphatique, autre	78.11.10↔	Réduction fermée de fracture, clavicule et omoplate, stabilisée par fixateur externe
41.42.00↔	Excision ou destruction de lésion ou de tissu de la rate, SAP	78.11.11↔	Réduction ouverte de fracture, clavicule et omoplate, stabilisée par fixateur externe
41.42.10↔	Excision de lésion ou de tissu de la rate	78.11.12↔	Réduction ouverte de fracture multifragmentaire, clavicule et omoplate, stabilisée par fixateur externe
41.42.20↔	Destruction de lésion ou de tissu de la rate	78.11.20↔	Réduction fermée de fracture, côtes et sternum, stabilisée par fixateur externe
41.42.99↔	Excision ou destruction de lésion ou de tissu de la rate, autre	78.11.21↔	Réduction ouverte de fracture, côtes et sternum, stabilisée par fixateur externe
41.43↔	Splénectomie partielle	78.11.99↔	Application de fixateur externe, clavicule, omoplate, côtes et sternum (inclus réduction de fracture), autre
41.5↔	Splénectomie totale	78.12.10↔	Réduction fermée de fracture de l'humérus proximal, stabilisée par fixateur externe
44.44↔	Embolisation par cathéter d'hémorragie gastrique ou duodénale	78.12.11↔	Réduction ouverte de fracture de l'humérus proximal, stabilisée par fixateur externe
50.14↔	Biopsie du foie par voie laparoscopique	78.12.90↔	Réduction fermée d'autre fracture de l'humérus, stabilisée par fixateur externe
53.00↔	Réparation de hernie inguinale, SAP	78.12.91↔	Réduction ouverte d'autre fracture de l'humérus, stabilisée par fixateur externe
53.06.11↔	Opération de hernie inguinale, par chirurgie ouverte, sans implantation de membranes ou filets	78.12.99↔	Application de fixateur externe, humérus (inclus réduction de fracture), autre
53.06.21↔	Opération de hernie inguinale, par chirurgie ouverte, avec implantation de membranes et filets	78.13.10↔	Réduction fermée de fracture du radius distal, stabilisée par fixateur externe
53.07.11↔	Opération de hernie inguinale, par laparoscopie, sans implantation de membranes ou filets	78.13.11↔	Réduction fermée d'autre fracture du radius, stabilisée par fixateur externe
53.07.21↔	Opération de hernie inguinale, par laparoscopie, avec implantation de membranes et filets	78.13.12↔	Réduction ouverte de fracture du radius distal, stabilisée par fixateur externe
53.09↔	Réparation de hernie inguinale, autre	78.13.13↔	Réduction ouverte d'autre fracture du radius, stabilisée par fixateur externe
53.20↔	Opération de hernie crurale, SAP	78.13.20↔	Réduction fermée de fracture du cubitus, stabilisée par fixateur externe
53.22.11↔	Opération de hernie crurale, par chirurgie ouverte, sans implantation de membranes ou filets	78.13.99↔	Application de fixateur externe, radius et cubitus (inclus réduction de fracture), autre
53.22.21↔	Opération de hernie crurale, par chirurgie ouverte, avec implantation de membranes ou filets	78.14.10↔	Réduction fermée de fracture d'os du carpe et du métacarpe, stabilisée par fixateur externe
53.23.11↔	Opération de hernie crurale, par laparoscopie, sans implantation de membranes ou filets	78.14.11↔	Réduction ouverte de fracture d'os du carpe et du métacarpe, stabilisée par fixateur externe
		78.14.99↔	Application de fixateur externe, os du carpe et du métacarpe (inclus réduction de fracture), autre
		78.15.10↔	Réduction ouverte de fracture du col fémoral et du fémur proximal, stabilisée par fixateur externe

78.15.20↔	Réduction ouverte de fracture diaphysaire du fémur, stabilisée par fixateur externe	78.19.30↔	Réduction fermée de fracture de phalanges du pied, stabilisée par fixateur externe
78.15.30↔	Réduction fermée de fracture du fémur distal, stabilisée par fixateur externe	78.19.31↔	Réduction ouverte de fracture de phalanges du pied, stabilisée par fixateur externe
78.15.31↔	Réduction ouverte de fracture du fémur distal, stabilisée par fixateur externe	82.82↔	Réparation de main en pince de homard
78.15.40↔	Réduction fermée d'autre fracture du fémur, stabilisée par fixateur externe	82.89.10↔	Plastie de gaine tendineuse de la main
78.15.99↔	Application de fixateur externe, fémur (inclus réduction de fracture), autre	82.89.11↔	Refixation osseuse de ligaments, carpe / métacarpe
78.16.10↔	Réduction fermée de fracture de la rotule, stabilisée par fixateur externe	82.89.12↔	Refixation osseuse d'autres ligaments de la main
78.16.11↔	Réduction ouverte de fracture de la rotule, stabilisée par fixateur externe	82.89.13↔	Distraction des parties molles pour couverture d'articulation lors d'anomalies congénitales de la main
78.16.99↔	Application de fixateur externe, rotule (inclus réduction de fracture), autre	82.89.14↔	Radialisation lors d'anomalies congénitales de la main
78.17.10↔	Réduction fermée de fracture du tibia proximal, stabilisée par fixateur externe	82.89.15↔	Résection de resserrements avec reconstruction plastique lors d'anomalies congénitales de la main
78.17.11↔	Réduction ouverte de fracture simple du tibia proximal, stabilisée par fixateur externe	82.89.16↔	Transfert d'orteil à doigt
78.17.12↔	Réduction ouverte de fracture multifragmentaire du tibia proximal, stabilisée par fixateur externe	83.02.10↔	Myotomie, tête et cou
78.17.13↔	Réduction ouverte de fracture diaphysaire simple du tibia, stabilisée par fixateur externe	83.02.11↔	Myotomie, épaule et aisselle
78.17.14↔	Réduction ouverte de fracture simple du tibia distal, stabilisée par fixateur externe	83.02.12↔	Myotomie, bras et coude
78.17.15↔	Réduction fermée d'autre fracture du tibia, stabilisée par fixateur externe	83.02.13↔	Myotomie, avant-bras
78.17.16↔	Réduction ouverte de fracture multifragmentaire d'autres parties du tibia, stabilisée par fixateur externe	83.02.14↔	Myotomie, paroi thoracique, abdomen et dos
78.17.20↔	Réduction ouverte de fracture simple du péroné proximal, stabilisée par fixateur externe	83.02.15↔	Myotomie, région inguino-génitale et fesses
78.17.21↔	Réduction ouverte de fracture multifragmentaire du péroné proximal, stabilisée par fixateur externe	83.02.16↔	Myotomie, membre inférieur
78.17.22↔	Réduction ouverte de fracture diaphysaire simple du péroné, stabilisée par fixateur externe	83.02.19↔	Myotomie, autre site
78.17.23↔	Réduction ouverte de fracture diaphysaire multifragmentaire du péroné, stabilisée par fixateur externe	83.03.10↔	Bursotomie, tête et cou
78.17.24↔	Réduction fermée de fracture du péroné distal, stabilisée par fixateur externe	83.03.11↔	Bursotomie, épaule et aisselle
78.17.25↔	Réduction ouverte de fracture simple du péroné distal, stabilisée par fixateur externe	83.03.12↔	Bursotomie, bras et coude
78.17.26↔	Réduction ouverte de fracture multifragmentaire du péroné distal, stabilisée par fixateur externe	83.03.13↔	Bursotomie, avant-bras
78.17.27↔	Réduction fermée d'autre fracture du péroné, stabilisée par fixateur externe	83.03.14↔	Bursotomie, paroi thoracique, abdomen et dos
78.17.99↔	Application de fixateur externe, tibia et péroné (inclus réduction de fracture), autre	83.03.15↔	Bursotomie, région inguino-génitale et fesses
78.18.10↔	Réduction fermée de fracture du calcaneum, stabilisée par fixateur externe	83.03.16↔	Bursotomie, membre inférieur
78.18.11↔	Réduction fermée de fracture d'autres os du tarse et du métatarse, stabilisée par fixateur externe	83.03.19↔	Bursotomie, autre site
78.18.12↔	Réduction ouverte de fracture simple d'autres os du tarse et du métatarse, stabilisée par fixateur externe	83.09.10↔	Extraction de corps étranger de muscle, de tendon et de fascia, tête et cou
78.18.13↔	Réduction ouverte de fracture de calcaneum et d'astragale, stabilisée par fixateur externe	83.09.11↔	Extraction de corps étranger de muscle, de tendon et de fascia, épaule et aisselle
78.18.14↔	Réduction ouverte de fracture multifragmentaire d'autres os du tarse, stabilisée par fixateur externe	83.09.12↔	Extraction de corps étranger de muscle, de tendon et de fascia, bras et coude
78.18.15↔	Réduction ouverte de fracture multifragmentaire d'os du métatarse, stabilisée par fixateur externe	83.09.13↔	Extraction de corps étranger de muscle, de tendon et de fascia, avant-bras
78.18.99↔	Application de fixateur externe, os du tarse et du métatarse (inclus réduction de fracture), autre	83.09.14↔	Extraction de corps étranger de muscle, de tendon et de fascia, paroi thoracique, abdomen et dos
78.19.10↔	Réduction fermée de fracture de phalanges de la main, stabilisée par fixateur externe	83.09.15↔	Extraction de corps étranger de muscle, de tendon et de fascia, région inguino-génitale et fesses
78.19.11↔	Réduction ouverte de fracture de phalanges de la main, stabilisée par fixateur externe	83.09.16↔	Extraction de corps étranger de muscle, de tendon et de fascia, membre inférieur
78.19.20↔	Réduction fermée de fracture du bassin, stabilisée par fixateur externe	83.09.19↔	Extraction de corps étranger de muscle, de tendon et de fascia, autre site
78.19.21↔	Réduction ouverte de fracture de l'acétabulum, avec fixation/transfixation par fixateur externe	83.11↔	Ténotomie du tendon d'Achille
78.19.22↔	Réduction ouverte de fracture d'autres parties du bassin, stabilisée par fixateur externe	83.12↔	Ténotomie des adducteurs de la hanche
		83.13.10↔	Incision de tendon, tête et cou
		83.13.11↔	Incision de tendon, épaule et aisselle
		83.13.12↔	Incision de tendon, bras et coude
		83.13.13↔	Incision de tendon, avant-bras
		83.13.14↔	Incision de tendon, paroi thoracique, abdomen et dos
		83.13.15↔	Incision de tendon, région inguino-génitale et fesses
		83.13.16↔	Incision de tendon, membre inférieur
		83.13.20↔	Section de tendon, tête et cou
		83.13.21↔	Section de tendon, épaule et aisselle
		83.13.22↔	Section de tendon, bras et coude
		83.13.23↔	Section de tendon, avant-bras
		83.13.24↔	Section de tendon, paroi thoracique, abdomen et dos
		83.13.25↔	Section de tendon, région inguino-génitale et fesses
		83.13.26↔	Section de tendon, membre inférieur
		83.14.10↔	Fasciotomie ou aponévrotomie, tête et cou
		83.14.11↔	Fasciotomie ou aponévrotomie, épaule et aisselle
		83.14.12↔	Fasciotomie ou aponévrotomie, bras et coude
		83.14.13↔	Fasciotomie ou aponévrotomie, avant-bras
		83.14.14↔	Fasciotomie ou aponévrotomie, paroi thoracique, abdomen et dos
		83.14.15↔	Fasciotomie ou aponévrotomie, région inguino-génitale et fesses
		83.14.16↔	Fasciotomie ou aponévrotomie, membre inférieur
		83.19.10↔	Section de muscle, tête et cou

83.19.11↔	Section de muscle, épaule et aisselle	83.45.11↔	Autre myectomie, épaule et aisselle
83.19.12↔	Section de muscle, bras et coude	83.45.12↔	Autre myectomie, bras et coude
83.19.13↔	Section de muscle, avant-bras	83.45.13↔	Autre myectomie, avant-bras
83.19.14↔	Section de muscle, paroi thoracique, abdomen et dos	83.45.14↔	Autre myectomie, paroi thoracique, abdomen et dos
83.19.15↔	Section de muscle, région inguino-génitale et fesses	83.45.15↔	Autre myectomie, région inguino-génitale et fesses
83.19.16↔	Section de muscle, membre inférieur	83.45.16↔	Autre myectomie, membre inférieur
83.19.20↔	Désinsertion de muscle, de tendon et de fascia, tête et cou	83.45.19↔	Autre myectomie, autre site
83.19.21↔	Désinsertion de muscle, de tendon et de fascia, épaule et aisselle	83.49.10↔	Excision de gaine tendineuse, tête et cou
83.19.22↔	Désinsertion de muscle, de tendon et de fascia, bras et coude	83.49.11↔	Excision de gaine tendineuse, épaule et aisselle
83.19.23↔	Désinsertion de muscle, de tendon et de fascia, avant-bras	83.49.12↔	Excision de gaine tendineuse, bras et coude
83.19.24↔	Désinsertion de muscle, de tendon et de fascia, paroi thoracique, abdomen et dos	83.49.13↔	Excision de gaine tendineuse, avant-bras
83.19.25↔	Désinsertion de muscle, de tendon et de fascia, région inguino-génitale et fesses	83.49.14↔	Excision de gaine tendineuse, paroi thoracique et dos
83.19.26↔	Désinsertion de muscle, de tendon et de fascia, membre inférieur	83.49.15↔	Excision de gaine tendineuse, région inguino-génitale et fesses
83.21.11↔	Biopsie ouverte de tissu mou	83.49.16↔	Excision de gaine tendineuse, membre inférieur
83.21.21↔	Biopsie ouverte de muscle	83.49.20↔	Résection compartimentale, tête et cou
83.21.30↔	Biopsie de tissu mou, biopsie de bourse séreuse	83.49.21↔	Résection compartimentale, épaule et aisselle
83.31.10↔	Excision de lésion de gaine tendineuse, tête et cou	83.49.22↔	Résection compartimentale, bras et coude
83.31.11↔	Excision de lésion de gaine tendineuse, épaule et aisselle	83.49.23↔	Résection compartimentale, avant-bras
83.31.12↔	Excision de lésion de gaine tendineuse, bras et coude	83.49.24↔	Résection compartimentale, paroi thoracique, abdomen et dos
83.31.13↔	Excision de lésion de gaine tendineuse, avant-bras	83.49.25↔	Résection compartimentale, région inguino-génitale et fesses
83.31.14↔	Excision de lésion de gaine tendineuse, paroi thoracique, abdomen et dos	83.49.26↔	Résection compartimentale, membre inférieur
83.31.15↔	Excision de lésion de gaine tendineuse, région inguino-génitale et fesses	83.49.29↔	Résection compartimentale, autre site
83.31.16↔	Excision de lésion de gaine tendineuse, membre inférieur	83.49.30↔	Autre excision de tissu mou, tête et cou
83.32.10↔	Excision de lésion de muscle, tête et cou	83.49.31↔	Autre excision de tissu mou, épaule et aisselle
83.32.11↔	Excision de lésion de muscle, épaule et bras	83.49.32↔	Autre excision de tissu mou, bras et coude
83.32.12↔	Excision de lésion de muscle, paroi thoracique, abdomen et dos	83.49.33↔	Autre excision de tissu mou, avant-bras
83.32.13↔	Excision de lésion de muscle, région inguino-génitale et fesses	83.49.34↔	Autre excision de tissu mou, paroi thoracique, abdomen et dos
83.32.14↔	Excision de lésion de muscle, membre inférieur	83.49.35↔	Autre excision de tissu mou, région inguino-génitale et fesses
83.32.19↔	Excision de lésion de muscle, autre site	83.49.36↔	Autre excision de tissu mou, membre inférieur
83.39.10↔	Excision de lésion d'un tendon de la tête et du cou	83.49.39↔	Autre excision de tissu mou, autre site
83.39.11↔	Excision de lésion de tendon, épaule et bras	83.5x.10↔	Bursectomie, tête et cou
83.39.12↔	Excision de lésion de tendon, paroi thoracique, abdomen et dos	83.5x.11↔	Bursectomie, épaule et aisselle
83.39.13↔	Excision de lésion de tendon, région inguino-génitale et fesses	83.5x.12↔	Bursectomie, bras et coude
83.39.14↔	Excision de lésion de tendon, membre inférieur	83.5x.13↔	Bursectomie, avant-bras
83.39.20↔	Excision de lésion de fascia, tête et cou	83.5x.14↔	Bursectomie, paroi thoracique, abdomen et dos
83.39.21↔	Excision de lésion de fascia, épaule et bras	83.5x.15↔	Bursectomie, région inguino-génitale et fesses
83.39.22↔	Excision de lésion de fascia, paroi thoracique, abdomen et dos	83.5x.16↔	Bursectomie, membre inférieur
83.39.23↔	Excision de lésion de fascia, région inguino-génitale et fesses	83.5x.19↔	Bursectomie, autre site
83.39.24↔	Excision de lésion de fascia, membre inférieur	83.61.11↔	Suture de gaine tendineuse, épaule et aisselle
83.41↔	Excision (prélèvement) de tendon pour greffe	83.61.12↔	Suture de gaine tendineuse, bras et coude
83.42.10↔	Autre ténectomie, tête et cou	83.61.13↔	Suture de gaine tendineuse, avant-bras
83.42.11↔	Autre ténectomie, épaule et aisselle	83.61.14↔	Suture de gaine tendineuse, paroi thoracique, abdomen et dos
83.42.12↔	Autre ténectomie, bras et coude	83.61.15↔	Suture de gaine tendineuse, région inguino-génitale et fesses
83.42.13↔	Autre ténectomie, avant-bras	83.61.16↔	Suture de gaine tendineuse, membre inférieur
83.42.14↔	Autre ténectomie, paroi thoracique, abdomen et dos	83.61.19↔	Suture de gaine tendineuse, autre site
83.42.15↔	Autre ténectomie, région inguino-génitale et fesses	83.62.10↔	Suture différée de tendon, tête et cou
83.42.16↔	Autre ténectomie, membre inférieur	83.62.11↔	Suture différée de tendon, épaule et aisselle
83.42.19↔	Autre ténectomie, autre site	83.62.12↔	Suture différée de tendon, bras et coude
83.43.10↔	Prélèvement de lambeau myocutané pour greffe	83.62.13↔	Suture différée de tendon, avant-bras
83.43.11↔	Prélèvement de lambeau ostéomyocutané ou ostéofasciocutané pour greffe	83.62.14↔	Suture différée de tendon, paroi thoracique, abdomen et dos
83.43.12↔	Prélèvement d'autre lambeau microvascularisé et anastomosé de muscle ou de fascia pour greffe	83.62.15↔	Suture différée de tendon, région inguino-génitale et fesses
83.43.99↔	Excision (prélèvement) de muscle ou de fascia pour greffe, autre	83.62.16↔	Suture différée de tendon, membre inférieur
83.44.00↔	Autre fasciectomie, SAP	83.62.19↔	Suture différée de tendon, autre site
83.44.10↔	Autre fasciectomie, tête et cou	83.64.10↔	Autre suture de tendon, tête et cou
83.44.11↔	Autre fasciectomie, épaule et aisselle	83.64.11↔	Autre suture de tendon, épaule et aisselle
83.44.12↔	Autre fasciectomie, bras et coude	83.64.12↔	Autre suture de tendon, bras et coude
83.44.13↔	Autre fasciectomie, avant-bras	83.64.13↔	Autre suture de tendon, avant-bras
83.44.14↔	Autre fasciectomie, paroi thoracique, abdomen et dos	83.64.14↔	Autre suture de tendon, paroi thoracique, abdomen et dos
83.44.15↔	Autre fasciectomie, région inguino-génitale et fesses	83.64.15↔	Autre suture de tendon, région inguino-génitale et fesses
83.44.16↔	Autre fasciectomie, membre inférieur	83.64.16↔	Autre suture de tendon, membre inférieur
83.44.19↔	Autre fasciectomie, autre site	83.64.19↔	Autre suture de tendon, autre site
83.44.99↔	Autre fasciectomie, autre	83.65.10↔	Autre suture de muscle ou de fascia, tête et cou
83.45.10↔	Autre myectomie, tête et cou	83.65.11↔	Autre suture de muscle ou de fascia, épaule et aisselle
		83.65.12↔	Autre suture de muscle ou de fascia, bras et coude
		83.65.13↔	Autre suture de muscle ou de fascia, avant-bras
		83.65.14↔	Autre suture de muscle ou de fascia, paroi thoracique, abdomen et dos
		83.65.15↔	Autre suture de muscle ou de fascia, région inguino-génitale et fesses
		83.65.16↔	Autre suture de muscle ou de fascia, membre inférieur

83.72.10↔	Recul de tendon, tête et cou	83.82.42↔	Grefe d'autre lambeau microvascularisé et anastomosé de muscle ou de fascia, bras et coude
83.72.11↔	Recul de tendon, épaule et aisselle	83.82.43↔	Grefe d'autre lambeau microvascularisé et anastomosé de muscle ou de fascia, avant-bras
83.72.12↔	Recul de tendon, bras et coude	83.82.44↔	Grefe d'autre lambeau microvascularisé et anastomosé de muscle ou de fascia, paroi thoracique, abdomen et dos
83.72.13↔	Recul de tendon, avant-bras	83.82.45↔	Grefe d'autre lambeau microvascularisé et anastomosé de muscle ou de fascia, région inguino-génitale et fesses
83.72.14↔	Recul de tendon, paroi thoracique, abdomen et dos	83.82.46↔	Grefe d'autre lambeau microvascularisé et anastomosé de muscle ou de fascia, membre inférieur
83.72.15↔	Recul de tendon, région inguino-génitale et fesses	83.82.47↔	Grefe d'autre lambeau microvascularisé et anastomosé de muscle ou de fascia, autre site
83.72.16↔	Recul de tendon, membre inférieur	83.82.99↔	Grefe de muscle ou de fascia, autre
83.73.10↔	Rattachement de tendon, tête et cou	83.85.10↔	Rallongement de muscle ou de tendon, tête et cou
83.73.11↔	Rattachement de tendon, épaule et aisselle	83.85.11↔	Rallongement de muscle ou de tendon, épaule et aisselle
83.73.12↔	Rattachement de tendon, bras et coude	83.85.12↔	Rallongement de muscle ou de tendon, bras et coude
83.73.13↔	Rattachement de tendon, avant-bras	83.85.13↔	Rallongement de muscle ou de tendon, avant-bras
83.73.14↔	Rattachement de tendon, paroi thoracique, abdomen et dos	83.85.14↔	Rallongement de muscle ou de tendon, paroi thoracique, abdomen et dos
83.73.15↔	Rattachement de tendon, région inguino-génitale et fesses	83.85.15↔	Rallongement de muscle ou de tendon, région inguino-génitale et fesses
83.73.16↔	Rattachement de tendon, membre inférieur	83.85.16↔	Rallongement de muscle ou de tendon, membre inférieur
83.73.19↔	Rattachement de tendon, autre site	83.85.19↔	Rallongement de muscle ou de tendon, autre site
83.74.10↔	Rattachement de muscle, tête et cou	83.85.20↔	Raccourcissement de muscle ou de tendon, tête et cou
83.74.11↔	Rattachement de muscle, épaule et aisselle	83.85.21↔	Raccourcissement de muscle ou de tendon, épaule et aisselle
83.74.12↔	Rattachement de muscle, bras et coude	83.85.22↔	Raccourcissement de muscle ou de tendon, bras et coude
83.74.13↔	Rattachement de muscle, avant-bras	83.85.23↔	Raccourcissement de muscle ou de tendon, avant-bras
83.74.14↔	Rattachement de muscle, paroi thoracique, abdomen et dos	83.85.24↔	Raccourcissement de muscle ou de tendon, paroi thoracique, abdomen et dos
83.74.15↔	Rattachement de muscle, région inguino-génitale et fesses	83.85.25↔	Raccourcissement de muscle ou de tendon, région inguino-génitale et fesses
83.74.16↔	Rattachement de muscle, membre inférieur	83.85.26↔	Raccourcissement de muscle ou de tendon, membre inférieur
83.74.19↔	Rattachement de muscle, autre site	83.85.29↔	Raccourcissement de muscle ou de tendon, autre site
83.77.10↔	Transposition ou transplantation de muscle, tête et cou	83.86↔	Plastie du quadriceps
83.77.11↔	Transposition ou transplantation de muscle, épaule et aisselle	83.87.10↔	Plastie musculaire, tête et cou
83.77.12↔	Transposition ou transplantation de muscle, bras et coude	83.87.11↔	Plastie musculaire, épaule et aisselle
83.77.13↔	Transposition ou transplantation de muscle, avant-bras	83.87.12↔	Plastie musculaire, bras et coude
83.77.14↔	Transposition ou transplantation de muscle, paroi thoracique, abdomen et dos	83.87.13↔	Plastie musculaire, avant-bras
83.77.15↔	Transposition ou transplantation de muscle, région inguino-génitale et fesses	83.87.14↔	Plastie musculaire, paroi thoracique, abdomen et dos
83.77.16↔	Transposition ou transplantation de muscle, membre inférieur	83.87.15↔	Plastie musculaire, région inguino-génitale et fesses
83.77.19↔	Transposition ou transplantation de muscle, autre site	83.87.16↔	Plastie musculaire, membre inférieur
83.82.10↔	Grefe de fascia, tête et cou	83.88.10↔	Plastie d'augmentation de tendon, tête et cou
83.82.11↔	Grefe de fascia, épaule et aisselle	83.88.11↔	Plastie d'augmentation de tendon, épaule et aisselle
83.82.12↔	Grefe de fascia, bras et coude	83.88.12↔	Plastie d'augmentation de tendon, bras et coude
83.82.13↔	Grefe de fascia, avant-bras	83.88.13↔	Plastie d'augmentation de tendon, avant-bras
83.82.14↔	Grefe de fascia, paroi thoracique, abdomen et dos	83.88.14↔	Plastie d'augmentation de tendon, paroi thoracique, abdomen et dos
83.82.15↔	Grefe de fascia, région inguino-génitale et fesses	83.88.15↔	Plastie d'augmentation de tendon, région inguino-génitale et fesses
83.82.16↔	Grefe de fascia, membre inférieur	83.88.16↔	Plastie d'augmentation de tendon, membre inférieur
83.82.19↔	Grefe de fascia, autre site	83.88.19↔	Plastie d'augmentation de tendon, autre site
83.82.20↔	Grefe de lambeau musculaire ou fascial local, tête et cou	83.88.20↔	Plastie de remplacement de tendon, tête et cou
83.82.21↔	Grefe de lambeau musculaire ou fascial local, épaule et aisselle	83.88.21↔	Plastie de remplacement de tendon, épaule et aisselle
83.82.22↔	Grefe de lambeau musculaire ou fascial local, bras et coude	83.88.22↔	Plastie de remplacement de tendon, bras et coude
83.82.23↔	Grefe de lambeau musculaire ou fascial local, avant-bras	83.88.23↔	Plastie de remplacement de tendon, avant-bras
83.82.24↔	Grefe de lambeau musculaire ou fascial local, paroi thoracique, abdomen et dos	83.88.24↔	Plastie de remplacement de tendon, paroi thoracique, abdomen et dos
83.82.25↔	Grefe de lambeau musculaire ou fascial local, région inguino-génitale et fesses	83.88.25↔	Plastie de remplacement de tendon, région inguino-génitale et fesses
83.82.26↔	Grefe de lambeau musculaire ou fascial local, membre inférieur	83.88.26↔	Plastie de remplacement de tendon, membre inférieur
83.82.29↔	Grefe de lambeau musculaire ou fascial local, autre site	83.88.29↔	Plastie de remplacement de tendon, autres sites
83.82.30↔	Grefe de lambeau ostéomyocutané ou ostéofasciocutané, tête et cou	83.88.30↔	Constitution de matériel de greffe, tête et cou
83.82.31↔	Grefe de lambeau ostéomyocutané ou ostéofasciocutané, épaule et aisselle	83.88.31↔	Constitution de matériel de greffe, épaule et aisselle
83.82.32↔	Grefe de lambeau ostéomyocutané ou ostéofasciocutané, bras et coude	83.88.32↔	Constitution de matériel de greffe, bras et coude
83.82.33↔	Grefe de lambeau ostéomyocutané ou ostéofasciocutané, avant-bras	83.88.33↔	Constitution de matériel de greffe, avant-bras
83.82.34↔	Grefe de lambeau ostéomyocutané ou ostéofasciocutané, paroi thoracique, abdomen et dos	83.88.34↔	Constitution de matériel de greffe, paroi thoracique, abdomen et dos
83.82.35↔	Grefe de lambeau ostéomyocutané ou ostéofasciocutané, région inguino-génitale et fesses	83.88.35↔	Constitution de matériel de greffe, région inguino-génitale et fesses
83.82.36↔	Grefe de lambeau ostéomyocutané ou ostéofasciocutané, membre inférieur	83.88.36↔	Constitution de matériel de greffe, membre inférieur
83.82.39↔	Grefe de lambeau ostéomyocutané ou ostéofasciocutané, autre site	83.88.39↔	Constitution de matériel de greffe, autres sites
83.82.40↔	Grefe d'autre lambeau microvascularisé et anastomosé de muscle ou de fascia, tête et cou		
83.82.41↔	Grefe d'autre lambeau microvascularisé et anastomosé de muscle ou de fascia, épaule et aisselle		

83.88.40↔	Ténodèse, tête et cou	83.99.22↔	Autres opérations de muscle, fascia et bourse, bras et coude
83.88.41↔	Ténodèse, épaule et aisselle	83.99.23↔	Autres opérations de muscle, fascia et bourse, avant-bras
83.88.42↔	Ténodèse, bras et coude	83.99.24↔	Autres opérations de muscle, fascia et bourse, paroi thoracique, abdomen et dos
83.88.43↔	Ténodèse, avant-bras	83.99.25↔	Autres opérations de muscle, fascia et bourse, région inguino-génitale et fesses
83.88.44↔	Ténodèse, paroi thoracique, abdomen et dos	83.99.26↔	Autres opérations de muscle, fascia et bourse, membre inférieur
83.88.45↔	Ténodèse, région inguino-génitale et fesses	83.99.30↔	Révision sans remplacement de stimulateur de muscle squelettique
83.88.46↔	Ténodèse, membre inférieur	86.41.11↔	Excision radicale et étendue de lésion ou de tissu cutané et sous-cutané, sans fermeture primaire de la plaie, à la tête
83.88.49↔	Ténodèse, autre site	86.41.12↔	Excision radicale et étendue de lésion ou de tissu cutané et sous-cutané, sans fermeture primaire de la plaie, au cou
83.88.90↔	Autres opérations plastiques de tendon, tête et cou	86.41.13↔	Excision radicale et étendue de lésion ou de tissu cutané et sous-cutané, sans fermeture primaire de la plaie, à l'épaule et aisselle
83.88.91↔	Autres opérations plastiques de tendon, épaule et aisselle	86.41.14↔	Excision radicale et étendue de lésion ou de tissu cutané et sous-cutané, sans fermeture primaire de la plaie, au bras et au coude
83.88.92↔	Autres opérations plastiques de tendon, bras et coude	86.41.15↔	Excision radicale et étendue de lésion ou de tissu cutané et sous-cutané, sans fermeture primaire de la plaie, à l'avant-bras
83.88.93↔	Autres opérations plastiques de tendon, avant-bras	86.41.16↔	Excision radicale et étendue de lésion ou de tissu cutané et sous-cutané, sans fermeture primaire de la plaie, à la main
83.88.94↔	Autres opérations plastiques de tendon, paroi thoracique, abdomen et dos	86.41.17↔	Excision radicale et étendue de lésion ou de tissu cutané et sous-cutané, sans fermeture primaire de la plaie, à la paroi thoracique et au dos
83.88.95↔	Autres opérations plastiques de tendon, région inguino-génitale et fesses	86.41.18↔	Excision radicale et étendue de lésion ou de tissu cutané et sous-cutané, sans fermeture primaire de la plaie, à l'abdomen et l'aîne
83.88.96↔	Autres opérations plastiques de tendon, membre inférieur	86.41.1a↔	Excision radicale et étendue de lésion ou de tissu cutané et sous-cutané, sans fermeture primaire de la plaie, aux fesses
83.89.10↔	Allongement, raccourcissement et doublement de fascia, tête et cou	86.41.1b↔	Excision radicale et étendue de lésion ou de tissu cutané et sous-cutané, sans fermeture primaire de la plaie, à la cuisse et au genou
83.89.11↔	Allongement, raccourcissement et doublement de fascia, épaule et aisselle	86.41.1c↔	Excision radicale et étendue de lésion ou de tissu cutané et sous-cutané, sans fermeture primaire de la plaie, à la jambe
83.89.12↔	Allongement, raccourcissement et doublement de fascia, bras et coude	86.41.1d↔	Excision radicale et étendue de lésion ou de tissu cutané et sous-cutané, sans fermeture primaire de la plaie, au pied
83.89.13↔	Allongement, raccourcissement et doublement de fascia, avant-bras	86.42.11↔	Excision radicale et étendue de lésion ou de tissu cutané et sous-cutané, avec fermeture primaire de la plaie, à la tête
83.89.14↔	Allongement, raccourcissement et doublement de fascia, paroi thoracique, abdomen et dos	86.42.12↔	Excision radicale et étendue de lésion ou de tissu cutané et sous-cutané, avec fermeture primaire de la plaie, au cou
83.89.15↔	Allongement, raccourcissement et doublement de fascia, région inguino-génitale et fesses	86.42.13↔	Excision radicale et étendue de lésion ou de tissu cutané et sous-cutané, avec fermeture primaire de la plaie, à l'épaule et aisselle
83.89.16↔	Allongement, raccourcissement et doublement de fascia, membre inférieur	86.42.14↔	Excision radicale et étendue de lésion ou de tissu cutané et sous-cutané, avec fermeture primaire de la plaie, au bras et au coude
83.89.20↔	Recouvrement de défaut de fascia, tête et cou	86.42.15↔	Excision radicale et étendue de lésion ou de tissu cutané et sous-cutané, avec fermeture primaire de la plaie, à l'avant-bras
83.89.21↔	Recouvrement de défaut de fascia, épaule et aisselle	86.42.16↔	Excision radicale et étendue de lésion ou de tissu cutané et sous-cutané, avec fermeture primaire de la plaie, à la main
83.89.22↔	Recouvrement de défaut de fascia, bras et coude	86.42.17↔	Excision radicale et étendue de lésion ou de tissu cutané et sous-cutané, avec fermeture primaire de la plaie, à la paroi thoracique et au dos
83.89.23↔	Recouvrement de défaut de fascia, avant-bras	86.42.18↔	Excision radicale et étendue de lésion ou de tissu cutané et sous-cutané, avec fermeture primaire de la plaie, à l'abdomen et à l'aîne
83.89.24↔	Recouvrement de défaut de fascia, paroi thoracique, abdomen et dos	86.42.1a↔	Excision radicale et étendue de lésion ou de tissu cutané et sous-cutané, avec fermeture primaire de la plaie, aux fesses
83.89.25↔	Recouvrement de défaut de fascia, région inguino-génitale et fesses	86.42.1b↔	Excision radicale et étendue de lésion ou de tissu cutané et sous-cutané, avec fermeture primaire de la plaie, à la cuisse et au genou
83.89.26↔	Recouvrement de défaut de fascia, membre inférieur	86.42.1c↔	Excision radicale et étendue de lésion ou de tissu cutané et sous-cutané, avec fermeture primaire de la plaie, à la jambe
83.89.90↔	Autres opérations plastiques de fascia, tête et cou	86.42.1d↔	Excision radicale et étendue de lésion ou de tissu cutané et sous-cutané, avec fermeture primaire de la plaie, au pied
83.89.91↔	Autres opérations plastiques de fascia, épaule et aisselle	86.43.11↔	Excision radicale et étendue de lésion ou de tissu cutané et sous-cutané, avec recouvrement plastique, à la tête
83.89.92↔	Autres opérations plastiques de fascia, bras et coude	86.43.12↔	Excision radicale et étendue de lésion ou de tissu cutané et sous-cutané, avec recouvrement plastique, au cou
83.89.93↔	Autres opérations plastiques de fascia, avant-bras	86.43.13↔	Excision radicale et étendue de lésion ou de tissu cutané et sous-cutané, avec recouvrement plastique, à l'épaule et aisselle
83.89.94↔	Autres opérations plastiques de fascia, paroi thoracique, abdomen et dos		
83.89.95↔	Autres opérations plastiques de fascia, région inguino-génitale et fesses		
83.89.96↔	Autres opérations plastiques de fascia, membre inférieur		
83.91.10↔	Lyse d'adhérences de muscle, tendon, fascia et bourse, tête et cou		
83.91.11↔	Lyse d'adhérences de muscle, tendon, fascia et bourse, épaule et aisselle		
83.91.12↔	Lyse d'adhérences de muscle, tendon, fascia et bourse, bras et coude		
83.91.13↔	Lyse d'adhérences de muscle, tendon, fascia et bourse, avant-bras		
83.91.14↔	Lyse d'adhérences de muscle, tendon, fascia et bourse, paroi thoracique, abdomen et dos		
83.91.15↔	Lyse d'adhérences de muscle, tendon, fascia et bourse, région inguino-génitale et fesses		
83.91.16↔	Lyse d'adhérences de muscle, tendon, fascia et bourse, membre inférieur		
83.99.10↔	Autres opérations de tendon, tête et cou		
83.99.11↔	Autres opérations de tendon, épaule et aisselle		
83.99.12↔	Autres opérations de tendon, bras et coude		
83.99.13↔	Autres opérations de tendon, avant-bras		
83.99.14↔	Autres opérations de tendon, paroi thoracique, abdomen et dos		
83.99.15↔	Autres opérations de tendon, région inguino-génitale et fesses		
83.99.16↔	Autres opérations de tendon, membre inférieur		
83.99.20↔	Autres opérations de muscle, fascia et bourse, tête et cou		
83.99.21↔	Autres opérations de muscle, fascia et bourse, épaule et aisselle		

86.43.14↔	Excision radicale et étendue de lésion ou de tissu cutané et sous-cutané, avec recouvrement plastique, au bras et au coude	86.6b.1c↔	Grefe autologue de peau d'épaisseur partielle, non étendue, à la jambe
86.43.15↔	Excision radicale et étendue de lésion ou de tissu cutané et sous-cutané, avec recouvrement plastique, à l'avant-bras	86.6b.1d↔	Grefe autologue de peau d'épaisseur partielle, non étendue, au pied
86.43.16↔	Excision radicale et étendue de lésion ou de tissu cutané et sous-cutané, avec recouvrement plastique, à la main	86.6b.21↔	Grefe autologue de peau d'épaisseur partielle, étendue, à la tête
86.43.17↔	Excision radicale et étendue de lésion ou de tissu cutané et sous-cutané, avec recouvrement plastique, à la paroi thoracique et au dos	86.6b.22↔	Grefe autologue de peau d'épaisseur partielle, étendue, au cou
86.43.18↔	Excision radicale et étendue de lésion ou de tissu cutané et sous-cutané, avec recouvrement plastique, à l'abdomen et à l'aîne	86.6b.23↔	Grefe autologue de peau d'épaisseur partielle, étendue, à l'épaule et à l'aisselle
86.43.1a↔	Excision radicale et étendue de lésion ou de tissu cutané et sous-cutané, avec recouvrement plastique, aux fesses	86.6b.24↔	Grefe autologue de peau d'épaisseur partielle, étendue, au bras et au coude
86.43.1b↔	Excision radicale et étendue de lésion ou de tissu cutané et sous-cutané, avec recouvrement plastique, à la cuisse/au genou	86.6b.25↔	Grefe autologue de peau d'épaisseur partielle, étendue, à l'avant-bras
86.43.1c↔	Excision radicale et étendue de lésion ou de tissu cutané et sous-cutané, avec recouvrement plastique, à la jambe	86.6b.26↔	Grefe autologue de peau d'épaisseur partielle, étendue, à la main
86.43.1d↔	Excision radicale et étendue de lésion ou de tissu cutané et sous-cutané, avec recouvrement plastique, au pied	86.6b.27↔	Grefe autologue de peau d'épaisseur partielle, étendue, à la paroi thoracique et au dos
86.6a.11↔	Grefe autologue de peau totale, non étendue, à la tête	86.6b.28↔	Grefe autologue de peau d'épaisseur partielle, étendue, à l'abdomen et à l'aîne
86.6a.12↔	Grefe autologue de peau totale, non étendue, au cou	86.6b.2a↔	Grefe autologue de peau d'épaisseur partielle, étendue, aux fesses
86.6a.13↔	Grefe autologue de peau totale, non étendue, à l'épaule et à l'aisselle	86.6b.2b↔	Grefe autologue de peau d'épaisseur partielle, étendue, à la cuisse et au genou
86.6a.14↔	Grefe autologue de peau totale, non étendue, au bras et au coude	86.6b.2c↔	Grefe autologue de peau d'épaisseur partielle, étendue, à la jambe
86.6a.15↔	Grefe autologue de peau totale, non étendue, à l'avant-bras	86.6b.2d↔	Grefe autologue de peau d'épaisseur partielle, étendue, au pied
86.6a.16↔	Grefe autologue de peau totale, non étendue, à la main	86.7a.21↔	Plastie d'avancement, étendue, à la tête
86.6a.17↔	Grefe autologue de peau totale, non étendue, à la paroi thoracique et au dos	86.7a.26↔	Plastie d'avancement, étendue, à la main
86.6a.18↔	Grefe autologue de peau totale, non étendue, à l'abdomen et à l'aîne	86.7a.2d↔	Plastie d'avancement, étendue, au pied
86.6a.1a↔	Grefe autologue de peau totale, non étendue, aux fesses	86.7a.2e↔	Plastie d'avancement, étendue, autre site
86.6a.1b↔	Grefe autologue de peau totale, non étendue, à la cuisse et au genou	86.7a.31↔	Plastie de glissement-rotation, non étendue, à la tête
86.6a.1c↔	Grefe autologue de peau totale, non étendue, à la jambe	86.7a.36↔	Plastie de glissement-rotation, non étendue, à la main
86.6a.1d↔	Grefe autologue de peau totale, non étendue, au pied	86.7a.3d↔	Plastie de glissement-rotation, non étendue, au pied
86.6a.21↔	Grefe autologue de peau totale, étendue, à la tête	86.7a.3e↔	Plastie de glissement-rotation, non étendue, autre site
86.6a.22↔	Grefe autologue de peau totale, étendue, au cou	86.7a.41↔	Plastie de glissement-rotation, étendue, à la tête
86.6a.23↔	Grefe autologue de peau totale, étendue, à l'épaule et à l'aisselle	86.7a.46↔	Plastie de glissement-rotation, étendue, à la main
86.6a.24↔	Grefe autologue de peau totale, étendue, au bras et au coude	86.7a.4d↔	Plastie de glissement-rotation, étendue, au pied
86.6a.25↔	Grefe autologue de peau totale, étendue, à l'avant-bras	86.7a.4e↔	Plastie de glissement-rotation, étendue, autre site
86.6a.26↔	Grefe autologue de peau totale, étendue, à la main	86.7a.51↔	Plastie de transposition (VY), non étendue, à la tête
86.6a.27↔	Grefe autologue de peau totale, étendue, à la paroi thoracique et au dos	86.7a.56↔	Plastie de transposition (VY), non étendue, à la main
86.6a.28↔	Grefe autologue de peau totale, étendue, à l'abdomen et à l'aîne	86.7a.5d↔	Plastie de transposition (VY), non étendue, au pied
86.6a.2a↔	Grefe autologue de peau totale, étendue, aux fesses	86.7a.5e↔	Plastie de transposition (VY), non étendue, autre site
86.6a.2b↔	Grefe autologue de peau totale, étendue, à la cuisse et au genou	86.7a.61↔	Plastie de transposition (VY), étendue, à la tête
86.6a.2c↔	Grefe autologue de peau totale, étendue, à la jambe	86.7a.66↔	Plastie de transposition (VY), étendue, à la main
86.6a.2d↔	Grefe autologue de peau totale, étendue, au pied	86.7a.6d↔	Plastie de transposition (VY), étendue, au pied
86.6b.11↔	Grefe autologue de peau d'épaisseur partielle, non étendue, à la tête	86.7a.6e↔	Plastie de transposition (VY), étendue, autre site
86.6b.12↔	Grefe autologue de peau d'épaisseur partielle, non étendue, au cou	86.7a.71↔	Plastie de lambeau insulaire, non étendue, à la tête
86.6b.13↔	Grefe autologue de peau d'épaisseur partielle, non étendue, à l'épaule et à l'aisselle	86.7a.76↔	Plastie de lambeau insulaire, non étendue, à la main
86.6b.14↔	Grefe autologue de peau d'épaisseur partielle, non étendue, au bras et au coude	86.7a.7d↔	Plastie de lambeau insulaire, non étendue, au pied
86.6b.15↔	Grefe autologue de peau d'épaisseur partielle, non étendue, à l'avant-bras	86.7a.7e↔	Plastie de lambeau insulaire, non étendue, autre site
86.6b.16↔	Grefe autologue de peau d'épaisseur partielle, non étendue, à la main	86.7a.81↔	Plastie de lambeau insulaire, étendue, à la tête
86.6b.17↔	Grefe autologue de peau d'épaisseur partielle, non étendue, à la paroi thoracique et au dos	86.7a.86↔	Plastie de lambeau insulaire, étendue, à la main
86.6b.18↔	Grefe autologue de peau d'épaisseur partielle, non étendue, à l'abdomen et à l'aîne	86.7a.8d↔	Plastie de lambeau insulaire, étendue, au pied
86.6b.1a↔	Grefe autologue de peau d'épaisseur partielle, non étendue, aux fesses	86.7a.8e↔	Plastie de lambeau insulaire, étendue, autre site
86.6b.1b↔	Grefe autologue de peau d'épaisseur partielle, non étendue, à la cuisse et au genou	86.7a.91↔	Plastie de lambeau locale de peau et de tissu sous-cutané, autres, à la tête
		86.7a.96↔	Plastie de lambeau locale de peau et de tissu sous-cutané, autres, à la main
		86.7a.9d↔	Plastie de lambeau locale de peau et de tissu sous-cutané, autres, au pied
		86.7a.9e↔	Plastie de lambeau locale de peau et de tissu sous-cutané, autres, autre site
		86.7a.b6↔	Plastie en Z, étendue, à la main
		86.7a.d6↔	Plastie en W, étendue, à la main
		86.7b.11↔	Plastie régionale à lambeau pédiculé, à la tête
		86.7b.12↔	Plastie régionale à lambeau pédiculé, au cou
		86.7b.13↔	Plastie régionale à lambeau pédiculé, à l'épaule et à l'aisselle
		86.7b.14↔	Plastie régionale à lambeau pédiculé, au bras et au coude
		86.7b.15↔	Plastie régionale à lambeau pédiculé, à l'avant-bras
		86.7b.16↔	Plastie régionale à lambeau pédiculé, à la main

86.7b.17↔	Plastie régionale à lambeau pédiculé, à la paroi thoracique et au dos	86.7e.2d↔	Révision de plastie régionale à lambeau pédiculé, au pied
86.7b.18↔	Plastie régionale à lambeau pédiculé, à l'abdomen et à l'aîne	86.7e.2e↔	Révision de plastie régionale à lambeau pédiculé, autre site
86.7b.1a↔	Plastie régionale à lambeau pédiculé, aux fesses	86.7e.31↔	Révision de plastie de lambeau pédiculé à distance, à la tête
86.7b.1b↔	Plastie régionale à lambeau pédiculé, à la cuisse et au genou	86.7e.36↔	Révision de plastie de lambeau pédiculé à distance, à la main
86.7b.1c↔	Plastie régionale à lambeau pédiculé, à la jambe	86.7e.3d↔	Révision de plastie de lambeau pédiculé à distance, au pied
86.7b.1d↔	Plastie régionale à lambeau pédiculé, au pied	86.7e.3e↔	Révision de plastie de lambeau pédiculé à distance, autre site
86.7c.11↔	Plastie à lambeau pédiculé à distance, à la tête	86.7e.41↔	Révision de plastie à lambeau libre microvascularisé et anastomosé, à la tête
86.7c.12↔	Plastie à lambeau pédiculé à distance, au cou	86.7e.46↔	Révision de plastie à lambeau libre microvascularisé et anastomosé, à la main
86.7c.13↔	Plastie à lambeau pédiculé à distance, à l'épaule et à l'aisselle	86.7e.4d↔	Révision de plastie avec lambeau libre microvascularisé et anastomosé, au pied
86.7c.14↔	Plastie à lambeau pédiculé à distance, au bras et au coude	86.7e.4e↔	Révision de plastie à lambeau libre microvascularisé et anastomosé, autre site
86.7c.15↔	Plastie à lambeau pédiculé à distance, à l'avant-bras	86.84.21↔	Correction de cicatrice rétractile ou de bride cicatricielle, à la tête
86.7c.16↔	Plastie à lambeau pédiculé à distance, à la main	86.84.26↔	Correction de cicatrice rétractile ou de bride cicatricielle, à la main
86.7c.17↔	Plastie à lambeau pédiculé à distance, à la paroi thoracique et au dos	86.84.2d↔	Correction de cicatrice rétractile ou de bride cicatricielle, au pied
86.7c.18↔	Plastie à lambeau pédiculé à distance, à l'abdomen et à l'aîne	86.84.2e↔	Correction de cicatrice rétractile ou de bride cicatricielle, autre site
86.7c.1a↔	Plastie à lambeau pédiculé à distance, aux fesses	86.88.i1↔	Pose ou remplacement chirurgical de système de thérapie par pression négative avec anesthésie régionale ou générale, à portée profonde, aux os et articulations des extrémités
86.7c.1b↔	Plastie à lambeau pédiculé à distance, à la cuisse et au genou	86.88.i2↔	Pose ou remplacement chirurgical de système de thérapie par pression négative avec anesthésie régionale ou générale, à portée profonde, au thorax, au médiastin et au sternum
86.7c.1c↔	Plastie à lambeau pédiculé à distance, à la jambe	86.88.i3↔	Pose ou remplacement chirurgical de système de thérapie par pression négative avec anesthésie régionale ou générale, à l'abdomen ouvert
86.7c.1d↔	Plastie à lambeau pédiculé à distance, au pied	86.88.i4↔	Pose ou remplacement chirurgical de système de thérapie par pression négative avec anesthésie régionale ou générale, endorectale
86.7d.11↔	Plastie à lambeau libre microvascularisé et anastomosé, à la tête	86.88.i5↔	Pose ou remplacement chirurgical de système de thérapie par pression négative avec anesthésie régionale ou générale, au tissu cutané et sous-cutané
86.7d.12↔	Plastie à lambeau libre microvascularisé et anastomosé, au cou	86.88.i6↔	Pose ou remplacement de système de thérapie par pression négative avec anesthésie régionale ou générale, autre site
86.7d.13↔	Plastie à lambeau libre microvascularisé et anastomosé, à l'épaule et à l'aisselle	86.91↔	Excision de peau pour greffe
86.7d.14↔	Plastie à lambeau libre microvascularisé et anastomosé, au bras et au coude	86.93.09↔	Insertion d'expandeur tissulaire, autre
86.7d.15↔	Plastie à lambeau libre microvascularisé et anastomosé, à l'avant-bras	86.93.21↔	Insertion d'expandeur tissulaire, à la tête
86.7d.16↔	Plastie à lambeau libre microvascularisé et anastomosé, à la main	86.93.26↔	Insertion d'expandeur tissulaire, à la main
86.7d.17↔	Plastie à lambeau libre microvascularisé et anastomosé, à la paroi thoracique et au dos	86.93.2d↔	Insertion d'expandeur tissulaire, au pied
86.7d.18↔	Plastie à lambeau libre microvascularisé et anastomosé, à l'abdomen et à l'aîne	86.93.2e↔	Insertion d'expandeur tissulaire, autre site
86.7d.1a↔	Plastie à lambeau libre microvascularisé et anastomosé, aux fesses		
86.7d.1b↔	Plastie à lambeau libre microvascularisé et anastomosé, à la cuisse et au genou		
86.7d.1c↔	Plastie à lambeau libre microvascularisé et anastomosé, à la jambe		
86.7d.1d↔	Plastie à lambeau libre microvascularisé et anastomosé, au pied		
86.7e.21↔	Révision de plastie régionale à lambeau pédiculé, à la tête		
86.7e.26↔	Révision de plastie régionale à lambeau pédiculé, à la main		

procédure F21-2

86.2a.21‡↔	Débridement chirurgical, étendue modéréé, à la tête	86.2a.31‡↔	Débridement chirurgical, étendue grande, à la tête
86.2a.26‡↔	Débridement chirurgical, étendue modéréé, à la main	86.2a.36‡↔	Débridement chirurgical, étendue grande, à la main
86.2a.2d‡↔	Débridement chirurgical, étendue modéréé, au pied	86.2a.3d‡↔	Débridement chirurgical, étendue grande, au pied
86.2a.2e‡↔	Débridement chirurgical, étendue modéréé, autre site	86.2a.3e‡↔	Débridement chirurgical, étendue grande, autre site

procédure F21-3

86.0b.11‡↔	Implantation de réservoir médicamenteux dans la peau et le tissu sous-cutané
------------	--

procédure F21-4

86.88.i1↔	Pose ou remplacement chirurgical de système de thérapie par pression négative avec anesthésie régionale ou générale, à portée profonde, aux os et articulations des extrémités	86.88.i4↔	Pose ou remplacement chirurgical de système de thérapie par pression négative avec anesthésie régionale ou générale, endorectale
86.88.i2↔	Pose ou remplacement chirurgical de système de thérapie par pression négative avec anesthésie régionale ou générale, à portée profonde, au thorax, au médiastin et au sternum	86.88.i5↔	Pose ou remplacement chirurgical de système de thérapie par pression négative avec anesthésie régionale ou générale, au tissu cutané et sous-cutané
86.88.i3↔	Pose ou remplacement chirurgical de système de thérapie par pression négative avec anesthésie régionale ou générale, à l'abdomen ouvert	86.88.i6↔	Pose ou remplacement de système de thérapie par pression négative avec anesthésie régionale ou générale, autre site

procédure F21-5

86.6b.21↔	Grefe autologue de peau d'épaisseur partielle, étendue, à la tête	86.6b.28↔	Grefe autologue de peau d'épaisseur partielle, étendue, à l'abdomen et à l'aîne
86.6b.22↔	Grefe autologue de peau d'épaisseur partielle, étendue, au cou	86.6b.2a↔	Grefe autologue de peau d'épaisseur partielle, étendue, aux fesses
86.6b.23↔	Grefe autologue de peau d'épaisseur partielle, étendue, à l'épaule et à l'aisselle	86.6b.2b↔	Grefe autologue de peau d'épaisseur partielle, étendue, à la cuisse et au genou
86.6b.24↔	Grefe autologue de peau d'épaisseur partielle, étendue, au bras et au coude	86.6b.2c↔	Grefe autologue de peau d'épaisseur partielle, étendue, à la jambe
86.6b.25↔	Grefe autologue de peau d'épaisseur partielle, étendue, à l'avant-bras	86.6b.2d↔	Grefe autologue de peau d'épaisseur partielle, étendue, au pied
86.6b.27↔	Grefe autologue de peau d'épaisseur partielle, étendue, à la paroi thoracique et au dos		

ADRG F24**Angioplastie coronaire percutanée (ACTP)**

Procédure dans le tableau F24-2 ou procédure dans le tableau F24-3

DRG F24A**Angioplastie coronaire percutanée (ACTP) avec intervention en plusieurs temps ou procédures de complication et avec CC extrêmement sévères**

(Au moins deux traitements qui sont séparé au moins de un jour dans [au moins deux procédures dans le tableau F24-2] ou Procédures de complications ou diagnostic principal dans le tableau F24-1 et PCCL > 3) et ((au moins deux traitements qui sont séparé au moins de un jour dans [au moins deux procédures dans le tableau F24-2] ou Procédures de complications) et PCCL > 3 ou procédure dans le tableau F24-4)

DRG F24B**Angioplastie coronaire percutanée (ACTP) avec intervention en plusieurs temps ou procédures de complication ou diagnostic particulier avec CC extrêmement sévères**

Au moins deux traitements qui sont séparé au moins de un jour dans [au moins deux procédures dans le tableau F24-2] ou Procédures de complications ou diagnostic principal dans le tableau F24-1 et PCCL > 3

DRG F24C**Angioplastie coronaire percutanée (ACTP) avec trois stents ou plus ou procédure complexe**

(Au moins deux procédures dans le tableau F24-5 ou procédure dans le tableau F24-6 ou procédure dans le tableau F24-7) et (au moins trois procédures dans le tableau F24-5 ou procédure dans le tableau F24-8 ou procédure dans le tableau F24-7)

DRG F24D**Angioplastie coronaire percutanée (ACTP) avec deux stents**

Au moins deux procédures dans le tableau F24-5 ou procédure dans le tableau F24-6 ou procédure dans le tableau F24-7

DRG F24E**Angioplastie coronaire percutanée (ACTP) avec diagnostic de complication ou âge < 16 ans**

Diagnostic principal dans le tableau F24-1 ou Âge < 16 années

DRG F24F**Angioplastie coronaire percutanée (ACTP), âge > 15 ans****diagnostic principal F24-1**

I21.0	Infarctus transmural aigu du myocarde, de la paroi antérieure	I23.1	Communication interauriculaire comme complication récente d'un infarctus aigu du myocarde
I21.1	Infarctus transmural aigu du myocarde, de la paroi inférieure	I23.2	Communication interventriculaire comme complication récente d'un infarctus aigu du myocarde
I21.2	Infarctus transmural aigu du myocarde d'autres localisations	I23.3	Rupture de la paroi cardiaque sans hémopéricarde comme complication récente d'un infarctus aigu du myocarde
I21.3	Infarctus transmural aigu du myocarde, de localisation non précisée	I23.4	Rupture des cordages tendineux comme complication récente d'un infarctus aigu du myocarde
I21.4	Infarctus sous-endocardique aigu du myocarde	I23.5	Rupture du muscle papillaire comme complication récente d'un infarctus aigu du myocarde
I21.9	Infarctus aigu du myocarde, sans précision	I23.6	Thrombose de l'oreillette, de l'auricule et du ventricule comme complication récente d'un infarctus aigu du myocarde
I22.0	Infarctus du myocarde à répétition, de la paroi antérieure	I42.1	Myocardiopathie obstructive hypertrophique
I22.1	Infarctus du myocarde à répétition, de la paroi inférieure	I46.0	Arrêt cardiaque réanimé avec succès
I22.8	Infarctus du myocarde à répétition d'autres localisations	I47.2	Tachycardie ventriculaire
I22.9	Infarctus du myocarde à répétition, de localisation non précisée		
I23.0	Hémopéricarde comme complication récente d'un infarctus aigu du myocarde		

149.0	Fibrillation et flutter ventriculaires	150.13	Insuffisance ventriculaire gauche: Avec symptôme en cas d'effort léger
150.00	Insuffisance ventriculaire droite primaire	150.14	Insuffisance ventriculaire gauche: Avec symptôme au repos
150.01	Insuffisance ventriculaire droite secondaire	Z01.80	Examens liés à une prédisposition aux dysrythmies malignes
150.12	Insuffisance ventriculaire gauche: Avec symptôme en cas d'effort important		

procédure F24-2

00.66.00↔	Angioplastie coronaire transluminale percutanée [PTCA] ou athérectomie coronaire, SAP	00.66.99↔	Angioplastie coronaire transluminale percutanée [PTCA] ou athérectomie coronaire, autre
00.66.10↔	Fermeture transluminale percutanée de fistule coronaire	36.04↔	Perfusion d'agent thrombolytique dans une artère coronaire
00.66.20↔	Angioplastie coronaire transluminale percutanée [PTCA] à ballonnet, SAP	36.06.00↔	Insertion de stent(s) coronaire(s) sans libération de substance médicamenteuse, SAP
00.66.21↔	Angioplastie coronaire [PTCA] à ballonnet libérant des substances médicamenteuses	36.06.10↔	Insertion de stent(s) coronaire(s) sans libération de substance médicamenteuse, stent(s) biorésorbable(s)
00.66.22↔	Angioplastie coronaire [PTCA] à ballonnet enduit d'anticorps	36.06.11↔	Insertion de stent(s) coronaire(s) sans libération de substance médicamenteuse, auto-expansible(s)
00.66.29↔	Angioplastie coronaire [PTCA] à ballonnet, autre	36.06.99↔	Insertion de stent(s) coronaire(s) sans libération de substance médicamenteuse, autre
00.66.30↔	Angioplastie coronaire transluminale percutanée [PTCA] par l'athérectomie rotative	36.07.00↔	Insertion de stent(s) coronaire(s) à libération de substance médicamenteuse, SAP
00.66.31↔	Angioplastie coronaire transluminale percutanée par angioplastie laser	36.07.10↔	Insertion de stent(s) coronaire(s) à libération de substance médicamenteuse, stent(s) biorésorbable(s)
00.66.32↔	Angioplastie coronaire transluminale percutanée par athérectomie	36.07.11↔	Insertion de stent(s) coronaire(s) avec libération de substance médicamenteuse, auto-expansible(s)
00.66.33↔	Angioplastie coronaire transluminale percutanée par extraction de corps étranger	36.07.99↔	Insertion de stent(s) coronaire(s) à libération de substance médicamenteuse, autre
00.66.35↔	Angioplastie coronaire transluminale percutanée par embolisation sélective	36.09↔	Autre ablation de sténose ou obstruction d'artère coronaire
00.66.36↔	Angioplastie coronaire transluminale percutanée par thrombectomie	36.32↔	Autre revascularisation transmyocardique

procédure F24-3

36.99.10‡↔	Traitement par injection intracoronaire de cellules souches, SAP	36.99.19‡↔	Traitement par injection intracoronaire de cellules souches, autre
36.99.11‡↔	Traitement par injection intracoronaire de cellules souches, sans enrichissement de fractions ni culture		
36.99.12‡↔	Traitement par injection intracoronaire de cellules souches obtenues par enrichissement de fractions ou multipliées en culture		

procédure F24-4

37.2a.11‡↔	Imagerie intravasculaire de vaisseaux coronaires par ultrasons	37.2a.21‡↔	Diagnostic coronarien intravasculaire invasif par cathéter, mesure de pression
37.2a.12‡↔	Imagerie intravasculaire de vaisseaux coronaires par tomographie par cohérence optique		

procédure F24-5

36.06.00↔	Insertion de stent(s) coronaire(s) sans libération de substance médicamenteuse, SAP	36.07.00↔	Insertion de stent(s) coronaire(s) à libération de substance médicamenteuse, SAP
36.06.10↔	Insertion de stent(s) coronaire(s) sans libération de substance médicamenteuse, stent(s) biorésorbable(s)	36.07.10↔	Insertion de stent(s) coronaire(s) à libération de substance médicamenteuse, stent(s) biorésorbable(s)
36.06.11↔	Insertion de stent(s) coronaire(s) sans libération de substance médicamenteuse, auto-expansible(s)	36.07.11↔	Insertion de stent(s) coronaire(s) avec libération de substance médicamenteuse, auto-expansible(s)
36.06.99↔	Insertion de stent(s) coronaire(s) sans libération de substance médicamenteuse, autre	36.07.99↔	Insertion de stent(s) coronaire(s) à libération de substance médicamenteuse, autre

procédure F24-6

00.46‡↔	Insertion de deux stents vasculaires	00.48‡↔	Insertion de quatre stents vasculaires ou plus
00.47‡↔	Insertion de trois stents vasculaires		

procédure F24-7

37.2a.11‡↔	Imagerie intravasculaire de vaisseaux coronaires par ultrasons
37.2a.12‡↔	Imagerie intravasculaire de vaisseaux coronaires par tomographie par cohérence optique

procédure F24-8

00.47‡↔	Insertion de trois stents vasculaires	00.48‡↔	Insertion de quatre stents vasculaires ou plus
---------	---------------------------------------	---------	--

ADRG F28**Amputation pour maladies cardio-vasculaires sauf aux membres supérieurs et aux orteils**

Procédure dans le tableau F28-1

DRG F28A**Amputation pour maladies cardio-vasculaires sauf aux membres supérieurs et aux orteils avec intervention vasculaire supplémentaire ou avec transplantation de peau et avec CC sévères**

Au moins un(e) procédure dans le tableau F28-2 ou PCCL > 2 et procédure dans le tableau F28-3

DRG F28B**Amputation pour maladies cardio-vasculaires sauf aux membres supérieurs et aux orteils, avec CC sévères**

PCCL > 2

DRG F28C**Amputation pour maladies cardio-vasculaires sauf aux membres supérieurs et aux orteils****procédure F28-1**

84.10↔	Amputation de membre inférieur, SAP	84.16↔	Désarticulation du genou
84.12↔	Amputation au niveau du pied	84.17↔	Amputation au-dessus du genou
84.14↔	Amputation de la cheville, transmalléolaire	84.18↔	Désarticulation de la hanche
84.15↔	Autre amputation en dessous du genou	84.19↔	Amputation abdomino-pelvienne

procédure F28-2

00.55.00↔	Insertion de stent(s) dans vaisseau(x) périphérique(s) à libération de substance médicamenteuse, SAP	38.07.99↔	Incision de veines abdominales, autre
00.55.11↔	Insertion de stent(s) dans vaisseau(x) périphérique(s) à libération de substance médicamenteuse, stent(s) à élution médicamenteuse extra-long(s) (>10 cm)	38.10↔	Endartériectomie, site non précisé
00.55.99↔	Insertion de stent(s) dans vaisseau(x) périphérique(s) à libération de substance médicamenteuse, autre	38.11↔	Endartériectomie de vaisseaux intracrâniens
00.63↔	Insertion percutanée de stent(s) d'artère carotide	38.12↔	Endartériectomie d'autres vaisseaux de la tête et du cou
00.64↔	Insertion percutanée de stent(s) dans d'autres artères préencéphaliques (extracrâniennes)	38.13↔	Endartériectomie de vaisseaux de membre supérieur
00.65.00↔	Insertion percutanée d'autre(s) stent(s) vasculaire(s) intracrânien(s), SAP	38.14.00↔	Endartériectomie de l'aorte, SAP
00.65.11↔	Insertion transluminale percutanée de micro-stent(s) vasculaires intracrâniens	38.14.10↔	Endartériectomie de l'aorte ascendante et de la crosse aortique
00.65.99↔	Insertion percutanée d'autre(s) stent(s) vasculaire(s) intracrânien(s), autre	38.14.20↔	Endartériectomie de l'aorte descendante
00.67.00↔	Insertion percutanée de stent(s) dans vaisseau(x) central(aux), SAP	38.14.30↔	Endartériectomie de l'aorte abdominale
00.67.10↔	Insertion percutanée de stent(s) vasculaire(s) dans la veine cave	38.14.99↔	Endartériectomie de l'aorte, autre
00.67.20↔	Insertion percutanée de stent(s) vasculaire(s) dans la veine porte	38.16.00↔	Endartériectomie d'artères abdominales, SAP
00.67.99↔	Insertion percutanée de stent(s) dans vaisseau(x) central(aux), autre	38.16.10↔	Endartériectomie d'artères viscérales, SAP
01.21↔	Incision et drainage de sinus crânien	38.16.11↔	Endartériectomie du tronc coeliaque
38.01↔	Incision de vaisseaux intracrâniens	38.16.12↔	Endartériectomie de l'artère gastrique
38.06.00↔	Incision d'artères abdominales, SAP	38.16.13↔	Endartériectomie de l'artère hépatique
38.06.10↔	Incision d'artères viscérales, SAP	38.16.14↔	Endartériectomie de l'artère splénique
38.06.11↔	Incision du tronc coeliaque	38.16.15↔	Endartériectomie de l'artère rénale
38.06.12↔	Incision de l'artère gastrique	38.16.16↔	Endartériectomie de l'artère mésentérique
38.06.13↔	Incision de l'artère hépatique	38.16.17↔	Endartériectomie de l'artère lombaire
38.06.14↔	Incision de l'artère splénique	38.16.18↔	Endartériectomie de l'artère iliaque
38.06.15↔	Incision de l'artère rénale	38.16.19↔	Endartériectomie d'artères viscérales, autre
38.06.16↔	Incision de l'artère mésentérique	38.16.99↔	Endartériectomie d'artères abdominales, autre
38.06.17↔	Incision de l'artère lombaire	38.18.00↔	Endartériectomie de vaisseaux de membre inférieur, SAP
38.06.18↔	Incision de l'artère iliaque	38.18.10↔	Endartériectomie de l'artère fémorale (commune) (superficielle)
38.06.19↔	Incision d'artères viscérales, autre	38.18.11↔	Endartériectomie de l'artère fémorale profonde
38.06.99↔	Incision d'artères abdominales, autre	38.18.12↔	Endartériectomie de l'artère poplitée
38.07.00↔	Incision de veines abdominales, SAP	38.18.99↔	Endartériectomie de vaisseaux de membre inférieur, autre
38.07.10↔	Incision de veines abdominales profondes, SAP	38.21↔	Biopsie de vaisseau sanguin
38.07.11↔	Incision de la veine cave inférieure	38.32.00↔	Réséction d'autres vaisseaux de la tête et du cou, avec anastomose, SAP
38.07.12↔	Incision de la veine iliaque	38.32.10↔	Réséction d'artères extracrâniennes de la tête et du cou, avec anastomose
38.07.19↔	Incision de veines abdominales profondes, autre	38.32.20↔	Réséction de veines extracrâniennes de la tête et du cou, avec anastomose, SAP
		38.32.21↔	Réséction de la veine jugulaire, avec anastomose
		38.32.22↔	Réséction de veines extracrâniennes superficielles de la tête et du cou, avec anastomose
		38.32.99↔	Réséction d'autres vaisseaux de la tête et du cou, avec anastomose, autre
		38.33.00↔	Réséction de vaisseaux de membre supérieur avec anastomose, SAP

38.33.10↔	Résection d'artères de membre supérieur avec anastomose, SAP	38.46↔	Résection d'artères abdominales, avec remplacement
38.33.11↔	Résection d'artères de membre supérieur avec anastomose	38.47.00↔	Résection de veines abdominales, avec remplacement, SAP
38.33.12↔	Résection de l'artère cubitale, avec anastomose	38.47.10↔	Résection de veines abdominales profondes, avec remplacement, SAP
38.33.13↔	Résection d'autres artères de l'avant-bras, avec anastomose	38.47.11↔	Résection de la veine cave inférieure, avec remplacement
38.33.14↔	Résection d'artères de la main, avec anastomose	38.47.12↔	Résection de la veine iliaque, avec remplacement
38.33.20↔	Résection de veines de membre supérieur, avec anastomose, SAP	38.47.19↔	Résection de veines abdominales profondes, avec remplacement, autre
38.33.21↔	Résection de la veine axillaire, avec anastomose	38.47.99↔	Résection de veines abdominales, avec remplacement, autre
38.33.22↔	Résection d'autres veines profondes de membre supérieur, avec anastomose	38.48.00↔	Résection d'artères de membre inférieur, avec remplacement, SAP
38.33.23↔	Résection de veines superficielles de membre supérieur, avec anastomose	38.48.10↔	Résection de l'artère fémorale (commune) (superficielle), avec remplacement
38.33.99↔	Résection de vaisseaux de membre supérieur avec anastomose, autre	38.48.11↔	Résection de l'artère fémorale profonde, avec remplacement
38.34.00↔	Résection de l'aorte, avec anastomose, SAP	38.48.12↔	Résection de l'artère poplitée, avec remplacement
38.34.10↔	Résection de l'aorte ascendante et de la crosse aortique, avec anastomose	38.48.13↔	Résection d'artères de la jambe, avec remplacement
38.34.20↔	Résection de l'aorte descendante, avec anastomose	38.48.99↔	Résection d'artères de membre inférieur, avec remplacement, autre
38.34.30↔	Résection de l'aorte abdominale, avec anastomose	38.61↔	Autre excision de vaisseaux intracrâniens
38.34.99↔	Résection de l'aorte, avec anastomose, autre	38.64.00↔	Autre excision de l'aorte, SAP
38.36.00↔	Résection d'artères abdominales, avec anastomose, SAP	38.64.10↔	Autre excision de l'aorte thoracique
38.36.10↔	Résection d'artères viscérales, avec anastomose, SAP	38.64.20↔	Autre excision de l'aorte abdominale
38.36.11↔	Résection du tronc coeliaque, avec anastomose	38.64.99↔	Autre excision de l'aorte, autre
38.36.12↔	Résection de l'artère gastrique, avec anastomose	38.65.00↔	Autre excision de vaisseaux thoraciques, SAP
38.36.13↔	Résection de l'artère hépatique, avec anastomose	38.65.10↔	Autre excision d'artères thoraciques
38.36.14↔	Résection de l'artère splénique, avec anastomose	38.65.20↔	Autre excision de veines thoraciques, SAP
38.36.15↔	Résection de l'artère rénale, avec anastomose	38.65.21↔	Autre excision de la veine cave supérieure
38.36.16↔	Résection de l'artère mésentérique, avec anastomose	38.65.22↔	Autre excision d'autres veines thoraciques profondes
38.36.17↔	Résection de l'artère iliaque, avec anastomose	38.65.29↔	Autre excision de veines thoraciques, autre
38.36.19↔	Résection d'artères viscérales, avec anastomose, autre	38.65.99↔	Autre excision de vaisseaux thoraciques, autre
38.36.99↔	Résection d'artères abdominales, avec anastomose, autre	38.66.00↔	Autre excision d'artères abdominales, SAP
38.37.00↔	Résection de veines abdominales, avec anastomose, SAP	38.66.10↔	Autre excision d'artères viscérales, SAP
38.37.10↔	Résection de veines abdominales profondes, avec anastomose, SAP	38.66.11↔	Autre excision du tronc coeliaque
38.37.11↔	Résection de la veine cave inférieure, avec anastomose	38.66.12↔	Autre excision de l'artère gastrique
38.37.12↔	Résection de la veine iliaque, avec anastomose	38.66.13↔	Autre excision de l'artère hépatique
38.37.19↔	Résection de veines abdominales profondes, avec anastomose, autre	38.66.14↔	Autre excision de l'artère splénique
38.37.99↔	Résection de veines abdominales, avec anastomose, autre	38.66.15↔	Autre excision de l'artère rénale
38.38.00↔	Résection d'artères de membre inférieur, avec anastomose, SAP	38.66.16↔	Autre excision de l'artère mésentérique
38.38.10↔	Résection de l'artère fémorale (commune) (superficielle), avec anastomose	38.66.17↔	Autre excision de l'artère lombaire
38.38.11↔	Résection de l'artère fémorale profonde, avec anastomose	38.66.18↔	Autre excision de l'artère iliaque
38.38.12↔	Résection de l'artère poplitée, avec anastomose	38.66.19↔	Autre excision d'artères viscérales, autre
38.38.99↔	Résection d'artères de membre inférieur, avec anastomose, SAP	38.66.99↔	Autre excision d'artères abdominales, autre
38.41↔	Résection de vaisseaux intracrâniens, avec remplacement	38.67.00↔	Autre excision de veines abdominales, SAP
38.42↔	Résection d'autres vaisseaux de la tête et du cou, avec remplacement	38.67.10↔	Autre excision de veines abdominales profondes, SAP
38.43.00↔	Résection de vaisseaux de membre supérieur, avec remplacement, SAP	38.67.11↔	Autre excision de la veine cave inférieure
38.43.10↔	Résection d'artères de membre supérieur, avec remplacement	38.67.12↔	Autre excision de la veine iliaque
38.43.11↔	Résection de l'artère axillaire, avec remplacement	38.67.19↔	Autre excision de veines abdominales profondes, autre
38.43.20↔	Résection de veines de membre supérieur, avec remplacement, SAP	38.67.99↔	Autre excision de veines abdominales, autre
38.43.21↔	Résection de la veine axillaire, avec remplacement	38.68.00↔	Autre excision d'artères de membre inférieur, SAP
38.43.28↔	Résection d'autres veines profondes de membre supérieur, avec remplacement	38.68.10↔	Autre excision d'artères de la cuisse
38.43.29↔	Résection de veines de membre supérieur, avec remplacement, autre	38.68.20↔	Autre excision d'artères de la jambe et du pied
38.43.99↔	Résection de vaisseaux de membre supérieur, avec remplacement, autre	38.68.99↔	Autre excision d'artères de membre inférieur, autre
38.44.00↔	Résection de l'aorte abdominale, avec remplacement, SAP	38.7x.10↔	Interruption de la veine cave, par chirurgie ouverte, SAP
38.44.10↔	Résection de l'aorte abdominale, par voie suprarénale, avec remplacement	38.7x.11↔	Insertion d'un filtre antiembolique dans la veine cave, par chirurgie ouverte
38.44.11↔	Résection de l'aorte abdominale, par voie infrarénale, avec remplacement	38.7x.12↔	Ablation d'un filtre antiembolique dans la veine cave, par chirurgie ouverte
38.44.12↔	Résection de l'aorte abdominale, par voie juxtarénale, avec remplacement	38.7x.13↔	Ligature ou plicature de la veine cave, par chirurgie ouverte
38.44.99↔	Résection de l'aorte abdominale, avec remplacement, autre	38.7x.19↔	Interruption de la veine cave, par chirurgie ouverte, autre
		38.81↔	Autre occlusion chirurgicale de vaisseaux intracrâniens
		38.82.00↔	Autre occlusion chirurgicale de vaisseaux de la tête et du cou, SAP
		38.82.10↔	Autre occlusion chirurgicale d'artères extracrâniennes de la tête et du cou
		38.82.20↔	Autre occlusion chirurgicale de veines extracrâniennes de la tête et du cou, SAP
		38.82.21↔	Autre occlusion chirurgicale de la veine jugulaire
		38.82.22↔	Autre occlusion chirurgicale d'autres veines extracrâniennes profondes de la tête et du cou
		38.82.29↔	Autre occlusion chirurgicale de veines extracrâniennes de la tête et du cou, autre

38.82.99↔	Autre occlusion chirurgicale de vaisseaux de la tête et du cou, autre	39.11.22↔	Révision de shunt portosystémique, recours à l'insertion d'un stent
38.83.11↔	Autre occlusion chirurgicale d'artères de la main	39.11.23↔	Révision de shunt portosystémique avec thrombectomie et thrombolyse percutanées
38.83.19↔	Autre occlusion chirurgicale d'autres artères de membre supérieur	39.11.24↔	Révision de shunt portosystémique avec réduction percutanée du diamètre d'un shunt portosystémique existant
38.83.21↔	Autre occlusion chirurgicale de veines profondes de membre supérieur	39.11.99↔	Création et révision de shunt portosystémique, TIPSS, autre
38.84.00↔	Autre occlusion chirurgicale de l'aorte, SAP	39.19↔	Shunt veineux intra-abdominal, autre
38.84.10↔	Autre occlusion chirurgicale de l'aorte thoracique	39.22.00↔	Pontage entre aorte, artère sous-clavière et carotide, SAP
38.84.20↔	Autre occlusion chirurgicale de l'aorte abdominale	39.22.10↔	Pontage de l'artère carotide, SAP
38.84.31↔	Ligature du canal artériel persistant	39.22.11↔	Pontage carotido-carotidien
38.84.99↔	Autre occlusion chirurgicale de l'aorte, autre	39.22.12↔	Pontage entre artère carotide et artère vertébrale
38.85.00↔	Autre occlusion chirurgicale d'autres vaisseaux thoraciques, SAP	39.22.13↔	Pontage entre artère carotide et artère sous-clavière [pontage carotido-sous-clavier]
38.85.10↔	Autre occlusion chirurgicale d'autres artères thoraciques, SAP	39.22.14↔	Pontage entre artère carotide et aorte
38.85.11↔	Autre occlusion chirurgicale de l'artère sous-clavière	39.22.19↔	Pontage de l'artère carotide, autre
38.85.12↔	Autre occlusion chirurgicale de l'artère pulmonaire	39.22.20↔	Pontage de l'artère sous-clavière, SAP
38.85.13↔	Autre occlusion chirurgicale du tronc brachio-céphalique	39.22.21↔	Pontage entre artère sous-clavière et aorte
38.85.19↔	Autre occlusion chirurgicale d'autres artères thoraciques, autre	39.22.29↔	Pontage de l'artère sous-clavière, autre
38.85.20↔	Autre occlusion chirurgicale de veines thoraciques, SAP	39.22.99↔	Pontage entre aorte, artère sous-clavière et carotide, autre
38.85.21↔	Autre occlusion chirurgicale de la veine cave supérieure	39.23↔	Autre pontage ou shunt vasculaire intrathoracique
38.85.22↔	Autre occlusion chirurgicale de la veine pulmonaire	39.24↔	Bypass aorto-rénal
38.85.23↔	Autre occlusion chirurgicale de la veine sous-clavière	39.25.00↔	Pontage aorto-iliaco-fémoral, SAP
38.85.28↔	Autre occlusion chirurgicale d'autres veines thoraciques profondes	39.25.10↔	Pontage aorto-iliaco-fémoral, aortique, SAP
38.85.29↔	Autre occlusion chirurgicale de veines thoraciques, autre	39.25.11↔	Pontage aorto-iliaque
38.85.99↔	Autre occlusion chirurgicale d'autres vaisseaux thoraciques, autre	39.25.12↔	Pontage aorto-fémoral
38.86.00↔	Autre occlusion chirurgicale d'artères abdominales, SAP	39.25.13↔	Pontage aorto-poplité
38.86.10↔	Autre occlusion chirurgicale d'artères viscérales, SAP	39.25.14↔	Pontage aorto-crural
38.86.11↔	Autre occlusion chirurgicale du tronc coeliaque	39.25.19↔	Pontage aorto-iliaco-fémoral, aortique, autre
38.86.12↔	Autre occlusion chirurgicale de l'artère gastrique	39.25.20↔	Pontage ilio-fémoral, SAP
38.86.13↔	Autre occlusion chirurgicale de l'artère hépatique	39.25.21↔	Pontage ilio-iliaque
38.86.14↔	Autre occlusion chirurgicale de l'artère splénique	39.25.22↔	Pontage ilio-fémoral
38.86.15↔	Autre occlusion chirurgicale de l'artère rénale	39.25.23↔	Pontage ilio-poplité
38.86.16↔	Autre occlusion chirurgicale de l'artère mésentérique	39.25.24↔	Pontage ilio-crural
38.86.17↔	Autre occlusion chirurgicale de l'artère iliaque	39.25.29↔	Pontage ilio-fémoral, autre
38.86.19↔	Autre occlusion chirurgicale d'artères viscérales, autre	39.25.30↔	Pontage par le trou obturateur (extra-anatomique)
38.86.99↔	Autre occlusion chirurgicale d'artères abdominales, autre	39.25.99↔	Pontage aorto-iliaco-fémoral, autre
38.87.00↔	Autre occlusion chirurgicale de veines abdominales, SAP	39.26.00↔	Autre pontage ou shunt vasculaire intra-abdominal, SAP
38.87.10↔	Autre occlusion chirurgicale de veines abdominales profondes, SAP	39.26.10↔	Autre pontage ou shunt vasculaire intra-abdominal, artères viscérales
38.87.11↔	Autre occlusion chirurgicale de la veine cave inférieure	39.26.11↔	Autre pontage ou shunt vasculaire intra-abdominal, aorte
38.87.12↔	Autre occlusion chirurgicale des veines iliaques commune et interne	39.26.12↔	Autre pontage ou shunt vasculaire intra-abdominal, artère rénale
38.87.19↔	Autre occlusion chirurgicale de veines abdominales profondes, autre	39.26.19↔	Autre pontage ou shunt vasculaire intra-abdominal, autres artères viscérales
38.87.99↔	Autre occlusion chirurgicale de veines abdominales, autre	39.26.99↔	Autre pontage ou shunt vasculaire intra-abdominal, autre
39.0x.00↔	Shunt d'artère systémique à pulmonaire, SAP	39.29.00↔	Autre pontage ou shunt vasculaire (périphérique), SAP
39.0x.10↔	Anastomose entre artère sous-clavière et artère pulmonaire (Blalock-Taussig)	39.29.10↔	Pontage ou shunt vasculaire d'artères de membre inférieur, SAP
39.0x.11↔	Anastomose entre aorte et artère pulmonaire droite (Waterston-Cooley)	39.29.11↔	Shunt ou pontage vasculaire fémoro-fémoral
39.0x.12↔	Anastomose entre aorte descendante et artère pulmonaire gauche (Potts-Smith)	39.29.12↔	Shunt ou pontage vasculaire fémoro-poplité
39.0x.13↔	Anastomose entre artère pulmonaire gauche et droite	39.29.13↔	Shunt ou pontage vasculaire fémoro-crural
39.0x.20↔	Shunt prothétique d'artère pulmonaire à aorte, central	39.29.14↔	Shunt ou pontage vasculaire fémoro-pédieux
39.0x.21↔	Shunt prothétique d'artère pulmonaire à aorte, périphérique	39.29.15↔	Shunt ou pontage vasculaire poplitéo-crural ou poplitéo-pédieux
39.0x.23↔	Cerclage (banding) de l'artère pulmonaire	39.29.16↔	Pontage ou shunt vasculaire d'artères de la jambe et du pied
39.0x.24↔	Shunt d'artère systémique à pulmonaire, opération de Damus-Kay-Stansel	39.29.19↔	Pontage ou shunt vasculaire d'artères de membre inférieur, autre
39.0x.99↔	Shunt d'artère systémique à pulmonaire, autre	39.29.20↔	Pontage ou shunt vasculaire d'artères de membre supérieur
39.10↔	Shunt veineux intra-abdominal, SAP	39.29.30↔	Autre pontage ou shunt vasculaire (périphérique), extra-anatomique, SAP
39.11.00↔	Création et révision de shunt portosystémique, TIPSS, SAP	39.29.31↔	Shunt ou pontage vasculaire sous-clavio-fémoral
39.11.11↔	Création de shunt portosystémique, recours à l'angioplastie percutanée (à ballonnet)	39.29.32↔	Shunt ou pontage vasculaire axillo-fémoral
39.11.12↔	Création de shunt portosystémique, thrombolyse et thrombectomie percutanées	39.29.33↔	Pontage croisé fémoro-fémoral
39.11.13↔	Création de shunt portosystémique, utilisation d'un stent	39.29.39↔	Autre pontage ou shunt vasculaire (périphérique), extra-anatomique, autre
39.11.21↔	Révision de shunt portosystémique, fermeture percutanée	39.29.40↔	Shunt ou pontage vasculaire de veines
		39.29.80↔	Shunt peropératoire temporaire, SAP
		39.29.81↔	Shunt peropératoire temporaire, artério-artériel
		39.29.82↔	Shunt peropératoire temporaire, artério-veineux
		39.29.89↔	Shunt peropératoire temporaire, autre
		39.29.99↔	Autre pontage ou shunt vasculaire (périphérique), autre
		39.31.10↔	Suture d'artère de la tête et du cou, SAP
		39.31.11↔	Suture d'artère intracrânienne

39.31.19↔	Suture d'artère de la tête et du cou, autre	39.56.10↔	Réparation de vaisseaux de la tête et du cou avec patch de tissu, SAP
39.31.20↔	Suture d'artère du bras, SAP	39.56.11↔	Réparation de vaisseaux intracrâniens avec patch de tissu
39.31.21↔	Suture de l'artère axillaire	39.56.12↔	Réparation de la veine jugulaire avec patch de tissu
39.31.22↔	Suture de l'artère brachiale	39.56.19↔	Réparation de vaisseaux de la tête et du cou avec patch de tissu, autre
39.31.29↔	Suture d'artère du bras, autre	39.56.20↔	Réparation de vaisseaux du membre supérieur avec patch de tissu, SAP
39.31.30↔	Suture d'artère de l'avant-bras	39.56.21↔	Réparation d'artères du membre supérieur avec patch de tissu
39.31.40↔	Suture d'artère de la main	39.56.22↔	Réparation de la veine sous-clavière, de la veine axillaire et de la veine brachio-céphalique avec patch de tissu
39.31.50↔	Suture d'artère du membre inférieur	39.56.23↔	Réparation d'autres veines profondes du membre supérieur avec patch de tissu
39.31.60↔	Suture de l'aorte, SAP	39.56.29↔	Réparation de vaisseaux du membre supérieur avec patch de tissu, autre
39.31.61↔	Suture de l'aorte thoracique	39.56.30↔	Réparation de vaisseaux thoraciques avec patch de tissu, SAP
39.31.62↔	Suture de l'aorte abdominale	39.56.31↔	Réparation de l'aorte thoracique avec patch de tissu
39.31.69↔	Suture de l'aorte, autre	39.56.32↔	Réparation de la veine pulmonaire avec patch de tissu
39.31.70↔	Suture d'autres artères thoraciques, SAP	39.56.33↔	Réparation de la veine cave supérieure avec patch de tissu
39.31.71↔	Suture de l'artère pulmonaire	39.56.39↔	Réparation de vaisseaux thoraciques avec patch de tissu, autre
39.31.72↔	Suture du tronc brachio-céphalique	39.56.40↔	Réparation d'artères abdominales avec patch de tissu, SAP
39.31.73↔	Suture de l'artère sous-clavière	39.56.41↔	Réparation de l'aorte abdominale avec patch de tissu
39.31.79↔	Suture d'artères thoraciques, autre	39.56.42↔	Réparation du tronc coeliaque avec patch de tissu
39.31.80↔	Suture d'artères abdominales, SAP	39.56.43↔	Réparation de l'artère gastrique avec patch de tissu
39.31.81↔	Suture du tronc coeliaque	39.56.44↔	Réparation de l'artère hépatique avec patch de tissu
39.31.82↔	Suture de l'artère gastrique	39.56.45↔	Réparation de l'artère splénique avec patch de tissu
39.31.83↔	Suture de l'artère hépatique	39.56.46↔	Réparation de l'artère rénale avec patch de tissu
39.31.84↔	Suture de l'artère splénique	39.56.47↔	Réparation de l'artère mésentérique avec patch de tissu
39.31.85↔	Suture de l'artère rénale	39.56.48↔	Réparation de l'artère iliaque avec patch de tissu
39.31.86↔	Suture de l'artère mésentérique	39.56.49↔	Réparation d'artères abdominales avec patch de tissu, autre
39.31.87↔	Suture de l'artère lombaire	39.56.50↔	Réparation de veines abdominales avec patch de tissu, SAP
39.31.88↔	Suture de l'artère iliaque	39.56.51↔	Réparation de la veine cave inférieure avec patch de tissu
39.31.89↔	Suture d'artères abdominales, autre	39.56.52↔	Réparation de la veine iliaque avec patch de tissu
39.49.10↔	Révision d'anastomose vasculaire	39.56.59↔	Réparation de veines abdominales avec patch de tissu, autre
39.50.00↔	Angioplastie ou athérectomie d'autre(s) vaisseau(x) non-coronaire(s), SAP	39.56.60↔	Réparation de vaisseaux du membre inférieur avec patch de tissu, SAP
39.50.10↔	Angioplastie ou athérectomie d'autre(s) vaisseau(x) non-coronaire(s) par ballonnet, SAP	39.56.61↔	Réparation d'artères du membre inférieur avec patch de tissu
39.50.11↔	Angioplastie ou athérectomie d'autre(s) vaisseau(x) non-coronaire(s) par ballonnet simple	39.56.62↔	Réparation de la veine fémorale et de la veine poplitée avec patch de tissu
39.50.12↔	Angioplastie ou athérectomie d'autre(s) vaisseau(x) non-coronaire(s) par ballonnet à lames	39.56.63↔	Réparation d'autres veines profondes du membre inférieur avec patch de tissu
39.50.13↔	Angioplastie ou athérectomie d'autre(s) vaisseau(x) non-coronaire(s) par ballonnet de cryoplastie	39.56.64↔	Réparation de veines superficielles de la cuisse avec patch de tissu
39.50.14↔	Angioplastie ou athérectomie d'autre(s) vaisseau(x) non-coronaire(s) par ballonnet à élution médicamenteuse	39.56.69↔	Réparation de vaisseaux du membre inférieur avec patch de tissu, autre
39.50.19↔	Angioplastie ou athérectomie d'autre(s) vaisseau(x) non-coronaire(s) par autre ballonnet	39.56.99↔	Réparation de vaisseau sanguin avec patch de tissu (plastie), autre
39.50.20↔	Angioplastie par laser à lame d'autre(s) vaisseau(x) non-coronaire(s)	39.57.00↔	Réparation de vaisseau sanguin avec patch synthétique (plastie), SAP
39.50.21↔	Angioplastie, thrombectomie d'autre(s) vaisseau(x) non-coronaire(s)	39.57.10↔	Réparation de vaisseaux de la tête et du cou avec patch synthétique, SAP
39.50.99↔	Angioplastie ou athérectomie d'autre(s) vaisseau(x) non-coronaire(s), autre	39.57.11↔	Réparation de vaisseaux intracrâniens avec patch synthétique
39.51.00↔	Clippage d'anévrisme, SAP	39.57.12↔	Réparation d'artères extracrâniennes de la tête et du cou avec patch synthétique
39.51.11↔	Clippage d'anévrisme intracrânien	39.57.13↔	Réparation de la veine jugulaire avec patch synthétique
39.51.99↔	Clippage d'anévrisme, autre	39.57.19↔	Réparation de vaisseaux de la tête et du cou avec patch synthétique, autre
39.52.00↔	Autre réparation d'anévrisme, SAP	39.57.20↔	Réparation de vaisseaux du membre supérieur avec patch synthétique, SAP
39.52.10↔	Autre réparation d'anévrisme de vaisseaux de la tête et du cou, SAP	39.57.21↔	Réparation d'artères du membre supérieur avec patch synthétique
39.52.11↔	Autre réparation d'anévrisme de vaisseaux intracrâniens	39.57.22↔	Réparation de la veine sous-clavière, de la veine axillaire et de la veine brachio-céphalique avec patch synthétique
39.52.19↔	Autre réparation d'anévrisme de vaisseaux de la tête et du cou, autre	39.57.23↔	Réparation d'autres veines profondes du membre supérieur avec patch synthétique
39.52.20↔	Autre réparation d'anévrisme de l'aorte, SAP	39.57.29↔	Réparation de vaisseaux du membre supérieur avec patch synthétique, autre
39.52.21↔	Autre réparation chirurgicale ouverte d'anévrisme de l'aorte ascendante, de la crosse aortique et de l'aorte thoracique	39.57.30↔	Réparation de vaisseaux thoraciques avec patch synthétique, SAP
39.52.22↔	Autre réparation chirurgicale ouverte d'anévrisme de l'aorte abdominale	39.57.31↔	Réparation de l'aorte thoracique avec patch synthétique
39.52.29↔	Autre réparation d'anévrisme de l'aorte, autre	39.57.32↔	Réparation de la veine pulmonaire avec patch synthétique
39.53↔	Réparation de fistule artério-veineuse	39.57.33↔	Réparation de la veine cave supérieure avec patch synthétique
39.54.00↔	Opération de réentrée, SAP		
39.54.10↔	Opération de réentrée, aorte thoracique		
39.54.20↔	Opération de réentrée, aorte abdominale		
39.54.99↔	Opération de réentrée, autre		
39.55↔	Réimplantation de vaisseau rénal aberrant		
39.56.00↔	Réparation de vaisseau sanguin, avec patch de tissu (plastie), SAP		

39.57.39↔	Réparation de vaisseaux thoraciques avec patch synthétique, autre	39.59.82↔	Autre réparation de la veine fémorale
39.57.40↔	Réparation d'artères abdominales avec patch synthétique, SAP	39.59.83↔	Autre réparation de la veine poplitée
39.57.41↔	Réparation de l'aorte abdominale avec patch synthétique	39.59.88↔	Autre réparation d'autres veines profondes du membre inférieur
39.57.42↔	Réparation du tronc coeliaque avec patch synthétique	39.59.89↔	Autre réparation de vaisseaux de membre inférieur, autre
39.57.43↔	Réparation de l'artère gastrique avec patch synthétique	39.59.90↔	Autre réparation de vaisseau, plastie de valves veineuses
39.57.44↔	Réparation de l'artère hépatique avec patch synthétique	39.71.00↔	Implantation endovasculaire d'une greffe dans l'aorte abdominale, SAP
39.57.45↔	Réparation de l'artère splénique avec patch synthétique	39.71.10↔	Implantation endovasculaire d'une greffe dans l'aorte abdominale, aorto-iliaque, sans fenestration ni bras latéral
39.57.46↔	Réparation de l'artère rénale avec patch synthétique	39.71.11↔	Implantation endovasculaire d'une greffe dans l'aorte abdominale, aorto-iliaque, avec fenestration ou bras latéral
39.57.47↔	Réparation de l'artère mésentérique avec patch synthétique	39.71.12↔	Implantation endovasculaire d'une greffe dans l'aorte abdominale, prothèse de bifurcation aorto-bi-iliaque, sans fenestration ni bras latéral
39.57.48↔	Réparation de l'artère iliaque avec patch synthétique	39.71.13↔	Implantation endovasculaire d'une greffe dans l'aorte abdominale, prothèse de bifurcation aorto-bi-iliaque, avec fenestration ou bras latéral
39.57.49↔	Réparation d'artères abdominales avec patch synthétique, autre	39.71.14↔	Implantation endovasculaire d'une greffe dans l'aorte abdominale, prothèse tubulaire, aortique, sans fenestration ni bras latéral
39.57.50↔	Réparation de veines abdominales avec patch synthétique, SAP	39.71.15↔	Implantation endovasculaire d'une greffe dans l'aorte abdominale, prothèse tubulaire, aortique, avec fenestration ou bras latéral
39.57.51↔	Réparation de la veine cave inférieure avec patch synthétique	39.71.99↔	Implantation endovasculaire d'une greffe dans l'aorte abdominale, autre
39.57.52↔	Réparation de la veine iliaque avec patch synthétique	39.72.00↔	Réparation ou occlusion endovasculaire des vaisseaux de la tête et du cou, SAP
39.57.59↔	Réparation de veines abdominales avec patch synthétique, autre	39.72.10↔	Embolisation sélective de vaisseaux intracrâniens, SAP
39.57.60↔	Réparation de vaisseaux du membre inférieur avec patch synthétique, SAP	39.72.11↔	Embolisation sélective de vaisseaux intracrâniens, avec particules ou spires métalliques
39.57.61↔	Réparation d'artères du membre inférieur avec patch synthétique	39.72.12↔	Embolisation sélective de vaisseaux intracrâniens, avec liquides embolisants, ballonnets détachables ou filtres (parapluie)
39.57.62↔	Réparation de la veine fémorale et de la veine poplitée avec patch synthétique	39.72.13↔	Embolisation sélective de vaisseaux intracrâniens par flow-diverter
39.57.63↔	Réparation d'autres veines profondes du membre inférieur avec patch synthétique	39.72.14↔	Embolisation sélective de vaisseaux intracrâniens, avec matériel embolisant adhésif
39.57.64↔	Réparation de veines superficielles de la cuisse avec patch synthétique	39.72.19↔	Embolisation sélective de vaisseaux intracrâniens, autre
39.57.69↔	Réparation de vaisseaux du membre inférieur avec patch synthétique, autre	39.72.20↔	Embolisation sélective de vaisseaux extracrâniens de la tête et du cou, SAP
39.57.99↔	Réparation de vaisseau sanguin avec patch synthétique (plastie), autre	39.72.21↔	Embolisation sélective de vaisseaux extracrâniens de la tête et du cou, avec particules ou spires métalliques
39.58↔	Réparation de vaisseau sanguin, avec patch de type non précisé	39.72.22↔	Embolisation sélective de vaisseaux extracrâniens de la tête et du cou avec liquides embolisants, ballonnets détachables ou filtres (parapluie)
39.59.10↔	Transposition d'artères, SAP	39.72.24↔	Embolisation sélective de vaisseaux extracrâniens de la tête et du cou, avec matériel embolisant adhésif
39.59.30↔	Autre réparation de vaisseaux de la tête et du cou, SAP	39.72.29↔	Embolisation sélective de vaisseaux extracrâniens de la tête et du cou, autre
39.59.31↔	Autre réparation de vaisseaux intracrâniens	39.72.30↔	Embolisation transluminale percutanée de malformation vasculaire par microcathéter, SAP
39.59.32↔	Autre réparation d'artère vertébrale extracrânienne	39.72.31↔	Embolisation transluminale percutanée de malformation vasculaire par microcathéter, utilisation d'un microcathéter
39.59.33↔	Autre réparation d'artères extracrâniennes de la tête et du cou, autre	39.72.32↔	Embolisation transluminale percutanée de malformation vasculaire par microcathéter, utilisation de deux microcathéters
39.59.34↔	Autre réparation de la veine jugulaire	39.72.33↔	Embolisation transluminale percutanée de malformation vasculaire par microcathéter, utilisation de trois microcathéters
39.59.39↔	Autre réparation de vaisseaux de la tête et du cou, autre	39.72.34↔	Embolisation transluminale percutanée de malformation vasculaire par microcathéter, utilisation de quatre microcathéters
39.59.40↔	Autre réparation de vaisseaux de membre supérieur, SAP	39.72.35↔	Embolisation transluminale percutanée de malformation vasculaire par microcathéter, utilisation de cinq microcathéters
39.59.41↔	Autre réparation d'artères de membre supérieur	39.72.36↔	Embolisation transluminale percutanée de malformation vasculaire par microcathéter, utilisation de 6 microcathéters et plus
39.59.42↔	Autre réparation de la veine sous-clavière, de la veine axillaire et de la veine brachio-céphalique	39.72.99↔	Réparation ou occlusion endovasculaire des vaisseaux de la tête et du cou, autre
39.59.48↔	Autre réparation d'autres veines profondes du membre supérieur	39.73.00↔	Implantation endovasculaire de greffe sur l'aorte thoracique, SAP
39.59.49↔	Autre réparation de vaisseaux de membre supérieur, autre	39.73.10↔	Implantation endovasculaire de greffe sur l'aorte thoracique, sans fenestration ni bras latéral
39.59.50↔	Autre réparation de vaisseaux thoraciques, SAP	39.73.11↔	Implantation endovasculaire de greffe sur l'aorte thoracique, avec fenestration ou bras latéral
39.59.51↔	Autre réparation de l'aorte thoracique	39.73.20↔	Implantation endovasculaire de greffe sur l'aorte thoraco-abdominale
39.59.52↔	Autre réparation de l'artère pulmonaire		
39.59.53↔	Autre réparation d'artères thoraciques, autre		
39.59.54↔	Autre réparation de la veine pulmonaire		
39.59.55↔	Autre réparation de la veine cave supérieure		
39.59.59↔	Autre réparation de vaisseaux thoraciques, autre		
39.59.60↔	Autre réparation d'artères abdominales, SAP		
39.59.61↔	Autre réparation de l'aorte abdominale		
39.59.62↔	Autre réparation du tronc coeliaque		
39.59.63↔	Autre réparation de l'artère gastrique		
39.59.64↔	Autre réparation de l'artère hépatique		
39.59.65↔	Autre réparation de l'artère splénique		
39.59.66↔	Autre réparation de l'artère rénale		
39.59.67↔	Autre réparation de l'artère mésentérique		
39.59.68↔	Autre réparation de l'artère iliaque		
39.59.69↔	Autre réparation d'artères abdominales, autre		
39.59.70↔	Autre réparation de veines abdominales, SAP		
39.59.71↔	Autre réparation de la veine cave inférieure		
39.59.72↔	Autre réparation de la veine iliaque		
39.59.79↔	Autre réparation de veines abdominales, autre		
39.59.80↔	Autre réparation de vaisseaux de membre inférieur, SAP		
39.59.81↔	Autre réparation d'artères de membre inférieur		

39.73.99↔	Implantation endovasculaire de greffe sur l'aorte thoracique, autre	39.79.28↔	Embolisation ou occlusion par coils, vaisseaux rachidiens
39.75.01↔	Intervention vasculaire percutanée transluminale, autres vaisseaux, ablation de corps étranger par cathéter d'extraction, à panier, etc.	39.79.29↔	Embolisation ou occlusion par coils, autres vaisseaux, autre
39.75.10↔	Intervention vasculaire transluminale percutanée, autres vaisseaux, emploi de systèmes de cathéters pour recanalisation d'obstructions totales	39.79.30↔	Embolisation sélective par liquides embolisants, autres vaisseaux, SAP
39.75.12↔	Intervention vasculaire transluminale percutanée, autres vaisseaux, angioplastie au laser	39.79.31↔	Embolisation sélective par liquides embolisants, vaisseaux du membre supérieur
39.75.13↔	Intervention vasculaire transluminale percutanée, autres vaisseaux, emploi de système anti-embolique (vaisseaux périphériques ou viscéraux)	39.79.32↔	Embolisation sélective par liquides embolisants, aorte
39.75.14↔	Intervention vasculaire transluminale percutanée, autres vaisseaux, athérectomie	39.79.34↔	Embolisation sélective par liquides embolisants, vaisseaux thoraciques
39.75.15↔	Intervention vasculaire transluminale percutanée, autres vaisseaux, thrombolyse sélective	39.79.35↔	Embolisation sélective par liquides embolisants, vaisseaux viscéraux
39.75.16↔	Intervention vasculaire transluminale percutanée, autres vaisseaux, thrombolyse sélective, assistance échographique	39.79.36↔	Embolisation sélective par liquides embolisants, vaisseaux abdominaux
39.76.00↔	Intervention endovasculaire transluminale percutanée sur vaisseau(x) (extracrânien(s)) précérébral(aux), SAP	39.79.38↔	Embolisation sélective par liquides embolisants, vaisseaux rachidiens
39.76.10↔	Angioplastie percutanée à ballonnet de vaisseau(x) (extracrânien(s)) précérébral(aux)	39.79.39↔	Embolisation sélective par liquides embolisants, autres vaisseaux, autre
39.76.20↔	Angioplastie percutanée de vaisseau(x) (extracrânien(s)) précérébral(aux), système à lame rotative ou multilames	39.79.40↔	Embolisation sélective par ballonnets détachables, autres vaisseaux, SAP
39.76.30↔	Angioplastie percutanée au laser de vaisseau(x) (extracrânien(s)) précérébral(aux)	39.79.41↔	Embolisation sélective par ballonnets détachables, vaisseaux du membre supérieur
39.76.40↔	Athérectomie percutanée de vaisseau(x) (extracrânien(s)) précérébral(aux)	39.79.42↔	Embolisation sélective par ballonnets détachables, aorte
39.76.50↔	Thrombolyse percutanée sélective de vaisseaux extracrâniens de la tête et du cou	39.79.44↔	Embolisation sélective par ballonnets détachables, vaisseaux thoraciques
39.76.60↔	Thrombectomie percutanée de vaisseau(x) (extracrânien(s)) précérébral(aux), SAP	39.79.45↔	Embolisation sélective par ballonnets détachables, vaisseaux viscéraux
39.76.62↔	Thrombectomie percutanée de vaisseau(x) extracrânien(s) assistée par stent	39.79.46↔	Embolisation sélective par ballonnets détachables, vaisseaux abdominaux
39.76.69↔	Thrombectomie percutanée de vaisseau(x) (extracrânien(s)) précérébral(aux), autre	39.79.47↔	Embolisation sélective par ballonnets détachables, vaisseaux rachidiens
39.76.70↔	Extraction endovasculaire percutanée de corps étranger de vaisseaux extracrâniens de la tête et du cou	39.79.48↔	Embolisation sélective par ballonnets détachables, vaisseaux du membre inférieur
39.76.99↔	Intervention endovasculaire transluminale percutanée sur vaisseau(x) (extracrânien(s)) précérébral(aux), autre	39.79.49↔	Embolisation sélective par ballonnets détachables, autres vaisseaux, autre
39.77.00↔	Intervention endovasculaire transluminale percutanée sur vaisseau(x) intracrânien(s), SAP	39.79.50↔	Embolisation sélective par filtres (parapluie), autres vaisseaux, SAP
39.77.09↔	Intervention endovasculaire transluminale percutanée sur vaisseau(x) intracrânien(s), autre	39.79.51↔	Embolisation sélective par filtres (parapluie), vaisseaux du membre supérieur
39.77.10↔	Angioplastie percutanée à ballonnet de vaisseau(x) intracrânien(s)	39.79.52↔	Embolisation sélective par filtres (parapluie), aorte
39.77.20↔	Bladeangioplastie percutanée de vaisseau(x) intracrânien(s)	39.79.54↔	Embolisation sélective par filtres (parapluie), vaisseaux thoraciques
39.77.30↔	Angioplastie percutanée au laser de vaisseau(x) intracrânien(s)	39.79.55↔	Embolisation sélective par filtres (parapluie), vaisseaux viscéraux
39.77.40↔	Athérectomie percutanée de vaisseau(x) intracrânien(s)	39.79.56↔	Embolisation sélective par filtres (parapluie), vaisseaux abdominaux
39.77.50↔	Thrombolyse percutanée sélective de vaisseau(x) intracrânien(s)	39.79.57↔	Embolisation sélective par filtres (parapluie), vaisseaux du membre inférieur
39.77.60↔	Thrombectomie percutanée de vaisseau(x) intracrânien(s), SAP	39.79.58↔	Embolisation sélective par filtres (parapluie), vaisseaux rachidiens
39.77.62↔	Thrombectomie percutanée de vaisseau(x) intracrânien(s) assistée par stent	39.79.59↔	Embolisation sélective par filtres (parapluie), autres vaisseaux, autre
39.77.69↔	Thrombectomie percutanée de vaisseau(x) intracrânien(s), autre	39.79.60↔	Embolisation sélective par particules, autres vaisseaux, SAP
39.77.70↔	Extraction endovasculaire percutanée de corps étranger de vaisseau(x) intracrânien(s)	39.79.61↔	Embolisation sélective par particules, vaisseaux du membre supérieur
39.77.80↔	Spasmolyse intra-artérielle transluminale percutanée lors de vasospasmes cérébrovasculaires	39.79.62↔	Embolisation sélective par particules, aorte
39.79.11↔	Implantation endovasculaire de greffe, vaisseaux viscéraux	39.79.64↔	Embolisation sélective par particules, vaisseaux thoraciques
39.79.12↔	Implantation endovasculaire de greffe, vaisseaux du bassin	39.79.65↔	Embolisation sélective par particules, vaisseaux viscéraux
39.79.13↔	Implantation endovasculaire de greffe, vaisseaux abdominaux	39.79.66↔	Embolisation sélective par particules, vaisseaux abdominaux
39.79.19↔	Implantation endovasculaire de greffe, autres vaisseaux, autre	39.79.67↔	Embolisation sélective par particules, vaisseaux du membre inférieur
39.79.21↔	Embolisation ou occlusion par coils, vaisseaux du membre supérieur	39.79.68↔	Embolisation sélective par particules, vaisseaux rachidiens
39.79.22↔	Embolisation ou occlusion par coils, aorte	39.79.69↔	Embolisation sélective par particules, autres vaisseaux, autre
39.79.24↔	Embolisation ou occlusion par coils, vaisseaux thoraciques	39.79.70↔	Fermeture d'artères par cathéter au laser, autres vaisseaux, SAP
39.79.25↔	Embolisation ou occlusion par coils, vaisseaux viscéraux	39.79.71↔	Fermeture d'artères par cathéter au laser, artères du membre supérieur
39.79.26↔	Embolisation ou occlusion par coils, vaisseaux abdominaux	39.79.72↔	Fermeture d'artères par cathéter au laser, aorte
39.79.27↔	Embolisation ou occlusion par coils, vaisseaux du membre inférieur	39.79.74↔	Fermeture d'artères par cathéter au laser, vaisseaux thoraciques
		39.79.75↔	Fermeture d'artères par cathéter au laser, vaisseaux du membre inférieur
		39.79.76↔	Fermeture d'artères par cathéter au laser, vaisseaux viscéraux

39.79.77↔	Fermeture d'artères par cathéter au laser, vaisseaux abdominaux	39.90.13↔	Insertion de stent(s) dans des vaisseaux non cardiaques, stents à grand lumen, non couverts
39.79.79↔	Fermeture d'artères par cathéter au laser, autres vaisseaux, autre	39.90.14↔	Insertion de stent(s) dans des vaisseaux non cardiaques, stents à grand lumen, couverts
39.79.80↔	Fermeture d'artères par cathéter à radiofréquence, autres vaisseaux, SAP	39.90.15↔	Insertion de stent(s) dans des vaisseaux non cardiaques, stents couverts (stentgrafts) dans des vaisseaux sans anévrisme
39.79.81↔	Fermeture d'artères par cathéter à radiofréquence, artères du membre supérieur	39.90.16↔	Insertion de stent(s) dans des vaisseaux non cardiaques, stents couverts à surface bioactive
39.79.82↔	Fermeture d'artères par cathéter à radiofréquence, aorte	39.90.17↔	Insertion de stent(s) vasculaire(s) périphérique(s), stent(s) multicouches
39.79.84↔	Fermeture d'artères par cathéter à radiofréquence, vaisseaux thoraciques	39.90.19↔	Insertion de stent(s) dans des vaisseaux non cardiaques, autres stents
39.79.85↔	Fermeture d'artères par cathéter à radiofréquence, vaisseaux du membre inférieur	39.90.30↔	Insertion de stent(s) extra-long(s) (>10 cm) dans des vaisseaux non cardiaques, SAP
39.79.86↔	Fermeture d'artères par cathéter à radiofréquence, vaisseaux viscéraux	39.90.31↔	Insertion de stent(s) nus extra-long(s) (>10 cm) dans des vaisseaux non cardiaques
39.79.87↔	Fermeture d'artères par cathéter à radiofréquence, vaisseaux abdominaux	39.90.32↔	Insertion de stent(s) couverts extralong(s) (>10 cm) dans des vaisseaux non cardiaques
39.79.89↔	Fermeture d'artères par cathéter à radiofréquence, autres vaisseaux, autre	39.90.39↔	Insertion de stent(s) extra-long(s) (>10 cm) dans des vaisseaux non cardiaques, autre
39.8x.00↔	Opération du corps carotidien, du sinus carotidien et d'autres corps vasculaires, SAP	39.90.99↔	Insertion de stent(s) vasculaire(s) périphérique(s) sans libération de substance médicamenteuse, autre
39.8x.10↔	Exploration du corps carotidien et d'autres corps vasculaires	39.99.10↔	Aortopexie
39.8x.11↔	Excision du corps carotidien et d'autres corps vasculaires	39.99.20↔	Opérations d'anomalies vasculaires congénitales, SAP
39.8x.21↔	Révision sans remplacement de générateur d'impulsions pour activation du baroréflexe	39.99.21↔	Opérations d'anomalie congénitale de l'isthme aortique (sténose) ou d'interruption de la crosse aortique
39.8x.22↔	Ablation de générateur d'impulsions pour activation du baroréflexe	39.99.22↔	Opérations d'anomalie congénitale de l'artère ou de la veine pulmonaire ou d'une artère sous-clavière droite rétro-œsophagienne (arteria lusoria)
39.8x.30↔	Implantation ou remplacement d'électrode(s) pour activation du baroréflexe	39.99.23↔	Opérations d'anomalies congénitales de la veine cave
39.8x.31↔	Révision sans remplacement d'électrode(s) pour activation du baroréflexe	39.99.24↔	Opération et unifocalisation de vaisseaux collatéraux congénitaux
39.8x.32↔	Ablation d'électrode(s) pour activation du baroréflexe	39.99.30↔	Fermeture par cathéter du canal artériel de Botal, SAP
39.8x.99↔	Opération du corps carotidien, du sinus carotidien et d'autres corps vasculaires, autre	39.99.31↔	Fermeture par cathéter du canal artériel de Botal, avec coil
39.90.00↔	Insertion de stent(s) dans un/des vaisseau(x) périphérique(s) sans libération de substance médicamenteuse, SAP	39.99.32↔	Fermeture par cathéter du canal artériel de Botal, avec obturateur d'Amplatz
39.90.10↔	Insertion de stent(s) dans des vaisseaux non cardiaques, stents nus	39.99.38↔	Fermeture par cathéter du canal artériel de Botal, autre
39.90.11↔	Insertion de stent(s) dans des vaisseaux non cardiaques, stents biorésorbables	39.99.39↔	Opérations d'autres anomalies vasculaires congénitales
39.90.12↔	Insertion de stent(s) dans des vaisseaux non cardiaques, stents à grand lumen, SAP		

procédure F28-3

27.55.00↔	Grefe de peau totale de la lèvre et de la bouche, SAP	86.6a.1a↔	Grefe autologue de peau totale, non étendue, aux fesses
27.55.10↔	Grefe de peau totale de la lèvre et de la bouche, non étendue	86.6a.1b↔	Grefe autologue de peau totale, non étendue, à la cuisse et au genou
27.55.20↔	Grefe de peau totale de la lèvre et de la bouche, étendue	86.6a.1c↔	Grefe autologue de peau totale, non étendue, à la jambe
27.55.99↔	Grefe de peau totale de la lèvre et de la bouche, autre	86.6a.1d↔	Grefe autologue de peau totale, non étendue, au pied
27.56.10↔	Grefe de peau d'épaisseur partielle de la lèvre et de la bouche, non étendue	86.6a.21↔	Grefe autologue de peau totale, étendue, à la tête
27.56.20↔	Grefe de peau d'épaisseur partielle de la lèvre et de la bouche, étendue	86.6a.22↔	Grefe autologue de peau totale, étendue, au cou
27.56.30↔	Hétérogrefe de peau à la lèvre, non étendue	86.6a.23↔	Grefe autologue de peau totale, étendue, à l'épaule et à l'aisselle
27.56.40↔	Hétérogrefe de peau à la lèvre, étendue	86.6a.24↔	Grefe autologue de peau totale, étendue, au bras et au coude
27.56.50↔	Homogrefe de peau à la lèvre, non étendue	86.6a.25↔	Grefe autologue de peau totale, étendue, à l'avant-bras
27.56.60↔	Homogrefe de peau à la lèvre, étendue	86.6a.27↔	Grefe autologue de peau totale, étendue, à la paroi thoracique et au dos
27.56.99↔	Autre greffe de peau de la lèvre et de la bouche, autre	86.6a.28↔	Grefe autologue de peau totale, étendue, à l'abdomen et à l'aîne
86.6a.11↔	Grefe autologue de peau totale, non étendue, à la tête	86.6a.2a↔	Grefe autologue de peau totale, étendue, aux fesses
86.6a.12↔	Grefe autologue de peau totale, non étendue, au cou	86.6a.2b↔	Grefe autologue de peau totale, étendue, à la cuisse et au genou
86.6a.13↔	Grefe autologue de peau totale, non étendue, à l'épaule et à l'aisselle	86.6a.2c↔	Grefe autologue de peau totale, étendue, à la jambe
86.6a.14↔	Grefe autologue de peau totale, non étendue, au bras et au coude	86.6a.2d↔	Grefe autologue de peau totale, étendue, au pied
86.6a.15↔	Grefe autologue de peau totale, non étendue, à l'avant-bras	86.6b.16↔	Grefe autologue de peau d'épaisseur partielle, non étendue, à la main
86.6a.17↔	Grefe autologue de peau totale, non étendue, à la paroi thoracique et au dos	86.6b.26↔	Grefe autologue de peau d'épaisseur partielle, étendue, à la main
86.6a.18↔	Grefe autologue de peau totale, non étendue, à l'abdomen et à l'aîne		

ADRG F30**Opération pour malformation cardiaque complexe de naissance ou chirurgie hybride infantile**

Procédure dans le tableau F30-2 ou diagnostic principal dans le tableau F30-1 et procédure dans le tableau F30-3 ou procédure dans le tableau F30-4 et Âge < 16 années

DRG F30Z**Opération pour malformation cardiaque complexe de naissance ou chirurgie hybride infantile****diagnostic principal F30-1**

Q20.0	Tronc artériel commun	Q22.0	Atrésie de la valve pulmonaire
Q20.1	Ventricule droit à double issue [Double outlet right ventricle]	Q22.6	Hypoplasie du cœur droit
Q20.2	Ventricule gauche à double issue [Double outlet left ventricle]	Q23.4	Hypoplasie du cœur gauche
Q20.3	Communication ventriculo-auriculaire discordante	Q25.2	Atrésie de l'aorte
Q20.4	Ventricule à double issue [Double inlet ventricle]	Q25.5	Atrésie de l'artère pulmonaire
Q20.5	Communication auriculo-ventriculaire discordante	Q26.2	Retour veineux pulmonaire anormal total
Q20.6	Isomérisme des auricules cardiaques		
Q20.8	Autres malformations congénitales des cavités et des orifices cardiaques		

procédure F30-2

35.81↔	Correction totale de la tétralogie de Fallot	35.h3.11↔	Retrait d'une prothèse valvulaire pulmonaire ainsi qu'implantation d'une allogreffe (homogreffe), avec sternotomie totale comme voie d'abord
35.82↔	Correction de retour (connexion) veineux pulmonaire anormal total	35.h3.12↔	Retrait d'une prothèse valvulaire pulmonaire ainsi qu'implantation d'une allogreffe (homogreffe), avec thoracotomie mini-invasive (sternotomie partielle supérieure, thoracotomie latérale) comme voie d'abord
35.83↔	Correction totale de tronc artériel commun (truncus arteriosus)	35.h3.21↔	Retrait d'une prothèse valvulaire pulmonaire ainsi qu'implantation d'une xéno greffe (bioprothèse), avec sternotomie totale comme voie d'abord
35.84↔	Correction totale de transposition de gros vaisseaux, NCA	35.h3.22↔	Retrait d'une prothèse valvulaire pulmonaire ainsi qu'implantation d'une xéno greffe (bioprothèse), avec thoracotomie mini-invasive (sternotomie partielle supérieure, thoracotomie latérale) comme voie d'abord
35.85↔	Intervention de Norwood de type I	35.h3.31↔	Retrait d'une prothèse valvulaire pulmonaire ainsi qu'implantation d'une xéno greffe, sans stent, avec sternotomie totale comme voie d'abord
35.f3.00↔	Remplacement de la valve pulmonaire par prothèse valvulaire ou prothèse vasculaire avec valve, SAP	35.h3.32↔	Retrait d'une prothèse valvulaire pulmonaire ainsi qu'implantation d'une xéno greffe, sans stent, avec thoracotomie mini-invasive (sternotomie partielle supérieure, thoracotomie latérale) comme voie d'abord
35.f3.09↔	Remplacement de la valve pulmonaire par prothèse valvulaire ou prothèse vasculaire avec valve, autres	35.h3.51↔	Retrait d'une prothèse valvulaire pulmonaire ainsi qu'implantation d'une prothèse mécanique, avec sternotomie totale comme voie d'abord
35.f3.11↔	Remplacement de la valve pulmonaire par allogreffe (homogreffe), avec sternotomie totale comme voie d'abord	35.h3.52↔	Retrait d'une prothèse valvulaire pulmonaire ainsi qu'implantation d'une prothèse mécanique, avec thoracotomie mini-invasive (sternotomie partielle supérieure, thoracotomie latérale) comme voie d'abord
35.f3.12↔	Remplacement de la valve pulmonaire par allogreffe (homogreffe), avec thoracotomie mini-invasive (sternotomie partielle supérieure, thoracotomie latérale) comme voie d'abord	35.h3.61↔	Retrait d'une prothèse valvulaire pulmonaire ainsi qu'implantation d'une prothèse vasculaire avec valve, biologique, avec sternotomie totale comme voie d'abord
35.f3.21↔	Remplacement de la valve pulmonaire par xéno greffe (bioprothèse), avec sternotomie totale comme voie d'abord	35.h3.62↔	Retrait d'une prothèse valvulaire pulmonaire ainsi qu'implantation d'une prothèse vasculaire avec valve, biologique avec thoracotomie mini-invasive (sternotomie partielle supérieure, thoracotomie latérale) comme voie d'abord
35.f3.22↔	Remplacement de la valve pulmonaire par xéno greffe (bioprothèse), avec thoracotomie mini-invasive (sternotomie partielle supérieure, thoracotomie latérale) comme voie d'abord	35.h3.71↔	Retrait d'une prothèse valvulaire pulmonaire ainsi qu'implantation d'une prothèse vasculaire avec valve, mécanique, avec sternotomie totale comme voie d'abord
35.f3.31↔	Remplacement de la valve pulmonaire par xéno greffe, sans stent, avec sternotomie totale comme voie d'abord	35.h3.72↔	Retrait d'une prothèse valvulaire pulmonaire ainsi qu'implantation d'une prothèse vasculaire avec valve, mécanique, avec thoracotomie mini-invasive (sternotomie partielle supérieure, thoracotomie latérale) comme voie d'abord
35.f3.32↔	Remplacement de la valve pulmonaire par xéno greffe, sans stent, avec thoracotomie mini-invasive (sternotomie partielle supérieure, thoracotomie latérale) comme voie d'abord	37.99.21↔	Réparation d'un ventricule droit à double issue de type Fallot
35.f3.51↔	Remplacement de la valve pulmonaire par prothèse mécanique, avec sternotomie totale comme voie d'abord	37.99.22↔	Réparation d'autre ventricule droit à double issue
35.f3.52↔	Remplacement de la valve pulmonaire par prothèse mécanique, avec thoracotomie mini-invasive (sternotomie partielle supérieure, thoracotomie latérale) comme voie d'abord	37.99.23↔	Opération d'un cœur fonctionnellement/morphologiquement univentriculaire
35.f3.61↔	Remplacement de la valve pulmonaire par prothèse vasculaire avec valve, biologique, avec sternotomie totale comme voie d'abord	37.99.24↔	Réparation d'un cœur triatrial
35.f3.62↔	Remplacement de la valve pulmonaire par prothèse vasculaire avec valve, biologique avec thoracotomie mini-invasive (sternotomie partielle supérieure, thoracotomie latérale) comme voie d'abord	37.99.25↔	Réparation d'absence de valve pulmonaire
35.f3.71↔	Remplacement de la valve pulmonaire par prothèse vasculaire avec valve, biologique, avec sternotomie totale comme voie d'abord		
35.f3.72↔	Remplacement de la valve pulmonaire par prothèse vasculaire avec valve, mécanique, avec thoracotomie mini-invasive (sternotomie partielle supérieure, thoracotomie latérale) comme voie d'abord		
35.h3.00↔	Retrait avec implantation d'une nouvelle prothèse valvulaire pulmonaire ou d'une prothèse vasculaire avec valve, SAP		
35.h3.09↔	Retrait avec implantation d'une nouvelle prothèse valvulaire pulmonaire ou d'une prothèse vasculaire avec valve, autres		

39.21.00↔ Anastomose de veine cave à artère pulmonaire, SAP
 39.21.10↔ Opération de Glenn sur un cœur fonctionnellement/morphologiquement univentriculaire

39.21.99↔ Anastomose de veine cave à artère pulmonaire, autre

procédure F30-3

35.31↔ Opérations de muscle papillaire
 35.32↔ Opérations de cordages tendineux
 35.34↔ Infundibulectomie
 35.35.00↔ Opération de trabécules cardiaques, SAP
 35.35.09↔ Opération de trabécules cardiaques, autre
 35.35.10↔ Résection fibreuse ou musculaire sous-valvulaire de la valve aortique
 35.36.00↔ Résection supravalvulaire, valve cardiaque, SAP
 35.36.09↔ Résection supravalvulaire, valve cardiaque, autre
 35.36.11↔ Résection supravalvulaire, valve aortique
 35.36.21↔ Résection supravalvulaire, valve pulmonaire
 35.41.00↔ Élargissement de communication interauriculaire existante, SAP
 35.41.10↔ Élargissement de communication interauriculaire existante, technique à ciel ouvert
 35.41.20↔ Élargissement de communication interauriculaire existante, technique fermée
 35.41.99↔ Élargissement de communication interauriculaire existante, autre
 35.42.00↔ Création de communication septale intracardiaque, SAP
 35.42.10↔ Création de communication septale intracardiaque, technique à ciel ouvert
 35.42.20↔ Création de communication septale intracardiaque, technique fermée
 35.42.99↔ Création de communication septale intracardiaque, autre
 35.43.00↔ Élargissement de communication interventriculaire existante, SAP
 35.43.10↔ Élargissement de communication interventriculaire existante, technique à ciel ouvert
 35.43.20↔ Élargissement de communication interventriculaire existante, technique fermée
 35.43.99↔ Élargissement de communication interventriculaire existante, autre
 35.50↔ Réparation de communication septale intracardiaque non précisée, avec prothèse
 35.51↔ Réparation de communication interauriculaire avec prothèse, technique ouverte
 35.53↔ Réparation de communication interventriculaire avec prothèse, par voie ouverte
 35.54↔ Réparation de défaut des coussinets endocardiques (canal AV), avec prothèse
 35.60↔ Réparation de communication septale intracardiaque non précisée, avec greffe de tissu
 35.61↔ Réparation de communication interauriculaire, avec greffe de tissu
 35.62↔ Réparation de communication interventriculaire avec greffe de tissu
 35.63↔ Réparation de défauts des coussinets endocardiques (canal AV), avec greffe de tissu
 35.70↔ Autre réparation non précisée de communication septale intracardiaque, non précisée
 35.71↔ Autre réparation non précisée de communication interauriculaire
 35.72.00↔ Réparation de communication interventriculaire, SAP
 35.72.10↔ Fermeture de communication interventriculaire acquise
 35.72.99↔ Réparation de communication interventriculaire, autre
 35.73↔ Autre réparation non précisée de défaut des coussinets endocardiques (canal AV)
 35.82↔ Correction de retour (connexion) veineux pulmonaire anormal total
 35.91↔ Transposition (détournement) interauriculaire du retour veineux
 35.92↔ Création de conduit entre ventricule droit et artère pulmonaire
 35.93↔ Création de conduit entre ventricule gauche et aorte
 35.94↔ Création de conduit entre oreillette et artère pulmonaire
 35.95↔ Révision d'opération corrective du cœur
 35.98.10↔ Fermeture transluminale percutanée de communication interauriculaire, SAP

35.98.19↔ Fermeture transluminale percutanée de communication interauriculaire, autre
 35.98.30↔ Fermeture transluminale percutanée de communication interventriculaire
 35.98.99↔ Autres opérations des septa du cœur, autre
 35.a1.00↔ Valvulotomie de la valve aortique, SAP
 35.a1.09↔ Valvulotomie de la valve aortique, autres
 35.a1.11↔ Valvulotomie de la valve aortique avec sternotomie totale comme voie d'abord
 35.a1.12↔ Valvulotomie de la valve aortique avec thoracotomie mini-invasive (sternotomie partielle supérieure, thoracotomie latérale) comme voie d'abord
 35.a1.13↔ Valvulotomie de la valve aortique, par voie endovasculaire
 35.a1.14↔ Valvulotomie de la valve aortique, guidée par cathéter, par voie transapicale
 35.a2.00↔ Valvulotomie de la valve mitrale, SAP
 35.a2.09↔ Valvulotomie de la valve mitrale, autres
 35.a2.11↔ Valvulotomie de la valve mitrale avec sternotomie totale comme voie d'abord
 35.a2.12↔ Valvulotomie de la valve mitrale avec thoracotomie mini-invasive (sternotomie partielle supérieure, thoracotomie latérale) comme voie d'abord
 35.a2.13↔ Valvulotomie de la valve mitrale, par voie endovasculaire
 35.a2.14↔ Valvulotomie de la valve mitrale, guidée par cathéter, par voie transapicale
 35.a3.00↔ Valvulotomie de la valve pulmonaire, SAP
 35.a3.09↔ Valvulotomie de la valve pulmonaire, autres
 35.a3.11↔ Valvulotomie de la valve pulmonaire avec sternotomie totale comme voie d'abord
 35.a3.12↔ Valvulotomie de la valve pulmonaire avec thoracotomie mini-invasive (sternotomie partielle supérieure, thoracotomie latérale) comme voie d'abord
 35.a3.13↔ Valvulotomie de la valve pulmonaire, par voie endovasculaire
 35.a3.14↔ Valvulotomie de la valve pulmonaire, guidée par cathéter, par voie transapicale
 35.a4.00↔ Valvulotomie de la valve tricuspide, SAP
 35.a4.09↔ Valvulotomie de la valve tricuspide, autres
 35.a4.11↔ Valvulotomie de la valve tricuspide avec sternotomie totale comme voie d'abord
 35.a4.12↔ Valvulotomie de la valve tricuspide avec thoracotomie mini-invasive (sternotomie partielle supérieure, thoracotomie latérale) comme voie d'abord
 35.a4.13↔ Valvulotomie de la valve tricuspide, par voie endovasculaire
 35.a4.14↔ Valvulotomie de la valve tricuspide, guidée par cathéter, par voie transapicale
 35.c1.00↔ Reconstruction des cuspidés de la valve aortique, SAP
 35.c1.09↔ Reconstruction des cuspidés de la valve aortique, autres
 35.c1.11↔ Reconstruction des cuspidés de la valve aortique, avec sternotomie totale comme voie d'abord
 35.c1.12↔ Valvuloplastie de la valve aortique avec thoracotomie mini-invasive (sternotomie partielle supérieure, thoracotomie latérale) comme voie d'abord
 35.c2.00↔ Reconstruction des cuspidés de la valve mitrale, SAP
 35.c2.09↔ Reconstruction des cuspidés de la valve mitrale, autres
 35.c2.11↔ Reconstruction des cuspidés de la valve mitrale, avec sternotomie totale comme voie d'abord
 35.c2.12↔ Reconstruction des cuspidés de la valve mitrale, avec thoracotomie mini-invasive (sternotomie partielle supérieure, thoracotomie latérale) comme voie d'abord
 35.c3.00↔ Reconstruction des cuspidés de la valve pulmonaire, SAP
 35.c3.09↔ Reconstruction des cuspidés de la valve pulmonaire, autres
 35.c3.11↔ Reconstruction des cuspidés de la valve pulmonaire, avec sternotomie totale comme voie d'abord
 35.c3.12↔ Reconstruction des cuspidés de la valve pulmonaire, avec thoracotomie mini-invasive (sternotomie partielle supérieure, thoracotomie latérale) comme voie d'abord

35.c4.00↔	Reconstruction des cuspidés de la valve tricuspide, SAP	35.f1.12↔	Remplacement de la valve aortique par allogreffe (homogreffe), avec thoracotomie mini-invasive (sternotomie partielle supérieure, thoracotomie latérale) comme voie d'abord
35.c4.09↔	Reconstruction des cuspidés de la valve tricuspide, autres	35.f1.21↔	Remplacement de la valve aortique par xénoGREFFE (bioprothèse), avec sternotomie totale comme voie d'abord
35.c4.11↔	Reconstruction des cuspidés de la valve tricuspide, avec sternotomie totale comme voie d'abord	35.f1.22↔	Remplacement de la valve aortique par xénoGREFFE (bioprothèse), avec thoracotomie mini-invasive (sternotomie partielle supérieure, thoracotomie latérale) comme voie d'abord
35.c4.12↔	Reconstruction des cuspidés de la valve tricuspide, avec thoracotomie mini-invasive (sternotomie partielle supérieure, thoracotomie latérale) comme voie d'abord	35.f1.31↔	Remplacement de la valve aortique par xénoGREFFE, sans stent, avec sternotomie totale comme voie d'abord
35.d1.00↔	Annuloplastie de la valve aortique, SAP	35.f1.32↔	Remplacement de valve aortique par xénoGREFFE, sans stent, avec thoracotomie mini-invasive (sternotomie partielle supérieure, thoracotomie latérale) comme voie d'abord
35.d1.09↔	Annuloplastie de la valve aortique, autre	35.f1.41↔	Remplacement de la valve aortique par xénoGREFFE auto-expandible, sans suture, avec sternotomie totale comme voie d'abord
35.d1.11↔	Annuloplastie de la valve aortique avec sternotomie totale comme voie d'abord	35.f1.42↔	Remplacement de valve aortique par xénoGREFFE auto-expandible, sans suture, avec thoracotomie mini-invasive (sternotomie partielle supérieure, thoracotomie latérale) comme voie d'abord
35.d1.12↔	Annuloplastie de la valve aortique avec thoracotomie mini-invasive (sternotomie partielle supérieure, thoracotomie latérale) comme voie d'abord	35.f1.51↔	Remplacement de la valve aortique par prothèse mécanique, avec sternotomie totale comme voie d'abord
35.d1.13↔	Annuloplastie de la valve aortique, par voie endovasculaire	35.f1.52↔	Remplacement de la valve aortique par prothèse mécanique, avec thoracotomie mini-invasive (sternotomie partielle supérieure, thoracotomie latérale) comme voie d'abord
35.d1.14↔	Annuloplastie de la valve aortique, guidée par cathéter, par voie transapicale	35.f1.61↔	Remplacement de la valve aortique par prothèse vasculaire avec valve, biologique, avec sternotomie totale comme voie d'abord
35.d2.00↔	Annuloplastie de la valve mitrale, SAP	35.f1.62↔	Remplacement de la valve aortique par prothèse vasculaire avec valve, biologique avec thoracotomie mini-invasive (sternotomie partielle supérieure, thoracotomie latérale) comme voie d'abord
35.d2.09↔	Annuloplastie de la valve mitrale, autre	35.f1.71↔	Remplacement de la valve aortique par prothèse vasculaire avec valve, mécanique, avec sternotomie totale comme voie d'abord
35.d2.11↔	Annuloplastie de la valve mitrale, avec sternotomie totale comme voie d'abord	35.f1.72↔	Remplacement de la valve aortique par prothèse vasculaire avec valve, mécanique, avec thoracotomie mini-invasive (sternotomie partielle supérieure, thoracotomie latérale) comme voie d'abord
35.d2.12↔	Annuloplastie de la valve mitrale, avec thoracotomie mini-invasive (sternotomie partielle supérieure, thoracotomie latérale) comme voie d'abord	35.f2.00↔	Remplacement de la valve mitrale par prothèse valvulaire, SAP
35.d2.14↔	Annuloplastie de la valve mitrale, guidée par cathéter, par voie transapicale	35.f2.09↔	Remplacement de la valve mitrale par prothèse valvulaire, autres
35.d3.00↔	Annuloplastie de la valve pulmonaire, SAP	35.f2.11↔	Remplacement de la valve mitrale par allogreffe (homogreffe), avec sternotomie totale comme voie d'abord
35.d3.09↔	Annuloplastie de la valve pulmonaire, autre	35.f2.12↔	Remplacement de la valve mitrale par allogreffe (homogreffe), avec thoracotomie mini-invasive (sternotomie partielle supérieure, thoracotomie latérale) comme voie d'abord
35.d3.11↔	Annuloplastie de la valve pulmonaire, avec sternotomie totale comme voie d'abord	35.f2.21↔	Remplacement de la valve mitrale par xénoGREFFE (bioprothèse), avec sternotomie totale comme voie d'abord
35.d3.12↔	Annuloplastie de la valve pulmonaire, avec thoracotomie mini-invasive (sternotomie partielle supérieure, thoracotomie latérale) comme voie d'abord	35.f2.22↔	Remplacement de la valve mitrale par xénoGREFFE (bioprothèse), avec thoracotomie mini-invasive (sternotomie partielle supérieure, thoracotomie latérale) comme voie d'abord
35.d3.13↔	Annuloplastie de la valve pulmonaire, par voie endovasculaire	35.f2.31↔	Remplacement de la valve mitrale par xénoGREFFE, sans stent, avec sternotomie totale comme voie d'abord
35.d3.14↔	Annuloplastie de la valve pulmonaire, guidée par cathéter, par voie transapicale	35.f2.32↔	Remplacement de la valve mitrale par xénoGREFFE, sans stent, avec thoracotomie mini-invasive (sternotomie partielle supérieure, thoracotomie latérale) comme voie d'abord
35.d4.00↔	Annuloplastie de la valve tricuspide	35.f2.51↔	Remplacement de la valve mitrale par prothèse mécanique, avec sternotomie totale comme voie d'abord
35.d4.09↔	Annuloplastie de la valve tricuspide	35.f2.52↔	Remplacement de la valve mitrale par prothèse mécanique, avec thoracotomie mini-invasive (sternotomie partielle supérieure, thoracotomie latérale) comme voie d'abord
35.d4.11↔	Annuloplastie de la valve tricuspide, avec sternotomie totale comme voie d'abord	35.f3.00↔	Remplacement de la valve pulmonaire par prothèse valvulaire ou prothèse vasculaire avec valve, SAP
35.d4.12↔	Annuloplastie de la valve tricuspide, avec thoracotomie mini-invasive (sternotomie partielle supérieure, thoracotomie latérale) comme voie d'abord	35.f3.09↔	Remplacement de la valve pulmonaire par prothèse valvulaire ou prothèse vasculaire avec valve, autres
35.d4.13↔	Annuloplastie de la valve tricuspide, par voie endovasculaire	35.f3.11↔	Remplacement de la valve pulmonaire par allogreffe (homogreffe), avec sternotomie totale comme voie d'abord
35.d4.14↔	Annuloplastie de la valve tricuspide, guidée par cathéter, par voie transapicale	35.f3.12↔	Remplacement de la valve pulmonaire par allogreffe (homogreffe), avec thoracotomie mini-invasive (sternotomie partielle supérieure, thoracotomie latérale) comme voie d'abord
35.e1.11↔	Valvuloplastie de la valve aortique avec sternotomie totale comme voie d'abord	35.f3.21↔	Remplacement de la valve pulmonaire par xénoGREFFE (bioprothèse), avec sternotomie totale comme voie d'abord
35.e1.12↔	Valvuloplastie de la valve aortique avec thoracotomie mini-invasive (sternotomie partielle supérieure, thoracotomie latérale) comme voie d'abord		
35.e2.11↔	Valvuloplastie de la valve mitrale avec sternotomie totale comme voie d'abord		
35.e2.12↔	Valvuloplastie de la valve mitrale avec thoracotomie mini-invasive (sternotomie partielle supérieure, thoracotomie latérale) comme voie d'abord		
35.e3.11↔	Valvuloplastie de la valve pulmonaire avec sternotomie totale comme voie d'abord		
35.e3.12↔	Valvuloplastie de la valve pulmonaire avec thoracotomie mini-invasive (sternotomie partielle supérieure, thoracotomie latérale) comme voie d'abord		
35.e4.11↔	Valvuloplastie de la valve tricuspide avec sternotomie totale comme voie d'abord		
35.e4.12↔	Valvuloplastie de la valve tricuspide avec thoracotomie mini-invasive (sternotomie partielle supérieure, thoracotomie latérale) comme voie d'abord		
35.f1.00↔	Remplacement de la valve aortique par une prothèse valvulaire ou par une prothèse vasculaire avec valve, SAP		
35.f1.09↔	Remplacement de la valve aortique par une prothèse valvulaire ou par une prothèse vasculaire avec valve, autres		
35.f1.11↔	Remplacement de la valve aortique par allogreffe (homogreffe), avec sternotomie totale comme voie d'abord		

35.f3.22↔	Remplacement de la valve pulmonaire par xénogreffe (bioprothèse), avec thoracotomie mini-invasive (sternotomie partielle supérieure, thoracotomie latérale) comme voie d'abord	35.g2.13↔	Révision d'un remplacement de la valve mitrale, par voie endovasculaire
35.f3.31↔	Remplacement de la valve pulmonaire par xénogreffe, sans stent, avec sternotomie totale comme voie d'abord	35.g2.14↔	Révision d'un remplacement de la valve mitrale, par voie transapicale
35.f3.32↔	Remplacement de la valve pulmonaire par xénogreffe, sans stent, avec thoracotomie mini-invasive (sternotomie partielle supérieure, thoracotomie latérale) comme voie d'abord	35.g3.11↔	Révision d'un remplacement de la valve pulmonaire, avec sternotomie totale comme voie d'abord
35.f3.51↔	Remplacement de la valve pulmonaire par prothèse mécanique, avec sternotomie totale comme voie d'abord	35.g3.12↔	Révision d'un remplacement de la valve pulmonaire, avec thoracotomie mini-invasive (sternotomie partielle supérieure, thoracotomie latérale) comme voie d'abord
35.f3.52↔	Remplacement de la valve pulmonaire par prothèse mécanique, avec thoracotomie mini-invasive (sternotomie partielle supérieure, thoracotomie latérale) comme voie d'abord	35.g3.13↔	Révision d'un remplacement de la valve pulmonaire, par voie endovasculaire
35.f3.61↔	Remplacement de la valve pulmonaire par prothèse vasculaire avec valve, biologique, avec sternotomie totale comme voie d'abord	35.g3.14↔	Révision d'un remplacement de la valve pulmonaire, par voie transapicale
35.f3.62↔	Remplacement de la valve pulmonaire par prothèse vasculaire avec valve, biologique avec thoracotomie mini-invasive (sternotomie partielle supérieure, thoracotomie latérale) comme voie d'abord	35.g4.11↔	Révision d'un remplacement de la valve tricuspide, avec sternotomie totale comme voie d'abord
35.f3.71↔	Remplacement de la valve pulmonaire par prothèse vasculaire avec valve, biologique, avec sternotomie totale comme voie d'abord	35.g4.12↔	Révision d'un remplacement de la valve tricuspide, avec thoracotomie mini-invasive (sternotomie partielle supérieure, thoracotomie latérale) comme voie d'abord
35.f3.72↔	Remplacement de la valve pulmonaire par prothèse vasculaire avec valve, mécanique, avec thoracotomie mini-invasive (sternotomie partielle supérieure, thoracotomie latérale) comme voie d'abord	35.g4.13↔	Révision d'un remplacement de la valve tricuspide, par voie endovasculaire
35.f4.00↔	Remplacement de la valve tricuspide par prothèse valvulaire, SAP	35.g4.14↔	Révision d'un remplacement de la valve tricuspide, par voie transapicale
35.f4.09↔	Remplacement de la valve tricuspide par prothèse valvulaire, autres	35.g9↔	Révision d'un remplacement de valve cardiaque, autres
35.f4.11↔	Remplacement de la valve tricuspide par allogreffe (homogreffe), avec sternotomie totale comme voie d'abord	35.h1.00↔	Retrait avec implantation d'une nouvelle prothèse valvulaire aortique ou d'une prothèse vasculaire avec valve, SAP
35.f4.12↔	Remplacement de la valve tricuspide par allogreffe (homogreffe), avec thoracotomie mini-invasive (sternotomie partielle supérieure, thoracotomie latérale) comme voie d'abord	35.h1.09↔	Retrait avec implantation d'une nouvelle prothèse valvulaire aortique ou d'une prothèse vasculaire avec valve, autres
35.f4.21↔	Remplacement de la valve tricuspide par xénogreffe (bioprothèse), avec sternotomie totale comme voie d'abord	35.h1.11↔	Retrait d'une prothèse valvulaire aortique ainsi qu'implantation d'une allogreffe (homogreffe), avec sternotomie totale comme voie d'abord
35.f4.22↔	Remplacement de la valve tricuspide par xénogreffe (bioprothèse), avec thoracotomie mini-invasive (sternotomie partielle supérieure, thoracotomie latérale) comme voie d'abord	35.h1.12↔	Retrait d'une prothèse valvulaire aortique ainsi qu'implantation d'une allogreffe (homogreffe), avec thoracotomie mini-invasive (sternotomie partielle supérieure, thoracotomie latérale) comme voie d'abord
35.f4.23↔	Remplacement de la valve tricuspide par xénogreffe (bioprothèse), par voie endovasculaire	35.h1.21↔	Retrait d'une prothèse valvulaire aortique ainsi qu'implantation d'une xénogreffe (bioprothèse), avec sternotomie totale comme voie d'abord
35.f4.24↔	Remplacement de la valve tricuspide par xénogreffe (bioprothèse), par voie transapicale	35.h1.22↔	Retrait d'une prothèse valvulaire aortique ainsi qu'implantation d'une xénogreffe (bioprothèse), avec thoracotomie mini-invasive (sternotomie partielle supérieure, thoracotomie latérale) comme voie d'abord
35.f4.31↔	Remplacement de la valve tricuspide par xénogreffe, sans stent, avec sternotomie totale comme voie d'abord	35.h1.31↔	Retrait d'une prothèse valvulaire aortique ainsi qu'implantation d'une xénogreffe, sans stent, avec sternotomie totale comme voie d'abord
35.f4.32↔	Remplacement de la valve tricuspide par xénogreffe, sans stent, avec thoracotomie mini-invasive (sternotomie partielle supérieure, thoracotomie latérale) comme voie d'abord	35.h1.32↔	Retrait d'une prothèse valvulaire aortique ainsi qu'implantation d'une xénogreffe, sans stent, avec thoracotomie mini-invasive (sternotomie partielle supérieure, thoracotomie latérale) comme voie d'abord
35.f4.33↔	Remplacement de la valve tricuspide par xénogreffe, sans stent, par voie endovasculaire	35.h1.41↔	Retrait d'une prothèse valvulaire aortique ainsi qu'implantation d'une xénogreffe auto-expansible, sans suture, avec sternotomie totale comme voie d'abord
35.f4.34↔	Remplacement de la valve tricuspide par xénogreffe, sans stent, par voie transapicale	35.h1.42↔	Retrait d'une prothèse valvulaire aortique ainsi qu'implantation d'une xénogreffe auto-expansible, sans suture, avec thoracotomie mini-invasive (sternotomie partielle supérieure, thoracotomie latérale) comme voie d'abord
35.f4.51↔	Remplacement de la valve tricuspide par prothèse mécanique, avec sternotomie totale comme voie d'abord	35.h1.51↔	Retrait d'une prothèse valvulaire aortique ainsi qu'implantation d'une prothèse mécanique, avec sternotomie totale comme voie d'abord
35.f4.52↔	Remplacement de la valve tricuspide par prothèse mécanique, avec thoracotomie mini-invasive (sternotomie partielle supérieure, thoracotomie latérale) comme voie d'abord	35.h1.52↔	Retrait d'une prothèse valvulaire aortique ainsi qu'implantation d'une prothèse mécanique, avec thoracotomie mini-invasive (sternotomie partielle supérieure, thoracotomie latérale) comme voie d'abord
35.g0↔	Révision d'un remplacement de la valve, SAP	35.h1.61↔	Retrait d'une prothèse valvulaire aortique ainsi qu'implantation d'une prothèse vasculaire avec valve, biologique, avec sternotomie totale comme voie d'abord
35.g1.11↔	Révision d'un remplacement de la valve aortique, avec sternotomie totale comme voie d'abord	35.h1.62↔	Retrait d'une prothèse valvulaire aortique ainsi qu'implantation d'une prothèse vasculaire avec valve, biologique avec thoracotomie mini-invasive (sternotomie partielle supérieure, thoracotomie latérale) comme voie d'abord
35.g1.12↔	Révision d'un remplacement de la valve aortique, avec thoracotomie mini-invasive (sternotomie partielle supérieure, thoracotomie latérale) comme voie d'abord	35.h1.71↔	Retrait d'une prothèse valvulaire aortique ainsi qu'implantation d'une prothèse vasculaire avec valve, mécanique, avec sternotomie totale comme voie d'abord
35.g1.13↔	Révision d'un remplacement de la valve aortique, par voie endovasculaire		
35.g1.14↔	Révision d'un remplacement de la valve aortique, par voie transapicale		
35.g2.11↔	Révision d'un remplacement de la valve mitrale, avec sternotomie totale comme voie d'abord		
35.g2.12↔	Révision d'un remplacement de la valve mitrale, avec thoracotomie mini-invasive (sternotomie partielle supérieure, thoracotomie latérale) comme voie d'abord		

35.h1.72↔	Retrait d'une prothèse valvulaire aortique ainsi qu'implantation d'une prothèse vasculaire avec valve, mécanique avec thoracotomie mini-invasive (sternotomie partielle supérieure, thoracotomie latérale) comme voie d'abord	35.h3.52↔	Retrait d'une prothèse valvulaire pulmonaire ainsi qu'implantation d'une prothèse mécanique, avec thoracotomie mini-invasive (sternotomie partielle supérieure, thoracotomie latérale) comme voie d'abord
35.h2.00↔	Retrait avec implantation d'une nouvelle prothèse valvulaire mitrale, SAP	35.h3.61↔	Retrait d'une prothèse valvulaire pulmonaire ainsi qu'implantation d'une prothèse vasculaire avec valve, biologique, avec sternotomie totale comme voie d'abord
35.h2.09↔	Retrait avec implantation d'une nouvelle prothèse valvulaire mitrale, autres	35.h3.62↔	Retrait d'une prothèse valvulaire pulmonaire ainsi qu'implantation d'une prothèse vasculaire avec valve, biologique avec thoracotomie mini-invasive (sternotomie partielle supérieure, thoracotomie latérale) comme voie d'abord
35.h2.11↔	Retrait d'une prothèse valvulaire mitrale ainsi qu'implantation d'une allogreffe (homogreffe), avec sternotomie totale comme voie d'abord	35.h3.71↔	Retrait d'une prothèse valvulaire pulmonaire ainsi qu'implantation d'une prothèse mécanique, avec sternotomie totale comme voie d'abord
35.h2.12↔	Retrait d'une prothèse valvulaire mitrale ainsi qu'implantation d'une allogreffe (homogreffe), avec thoracotomie mini-invasive (sternotomie partielle supérieure, thoracotomie latérale) comme voie d'abord	35.h3.72↔	Retrait d'une prothèse valvulaire pulmonaire ainsi qu'implantation d'une prothèse vasculaire avec valve, mécanique, avec thoracotomie mini-invasive (sternotomie partielle supérieure, thoracotomie latérale) comme voie d'abord
35.h2.21↔	Retrait d'une prothèse valvulaire mitrale ainsi qu'implantation d'une xéno greffe (bioprothèse), avec sternotomie totale comme voie d'abord	35.h4.00↔	Retrait avec implantation d'une nouvelle prothèse valvulaire tricuspide, SAP
35.h2.22↔	Retrait d'une prothèse valvulaire mitrale ainsi qu'implantation d'une xéno greffe (bioprothèse), avec thoracotomie mini-invasive (sternotomie partielle supérieure, thoracotomie latérale) comme voie d'abord	35.h4.09↔	Retrait avec implantation d'une nouvelle prothèse valvulaire tricuspide, autres
35.h2.23↔	Retrait d'une prothèse valvulaire mitrale ainsi qu'implantation d'une xéno greffe (bioprothèse), par voie endovasculaire	35.h4.11↔	Retrait d'une prothèse valvulaire tricuspide ainsi qu'implantation d'une allogreffe (homogreffe), avec sternotomie totale comme voie d'abord
35.h2.24↔	Retrait d'une prothèse valvulaire mitrale ainsi qu'implantation d'une xéno greffe (bioprothèse), par voie transapicale	35.h4.12↔	Retrait d'une prothèse valvulaire tricuspide ainsi qu'implantation d'une allogreffe (homogreffe), avec thoracotomie mini-invasive (sternotomie partielle supérieure, thoracotomie latérale) comme voie d'abord
35.h2.31↔	Retrait d'une prothèse valvulaire mitrale ainsi qu'implantation d'une xéno greffe, sans stent, avec sternotomie totale comme voie d'abord	35.h4.21↔	Retrait d'une prothèse valvulaire tricuspide ainsi qu'implantation d'une xéno greffe (bioprothèse), avec sternotomie totale comme voie d'abord
35.h2.32↔	Retrait d'une prothèse valvulaire mitrale ainsi qu'implantation d'une xéno greffe, sans stent, avec thoracotomie mini-invasive (sternotomie partielle supérieure, thoracotomie latérale) comme voie d'abord	35.h4.22↔	Retrait d'une prothèse valvulaire tricuspide ainsi qu'implantation d'une xéno greffe (bioprothèse), avec thoracotomie mini-invasive (sternotomie partielle supérieure, thoracotomie latérale) comme voie d'abord
35.h2.33↔	Retrait d'une prothèse valvulaire mitrale ainsi qu'implantation d'une xéno greffe, sans stent, par voie endovasculaire	35.h4.23↔	Retrait d'une prothèse valvulaire tricuspide ainsi qu'implantation d'une xéno greffe (bioprothèse), par voie endovasculaire
35.h2.34↔	Retrait d'une prothèse valvulaire mitrale ainsi qu'implantation d'une xéno greffe, sans stent, par voie transapicale	35.h4.31↔	Retrait d'une prothèse valvulaire tricuspide ainsi qu'implantation d'une xéno greffe, sans stent, avec sternotomie totale comme voie d'abord
35.h2.51↔	Retrait d'une prothèse valvulaire mitrale ainsi qu'implantation d'une prothèse mécanique, avec sternotomie totale comme voie d'abord	35.h4.32↔	Retrait d'une prothèse valvulaire tricuspide ainsi qu'implantation d'une xéno greffe, sans stent, avec thoracotomie mini-invasive (sternotomie partielle supérieure, thoracotomie latérale) comme voie d'abord
35.h2.52↔	Retrait d'une prothèse valvulaire mitrale ainsi qu'implantation d'une prothèse mécanique, avec thoracotomie mini-invasive (sternotomie partielle supérieure, thoracotomie latérale) comme voie d'abord	35.h4.33↔	Retrait d'une prothèse valvulaire tricuspide ainsi qu'implantation d'une xéno greffe, sans stent, par voie endovasculaire
35.h3.00↔	Retrait avec implantation d'une nouvelle prothèse valvulaire pulmonaire ou d'une prothèse vasculaire avec valve, SAP	35.h4.51↔	Retrait d'une prothèse valvulaire tricuspide ainsi qu'implantation consécutive d'une prothèse mécanique, avec sternotomie totale comme voie d'abord
35.h3.09↔	Retrait avec implantation d'une nouvelle prothèse valvulaire pulmonaire ou d'une prothèse vasculaire avec valve, autres	35.h4.52↔	Retrait d'une prothèse valvulaire tricuspide ainsi qu'implantation d'une prothèse mécanique, avec thoracotomie mini-invasive (sternotomie partielle supérieure, thoracotomie latérale) comme voie d'abord
35.h3.11↔	Retrait d'une prothèse valvulaire pulmonaire ainsi qu'implantation d'une allogreffe (homogreffe), avec sternotomie totale comme voie d'abord	35.i1.11↔	Opération de Brock
35.h3.12↔	Retrait d'une prothèse valvulaire pulmonaire ainsi qu'implantation d'une allogreffe (homogreffe), avec thoracotomie mini-invasive (sternotomie partielle supérieure, thoracotomie latérale) comme voie d'abord	35.i2.11↔	Opération selon Ross
35.h3.21↔	Retrait d'une prothèse valvulaire pulmonaire ainsi qu'implantation d'une xéno greffe (bioprothèse), avec sternotomie totale comme voie d'abord	35.i3.11↔	Intervention de Tirone David
35.h3.22↔	Retrait d'une prothèse valvulaire pulmonaire ainsi qu'implantation d'une xéno greffe (bioprothèse), avec thoracotomie mini-invasive (sternotomie partielle supérieure, thoracotomie latérale) comme voie d'abord	35.i3.12↔	Opération selon Yacoub
35.h3.31↔	Retrait d'une prothèse valvulaire pulmonaire ainsi qu'implantation d'une xéno greffe, sans stent, avec sternotomie totale comme voie d'abord	36.03↔	Angioplastie d'artère coronaire à thorax ouvert
35.h3.32↔	Retrait d'une prothèse valvulaire pulmonaire ainsi qu'implantation d'une xéno greffe, sans stent, avec thoracotomie mini-invasive (sternotomie partielle supérieure, thoracotomie latérale) comme voie d'abord	36.09↔	Autre ablation de sténose ou obstruction d'artère coronaire
35.h3.51↔	Retrait d'une prothèse valvulaire pulmonaire ainsi qu'implantation d'une prothèse mécanique, avec sternotomie totale comme voie d'abord	36.10↔	Pontage aorto-coronaire pour revascularisation cardiaque, SAP
		36.11.00↔	Pontage (aorto-)coronaire simple, par technique et par matériel, SAP
		36.11.21↔	Pontage (aorto-)coronaire simple, chirurgical ouvert (thoracotomie, mini-thoracotomie, sternotomie), avec artère autogène, artère radiale
		36.11.22↔	Pontage (aorto-)coronaire simple, chirurgical ouvert (thoracotomie, mini-thoracotomie, sternotomie), avec artère autogène, artère mammaire interne (artère thoracique interne)
		36.11.23↔	Pontage (aorto-)coronaire simple, chirurgical ouvert (thoracotomie, mini-thoracotomie, sternotomie), avec artère autogène, greffon libre d'artère mammaire interne [AMI] (artère thoracique interne)

36.11.24↔	Pontage (aorto-)coronaire simple, chirurgical ouvert (thoracotomie, mini-thoracotomie, sternotomie), avec artère autogène, artère abdominale	36.12.34↔	Double pontage (aorto-)coronaire, mini-invasif, avec artère autogène, artère abdominale
36.11.25↔	Pontage (aorto-)coronaire simple, chirurgical ouvert (thoracotomie, mini-thoracotomie, sternotomie), avec artère autogène, autre artère	36.12.35↔	Double pontage (aorto-)coronaire, mini-invasif, avec artère autogène, autre artère
36.11.26↔	Pontage (aorto-)coronaire simple, chirurgical ouvert (thoracotomie, mini-thoracotomie, sternotomie), avec veine autogène, sans treillis externe de stabilisation	36.12.36↔	Double pontage (aorto-)coronaire, mini-invasif, avec veine autogène, sans treillis externe de stabilisation
36.11.27↔	Pontage (aorto-)coronaire simple, chirurgical ouvert (thoracotomie, mini-thoracotomie, sternotomie), avec veine autogène, avec treillis externe de stabilisation	36.12.37↔	Double pontage (aorto-)coronaire, mini-invasif, avec veine autogène, avec treillis externe de stabilisation
36.11.28↔	Pontage (aorto-)coronaire simple, chirurgical ouvert (thoracotomie, mini-thoracotomie, sternotomie), avec xéno greffe	36.12.38↔	Double pontage (aorto-)coronaire, mini-invasif, avec xéno greffe
36.11.2a↔	Pontage (aorto-)coronaire simple, chirurgical ouvert (thoracotomie, mini-thoracotomie, sternotomie), avec prothèse vasculaire	36.12.3a↔	Double pontage (aorto-)coronaire, mini-invasif, avec prothèse vasculaire
36.11.31↔	Pontage (aorto-)coronaire simple, mini-invasif, avec artère autogène, artère radiale	36.12.99↔	Double pontage (aorto-)coronaire, par technique et par matériel, autre
36.11.32↔	Pontage (aorto-)coronaire simple, mini-invasif, avec artère autogène, artère mammaire interne (artère thoracique interne)	36.13.00↔	Triple pontage (aorto-)coronaire, par technique et par matériel, SAP
36.11.33↔	Pontage (aorto-)coronaire simple, mini-invasif, avec artère autogène, greffon libre d'artère mammaire interne [IMA] (artère thoracique interne)	36.13.21↔	Triple pontage (aorto-)coronaire, chirurgical ouvert (thoracotomie, mini-thoracotomie, sternotomie), avec artère autogène, artère radiale
36.11.34↔	Pontage (aorto-)coronaire simple, mini-invasif, avec artère autogène, artère abdominale	36.13.22↔	Triple pontage (aorto-)coronaire, chirurgical ouvert (thoracotomie, mini-thoracotomie, sternotomie), avec artère autogène, artère mammaire interne (artère thoracique interne)
36.11.35↔	Pontage (aorto-)coronaire simple, mini-invasif, avec artère autogène, autre artère	36.13.23↔	Triple pontage (aorto-)coronaire, chirurgical ouvert (thoracotomie, mini-thoracotomie, sternotomie), avec artère autogène, greffon libre d'artère mammaire interne [AMI] (artère thoracique interne)
36.11.36↔	Pontage (aorto-)coronaire simple, mini-invasif, avec veine autogène, sans treillis externe de stabilisation	36.13.24↔	Triple pontage (aorto-)coronaire, chirurgical ouvert (thoracotomie, mini-thoracotomie, sternotomie), avec artère autogène, artère abdominale
36.11.37↔	Pontage (aorto-)coronaire simple, mini-invasif, avec veine autogène, avec treillis externe de stabilisation	36.13.25↔	Triple pontage (aorto-)coronaire, chirurgical ouvert (thoracotomie, mini-thoracotomie, sternotomie), avec artère autogène, autre artère
36.11.38↔	Pontage (aorto-)coronaire simple, mini-invasif, avec xéno greffe	36.13.26↔	Triple pontage (aorto-)coronaire, chirurgical ouvert (thoracotomie, mini-thoracotomie, sternotomie), avec veine autogène, sans treillis externe de stabilisation
36.11.3a↔	Pontage (aorto-)coronaire simple, mini-invasif, avec prothèse vasculaire	36.13.27↔	Triple pontage (aorto-)coronaire, chirurgical ouvert (thoracotomie, mini-thoracotomie, sternotomie), avec veine autogène, avec treillis externe de stabilisation
36.11.99↔	Pontage (aorto-)coronaire simple, par technique et par matériel, autre	36.13.28↔	Triple pontage (aorto-)coronaire, chirurgical ouvert (thoracotomie, mini-thoracotomie, sternotomie), avec xéno greffe
36.12.00↔	Double pontage (aorto-)coronaire, par technique et par matériel, SAP	36.13.2a↔	Triple pontage (aorto-)coronaire, chirurgical ouvert (thoracotomie, mini-thoracotomie, sternotomie), avec prothèse vasculaire
36.12.21↔	Double pontage (aorto-)coronaire, chirurgical ouvert (thoracotomie, mini-thoracotomie, sternotomie), avec artère autogène, artère radiale	36.13.31↔	Triple pontage (aorto-)coronaire, mini-invasif, avec artère autogène, artère radiale
36.12.22↔	Double pontage (aorto-)coronaire, chirurgical ouvert (thoracotomie, mini-thoracotomie, sternotomie), avec artère autogène, artère mammaire interne (artère thoracique interne)	36.13.32↔	Triple pontage (aorto-)coronaire, mini-invasif, avec artère autogène, artère mammaire interne (artère thoracique interne)
36.12.23↔	Double pontage (aorto-)coronaire, chirurgical ouvert (thoracotomie, mini-thoracotomie, sternotomie), avec artère autogène, greffon libre d'artère mammaire interne [AMI] (artère thoracique interne)	36.13.33↔	Triple pontage (aorto-)coronaire, mini-invasif, avec artère autogène, greffon libre d'artère mammaire interne [IMA] (artère thoracique interne)
36.12.24↔	Double pontage (aorto-)coronaire, chirurgical ouvert (thoracotomie, mini-thoracotomie, sternotomie), avec artère autogène, artère abdominale	36.13.34↔	Triple pontage (aorto-)coronaire, mini-invasif, avec artère autogène, artère abdominale
36.12.25↔	Double pontage (aorto-)coronaire, chirurgical ouvert (thoracotomie, mini-thoracotomie, sternotomie), avec artère autogène, autre artère	36.13.35↔	Triple pontage (aorto-)coronaire, mini-invasif, avec artère autogène, autre artère
36.12.26↔	Double pontage (aorto-)coronaire, chirurgical ouvert (thoracotomie, mini-thoracotomie, sternotomie), avec veine autogène, sans treillis externe de stabilisation	36.13.36↔	Triple pontage (aorto-)coronaire, mini-invasif, avec veine autogène, sans treillis externe de stabilisation
36.12.27↔	Double pontage (aorto-)coronaire, chirurgical ouvert (thoracotomie, mini-thoracotomie, sternotomie), avec veine autogène, avec treillis externe de stabilisation	36.13.37↔	Triple pontage (aorto-)coronaire, mini-invasif, avec veine autogène, avec treillis externe de stabilisation
36.12.28↔	Double pontage (aorto-)coronaire, chirurgical ouvert (thoracotomie, mini-thoracotomie, sternotomie), avec xéno greffe	36.13.38↔	Triple pontage (aorto-)coronaire, mini-invasif, avec xéno greffe
36.12.2a↔	Double pontage (aorto-)coronaire, chirurgical ouvert (thoracotomie, mini-thoracotomie, sternotomie), avec prothèse vasculaire	36.13.3a↔	Triple pontage (aorto-)coronaire, mini-invasif, avec prothèse vasculaire
36.12.31↔	Double pontage (aorto-)coronaire, mini-invasif, avec artère autogène, artère radiale	36.13.99↔	Triple pontage (aorto-)coronaire, par technique et par matériel, autre
36.12.32↔	Double pontage (aorto-)coronaire, mini-invasif, avec artère autogène, artère mammaire interne (artère thoracique interne)	36.18.00↔	Quadruple pontage (aorto-)coronaire, par technique et par matériel, SAP
36.12.33↔	Double pontage (aorto-)coronaire, mini-invasif, avec artère autogène, greffon libre d'artère mammaire interne [IMA] (artère thoracique interne)	36.18.11↔	Quadruple pontage (aorto-)coronaire, chirurgical ouvert (thoracotomie, mini-thoracotomie, sternotomie), avec artère autogène, artère radiale
		36.18.12↔	Quadruple pontage (aorto-)coronaire, chirurgical ouvert (thoracotomie, mini-thoracotomie, sternotomie), avec artère autogène, artère mammaire interne (artère thoracique interne)

36.18.13↔	Quadruple pontage (aorto-)coronaire, chirurgical ouvert (thoracotomie, mini-thoracotomie, sternotomie), avec artère autogène, greffon libre d'artère mammaire interne [AMI] (artère thoracique interne)	36.1a.22↔	Quintuple pontage (aorto-)coronaire, mini-invasif, avec artère autogène, artère mammaire interne (artère thoracique interne)
36.18.14↔	Quadruple pontage (aorto-)coronaire, chirurgical ouvert (thoracotomie, mini-thoracotomie, sternotomie), avec artère autogène, artère abdominale	36.1a.23↔	Quintuple pontage (aorto-)coronaire, mini-invasif, avec artère autogène, greffon libre d'artère mammaire interne [IMA] (artère thoracique interne)
36.18.15↔	Quadruple pontage (aorto-)coronaire, chirurgical ouvert (thoracotomie, mini-thoracotomie, sternotomie), avec artère autogène, autre artère	36.1a.24↔	Quintuple pontage (aorto-)coronaire, mini-invasif, avec artère autogène, artère abdominale
36.18.16↔	Quadruple pontage (aorto-)coronaire, chirurgical ouvert (thoracotomie, mini-thoracotomie, sternotomie), avec veine autogène, sans treillis externe de stabilisation	36.1a.25↔	Quintuple pontage (aorto-)coronaire, mini-invasif, avec artère autogène, autre artère
36.18.17↔	Quadruple pontage (aorto-)coronaire, chirurgical ouvert (thoracotomie, mini-thoracotomie, sternotomie), avec veine autogène, avec treillis externe de stabilisation	36.1a.26↔	Quintuple pontage (aorto-)coronaire, mini-invasif, avec veine autogène, sans treillis externe de stabilisation
36.18.18↔	Quadruple pontage (aorto-)coronaire, chirurgical ouvert (thoracotomie, mini-thoracotomie, sternotomie), avec xéno greffe	36.1a.27↔	Quintuple pontage (aorto-)coronaire, mini-invasif, avec veine autogène, avec treillis externe de stabilisation
36.18.1a↔	Quadruple pontage (aorto-)coronaire, chirurgical ouvert (thoracotomie, mini-thoracotomie, sternotomie), avec prothèse vasculaire	36.1a.28↔	Quintuple pontage (aorto-)coronaire, mini-invasif, avec xéno greffe
36.18.21↔	Quadruple pontage (aorto-)coronaire, mini-invasif, avec artère autogène, artère radiale	36.1a.2a↔	Quintuple pontage (aorto-)coronaire, mini-invasif, avec prothèse vasculaire
36.18.22↔	Quadruple pontage (aorto-)coronaire, mini-invasif, avec artère autogène, artère mammaire interne (artère thoracique interne)	36.1a.99↔	Quintuple pontage (aorto-)coronaire, autre
36.18.23↔	Quadruple pontage (aorto-)coronaire, mini-invasif, avec artère autogène, greffon libre d'artère mammaire interne [IMA] (artère thoracique interne)	36.1b.00↔	Pontage (aorto-)coronaire sextuple ou plus, par technique et par matériel, SAP
36.18.24↔	Quadruple pontage (aorto-)coronaire, mini-invasif, avec artère autogène, artère abdominale	36.1b.11↔	Pontage (aorto-)coronaire sextuple ou plus, chirurgical ouvert (thoracotomie, mini-thoracotomie, sternotomie), avec artère autogène, artère radiale
36.18.25↔	Quadruple pontage (aorto-)coronaire, mini-invasif, avec artère autogène, autre artère	36.1b.12↔	Pontage (aorto-)coronaire sextuple ou plus, chirurgical ouvert (thoracotomie, mini-thoracotomie, sternotomie), avec artère autogène, artère mammaire interne (artère thoracique interne)
36.18.26↔	Quadruple pontage (aorto-)coronaire, mini-invasif, avec veine autogène, sans treillis externe de stabilisation	36.1b.13↔	Pontage (aorto-)coronaire sextuple ou plus, chirurgical ouvert (thoracotomie, mini-thoracotomie, sternotomie), avec artère autogène, greffon libre d'artère mammaire interne [AMI] (artère thoracique interne)
36.18.27↔	Quadruple pontage (aorto-)coronaire, mini-invasif, avec veine autogène, avec treillis externe de stabilisation	36.1b.14↔	Pontage (aorto-)coronaire sextuple ou plus, chirurgical ouvert (thoracotomie, mini-thoracotomie, sternotomie), avec artère autogène, artère abdominale
36.18.28↔	Quadruple pontage (aorto-)coronaire, mini-invasif, avec xéno greffe	36.1b.15↔	Pontage (aorto-)coronaire sextuple ou plus, chirurgical ouvert (thoracotomie, mini-thoracotomie, sternotomie), avec artère autogène, autre artère
36.18.2a↔	Quadruple pontage (aorto-)coronaire, mini-invasif, avec prothèse vasculaire	36.1b.16↔	Pontage (aorto-)coronaire sextuple ou plus, chirurgical ouvert (thoracotomie, mini-thoracotomie, sternotomie), avec veine autogène, sans treillis externe de stabilisation
36.18.99↔	Quadruple pontage (aorto-)coronaire, par technique et par matériel, autre	36.1b.17↔	Pontage (aorto-)coronaire sextuple ou plus, chirurgical ouvert (thoracotomie, mini-thoracotomie, sternotomie), avec veine autogène, avec treillis externe de stabilisation
36.19↔	Anastomose de pontage pour revascularisation du cœur, autre	36.1b.18↔	Pontage (aorto-)coronaire sextuple ou plus, chirurgical ouvert (thoracotomie, mini-thoracotomie, sternotomie), avec xéno greffe
36.1a.00↔	Quintuple pontage (aorto-)coronaire, par technique et par matériel, SAP	36.1b.1a↔	Pontage (aorto-)coronaire sextuple ou plus, chirurgical ouvert (thoracotomie, mini-thoracotomie, sternotomie), avec prothèse vasculaire
36.1a.11↔	Quintuple pontage (aorto-)coronaire, chirurgical ouvert (thoracotomie, mini-thoracotomie, sternotomie), avec artère autogène, artère radiale	36.1b.21↔	Pontage (aorto-)coronaire sextuple ou plus, mini-invasif, avec artère autogène, artère radiale
36.1a.12↔	Quintuple pontage (aorto-)coronaire, chirurgical ouvert (thoracotomie, mini-thoracotomie, sternotomie), avec artère autogène, artère mammaire interne (artère thoracique interne)	36.1b.22↔	Pontage (aorto-)coronaire sextuple ou plus, mini-invasif, avec artère autogène, artère mammaire interne (artère thoracique interne)
36.1a.13↔	Quintuple pontage (aorto-)coronaire, chirurgical ouvert (thoracotomie, mini-thoracotomie, sternotomie), avec artère autogène, greffon libre d'artère mammaire interne [AMI] (artère thoracique interne)	36.1b.23↔	Pontage (aorto-)coronaire sextuple ou plus, mini-invasif, avec artère autogène, greffon libre d'artère mammaire interne [IMA] (artère thoracique interne)
36.1a.14↔	Quintuple pontage (aorto-)coronaire, chirurgical ouvert (thoracotomie, mini-thoracotomie, sternotomie), avec artère autogène, artère abdominale	36.1b.24↔	Pontage (aorto-)coronaire sextuple ou plus, mini-invasif, avec artère autogène, artère abdominale
36.1a.15↔	Quintuple pontage (aorto-)coronaire, chirurgical ouvert (thoracotomie, mini-thoracotomie, sternotomie), avec artère autogène, autre artère	36.1b.25↔	Pontage (aorto-)coronaire sextuple ou plus, mini-invasif, avec artère autogène, autre artère
36.1a.16↔	Quintuple pontage (aorto-)coronaire, chirurgical ouvert (thoracotomie, mini-thoracotomie, sternotomie), avec veine autogène, sans treillis externe de stabilisation	36.1b.26↔	Pontage (aorto-)coronaire sextuple ou plus, mini-invasif, avec veine autogène, sans treillis externe de stabilisation
36.1a.17↔	Quintuple pontage (aorto-)coronaire, chirurgical ouvert (thoracotomie, mini-thoracotomie, sternotomie), avec veine autogène, avec treillis externe de stabilisation	36.1b.27↔	Pontage (aorto-)coronaire sextuple ou plus, mini-invasif, avec veine autogène, avec treillis externe de stabilisation
36.1a.18↔	Quintuple pontage (aorto-)coronaire, chirurgical ouvert (thoracotomie, mini-thoracotomie, sternotomie), avec xéno greffe	36.1b.28↔	Pontage (aorto-)coronaire sextuple ou plus, mini-invasif, avec xéno greffe
36.1a.1a↔	Quintuple pontage (aorto-)coronaire, chirurgical ouvert (thoracotomie, mini-thoracotomie, sternotomie), avec prothèse vasculaire	36.1b.2a↔	Pontage (aorto-)coronaire sextuple ou plus, mini-invasif, avec prothèse vasculaire
36.1a.21↔	Quintuple pontage (aorto-)coronaire, mini-invasif, avec artère autogène, artère radiale	36.1b.99↔	Pontage (aorto-)coronaire sextuple ou plus, par technique et par matériel, autre
		36.2↔	Revascularisation cardiaque par implant artériel
		36.31↔	Revascularisation transmyocardique à thorax ouvert
		36.32↔	Autre revascularisation transmyocardique
		36.33↔	Revascularisation transmyocardique endoscopique

36.34↔	Revascularisation transmyocardique percutanée	37.6a.62↔	Implantation d'un système d'assistance cardio-vasculaire et pulmonaire, avec pompe, avec oxygénateur (y compris élimination de CO ₂), extracorporel, veino-veineux, par voie percutanée
36.39.00↔	Autre revascularisation cardiaque, SAP	37.6a.71↔	Implantation d'un système d'assistance cardio-vasculaire et pulmonaire, avec pompe, avec oxygénateur (y compris élimination de CO ₂), extracorporel, veino-artériel ou veino/veino-artériel, par chirurgie thoracique ouverte (thoracotomie, mini-thoracotomie, sternotomie)
36.39.10↔	Revascularisation cardiaque par patchs d'élargissement des artères coronaires	37.6a.72↔	Implantation d'un système d'assistance cardio-vasculaire et pulmonaire, avec pompe, avec oxygénateur (y compris élimination de CO ₂), extracorporel, veino-artériel ou veino-veino-artériel, par chirurgie extra-thoracique ouverte (p.ex. exposition du vaisseau sanguin)
36.39.11↔	Révision de pontage coronaire	37.6a.73↔	Implantation d'un système d'assistance cardio-vasculaire et pulmonaire, avec pompe, avec oxygénateur (y compris élimination de CO ₂), extracorporel, veino-artériel ou veino-veino-artériel, par voie percutanée
36.39.12↔	Nouveau pontage coronaire	37.6b.11↔	Retrait d'un système d'assistance cardio-vasculaire, avec pompe, sans fonction d'échange gazeux, extracorporel, ventriculaire gauche, par chirurgie thoracique ouverte (thoracotomie, mini-thoracotomie, sternotomie)
36.39.13↔	Transposition d'artère coronaire	37.6b.12↔	Retrait d'un système d'assistance cardio-vasculaire, avec pompe, sans fonction d'échange gazeux, extracorporel, ventriculaire droit, par chirurgie thoracique ouverte (thoracotomie, mini-thoracotomie, sternotomie)
36.39.99↔	Autre revascularisation cardiaque, autre	37.6b.21↔	Retrait d'un système d'assistance cardio-vasculaire, avec pompe, sans fonction d'échange gazeux, extracorporel, biventriculaire, par chirurgie thoracique ouverte (thoracotomie, mini-thoracotomie, sternotomie)
36.91↔	Réparation (cure) d'anévrisme de vaisseau coronaire	37.6b.31↔	Retrait d'un système d'assistance cardio-vasculaire, avec pompe, sans fonction d'échange gazeux, intracorporel, ventriculaire gauche, par chirurgie thoracique ouverte (thoracotomie, mini-thoracotomie, sternotomie)
36.99.00↔	Autres opérations des vaisseaux du cœur SAP	37.6b.32↔	Retrait d'un système d'assistance cardio-vasculaire, avec pompe, sans fonction d'échange gazeux, intracorporel, ventriculaire droit, par chirurgie thoracique ouverte (thoracotomie, mini-thoracotomie, sternotomie)
36.99.20↔	Autres opérations lors d'anomalie congénitale de vaisseaux du cœur	37.6b.33↔	Retrait d'un système d'assistance cardio-vasculaire, avec pompe, sans fonction d'échange gazeux, intracorporel, biventriculaire, par chirurgie thoracique ouverte (thoracotomie, mini-thoracotomie, sternotomie)
36.99.30↔	Reconstruction de l'ostium coronaire	37.6b.61↔	Retrait d'un système d'assistance cardio-vasculaire et pulmonaire, avec pompe, avec oxygénateur (y compris élimination de CO ₂), extracorporel, veino-veineux, par chirurgie extra-thoracique ouverte (p.ex. exposition de vaisseau sanguin)
36.99.40↔	Sympathectomie des artères coronaires	37.6b.71↔	Retrait d'un système d'assistance cardio-vasculaire et pulmonaire, avec pompe, avec oxygénateur (y compris élimination de CO ₂), extracorporel, veino-artériel ou veino-veino-artériel, par chirurgie thoracique ouverte (thoracotomie, mini-thoracotomie, sternotomie)
36.99.99↔	Autres opérations des vaisseaux du cœur, autre	37.6b.72↔	Retrait d'un système d'assistance cardio-vasculaire et pulmonaire, avec pompe, avec oxygénateur (y compris élimination de CO ₂), extracorporel, veino-veino-artériel, par chirurgie extra-thoracique ouverte (p.ex. exposition du vaisseau sanguin)
37.10↔	Incision du cœur, SAP	37.6b.81↔	Retrait de ballonnet de contre-pulsation intra-aortique (IABP), chirurgical ouvert
37.11↔	Cardiotomie	37.6b.a1↔	Retrait d'un système d'assistance cardio-vasculaire et pulmonaire, sans pompe, avec élimination de CO ₂ , extracorporel, artério-veineux, par chirurgie extra-thoracique ouverte (p.ex. exposition du vaisseau sanguin)
37.32↔	Excision d'anévrisme du cœur	37.91↔	Massage cardiaque à thorax ouvert
37.33.00↔	Excision ou destruction d'autre lésion ou tissu du cœur, par voie ouverte, SAP	37.99.00↔	Autres opérations du cœur et du péricarde, SAP
37.33.10↔	Excision ou destruction d'éléments du système de conduction des stimuli, par voie ouverte, SAP	37.99.10↔	Traitement par injection intramyocardique de cellules souches, SAP
37.33.11↔	Excision ou destruction d'éléments du système de conduction des stimuli, par voie ouverte, techniques d'ablation pour le traitement de tachyarythmie	37.99.11↔	Traitement par injection intramyocardique de cellules souches, sans enrichissement de fractions ni culture
37.33.19↔	Excision ou destruction d'éléments du système de conduction des stimuli, par voie ouverte, autre	37.99.12↔	Traitement par injection intramyocardique de cellules souches obtenues par enrichissement de fractions ou multipliées en culture
37.33.20↔	Excision d'autre lésion ou tissu du cœur, par voie ouverte	37.99.19↔	Traitement par injection intramyocardique de cellules souches, autre
37.33.30↔	Destruction d'autre lésion ou tissu du cœur, par voie ouverte	37.99.20↔	Opérations d'anomalies congénitales du cœur, SAP
37.33.99↔	Excision ou destruction d'autre lésion ou tissu du cœur, par voie ouverte, autre		
37.35↔	Ventriculectomie partielle		
37.40↔	Réparation du cœur et du péricarde, SAP		
37.41↔	Implantation de système d'assistance cardiaque prothétique autour du cœur		
37.42.11↔	Suture du péricarde (après lésion traumatique)		
37.42.21↔	Suture du myocarde (après lésion traumatique)		
37.49↔	Réparation du cœur et du péricarde, autre		
37.52↔	Implantation de système intégral de remplacement du cœur		
37.6a.11↔	Implantation d'un système d'assistance cardio-vasculaire, avec pompe, sans fonction d'échange gazeux, extracorporel, ventriculaire gauche, par chirurgie thoracique ouverte (thoracotomie, mini-thoracotomie, sternotomie)		
37.6a.12↔	Implantation d'un système d'assistance cardio-vasculaire, avec pompe, sans fonction d'échange gazeux, extracorporel, ventriculaire droit, par chirurgie thoracique ouverte (thoracotomie, mini-thoracotomie, sternotomie)		
37.6a.21↔	Implantation d'un système d'assistance cardio-vasculaire, avec pompe, sans fonction d'échange gazeux, extracorporel, biventriculaire, par chirurgie thoracique ouverte (thoracotomie, mini-thoracotomie, sternotomie)		
37.6a.31↔	Implantation d'un système d'assistance cardio-vasculaire, avec pompe, sans fonction d'échange gazeux, intracorporel, ventriculaire gauche, par chirurgie thoracique ouverte (thoracotomie, mini-thoracotomie, sternotomie)		
37.6a.32↔	Implantation d'un système d'assistance cardio-vasculaire, avec pompe, sans fonction d'échange gazeux, intracorporel, ventriculaire droit, par chirurgie thoracique ouverte (thoracotomie, mini-thoracotomie, sternotomie)		
37.6a.33↔	Implantation d'un système d'assistance cardio-vasculaire, avec pompe, sans fonction d'échange gazeux, intracorporel, biventriculaire, par chirurgie thoracique ouverte (thoracotomie, mini-thoracotomie, sternotomie)		
37.6a.51↔	Implantation d'un système d'assistance cardio-vasculaire et pulmonaire, avec pompe, avec élimination de CO ₂ , extracorporel, veino-veineux, par voie percutanée		
37.6a.61↔	Implantation d'un système d'assistance cardio-vasculaire et pulmonaire, avec pompe, avec oxygénateur (y compris élimination de CO ₂), extracorporel, veino-veineux, par chirurgie extra-thoracique ouverte (p.ex. exposition de vaisseau sanguin)		

37.99.29↔	Opérations d'anomalies congénitales du cœur, autre	38.34.20↔	Réséction de l'aorte descendante, avec anastomose
37.99.30↔	Ligature d'oreillette	38.34.30↔	Réséction de l'aorte abdominale, avec anastomose
37.99.80↔	Réopération du cœur et du péricarde	38.34.99↔	Réséction de l'aorte, avec anastomose, autre
37.99.99↔	Autres opérations du cœur et du péricarde, autre	38.35.00↔	Réséction de vaisseaux thoraciques, avec anastomose, SAP
37.9a.00↔	Implantation d'un système de stimulation du myocarde, SAP	38.35.10↔	Réséction d'artères thoraciques, avec anastomose, SAP
37.9a.11↔	Implantation ou remplacement d'un système de modulation du myocarde (CCM)	38.35.11↔	Réséction de l'artère sous-clavière, avec anastomose
37.9a.99↔	Implantation d'un système de stimulation du myocarde, autre	38.35.12↔	Réséction du tronc brachio-céphalique, avec anastomose
38.04.00↔	Incision de l'aorte, SAP	38.35.13↔	Réséction de l'artère pulmonaire, avec anastomose
38.04.10↔	Incision de l'aorte ascendante et de la crosse aortique	38.35.19↔	Réséction d'artères thoraciques, avec anastomose, autre
38.04.20↔	Incision de l'aorte descendante	38.35.20↔	Réséction de veines thoraciques, avec anastomose, SAP
38.04.30↔	Incision de l'aorte abdominale	38.35.21↔	Réséction de la veine pulmonaire, avec anastomose
38.04.99↔	Incision de l'aorte, autre	38.35.22↔	Réséction de la veine sous-clavière, avec anastomose
38.05.00↔	Incision d'autres vaisseaux thoraciques, SAP	38.35.23↔	Réséction de la veine cave supérieure, avec anastomose
38.05.10↔	Incision d'autres artères thoraciques	38.35.28↔	Réséction de veines thoraciques et d'autres veines profondes, avec anastomose
38.05.20↔	Incision de veines thoraciques, SAP	38.35.29↔	Réséction de veines thoraciques, avec anastomose, autre
38.05.21↔	Incision de veines thoraciques profondes	38.35.99↔	Réséction de vaisseaux thoraciques, avec anastomose, autre
38.05.29↔	Incision de veines thoraciques, autre	39.0x.00↔	Shunt d'artère systémique à pulmonaire, SAP
38.05.99↔	Incision d'autres vaisseaux thoraciques, autre	39.0x.10↔	Anastomose entre artère sous-clavière et artère pulmonaire (Blalock-Taussig)
38.07.00↔	Incision de veines abdominales, SAP	39.0x.11↔	Anastomose entre aorte et artère pulmonaire droite (Waterston-Cooley)
38.07.10↔	Incision de veines abdominales profondes, SAP	39.0x.12↔	Anastomose entre aorte descendante et artère pulmonaire gauche (Potts-Smith)
38.07.11↔	Incision de la veine cave inférieure	39.0x.13↔	Anastomose entre artère pulmonaire gauche et droite
38.07.12↔	Incision de la veine iliaque	39.0x.20↔	Shunt prothétique d'artère pulmonaire à aorte, central
38.07.19↔	Incision de veines abdominales profondes, autre	39.0x.21↔	Shunt prothétique d'artère pulmonaire à aorte, périphérique
38.07.99↔	Incision de veines abdominales, autre	39.0x.23↔	Cerclage (banding) de l'artère pulmonaire
38.15.00↔	Endartériectomie d'autres vaisseaux thoraciques, SAP	39.0x.24↔	Shunt d'artère systémique à pulmonaire, opération de Damus-Kay-Stansel
38.15.10↔	Endartériectomie de l'artère sous-clavière	39.0x.99↔	Shunt d'artère systémique à pulmonaire, autre
38.15.20↔	Endartériectomie du tronc brachio-céphalique	39.99.21↔	Opérations d'anomalie congénitale de l'isthme aortique (sténose) ou d'interruption de la crosse aortique
38.15.30↔	Endartériectomie de l'artère pulmonaire		
38.15.40↔	Endartériectomie de la veine pulmonaire		
38.15.99↔	Endartériectomie d'autres vaisseaux thoraciques, autre		
38.34.00↔	Réséction de l'aorte, avec anastomose, SAP		
38.34.10↔	Réséction de l'aorte ascendante et de la crosse aortique, avec anastomose		

procédure F30-4

00.99.80‡↔ Traitement hybride

ADRG F31**Autres interventions cardio-vasculaires avec cœur-poumon artificiel**

Au moins un(e) procédure dans le tableau F31-1 et procédure dans le tableau F31-2 et aucun(e) procédure dans tableau F31-3

DRG F31A**Autres interventions cardio-vasculaires avec cœur-poumon artificiel, avec procédures de complication ou âge < 1 an ou grande intervention vasculaire, et CC extrêmement sévères**

(Âge < 1 ans ou Procédures de complications ou procédure dans le tableau F31-4) et PCCL > 3

DRG F31B**Autres interventions cardio-vasculaires avec cœur-poumon artificiel, avec procédures de complication ou âge < 1 an ou grande intervention vasculaire**

Âge < 1 ans ou Procédures de complications ou procédure dans le tableau F31-4

DRG F31C**Autres interventions cardio-vasculaires avec cœur-poumon artificiel, âge > 0 ans****procédure F31-1**

01.21↔	Incision et drainage de sinus crânien	35.42.10↔	Création de communication septale intracardiaque, technique à ciel ouvert
35.41.00↔	Élargissement de communication interauriculaire existante, SAP	35.42.20↔	Création de communication septale intracardiaque, technique fermée
35.41.10↔	Élargissement de communication interauriculaire existante, technique à ciel ouvert	35.42.99↔	Création de communication septale intracardiaque, autre
35.41.20↔	Élargissement de communication interauriculaire existante, technique fermée	35.43.00↔	Élargissement de communication interventriculaire existante, SAP
35.41.99↔	Élargissement de communication interauriculaire existante, autre	35.43.10↔	Élargissement de communication interventriculaire existante, technique à ciel ouvert
35.42.00↔	Création de communication septale intracardiaque, SAP		

35.43.20↔	Élargissement de communication interventriculaire existante, technique fermée	37.31.20↔	Péricardectomie totale
35.43.99↔	Élargissement de communication interventriculaire existante, autre	37.31.30↔	Excision d'adhérences du péricarde
35.50↔	Réparation de communication septale intracardiaque non précisée, avec prothèse	37.31.99↔	Péricardectomie, autre
35.51↔	Réparation de communication interauriculaire avec prothèse, technique ouverte	37.32↔	Excision d'anévrisme du cœur
35.53↔	Réparation de communication interventriculaire avec prothèse, par voie ouverte	37.33.00↔	Excision ou destruction d'autre lésion ou tissu du cœur, par voie ouverte, SAP
35.54↔	Réparation de défaut des coussinets endocardiques (canal AV), avec prothèse	37.33.10↔	Excision ou destruction d'éléments du système de conduction des stimuli, par voie ouverte, SAP
35.60↔	Réparation de communication septale intracardiaque non précisée, avec greffe de tissu	37.33.11↔	Excision ou destruction d'éléments du système de conduction des stimuli, par voie ouverte, techniques d'ablation pour le traitement de tachyarythmie
35.61↔	Réparation de communication interauriculaire, avec greffe de tissu	37.33.19↔	Excision ou destruction d'éléments du système de conduction des stimuli, par voie ouverte, autre
35.62↔	Réparation de communication interventriculaire avec greffe de tissu	37.33.20↔	Excision d'autre lésion ou tissu du cœur, par voie ouverte
35.63↔	Réparation de défauts des coussinets endocardiques (canal AV), avec greffe de tissu	37.33.30↔	Destruction d'autre lésion ou tissu du cœur, par voie ouverte
35.70↔	Autre réparation non précisée de communication septale intracardiaque, non précisée	37.33.99↔	Excision ou destruction d'autre lésion ou tissu du cœur, par voie ouverte, autre
35.71↔	Autre réparation non précisée de communication interauriculaire	37.35↔	Ventriculectomie partielle
35.72.00↔	Réparation de communication interventriculaire, SAP	37.40↔	Réparation du cœur et du péricarde, SAP
35.72.10↔	Fermeture de communication interventriculaire acquise	37.41↔	Implantation de système d'assistance cardiaque prothétique autour du cœur
35.72.99↔	Réparation de communication interventriculaire, autre	37.42.11↔	Suture du péricarde (après lésion traumatique)
35.73↔	Autre réparation non précisée de défaut des coussinets endocardiques (canal AV)	37.42.21↔	Suture du myocarde (après lésion traumatique)
35.91↔	Transposition (détournement) interauriculaire du retour veineux	37.49↔	Réparation du cœur et du péricarde, autre
35.92↔	Création de conduit entre ventricule droit et artère pulmonaire	37.52↔	Implantation de système intégral de remplacement du cœur
35.93↔	Création de conduit entre ventricule gauche et aorte	37.53↔	Remplacement ou réparation de l'unité thoracique du système de remplacement du cœur
35.94↔	Création de conduit entre oreillette et artère pulmonaire	37.54↔	Remplacement ou réparation d'autres composantes implantables de système intégral de remplacement du cœur
35.98.10↔	Fermeture transluminale percutanée de communication interauriculaire, SAP	37.6a.11↔	Implantation d'un système d'assistance cardio-vasculaire, avec pompe, sans fonction d'échange gazeux, extracorporel, ventriculaire gauche, par chirurgie thoracique ouverte (thoracotomie, mini-thoracotomie, sternotomie)
35.98.19↔	Fermeture transluminale percutanée de communication interauriculaire, autre	37.6a.12↔	Implantation d'un système d'assistance cardio-vasculaire, avec pompe, sans fonction d'échange gazeux, extracorporel, ventriculaire droit, par chirurgie thoracique ouverte (thoracotomie, mini-thoracotomie, sternotomie)
35.98.30↔	Fermeture transluminale percutanée de communication interventriculaire	37.6a.21↔	Implantation d'un système d'assistance cardio-vasculaire, avec pompe, sans fonction d'échange gazeux, extracorporel, biventriculaire, par chirurgie thoracique ouverte (thoracotomie, mini-thoracotomie, sternotomie)
35.98.99↔	Autres opérations des septa du cœur, autre	37.6a.31↔	Implantation d'un système d'assistance cardio-vasculaire, avec pompe, sans fonction d'échange gazeux, intracorporel, ventriculaire gauche, par chirurgie thoracique ouverte (thoracotomie, mini-thoracotomie, sternotomie)
35.a.1.11↔	Valvulotomie de la valve aortique avec sternotomie totale comme voie d'abord	37.6a.32↔	Implantation d'un système d'assistance cardio-vasculaire, avec pompe, sans fonction d'échange gazeux, intracorporel, ventriculaire droit, par chirurgie thoracique ouverte (thoracotomie, mini-thoracotomie, sternotomie)
35.a.1.12↔	Valvulotomie de la valve aortique avec thoracotomie mini-invasive (sternotomie partielle supérieure, thoracotomie latérale) comme voie d'abord	37.6a.33↔	Implantation d'un système d'assistance cardio-vasculaire, avec pompe, sans fonction d'échange gazeux, intracorporel, biventriculaire, par chirurgie thoracique ouverte (thoracotomie, mini-thoracotomie, sternotomie)
35.c.1.11↔	Reconstruction des cuspidés de la valve aortique, avec sternotomie totale comme voie d'abord	37.6a.41↔	Implantation d'un système d'assistance cardio-vasculaire, avec pompe, sans fonction d'échange gazeux, intravasculaire (y compris intracardiaque), ventriculaire gauche, par voie percutanée
35.c.1.12↔	Valvuloplastie de la valve aortique avec thoracotomie mini-invasive (sternotomie partielle supérieure, thoracotomie latérale) comme voie d'abord	37.6a.42↔	Implantation d'un système d'assistance cardio-vasculaire, avec pompe, sans fonction d'échange gazeux, intravasculaire (y compris intracardiaque), ventriculaire droit, par voie percutanée
35.e.1.11↔	Valvuloplastie de la valve aortique avec sternotomie totale comme voie d'abord	37.6a.51↔	Implantation d'un système d'assistance cardio-vasculaire et pulmonaire, avec pompe, avec élimination de CO ₂ , extracorporel, veino-veineux, par voie percutanée
35.e.1.12↔	Valvuloplastie de la valve aortique avec thoracotomie mini-invasive (sternotomie partielle supérieure, thoracotomie latérale) comme voie d'abord	37.6a.61↔	Implantation d'un système d'assistance cardio-vasculaire et pulmonaire, avec pompe, avec oxygénateur (y compris élimination de CO ₂), extracorporel, veino-veineux, par chirurgie extra-thoracique ouverte (p.ex. exposition de vaisseau sanguin)
35.i.3.11↔	Intervention de Tirone David	37.6a.62↔	Implantation d'un système d'assistance cardio-vasculaire et pulmonaire, avec pompe, avec oxygénateur (y compris élimination de CO ₂), extracorporel, veino-veineux, par voie percutanée
35.i.3.12↔	Opération selon Yacoub		
37.10↔	Incision du cœur, SAP		
37.11↔	Cardiotomie		
37.12.00↔	Péricardiectomie, SAP		
37.12.09↔	Péricardiectomie, autre		
37.12.11↔	Péricardiectomie, par chirurgie ouverte		
37.12.12↔	Péricardiectomie, par thoroscopie		
37.24.00↔	Biopsie du péricarde, SAP		
37.24.20↔	Biopsie ouverte du péricarde		
37.24.99↔	Biopsie du péricarde, autre		
37.25.00↔	Biopsie du cœur, SAP		
37.25.20↔	Biopsie transvasculaire de l'endocarde, du myocarde et de l'endomyocarde		
37.25.30↔	Biopsie ouverte du cœur		
37.25.99↔	Biopsie du cœur, autre		
37.31.00↔	Péricardectomie, SAP		
37.31.10↔	Péricardectomie partielle		

37.6a.71↔	Implantation d'un système d'assistance cardio-vasculaire et pulmonaire, avec pompe, avec oxygénateur (y compris élimination de CO ₂), extracorporel, veino-artériel ou veino-artériel, par chirurgie thoracique ouverte (thoracotomie, mini-thoracotomie, sternotomie)	37.6c.12↔	Révision sans remplacement d'un système d'assistance cardio-vasculaire, avec pompe, sans fonction d'échange gazeux, extracorporel, ventriculaire droit, par chirurgie thoracique ouverte (thoracotomie, mini-thoracotomie, sternotomie)
37.6a.72↔	Implantation d'un système d'assistance cardio-vasculaire et pulmonaire, avec pompe, avec oxygénateur (y compris élimination de CO ₂), extracorporel, veino-artériel ou veino-artériel, par chirurgie extra-thoracique ouverte (p.ex. exposition du vaisseau sanguin)	37.6c.21↔	Révision sans remplacement d'un système d'assistance cardio-vasculaire, avec pompe, sans fonction d'échange gazeux, extracorporel, biventriculaire, par chirurgie thoracique ouverte (thoracotomie, mini-thoracotomie, sternotomie)
37.6a.73↔	Implantation d'un système d'assistance cardio-vasculaire et pulmonaire, avec pompe, avec oxygénateur (y compris élimination de CO ₂), extracorporel, veino-artériel ou veino-artériel, par voie percutanée	37.6c.31↔	Révision sans remplacement d'un système d'assistance cardio-vasculaire, avec pompe, sans fonction d'échange gazeux, intracorporel, ventriculaire gauche, par chirurgie thoracique ouverte (thoracotomie, mini-thoracotomie, sternotomie)
37.6a.81↔	Implantation de ballonnet de contre-pulsation intra-aortique (IABP), chirurgicale ouverte	37.6c.32↔	Révision sans remplacement d'un système d'assistance cardio-vasculaire, avec pompe, sans fonction d'échange gazeux, intracorporel, ventriculaire droit, par chirurgie thoracique ouverte (thoracotomie, mini-thoracotomie, sternotomie)
37.6a.82↔	Implantation de ballonnet de contre-pulsation intra-aortique (IABP), percutanée	37.6c.33↔	Révision sans remplacement d'un système d'assistance cardio-vasculaire, avec pompe, sans fonction d'échange gazeux, intracorporel, biventriculaire, par chirurgie thoracique ouverte (thoracotomie, mini-thoracotomie, sternotomie)
37.6b.11↔	Retrait d'un système d'assistance cardio-vasculaire, avec pompe, sans fonction d'échange gazeux, extracorporel, ventriculaire gauche, par chirurgie thoracique ouverte (thoracotomie, mini-thoracotomie, sternotomie)	37.6c.61↔	Révision sans remplacement d'un système d'assistance cardio-vasculaire et pulmonaire, avec pompe, avec oxygénateur (y compris élimination de CO ₂), extracorporel, veino-veineux, par chirurgie extra-thoracique ouverte (p.ex. exposition du vaisseau sanguin)
37.6b.12↔	Retrait d'un système d'assistance cardio-vasculaire, avec pompe, sans fonction d'échange gazeux, extracorporel, ventriculaire droit, par chirurgie thoracique ouverte (thoracotomie, mini-thoracotomie, sternotomie)	37.6c.71↔	Révision sans remplacement d'un système d'assistance cardio-vasculaire et pulmonaire, avec pompe, avec oxygénateur (y compris élimination de CO ₂), extracorporel, veino-artériel ou veino-veino-artériel, par chirurgie thoracique ouverte (thoracotomie, mini-thoracotomie, sternotomie)
37.6b.21↔	Retrait d'un système d'assistance cardio-vasculaire, avec pompe, sans fonction d'échange gazeux, extracorporel, biventriculaire, par chirurgie thoracique ouverte (thoracotomie, mini-thoracotomie, sternotomie)	37.6c.72↔	Révision sans remplacement d'un système d'assistance cardio-vasculaire et pulmonaire, avec pompe, avec oxygénateur (y compris élimination de CO ₂), extracorporel, veino-artériel ou veino-veino-artériel, par chirurgie extra-thoracique ouverte (p.ex. exposition du vaisseau sanguin)
37.6b.31↔	Retrait d'un système d'assistance cardio-vasculaire, avec pompe, sans fonction d'échange gazeux, intracorporel, ventriculaire gauche, par chirurgie thoracique ouverte (thoracotomie, mini-thoracotomie, sternotomie)	37.6c.a1↔	Révision sans remplacement d'un système d'assistance cardio-vasculaire et pulmonaire, sans pompe, avec élimination de CO ₂ , extracorporel, artério-veineux, par chirurgie extra-thoracique ouverte (p.ex. exposition de vaisseau sanguin)
37.6b.32↔	Retrait d'un système d'assistance cardio-vasculaire, avec pompe, sans fonction d'échange gazeux, intracorporel, ventriculaire droit, par chirurgie thoracique ouverte (thoracotomie, mini-thoracotomie, sternotomie)	37.91↔	Massage cardiaque à thorax ouvert
37.6b.33↔	Retrait d'un système d'assistance cardio-vasculaire, avec pompe, sans fonction d'échange gazeux, intracorporel, biventriculaire, par chirurgie thoracique ouverte (thoracotomie, mini-thoracotomie, sternotomie)	37.99.00↔	Autres opérations du cœur et du péricarde, SAP
37.6b.41↔	Retrait d'un système d'assistance cardio-vasculaire, avec pompe, sans fonction d'échange gazeux, intravasculaire (y compris intracardiaque), ventriculaire gauche, par voie percutanée	37.99.10↔	Traitement par injection intramyocardique de cellules souches, SAP
37.6b.42↔	Retrait d'un système d'assistance cardio-vasculaire, avec pompe, sans fonction d'échange gazeux, intravasculaire (y compris intracardiaque), ventriculaire droit, par voie percutanée	37.99.11↔	Traitement par injection intramyocardique de cellules souches, sans enrichissement de fractions ni culture
37.6b.61↔	Retrait d'un système d'assistance cardio-vasculaire et pulmonaire, avec pompe, avec oxygénateur (y compris élimination de CO ₂), extracorporel, veino-veineux, par chirurgie extra-thoracique ouverte (p.ex. exposition de vaisseau sanguin)	37.99.12↔	Traitement par injection intramyocardique de cellules souches obtenues par enrichissement de fractions ou multipliées en culture
37.6b.71↔	Retrait d'un système d'assistance cardio-vasculaire et pulmonaire, avec pompe, avec oxygénateur (y compris élimination de CO ₂), extracorporel, veino-artériel ou veino-veino-artériel, par chirurgie thoracique ouverte (thoracotomie, mini-thoracotomie, sternotomie)	37.99.19↔	Traitement par injection intramyocardique de cellules souches, autre
37.6b.72↔	Retrait d'un système d'assistance cardio-vasculaire et pulmonaire, avec pompe, avec oxygénateur (y compris élimination de CO ₂), extracorporel, veino-artériel ou veino-veino-artériel, par chirurgie extra-thoracique ouverte (p.ex. exposition du vaisseau sanguin)	37.99.20↔	Opérations d'anomalies congénitales du cœur, SAP
37.6b.81↔	Retrait de ballonnet de contre-pulsation intra-aortique (IABP), chirurgical ouvert	37.99.29↔	Opérations d'anomalies congénitales du cœur, autre
37.6b.a1↔	Retrait d'un système d'assistance cardio-vasculaire et pulmonaire, sans pompe, avec élimination de CO ₂ , extracorporel, artério-veineux, par chirurgie extra-thoracique ouverte (p.ex. exposition du vaisseau sanguin)	37.99.30↔	Ligature d'oreillette
37.6c.11↔	Révision sans remplacement d'un système d'assistance cardio-vasculaire, avec pompe, sans fonction d'échange gazeux, extracorporel, ventriculaire gauche, par chirurgie thoracique ouverte (thoracotomie, mini-thoracotomie, sternotomie)	37.99.80↔	Réopération du cœur et du péricarde
		37.99.99↔	Autres opérations du cœur et du péricarde, autre
		37.9a.00↔	Implantation d'un système de stimulation du myocarde, SAP
		37.9a.11↔	Implantation ou remplacement d'un système de modulation du myocarde (CCM)
		37.9a.99↔	Implantation d'un système de stimulation du myocarde, autre
		38.01↔	Incision de vaisseaux intracrâniens
		38.04.00↔	Incision de l'aorte, SAP
		38.04.10↔	Incision de l'aorte ascendante et de la crosse aortique
		38.04.20↔	Incision de l'aorte descendante
		38.04.30↔	Incision de l'aorte abdominale
		38.04.99↔	Incision de l'aorte, autre
		38.05.00↔	Incision d'autres vaisseaux thoraciques, SAP
		38.05.10↔	Incision d'autres artères thoraciques
		38.05.20↔	Incision de veines thoraciques, SAP
		38.05.21↔	Incision de veines thoraciques profondes
		38.05.29↔	Incision de veines thoraciques, autre
		38.05.99↔	Incision d'autres vaisseaux thoraciques, autre
		38.06.00↔	Incision d'artères abdominales, SAP
		38.06.10↔	Incision d'artères viscérales, SAP

38.06.11↔	Incision du tronc coeliaque	38.33.22↔	Résection d'autres veines profondes de membre supérieur, avec anastomose
38.06.12↔	Incision de l'artère gastrique	38.33.23↔	Résection de veines superficielles de membre supérieur, avec anastomose
38.06.13↔	Incision de l'artère hépatique	38.33.99↔	Résection de vaisseaux de membre supérieur avec anastomose, autre
38.06.14↔	Incision de l'artère splénique	38.34.00↔	Résection de l'aorte, avec anastomose, SAP
38.06.15↔	Incision de l'artère rénale	38.34.10↔	Résection de l'aorte ascendante et de la crosse aortique, avec anastomose
38.06.16↔	Incision de l'artère mésentérique	38.34.20↔	Résection de l'aorte descendante, avec anastomose
38.06.17↔	Incision de l'artère lombaire	38.34.30↔	Résection de l'aorte abdominale, avec anastomose
38.06.18↔	Incision de l'artère iliaque	38.34.99↔	Résection de l'aorte, avec anastomose, autre
38.06.19↔	Incision d'artères viscérales, autre	38.35.00↔	Résection de vaisseaux thoraciques, avec anastomose, SAP
38.06.99↔	Incision d'artères abdominales, autre	38.35.10↔	Résection d'artères thoraciques, avec anastomose, SAP
38.07.00↔	Incision de veines abdominales, SAP	38.35.11↔	Résection de l'artère sous-clavière, avec anastomose
38.07.10↔	Incision de veines abdominales profondes, SAP	38.35.12↔	Résection du tronc brachio-céphalique, avec anastomose
38.07.11↔	Incision de la veine cave inférieure	38.35.13↔	Résection de l'artère pulmonaire, avec anastomose
38.07.12↔	Incision de la veine iliaque	38.35.19↔	Résection d'artères thoraciques, avec anastomose, autre
38.07.19↔	Incision de veines abdominales profondes, autre	38.35.20↔	Résection de veines thoraciques, avec anastomose, SAP
38.07.99↔	Incision de veines abdominales, autre	38.35.21↔	Résection de la veine pulmonaire, avec anastomose
38.10↔	Endartériectomie, site non précisé	38.35.22↔	Résection de la veine sous-clavière, avec anastomose
38.11↔	Endartériectomie de vaisseaux intracrâniens	38.35.23↔	Résection de la veine cave supérieure, avec anastomose
38.12↔	Endartériectomie d'autres vaisseaux de la tête et du cou	38.35.28↔	Résection de veines thoraciques et d'autres veines profondes, avec anastomose
38.13↔	Endartériectomie de vaisseaux de membre supérieur	38.35.29↔	Résection de veines thoraciques, avec anastomose, autre
38.14.00↔	Endartériectomie de l'aorte, SAP	38.35.99↔	Résection de vaisseaux thoraciques, avec anastomose, autre
38.14.10↔	Endartériectomie de l'aorte ascendante et de la crosse aortique	38.36.00↔	Résection d'artères abdominales, avec anastomose, SAP
38.14.20↔	Endartériectomie de l'aorte descendante	38.36.10↔	Résection d'artères viscérales, avec anastomose, SAP
38.14.30↔	Endartériectomie de l'aorte abdominale	38.36.11↔	Résection du tronc coeliaque, avec anastomose
38.14.99↔	Endartériectomie de l'aorte, autre	38.36.12↔	Résection de l'artère gastrique, avec anastomose
38.15.00↔	Endartériectomie d'autres vaisseaux thoraciques, SAP	38.36.13↔	Résection de l'artère hépatique, avec anastomose
38.15.10↔	Endartériectomie de l'artère sous-clavière	38.36.14↔	Résection de l'artère splénique, avec anastomose
38.15.20↔	Endartériectomie du tronc brachio-céphalique	38.36.15↔	Résection de l'artère rénale, avec anastomose
38.15.30↔	Endartériectomie de l'artère pulmonaire	38.36.16↔	Résection de l'artère mésentérique, avec anastomose
38.15.40↔	Endartériectomie de la veine pulmonaire	38.36.17↔	Résection de l'artère iliaque, avec anastomose
38.15.99↔	Endartériectomie d'autres vaisseaux thoraciques, autre	38.36.19↔	Résection d'artères viscérales, avec anastomose, autre
38.16.00↔	Endartériectomie d'artères abdominales, SAP	38.36.99↔	Résection d'artères abdominales, avec anastomose, autre
38.16.10↔	Endartériectomie d'artères viscérales, SAP	38.37.00↔	Résection de veines abdominales, avec anastomose, SAP
38.16.11↔	Endartériectomie du tronc coeliaque	38.37.10↔	Résection de veines abdominales profondes, avec anastomose, SAP
38.16.12↔	Endartériectomie de l'artère gastrique	38.37.11↔	Résection de la veine cave inférieure, avec anastomose
38.16.13↔	Endartériectomie de l'artère hépatique	38.37.12↔	Résection de la veine iliaque, avec anastomose
38.16.14↔	Endartériectomie de l'artère splénique	38.37.19↔	Résection de veines abdominales profondes, avec anastomose, autre
38.16.15↔	Endartériectomie de l'artère rénale	38.37.99↔	Résection de veines abdominales, avec anastomose, autre
38.16.16↔	Endartériectomie de l'artère mésentérique	38.38.00↔	Résection d'artères de membre inférieur, avec anastomose, SAP
38.16.17↔	Endartériectomie de l'artère lombaire	38.38.10↔	Résection de l'artère fémorale (commune) (superficielle), avec anastomose
38.16.18↔	Endartériectomie de l'artère iliaque	38.38.11↔	Résection de l'artère fémorale profonde, avec anastomose
38.16.19↔	Endartériectomie d'artères viscérales, autre	38.38.12↔	Résection de l'artère poplitée, avec anastomose
38.16.99↔	Endartériectomie d'artères abdominales, autre	38.38.99↔	Résection d'artères de membre inférieur, avec anastomose, SAP
38.18.00↔	Endartériectomie de vaisseaux de membre inférieur, SAP	38.41↔	Résection de vaisseaux intracrâniens, avec remplacement
38.18.10↔	Endartériectomie de l'artère fémorale (commune) (superficielle)	38.42↔	Résection d'autres vaisseaux de la tête et du cou, avec remplacement
38.18.11↔	Endartériectomie de l'artère fémorale profonde	38.43.00↔	Résection de vaisseaux de membre supérieur, avec remplacement, SAP
38.18.12↔	Endartériectomie de l'artère poplitée	38.43.10↔	Résection d'artères de membre supérieur, avec remplacement
38.18.99↔	Endartériectomie de vaisseaux de membre inférieur, autre	38.43.11↔	Résection de l'artère axillaire, avec remplacement
38.21↔	Biopsie de vaisseau sanguin	38.43.20↔	Résection de veines de membre supérieur, avec remplacement, SAP
38.32.00↔	Résection d'autres vaisseaux de la tête et du cou, avec anastomose, SAP	38.43.21↔	Résection de la veine axillaire, avec remplacement
38.32.10↔	Résection d'artères extracrâniennes de la tête et du cou, avec anastomose	38.43.28↔	Résection d'autres veines profondes de membre supérieur, avec remplacement
38.32.20↔	Résection de veines extracrâniennes de la tête et du cou, avec anastomose, SAP	38.43.29↔	Résection de veines de membre supérieur, avec remplacement, autre
38.32.21↔	Résection de la veine jugulaire, avec anastomose	38.43.99↔	Résection de vaisseaux de membre supérieur, avec remplacement, autre
38.32.22↔	Résection de veines extracrâniennes superficielles de la tête et du cou, avec anastomose	38.44.00↔	Résection de l'aorte abdominale, avec remplacement, SAP
38.32.99↔	Résection d'autres vaisseaux de la tête et du cou, avec anastomose, autre		
38.33.00↔	Résection de vaisseaux de membre supérieur avec anastomose, SAP		
38.33.10↔	Résection d'artères de membre supérieur avec anastomose, SAP		
38.33.11↔	Résection d'artères de membre supérieur avec anastomose		
38.33.12↔	Résection de l'artère cubitale, avec anastomose		
38.33.13↔	Résection d'autres artères de l'avant-bras, avec anastomose		
38.33.14↔	Résection d'artères de la main, avec anastomose		
38.33.20↔	Résection de veines de membre supérieur, avec anastomose, SAP		
38.33.21↔	Résection de la veine axillaire, avec anastomose		

38.44.10↔	Résection de l'aorte abdominale, par voie suprarénale, avec remplacement	38.67.11↔	Autre excision de la veine cave inférieure
38.44.11↔	Résection de l'aorte abdominale, par voie infrarénale, avec remplacement	38.67.12↔	Autre excision de la veine iliaque
38.44.12↔	Résection de l'aorte abdominale, par voie juxtarrénale, avec remplacement	38.67.19↔	Autre excision de veines abdominales profondes, autre
38.44.99↔	Résection de l'aorte abdominale, avec remplacement, autre	38.67.99↔	Autre excision de veines abdominales, autre
38.45.00↔	Résection de vaisseau thoracique, avec remplacement, SAP	38.68.00↔	Autre excision d'artères de membre inférieur, SAP
38.45.10↔	Résection de l'aorte thoracique avec remplacement, SAP	38.68.10↔	Autre excision d'artères de la cuisse
38.45.11↔	Résection de l'aorte ascendante ou de la crosse aortique, avec remplacement	38.68.20↔	Autre excision d'artères de la jambe et du pied
38.45.12↔	Résection de l'aorte thoracique, avec remplacement	38.68.99↔	Autre excision d'artères de membre inférieur, autre
38.45.13↔	Résection de l'aorte thoraco-abdominale, avec remplacement	38.7x.10↔	Interruption de la veine cave, par chirurgie ouverte, SAP
38.45.14↔	Résection de l'aorte thoracique avec remplacement par prothèse hybride	38.7x.11↔	Insertion d'un filtre antiembolique dans la veine cave, par chirurgie ouverte
38.45.19↔	Résection de l'aorte thoracique avec remplacement, autre	38.7x.12↔	Ablation d'un filtre antiembolique dans la veine cave, par chirurgie ouverte
38.45.20↔	Résection d'autres vaisseaux thoraciques, avec remplacement, SAP	38.7x.13↔	Ligature ou plicature de la veine cave, par chirurgie ouverte
38.45.21↔	Résection de l'artère pulmonaire, avec remplacement	38.7x.19↔	Interruption de la veine cave, par chirurgie ouverte, autre
38.45.22↔	Résection du tronc brachio-céphalique, avec remplacement	38.81↔	Autre occlusion chirurgicale de vaisseaux intracrâniens
38.45.29↔	Résection d'autres artères thoraciques, avec remplacement	38.82.00↔	Autre occlusion chirurgicale de vaisseaux de la tête et du cou, SAP
38.45.30↔	Résection de veine thoracique, avec remplacement, SAP	38.82.10↔	Autre occlusion chirurgicale d'artères extracrâniennes de la tête et du cou
38.45.31↔	Résection de la veine cave supérieure, avec remplacement	38.82.20↔	Autre occlusion chirurgicale de veines extracrâniennes de la tête et du cou, SAP
38.45.38↔	Résection d'autres veines thoraciques profondes, avec remplacement	38.82.21↔	Autre occlusion chirurgicale de la veine jugulaire
38.45.39↔	Résection de veines thoraciques, avec remplacement, autre	38.82.22↔	Autre occlusion chirurgicale d'autres veines extracrâniennes profondes de la tête et du cou
38.45.99↔	Résection de vaisseaux thoraciques, avec remplacement, autre	38.82.29↔	Autre occlusion chirurgicale de veines extracrâniennes de la tête et du cou, autre
38.46↔	Résection d'artères abdominales, avec remplacement	38.82.99↔	Autre occlusion chirurgicale de vaisseaux de la tête et du cou, autre
38.47.00↔	Résection de veines abdominales, avec remplacement, SAP	38.84.00↔	Autre occlusion chirurgicale de l'aorte, SAP
38.47.10↔	Résection de veines abdominales profondes, avec remplacement, SAP	38.84.10↔	Autre occlusion chirurgicale de l'aorte thoracique
38.47.11↔	Résection de la veine cave inférieure, avec remplacement	38.84.20↔	Autre occlusion chirurgicale de l'aorte abdominale
38.47.12↔	Résection de la veine iliaque, avec remplacement	38.84.31↔	Ligature du canal artériel persistant
38.47.19↔	Résection de veines abdominales profondes, avec remplacement, autre	38.84.99↔	Autre occlusion chirurgicale de l'aorte, autre
38.47.99↔	Résection de veines abdominales, avec remplacement, autre	38.85.00↔	Autre occlusion chirurgicale d'autres vaisseaux thoraciques, SAP
38.48.00↔	Résection d'artères de membre inférieur, avec remplacement, SAP	38.85.10↔	Autre occlusion chirurgicale d'autres artères thoraciques, SAP
38.48.10↔	Résection de l'artère fémorale (commune) (superficielle), avec remplacement	38.85.11↔	Autre occlusion chirurgicale de l'artère sous-clavière
38.48.11↔	Résection de l'artère fémorale profonde, avec remplacement	38.85.12↔	Autre occlusion chirurgicale de l'artère pulmonaire
38.48.12↔	Résection de l'artère poplitée, avec remplacement	38.85.13↔	Autre occlusion chirurgicale du tronc brachio-céphalique
38.48.13↔	Résection d'artères de la jambe, avec remplacement	38.85.19↔	Autre occlusion chirurgicale d'autres artères thoraciques, autre
38.48.99↔	Résection d'artères de membre inférieur, avec remplacement, autre	38.85.20↔	Autre occlusion chirurgicale de veines thoraciques, SAP
38.61↔	Autre excision de vaisseaux intracrâniens	38.85.21↔	Autre occlusion chirurgicale de la veine cave supérieure
38.64.00↔	Autre excision de l'aorte, SAP	38.85.22↔	Autre occlusion chirurgicale de la veine pulmonaire
38.64.10↔	Autre excision de l'aorte thoracique	38.85.23↔	Autre occlusion chirurgicale de la veine sous-clavière
38.64.20↔	Autre excision de l'aorte abdominale	38.85.28↔	Autre occlusion chirurgicale d'autres veines thoraciques profondes
38.64.99↔	Autre excision de l'aorte, autre	38.85.29↔	Autre occlusion chirurgicale de veines thoraciques, autre
38.65.00↔	Autre excision de vaisseaux thoraciques, SAP	38.85.99↔	Autre occlusion chirurgicale d'autres vaisseaux thoraciques, autre
38.65.10↔	Autre excision d'artères thoraciques	39.0x.00↔	Shunt d'artère systémique à pulmonaire, SAP
38.65.20↔	Autre excision de veines thoraciques, SAP	39.0x.10↔	Anastomose entre artère sous-clavière et artère pulmonaire (Blalock-Taussig)
38.65.21↔	Autre excision de la veine cave supérieure	39.0x.11↔	Anastomose entre aorte et artère pulmonaire droite (Waterston-Cooley)
38.65.22↔	Autre excision d'autres veines thoraciques profondes	39.0x.12↔	Anastomose entre aorte descendante et artère pulmonaire gauche (Potts-Smith)
38.65.29↔	Autre excision de veines thoraciques, autre	39.0x.13↔	Anastomose entre artère pulmonaire gauche et droite
38.65.99↔	Autre excision de vaisseaux thoraciques, autre	39.0x.20↔	Shunt prothétique d'artère pulmonaire à aorte, central
38.66.00↔	Autre excision d'artères abdominales, SAP	39.0x.21↔	Shunt prothétique d'artère pulmonaire à aorte, périphérique
38.66.10↔	Autre excision d'artères viscérales, SAP	39.0x.23↔	Cerclage (banding) de l'artère pulmonaire
38.66.11↔	Autre excision du tronc coeliaque	39.0x.24↔	Shunt d'artère systémique à pulmonaire, opération de Damus-Kay-Stansel
38.66.12↔	Autre excision de l'artère gastrique	39.0x.99↔	Shunt d'artère systémique à pulmonaire, autre
38.66.13↔	Autre excision de l'artère hépatique	39.10↔	Shunt veineux intra-abdominal, SAP
38.66.14↔	Autre excision de l'artère splénique	39.11.00↔	Création et révision de shunt portosystémique, TIPSS, SAP
38.66.15↔	Autre excision de l'artère rénale	39.11.11↔	Création de shunt portosystémique, recours à l'angioplastie percutanée (à ballonnet)
38.66.16↔	Autre excision de l'artère mésentérique	39.11.12↔	Création de shunt portosystémique, thrombolyse et thrombectomie percutanées
38.66.17↔	Autre excision de l'artère lombaire	39.11.13↔	Création de shunt portosystémique, utilisation d'un stent
38.66.18↔	Autre excision de l'artère iliaque		
38.66.19↔	Autre excision d'artères viscérales, autre		
38.66.99↔	Autre excision d'artères abdominales, autre		
38.67.00↔	Autre excision de veines abdominales, SAP		
38.67.10↔	Autre excision de veines abdominales profondes, SAP		

39.11.21↔	Révision de shunt portosystémique, fermeture percutanée	39.31.11↔	Suture d'artère intracrânienne
39.11.22↔	Révision de shunt portosystémique, recours à l'insertion d'un stent	39.31.19↔	Suture d'artère de la tête et du cou, autre
39.11.23↔	Révision de shunt portosystémique avec thrombectomie et thrombolyse percutanées	39.31.20↔	Suture d'artère du bras, SAP
39.11.24↔	Révision de shunt portosystémique avec réduction percutanée du diamètre d'un shunt portosystémique existant	39.31.21↔	Suture de l'artère axillaire
39.11.99↔	Création et révision de shunt portosystémique, TIPSS, autre	39.31.22↔	Suture de l'artère brachiale
39.19↔	Shunt veineux intra-abdominal, autre	39.31.29↔	Suture d'artère du bras, autre
39.22.00↔	Pontage entre aorte, artère sous-clavière et carotide, SAP	39.31.30↔	Suture d'artère de l'avant-bras
39.22.10↔	Pontage de l'artère carotide, SAP	39.31.40↔	Suture d'artère de la main
39.22.11↔	Pontage carotido-carotidien	39.31.50↔	Suture d'artère du membre inférieur
39.22.12↔	Pontage entre artère carotide et artère vertébrale	39.31.60↔	Suture de l'aorte, SAP
39.22.13↔	Pontage entre artère carotide et artère sous-clavière [pontage carotido-sous-clavier]	39.31.61↔	Suture de l'aorte thoracique
39.22.14↔	Pontage entre artère carotide et aorte	39.31.62↔	Suture de l'aorte abdominale
39.22.19↔	Pontage de l'artère carotide, autre	39.31.69↔	Suture de l'aorte, autre
39.22.20↔	Pontage de l'artère sous-clavière, SAP	39.31.70↔	Suture d'autres artères thoraciques, SAP
39.22.21↔	Pontage entre artère sous-clavière et aorte	39.31.71↔	Suture de l'artère pulmonaire
39.22.29↔	Pontage de l'artère sous-clavière, autre	39.31.72↔	Suture du tronc brachio-céphalique
39.22.99↔	Pontage entre aorte, artère sous-clavière et carotide, autre	39.31.73↔	Suture de l'artère sous-clavière
39.23↔	Autre pontage ou shunt vasculaire intrathoracique	39.31.79↔	Suture d'artères thoraciques, autre
39.24↔	Bypass aorto-rénal	39.31.80↔	Suture d'artères abdominales, SAP
39.25.00↔	Pontage aorto-iliaque-fémoral, SAP	39.31.81↔	Suture du tronc coeliaque
39.25.10↔	Pontage aorto-iliaque-fémoral, aortique, SAP	39.31.82↔	Suture de l'artère gastrique
39.25.11↔	Pontage aorto-iliaque	39.31.83↔	Suture de l'artère hépatique
39.25.12↔	Pontage aorto-fémoral	39.31.84↔	Suture de l'artère splénique
39.25.13↔	Pontage aorto-poplité	39.31.85↔	Suture de l'artère rénale
39.25.14↔	Pontage aorto-crural	39.31.86↔	Suture de l'artère mésentérique
39.25.19↔	Pontage aorto-iliaque-fémoral, aortique, autre	39.31.87↔	Suture de l'artère lombaire
39.25.20↔	Pontage iliaque-fémoral, SAP	39.31.88↔	Suture de l'artère iliaque
39.25.21↔	Pontage ilio-iliaque	39.31.89↔	Suture d'artères abdominales, autre
39.25.22↔	Pontage ilio-fémoral	39.49.10↔	Révision d'anastomose vasculaire
39.25.23↔	Pontage ilio-poplité	39.51.00↔	Clippage d'anévrisme, SAP
39.25.24↔	Pontage ilio-crural	39.51.11↔	Clippage d'anévrisme intracrânien
39.25.29↔	Pontage iliaque-fémoral, autre	39.51.99↔	Clippage d'anévrisme, autre
39.25.30↔	Pontage par le trou obturateur (extra-anatomique)	39.52.00↔	Autre réparation d'anévrisme, SAP
39.25.99↔	Pontage aorto-iliaque-fémoral, autre	39.52.10↔	Autre réparation d'anévrisme de vaisseaux de la tête et du cou, SAP
39.26.00↔	Autre pontage ou shunt vasculaire intra-abdominal, SAP	39.52.11↔	Autre réparation d'anévrisme de vaisseaux intracrâniens
39.26.10↔	Autre pontage ou shunt vasculaire intra-abdominal, artères viscérales	39.52.19↔	Autre réparation d'anévrisme de vaisseaux de la tête et du cou, autre
39.26.11↔	Autre pontage ou shunt vasculaire intra-abdominal, aorte	39.52.20↔	Autre réparation d'anévrisme de l'aorte, SAP
39.26.12↔	Autre pontage ou shunt vasculaire intra-abdominal, artère rénale	39.52.21↔	Autre réparation chirurgicale ouverte d'anévrisme de l'aorte ascendante, de la crosse aortique et de l'aorte thoracique
39.26.19↔	Autre pontage ou shunt vasculaire intra-abdominal, autres artères viscérales	39.52.22↔	Autre réparation chirurgicale ouverte d'anévrisme de l'aorte abdominale
39.26.99↔	Autre pontage ou shunt vasculaire intra-abdominal, autre	39.52.29↔	Autre réparation d'anévrisme de l'aorte, autre
39.29.00↔	Autre pontage ou shunt vasculaire (périphérique), SAP	39.53↔	Réparation de fistule artério-veineuse
39.29.10↔	Pontage ou shunt vasculaire d'artères de membre inférieur, SAP	39.54.00↔	Opération de réentrée, SAP
39.29.11↔	Shunt ou pontage vasculaire fémoro-fémoral	39.54.10↔	Opération de réentrée, aorte thoracique
39.29.12↔	Shunt ou pontage vasculaire fémoro-poplité	39.54.20↔	Opération de réentrée, aorte abdominale
39.29.13↔	Shunt ou pontage vasculaire fémoro-crural	39.54.99↔	Opération de réentrée, autre
39.29.14↔	Shunt ou pontage vasculaire fémoro-pédieux	39.55↔	Réimplantation de vaisseau rénal aberrant
39.29.15↔	Shunt ou pontage vasculaire poplitéo-crural ou poplitéo-pédieux	39.56.00↔	Réparation de vaisseau sanguin, avec patch de tissu (plastie), SAP
39.29.16↔	Pontage ou shunt vasculaire d'artères de la jambe et du pied	39.56.10↔	Réparation de vaisseaux de la tête et du cou avec patch de tissu, SAP
39.29.19↔	Pontage ou shunt vasculaire d'artères de membre inférieur, autre	39.56.11↔	Réparation de vaisseaux intracrâniens avec patch de tissu
39.29.20↔	Pontage ou shunt vasculaire d'artères de membre supérieur	39.56.12↔	Réparation de la veine jugulaire avec patch de tissu
39.29.30↔	Autre pontage ou shunt vasculaire (périphérique), extra-anatomique, SAP	39.56.19↔	Réparation de vaisseaux de la tête et du cou avec patch de tissu, autre
39.29.31↔	Shunt ou pontage vasculaire sous-clavo-fémoral	39.56.20↔	Réparation de vaisseaux du membre supérieur avec patch de tissu, SAP
39.29.32↔	Shunt ou pontage vasculaire axillo-fémoral	39.56.21↔	Réparation d'artères du membre supérieur avec patch de tissu
39.29.33↔	Pontage croisé fémoro-fémoral	39.56.22↔	Réparation de la veine sous-clavière, de la veine axillaire et de la veine brachio-céphalique avec patch de tissu
39.29.39↔	Autre pontage ou shunt vasculaire (périphérique), extra-anatomique, autre	39.56.23↔	Réparation d'autres veines profondes du membre supérieur avec patch de tissu
39.29.40↔	Shunt ou pontage vasculaire de veines	39.56.29↔	Réparation de vaisseaux du membre supérieur avec patch de tissu, autre
39.29.80↔	Shunt peropératoire temporaire, SAP	39.56.30↔	Réparation de vaisseaux thoraciques avec patch de tissu, SAP
39.29.81↔	Shunt peropératoire temporaire, artério-artériel	39.56.31↔	Réparation de l'aorte thoracique avec patch de tissu
39.29.82↔	Shunt peropératoire temporaire, artério-veineux	39.56.32↔	Réparation de la veine pulmonaire avec patch de tissu
39.29.89↔	Shunt peropératoire temporaire, autre	39.56.33↔	Réparation de la veine cave supérieure avec patch de tissu
39.29.99↔	Autre pontage ou shunt vasculaire (périphérique), autre		
39.31.10↔	Suture d'artère de la tête et du cou, SAP		

39.56.39↔	Réparation de vaisseaux thoraciques avec patch de tissu, autre	39.57.60↔	Réparation de vaisseaux du membre inférieur avec patch synthétique, SAP
39.56.40↔	Réparation d'artères abdominales avec patch de tissu, SAP	39.57.61↔	Réparation d'artères du membre inférieur avec patch synthétique
39.56.41↔	Réparation de l'aorte abdominale avec patch de tissu	39.57.62↔	Réparation de la veine fémorale et de la veine poplitée avec patch synthétique
39.56.42↔	Réparation du tronc coeliaque avec patch de tissu	39.57.63↔	Réparation d'autres veines profondes du membre inférieur avec patch synthétique
39.56.43↔	Réparation de l'artère gastrique avec patch de tissu	39.57.64↔	Réparation de veines superficielles de la cuisse avec patch synthétique
39.56.44↔	Réparation de l'artère hépatique avec patch de tissu	39.57.69↔	Réparation de vaisseaux du membre inférieur avec patch synthétique, autre
39.56.45↔	Réparation de l'artère splénique avec patch de tissu	39.57.99↔	Réparation de vaisseau sanguin avec patch synthétique (plastie), autre
39.56.46↔	Réparation de l'artère rénale avec patch de tissu	39.58↔	Réparation de vaisseau sanguin, avec patch de type non précisé
39.56.47↔	Réparation de l'artère mésentérique avec patch de tissu	39.59.10↔	Transposition d'artères, SAP
39.56.48↔	Réparation de l'artère iliaque avec patch de tissu	39.59.30↔	Autre réparation de vaisseaux de la tête et du cou, SAP
39.56.49↔	Réparation d'artères abdominales avec patch de tissu, autre	39.59.31↔	Autre réparation de vaisseaux intracrâniens
39.56.50↔	Réparation de veines abdominales avec patch de tissu, SAP	39.59.32↔	Autre réparation d'artère vertébrale extracrânienne
39.56.51↔	Réparation de la veine cave inférieure avec patch de tissu	39.59.33↔	Autre réparation d'artères extracrâniennes de la tête et du cou, autre
39.56.52↔	Réparation de la veine iliaque avec patch de tissu	39.59.34↔	Autre réparation de la veine jugulaire
39.56.59↔	Réparation de veines abdominales avec patch de tissu, autre	39.59.39↔	Autre réparation de vaisseaux de la tête et du cou, autre
39.56.60↔	Réparation de vaisseaux du membre inférieur avec patch de tissu, SAP	39.59.40↔	Autre réparation de vaisseaux de membre supérieur, SAP
39.56.61↔	Réparation d'artères du membre inférieur avec patch de tissu	39.59.41↔	Autre réparation d'artères de membre supérieur
39.56.62↔	Réparation de la veine fémorale et de la veine poplitée avec patch de tissu	39.59.42↔	Autre réparation de la veine sous-clavière, de la veine axillaire et de la veine brachio-céphalique
39.56.63↔	Réparation d'autres veines profondes du membre inférieur avec patch de tissu	39.59.48↔	Autre réparation d'autres veines profondes du membre supérieur
39.56.64↔	Réparation de veines superficielles de la cuisse avec patch de tissu	39.59.49↔	Autre réparation de vaisseaux de membre supérieur, autre
39.56.69↔	Réparation de vaisseaux du membre inférieur avec patch de tissu, autre	39.59.50↔	Autre réparation de vaisseaux thoraciques, SAP
39.56.99↔	Réparation de vaisseau sanguin avec patch de tissu (plastie), autre	39.59.51↔	Autre réparation de l'aorte thoracique
39.57.00↔	Réparation de vaisseau sanguin avec patch synthétique (plastie), SAP	39.59.52↔	Autre réparation de l'artère pulmonaire
39.57.10↔	Réparation de vaisseaux de la tête et du cou avec patch synthétique, SAP	39.59.53↔	Autre réparation d'artères thoraciques, autre
39.57.11↔	Réparation de vaisseaux intracrâniens avec patch synthétique	39.59.54↔	Autre réparation de la veine pulmonaire
39.57.12↔	Réparation d'artères extracrâniennes de la tête et du cou avec patch synthétique	39.59.55↔	Autre réparation de la veine cave supérieure
39.57.13↔	Réparation de la veine jugulaire avec patch synthétique	39.59.59↔	Autre réparation de vaisseaux thoraciques, autre
39.57.19↔	Réparation de vaisseaux de la tête et du cou avec patch synthétique, autre	39.59.60↔	Autre réparation d'artères abdominales, SAP
39.57.20↔	Réparation de vaisseaux du membre supérieur avec patch synthétique, SAP	39.59.61↔	Autre réparation de l'aorte abdominale
39.57.21↔	Réparation d'artères du membre supérieur avec patch synthétique	39.59.62↔	Autre réparation du tronc coeliaque
39.57.22↔	Réparation de la veine sous-clavière, de la veine axillaire et de la veine brachio-céphalique avec patch synthétique	39.59.63↔	Autre réparation de l'artère gastrique
39.57.23↔	Réparation d'autres veines profondes du membre supérieur avec patch synthétique	39.59.64↔	Autre réparation de l'artère hépatique
39.57.29↔	Réparation de vaisseaux du membre supérieur avec patch synthétique, autre	39.59.65↔	Autre réparation de l'artère splénique
39.57.30↔	Réparation de vaisseaux thoraciques avec patch synthétique, SAP	39.59.66↔	Autre réparation de l'artère rénale
39.57.31↔	Réparation de l'aorte thoracique avec patch synthétique	39.59.67↔	Autre réparation de l'artère mésentérique
39.57.32↔	Réparation de la veine pulmonaire avec patch synthétique	39.59.68↔	Autre réparation de l'artère iliaque
39.57.33↔	Réparation de la veine cave supérieure avec patch synthétique	39.59.69↔	Autre réparation d'artères abdominales, autre
39.57.39↔	Réparation de vaisseaux thoraciques avec patch synthétique, autre	39.59.70↔	Autre réparation de veines abdominales, SAP
39.57.40↔	Réparation d'artères abdominales avec patch synthétique, SAP	39.59.71↔	Autre réparation de la veine cave inférieure
39.57.41↔	Réparation de l'aorte abdominale avec patch synthétique	39.59.72↔	Autre réparation de la veine iliaque
39.57.42↔	Réparation du tronc coeliaque avec patch synthétique	39.59.79↔	Autre réparation de veines abdominales, autre
39.57.43↔	Réparation de l'artère gastrique avec patch synthétique	39.59.80↔	Autre réparation de vaisseaux de membre inférieur, SAP
39.57.44↔	Réparation de l'artère hépatique avec patch synthétique	39.59.81↔	Autre réparation d'artères de membre inférieur
39.57.45↔	Réparation de l'artère splénique avec patch synthétique	39.59.82↔	Autre réparation de la veine fémorale
39.57.46↔	Réparation de l'artère rénale avec patch synthétique	39.59.83↔	Autre réparation de la veine poplitée
39.57.47↔	Réparation de l'artère mésentérique avec patch synthétique	39.59.88↔	Autre réparation d'autres veines profondes du membre inférieur
39.57.48↔	Réparation de l'artère iliaque avec patch synthétique	39.59.89↔	Autre réparation de vaisseaux de membre inférieur, autre
39.57.49↔	Réparation d'artères abdominales avec patch synthétique, autre	39.59.90↔	Autre réparation de vaisseau, plastie de valves veineuses
39.57.50↔	Réparation de veines abdominales avec patch synthétique, SAP	39.71.00↔	Implantation endovasculaire d'une greffe dans l'aorte abdominale, SAP
39.57.51↔	Réparation de la veine cave inférieure avec patch synthétique	39.71.10↔	Implantation endovasculaire d'une greffe dans l'aorte abdominale, aorto-iliaque, sans fenestration ni bras latéral
39.57.52↔	Réparation de la veine iliaque avec patch synthétique	39.71.11↔	Implantation endovasculaire d'une greffe dans l'aorte abdominale, aorto-iliaque, avec fenestration ou bras latéral
39.57.59↔	Réparation de veines abdominales avec patch synthétique, autre	39.71.12↔	Implantation endovasculaire d'une greffe dans l'aorte abdominale, prothèse de bifurcation aorto-bi-iliaque, sans fenestration ni bras latéral
		39.71.13↔	Implantation endovasculaire d'une greffe dans l'aorte abdominale, prothèse de bifurcation aorto-bi-iliaque, avec fenestration ou bras latéral

39.71.14↔	Implantation endovasculaire d'une greffe dans l'aorte abdominale, prothèse tubulaire, aortique, sans fenestration ni bras latéral	39.79.30↔	Embolisation sélective par liquides embolisants, autres vaisseaux, SAP
39.71.15↔	Implantation endovasculaire d'une greffe dans l'aorte abdominale, prothèse tubulaire, aortique, avec fenestration ou bras latéral	39.79.31↔	Embolisation sélective par liquides embolisants, vaisseaux du membre supérieur
39.71.99↔	Implantation endovasculaire d'une greffe dans l'aorte abdominale, autre	39.79.32↔	Embolisation sélective par liquides embolisants, aorte
39.72.00↔	Réparation ou occlusion endovasculaire des vaisseaux de la tête et du cou, SAP	39.79.34↔	Embolisation sélective par liquides embolisants, vaisseaux thoraciques
39.72.10↔	Embolisation sélective de vaisseaux intracrâniens, SAP	39.79.35↔	Embolisation sélective par liquides embolisants, vaisseaux viscéraux
39.72.11↔	Embolisation sélective de vaisseaux intracrâniens, avec particules ou spires métalliques	39.79.36↔	Embolisation sélective par liquides embolisants, vaisseaux abdominaux
39.72.12↔	Embolisation sélective de vaisseaux intracrâniens, avec liquides embolisants, ballonnets détachables ou filtres (parapluie)	39.79.38↔	Embolisation sélective par liquides embolisants, vaisseaux rachidiens
39.72.13↔	Embolisation sélective de vaisseaux intracrâniens par flow-diverter	39.79.39↔	Embolisation sélective par liquides embolisants, autres vaisseaux, autre
39.72.14↔	Embolisation sélective de vaisseaux intracrâniens, avec matériel embolisant adhésif	39.79.40↔	Embolisation sélective par ballonnets détachables, autres vaisseaux, SAP
39.72.19↔	Embolisation sélective de vaisseaux intracrâniens, autre	39.79.41↔	Embolisation sélective par ballonnets détachables, vaisseaux du membre supérieur
39.72.20↔	Embolisation sélective de vaisseaux extracrâniens de la tête et du cou, SAP	39.79.42↔	Embolisation sélective par ballonnets détachables, aorte
39.72.21↔	Embolisation sélective de vaisseaux extracrâniens de la tête et du cou, avec particules ou spires métalliques	39.79.44↔	Embolisation sélective par ballonnets détachables, vaisseaux thoraciques
39.72.22↔	Embolisation sélective de vaisseaux extracrâniens de la tête et du cou avec liquides embolisants, ballonnets détachables ou filtres (parapluie)	39.79.45↔	Embolisation sélective par ballonnets détachables, vaisseaux viscéraux
39.72.24↔	Embolisation sélective de vaisseaux extracrâniens de la tête et du cou, avec matériel embolisant adhésif	39.79.46↔	Embolisation sélective par ballonnets détachables, vaisseaux abdominaux
39.72.29↔	Embolisation sélective de vaisseaux extracrâniens de la tête et du cou, autre	39.79.47↔	Embolisation sélective par ballonnets détachables, vaisseaux rachidiens
39.72.30↔	Embolisation transluminale percutanée de malformation vasculaire par microcathéter, SAP	39.79.48↔	Embolisation sélective par ballonnets détachables, vaisseaux du membre inférieur
39.72.31↔	Embolisation transluminale percutanée de malformation vasculaire par microcathéter, utilisation d'un microcathéter	39.79.49↔	Embolisation sélective par ballonnets détachables, autres vaisseaux, autre
39.72.32↔	Embolisation transluminale percutanée de malformation vasculaire par microcathéter, utilisation de deux microcathéters	39.79.50↔	Embolisation sélective par filtres (parapluie), autres vaisseaux, SAP
39.72.33↔	Embolisation transluminale percutanée de malformation vasculaire par microcathéter, utilisation de trois microcathéters	39.79.51↔	Embolisation sélective par filtres (parapluie), vaisseaux du membre supérieur
39.72.34↔	Embolisation transluminale percutanée de malformation vasculaire par microcathéter, utilisation de quatre microcathéters	39.79.52↔	Embolisation sélective par filtres (parapluie), aorte
39.72.35↔	Embolisation transluminale percutanée de malformation vasculaire par microcathéter, utilisation de cinq microcathéters	39.79.54↔	Embolisation sélective par filtres (parapluie), vaisseaux thoraciques
39.72.36↔	Embolisation transluminale percutanée de malformation vasculaire par microcathéter, utilisation de 6 microcathéters et plus	39.79.55↔	Embolisation sélective par filtres (parapluie), vaisseaux viscéraux
39.72.99↔	Réparation ou occlusion endovasculaire des vaisseaux de la tête et du cou, autre	39.79.56↔	Embolisation sélective par filtres (parapluie), vaisseaux abdominaux
39.73.00↔	Implantation endovasculaire de greffe sur l'aorte thoracique, SAP	39.79.57↔	Embolisation sélective par filtres (parapluie), vaisseaux du membre inférieur
39.73.10↔	Implantation endovasculaire de greffe sur l'aorte thoracique, sans fenestration ni bras latéral	39.79.58↔	Embolisation sélective par filtres (parapluie), vaisseaux rachidiens
39.73.11↔	Implantation endovasculaire de greffe sur l'aorte thoracique, avec fenestration ou bras latéral	39.79.59↔	Embolisation sélective par filtres (parapluie), autres vaisseaux, autre
39.73.20↔	Implantation endovasculaire de greffe sur l'aorte thoraco-abdominale	39.79.60↔	Embolisation sélective par particules, autres vaisseaux, SAP
39.73.99↔	Implantation endovasculaire de greffe sur l'aorte thoracique, autre	39.79.61↔	Embolisation sélective par particules, vaisseaux du membre supérieur
39.79.11↔	Implantation endovasculaire de greffe, vaisseaux viscéraux	39.79.62↔	Embolisation sélective par particules, aorte
39.79.12↔	Implantation endovasculaire de greffe, vaisseaux du bassin	39.79.64↔	Embolisation sélective par particules, vaisseaux thoraciques
39.79.13↔	Implantation endovasculaire de greffe, vaisseaux abdominaux	39.79.65↔	Embolisation sélective par particules, vaisseaux viscéraux
39.79.19↔	Implantation endovasculaire de greffe, autres vaisseaux, autre	39.79.66↔	Embolisation sélective par particules, vaisseaux abdominaux
39.79.21↔	Embolisation ou occlusion par coils, vaisseaux du membre supérieur	39.79.67↔	Embolisation sélective par particules, vaisseaux du membre inférieur
39.79.22↔	Embolisation ou occlusion par coils, aorte	39.79.68↔	Embolisation sélective par particules, vaisseaux rachidiens
39.79.24↔	Embolisation ou occlusion par coils, vaisseaux thoraciques	39.79.69↔	Embolisation sélective par particules, autres vaisseaux, autre
39.79.25↔	Embolisation ou occlusion par coils, vaisseaux viscéraux	39.79.70↔	Fermeture d'artères par cathéter au laser, autres vaisseaux, SAP
39.79.26↔	Embolisation ou occlusion par coils, vaisseaux abdominaux	39.79.71↔	Fermeture d'artères par cathéter au laser, artères du membre supérieur
39.79.27↔	Embolisation ou occlusion par coils, vaisseaux du membre inférieur	39.79.72↔	Fermeture d'artères par cathéter au laser, aorte
39.79.28↔	Embolisation ou occlusion par coils, vaisseaux rachidiens	39.79.74↔	Fermeture d'artères par cathéter au laser, vaisseaux thoraciques
39.79.29↔	Embolisation ou occlusion par coils, autres vaisseaux, autre	39.79.75↔	Fermeture d'artères par cathéter au laser, vaisseaux du membre inférieur
		39.79.76↔	Fermeture d'artères par cathéter au laser, vaisseaux viscéraux
		39.79.77↔	Fermeture d'artères par cathéter au laser, vaisseaux abdominaux

39.79.79↔	Fermeture d'artères par cathéter au laser, autres vaisseaux, autre	39.8x.30↔	Implantation ou remplacement d'électrode(s) pour activation du baroréflexe
39.79.80↔	Fermeture d'artères par cathéter à radiofréquence, autres vaisseaux, SAP	39.8x.31↔	Révision sans remplacement d'électrode(s) pour activation du baroréflexe
39.79.81↔	Fermeture d'artères par cathéter à radiofréquence, artères du membre supérieur	39.8x.32↔	Ablation d'électrode(s) pour activation du baroréflexe
39.79.82↔	Fermeture d'artères par cathéter à radiofréquence, aorte	39.8x.99↔	Opération du corps carotidien, du sinus carotidien et d'autres corps vasculaires, autre
39.79.84↔	Fermeture d'artères par cathéter à radiofréquence, vaisseaux thoraciques	39.99.10↔	Aortopexie
39.79.85↔	Fermeture d'artères par cathéter à radiofréquence, vaisseaux du membre inférieur	39.99.20↔	Opérations d'anomalies vasculaires congénitales, SAP
39.79.86↔	Fermeture d'artères par cathéter à radiofréquence, vaisseaux viscéraux	39.99.21↔	Opérations d'anomalie congénitale de l'isthme aortique (sténose) ou d'interruption de la crosse aortique
39.79.87↔	Fermeture d'artères par cathéter à radiofréquence, vaisseaux abdominaux	39.99.22↔	Opérations d'anomalie congénitale de l'artère ou de la veine pulmonaire ou d'une artère sous-clavière droite rétro-œsophagienne (arteria lusoria)
39.79.89↔	Fermeture d'artères par cathéter à radiofréquence, autres vaisseaux, autre	39.99.23↔	Opérations d'anomalies congénitales de la veine cave
39.8x.00↔	Opération du corps carotidien, du sinus carotidien et d'autres corps vasculaires, SAP	39.99.24↔	Opération et unifocalisation de vaisseaux collatéraux congénitaux
39.8x.10↔	Exploration du corps carotidien et d'autres corps vasculaires	39.99.30↔	Fermeture par cathéter du canal artériel de Botal, SAP
39.8x.11↔	Excision du corps carotidien et d'autres corps vasculaires	39.99.31↔	Fermeture par cathéter du canal artériel de Botal, avec coil
39.8x.21↔	Révision sans remplacement de générateur d'impulsions pour activation du baroréflexe	39.99.32↔	Fermeture par cathéter du canal artériel de Botal, avec obturateur d'Amplatz
39.8x.22↔	Ablation de générateur d'impulsions pour activation du baroréflexe	39.99.38↔	Fermeture par cathéter du canal artériel de Botal, autre
		39.99.39↔	Opérations d'autres anomalies vasculaires congénitales

procédure F31-2

39.61.00↔	Circulation extracorporelle (CEC), SAP	39.61.22↔	Circulation extracorporelle minimalisée sous hypothermie légère (32 à 35°C)
39.61.10↔	Circulation extracorporelle conventionnelle sous normothermie (plus de 35°C)	39.61.23↔	Circulation extracorporelle minimalisée sous hypothermie modérée (26 à moins de 32°C)
39.61.11↔	Circulation extracorporelle conventionnelle sous hypothermie légère (32 à 35°C)	39.61.24↔	Circulation extracorporelle minimalisée sous forte hypothermie (20 à moins de 26°C)
39.61.12↔	Circulation extracorporelle conventionnelle sous hypothermie modérée (26 à moins de 32°C)	39.61.25↔	Circulation extracorporelle minimalisée sous hypothermie profonde (moins de 20°C)
39.61.13↔	Circulation extracorporelle conventionnelle sous forte hypothermie (20 à moins de 26°C)	39.61.26↔	Circulation extracorporelle minimalisée sous hypothermie de température inconnue
39.61.14↔	Circulation extracorporelle conventionnelle sous hypothermie profonde (moins de 20°C)	39.61.99↔	Circulation extracorporelle (CEC), autre
39.61.15↔	Circulation extracorporelle conventionnelle sous hypothermie de température inconnue	39.66↔	Shunt cardio-pulmonaire percutané
39.61.21↔	Circulation extracorporelle minimalisée sous normothermie (plus de 35°C)		

procédure F31-3

36.03↔	Angioplastie d'artère coronaire à thorax ouvert	36.11.28↔	Pontage (aorto-)coronaire simple, chirurgical ouvert (thoracotomie, mini-thoracotomie, sternotomie), avec xélogreffe
36.10↔	Pontage aorto-coronaire pour revascularisation cardiaque, SAP	36.11.2a↔	Pontage (aorto-)coronaire simple, chirurgical ouvert (thoracotomie, mini-thoracotomie, sternotomie), avec prothèse vasculaire
36.11.00↔	Pontage (aorto-)coronaire simple, par technique et par matériel, SAP	36.11.31↔	Pontage (aorto-)coronaire simple, mini-invasif, avec artère autogène, artère radiale
36.11.21↔	Pontage (aorto-)coronaire simple, chirurgical ouvert (thoracotomie, mini-thoracotomie, sternotomie), avec artère autogène, artère radiale	36.11.32↔	Pontage (aorto-)coronaire simple, mini-invasif, avec artère autogène, artère mammaire interne (artère thoracique interne)
36.11.22↔	Pontage (aorto-)coronaire simple, chirurgical ouvert (thoracotomie, mini-thoracotomie, sternotomie), avec artère autogène, artère mammaire interne (artère thoracique interne)	36.11.33↔	Pontage (aorto-)coronaire simple, mini-invasif, avec artère autogène, greffon libre d'artère mammaire interne [IMA] (artère thoracique interne)
36.11.23↔	Pontage (aorto-)coronaire simple, chirurgical ouvert (thoracotomie, mini-thoracotomie, sternotomie), avec artère autogène, greffon libre d'artère mammaire interne [AMI] (artère thoracique interne)	36.11.34↔	Pontage (aorto-)coronaire simple, mini-invasif, avec artère autogène, artère abdominale
36.11.24↔	Pontage (aorto-)coronaire simple, chirurgical ouvert (thoracotomie, mini-thoracotomie, sternotomie), avec artère autogène, artère abdominale	36.11.35↔	Pontage (aorto-)coronaire simple, mini-invasif, avec artère autogène, autre artère
36.11.25↔	Pontage (aorto-)coronaire simple, chirurgical ouvert (thoracotomie, mini-thoracotomie, sternotomie), avec artère autogène, autre artère	36.11.36↔	Pontage (aorto-)coronaire simple, mini-invasif, avec veine autogène, sans treillis externe de stabilisation
36.11.26↔	Pontage (aorto-)coronaire simple, chirurgical ouvert (thoracotomie, mini-thoracotomie, sternotomie), avec veine autogène, sans treillis externe de stabilisation	36.11.37↔	Pontage (aorto-)coronaire simple, mini-invasif, avec veine autogène, avec treillis externe de stabilisation
36.11.27↔	Pontage (aorto-)coronaire simple, chirurgical ouvert (thoracotomie, mini-thoracotomie, sternotomie), avec veine autogène, avec treillis externe de stabilisation	36.11.38↔	Pontage (aorto-)coronaire simple, mini-invasif, avec xélogreffe
		36.11.3a↔	Pontage (aorto-)coronaire simple, mini-invasif, avec prothèse vasculaire
		36.11.99↔	Pontage (aorto-)coronaire simple, par technique et par matériel, autre

36.12.00↔	Double pontage (aorto-)coronaire, par technique et par matériel, SAP	36.13.28↔	Triple pontage (aorto-)coronaire, chirurgical ouvert (thoracotomie, mini-thoracotomie, sternotomie), avec xéno greffe
36.12.21↔	Double pontage (aorto-)coronaire, chirurgical ouvert (thoracotomie, mini-thoracotomie, sternotomie), avec artère autogène, artère radiale	36.13.2a↔	Triple pontage (aorto-)coronaire, chirurgical ouvert (thoracotomie, mini-thoracotomie, sternotomie), avec prothèse vasculaire
36.12.22↔	Double pontage (aorto-)coronaire, chirurgical ouvert (thoracotomie, mini-thoracotomie, sternotomie), avec artère autogène, artère mammaire interne (artère thoracique interne)	36.13.31↔	Triple pontage (aorto-)coronaire, mini-invasif, avec artère autogène, artère radiale
36.12.23↔	Double pontage (aorto-)coronaire, chirurgical ouvert (thoracotomie, mini-thoracotomie, sternotomie), avec artère autogène, greffon libre d'artère mammaire interne [AMI] (artère thoracique interne)	36.13.32↔	Triple pontage (aorto-)coronaire, mini-invasif, avec artère autogène, artère mammaire interne (artère thoracique interne)
36.12.24↔	Double pontage (aorto-)coronaire, chirurgical ouvert (thoracotomie, mini-thoracotomie, sternotomie), avec artère autogène, artère abdominale	36.13.33↔	Triple pontage (aorto-)coronaire, mini-invasif, avec artère autogène, greffon libre d'artère mammaire interne [IMA] (artère thoracique interne)
36.12.25↔	Double pontage (aorto-)coronaire, chirurgical ouvert (thoracotomie, mini-thoracotomie, sternotomie), avec artère autogène, autre artère	36.13.34↔	Triple pontage (aorto-)coronaire, mini-invasif, avec artère autogène, artère abdominale
36.12.26↔	Double pontage (aorto-)coronaire, chirurgical ouvert (thoracotomie, mini-thoracotomie, sternotomie), avec veine autogène, sans treillis externe de stabilisation	36.13.35↔	Triple pontage (aorto-)coronaire, mini-invasif, avec artère autogène, autre artère
36.12.27↔	Double pontage (aorto-)coronaire, chirurgical ouvert (thoracotomie, mini-thoracotomie, sternotomie), avec veine autogène, avec treillis externe de stabilisation	36.13.36↔	Triple pontage (aorto-)coronaire, mini-invasif, avec veine autogène, sans treillis externe de stabilisation
36.12.28↔	Double pontage (aorto-)coronaire, chirurgical ouvert (thoracotomie, mini-thoracotomie, sternotomie), avec xéno greffe	36.13.37↔	Triple pontage (aorto-)coronaire, mini-invasif, avec veine autogène, avec treillis externe de stabilisation
36.12.2a↔	Double pontage (aorto-)coronaire, chirurgical ouvert (thoracotomie, mini-thoracotomie, sternotomie), avec prothèse vasculaire	36.13.38↔	Triple pontage (aorto-)coronaire, mini-invasif, avec xéno greffe
36.12.31↔	Double pontage (aorto-)coronaire, mini-invasif, avec artère autogène, artère radiale	36.13.3a↔	Triple pontage (aorto-)coronaire, mini-invasif, avec prothèse vasculaire
36.12.32↔	Double pontage (aorto-)coronaire, mini-invasif, avec artère autogène, artère mammaire interne (artère thoracique interne)	36.13.99↔	Triple pontage (aorto-)coronaire, par technique et par matériel, autre
36.12.33↔	Double pontage (aorto-)coronaire, mini-invasif, avec artère autogène, greffon libre d'artère mammaire interne [IMA] (artère thoracique interne)	36.18.00↔	Quadruple pontage (aorto-)coronaire, par technique et par matériel, SAP
36.12.34↔	Double pontage (aorto-)coronaire, mini-invasif, avec artère autogène, artère abdominale	36.18.11↔	Quadruple pontage (aorto-)coronaire, chirurgical ouvert (thoracotomie, mini-thoracotomie, sternotomie), avec artère autogène, artère radiale
36.12.35↔	Double pontage (aorto-)coronaire, mini-invasif, avec artère autogène, autre artère	36.18.12↔	Quadruple pontage (aorto-)coronaire, chirurgical ouvert (thoracotomie, mini-thoracotomie, sternotomie), avec artère autogène, artère mammaire interne (artère thoracique interne)
36.12.36↔	Double pontage (aorto-)coronaire, mini-invasif, avec veine autogène, sans treillis externe de stabilisation	36.18.13↔	Quadruple pontage (aorto-)coronaire, chirurgical ouvert (thoracotomie, mini-thoracotomie, sternotomie), avec artère autogène, greffon libre d'artère mammaire interne [AMI] (artère thoracique interne)
36.12.37↔	Double pontage (aorto-)coronaire, mini-invasif, avec veine autogène, avec treillis externe de stabilisation	36.18.14↔	Quadruple pontage (aorto-)coronaire, chirurgical ouvert (thoracotomie, mini-thoracotomie, sternotomie), avec artère autogène, artère abdominale
36.12.38↔	Double pontage (aorto-)coronaire, mini-invasif, avec xéno greffe	36.18.15↔	Quadruple pontage (aorto-)coronaire, chirurgical ouvert (thoracotomie, mini-thoracotomie, sternotomie), avec artère autogène, autre artère
36.12.3a↔	Double pontage (aorto-)coronaire, mini-invasif, avec prothèse vasculaire	36.18.16↔	Quadruple pontage (aorto-)coronaire, chirurgical ouvert (thoracotomie, mini-thoracotomie, sternotomie), avec veine autogène, sans treillis externe de stabilisation
36.12.99↔	Double pontage (aorto-)coronaire, par technique et par matériel, autre	36.18.17↔	Quadruple pontage (aorto-)coronaire, chirurgical ouvert (thoracotomie, mini-thoracotomie, sternotomie), avec veine autogène, avec treillis externe de stabilisation
36.13.00↔	Triple pontage (aorto-)coronaire, par technique et par matériel, SAP	36.18.18↔	Quadruple pontage (aorto-)coronaire, chirurgical ouvert (thoracotomie, mini-thoracotomie, sternotomie), avec xéno greffe
36.13.21↔	Triple pontage (aorto-)coronaire, chirurgical ouvert (thoracotomie, mini-thoracotomie, sternotomie), avec artère autogène, artère radiale	36.18.1a↔	Quadruple pontage (aorto-)coronaire, chirurgical ouvert (thoracotomie, mini-thoracotomie, sternotomie), avec prothèse vasculaire
36.13.22↔	Triple pontage (aorto-)coronaire, chirurgical ouvert (thoracotomie, mini-thoracotomie, sternotomie), avec artère autogène, artère mammaire interne (artère thoracique interne)	36.18.21↔	Quadruple pontage (aorto-)coronaire, mini-invasif, avec artère autogène, artère radiale
36.13.23↔	Triple pontage (aorto-)coronaire, chirurgical ouvert (thoracotomie, mini-thoracotomie, sternotomie), avec artère autogène, greffon libre d'artère mammaire interne [AMI] (artère thoracique interne)	36.18.22↔	Quadruple pontage (aorto-)coronaire, mini-invasif, avec artère autogène, artère mammaire interne (artère thoracique interne)
36.13.24↔	Triple pontage (aorto-)coronaire, chirurgical ouvert (thoracotomie, mini-thoracotomie, sternotomie), avec artère autogène, artère abdominale	36.18.23↔	Quadruple pontage (aorto-)coronaire, mini-invasif, avec artère autogène, greffon libre d'artère mammaire interne [IMA] (artère thoracique interne)
36.13.25↔	Triple pontage (aorto-)coronaire, chirurgical ouvert (thoracotomie, mini-thoracotomie, sternotomie), avec artère autogène, autre artère	36.18.24↔	Quadruple pontage (aorto-)coronaire, mini-invasif, avec artère autogène, artère abdominale
36.13.26↔	Triple pontage (aorto-)coronaire, chirurgical ouvert (thoracotomie, mini-thoracotomie, sternotomie), avec veine autogène, sans treillis externe de stabilisation	36.18.25↔	Quadruple pontage (aorto-)coronaire, mini-invasif, avec artère autogène, autre artère
36.13.27↔	Triple pontage (aorto-)coronaire, chirurgical ouvert (thoracotomie, mini-thoracotomie, sternotomie), avec veine autogène, avec treillis externe de stabilisation	36.18.26↔	Quadruple pontage (aorto-)coronaire, mini-invasif, avec veine autogène, sans treillis externe de stabilisation
		36.18.27↔	Quadruple pontage (aorto-)coronaire, mini-invasif, avec veine autogène, avec treillis externe de stabilisation
		36.18.28↔	Quadruple pontage (aorto-)coronaire, mini-invasif, avec xéno greffe
		36.18.2a↔	Quadruple pontage (aorto-)coronaire, mini-invasif, avec prothèse vasculaire

36.18.99↔	Quadruple pontage (aorto-)coronaire, par technique et par matériel, autre	36.1b.14↔	Pontage (aorto-)coronaire sextuple ou plus, chirurgical ouvert (thoracotomie, mini-thoracotomie, sternotomie), avec artère autogène, artère abdominale
36.19↔	Anastomose de pontage pour revascularisation du cœur, autre	36.1b.15↔	Pontage (aorto-)coronaire sextuple ou plus, chirurgical ouvert (thoracotomie, mini-thoracotomie, sternotomie), avec artère autogène, autre artère
36.1a.00↔	Quintuple pontage (aorto-)coronaire, par technique et par matériel, SAP	36.1b.16↔	Pontage (aorto-)coronaire sextuple ou plus, chirurgical ouvert (thoracotomie, mini-thoracotomie, sternotomie), avec veine autogène, sans treillis externe de stabilisation
36.1a.11↔	Quintuple pontage (aorto-)coronaire, chirurgical ouvert (thoracotomie, mini-thoracotomie, sternotomie), avec artère autogène, artère radiale	36.1b.17↔	Pontage (aorto-)coronaire sextuple ou plus, chirurgical ouvert (thoracotomie, mini-thoracotomie, sternotomie), avec veine autogène, avec treillis externe de stabilisation
36.1a.12↔	Quintuple pontage (aorto-)coronaire, chirurgical ouvert (thoracotomie, mini-thoracotomie, sternotomie), avec artère autogène, artère mammaire interne (artère thoracique interne)	36.1b.18↔	Pontage (aorto-)coronaire sextuple ou plus, chirurgical ouvert (thoracotomie, mini-thoracotomie, sternotomie), avec xéno greffe
36.1a.13↔	Quintuple pontage (aorto-)coronaire, chirurgical ouvert (thoracotomie, mini-thoracotomie, sternotomie), avec artère autogène, greffon libre d'artère mammaire interne [AMI] (artère thoracique interne)	36.1b.1a↔	Pontage (aorto-)coronaire sextuple ou plus, chirurgical ouvert (thoracotomie, mini-thoracotomie, sternotomie), avec prothèse vasculaire
36.1a.14↔	Quintuple pontage (aorto-)coronaire, chirurgical ouvert (thoracotomie, mini-thoracotomie, sternotomie), avec artère autogène, artère abdominale	36.1b.21↔	Pontage (aorto-)coronaire sextuple ou plus, mini-invasif, avec artère autogène, artère radiale
36.1a.15↔	Quintuple pontage (aorto-)coronaire, chirurgical ouvert (thoracotomie, mini-thoracotomie, sternotomie), avec artère autogène, autre artère	36.1b.22↔	Pontage (aorto-)coronaire sextuple ou plus, mini-invasif, avec artère autogène, artère mammaire interne (artère thoracique interne)
36.1a.16↔	Quintuple pontage (aorto-)coronaire, chirurgical ouvert (thoracotomie, mini-thoracotomie, sternotomie), avec veine autogène, sans treillis externe de stabilisation	36.1b.23↔	Pontage (aorto-)coronaire sextuple ou plus, mini-invasif, avec artère autogène, greffon libre d'artère mammaire interne [IMA] (artère thoracique interne)
36.1a.17↔	Quintuple pontage (aorto-)coronaire, chirurgical ouvert (thoracotomie, mini-thoracotomie, sternotomie), avec veine autogène, avec treillis externe de stabilisation	36.1b.24↔	Pontage (aorto-)coronaire sextuple ou plus, mini-invasif, avec artère autogène, artère abdominale
36.1a.18↔	Quintuple pontage (aorto-)coronaire, chirurgical ouvert (thoracotomie, mini-thoracotomie, sternotomie), avec xéno greffe	36.1b.25↔	Pontage (aorto-)coronaire sextuple ou plus, mini-invasif, avec artère autogène, autre artère
36.1a.1a↔	Quintuple pontage (aorto-)coronaire, chirurgical ouvert (thoracotomie, mini-thoracotomie, sternotomie), avec prothèse vasculaire	36.1b.26↔	Pontage (aorto-)coronaire sextuple ou plus, mini-invasif, avec veine autogène, sans treillis externe de stabilisation
36.1a.21↔	Quintuple pontage (aorto-)coronaire, mini-invasif, avec artère autogène, artère radiale	36.1b.27↔	Pontage (aorto-)coronaire sextuple ou plus, mini-invasif, avec veine autogène, avec treillis externe de stabilisation
36.1a.22↔	Quintuple pontage (aorto-)coronaire, mini-invasif, avec artère autogène, artère mammaire interne (artère thoracique interne)	36.1b.28↔	Pontage (aorto-)coronaire sextuple ou plus, mini-invasif, avec xéno greffe
36.1a.23↔	Quintuple pontage (aorto-)coronaire, mini-invasif, avec artère autogène, greffon libre d'artère mammaire interne [IMA] (artère thoracique interne)	36.1b.2a↔	Pontage (aorto-)coronaire sextuple ou plus, mini-invasif, avec prothèse vasculaire
36.1a.24↔	Quintuple pontage (aorto-)coronaire, mini-invasif, avec artère autogène, artère abdominale	36.1b.99↔	Pontage (aorto-)coronaire sextuple ou plus, par technique et par matériel, autre
36.1a.25↔	Quintuple pontage (aorto-)coronaire, mini-invasif, avec artère autogène, autre artère	36.2↔	Revascularisation cardiaque par implant artériel
36.1a.26↔	Quintuple pontage (aorto-)coronaire, mini-invasif, avec veine autogène, sans treillis externe de stabilisation	36.31↔	Revascularisation transmyocardique à thorax ouvert
36.1a.27↔	Quintuple pontage (aorto-)coronaire, mini-invasif, avec veine autogène, avec treillis externe de stabilisation	36.32↔	Autre revascularisation transmyocardique
36.1a.28↔	Quintuple pontage (aorto-)coronaire, mini-invasif, avec xéno greffe	36.33↔	Revascularisation transmyocardique endoscopique
36.1a.2a↔	Quintuple pontage (aorto-)coronaire, mini-invasif, avec prothèse vasculaire	36.34↔	Revascularisation transmyocardique percutanée
36.1a.99↔	Quintuple pontage (aorto-)coronaire, autre	36.39.00↔	Autre revascularisation cardiaque, SAP
36.1b.00↔	Pontage (aorto-)coronaire sextuple ou plus, par technique et par matériel, SAP	36.39.10↔	Revascularisation cardiaque par patches d'élargissement des artères coronaires
36.1b.11↔	Pontage (aorto-)coronaire sextuple ou plus, chirurgical ouvert (thoracotomie, mini-thoracotomie, sternotomie), avec artère autogène, artère radiale	36.39.11↔	Révision de pontage coronaire
36.1b.12↔	Pontage (aorto-)coronaire sextuple ou plus, chirurgical ouvert (thoracotomie, mini-thoracotomie, sternotomie), avec artère autogène, artère mammaire interne (artère thoracique interne)	36.39.12↔	Nouveau pontage coronaire
36.1b.13↔	Pontage (aorto-)coronaire sextuple ou plus, chirurgical ouvert (thoracotomie, mini-thoracotomie, sternotomie), avec artère autogène, greffon libre d'artère mammaire interne [AMI] (artère thoracique interne)	36.39.13↔	Transposition d'artère coronaire
		36.39.99↔	Autre revascularisation cardiaque, autre
		36.91↔	Réparation (cure) d'anévrisme de vaisseau coronaire
		36.99.00↔	Autres opérations des vaisseaux du cœur SAP
		36.99.20↔	Autres opérations lors d'anomalie congénitale de vaisseaux du cœur
		36.99.30↔	Reconstruction de l'ostium coronaire
		36.99.40↔	Sympathectomie des artères coronaires
		36.99.99↔	Autres opérations des vaisseaux du cœur, autre

procédure F31-4

34.03↔	Réouverture de thoracotomie	35.g1.12↔	Révision d'un remplacement de la valve aortique, avec thoracotomie mini-invasive (sternotomie partielle supérieure, thoracotomie latérale) comme voie d'abord
35.95↔	Révision d'opération correctrice du cœur	35.g1.13↔	Révision d'un remplacement de la valve aortique, par voie endovasculaire
35.g0↔	Révision d'un remplacement de la valve, SAP		
35.g1.11↔	Révision d'un remplacement de la valve aortique, avec sternotomie totale comme voie d'abord		

35.g1.14↔ Révision d'un remplacement de la valve aortique, par voie transapicale	35.g4.14↔ Révision d'un remplacement de la valve tricuspide, par voie transapicale
35.g2.11↔ Révision d'un remplacement de la valve mitrale, avec sternotomie totale comme voie d'abord	35.g9↔ Révision d'un remplacement de valve cardiaque, autres
35.g2.12↔ Révision d'un remplacement de la valve mitrale, avec thoracotomie mini-invasive (sternotomie partielle supérieure, thoracotomie latérale) comme voie d'abord	38.45.00↔ Résection de vaisseau thoracique, avec remplacement, SAP
35.g2.13↔ Révision d'un remplacement de la valve mitrale, par voie endovasculaire	38.45.10↔ Résection de l'aorte thoracique avec remplacement, SAP
35.g2.14↔ Révision d'un remplacement de la valve mitrale, par voie transapicale	38.45.11↔ Résection de l'aorte ascendante ou de la crosse aortique, avec remplacement
35.g3.11↔ Révision d'un remplacement de la valve pulmonaire, avec sternotomie totale comme voie d'abord	38.45.12↔ Résection de l'aorte thoracique, avec remplacement
35.g3.12↔ Révision d'un remplacement de la valve pulmonaire, avec thoracotomie mini-invasive (sternotomie partielle supérieure, thoracotomie latérale) comme voie d'abord	38.45.13↔ Résection de l'aorte thoraco-abdominale, avec remplacement
35.g3.13↔ Révision d'un remplacement de la valve pulmonaire, par voie endovasculaire	38.45.14↔ Résection de l'aorte thoracique avec remplacement par prothèse hybride
35.g3.14↔ Révision d'un remplacement de la valve pulmonaire, par voie transapicale	38.45.19↔ Résection de l'aorte thoracique avec remplacement, autre
35.g4.11↔ Révision d'un remplacement de la valve tricuspide, avec sternotomie totale comme voie d'abord	38.45.20↔ Résection d'autres vaisseaux thoraciques, avec remplacement, SAP
35.g4.12↔ Révision d'un remplacement de la valve tricuspide, avec thoracotomie mini-invasive (sternotomie partielle supérieure, thoracotomie latérale) comme voie d'abord	38.45.21↔ Résection de l'artère pulmonaire, avec remplacement
35.g4.13↔ Révision d'un remplacement de la valve tricuspide, par voie endovasculaire	38.45.22↔ Résection du tronc brachio-céphalique, avec remplacement
	38.45.29↔ Résection d'autres artères thoraciques, avec remplacement
	38.45.30↔ Résection de veine thoracique, avec remplacement, SAP
	38.45.31↔ Résection de la veine cave supérieure, avec remplacement
	38.45.38↔ Résection d'autres veines thoraciques profondes, avec remplacement
	38.45.39↔ Résection de veines thoraciques, avec remplacement, autre
	38.45.99↔ Résection de vaisseaux thoraciques, avec remplacement, autre

ADRG F33**Grandes interventions vasculaires réparatrices sans cœur-poumon artificiel, avec intervention plusieurs étages ou intervention sur l'aorte ou réopération**

Chaque procédé dans tableau F33-1 excepté F33-2 et (procédure dans au moins deux des tableaux F33-3, F33-4, F33-5, F33-6, F33-7, F33-8, F33-9, F33-10, F33-11, F33-12, F33-13, F33-14 ou procédure dans le tableau F33-15)

DRG F33A**Grandes interventions vasculaires réparatrices sans cœur-poumon artificiel, avec intervention plusieurs étages ou intervention sur l'aorte ou réopération avec CC extrêmement sévères ou traitement complexe de soins intensifs > 196 / 184 points et intervention complexe**

(PCCL > 3 ou procédure dans le tableau F33-16) et procédure dans le tableau F33-17

DRG F33B**Grandes interventions vasculaires réparatrices sans cœur-poumon artificiel, avec intervention plusieurs étages ou intervention sur l'aorte ou réopération avec CC extrêmement sévères ou traitement complexe de soins intensifs > 196 / 184 points**

PCCL > 3 ou procédure dans le tableau F33-16

DRG F33C**Grandes interventions vasculaires réparatrices sans cœur-poumon artificiel, avec intervention plusieurs étages ou intervention sur l'aorte ou réopération, avec intervention complexe**

Procédure dans le tableau F33-17

DRG F33D**Grandes interventions vasculaires réparatrices sans cœur-poumon artificiel, avec intervention plusieurs étages ou intervention sur l'aorte ou réopération****procédure F33-1**

38.14.00↔ Endartériectomie de l'aorte, SAP	38.16.14↔ Endartériectomie de l'artère splénique
38.14.10↔ Endartériectomie de l'aorte ascendante et de la crosse aortique	38.16.15↔ Endartériectomie de l'artère rénale
38.14.20↔ Endartériectomie de l'aorte descendante	38.16.16↔ Endartériectomie de l'artère mésentérique
38.14.30↔ Endartériectomie de l'aorte abdominale	38.16.17↔ Endartériectomie de l'artère lombaire
38.14.99↔ Endartériectomie de l'aorte, autre	38.16.18↔ Endartériectomie de l'artère iliaque
38.16.00↔ Endartériectomie d'artères abdominales, SAP	38.16.19↔ Endartériectomie d'artères viscérales, autre
38.16.10↔ Endartériectomie d'artères viscérales, SAP	38.16.99↔ Endartériectomie d'artères abdominales, autre
38.16.11↔ Endartériectomie du tronc coeliaque	38.34.00↔ Résection de l'aorte, avec anastomose, SAP
38.16.12↔ Endartériectomie de l'artère gastrique	38.34.10↔ Résection de l'aorte ascendante et de la crosse aortique, avec anastomose
38.16.13↔ Endartériectomie de l'artère hépatique	38.34.20↔ Résection de l'aorte descendante, avec anastomose

38.34.30↔	Résection de l'aorte abdominale, avec anastomose	39.25.10↔	Pontage aorto-iliaque-fémoral, aortique, SAP
38.34.99↔	Résection de l'aorte, avec anastomose, autre	39.25.11↔	Pontage aorto-iliaque
38.36.00↔	Résection d'artères abdominales, avec anastomose, SAP	39.25.12↔	Pontage aorto-fémoral
38.36.10↔	Résection d'artères viscérales, avec anastomose, SAP	39.25.13↔	Pontage aorto-poplité
38.36.11↔	Résection du tronc coeliaque, avec anastomose	39.25.14↔	Pontage aorto-crural
38.36.12↔	Résection de l'artère gastrique, avec anastomose	39.25.19↔	Pontage aorto-iliaque-fémoral, aortique, autre
38.36.13↔	Résection de l'artère hépatique, avec anastomose	39.25.20↔	Pontage iliaque-fémoral, SAP
38.36.14↔	Résection de l'artère splénique, avec anastomose	39.25.21↔	Pontage ilio-iliaque
38.36.15↔	Résection de l'artère rénale, avec anastomose	39.25.22↔	Pontage ilio-fémoral
38.36.16↔	Résection de l'artère mésentérique, avec anastomose	39.25.23↔	Pontage ilio-poplité
38.36.17↔	Résection de l'artère iliaque, avec anastomose	39.25.24↔	Pontage ilio-crural
38.36.19↔	Résection d'artères viscérales, avec anastomose, autre	39.25.29↔	Pontage iliaque-fémoral, autre
38.36.99↔	Résection d'artères abdominales, avec anastomose, autre	39.25.30↔	Pontage par le trou obturateur (extra-anatomique)
38.37.00↔	Résection de veines abdominales, avec anastomose, SAP	39.25.99↔	Pontage aorto-iliaque-fémoral, autre
38.37.10↔	Résection de veines abdominales profondes, avec anastomose, SAP	39.26.00↔	Autre pontage ou shunt vasculaire intra-abdominal, SAP
38.37.11↔	Résection de la veine cave inférieure, avec anastomose	39.26.10↔	Autre pontage ou shunt vasculaire intra-abdominal, artères viscérales
38.37.12↔	Résection de la veine iliaque, avec anastomose	39.26.11↔	Autre pontage ou shunt vasculaire intra-abdominal, aorte
38.37.19↔	Résection de veines abdominales profondes, avec anastomose, autre	39.26.12↔	Autre pontage ou shunt vasculaire intra-abdominal, artère rénale
38.37.99↔	Résection de veines abdominales, avec anastomose, autre	39.26.19↔	Autre pontage ou shunt vasculaire intra-abdominal, autres artères viscérales
38.38.00↔	Résection d'artères de membre inférieur, avec anastomose, SAP	39.26.99↔	Autre pontage ou shunt vasculaire intra-abdominal, autre
38.38.10↔	Résection de l'artère fémorale (commune) (superficielle), avec anastomose	39.29.00↔	Autre pontage ou shunt vasculaire (périphérique), SAP
38.38.11↔	Résection de l'artère fémorale profonde, avec anastomose	39.29.10↔	Pontage ou shunt vasculaire d'artères de membre inférieur, SAP
38.38.12↔	Résection de l'artère poplitée, avec anastomose	39.29.11↔	Shunt ou pontage vasculaire fémoro-fémoral
38.38.99↔	Résection d'artères de membre inférieur, avec anastomose, SAP	39.29.12↔	Shunt ou pontage vasculaire fémoro-poplité
38.41↔	Résection de vaisseaux intracrâniens, avec remplacement	39.29.13↔	Shunt ou pontage vasculaire fémoro-crural
38.44.00↔	Résection de l'aorte abdominale, avec remplacement, SAP	39.29.14↔	Shunt ou pontage vasculaire fémoro-pédieux
38.44.10↔	Résection de l'aorte abdominale, par voie suprarénale, avec remplacement	39.29.15↔	Shunt ou pontage vasculaire poplitéo-crural ou poplitéo-pédieux
38.44.11↔	Résection de l'aorte abdominale, par voie infrarénale, avec remplacement	39.29.16↔	Pontage ou shunt vasculaire d'artères de la jambe et du pied
38.44.12↔	Résection de l'aorte abdominale, par voie juxtarénale, avec remplacement	39.29.19↔	Pontage ou shunt vasculaire d'artères de membre inférieur, autre
38.44.99↔	Résection de l'aorte abdominale, avec remplacement, autre	39.29.20↔	Pontage ou shunt vasculaire d'artères de membre supérieur
38.46↔	Résection d'artères abdominales, avec remplacement	39.29.30↔	Autre pontage ou shunt vasculaire (périphérique), extra-anatomique, SAP
38.47.00↔	Résection de veines abdominales, avec remplacement, SAP	39.29.31↔	Shunt ou pontage vasculaire sous-clavier-fémoral
38.47.10↔	Résection de veines abdominales profondes, avec remplacement, SAP	39.29.32↔	Shunt ou pontage vasculaire axillo-fémoral
38.47.11↔	Résection de la veine cave inférieure, avec remplacement	39.29.33↔	Pontage croisé fémoro-fémoral
38.47.12↔	Résection de la veine iliaque, avec remplacement	39.29.39↔	Autre pontage ou shunt vasculaire (périphérique), extra-anatomique, autre
38.47.19↔	Résection de veines abdominales profondes, avec remplacement, autre	39.29.40↔	Shunt ou pontage vasculaire de veines
38.47.99↔	Résection de veines abdominales, avec remplacement, autre	39.29.80↔	Shunt peropératoire temporaire, SAP
38.48.00↔	Résection d'artères de membre inférieur, avec remplacement, SAP	39.29.81↔	Shunt peropératoire temporaire, artério-artériel
38.48.10↔	Résection de l'artère fémorale (commune) (superficielle), avec remplacement	39.29.82↔	Shunt peropératoire temporaire, artério-veineux
38.48.11↔	Résection de l'artère fémorale profonde, avec remplacement	39.29.89↔	Shunt peropératoire temporaire, autre
38.48.12↔	Résection de l'artère poplitée, avec remplacement	39.29.99↔	Autre pontage ou shunt vasculaire (périphérique), autre
38.48.13↔	Résection d'artères de la jambe, avec remplacement	39.71.00↔	Implantation endovasculaire d'une greffe dans l'aorte abdominale, SAP
38.48.99↔	Résection d'artères de membre inférieur, avec remplacement, autre	39.71.10↔	Implantation endovasculaire d'une greffe dans l'aorte abdominale, aorto-iliaque, sans fenestration ni bras latéral
39.22.00↔	Pontage entre aorte, artère sous-clavière et carotide, SAP	39.71.11↔	Implantation endovasculaire d'une greffe dans l'aorte abdominale, aorto-iliaque, avec fenestration ou bras latéral
39.22.10↔	Pontage de l'artère carotide, SAP	39.71.12↔	Implantation endovasculaire d'une greffe dans l'aorte abdominale, prothèse de bifurcation aorto-bi-iliaque, sans fenestration ni bras latéral
39.22.11↔	Pontage carotido-carotidien	39.71.13↔	Implantation endovasculaire d'une greffe dans l'aorte abdominale, prothèse de bifurcation aorto-bi-iliaque, avec fenestration ou bras latéral
39.22.12↔	Pontage entre artère carotide et artère vertébrale	39.71.14↔	Implantation endovasculaire d'une greffe dans l'aorte abdominale, prothèse tubulaire, aortique, sans fenestration ni bras latéral
39.22.13↔	Pontage entre artère carotide et artère sous-clavière [pontage carotido-sous-clavier]	39.71.15↔	Implantation endovasculaire d'une greffe dans l'aorte abdominale, prothèse tubulaire, aortique, avec fenestration ou bras latéral
39.22.14↔	Pontage entre artère carotide et aorte	39.71.99↔	Implantation endovasculaire d'une greffe dans l'aorte abdominale, autre
39.22.19↔	Pontage de l'artère carotide, autre	39.72.00↔	Réparation ou occlusion endovasculaire des vaisseaux de la tête et du cou, SAP
39.22.20↔	Pontage de l'artère sous-clavière, SAP	39.72.10↔	Embolisation sélective de vaisseaux intracrâniens, SAP
39.22.21↔	Pontage entre artère sous-clavière et aorte	39.72.11↔	Embolisation sélective de vaisseaux intracrâniens, avec particules ou spires métalliques
39.22.29↔	Pontage de l'artère sous-clavière, autre		
39.22.99↔	Pontage entre aorte, artère sous-clavière et carotide, autre		
39.23↔	Autre pontage ou shunt vasculaire intrathoracique		
39.24↔	Bypass aorto-rénal		
39.25.00↔	Pontage aorto-iliaque-fémoral, SAP		

39.72.12↔	Embolisation sélective de vaisseaux intracrâniens, avec liquides embolisants, ballonnets détachables ou filtres (parapluie)	39.79.39↔	Embolisation sélective par liquides embolisants, autres vaisseaux, autre
39.72.13↔	Embolisation sélective de vaisseaux intracrâniens par flow-diverter	39.79.40↔	Embolisation sélective par ballonnets détachables, autres vaisseaux, SAP
39.72.14↔	Embolisation sélective de vaisseaux intracrâniens, avec matériel embolisant adhésif	39.79.41↔	Embolisation sélective par ballonnets détachables, vaisseaux du membre supérieur
39.72.19↔	Embolisation sélective de vaisseaux intracrâniens, autre	39.79.42↔	Embolisation sélective par ballonnets détachables, aorte
39.72.20↔	Embolisation sélective de vaisseaux extracrâniens de la tête et du cou, SAP	39.79.44↔	Embolisation sélective par ballonnets détachables, vaisseaux thoraciques
39.72.21↔	Embolisation sélective de vaisseaux extracrâniens de la tête et du cou, avec particules ou spires métalliques	39.79.45↔	Embolisation sélective par ballonnets détachables, vaisseau viscéraux
39.72.22↔	Embolisation sélective de vaisseaux extracrâniens de la tête et du cou avec liquides embolisants, ballonnets détachables ou filtres (parapluie)	39.79.46↔	Embolisation sélective par ballonnets détachables, vaisseau abdominaux
39.72.24↔	Embolisation sélective de vaisseaux extracrâniens de la tête et du cou, avec matériel embolisant adhésif	39.79.47↔	Embolisation sélective par ballonnets détachables, vaisseaux rachidiens
39.72.29↔	Embolisation sélective de vaisseaux extracrâniens de la tête et du cou, autre	39.79.48↔	Embolisation sélective par ballonnets détachables, vaisseaux du membre inférieur
39.72.30↔	Embolisation transluminale percutanée de malformation vasculaire par microcathéter, SAP	39.79.49↔	Embolisation sélective par ballonnets détachables, autres vaisseaux, autre
39.72.31↔	Embolisation transluminale percutanée de malformation vasculaire par microcathéter, utilisation d'un microcathéter	39.79.50↔	Embolisation sélective par filtres (parapluie), autres vaisseaux, SAP
39.72.32↔	Embolisation transluminale percutanée de malformation vasculaire par microcathéter, utilisation de deux microcathéters	39.79.51↔	Embolisation sélective par filtres (parapluie), vaisseaux du membre supérieur
39.72.33↔	Embolisation transluminale percutanée de malformation vasculaire par microcathéter, utilisation de trois microcathéters	39.79.52↔	Embolisation sélective par filtres (parapluie), aorte
39.72.34↔	Embolisation transluminale percutanée de malformation vasculaire par microcathéter, utilisation de quatre microcathéters	39.79.54↔	Embolisation sélective par filtres (parapluie), vaisseaux thoraciques
39.72.35↔	Embolisation transluminale percutanée de malformation vasculaire par microcathéter, utilisation de cinq microcathéters	39.79.55↔	Embolisation sélective par filtres (parapluie), vaisseaux viscéraux
39.72.36↔	Embolisation transluminale percutanée de malformation vasculaire par microcathéter, utilisation de 6 microcathéters et plus	39.79.56↔	Embolisation sélective par filtres (parapluie), vaisseaux abdominaux
39.72.99↔	Réparation ou occlusion endovasculaire des vaisseaux de la tête et du cou, autre	39.79.57↔	Embolisation sélective par filtres (parapluie), vaisseaux du membre inférieur
39.73.00↔	Implantation endovasculaire de greffe sur l'aorte thoracique, SAP	39.79.58↔	Embolisation sélective par filtres (parapluie), vaisseaux rachidiens
39.73.10↔	Implantation endovasculaire de greffe sur l'aorte thoracique, sans fenestration ni bras latéral	39.79.59↔	Embolisation sélective par filtres (parapluie), autres vaisseaux, autre
39.73.11↔	Implantation endovasculaire de greffe sur l'aorte thoracique, avec fenestration ou bras latéral	39.79.60↔	Embolisation sélective par particules, autres vaisseaux, SAP
39.73.20↔	Implantation endovasculaire de greffe sur l'aorte thoraco-abdominale	39.79.61↔	Embolisation sélective par particules, vaisseaux du membre supérieur
39.73.99↔	Implantation endovasculaire de greffe sur l'aorte thoracique, autre	39.79.62↔	Embolisation sélective par particules, aorte
39.79.11↔	Implantation endovasculaire de greffe, vaisseaux viscéraux	39.79.64↔	Embolisation sélective par particules, vaisseaux thoraciques
39.79.12↔	Implantation endovasculaire de greffe, vaisseaux du bassin	39.79.65↔	Embolisation sélective par particules, vaisseaux viscéraux
39.79.13↔	Implantation endovasculaire de greffe, vaisseaux abdominaux	39.79.66↔	Embolisation sélective par particules, vaisseaux abdominaux
39.79.19↔	Implantation endovasculaire de greffe, autres vaisseaux, autre	39.79.67↔	Embolisation sélective par particules, vaisseaux du membre inférieur
39.79.21↔	Embolisation ou occlusion par coils, vaisseaux du membre supérieur	39.79.68↔	Embolisation sélective par particules, vaisseaux rachidiens
39.79.22↔	Embolisation ou occlusion par coils, aorte	39.79.69↔	Embolisation sélective par particules, autres vaisseaux, autre
39.79.24↔	Embolisation ou occlusion par coils, vaisseaux thoraciques	39.79.70↔	Fermeture d'artères par cathéter au laser, autres vaisseaux, SAP
39.79.25↔	Embolisation ou occlusion par coils, vaisseaux viscéraux	39.79.71↔	Fermeture d'artères par cathéter au laser, artères du membre supérieur
39.79.26↔	Embolisation ou occlusion par coils, vaisseaux abdominaux	39.79.72↔	Fermeture d'artères par cathéter au laser, aorte
39.79.27↔	Embolisation ou occlusion par coils, vaisseaux du membre inférieur	39.79.74↔	Fermeture d'artères par cathéter au laser, vaisseaux thoraciques
39.79.28↔	Embolisation ou occlusion par coils, vaisseaux rachidiens	39.79.75↔	Fermeture d'artères par cathéter au laser, vaisseaux du membre inférieur
39.79.29↔	Embolisation ou occlusion par coils, autres vaisseaux, autre	39.79.76↔	Fermeture d'artères par cathéter au laser, vaisseaux viscéraux
39.79.30↔	Embolisation sélective par liquides embolisants, autres vaisseaux, SAP	39.79.77↔	Fermeture d'artères par cathéter au laser, vaisseaux abdominaux
39.79.31↔	Embolisation sélective par liquides embolisants, vaisseaux du membre supérieur	39.79.79↔	Fermeture d'artères par cathéter au laser, autres vaisseaux, autre
39.79.32↔	Embolisation sélective par liquides embolisants, aorte	39.79.80↔	Fermeture d'artères par cathéter à radiofréquence, autres vaisseaux, SAP
39.79.34↔	Embolisation sélective par liquides embolisants, vaisseaux thoraciques	39.79.81↔	Fermeture d'artères par cathéter à radiofréquence, artères du membre supérieur
39.79.35↔	Embolisation sélective par liquides embolisants, vaisseaux viscéraux	39.79.82↔	Fermeture d'artères par cathéter à radiofréquence, aorte
39.79.36↔	Embolisation sélective par liquides embolisants, vaisseaux abdominaux	39.79.84↔	Fermeture d'artères par cathéter à radiofréquence, vaisseaux thoraciques
39.79.38↔	Embolisation sélective par liquides embolisants, vaisseaux rachidiens	39.79.85↔	Fermeture d'artères par cathéter à radiofréquence, vaisseaux du membre inférieur
		39.79.86↔	Fermeture d'artères par cathéter à radiofréquence, vaisseaux viscéraux

- 39.79.87↔ Fermeture d'artères par cathéter à radiofréquence, vaisseaux abdominaux
 39.79.89↔ Fermeture d'artères par cathéter à radiofréquence, autres vaisseaux, autre

- 39.99.21↔ Opérations d'anomalie congénitale de l'isthme aortique (sténose) ou d'interruption de la crosse aortique

procédure F33-2

- 38.16.00↔ Endartériectomie d'artères abdominales, SAP
 38.16.10↔ Endartériectomie d'artères viscérales, SAP
 38.16.11↔ Endartériectomie du tronc coeliaque
 38.16.12↔ Endartériectomie de l'artère gastrique
 38.16.13↔ Endartériectomie de l'artère hépatique
 38.16.14↔ Endartériectomie de l'artère splénique
 38.16.15↔ Endartériectomie de l'artère rénale
 38.16.16↔ Endartériectomie de l'artère mésentérique
 38.16.17↔ Endartériectomie de l'artère lombaire
 38.16.18↔ Endartériectomie de l'artère iliaque
 38.16.19↔ Endartériectomie d'artères viscérales, autre
 38.16.99↔ Endartériectomie d'artères abdominales, autre
 38.36.00↔ Résection d'artères abdominales, avec anastomose, SAP
 38.36.10↔ Résection d'artères viscérales, avec anastomose, SAP
 38.36.11↔ Résection du tronc coeliaque, avec anastomose
 38.36.12↔ Résection de l'artère gastrique, avec anastomose
 38.36.13↔ Résection de l'artère hépatique, avec anastomose
 38.36.14↔ Résection de l'artère splénique, avec anastomose
 38.36.15↔ Résection de l'artère rénale, avec anastomose
 38.36.16↔ Résection de l'artère mésentérique, avec anastomose

- 38.36.17↔ Résection de l'artère iliaque, avec anastomose
 38.36.19↔ Résection d'artères viscérales, avec anastomose, autre
 38.36.99↔ Résection d'artères abdominales, avec anastomose, autre
 38.37.00↔ Résection de veines abdominales, avec anastomose, SAP
 38.37.10↔ Résection de veines abdominales profondes, avec anastomose, SAP
 38.37.11↔ Résection de la veine cave inférieure, avec anastomose
 38.37.12↔ Résection de la veine iliaque, avec anastomose
 38.37.19↔ Résection de veines abdominales profondes, avec anastomose, autre
 38.37.99↔ Résection de veines abdominales, avec anastomose, autre
 38.38.00↔ Résection d'artères de membre inférieur, avec anastomose, SAP
 38.38.10↔ Résection de l'artère fémorale (commune) (superficielle), avec anastomose
 38.38.11↔ Résection de l'artère fémorale profonde, avec anastomose
 38.38.12↔ Résection de l'artère poplitée, avec anastomose
 38.38.99↔ Résection d'artères de membre inférieur, avec anastomose, SAP

procédure F33-3

- 39.29.20↔ Pontage ou shunt vasculaire d'artères de membre supérieur

procédure F33-4

- 02.51.00↔ Synangiome, SAP
 02.51.11↔ EDAS (encéphalo-duro-artério-synangiome)
 02.51.12↔ EDAS (encéphalo-duro-artério-synangiome), application de la dure-mère inversée sur le cortex cérébral
 02.51.13↔ EDAS (encéphalo-duro-artério-synangiome), application d'une artère et de la dure-mère inversée sur le cortex cérébral
 02.51.14↔ EMS (encéphalo-myo-synangiome)
 02.51.15↔ EGPS (encéphalo-galéo-périosto-synangiome)

- 02.51.99↔ Synangiome, autre
 38.41↔ Résection de vaisseaux intracrâniens, avec remplacement
 39.28↔ Pontage ou shunt vasculaire extra-intracrânien
 39.2a↔ Pontage ou shunt vasculaire intra-intracrânien
 39.56.11↔ Réparation de vaisseaux intracrâniens avec patch de tissu
 39.57.11↔ Réparation de vaisseaux intracrâniens avec patch synthétique
 39.59.31↔ Autre réparation de vaisseaux intracrâniens

procédure F33-5

- 39.22.11↔ Pontage carotido-carotidien
 39.22.12↔ Pontage entre artère carotide et artère vertébrale
 39.22.13↔ Pontage entre artère carotide et artère sous-clavière [pontage carotido-sous-clavier]

- 39.22.99↔ Pontage entre aorte, artère sous-clavière et carotide, autre

procédure F33-6

- 38.14.10↔ Endartériectomie de l'aorte ascendante et de la crosse aortique
 38.14.20↔ Endartériectomie de l'aorte descendante
 38.34.10↔ Résection de l'aorte ascendante et de la crosse aortique, avec anastomose
 38.34.20↔ Résection de l'aorte descendante, avec anastomose
 38.45.10↔ Résection de l'aorte thoracique avec remplacement, SAP
 38.45.11↔ Résection de l'aorte ascendante ou de la crosse aortique, avec remplacement
 38.45.12↔ Résection de l'aorte thoracique, avec remplacement
 38.45.13↔ Résection de l'aorte thoraco-abdominale, avec remplacement
 38.45.14↔ Résection de l'aorte thoracique avec remplacement par prothèse hybride
 38.45.19↔ Résection de l'aorte thoracique avec remplacement, autre
 39.22.14↔ Pontage entre artère carotide et aorte

- 39.56.31↔ Réparation de l'aorte thoracique avec patch de tissu
 39.57.31↔ Réparation de l'aorte thoracique avec patch synthétique
 39.59.51↔ Autre réparation de l'aorte thoracique
 39.73.00↔ Implantation endovasculaire de greffe sur l'aorte thoracique, SAP
 39.73.10↔ Implantation endovasculaire de greffe sur l'aorte thoracique, sans fenestration ni bras latéral
 39.73.11↔ Implantation endovasculaire de greffe sur l'aorte thoracique, avec fenestration ou bras latéral
 39.73.20↔ Implantation endovasculaire de greffe sur l'aorte thoraco-abdominale
 39.73.99↔ Implantation endovasculaire de greffe sur l'aorte thoracique, autre

procédure F33-7

38.14.30↔	Endartériectomie de l'aorte abdominale	38.44.00↔	Résection de l'aorte abdominale, avec remplacement, SAP
38.14.99↔	Endartériectomie de l'aorte, autre	38.44.10↔	Résection de l'aorte abdominale, par voie suprarrénale, avec remplacement
38.16.00↔	Endartériectomie d'artères abdominales, SAP	38.44.11↔	Résection de l'aorte abdominale, par voie infrarénale, avec remplacement
38.16.10↔	Endartériectomie d'artères viscérales, SAP	38.44.12↔	Résection de l'aorte abdominale, par voie juxtarrénale, avec remplacement
38.16.11↔	Endartériectomie du tronc coeliaque	38.44.99↔	Résection de l'aorte abdominale, avec remplacement, autre
38.16.12↔	Endartériectomie de l'artère gastrique	38.46↔	Résection d'artères abdominales, avec remplacement
38.16.13↔	Endartériectomie de l'artère hépatique	39.26.00↔	Autre pontage ou shunt vasculaire intra-abdominal, SAP
38.16.14↔	Endartériectomie de l'artère splénique	39.26.10↔	Autre pontage ou shunt vasculaire intra-abdominal, artères viscérales
38.16.16↔	Endartériectomie de l'artère mésentérique	39.26.11↔	Autre pontage ou shunt vasculaire intra-abdominal, aorte
38.16.19↔	Endartériectomie d'artères viscérales, autre	39.26.19↔	Autre pontage ou shunt vasculaire intra-abdominal, autres artères viscérales
38.16.99↔	Endartériectomie d'artères abdominales, autre	39.26.99↔	Autre pontage ou shunt vasculaire intra-abdominal, autre
38.34.30↔	Résection de l'aorte abdominale, avec anastomose	39.71.00↔	Implantation endovasculaire d'une greffe dans l'aorte abdominale, SAP
38.36.00↔	Résection d'artères abdominales, avec anastomose, SAP	39.71.99↔	Implantation endovasculaire d'une greffe dans l'aorte abdominale, autre
38.36.10↔	Résection d'artères viscérales, avec anastomose		
38.36.11↔	Résection du tronc coeliaque, avec anastomose		
38.36.12↔	Résection de l'artère gastrique, avec anastomose		
38.36.13↔	Résection de l'artère hépatique, avec anastomose		
38.36.14↔	Résection de l'artère splénique, avec anastomose		
38.36.16↔	Résection de l'artère mésentérique, avec anastomose		
38.36.19↔	Résection d'artères viscérales, avec anastomose, autre		
38.36.99↔	Résection d'artères abdominales, avec anastomose, autre		

procédure F33-8

38.16.15↔	Endartériectomie de l'artère rénale	39.24↔	Bypass aorto-rénal
38.36.15↔	Résection de l'artère rénale, avec anastomose	39.26.12↔	Autre pontage ou shunt vasculaire intra-abdominal, artère rénale

procédure F33-9

39.25.11↔	Pontage aorto-iliaque	39.71.13↔	Implantation endovasculaire d'une greffe dans l'aorte abdominale, prothèse de bifurcation aorto-bi-iliaque, avec fenestration ou bras latéral
39.25.21↔	Pontage ilio-iliaque	39.71.14↔	Implantation endovasculaire d'une greffe dans l'aorte abdominale, prothèse tubulaire, aortique, sans fenestration ni bras latéral
39.71.10↔	Implantation endovasculaire d'une greffe dans l'aorte abdominale, aorto-iliaque, sans fenestration ni bras latéral	39.71.15↔	Implantation endovasculaire d'une greffe dans l'aorte abdominale, prothèse tubulaire, aortique, avec fenestration ou bras latéral
39.71.11↔	Implantation endovasculaire d'une greffe dans l'aorte abdominale, aorto-iliaque, avec fenestration ou bras latéral		
39.71.12↔	Implantation endovasculaire d'une greffe dans l'aorte abdominale, prothèse de bifurcation aorto-bi-iliaque, sans fenestration ni bras latéral		

procédure F33-10

38.38.10↔	Résection de l'artère fémorale (commune) (superficielle), avec anastomose	39.25.12↔	Pontage aorto-fémoral
38.38.11↔	Résection de l'artère fémorale profonde, avec anastomose	39.25.19↔	Pontage aorto-iliaco-fémoral, aortique, autre
38.48.10↔	Résection de l'artère fémorale (commune) (superficielle), avec remplacement	39.25.20↔	Pontage ilio-fémoral, SAP
38.48.11↔	Résection de l'artère fémorale profonde, avec remplacement	39.25.22↔	Pontage ilio-fémoral
39.25.00↔	Pontage aorto-iliaco-fémoral, SAP	39.25.29↔	Pontage ilio-fémoral, autre
39.25.10↔	Pontage aorto-iliaco-fémoral, aortique, SAP	39.25.99↔	Pontage aorto-iliaco-fémoral, autre
		39.29.11↔	Shunt ou pontage vasculaire fémoro-fémoral

procédure F33-11

38.38.12↔	Résection de l'artère poplitée, avec anastomose	39.25.13↔	Pontage aorto-poplité
38.48.12↔	Résection de l'artère poplitée, avec remplacement	39.25.23↔	Pontage ilio-poplité

procédure F33-12

38.48.13↔	Résection d'artères de la jambe, avec remplacement	39.25.24↔	Pontage ilio-crural
39.25.14↔	Pontage aorto-crural		

procédure F33-13

39.29.12↔	Shunt ou pontage vasculaire fémoro-poplité	39.29.31↔	Shunt ou pontage vasculaire sous-clavio-fémoral
39.29.13↔	Shunt ou pontage vasculaire fémoro-crural	39.29.32↔	Shunt ou pontage vasculaire axillo-fémoral
39.29.14↔	Shunt ou pontage vasculaire fémoro-pédieux	39.29.33↔	Pontage croisé fémoro-fémoral
39.29.15↔	Shunt ou pontage vasculaire poplitéo-crural ou poplitéo-pédieux		

procédure F33-14

39.25.30↔ Pontage par le trou obturateur (extra-anatomique)

procédure F33-15

38.44.00↔ Résection de l'aorte abdominale, avec remplacement, SAP
 38.44.10↔ Résection de l'aorte abdominale, par voie suprarénale, avec remplacement
 38.44.11↔ Résection de l'aorte abdominale, par voie infrarénale, avec remplacement
 38.44.12↔ Résection de l'aorte abdominale, par voie juxtarénale, avec remplacement
 38.44.99↔ Résection de l'aorte abdominale, avec remplacement, autre
 38.45.10↔ Résection de l'aorte thoracique avec remplacement, SAP
 38.45.11↔ Résection de l'aorte ascendante ou de la crosse aortique, avec remplacement

38.45.12↔ Résection de l'aorte thoracique, avec remplacement
 38.45.13↔ Résection de l'aorte thoraco-abdominale, avec remplacement
 38.45.14↔ Résection de l'aorte thoracique avec remplacement par prothèse hybride
 38.45.19↔ Résection de l'aorte thoracique avec remplacement, autre
 38.45.21↔ Résection de l'artère pulmonaire, avec remplacement
 38.45.22↔ Résection du tronc brachio-céphalique, avec remplacement
 39.49.30↔ Remplacement de conduit cardiaque

procédure F33-16

99.b7.13‡↔ Traitement complexe de médecine intensive, 185 à 360 points de dépense
 99.b7.14‡↔ Traitement complexe de médecine intensive, 361 à 552 points de dépense
 99.b7.15‡↔ Traitement complexe de médecine intensive, 553 à 828 points de dépense
 99.b7.16‡↔ Traitement complexe de médecine intensive, 829 à 1104 points de dépense
 99.b7.17‡↔ Traitement complexe de médecine intensive, 1105 à 1380 points de dépense
 99.b7.18‡↔ Traitement complexe de médecine intensive, 1381 à 1656 points de dépense
 99.b7.1a‡↔ Traitement complexe de médecine intensive, 1657 à 1932 points de dépense
 99.b7.1b‡↔ Traitement complexe de médecine intensive, 1933 à 2208 points de dépense
 99.b7.1c‡↔ Traitement complexe de médecine intensive, 2209 à 2484 points de dépense
 99.b7.1d‡↔ Traitement complexe de médecine intensive, 2485 à 2760 points de dépense
 99.b7.1e‡↔ Traitement complexe de médecine intensive, 2761 à 3220 points de dépense
 99.b7.1f‡↔ Traitement complexe de médecine intensive, 3221 à 3680 points de dépense
 99.b7.1g‡↔ Traitement complexe de médecine intensive, 3681 à 4600 points de dépense
 99.b7.1h‡↔ Traitement complexe de médecine intensive, 4601 à 5520 points de dépense
 99.b7.1i‡↔ Traitement complexe de médecine intensive, 5521 à 7360 points de dépense
 99.b7.1j‡↔ Traitement complexe de médecine intensive, 7361 à 9200 points de dépense
 99.b7.1k‡↔ Traitement complexe de médecine intensive, 9201 à 11040 points de dépense
 99.b7.1l‡↔ Traitement complexe de médecine intensive, 11041 à 13800 points de dépense
 99.b7.1m‡↔ Traitement complexe de médecine intensive, 13801 à 16560 points de dépense
 99.b7.1n‡↔ Traitement complexe de médecine intensive, 16561 à 19320 points de dépense
 99.b7.1o‡↔ Traitement complexe de médecine intensive, 19321 points de dépense et plus
 99.b7.21‡↔ Traitement complexe de médecine intensive chez l'enfant (procédure de base), 197 à 392 points de dépense
 99.b7.22‡↔ Traitement complexe de médecine intensive chez l'enfant (procédure de base), 393 à 588 points de dépense

99.b7.23‡↔ Traitement complexe de médecine intensive chez l'enfant (procédure de base), 589 à 784 points de dépense
 99.b7.24‡↔ Traitement complexe de médecine intensive chez l'enfant (procédure de base), 785 à 980 points de dépense
 99.b7.25‡↔ Traitement complexe de médecine intensive chez l'enfant (procédure de base), 981 à 1176 points de dépense
 99.b7.26‡↔ Traitement complexe de médecine intensive chez l'enfant (procédure de base), 1177 à 1470 points de dépense
 99.b7.27‡↔ Traitement complexe de médecine intensive chez l'enfant (procédure de base), 1471 à 1764 points de dépense
 99.b7.28‡↔ Traitement complexe de médecine intensive chez l'enfant (procédure de base), 1765 à 2058 points de dépense
 99.b7.2a‡↔ Traitement complexe de médecine intensive chez l'enfant (procédure de base), 2059 à 2352 points de dépense
 99.b7.2b‡↔ Traitement complexe de médecine intensive chez l'enfant (procédure de base), 2353 à 2646 points de dépense
 99.b7.2c‡↔ Traitement complexe de médecine intensive chez l'enfant (procédure de base), 2647 à 2940 points de dépense
 99.b7.2d‡↔ Traitement complexe de médecine intensive chez l'enfant (procédure de base), 2941 à 3430 points de dépense
 99.b7.2e‡↔ Traitement complexe de médecine intensive chez l'enfant (procédure de base), 3431 à 3920 points de dépense
 99.b7.2f‡↔ Traitement complexe de médecine intensive chez l'enfant (procédure de base), 3921 à 4410 points de dépense
 99.b7.2g‡↔ Traitement complexe de médecine intensive chez l'enfant (procédure de base), 4411 à 4900 points de dépense
 99.b7.2h‡↔ Traitement complexe de médecine intensive chez l'enfant (procédure de base), 4901 à 5880 points de dépense
 99.b7.2i‡↔ Traitement complexe de médecine intensive chez l'enfant (procédure de base), 5881 à 6860 points de dépense
 99.b7.2j‡↔ Traitement complexe de médecine intensive chez l'enfant (procédure de base), 6861 à 7840 points de dépense
 99.b7.2k‡↔ Traitement complexe de médecine intensive chez l'enfant (procédure de base), 7841 à 9800 points de dépense
 99.b7.2l‡↔ Traitement complexe de médecine intensive chez l'enfant (procédure de base), 9801 à 11760 points de dépense
 99.b7.2m‡↔ Traitement complexe de médecine intensive chez l'enfant (procédure de base), 11761 à 13720 points de dépense
 99.b7.2n‡↔ Traitement complexe de médecine intensive chez l'enfant (procédure de base), 13721 à 16660 points de dépense
 99.b7.2o‡↔ Traitement complexe de médecine intensive chez l'enfant (procédure de base), 16661 à 19600 points de dépense
 99.b7.2p‡↔ Traitement complexe de médecine intensive chez l'enfant (procédure de base), 19601 points de dépense et plus

procédure F33-17

38.16.18↔ Endartériectomie de l'artère iliaque
 38.18.10↔ Endartériectomie de l'artère fémorale (commune) (superficielle)
 38.18.11↔ Endartériectomie de l'artère fémorale profonde

38.48.12↔ Résection de l'artère poplitée, avec remplacement
 39.25.22↔ Pontage ilio-fémoral
 39.29.13↔ Shunt ou pontage vasculaire fémoro-crural

ADRG F34 Autres grandes interventions vasculaires réparatrices sans cœur-poumon artificiel

Chaque procédure dans tableau F34-1 excepté F34-2

DRG F34A Autres grandes interventions vasculaires réparatrices sans cœur-poumon artificiel avec procédures en plusieurs temps ou interventions particulières, et CC extrêmement sévères

(Procédure dans le tableau F34-3 ou au moins deux traitements qui sont séparé au moins de deux jours dans [au moins deux procédures dans le tableau F34-1]) et PCCL > 3

DRG F34B Autres grandes interventions vasculaires réparatrices sans cœur-poumon artificiel avec procédures en plusieurs temps ou interventions particulières

Procédure dans le tableau F34-3 ou au moins deux traitements qui sont séparé au moins de deux jours dans [au moins deux procédures dans le tableau F34-1]

DRG F34C Autres grandes interventions vasculaires réparatrices sans cœur-poumon artificiel avec CC extrêmement sévères

PCCL > 3

DRG F34D Autres grandes interventions vasculaires réparatrices sans cœur-poumon artificiel**procédure F34-1**

38.14.00↔	Endartériectomie de l'aorte, SAP	38.38.00↔	Réséction d'artères de membre inférieur, avec anastomose, SAP
38.14.10↔	Endartériectomie de l'aorte ascendante et de la crosse aortique	38.38.10↔	Réséction de l'artère fémorale (commune) (superficielle), avec anastomose
38.14.20↔	Endartériectomie de l'aorte descendante	38.38.11↔	Réséction de l'artère fémorale profonde, avec anastomose
38.14.30↔	Endartériectomie de l'aorte abdominale	38.38.12↔	Réséction de l'artère poplitée, avec anastomose
38.14.99↔	Endartériectomie de l'aorte, autre	38.38.99↔	Réséction d'artères de membre inférieur, avec anastomose, SAP
38.16.00↔	Endartériectomie d'artères abdominales, SAP	38.41↔	Réséction de vaisseaux intracrâniens, avec remplacement
38.16.10↔	Endartériectomie d'artères viscérales, SAP	38.44.00↔	Réséction de l'aorte abdominale, avec remplacement, SAP
38.16.11↔	Endartériectomie du tronc coeliaque	38.44.10↔	Réséction de l'aorte abdominale, par voie suprarénale, avec remplacement
38.16.12↔	Endartériectomie de l'artère gastrique	38.44.11↔	Réséction de l'aorte abdominale, par voie infrarénale, avec remplacement
38.16.13↔	Endartériectomie de l'artère hépatique	38.44.12↔	Réséction de l'aorte abdominale, par voie juxtarrénale, avec remplacement
38.16.14↔	Endartériectomie de l'artère splénique	38.44.99↔	Réséction de l'aorte abdominale, avec remplacement, autre
38.16.15↔	Endartériectomie de l'artère rénale	38.46↔	Réséction d'artères abdominales, avec remplacement
38.16.16↔	Endartériectomie de l'artère mésentérique	38.47.00↔	Réséction de veines abdominales, avec remplacement, SAP
38.16.17↔	Endartériectomie de l'artère lombaire	38.47.10↔	Réséction de veines abdominales profondes, avec remplacement, SAP
38.16.18↔	Endartériectomie de l'artère iliaque	38.47.11↔	Réséction de la veine cave inférieure, avec remplacement
38.16.19↔	Endartériectomie d'artères viscérales, autre	38.47.12↔	Réséction de la veine iliaque, avec remplacement
38.16.99↔	Endartériectomie d'artères abdominales, autre	38.47.19↔	Réséction de veines abdominales profondes, avec remplacement, autre
38.34.00↔	Réséction de l'aorte, avec anastomose, SAP	38.47.99↔	Réséction de veines abdominales, avec remplacement, autre
38.34.10↔	Réséction de l'aorte ascendante et de la crosse aortique, avec anastomose	38.48.00↔	Réséction d'artères de membre inférieur, avec remplacement, SAP
38.34.20↔	Réséction de l'aorte descendante, avec anastomose	38.48.10↔	Réséction de l'artère fémorale (commune) (superficielle), avec remplacement
38.34.30↔	Réséction de l'aorte abdominale, avec anastomose	38.48.11↔	Réséction de l'artère fémorale profonde, avec remplacement
38.34.99↔	Réséction de l'aorte, avec anastomose, autre	38.48.12↔	Réséction de l'artère poplitée, avec remplacement
38.36.00↔	Réséction d'artères abdominales, avec anastomose, SAP	38.48.13↔	Réséction d'artères de la jambe, avec remplacement
38.36.10↔	Réséction d'artères viscérales, avec anastomose, SAP	38.48.99↔	Réséction d'artères de membre inférieur, avec remplacement, autre
38.36.11↔	Réséction du tronc coeliaque, avec anastomose	39.22.00↔	Pontage entre aorte, artère sous-clavière et carotide, SAP
38.36.12↔	Réséction de l'artère gastrique, avec anastomose	39.22.10↔	Pontage de l'artère carotide, SAP
38.36.13↔	Réséction de l'artère hépatique, avec anastomose	39.22.11↔	Pontage carotido-carotidien
38.36.14↔	Réséction de l'artère splénique, avec anastomose	39.22.12↔	Pontage entre artère carotide et artère vertébrale
38.36.15↔	Réséction de l'artère rénale, avec anastomose	39.22.13↔	Pontage entre artère carotide et artère sous-clavière [pontage carotido-sous-clavier]
38.36.16↔	Réséction de l'artère mésentérique, avec anastomose	39.22.14↔	Pontage entre artère carotide et aorte
38.36.17↔	Réséction de l'artère iliaque, avec anastomose	39.22.19↔	Pontage de l'artère carotide, autre
38.36.19↔	Réséction d'artères viscérales, avec anastomose, autre	39.22.20↔	Pontage de l'artère sous-clavière, SAP
38.36.99↔	Réséction d'artères abdominales, avec anastomose, autre		
38.37.00↔	Réséction de veines abdominales, avec anastomose, SAP		
38.37.10↔	Réséction de veines abdominales profondes, avec anastomose, SAP		
38.37.11↔	Réséction de la veine cave inférieure, avec anastomose		
38.37.12↔	Réséction de la veine iliaque, avec anastomose		
38.37.19↔	Réséction de veines abdominales profondes, avec anastomose, autre		
38.37.99↔	Réséction de veines abdominales, avec anastomose, autre		

39.22.21↔	Pontage entre artère sous-clavière et aorte	39.71.99↔	Implantation endovasculaire d'une greffe dans l'aorte abdominale, autre
39.22.29↔	Pontage de l'artère sous-clavière, autre	39.72.00↔	Réparation ou occlusion endovasculaire des vaisseaux de la tête et du cou, SAP
39.22.99↔	Pontage entre aorte, artère sous-clavière et carotide, autre	39.72.10↔	Embolisation sélective de vaisseaux intracrâniens, SAP
39.23↔	Autre pontage ou shunt vasculaire intrathoracique	39.72.11↔	Embolisation sélective de vaisseaux intracrâniens, avec particules ou spires métalliques
39.24↔	Bypass aorto-rénal	39.72.12↔	Embolisation sélective de vaisseaux intracrâniens, avec liquides embolisants, ballonnets détachables ou filtres (parapluie)
39.25.00↔	Pontage aorto-iliaque-fémoral, SAP	39.72.13↔	Embolisation sélective de vaisseaux intracrâniens par flow-diverter
39.25.10↔	Pontage aorto-iliaque-fémoral, aortique, SAP	39.72.14↔	Embolisation sélective de vaisseaux intracrâniens, avec matériel embolisant adhésif
39.25.11↔	Pontage aorto-iliaque	39.72.19↔	Embolisation sélective de vaisseaux intracrâniens, autre
39.25.12↔	Pontage aorto-fémoral	39.72.20↔	Embolisation sélective de vaisseaux extracrâniens de la tête et du cou, SAP
39.25.13↔	Pontage aorto-poplité	39.72.21↔	Embolisation sélective de vaisseaux extracrâniens de la tête et du cou, avec particules ou spires métalliques
39.25.14↔	Pontage aorto-crural	39.72.22↔	Embolisation sélective de vaisseaux extracrâniens de la tête et du cou avec liquides embolisants, ballonnets détachables ou filtres (parapluie)
39.25.19↔	Pontage aorto-iliaque-fémoral, aortique, autre	39.72.24↔	Embolisation sélective de vaisseaux extracrâniens de la tête et du cou, avec matériel embolisant adhésif
39.25.20↔	Pontage iliaque-fémoral, SAP	39.72.29↔	Embolisation sélective de vaisseaux extracrâniens de la tête et du cou, autre
39.25.21↔	Pontage ilio-iliaque	39.72.30↔	Embolisation transluminale percutanée de malformation vasculaire par microcathéter, SAP
39.25.22↔	Pontage ilio-fémoral	39.72.31↔	Embolisation transluminale percutanée de malformation vasculaire par microcathéter, utilisation d'un microcathéter
39.25.23↔	Pontage ilio-poplité	39.72.32↔	Embolisation transluminale percutanée de malformation vasculaire par microcathéter, utilisation de deux microcathéters
39.25.24↔	Pontage ilio-crural	39.72.33↔	Embolisation transluminale percutanée de malformation vasculaire par microcathéter, utilisation de trois microcathéters
39.25.29↔	Pontage iliaque-fémoral, autre	39.72.34↔	Embolisation transluminale percutanée de malformation vasculaire par microcathéter, utilisation de quatre microcathéters
39.25.30↔	Pontage par le trou obturateur (extra-anatomique)	39.72.35↔	Embolisation transluminale percutanée de malformation vasculaire par microcathéter, utilisation de cinq microcathéters
39.25.99↔	Pontage aorto-iliaque-fémoral, autre	39.72.36↔	Embolisation transluminale percutanée de malformation vasculaire par microcathéter, utilisation de 6 microcathéters et plus
39.26.00↔	Autre pontage ou shunt vasculaire intra-abdominal, SAP	39.72.99↔	Réparation ou occlusion endovasculaire des vaisseaux de la tête et du cou, autre
39.26.10↔	Autre pontage ou shunt vasculaire intra-abdominal, artères viscérales	39.73.00↔	Implantation endovasculaire de greffe sur l'aorte thoracique, SAP
39.26.11↔	Autre pontage ou shunt vasculaire intra-abdominal, aorte	39.73.10↔	Implantation endovasculaire de greffe sur l'aorte thoracique, sans fenestration ni bras latéral
39.26.12↔	Autre pontage ou shunt vasculaire intra-abdominal, artère rénale	39.73.11↔	Implantation endovasculaire de greffe sur l'aorte thoracique, avec fenestration ou bras latéral
39.26.19↔	Autre pontage ou shunt vasculaire intra-abdominal, autres artères viscérales	39.73.20↔	Implantation endovasculaire de greffe sur l'aorte thoraco-abdominale
39.26.99↔	Autre pontage ou shunt vasculaire intra-abdominal, autre	39.73.99↔	Implantation endovasculaire de greffe sur l'aorte thoracique, autre
39.29.00↔	Autre pontage ou shunt vasculaire (périphérique), SAP	39.79.11↔	Implantation endovasculaire de greffe, vaisseaux viscéraux
39.29.10↔	Pontage ou shunt vasculaire d'artères de membre inférieur, SAP	39.79.12↔	Implantation endovasculaire de greffe, vaisseaux du bassin
39.29.11↔	Shunt ou pontage vasculaire fémoro-fémoral	39.79.13↔	Implantation endovasculaire de greffe, vaisseaux abdominaux
39.29.12↔	Shunt ou pontage vasculaire fémoro-poplité	39.79.19↔	Implantation endovasculaire de greffe, autres vaisseaux, autre
39.29.13↔	Shunt ou pontage vasculaire fémoro-crural	39.79.21↔	Embolisation ou occlusion par coils, vaisseaux du membre supérieur
39.29.14↔	Shunt ou pontage vasculaire fémoro-pédieux	39.79.22↔	Embolisation ou occlusion par coils, aorte
39.29.15↔	Shunt ou pontage vasculaire poplitéo-crural ou poplitéo-pédieux	39.79.24↔	Embolisation ou occlusion par coils, vaisseaux thoraciques
39.29.16↔	Pontage ou shunt vasculaire d'artères de la jambe et du pied	39.79.25↔	Embolisation ou occlusion par coils, vaisseaux viscéraux
39.29.19↔	Pontage ou shunt vasculaire d'artères de membre inférieur, autre	39.79.26↔	Embolisation ou occlusion par coils, vaisseaux abdominaux
39.29.20↔	Pontage ou shunt vasculaire d'artères de membre supérieur	39.79.27↔	Embolisation ou occlusion par coils, vaisseaux du membre inférieur
39.29.30↔	Autre pontage ou shunt vasculaire (périphérique), extra-anatomique, SAP	39.79.28↔	Embolisation ou occlusion par coils, vaisseaux rachidiens
39.29.31↔	Shunt ou pontage vasculaire sous-clavio-fémoral	39.79.29↔	Embolisation ou occlusion par coils, autres vaisseaux, autre
39.29.32↔	Shunt ou pontage vasculaire axillo-fémoral	39.79.30↔	Embolisation sélective par liquides embolisants, autres vaisseaux, SAP
39.29.33↔	Pontage croisé fémoro-fémoral	39.79.31↔	Embolisation sélective par liquides embolisants, vaisseaux du membre supérieur
39.29.39↔	Autre pontage ou shunt vasculaire (périphérique), extra-anatomique, autre	39.79.32↔	Embolisation sélective par liquides embolisants, aorte
39.29.40↔	Shunt ou pontage vasculaire de veines		
39.29.80↔	Shunt peropératoire temporaire, SAP		
39.29.81↔	Shunt peropératoire temporaire, artério-artériel		
39.29.82↔	Shunt peropératoire temporaire, artério-veineux		
39.29.89↔	Shunt peropératoire temporaire, autre		
39.29.99↔	Autre pontage ou shunt vasculaire (périphérique), autre		
39.71.00↔	Implantation endovasculaire d'une greffe dans l'aorte abdominale, SAP		
39.71.10↔	Implantation endovasculaire d'une greffe dans l'aorte abdominale, aorto-iliaque, sans fenestration ni bras latéral		
39.71.11↔	Implantation endovasculaire d'une greffe dans l'aorte abdominale, aorto-iliaque, avec fenestration ou bras latéral		
39.71.12↔	Implantation endovasculaire d'une greffe dans l'aorte abdominale, prothèse de bifurcation aorto-bi-iliaque, sans fenestration ni bras latéral		
39.71.13↔	Implantation endovasculaire d'une greffe dans l'aorte abdominale, prothèse de bifurcation aorto-bi-iliaque, avec fenestration ou bras latéral		
39.71.14↔	Implantation endovasculaire d'une greffe dans l'aorte abdominale, prothèse tubulaire, aortique, sans fenestration ni bras latéral		
39.71.15↔	Implantation endovasculaire d'une greffe dans l'aorte abdominale, prothèse tubulaire, aortique, avec fenestration ou bras latéral		

39.79.34↔	Embolisation sélective par liquides embolisants, vaisseaux thoraciques	39.79.60↔	Embolisation sélective par particules, autres vaisseaux, SAP
39.79.35↔	Embolisation sélective par liquides embolisants, vaisseaux viscéraux	39.79.61↔	Embolisation sélective par particules, vaisseaux du membre supérieur
39.79.36↔	Embolisation sélective par liquides embolisants, vaisseaux abdominaux	39.79.62↔	Embolisation sélective par particules, aorte
39.79.38↔	Embolisation sélective par liquides embolisants, vaisseaux rachidiens	39.79.64↔	Embolisation sélective par particules, vaisseaux thoraciques
39.79.39↔	Embolisation sélective par liquides embolisants, autres vaisseaux, autre	39.79.65↔	Embolisation sélective par particules, vaisseaux viscéraux
39.79.40↔	Embolisation sélective par ballonnets détachables, autres vaisseaux, SAP	39.79.66↔	Embolisation sélective par particules, vaisseaux abdominaux
39.79.41↔	Embolisation sélective par ballonnets détachables, vaisseaux du membre supérieur	39.79.67↔	Embolisation sélective par particules, vaisseaux du membre inférieur
39.79.42↔	Embolisation sélective par ballonnets détachables, aorte	39.79.68↔	Embolisation sélective par particules, vaisseaux rachidiens
39.79.44↔	Embolisation sélective par ballonnets détachables, vaisseaux thoraciques	39.79.69↔	Embolisation sélective par particules, autres vaisseaux, autre
39.79.45↔	Embolisation sélective par ballonnets détachables, vaisseaux viscéraux	39.79.70↔	Fermeture d'artères par cathéter au laser, autres vaisseaux, SAP
39.79.46↔	Embolisation sélective par ballonnets détachables, vaisseaux abdominaux	39.79.71↔	Fermeture d'artères par cathéter au laser, artères du membre supérieur
39.79.47↔	Embolisation sélective par ballonnets détachables, vaisseaux rachidiens	39.79.72↔	Fermeture d'artères par cathéter au laser, aorte
39.79.48↔	Embolisation sélective par ballonnets détachables, vaisseaux du membre inférieur	39.79.74↔	Fermeture d'artères par cathéter au laser, vaisseaux thoraciques
39.79.49↔	Embolisation sélective par ballonnets détachables, autres vaisseaux, autre	39.79.75↔	Fermeture d'artères par cathéter au laser, vaisseaux du membre inférieur
39.79.50↔	Embolisation sélective par filtres (parapluie), autres vaisseaux, SAP	39.79.76↔	Fermeture d'artères par cathéter au laser, vaisseaux viscéraux
39.79.51↔	Embolisation sélective par filtres (parapluie), vaisseaux du membre supérieur	39.79.77↔	Fermeture d'artères par cathéter au laser, vaisseaux abdominaux
39.79.52↔	Embolisation sélective par filtres (parapluie), aorte	39.79.79↔	Fermeture d'artères par cathéter au laser, autres vaisseaux, autre
39.79.54↔	Embolisation sélective par filtres (parapluie), vaisseaux thoraciques	39.79.80↔	Fermeture d'artères par cathéter à radiofréquence, autres vaisseaux, SAP
39.79.55↔	Embolisation sélective par filtres (parapluie), vaisseaux viscéraux	39.79.81↔	Fermeture d'artères par cathéter à radiofréquence, artères du membre supérieur
39.79.56↔	Embolisation sélective par filtres (parapluie), vaisseaux abdominaux	39.79.82↔	Fermeture d'artères par cathéter à radiofréquence, aorte
39.79.57↔	Embolisation sélective par filtres (parapluie), vaisseaux du membre inférieur	39.79.84↔	Fermeture d'artères par cathéter à radiofréquence, vaisseaux thoraciques
39.79.58↔	Embolisation sélective par filtres (parapluie), vaisseaux rachidiens	39.79.85↔	Fermeture d'artères par cathéter à radiofréquence, vaisseaux du membre inférieur
39.79.59↔	Embolisation sélective par filtres (parapluie), autres vaisseaux, autre	39.79.86↔	Fermeture d'artères par cathéter à radiofréquence, vaisseaux viscéraux
		39.79.87↔	Fermeture d'artères par cathéter à radiofréquence, vaisseaux abdominaux
		39.79.89↔	Fermeture d'artères par cathéter à radiofréquence, autres vaisseaux, autre
		39.99.21↔	Opérations d'anomalie congénitale de l'isthme aortique (sténose) ou d'interruption de la crosse aortique

procédure F34-2

38.16.00↔	Endartériectomie d'artères abdominales, SAP	38.36.17↔	Résection de l'artère iliaque, avec anastomose
38.16.10↔	Endartériectomie d'artères viscérales, SAP	38.36.19↔	Résection d'artères viscérales, avec anastomose, autre
38.16.11↔	Endartériectomie du tronc coeliaque	38.36.99↔	Résection d'artères abdominales, avec anastomose, autre
38.16.12↔	Endartériectomie de l'artère gastrique	38.37.00↔	Résection de veines abdominales, avec anastomose, SAP
38.16.13↔	Endartériectomie de l'artère hépatique	38.37.10↔	Résection de veines abdominales profondes, avec anastomose, SAP
38.16.14↔	Endartériectomie de l'artère splénique	38.37.11↔	Résection de la veine cave inférieure, avec anastomose
38.16.15↔	Endartériectomie de l'artère rénale	38.37.12↔	Résection de la veine iliaque, avec anastomose
38.16.16↔	Endartériectomie de l'artère mésentérique	38.37.19↔	Résection de veines abdominales profondes, avec anastomose, autre
38.16.17↔	Endartériectomie de l'artère lombaire	38.37.99↔	Résection de veines abdominales, avec anastomose, autre
38.16.18↔	Endartériectomie de l'artère iliaque	38.38.00↔	Résection d'artères de membre inférieur, avec anastomose, SAP
38.16.19↔	Endartériectomie d'artères viscérales, autre	38.38.10↔	Résection de l'artère fémorale (commune) (superficielle), avec anastomose
38.16.99↔	Endartériectomie d'artères abdominales, autre	38.38.11↔	Résection de l'artère fémorale profonde, avec anastomose
38.36.00↔	Résection d'artères abdominales, avec anastomose, SAP	38.38.12↔	Résection de l'artère poplitée, avec anastomose
38.36.10↔	Résection d'artères viscérales, avec anastomose, SAP	38.38.99↔	Résection d'artères de membre inférieur, avec anastomose, SAP
38.36.11↔	Résection du tronc coeliaque, avec anastomose		
38.36.12↔	Résection de l'artère gastrique, avec anastomose		
38.36.13↔	Résection de l'artère hépatique, avec anastomose		
38.36.14↔	Résection de l'artère splénique, avec anastomose		
38.36.15↔	Résection de l'artère rénale, avec anastomose		
38.36.16↔	Résection de l'artère mésentérique, avec anastomose		

procédure F34-3

86.88.i1↔	Pose ou remplacement chirurgical de système de thérapie par pression négative avec anesthésie régionale ou générale, à portée profonde, aux os et articulations des extrémités	86.88.i4↔	Pose ou remplacement chirurgical de système de thérapie par pression négative avec anesthésie régionale ou générale, endorectale
86.88.i2↔	Pose ou remplacement chirurgical de système de thérapie par pression négative avec anesthésie régionale ou générale, à portée profonde, au thorax, au médiastin et au sternum	86.88.i5↔	Pose ou remplacement chirurgical de système de thérapie par pression négative avec anesthésie régionale ou générale, au tissu cutané et sous-cutané
86.88.i3↔	Pose ou remplacement chirurgical de système de thérapie par pression négative avec anesthésie régionale ou générale, à l'abdomen ouvert	86.88.i6↔	Pose ou remplacement de système de thérapie par pression négative avec anesthésie régionale ou générale, autre site

ADRG F35**Autres interventions cardiothoraciques ou réparations de la paroi thoracique**

Au moins un(e) procédure dans le tableau F35-1

DRG F35A**Autres interventions cardiothoraciques ou réparations de la paroi thoracique, avec cœur-poumon artificiel**

Procédure dans le tableau F35-2

DRG F35B**Autres interventions cardiothoraciques ou réparations de la paroi thoracique****procédure F35-1**

34.79.00↔	Autre réparation de la paroi thoracique, SAP	35.61↔	Réparation de communication interauriculaire, avec greffe de tissu
34.79.10↔	Autre réparation de la paroi thoracique, fermeture secondaire de thoracotomie, SAP	35.62↔	Réparation de communication interventriculaire avec greffe de tissu
34.79.11↔	Autre réparation de la paroi thoracique, fermeture secondaire de thoracotomie, par fil	35.63↔	Réparation de défauts des coussinets endocardiques (canal AV), avec greffe de tissu
34.79.12↔	Autre réparation de la paroi thoracique, fermeture secondaire de thoracotomie, par plaque	35.70↔	Autre réparation non précisée de communication septale intracardiaque, non précisée
34.79.19↔	Autre réparation de la paroi thoracique, fermeture secondaire de thoracotomie, autre	35.71↔	Autre réparation non précisée de communication interauriculaire
34.79.20↔	Autre réparation chirurgicale ouverte de la paroi thoracique, stabilisation, SAP	35.72.00↔	Réparation de communication interventriculaire, SAP
34.79.21↔	Autre réparation chirurgicale ouverte de la paroi thoracique, stabilisation, par fil	35.72.10↔	Fermeture de communication interventriculaire acquise
34.79.22↔	Autre réparation chirurgicale ouverte de la paroi thoracique, stabilisation, par plaque	35.72.99↔	Réparation de communication interventriculaire, autre
34.79.29↔	Autre réparation chirurgicale ouverte de la paroi thoracique, stabilisation, autre	35.73↔	Autre réparation non précisée de défaut des coussinets indocardiques (canal AV)
34.79.30↔	Autre réparation de la paroi thoracique, réduction ouverte de fracture sternale, SAP	35.91↔	Transposition (détournement) interauriculaire du retour veineux
34.79.31↔	Autre réparation de la paroi thoracique, réduction ouverte de fracture sternale, par fil	35.92↔	Création de conduit entre ventricule droit et artère pulmonaire
34.79.32↔	Autre réparation de la paroi thoracique, réduction ouverte de fracture sternale, par plaque	35.93↔	Création de conduit entre ventricule gauche et aorte
34.79.39↔	Autre réparation de la paroi thoracique, réduction ouverte de fracture sternale, autre	35.94↔	Création de conduit entre oreillette et artère pulmonaire
34.79.40↔	Autre réparation de la paroi thoracique, plastie et greffe osseuses	35.98.10↔	Fermeture transluminale percutanée de communication interauriculaire, SAP
34.79.99↔	Autre réparation de la paroi thoracique, autre	35.98.19↔	Fermeture transluminale percutanée de communication interauriculaire, autre
35.43.00↔	Élargissement de communication interventriculaire existante, SAP	35.98.30↔	Fermeture transluminale percutanée de communication interventriculaire
35.43.10↔	Élargissement de communication interventriculaire existante, technique à ciel ouvert	35.98.99↔	Autres opérations des septa du cœur, autre
35.43.99↔	Élargissement de communication interventriculaire existante, autre	35.a1.11↔	Valvulotomie de la valve aortique avec sternotomie totale comme voie d'abord
35.50↔	Réparation de communication septale intracardiaque non précisée, avec prothèse	35.a1.12↔	Valvulotomie de la valve aortique avec thoracotomie mini-invasive (sternotomie partielle supérieure, thoracotomie latérale) comme voie d'abord
35.51↔	Réparation de communication interauriculaire avec prothèse, technique ouverte	35.c1.11↔	Reconstruction des cuspidés de la valve aortique, avec sternotomie totale comme voie d'abord
35.53↔	Réparation de communication interventriculaire avec prothèse, par voie ouverte	35.c1.12↔	Valvuloplastie de la valve aortique avec thoracotomie mini-invasive (sternotomie partielle supérieure, thoracotomie latérale) comme voie d'abord
35.54↔	Réparation de défaut des coussinets endocardiques (canal AV), avec prothèse	35.e1.11↔	Valvuloplastie de la valve aortique avec sternotomie totale comme voie d'abord
35.60↔	Réparation de communication septale intracardiaque non précisée, avec greffe de tissu	35.e1.12↔	Valvuloplastie de la valve aortique avec thoracotomie mini-invasive (sternotomie partielle supérieure, thoracotomie latérale) comme voie d'abord
		35.i3.11↔	Intervention de Tirone David
		35.i3.12↔	Opération selon Yacoub
		37.10↔	Incision du cœur, SAP
		37.11↔	Cardiotomie

37.12.00↔	Péricardiectomie, SAP	37.6a.42↔	Implantation d'un système d'assistance cardio-vasculaire, avec pompe, sans fonction d'échange gazeux, intravasculaire (y compris intracardiaque), ventriculaire droit, par voie percutanée
37.12.09↔	Péricardiectomie, autre	37.6a.51↔	Implantation d'un système d'assistance cardio-vasculaire et pulmonaire, avec pompe, avec élimination de CO ₂ , extracorporel, veino-veineux, par voie percutanée
37.12.11↔	Péricardiectomie, par chirurgie ouverte	37.6a.61↔	Implantation d'un système d'assistance cardio-vasculaire et pulmonaire, avec pompe, avec oxygénateur (y compris élimination de CO ₂), extracorporel, veino-veineux, par chirurgie extra-thoracique ouverte (p.ex. exposition de vaisseau sanguin)
37.12.12↔	Péricardiectomie, par thoracoscopie	37.6a.62↔	Implantation d'un système d'assistance cardio-vasculaire et pulmonaire, avec pompe, avec oxygénateur (y compris élimination de CO ₂), extracorporel, veino-veineux, par voie percutanée
37.24.00↔	Biopsie du péricarde, SAP	37.6a.71↔	Implantation d'un système d'assistance cardio-vasculaire et pulmonaire, avec pompe, avec oxygénateur (y compris élimination de CO ₂), extracorporel, veino-artériel ou veino-veino-artériel, par chirurgie thoracique ouverte (thoracotomie, mini-thoracotomie, sternotomie)
37.24.20↔	Biopsie ouverte du péricarde	37.6a.72↔	Implantation d'un système d'assistance cardio-vasculaire et pulmonaire, avec pompe, avec oxygénateur (y compris élimination de CO ₂), extracorporel, veino-artériel ou veino-veino-artériel, par chirurgie extra-thoracique ouverte (p.ex. exposition du vaisseau sanguin)
37.24.99↔	Biopsie du péricarde, autre	37.6a.73↔	Implantation d'un système d'assistance cardio-vasculaire et pulmonaire, avec pompe, avec oxygénateur (y compris élimination de CO ₂), extracorporel, veino-artériel ou veino-veino-artériel, par voie percutanée
37.25.00↔	Biopsie du cœur, SAP	37.6a.81↔	Implantation de ballonnet de contre-pulsation intra-aortique (IABP), chirurgicale ouverte
37.25.20↔	Biopsie transvasculaire de l'endocarde, du myocarde et de l'endomyocarde	37.6a.82↔	Implantation de ballonnet de contre-pulsation intra-aortique (IABP), percutanée
37.25.30↔	Biopsie ouverte du cœur	37.6b.11↔	Retrait d'un système d'assistance cardio-vasculaire, avec pompe, sans fonction d'échange gazeux, extracorporel, ventriculaire gauche, par chirurgie thoracique ouverte (thoracotomie, mini-thoracotomie, sternotomie)
37.25.99↔	Biopsie du cœur, autre	37.6b.12↔	Retrait d'un système d'assistance cardio-vasculaire, avec pompe, sans fonction d'échange gazeux, extracorporel, ventriculaire droit, par chirurgie thoracique ouverte (thoracotomie, mini-thoracotomie, sternotomie)
37.31.00↔	Péricardectomie, SAP	37.6b.21↔	Retrait d'un système d'assistance cardio-vasculaire, avec pompe, sans fonction d'échange gazeux, extracorporel, biventriculaire, par chirurgie thoracique ouverte (thoracotomie, mini-thoracotomie, sternotomie)
37.31.10↔	Péricardectomie partielle	37.6b.31↔	Retrait d'un système d'assistance cardio-vasculaire, avec pompe, sans fonction d'échange gazeux, intracorporel, ventriculaire gauche, par chirurgie thoracique ouverte (thoracotomie, mini-thoracotomie, sternotomie)
37.31.20↔	Péricardectomie totale	37.6b.32↔	Retrait d'un système d'assistance cardio-vasculaire, avec pompe, sans fonction d'échange gazeux, intracorporel, ventriculaire droit, par chirurgie thoracique ouverte (thoracotomie, mini-thoracotomie, sternotomie)
37.31.30↔	Excision d'adhérences du péricarde	37.6b.33↔	Retrait d'un système d'assistance cardio-vasculaire, avec pompe, sans fonction d'échange gazeux, intracorporel, biventriculaire, par chirurgie thoracique ouverte (thoracotomie, mini-thoracotomie, sternotomie)
37.31.99↔	Péricardectomie, autre	37.6b.41↔	Retrait d'un système d'assistance cardio-vasculaire, avec pompe, sans fonction d'échange gazeux, intravasculaire (y compris intracardiaque), ventriculaire gauche, par voie percutanée
37.32↔	Excision d'anévrisme du cœur	37.6b.42↔	Retrait d'un système d'assistance cardio-vasculaire, avec pompe, sans fonction d'échange gazeux, intravasculaire (y compris intracardiaque), ventriculaire droit, par voie percutanée
37.33.00↔	Excision ou destruction d'autre lésion ou tissu du cœur, par voie ouverte, SAP	37.6b.61↔	Retrait d'un système d'assistance cardio-vasculaire et pulmonaire, avec pompe, avec oxygénateur (y compris élimination de CO ₂), extracorporel, veino-veineux, par chirurgie extra-thoracique ouverte (p.ex. exposition de vaisseau sanguin)
37.33.10↔	Excision ou destruction d'éléments du système de conduction des stimuli, par voie ouverte, SAP	37.6b.71↔	Retrait d'un système d'assistance cardio-vasculaire et pulmonaire, avec pompe, avec oxygénateur (y compris élimination de CO ₂), extracorporel, veino-artériel ou veino-veino-artériel, par chirurgie thoracique ouverte (thoracotomie, mini-thoracotomie, sternotomie)
37.33.11↔	Excision ou destruction d'éléments du système de conduction des stimuli, par voie ouverte, techniques d'ablation pour le traitement de tachyarythmie		
37.33.19↔	Excision ou destruction d'éléments du système de conduction des stimuli, par voie ouverte, autre		
37.33.20↔	Excision d'autre lésion ou tissu du cœur, par voie ouverte		
37.33.30↔	Destruction d'autre lésion ou tissu du cœur, par voie ouverte		
37.33.99↔	Excision ou destruction d'autre lésion ou tissu du cœur, par voie ouverte, autre		
37.35↔	Ventriculectomie partielle		
37.40↔	Réparation du cœur et du péricarde, SAP		
37.41↔	Implantation de système d'assistance cardiaque prothétique autour du cœur		
37.42.11↔	Suture du péricarde (après lésion traumatique)		
37.42.21↔	Suture du myocarde (après lésion traumatique)		
37.49↔	Réparation du cœur et du péricarde, autre		
37.52↔	Implantation de système intégral de remplacement du cœur		
37.53↔	Remplacement ou réparation de l'unité thoracique du système de remplacement du cœur		
37.54↔	Remplacement ou réparation d'autres composants implantables de système intégral de remplacement du cœur		
37.6a.11↔	Implantation d'un système d'assistance cardio-vasculaire, avec pompe, sans fonction d'échange gazeux, extracorporel, ventriculaire gauche, par chirurgie thoracique ouverte (thoracotomie, mini-thoracotomie, sternotomie)		
37.6a.12↔	Implantation d'un système d'assistance cardio-vasculaire, avec pompe, sans fonction d'échange gazeux, extracorporel, ventriculaire droit, par chirurgie thoracique ouverte (thoracotomie, mini-thoracotomie, sternotomie)		
37.6a.21↔	Implantation d'un système d'assistance cardio-vasculaire, avec pompe, sans fonction d'échange gazeux, extracorporel, biventriculaire, par chirurgie thoracique ouverte (thoracotomie, mini-thoracotomie, sternotomie)		
37.6a.31↔	Implantation d'un système d'assistance cardio-vasculaire, avec pompe, sans fonction d'échange gazeux, intracorporel, ventriculaire gauche, par chirurgie thoracique ouverte (thoracotomie, mini-thoracotomie, sternotomie)		
37.6a.32↔	Implantation d'un système d'assistance cardio-vasculaire, avec pompe, sans fonction d'échange gazeux, intracorporel, ventriculaire droit, par chirurgie thoracique ouverte (thoracotomie, mini-thoracotomie, sternotomie)		
37.6a.33↔	Implantation d'un système d'assistance cardio-vasculaire, avec pompe, sans fonction d'échange gazeux, intracorporel, biventriculaire, par chirurgie thoracique ouverte (thoracotomie, mini-thoracotomie, sternotomie)		
37.6a.41↔	Implantation d'un système d'assistance cardio-vasculaire, avec pompe, sans fonction d'échange gazeux, intravasculaire (y compris intracardiaque), ventriculaire gauche, par voie percutanée		

37.6b.72↔	Retrait d'un système d'assistance cardio-vasculaire et pulmonaire, avec pompe, avec oxygénateur (y compris élimination de CO2), extracorporel, veino-artériel ou veino-veino-artériel, par chirurgie extra-thoracique ouverte (p.ex. exposition du vaisseau sanguin)	38.04.00↔	Incision de l'aorte, SAP
37.6b.81↔	Retrait de ballonnet de contre-pulsation intra-aortique (IABP), chirurgical ouvert	38.04.10↔	Incision de l'aorte ascendante et de la crosse aortique
37.6b.a1↔	Retrait d'un système d'assistance cardio-vasculaire et pulmonaire, sans pompe, avec élimination de CO2, extracorporel, artériovo-veineux, par chirurgie extra-thoracique ouverte (p.ex. exposition du vaisseau sanguin)	38.04.20↔	Incision de l'aorte descendante
37.6c.11↔	Révision sans remplacement d'un système d'assistance cardio-vasculaire, avec pompe, sans fonction d'échange gazeux, extracorporel, ventriculaire gauche, par chirurgie thoracique ouverte (thoracotomie, mini-thoracotomie, sternotomie)	38.04.30↔	Incision de l'aorte abdominale
37.6c.12↔	Révision sans remplacement d'un système d'assistance cardio-vasculaire, avec pompe, sans fonction d'échange gazeux, extracorporel, ventriculaire droit, par chirurgie thoracique ouverte (thoracotomie, mini-thoracotomie, sternotomie)	38.04.99↔	Incision de l'aorte, autre
37.6c.21↔	Révision sans remplacement d'un système d'assistance cardio-vasculaire, avec pompe, sans fonction d'échange gazeux, extracorporel, biventriculaire, par chirurgie thoracique ouverte (thoracotomie, mini-thoracotomie, sternotomie)	38.05.00↔	Incision d'autres vaisseaux thoraciques, SAP
37.6c.31↔	Révision sans remplacement d'un système d'assistance cardio-vasculaire, avec pompe, sans fonction d'échange gazeux, intracorporel, ventriculaire gauche, par chirurgie thoracique ouverte (thoracotomie, mini-thoracotomie, sternotomie)	38.05.10↔	Incision d'autres artères thoraciques
37.6c.32↔	Révision sans remplacement d'un système d'assistance cardio-vasculaire, avec pompe, sans fonction d'échange gazeux, intracorporel, ventriculaire droit, par chirurgie thoracique ouverte (thoracotomie, mini-thoracotomie, sternotomie)	38.05.20↔	Incision de veines thoraciques, SAP
37.6c.33↔	Révision sans remplacement d'un système d'assistance cardio-vasculaire, avec pompe, sans fonction d'échange gazeux, intracorporel, biventriculaire, par chirurgie thoracique ouverte (thoracotomie, mini-thoracotomie, sternotomie)	38.05.21↔	Incision de veines thoraciques profondes
37.6c.61↔	Révision sans remplacement d'un système d'assistance cardio-vasculaire et pulmonaire, avec pompe, avec oxygénateur (y compris élimination de CO2), extracorporel, veino-veineux, par chirurgie extra-thoracique ouverte (p.ex. exposition du vaisseau sanguin)	38.05.29↔	Incision de veines thoraciques, autre
37.6c.71↔	Révision sans remplacement d'un système d'assistance cardio-vasculaire et pulmonaire, avec pompe, avec oxygénateur (y compris élimination de CO2), extracorporel, veino-artériel ou veino-veino-artériel, par chirurgie thoracique ouverte (thoracotomie, mini-thoracotomie, sternotomie)	38.05.99↔	Incision d'autres vaisseaux thoraciques, autre
37.6c.72↔	Révision sans remplacement d'un système d'assistance cardio-vasculaire et pulmonaire, avec pompe, avec oxygénateur (y compris élimination de CO2), extracorporel, veino-artériel ou veino-veino-artériel, par chirurgie extra-thoracique ouverte (p.ex. exposition du vaisseau sanguin)	38.07.00↔	Incision de veines abdominales, SAP
37.6c.a1↔	Révision sans remplacement d'un système d'assistance cardio-vasculaire et pulmonaire, sans pompe, avec élimination de CO2, extracorporel, artériovo-veineux, par chirurgie extra-thoracique ouverte (p.ex. exposition de vaisseau sanguin)	38.07.10↔	Incision de veines abdominales profondes, SAP
37.91↔	Massage cardiaque à thorax ouvert	38.07.11↔	Incision de la veine cave inférieure
37.99.00↔	Autres opérations du cœur et du péricarde, SAP	38.07.12↔	Incision de la veine iliaque
37.99.10↔	Traitement par injection intramyocardique de cellules souches, SAP	38.07.19↔	Incision de veines abdominales profondes, autre
37.99.11↔	Traitement par injection intramyocardique de cellules souches, sans enrichissement de fractions ni culture	38.07.99↔	Incision de veines abdominales, autre
37.99.12↔	Traitement par injection intramyocardique de cellules souches obtenues par enrichissement de fractions ou multipliées en culture	38.15.00↔	Endartériectomie d'autres vaisseaux thoraciques, SAP
37.99.19↔	Traitement par injection intramyocardique de cellules souches, autre	38.15.10↔	Endartériectomie de l'artère sous-clavière
37.99.20↔	Opérations d'anomalies congénitales du cœur, SAP	38.15.20↔	Endartériectomie du tronc brachio-céphalique
37.99.29↔	Opérations d'anomalies congénitales du cœur, autre	38.15.30↔	Endartériectomie de l'artère pulmonaire
37.99.30↔	Ligature d'oreillette	38.15.40↔	Endartériectomie de la veine pulmonaire
37.99.80↔	Réopération du cœur et du péricarde	38.15.99↔	Endartériectomie d'autres vaisseaux thoraciques, autre
37.99.99↔	Autres opérations du cœur et du péricarde, autre	38.35.00↔	Résection de vaisseaux thoraciques, avec anastomose, SAP
37.9a.00↔	Implantation d'un système de stimulation du myocarde, SAP	38.35.10↔	Résection d'artères thoraciques, avec anastomose, SAP
37.9a.11↔	Implantation ou remplacement d'un système de modulation du myocarde (CCM)	38.35.11↔	Résection de l'artère sous-clavière, avec anastomose
37.9a.99↔	Implantation d'un système de stimulation du myocarde, autre	38.35.12↔	Résection du tronc brachio-céphalique, avec anastomose
		38.35.13↔	Résection de l'artère pulmonaire, avec anastomose
		38.35.19↔	Résection d'artères thoraciques, avec anastomose, autre
		38.35.20↔	Résection de veines thoraciques, avec anastomose, SAP
		38.35.21↔	Résection de la veine pulmonaire, avec anastomose
		38.35.22↔	Résection de la veine sous-clavière, avec anastomose
		38.35.23↔	Résection de la veine cave supérieure, avec anastomose
		38.35.28↔	Résection de veines thoraciques et d'autres veines profondes, avec anastomose
		38.35.29↔	Résection de veines thoraciques, avec anastomose, autre
		38.35.99↔	Résection de vaisseaux thoraciques, avec anastomose, autre
		38.45.00↔	Résection de vaisseau thoracique, avec remplacement, SAP
		38.45.10↔	Résection de l'aorte thoracique avec remplacement, SAP
		38.45.11↔	Résection de l'aorte ascendante ou de la crosse aortique, avec remplacement
		38.45.12↔	Résection de l'aorte thoracique, avec remplacement
		38.45.13↔	Résection de l'aorte thoraco-abdominale, avec remplacement
		38.45.14↔	Résection de l'aorte thoracique avec remplacement par prothèse hybride
		38.45.19↔	Résection de l'aorte thoracique avec remplacement, autre
		38.45.20↔	Résection d'autres vaisseaux thoraciques, avec remplacement, SAP
		38.45.21↔	Résection de l'artère pulmonaire, avec remplacement
		38.45.22↔	Résection du tronc brachio-céphalique, avec remplacement
		38.45.29↔	Résection d'autres artères thoraciques, avec remplacement
		38.45.30↔	Résection de veine thoracique, avec remplacement, SAP
		38.45.31↔	Résection de la veine cave supérieure, avec remplacement
		38.45.38↔	Résection d'autres veines thoraciques profondes, avec remplacement
		38.45.39↔	Résection de veines thoraciques, avec remplacement, autre
		38.45.99↔	Résection de vaisseaux thoraciques, avec remplacement, autre
		38.47.00↔	Résection de veines abdominales, avec remplacement, SAP
		38.47.10↔	Résection de veines abdominales profondes, avec remplacement, SAP
		38.47.11↔	Résection de la veine cave inférieure, avec remplacement
		38.47.12↔	Résection de la veine iliaque, avec remplacement
		38.47.19↔	Résection de veines abdominales profondes, avec remplacement, autre
		38.47.99↔	Résection de veines abdominales, avec remplacement, autre
		38.64.00↔	Autre excision de l'aorte, SAP
		38.64.10↔	Autre excision de l'aorte thoracique
		38.64.20↔	Autre excision de l'aorte abdominale
		38.64.99↔	Autre excision de l'aorte, autre
		38.65.00↔	Autre excision de vaisseaux thoraciques, SAP
		38.65.10↔	Autre excision d'artères thoraciques

38.65.20↔	Autre excision de veines thoraciques, SAP	38.85.29↔	Autre occlusion chirurgicale de veines thoraciques, autre
38.65.21↔	Autre excision de la veine cave supérieure	38.85.99↔	Autre occlusion chirurgicale d'autres vaisseaux thoraciques, autre
38.65.22↔	Autre excision d'autres veines thoraciques profondes	39.0x.00↔	Shunt d'artère systémique à pulmonaire, SAP
38.65.29↔	Autre excision de veines thoraciques, autre	39.0x.10↔	Anastomose entre artère sous-clavière et artère pulmonaire (Blalock-Taussig)
38.65.99↔	Autre excision de vaisseaux thoraciques, autre	39.0x.11↔	Anastomose entre aorte et artère pulmonaire droite (Waterston-Cooley)
38.85.00↔	Autre occlusion chirurgicale d'autres vaisseaux thoraciques, SAP	39.0x.12↔	Anastomose entre aorte descendante et artère pulmonaire gauche (Potts-Smith)
38.85.10↔	Autre occlusion chirurgicale d'autres artères thoraciques, SAP	39.0x.13↔	Anastomose entre artère pulmonaire gauche et droite
38.85.11↔	Autre occlusion chirurgicale de l'artère sous-clavière	39.0x.20↔	Shunt prothétique d'artère pulmonaire à aorte, central
38.85.12↔	Autre occlusion chirurgicale de l'artère pulmonaire	39.0x.21↔	Shunt prothétique d'artère pulmonaire à aorte, périphérique
38.85.13↔	Autre occlusion chirurgicale du tronc brachio-céphalique	39.0x.23↔	Cerclage (banding) de l'artère pulmonaire
38.85.19↔	Autre occlusion chirurgicale d'autres artères thoraciques, autre	39.0x.24↔	Shunt d'artère systémique à pulmonaire, opération de Damus-Kay-Stansel
38.85.20↔	Autre occlusion chirurgicale de veines thoraciques, SAP	39.0x.99↔	Shunt d'artère systémique à pulmonaire, autre
38.85.21↔	Autre occlusion chirurgicale de la veine cave supérieure		
38.85.22↔	Autre occlusion chirurgicale de la veine pulmonaire		
38.85.23↔	Autre occlusion chirurgicale de la veine sous-clavière		
38.85.28↔	Autre occlusion chirurgicale d'autres veines thoraciques profondes		

procédure F35-2

37.33.00↔	Excision ou destruction d'autre lésion ou tissu du cœur, par voie ouverte, SAP	37.6a.61↔	Implantation d'un système d'assistance cardio-vasculaire et pulmonaire, avec pompe, avec oxygénateur (y compris élimination de CO ₂), extracorporel, veino-veineux, par chirurgie extra-thoracique ouverte (p.ex. exposition de vaisseau sanguin)
37.33.10↔	Excision ou destruction d'éléments du système de conduction des stimuli, par voie ouverte, SAP	37.6a.62↔	Implantation d'un système d'assistance cardio-vasculaire et pulmonaire, avec pompe, avec oxygénateur (y compris élimination de CO ₂), extracorporel, veino-veineux, par voie percutanée
37.33.11↔	Excision ou destruction d'éléments du système de conduction des stimuli, par voie ouverte, techniques d'ablation pour le traitement de tachyarythmie	37.6a.71↔	Implantation d'un système d'assistance cardio-vasculaire et pulmonaire, avec pompe, avec oxygénateur (y compris élimination de CO ₂), extracorporel, veino-artériel ou veino-veino-artériel, par chirurgie thoracique ouverte (thoracotomie, mini-thoracotomie, sternotomie)
37.33.19↔	Excision ou destruction d'éléments du système de conduction des stimuli, par voie ouverte, autre	37.6a.72↔	Implantation d'un système d'assistance cardio-vasculaire et pulmonaire, avec pompe, avec oxygénateur (y compris élimination de CO ₂), extracorporel, veino-artériel ou veino-veino-artériel, par chirurgie extra-thoracique ouverte (p.ex. exposition du vaisseau sanguin)
37.33.20↔	Excision d'autre lésion ou tissu du cœur, par voie ouverte	37.6a.73↔	Implantation d'un système d'assistance cardio-vasculaire et pulmonaire, avec pompe, avec oxygénateur (y compris élimination de CO ₂), extracorporel, veino-artériel ou veino-veino-artériel, par voie percutanée
37.33.30↔	Destruction d'autre lésion ou tissu du cœur, par voie ouverte	37.6a.81↔	Implantation de ballonnet de contre-pulsation intra-aortique (IABP), chirurgicale ouverte
37.33.99↔	Excision ou destruction d'autre lésion ou tissu du cœur, par voie ouverte, autre	37.6a.82↔	Implantation de ballonnet de contre-pulsation intra-aortique (IABP), percutanée
37.52↔	Implantation de système intégral de remplacement du cœur	37.6b.11↔	Retrait d'un système d'assistance cardio-vasculaire, avec pompe, sans fonction d'échange gazeux, extracorporel, ventriculaire gauche, par chirurgie thoracique ouverte (thoracotomie, mini-thoracotomie, sternotomie)
37.53↔	Remplacement ou réparation de l'unité thoracique du système de remplacement du cœur	37.6b.12↔	Retrait d'un système d'assistance cardio-vasculaire, avec pompe, sans fonction d'échange gazeux, extracorporel, ventriculaire droit, par chirurgie thoracique ouverte (thoracotomie, mini-thoracotomie, sternotomie)
37.54↔	Remplacement ou réparation d'autres composantes implantables de système intégral de remplacement du cœur	37.6b.21↔	Retrait d'un système d'assistance cardio-vasculaire, avec pompe, sans fonction d'échange gazeux, extracorporel, biventriculaire, par chirurgie thoracique ouverte (thoracotomie, mini-thoracotomie, sternotomie)
37.6a.11↔	Implantation d'un système d'assistance cardio-vasculaire, avec pompe, sans fonction d'échange gazeux, extracorporel, ventriculaire gauche, par chirurgie thoracique ouverte (thoracotomie, mini-thoracotomie, sternotomie)	37.6b.31↔	Retrait d'un système d'assistance cardio-vasculaire, avec pompe, sans fonction d'échange gazeux, intracorporel, ventriculaire gauche, par chirurgie thoracique ouverte (thoracotomie, mini-thoracotomie, sternotomie)
37.6a.12↔	Implantation d'un système d'assistance cardio-vasculaire, avec pompe, sans fonction d'échange gazeux, extracorporel, ventriculaire droit, par chirurgie thoracique ouverte (thoracotomie, mini-thoracotomie, sternotomie)	37.6b.32↔	Retrait d'un système d'assistance cardio-vasculaire, avec pompe, sans fonction d'échange gazeux, intracorporel, ventriculaire droit, par chirurgie thoracique ouverte (thoracotomie, mini-thoracotomie, sternotomie)
37.6a.21↔	Implantation d'un système d'assistance cardio-vasculaire, avec pompe, sans fonction d'échange gazeux, extracorporel, biventriculaire, par chirurgie thoracique ouverte (thoracotomie, mini-thoracotomie, sternotomie)	37.6b.33↔	Retrait d'un système d'assistance cardio-vasculaire, avec pompe, sans fonction d'échange gazeux, intracorporel, biventriculaire, par chirurgie thoracique ouverte (thoracotomie, mini-thoracotomie, sternotomie)
37.6a.31↔	Implantation d'un système d'assistance cardio-vasculaire, avec pompe, sans fonction d'échange gazeux, intracorporel, ventriculaire gauche, par chirurgie thoracique ouverte (thoracotomie, mini-thoracotomie, sternotomie)		
37.6a.32↔	Implantation d'un système d'assistance cardio-vasculaire, avec pompe, sans fonction d'échange gazeux, intracorporel, ventriculaire droit, par chirurgie thoracique ouverte (thoracotomie, mini-thoracotomie, sternotomie)		
37.6a.33↔	Implantation d'un système d'assistance cardio-vasculaire, avec pompe, sans fonction d'échange gazeux, intracorporel, biventriculaire, par chirurgie thoracique ouverte (thoracotomie, mini-thoracotomie, sternotomie)		
37.6a.41↔	Implantation d'un système d'assistance cardio-vasculaire, avec pompe, sans fonction d'échange gazeux, intravasculaire (y compris intracardiaque), ventriculaire gauche, par voie percutanée		
37.6a.42↔	Implantation d'un système d'assistance cardio-vasculaire, avec pompe, sans fonction d'échange gazeux, intravasculaire (y compris intracardiaque), ventriculaire droit, par voie percutanée		
37.6a.51↔	Implantation d'un système d'assistance cardio-vasculaire et pulmonaire, avec pompe, avec élimination de CO ₂ , extracorporel, veino-veineux, par voie percutanée		

37.6b.41↔	Retrait d'un système d'assistance cardio-vasculaire, avec pompe, sans fonction d'échange gazeux, intravasculaire (y compris intracardiaque), ventriculaire gauche, par voie percutanée	37.6c.21↔	Révision sans remplacement d'un système d'assistance cardio-vasculaire, avec pompe, sans fonction d'échange gazeux, extracorporel, biventriculaire, par chirurgie thoracique ouverte (thoracotomie, mini-thoracotomie, sternotomie)
37.6b.42↔	Retrait d'un système d'assistance cardio-vasculaire, avec pompe, sans fonction d'échange gazeux, intravasculaire (y compris intracardiaque), ventriculaire droit, par voie percutanée	37.6c.31↔	Révision sans remplacement d'un système d'assistance cardio-vasculaire, avec pompe, sans fonction d'échange gazeux, intracorporel, ventriculaire gauche, par chirurgie thoracique ouverte (thoracotomie, mini-thoracotomie, sternotomie)
37.6b.61↔	Retrait d'un système d'assistance cardio-vasculaire et pulmonaire, avec pompe, avec oxygénéateur (y compris élimination de CO ₂), extracorporel, veino-veineux, par chirurgie extra-thoracique ouverte (p.ex. exposition de vaisseau sanguin)	37.6c.32↔	Révision sans remplacement d'un système d'assistance cardio-vasculaire, avec pompe, sans fonction d'échange gazeux, intracorporel, ventriculaire droit, par chirurgie thoracique ouverte (thoracotomie, mini-thoracotomie, sternotomie)
37.6b.71↔	Retrait d'un système d'assistance cardio-vasculaire et pulmonaire, avec pompe, avec oxygénéateur (y compris élimination de CO ₂), extracorporel, veino-artériel ou veino-veino-artériel, par chirurgie thoracique ouverte (thoracotomie, mini-thoracotomie, sternotomie)	37.6c.33↔	Révision sans remplacement d'un système d'assistance cardio-vasculaire, avec pompe, sans fonction d'échange gazeux, intracorporel, biventriculaire, par chirurgie thoracique ouverte (thoracotomie, mini-thoracotomie, sternotomie)
37.6b.72↔	Retrait d'un système d'assistance cardio-vasculaire et pulmonaire, avec pompe, avec oxygénéateur (y compris élimination de CO ₂), extracorporel, veino-artériel ou veino-veino-artériel, par chirurgie extra-thoracique ouverte (p.ex. exposition du vaisseau sanguin)	37.6c.61↔	Révision sans remplacement d'un système d'assistance cardio-vasculaire et pulmonaire, avec pompe, avec oxygénéateur (y compris élimination de CO ₂), extracorporel, veino-veineux, par chirurgie extra-thoracique ouverte (p.ex. exposition du vaisseau sanguin)
37.6b.81↔	Retrait de ballonnet de contre-pulsation intra-aortique (IABP), chirurgical ouvert	37.6c.71↔	Révision sans remplacement d'un système d'assistance cardio-vasculaire et pulmonaire, avec pompe, avec oxygénéateur (y compris élimination de CO ₂), extracorporel, veino-artériel ou veino-veino-artériel, par chirurgie thoracique ouverte (thoracotomie, mini-thoracotomie, sternotomie)
37.6b.a1↔	Retrait d'un système d'assistance cardio-vasculaire et pulmonaire, sans pompe, avec élimination de CO ₂ , extracorporel, artério-veineux, par chirurgie extra-thoracique ouverte (p.ex. exposition du vaisseau sanguin)	37.6c.72↔	Révision sans remplacement d'un système d'assistance cardio-vasculaire et pulmonaire, avec pompe, avec oxygénéateur (y compris élimination de CO ₂), extracorporel, veino-artériel ou veino-veino-artériel, par chirurgie extra-thoracique ouverte (p.ex. exposition du vaisseau sanguin)
37.6c.11↔	Révision sans remplacement d'un système d'assistance cardio-vasculaire, avec pompe, sans fonction d'échange gazeux, extracorporel, ventriculaire gauche, par chirurgie thoracique ouverte (thoracotomie, mini-thoracotomie, sternotomie)	37.6c.a1↔	Révision sans remplacement d'un système d'assistance cardio-vasculaire et pulmonaire, sans pompe, avec élimination de CO ₂ , extracorporel, artério-veineux, par chirurgie extra-thoracique ouverte (p.ex. exposition de vaisseau sanguin)
37.6c.12↔	Révision sans remplacement d'un système d'assistance cardio-vasculaire, avec pompe, sans fonction d'échange gazeux, extracorporel, ventriculaire droit, par chirurgie thoracique ouverte (thoracotomie, mini-thoracotomie, sternotomie)		

DRG F36**Traitement complexe de soins intensifs > 196 / 360 points ou interventions vasculaires complexes avec cœur-poumon artificiel ou intervention hautement complexe**

Au moins un(e) procédure dans le tableau F36-1 ou procédure dans le tableau F36-2 et procédure dans le tableau F36-3 ou procédure dans le tableau F36-4

DRG F36A**Traitement complexe de soins intensifs > 784 / 1380 points ou intervention hautement complexe**

Procédure dans le tableau F36-5 ou procédure dans le tableau F36-4

DRG F36B**Traitement complexe de soins intensifs > 392 / 552 points avec procédure opératoire complexe ou traitement complexe de soins intensifs > 980 / 1104 points ou interventions vasculaires complexes avec cœur-poumon artificiel**

Traitement complexe de soins intensifs > 392 / 552 points et Procédures opératoires complexes ou Traitement complexe de soins intensifs > 980 / 1104 points ou procédure dans le tableau F36-2 et procédure dans le tableau F36-3

DRG F36C**Traitement complexe de soins intensifs > 392 / 552 points ou traitement complexe de soins intensifs > 196 / 360 points avec procédures opératoires complexes ou intervention complexe**

Traitement complexe de soins intensifs > 392 / 552 points ou au moins un(e) procédure dans le tableau F36-1 et Procédures opératoires complexes ou procédure dans le tableau F36-6

DRG F36D**Traitement complexe de soins intensifs > 196 / 360 points**

procédure F36-1

- | | | | |
|------------|--|------------|--|
| 99.b7.14†↔ | Traitement complexe de médecine intensive, 361 à 552 points de dépense | 99.b7.23†↔ | Traitement complexe de médecine intensive chez l'enfant (procédure de base), 589 à 784 points de dépense |
| 99.b7.15†↔ | Traitement complexe de médecine intensive, 553 à 828 points de dépense | 99.b7.24†↔ | Traitement complexe de médecine intensive chez l'enfant (procédure de base), 785 à 980 points de dépense |
| 99.b7.16†↔ | Traitement complexe de médecine intensive, 829 à 1104 points de dépense | 99.b7.25†↔ | Traitement complexe de médecine intensive chez l'enfant (procédure de base), 981 à 1176 points de dépense |
| 99.b7.17†↔ | Traitement complexe de médecine intensive, 1105 à 1380 points de dépense | 99.b7.26†↔ | Traitement complexe de médecine intensive chez l'enfant (procédure de base), 1177 à 1470 points de dépense |
| 99.b7.18†↔ | Traitement complexe de médecine intensive, 1381 à 1656 points de dépense | 99.b7.27†↔ | Traitement complexe de médecine intensive chez l'enfant (procédure de base), 1471 à 1764 points de dépense |
| 99.b7.1a†↔ | Traitement complexe de médecine intensive, 1657 à 1932 points de dépense | 99.b7.28†↔ | Traitement complexe de médecine intensive chez l'enfant (procédure de base), 1765 à 2058 points de dépense |
| 99.b7.1b†↔ | Traitement complexe de médecine intensive, 1933 à 2208 points de dépense | 99.b7.2a†↔ | Traitement complexe de médecine intensive chez l'enfant (procédure de base), 2059 à 2352 points de dépense |
| 99.b7.1c†↔ | Traitement complexe de médecine intensive, 2209 à 2484 points de dépense | 99.b7.2b†↔ | Traitement complexe de médecine intensive chez l'enfant (procédure de base), 2353 à 2646 points de dépense |
| 99.b7.1d†↔ | Traitement complexe de médecine intensive, 2485 à 2760 points de dépense | 99.b7.2c†↔ | Traitement complexe de médecine intensive chez l'enfant (procédure de base), 2647 à 2940 points de dépense |
| 99.b7.1e†↔ | Traitement complexe de médecine intensive, 2761 à 3220 points de dépense | 99.b7.2d†↔ | Traitement complexe de médecine intensive chez l'enfant (procédure de base), 2941 à 3430 points de dépense |
| 99.b7.1f†↔ | Traitement complexe de médecine intensive, 3221 à 3680 points de dépense | 99.b7.2e†↔ | Traitement complexe de médecine intensive chez l'enfant (procédure de base), 3431 à 3920 points de dépense |
| 99.b7.1g†↔ | Traitement complexe de médecine intensive, 3681 à 4600 points de dépense | 99.b7.2f†↔ | Traitement complexe de médecine intensive chez l'enfant (procédure de base), 3921 à 4410 points de dépense |
| 99.b7.1h†↔ | Traitement complexe de médecine intensive, 4601 à 5520 points de dépense | 99.b7.2g†↔ | Traitement complexe de médecine intensive chez l'enfant (procédure de base), 4411 à 4900 points de dépense |
| 99.b7.1i†↔ | Traitement complexe de médecine intensive, 5521 à 7360 points de dépense | 99.b7.2h†↔ | Traitement complexe de médecine intensive chez l'enfant (procédure de base), 4901 à 5880 points de dépense |
| 99.b7.1j†↔ | Traitement complexe de médecine intensive, 7361 à 9200 points de dépense | 99.b7.2i†↔ | Traitement complexe de médecine intensive chez l'enfant (procédure de base), 5881 à 6860 points de dépense |
| 99.b7.1k†↔ | Traitement complexe de médecine intensive, 9201 à 11040 points de dépense | 99.b7.2j†↔ | Traitement complexe de médecine intensive chez l'enfant (procédure de base), 6861 à 7840 points de dépense |
| 99.b7.1l†↔ | Traitement complexe de médecine intensive, 11041 à 13800 points de dépense | 99.b7.2k†↔ | Traitement complexe de médecine intensive chez l'enfant (procédure de base), 7841 à 9800 points de dépense |
| 99.b7.1m†↔ | Traitement complexe de médecine intensive, 13801 à 16560 points de dépense | 99.b7.2l†↔ | Traitement complexe de médecine intensive chez l'enfant (procédure de base), 9801 à 11760 points de dépense |
| 99.b7.1n†↔ | Traitement complexe de médecine intensive, 16561 à 19320 points de dépense | 99.b7.2m†↔ | Traitement complexe de médecine intensive chez l'enfant (procédure de base), 11761 à 13720 points de dépense |
| 99.b7.1o†↔ | Traitement complexe de médecine intensive, 19321 points de dépense et plus | 99.b7.2n†↔ | Traitement complexe de médecine intensive chez l'enfant (procédure de base), 13721 à 16660 points de dépense |
| 99.b7.21†↔ | Traitement complexe de médecine intensive chez l'enfant (procédure de base), 197 à 392 points de dépense | 99.b7.2o†↔ | Traitement complexe de médecine intensive chez l'enfant (procédure de base), 16661 à 19600 points de dépense |
| 99.b7.22†↔ | Traitement complexe de médecine intensive chez l'enfant (procédure de base), 393 à 588 points de dépense | 99.b7.2p†↔ | Traitement complexe de médecine intensive chez l'enfant (procédure de base), 19601 points de dépense et plus |

procédure F36-2

- 38.45.13↔ Résection de l'aorte thoraco-abdominale, avec remplacement
 38.45.14↔ Résection de l'aorte thoracique avec remplacement par prothèse hybride

procédure F36-3

- | | | | |
|-----------|---|-----------|---|
| 39.61.00↔ | Circulation extracorporelle (CEC), SAP | 39.61.21↔ | Circulation extracorporelle minimalisée sous normothermie (plus de 35°C) |
| 39.61.10↔ | Circulation extracorporelle conventionnelle sous normothermie (plus de 35°C) | 39.61.22↔ | Circulation extracorporelle minimalisée sous hypothermie légère (32 à 35°C) |
| 39.61.11↔ | Circulation extracorporelle conventionnelle sous hypothermie légère (32 à 35°C) | 39.61.23↔ | Circulation extracorporelle minimalisée sous hypothermie modérée (26 à moins de 32°C) |
| 39.61.12↔ | Circulation extracorporelle conventionnelle sous hypothermie modérée (26 à moins de 32°C) | 39.61.24↔ | Circulation extracorporelle minimalisée sous forte hypothermie (20 à moins de 26°C) |
| 39.61.13↔ | Circulation extracorporelle conventionnelle sous forte hypothermie (20 à moins de 26°C) | 39.61.25↔ | Circulation extracorporelle minimalisée sous hypothermie profonde (moins de 20°C) |
| 39.61.14↔ | Circulation extracorporelle conventionnelle sous hypothermie profonde (moins de 20°C) | 39.61.26↔ | Circulation extracorporelle minimalisée sous hypothermie de température inconnue |
| 39.61.15↔ | Circulation extracorporelle conventionnelle sous hypothermie de température inconnue | 39.61.99↔ | Circulation extracorporelle (CEC), autre |

procédure F36-4

- | | | | |
|-----------|--|-----------|--|
| 37.6a.11↔ | Implantation d'un système d'assistance cardio-vasculaire, avec pompe, sans fonction d'échange gazeux, extracorporel, ventriculaire gauche, par chirurgie thoracique ouverte (thoracotomie, mini-thoracotomie, sternotomie) | 37.6a.31↔ | Implantation d'un système d'assistance cardio-vasculaire, avec pompe, sans fonction d'échange gazeux, intracorporel, ventriculaire gauche, par chirurgie thoracique ouverte (thoracotomie, mini-thoracotomie, sternotomie) |
| 37.6a.12↔ | Implantation d'un système d'assistance cardio-vasculaire, avec pompe, sans fonction d'échange gazeux, extracorporel, ventriculaire droit, par chirurgie thoracique ouverte (thoracotomie, mini-thoracotomie, sternotomie) | 37.6a.32↔ | Implantation d'un système d'assistance cardio-vasculaire, avec pompe, sans fonction d'échange gazeux, intracorporel, ventriculaire droit, par chirurgie thoracique ouverte (thoracotomie, mini-thoracotomie, sternotomie) |
| 37.6a.21↔ | Implantation d'un système d'assistance cardio-vasculaire, avec pompe, sans fonction d'échange gazeux, extracorporel, biventriculaire, par chirurgie thoracique ouverte (thoracotomie, mini-thoracotomie, sternotomie) | 37.6a.33↔ | Implantation d'un système d'assistance cardio-vasculaire, avec pompe, sans fonction d'échange gazeux, intracorporel, biventriculaire, par chirurgie thoracique ouverte (thoracotomie, mini-thoracotomie, sternotomie) |

procédure F36-5

- | | | | |
|------------|--|------------|--|
| 99.b7.18‡↔ | Traitement complexe de médecine intensive, 1381 à 1656 points de dépense | 99.b7.27‡↔ | Traitement complexe de médecine intensive chez l'enfant (procédure de base), 1471 à 1764 points de dépense |
| 99.b7.1a‡↔ | Traitement complexe de médecine intensive, 1657 à 1932 points de dépense | 99.b7.28‡↔ | Traitement complexe de médecine intensive chez l'enfant (procédure de base), 1765 à 2058 points de dépense |
| 99.b7.1b‡↔ | Traitement complexe de médecine intensive, 1933 à 2208 points de dépense | 99.b7.2a‡↔ | Traitement complexe de médecine intensive chez l'enfant (procédure de base), 2059 à 2352 points de dépense |
| 99.b7.1c‡↔ | Traitement complexe de médecine intensive, 2209 à 2484 points de dépense | 99.b7.2b‡↔ | Traitement complexe de médecine intensive chez l'enfant (procédure de base), 2353 à 2646 points de dépense |
| 99.b7.1d‡↔ | Traitement complexe de médecine intensive, 2485 à 2760 points de dépense | 99.b7.2c‡↔ | Traitement complexe de médecine intensive chez l'enfant (procédure de base), 2647 à 2940 points de dépense |
| 99.b7.1e‡↔ | Traitement complexe de médecine intensive, 2761 à 3220 points de dépense | 99.b7.2d‡↔ | Traitement complexe de médecine intensive chez l'enfant (procédure de base), 2941 à 3430 points de dépense |
| 99.b7.1f‡↔ | Traitement complexe de médecine intensive, 3221 à 3680 points de dépense | 99.b7.2e‡↔ | Traitement complexe de médecine intensive chez l'enfant (procédure de base), 3431 à 3920 points de dépense |
| 99.b7.1g‡↔ | Traitement complexe de médecine intensive, 3681 à 4600 points de dépense | 99.b7.2f‡↔ | Traitement complexe de médecine intensive chez l'enfant (procédure de base), 3921 à 4410 points de dépense |
| 99.b7.1h‡↔ | Traitement complexe de médecine intensive, 4601 à 5520 points de dépense | 99.b7.2g‡↔ | Traitement complexe de médecine intensive chez l'enfant (procédure de base), 4411 à 4900 points de dépense |
| 99.b7.1i‡↔ | Traitement complexe de médecine intensive, 5521 à 7360 points de dépense | 99.b7.2h‡↔ | Traitement complexe de médecine intensive chez l'enfant (procédure de base), 4901 à 5880 points de dépense |
| 99.b7.1j‡↔ | Traitement complexe de médecine intensive, 7361 à 9200 points de dépense | 99.b7.2i‡↔ | Traitement complexe de médecine intensive chez l'enfant (procédure de base), 5881 à 6860 points de dépense |
| 99.b7.1k‡↔ | Traitement complexe de médecine intensive, 9201 à 11040 points de dépense | 99.b7.2j‡↔ | Traitement complexe de médecine intensive chez l'enfant (procédure de base), 6861 à 7840 points de dépense |
| 99.b7.1l‡↔ | Traitement complexe de médecine intensive, 11041 à 13800 points de dépense | 99.b7.2k‡↔ | Traitement complexe de médecine intensive chez l'enfant (procédure de base), 7841 à 9800 points de dépense |
| 99.b7.1m‡↔ | Traitement complexe de médecine intensive, 13801 à 16560 points de dépense | 99.b7.2l‡↔ | Traitement complexe de médecine intensive chez l'enfant (procédure de base), 9801 à 11760 points de dépense |
| 99.b7.1n‡↔ | Traitement complexe de médecine intensive, 16561 à 19320 points de dépense | 99.b7.2m‡↔ | Traitement complexe de médecine intensive chez l'enfant (procédure de base), 11761 à 13720 points de dépense |
| 99.b7.1o‡↔ | Traitement complexe de médecine intensive, 19321 points de dépense et plus | 99.b7.2n‡↔ | Traitement complexe de médecine intensive chez l'enfant (procédure de base), 13721 à 16660 points de dépense |
| 99.b7.24‡↔ | Traitement complexe de médecine intensive chez l'enfant (procédure de base), 785 à 980 points de dépense | 99.b7.2o‡↔ | Traitement complexe de médecine intensive chez l'enfant (procédure de base), 16661 à 19600 points de dépense |
| 99.b7.25‡↔ | Traitement complexe de médecine intensive chez l'enfant (procédure de base), 981 à 1176 points de dépense | 99.b7.2p‡↔ | Traitement complexe de médecine intensive chez l'enfant (procédure de base), 19601 points de dépense et plus |
| 99.b7.26‡↔ | Traitement complexe de médecine intensive chez l'enfant (procédure de base), 1177 à 1470 points de dépense | | |

procédure F36-6

- | | | | |
|-----------|---|-----------|--|
| 37.6a.41↔ | Implantation d'un système d'assistance cardio-vasculaire, avec pompe, sans fonction d'échange gazeux, intravasculaire (y compris intracardiaque), ventriculaire gauche, par voie percutanée | 37.6a.62↔ | Implantation d'un système d'assistance cardio-vasculaire et pulmonaire, avec pompe, avec oxygénateur (y compris élimination de CO ₂), extracorporel, veino-veineux, par voie percutanée |
| 37.6a.42↔ | Implantation d'un système d'assistance cardio-vasculaire, avec pompe, sans fonction d'échange gazeux, intravasculaire (y compris intracardiaque), ventriculaire droit, par voie percutanée | 37.6a.73↔ | Implantation d'un système d'assistance cardio-vasculaire et pulmonaire, avec pompe, avec oxygénateur (y compris élimination de CO ₂), extracorporel, veino-artériel ou veino-veino-artériel, par voie percutanée |
| 37.6a.51↔ | Implantation d'un système d'assistance cardio-vasculaire et pulmonaire, avec pompe, avec élimination de CO ₂ , extracorporel, veino-veineux, par voie percutanée | | |

ADRG F38**Interventions vasculaires moyennement complexes sans cœur-poumon artificiel**

Procédure dans le tableau F38-1

DRG F38Z**Interventions vasculaires moyennement complexes sans cœur-poumon artificiel****procédure F38-1**

38.16.00↔	Endartériectomie d'artères abdominales, SAP	38.36.17↔	Résection de l'artère iliaque, avec anastomose
38.16.10↔	Endartériectomie d'artères viscérales, SAP	38.36.19↔	Résection d'artères viscérales, avec anastomose, autre
38.16.11↔	Endartériectomie du tronc coeliaque	38.36.99↔	Résection d'artères abdominales, avec anastomose, autre
38.16.12↔	Endartériectomie de l'artère gastrique	38.37.00↔	Résection de veines abdominales, avec anastomose, SAP
38.16.13↔	Endartériectomie de l'artère hépatique	38.37.10↔	Résection de veines abdominales profondes, avec anastomose, SAP
38.16.14↔	Endartériectomie de l'artère splénique	38.37.11↔	Résection de la veine cave inférieure, avec anastomose
38.16.15↔	Endartériectomie de l'artère rénale	38.37.12↔	Résection de la veine iliaque, avec anastomose
38.16.16↔	Endartériectomie de l'artère mésentérique	38.37.19↔	Résection de veines abdominales profondes, avec anastomose, autre
38.16.17↔	Endartériectomie de l'artère lombaire	38.37.99↔	Résection de veines abdominales, avec anastomose, autre
38.16.18↔	Endartériectomie de l'artère iliaque	38.38.00↔	Résection d'artères de membre inférieur, avec anastomose, SAP
38.16.19↔	Endartériectomie d'artères viscérales, autre	38.38.10↔	Résection de l'artère fémorale (commune) (superficielle), avec anastomose
38.16.99↔	Endartériectomie d'artères abdominales, autre	38.38.11↔	Résection de l'artère fémorale profonde, avec anastomose
38.36.00↔	Résection d'artères abdominales, avec anastomose, SAP	38.38.12↔	Résection de l'artère poplitée, avec anastomose
38.36.10↔	Résection d'artères viscérales, avec anastomose, SAP	38.38.99↔	Résection d'artères de membre inférieur, avec anastomose, SAP
38.36.11↔	Résection du tronc coeliaque, avec anastomose		
38.36.12↔	Résection de l'artère gastrique, avec anastomose		
38.36.13↔	Résection de l'artère hépatique, avec anastomose		
38.36.14↔	Résection de l'artère splénique, avec anastomose		
38.36.15↔	Résection de l'artère rénale, avec anastomose		
38.36.16↔	Résection de l'artère mésentérique, avec anastomose		

ADRG F39**Ligature et stripping de veines**

Procédure dans le tableau F39-2

DRG F39A**Ligature et stripping de veines avec intervention bilatérale particulière avec ulcère veineux ou avec CC sévères**

(Diagnostic principal dans le tableau F39-1 ou PCCL > 2) et (au moins deux procédures dans le tableau F39-3 ou Beidseitige Prozedur dans le tableau F39-3)

DRG F39B**Ligature et stripping de veines avec intervention bilatérale particulière**

Au moins deux procédures dans le tableau F39-3 ou Beidseitige Prozedur dans le tableau F39-3

DRG F39C**Ligature et stripping de veines****diagnostic principal F39-1**

170.24	Athérosclérose des artères distales: Type bassin-jambe, avec ulcération	183.0	Varices ulcérées des membres inférieurs
170.25	Athérosclérose des artères distales: Type bassin-jambe, avec gangrène	183.2	Varices des membres inférieurs, avec ulcère et inflammation

procédure F39-2

38.39.00↔	Résection de veines de membre inférieur, avec anastomose, SAP	38.53↔	Ligature et stripping de veines variqueuses de membre supérieur
38.39.10↔	Résection de veines de membre inférieur avec anastomose, veines profondes	38.55↔	Ligature et stripping de veines variqueuses thoraciques
38.39.99↔	Résection de veines de membre inférieur, avec anastomose, autre	38.57↔	Ligature et stripping de veines variqueuses abdominales
38.49.00↔	Résection de veines de membre inférieur, avec remplacement, SAP	38.59.00↔	Ligature et stripping de veines variqueuses des membres inférieurs, SAP
38.50↔	Ligature et stripping de veines variqueuses, site non précisé	38.59.10↔	Ligature, excision et stripping de veines variqueuses et veines perforantes des membres inférieurs (en tant qu'intervention indépendante)
38.52↔	Ligature et stripping d'autres veines variqueuses de la tête et du cou	38.59.20↔	Crosssectomie et stripping de veines variqueuses des membres inférieurs, SAP
		38.59.21↔	Crosssectomie et stripping de la veine grande saphène

38.59.22↔	Crossectomie et stripping de la veine petite saphène	38.83.19↔	Autre occlusion chirurgicale d'autres artères de membre supérieur
38.59.23↔	Crossectomie et stripping des veines grande et petite saphène	38.83.21↔	Autre occlusion chirurgicale de veines profondes de membre supérieur
38.59.30↔	Crossectomie (isolée), SAP	39.32.11↔	Suture de veine intracrânienne
38.59.31↔	Crossectomie (isolée), veine grande saphène	39.32.19↔	Suture de veine de la tête et du cou, autre
38.59.32↔	Crossectomie (isolée), veine petite saphène	39.32.30↔	Suture de veine thoracique, SAP
38.59.33↔	Crossectomie (isolée), veines grande et petite saphène	39.32.31↔	Suture de la veine cave supérieure
38.59.40↔	Traitement de veines variqueuses par laser local	39.32.32↔	Suture de la veine brachiocéphalique
38.59.50↔	Traitement endoluminal de veines variqueuses	39.32.39↔	Suture de veine thoracique, autre
38.59.51↔	Traitement de veines variqueuses par laser endoveineux [EVLV]	39.32.40↔	Suture de veine abdominale, SAP
38.59.52↔	Ablation endoveineuse de veines variqueuses par radiofréquence	39.32.41↔	Suture de la veine cave inférieure
38.59.59↔	Traitement endoluminal de veines variqueuses, autre	39.32.42↔	Suture des veines iliaques commune et interne
38.59.99↔	Ligature et stripping de veines variqueuses des membres inférieurs, autre	39.99.10↔	Aortopexie
38.67.00↔	Autre excision de veines abdominales, SAP	39.99.20↔	Opérations d'anomalies vasculaires congénitales, SAP
38.67.10↔	Autre excision de veines abdominales profondes, SAP	39.99.22↔	Opérations d'anomalie congénitale de l'artère ou de la veine pulmonaire ou d'une artère sous-clavière droite rétro-oesophagienne (arteria lusoria)
38.67.11↔	Autre excision de la veine cave inférieure	39.99.23↔	Opérations d'anomalies congénitales de la veine cave
38.67.12↔	Autre excision de la veine iliaque	39.99.24↔	Opération et unifocalisation de vaisseaux collatéraux congénitaux
38.67.19↔	Autre excision de veines abdominales profondes, autre		
38.67.99↔	Autre excision de veines abdominales, autre		
38.69↔	Autre excision de veines de membre inférieur		
38.83.11↔	Autre occlusion chirurgicale d'artères de la main		

procédure F39-3

38.59.21↔	Crossectomie et stripping de la veine grande saphène	38.59.31↔	Crossectomie (isolée), veine grande saphène
38.59.22↔	Crossectomie et stripping de la veine petite saphène	38.59.32↔	Crossectomie (isolée), veine petite saphène
38.59.23↔	Crossectomie et stripping des veines grande et petite saphène	38.59.33↔	Crossectomie (isolée), veines grande et petite saphène

ADRG F41**Actes diagnostiques cardiologiques invasifs pour infarctus du myocarde aigu**

Diagnostic principal dans le tableau F41-1 et procédure dans le tableau F41-2

DRG F41A**Actes diagnostiques cardiologiques invasifs pour infarctus du myocarde aigu avec CC extrêmement sévères**

PCCL > 3

DRG F41B**Actes diagnostiques cardiologiques invasifs pour infarctus du myocarde aigu****diagnostic principal F41-1**

I21.0	Infarctus transmural aigu du myocarde, de la paroi antérieure	I21.9	Infarctus aigu du myocarde, sans précision
I21.1	Infarctus transmural aigu du myocarde, de la paroi inférieure	I22.0	Infarctus du myocarde à répétition, de la paroi antérieure
I21.2	Infarctus transmural aigu du myocarde d'autres localisations	I22.1	Infarctus du myocarde à répétition, de la paroi inférieure
I21.3	Infarctus transmural aigu du myocarde, de localisation non précisée	I22.8	Infarctus du myocarde à répétition d'autres localisations
I21.4	Infarctus sous-endocardique aigu du myocarde	I22.9	Infarctus du myocarde à répétition, de localisation non précisée

procédure F41-2

37.21‡↔	Cathétérisme cardiaque droit	37.90.29‡↔	Examen par cathétérisme transseptal du cœur gauche, autre
37.22‡↔	Cathétérisme cardiaque gauche	88.43‡↔	Artériographie d'artère pulmonaire
37.23‡↔	Cathétérisme cardiaque combiné, droit et gauche	88.50‡↔	Angiocardiographie, SAP
37.28‡↔	Échocardiographie intracardiaque (EIC)	88.52‡↔	Angiographie du cœur droit
37.34.00‡↔	Excision ou destruction d'autre lésion ou tissu du cœur, autre voie d'abord, SAP	88.53‡↔	Angiographie du cœur gauche
37.34.99‡↔	Excision ou destruction d'autre lésion ou tissu du cœur, par autre voie d'abord, autre	88.54‡↔	Angiographie du cœur combinée, gauche et droite
37.90.20‡↔	Examen par cathétérisme transseptal du cœur gauche, SAP	88.55‡↔	Artériographie coronaire avec un seul cathéter
37.90.21‡↔	Ponction transseptale par cathéter	88.56‡↔	Artériographie coronaire avec deux cathéters
		88.57‡↔	Autre artériographie coronaire, SAP

ADRG F49 Actes diagnostiques cardiologiques invasifs sauf pour infarctus du myocarde aigu

Aucun(e) diagnostic principal dans tableau F49-1 et au moins un(e) procédure dans le tableau F49-3

DRG F49A Actes diagnostiques cardiologiques invasifs sauf pour infarctus du myocarde aigu avec intervention complexe ou avec diagnostics de complication et CC extrêmement sévères, ou procédures de complication

(Durée de séjour > 2 jours ou PCCL > 3) et (procédure dans le tableau F49-4 ou Dialyse ou procédure dans le tableau F49-5 ou diagnostic principal dans le tableau F49-2 ou Procédures de complications) et (PCCL > 3 ou Procédures de complications)

DRG F49B Actes diagnostiques cardiologiques invasifs sauf pour infarctus du myocarde aigu, avec CC extrêmement sévères ou âge < 14 ans

(Durée de séjour > 2 jours ou PCCL > 3) et (PCCL > 3 ou Âge < 14 années)

DRG F49C Actes diagnostiques cardiologiques invasifs sauf pour infarctus du myocarde aigu avec intervention complexe ou avec diagnostics de complication

(Durée de séjour > 2 jours ou PCCL > 3) et (procédure dans le tableau F49-4 ou Dialyse ou procédure dans le tableau F49-5 ou diagnostic principal dans le tableau F49-2 ou Procédures de complications)

DRG F49D Actes diagnostiques cardiologiques invasifs sauf pour infarctus du myocarde aigu, âge > 13 ans

Durée de séjour > 2 jours ou PCCL > 3

DRG F49E Actes diagnostiques cardiologiques invasifs sauf pour infarctus du myocarde aigu, 2 jours d'hospitalisation ou procédés particuliers**DRG F49F Actes diagnostiques cardiologiques invasifs sauf pour infarctus du myocarde aigu, un jour d'hospitalisation sans procédé particulier**

Durée de séjour égale 1 jour et aucun(e) procédure dans tableau F49-6

diagnostic principal F49-1

I21.0	Infarctus transmural aigu du myocarde, de la paroi antérieure	I21.9	Infarctus aigu du myocarde, sans précision
I21.1	Infarctus transmural aigu du myocarde, de la paroi inférieure	I22.0	Infarctus du myocarde à répétition, de la paroi antérieure
I21.2	Infarctus transmural aigu du myocarde d'autres localisations	I22.1	Infarctus du myocarde à répétition, de la paroi inférieure
I21.3	Infarctus transmural aigu du myocarde, de localisation non précisée	I22.8	Infarctus du myocarde à répétition d'autres localisations
I21.4	Infarctus sous-endocardique aigu du myocarde	I22.9	Infarctus du myocarde à répétition, de localisation non précisée

diagnostic principal F49-2

I27.0	Hypertension pulmonaire primitive	I50.13	Insuffisance ventriculaire gauche: Avec symptôme en cas d'effort léger
I31.1	Péricardite constrictive chronique	I50.14	Insuffisance ventriculaire gauche: Avec symptôme au repos
I42.0	Myocardiopathie avec dilatation	I50.19	Insuffisance ventriculaire gauche: Non précisée
I42.1	Myocardiopathie obstructive hypertrophique	I50.9	Insuffisance cardiaque, sans précision
I42.2	Autres myocardiopathies hypertrophiques	Q20.0	Tronc artériel commun
I42.3	Maladie endomyocardique (éosinophilique)	Q20.1	Ventricule droit à double issue [Double outlet right ventricle]
I42.4	Fibroélastose endocardique	Q20.2	Ventricule gauche à double issue [Double outlet left ventricle]
I42.5	Autres myocardiopathies restrictives	Q20.3	Communication ventriculo-auriculaire discordante
I42.6	Myocardiopathie alcoolique	Q20.4	Ventricule à double issue [Double inlet ventricle]
I42.7	Myocardiopathie due à des médicaments et d'autres causes externes	Q20.5	Communication auriculo-ventriculaire discordante
I42.80	Cardiomyopathie ventriculaire droite arythmogène [CVDA]	Q20.6	Isomérisme des auricules cardiaques
I42.88	Autres cardiomyopathies	Q20.8	Autres malformations congénitales des cavités et des orifices cardiaques
I42.9	Myocardiopathie, sans précision	Q20.9	Malformation congénitale des cavités et des orifices cardiaques, sans précision
I46.0	Arrêt cardiaque réanimé avec succès	Q21.0	Communication interventriculaire
I47.2	Tachycardie ventriculaire	Q21.1	Communication interauriculaire
I49.0	Fibrillation et flutter ventriculaires	Q21.2	Communication auriculo-ventriculaire
I50.00	Insuffisance ventriculaire droite primaire	Q21.3	Tétralogie de Fallot
I50.01	Insuffisance ventriculaire droite secondaire	Q21.4	Communication aorto-pulmonaire
I50.11	Insuffisance ventriculaire gauche: Sans symptôme	Q21.80	Pentalogie de Fallot
I50.12	Insuffisance ventriculaire gauche: Avec symptôme en cas d'effort important	Q21.88	Autres malformations congénitales des septums cardiaques

Q21.9	Malformation congénitale d'une cloison cardiaque, sans précision	Q24.6	Bloc congénital du cœur
Q22.0	Atrésie de la valve pulmonaire	Q24.8	Autres malformations cardiaques congénitales précisées
Q22.1	Sténose congénitale de la valve pulmonaire	Q24.9	Malformation cardiaque congénitale, sans précision
Q22.2	Insuffisance congénitale de la valve pulmonaire	Q25.0	Perméabilité du canal artériel
Q22.3	Autres malformations congénitales de la valve pulmonaire	Q25.1	Coarctation de l'aorte
Q22.4	Sténose congénitale de la valvule tricuspide	Q25.2	Atrésie de l'aorte
Q22.5	Maladie d'Ebstein	Q25.3	Sténose de l'aorte (congénitale)
Q22.6	Hypoplasie du cœur droit	Q25.4	Autres malformations congénitales de l'aorte
Q22.8	Autres malformations congénitales de la valvule tricuspide	Q25.5	Atrésie de l'artère pulmonaire
Q22.9	Malformation congénitale de la valvule tricuspide, sans précision	Q25.6	Sténose (congénitale) de l'artère pulmonaire
Q23.0	Sténose congénitale de la valvule aortique	Q25.7	Autres malformations congénitales de l'artère pulmonaire
Q23.1	Insuffisance congénitale de la valvule aortique	Q25.8	Autres malformations congénitales des gros vaisseaux
Q23.2	Sténose mitrale congénitale	Q25.9	Malformation congénitale des gros vaisseaux, sans précision
Q23.3	Insuffisance mitrale congénitale	Q26.0	Sténose congénitale de la veine cave
Q23.4	Hypoplasie du cœur gauche	Q26.1	Persistance de la veine cave supérieure gauche
Q23.8	Autres malformations congénitales des valvules aortique et mitrale	Q26.2	Retour veineux pulmonaire anormal total
Q23.9	Malformation congénitale des valvules aortique et mitrale, sans précision	Q26.3	Retour veineux pulmonaire anormal partiel
Q24.0	Dextrocardie	Q26.4	Retour veineux pulmonaire anormal, sans précision
Q24.1	Lévo-cardie	Q26.5	Retour veineux portal anormal
Q24.2	Cœur triatrial	Q26.6	Fistule entre la veine porte et l'artère hépatique (congénitale)
Q24.3	Sténose de l'infundibulum pulmonaire	Q26.8	Autres malformations congénitales des grandes veines
Q24.4	Sténose sous-aortique congénitale	Q26.9	Malformation congénitale d'une grande veine, sans précision
Q24.5	Malformation des vaisseaux coronaires	Z01.80	Examens liés à une prédisposition aux dysrythmies malignes
		Z01.81	Examens liés à une prédisposition aux cardiomyopathies

procédure F49-3

37.21†↔	Cathétérisme cardiaque droit	37.90.21†↔	Ponction transseptale par cathéter
37.22†↔	Cathétérisme cardiaque gauche	37.90.29†↔	Examen par cathétérisme transseptal du cœur gauche, autre
37.23†↔	Cathétérisme cardiaque combiné, droit et gauche	88.43†↔	Artériographie d'artère pulmonaire
37.26†↔	Test électrophysiologique invasif par cathéter	88.50†↔	Angiocardiographie, SAP
37.27†↔	Cardiac mapping	88.52†↔	Angiographie du cœur droit
37.28†↔	Échocardiographie intracardiaque (EIC)	88.53†↔	Angiographie du cœur gauche
37.34.00†↔	Excision ou destruction d'autre lésion ou tissu du cœur, autre voie d'abord, SAP	88.54†↔	Angiographie du cœur combinée, gauche et droite
37.34.99†↔	Excision ou destruction d'autre lésion ou tissu du cœur, par autre voie d'abord, autre	88.55†↔	Artériographie coronaire avec un seul cathéter
37.90.20†↔	Examen par cathétérisme transseptal du cœur gauche, SAP	88.56†↔	Artériographie coronaire avec deux cathéters
		88.57†↔	Autre artériographie coronaire, SAP

procédure F49-4

00.21†↔	Imagerie intravasculaire de vaisseaux cérébraux extracrâniens	37.90.20†↔	Examen par cathétérisme transseptal du cœur gauche, SAP
00.22†↔	Imagerie intravasculaire de vaisseaux intrathoraciques	37.90.21†↔	Ponction transseptale par cathéter
00.23†↔	Imagerie intravasculaire de vaisseaux périphériques	37.90.29†↔	Examen par cathétérisme transseptal du cœur gauche, autre
00.25†↔	Imagerie intravasculaire de vaisseaux rénaux	92.05.00†↔	Scintigraphie cardio-vasculaire et hématopoïétique avec étude radio-isotopique de fonction, SAP
00.28†↔	Imagerie intravasculaire d'autres vaisseaux spécifiés	92.05.09†↔	Scintigraphie cardio-vasculaire et hématopoïétique avec étude radio-isotopique de fonction, autre
37.23†↔	Cathétérisme cardiaque combiné, droit et gauche	92.05.10†↔	Scintigraphie par perfusion myocardique, SAP
37.24.10†↔	Biopsie fermée [percutanée] [à l'aiguille] du péricarde	92.05.11†↔	Scintigraphie par perfusion myocardique, au repos
37.25.10†↔	Biopsie fermée [percutanée] [à l'aiguille] du myocarde	92.05.12†↔	Scintigraphie par perfusion myocardique, sous épreuve d'effort physique
37.26†↔	Test électrophysiologique invasif par cathéter	92.05.13†↔	Scintigraphie par perfusion myocardique, sous épreuve d'effort médicamenteuse
37.2a.10†↔	Imagerie intravasculaire de vaisseaux coronaires, SAP	92.05.14†↔	Tomographie d'émission monophotonique (SPECT), myocarde
37.2a.11†↔	Imagerie intravasculaire de vaisseaux coronaires par ultrasons	92.05.19†↔	Scintigraphie par perfusion myocardique, autre
37.2a.12†↔	Imagerie intravasculaire de vaisseaux coronaires par tomographie par cohérence optique		
37.2a.19†↔	Imagerie intravasculaire de vaisseaux coronaires, autre		
37.2a.21†↔	Diagnostic coronarien intravasculaire invasif par cathéter, mesure de pression		

procédure F49-5

37.24.00↔	Biopsie du péricarde, SAP	37.25.20↔	Biopsie transvasculaire de l'endocarde, du myocarde et de l'endomyocarde
37.24.20↔	Biopsie ouverte du péricarde	37.25.30↔	Biopsie ouverte du cœur
37.24.99↔	Biopsie du péricarde, autre	37.25.99↔	Biopsie du cœur, autre
37.25.00↔	Biopsie du cœur, SAP		

procédure F49-6

- 37.2a.11†↔ Imagerie intravasculaire de vaisseaux coronaires par ultrasons
 37.2a.12†↔ Imagerie intravasculaire de vaisseaux coronaires par tomographie par cohérence optique
- 37.2a.21†↔ Diagnostic coronarien intravasculaire invasif par cathéter, mesure de pression

ADRG F50 Mesures ablatives pour tachyarythmie

Procédure dans le tableau F50-1

DRG F50A Mesures ablatives pour tachyarythmie, âge < 16 ans

Âge < 16 années

DRG F50B Mesures ablatives pour tachyarythmie avec ablation particulière et intervention complexe, âge > 15 ans

(Procédure dans le tableau F50-2 ou procédure dans le tableau F50-3 ou au moins un(e) procédure dans le tableau F50-4) et (procédure dans le tableau F50-5 ou procédure dans le tableau F50-3)

DRG F50C Mesures ablatives pour tachyarythmie avec ablation particulière, âge > 15 ans

Procédure dans le tableau F50-2 ou procédure dans le tableau F50-3 ou au moins un(e) procédure dans le tableau F50-4

DRG F50D Mesures ablatives pour tachyarythmie avec intervention complexe, âge > 15 ans

Procédure dans le tableau F50-5

DRG F50E Mesures ablatives pour tachyarythmie, âge > 15 ans**procédure F50-1**

- 37.34.10↔ Ablation lors de tachyarythmie, SAP
 37.34.11↔ Ablation lors de tachyarythmie, ablation par radiofréquence conventionnelle
 37.34.12↔ Ablation lors de tachyarythmie, ablation par radiofréquence refroidie
 37.34.13↔ Ablation lors de tachyarythmie, ablation par d'autres sources d'énergie
 37.34.15↔ Ablation lors de tachyarythmie, cryoablation
 37.34.16↔ Ablation lors de tachyarythmie, ablation par radiofréquence multipolaire en décalage de phase
- 37.34.19↔ Ablation lors de tachyarythmie, autre
 37.34.1a↔ Ablation lors de tachyarythmie, à l'aide de méthodes de cartographie tridimensionnelle sans mesure de la pression d'appui
 37.34.1b↔ Ablation lors de tachyarythmie, à l'aide de méthodes de cartographie tridimensionnelle avec mesure de la pression d'appui

procédure F50-2

- 37.90.20†↔ Examen par cathétérisme transseptal du cœur gauche, SAP
 37.90.21†↔ Ponction transseptale par cathéter
- 37.90.29†↔ Examen par cathétérisme transseptal du cœur gauche, autre

procédure F50-3

- 00.66.00↔ Angioplastie coronaire transluminale percutanée [PTCA] ou athérectomie coronaire, SAP
 00.66.10↔ Fermeture transluminale percutanée de fistule coronaire
 00.66.20↔ Angioplastie coronaire transluminale percutanée [PTCA] à ballonnet, SAP
 00.66.21↔ Angioplastie coronaire [PTCA] à ballonnet libérant des substances médicamenteuses
 00.66.22↔ Angioplastie coronaire [PTCA] à ballonnet enduit d'anticorps
 00.66.29↔ Angioplastie coronaire [PTCA] à ballonnet, autre
 00.66.30↔ Angioplastie coronaire transluminale percutanée [PTCA] par l'athérectomie rotative
 00.66.31↔ Angioplastie coronaire transluminale percutanée par angioplastie laser
 00.66.32↔ Angioplastie coronaire transluminale percutanée par athérectomie
- 00.66.33↔ Angioplastie coronaire transluminale percutanée par extraction de corps étranger
 00.66.35↔ Angioplastie coronaire transluminale percutanée par embolisation sélective
 00.66.36↔ Angioplastie coronaire transluminale percutanée par thrombectomie
 00.66.99↔ Angioplastie coronaire transluminale percutanée [PTCA] ou athérectomie coronaire, autre
- 35.41.00↔ Élargissement de communication interauriculaire existante, SAP
 35.41.10↔ Élargissement de communication interauriculaire existante, technique à ciel ouvert
 35.41.20↔ Élargissement de communication interauriculaire existante, technique fermée
 35.41.99↔ Élargissement de communication interauriculaire existante, autre
 35.42.00↔ Création de communication septale intracardiaque, SAP

35.42.10↔	Création de communication septale intracardiaque, technique à ciel ouvert	35.e1.09↔	Valvuloplastie de la valve aortique, autre
35.42.20↔	Création de communication septale intracardiaque, technique fermée	35.e1.13↔	Valvuloplastie de la valve aortique, par voie endovasculaire
35.42.99↔	Création de communication septale intracardiaque, autre	35.e1.14↔	Valvuloplastie de la valve aortique, guidée par cathéter, par voie transapicale
35.43.20↔	Élargissement de communication interventriculaire existante, technique fermée	35.e2.00↔	Valvuloplastie de valve mitrale, NAS
35.53↔	Réparation de communication interventriculaire avec prothèse, par voie ouverte	35.e2.09↔	Valvuloplastie de valve mitrale, autre
35.55↔	Réparation de communication interventriculaire avec prothèse, fermée	35.e2.13↔	Valvuloplastie de la valve mitrale, par voie endovasculaire, transartérielle
35.61↔	Réparation de communication interauriculaire, avec greffe de tissu	35.e2.14↔	Valvuloplastie de la valve mitrale, par voie endovasculaire, transveineuse
35.62↔	Réparation de communication interventriculaire avec greffe de tissu	35.e2.15↔	Valvuloplastie de la valve mitrale, guidée par cathéter, par voie transapicale
35.98.10↔	Fermeture transluminale percutanée de communication interauriculaire, SAP	35.e3.00↔	Valvuloplastie de valve pulmonaire, SAP
35.98.11↔	Fermeture transluminale percutanée de communication interauriculaire (un dispositif de fermeture)	35.e3.09↔	Valvuloplastie de valve pulmonaire, autre
35.98.12↔	Fermeture transluminale percutanée de communication interauriculaire (plus d'un dispositif de fermeture)	35.e3.13↔	Valvuloplastie de la valve pulmonaire, par voie endovasculaire
35.98.19↔	Fermeture transluminale percutanée de communication interauriculaire, autre	35.e3.14↔	Valvuloplastie de la valve pulmonaire, guidée par cathéter, par voie transapicale
35.98.30↔	Fermeture transluminale percutanée de communication interventriculaire	35.e4.00↔	Valvuloplastie de la valve tricuspide, SAP
35.b0↔	Dilatation de valve, SAP	35.e4.09↔	Valvuloplastie de la valve tricuspide, autre
35.b1.11↔	Dilatation de valve aortique, par voie endovasculaire	35.e4.13↔	Valvuloplastie de la valve tricuspide, par voie endovasculaire
35.b1.12↔	Dilatation de valve mitrale, par voie endovasculaire	35.e4.14↔	Valvuloplastie de la valve tricuspide, guidée par cathéter, par voie transapicale
35.b1.13↔	Dilatation de valve pulmonaire, par voie endovasculaire	36.04↔	Perfusion d'agent thrombolytique dans une artère coronaire
35.b1.14↔	Dilatation de valve tricuspide, par voie endovasculaire	36.06.00↔	Insertion de stent(s) coronaire(s) sans libération de substance médicamenteuse, SAP
35.b9↔	Dilatation de valve, autres	36.06.10↔	Insertion de stent(s) coronaire(s) sans libération de substance médicamenteuse, stent(s) biorésorbable(s)
35.c2.13↔	Reconstruction des cuspidés de la valve mitrale, par voie endovasculaire	36.06.11↔	Insertion de stent(s) coronaire(s) sans libération de substance médicamenteuse, auto-expansible(s)
35.c2.14↔	Reconstruction des cuspidés de la valve mitrale, guidée par cathéter, par voie transapicale	36.06.99↔	Insertion de stent(s) coronaire(s) sans libération de substance médicamenteuse, autre
35.c3.13↔	Reconstruction des cuspidés de la valve pulmonaire, par voie endovasculaire	36.07.00↔	Insertion de stent(s) coronaire(s) à libération de substance médicamenteuse, SAP
35.c3.14↔	Reconstruction des cuspidés de la valve pulmonaire, guidée par cathéter, par voie transapicale	36.07.10↔	Insertion de stent(s) coronaire(s) à libération de substance médicamenteuse, stent(s) biorésorbable(s)
35.c4.13↔	Reconstruction des cuspidés de la valve tricuspide, par voie endovasculaire	36.07.11↔	Insertion de stent(s) coronaire(s) avec libération de substance médicamenteuse, auto-expansible(s)
35.c4.14↔	Reconstruction des cuspidés de la valve tricuspide, guidée par cathéter, par voie transapicale	36.07.99↔	Insertion de stent(s) coronaire(s) à libération de substance médicamenteuse, autre
35.d2.13↔	Annuloplastie de la valve mitrale, par voie endovasculaire	36.32↔	Autre revascularisation transmyocardique
35.e1.00↔	Valvuloplastie de la valve aortique, SAP	37.90.00↔	Insertion de dispositif dans l'oreillette gauche, SAP
		37.90.10↔	Fermeture percutanée de l'oreillette gauche
		37.90.99↔	Insertion de dispositif dans l'oreillette gauche, autre

procédure F50-4

37.34.24‡↔	Sites de traitement de tachyrythmies par des techniques d'ablation, oreillette gauche	37.34.25‡↔	Sites de traitement de tachyrythmies par des techniques d'ablation, ventricule gauche
------------	---	------------	---

procédure F50-5

37.34.12↔	Ablation lors de tachyrythmie, ablation par radiofréquence refroidie	37.34.1b↔	Ablation lors de tachyrythmie, à l'aide de méthodes de cartographie tridimensionnelle avec mesure de la pression d'appui
37.34.15↔	Ablation lors de tachyrythmie, cryoablation		
37.34.1a↔	Ablation lors de tachyrythmie, à l'aide de méthodes de cartographie tridimensionnelle sans mesure de la pression d'appui		

ADRG F51

Implantation endovasculaire d'endoprothèse (stent) aortique

Procédure dans le tableau F51-1

DRG F51A

Implantation endovasculaire d'endoprothèse (stent) aortique avec implantation d'endoprothèse (stent) particulière

Procédure dans le tableau F51-2 ou procédure dans le tableau F51-3 ou procédure dans le tableau F51-4 ou procédure dans le tableau F51-5

DRG F51B**Implantation endovasculaire d'endoprothèse (stent) aortique avec implantation d'endoprothèse (stent) complexe****procédure F51-1**

- | | | | |
|-----------|---|-----------|---|
| 39.71.00↔ | Implantation endovasculaire d'une greffe dans l'aorte abdominale, SAP | 39.71.99↔ | Implantation endovasculaire d'une greffe dans l'aorte abdominale, autre |
| 39.71.10↔ | Implantation endovasculaire d'une greffe dans l'aorte abdominale, aorto-iliaque, sans fenestration ni bras latéral | 39.73.00↔ | Implantation endovasculaire de greffe sur l'aorte thoracique, SAP |
| 39.71.11↔ | Implantation endovasculaire d'une greffe dans l'aorte abdominale, aorto-iliaque, avec fenestration ou bras latéral | 39.73.10↔ | Implantation endovasculaire de greffe sur l'aorte thoracique, sans fenestration ni bras latéral |
| 39.71.12↔ | Implantation endovasculaire d'une greffe dans l'aorte abdominale, prothèse de bifurcation aorto-bi-iliaque, sans fenestration ni bras latéral | 39.73.11↔ | Implantation endovasculaire de greffe sur l'aorte thoracique, avec fenestration ou bras latéral |
| 39.71.13↔ | Implantation endovasculaire d'une greffe dans l'aorte abdominale, prothèse de bifurcation aorto-bi-iliaque, avec fenestration ou bras latéral | 39.73.20↔ | Implantation endovasculaire de greffe sur l'aorte thoraco-abdominale |
| 39.71.14↔ | Implantation endovasculaire d'une greffe dans l'aorte abdominale, prothèse tubulaire, aortique, sans fenestration ni bras latéral | 39.73.99↔ | Implantation endovasculaire de greffe sur l'aorte thoracique, autre |
| 39.71.15↔ | Implantation endovasculaire d'une greffe dans l'aorte abdominale, prothèse tubulaire, aortique, avec fenestration ou bras latéral | | |

procédure F51-2

- | | | | |
|-----------|---|-----------|---|
| 39.71.11↔ | Implantation endovasculaire d'une greffe dans l'aorte abdominale, aorto-iliaque, avec fenestration ou bras latéral | 39.71.15↔ | Implantation endovasculaire d'une greffe dans l'aorte abdominale, prothèse tubulaire, aortique, avec fenestration ou bras latéral |
| 39.71.13↔ | Implantation endovasculaire d'une greffe dans l'aorte abdominale, prothèse de bifurcation aorto-bi-iliaque, avec fenestration ou bras latéral | | |

procédure F51-3

- | | | | |
|---------|---------------------------------------|---------|--|
| 00.46‡↔ | Insertion de deux stents vasculaires | 00.48‡↔ | Insertion de quatre stents vasculaires ou plus |
| 00.47‡↔ | Insertion de trois stents vasculaires | | |

procédure F51-4

- | | | | |
|-----------|---|-----------|--|
| 39.73.00↔ | Implantation endovasculaire de greffe sur l'aorte thoracique, SAP | 39.73.20↔ | Implantation endovasculaire de greffe sur l'aorte thoraco-abdominale |
| 39.73.10↔ | Implantation endovasculaire de greffe sur l'aorte thoracique, sans fenestration ni bras latéral | 39.73.99↔ | Implantation endovasculaire de greffe sur l'aorte thoracique, autre |
| 39.73.11↔ | Implantation endovasculaire de greffe sur l'aorte thoracique, avec fenestration ou bras latéral | | |

procédure F51-5

- | | |
|------------|--|
| 39.78.12‡↔ | Nature et type de greffes endovasculaires implantées dans des vaisseaux du bassin, prothèse tubulaire iliaque, avec bras latéral |
| 39.78.13‡↔ | Nature et type de greffes endovasculaires implantées dans des vaisseaux du bassin, prothèse tubulaire iliaque, avec fenestration |

ADRG F59**Interventions vasculaires complexes ou moyennement complexes**

Au moins un(e) procédure dans le tableau F59-2

DRG F59A**Interventions vasculaires complexes ou moyennement complexes avec interventions en plusieurs temps**

Au moins deux traitements qui sont séparé au moins de un jour dans [au moins deux procédures dans le tableau F59-3] ou procédure dans le tableau F59-4 ou au moins deux traitements qui sont séparé au moins de un jour dans [au moins deux procédures dans le tableau F59-5] et procédure dans le tableau F59-6

DRG F59B**Interventions vasculaires complexes ou moyennement complexes et CC extrêmement sévères ou procédure de complication**

PCCL > 3 ou Procédures de complications

DRG F59C**Interventions vasculaires complexes ou moyennement complexes avec intervention endovasculaire**

Procédure dans le tableau F59-7 et procédure dans le tableau F59-8

DRG F59D**Interventions vasculaires complexes ou moyennement complexes avec procédé particulier ou âge < 16 ans**

Âge < 16 années ou procédure dans le tableau F59-9

DRG F59E**Interventions vasculaires complexes ou moyennement complexes avec pose multiple de stents ou diagnostic de complication ou intervention particulière**

Procédure dans le tableau F59-7 ou au moins deux procédures dans le tableau F59-10 ou procédure dans au moins deux des tableaux F59-10, F59-11 ou Beidseitige Prozedur dans le tableau F59-12 ou diagnostic dans le tableau F59-1 ou procédure dans le tableau F59-13 ou procédure dans le tableau F59-14

DRG F59F**Interventions vasculaires complexes ou moyennement complexes****diagnostic F59-1**

170.24 Athérosclérose des artères distales: Type bassin-jambe, avec ulcération

170.25 Athérosclérose des artères distales: Type bassin-jambe, avec gangrène

procédure F59-2

00.55.00↔	Insertion de stent(s) dans vaisseau(x) périphérique(s) à libération de substance médicamenteuse, SAP	38.11↔	Endartériectomie de vaisseaux intracrâniens
00.55.11↔	Insertion de stent(s) dans vaisseau(x) périphérique(s) à libération de substance médicamenteuse, stent(s) à élution médicamenteuse extra-long(s) (>10 cm)	38.12↔	Endartériectomie d'autres vaisseaux de la tête et du cou
00.55.99↔	Insertion de stent(s) dans vaisseau(x) périphérique(s) à libération de substance médicamenteuse, autre	38.13↔	Endartériectomie de vaisseaux de membre supérieur
00.63↔	Insertion percutanée de stent(s) d'artère carotide	38.16.00↔	Endartériectomie d'artères abdominales, SAP
00.64↔	Insertion percutanée de stent(s) dans d'autres artères précérébrales (extracrâniennes)	38.16.10↔	Endartériectomie d'artères viscérales, SAP
00.65.00↔	Insertion percutanée d'autre(s) stent(s) vasculaire(s) intracrânien(s), SAP	38.16.11↔	Endartériectomie du tronc coeliaque
00.65.11↔	Insertion transluminale percutanée de micro-stent(s) vasculaires intracrâniens	38.16.12↔	Endartériectomie de l'artère gastrique
00.65.99↔	Insertion percutanée d'autre(s) stent(s) vasculaire(s) intracrânien(s), autre	38.16.13↔	Endartériectomie de l'artère hépatique
00.67.00↔	Insertion percutanée de stent(s) dans vaisseau(x) central(aux), SAP	38.16.14↔	Endartériectomie de l'artère splénique
00.67.10↔	Insertion percutanée de stent(s) vasculaire(s) dans la veine cave	38.16.15↔	Endartériectomie de l'artère rénale
00.67.20↔	Insertion percutanée de stent(s) vasculaire(s) dans la veine porte	38.16.16↔	Endartériectomie de l'artère mésentérique
00.67.99↔	Insertion percutanée de stent(s) dans vaisseau(x) central(aux), autre	38.16.17↔	Endartériectomie de l'artère lombaire
01.21↔	Incision et drainage de sinus crânien	38.16.18↔	Endartériectomie de l'artère iliaque
38.01↔	Incision de vaisseaux intracrâniens	38.16.19↔	Endartériectomie d'artères viscérales, autre
38.06.00↔	Incision d'artères abdominales, SAP	38.16.99↔	Endartériectomie d'artères abdominales, autre
38.06.10↔	Incision d'artères viscérales, SAP	38.18.00↔	Endartériectomie de vaisseaux de membre inférieur, SAP
38.06.11↔	Incision du tronc coeliaque	38.18.10↔	Endartériectomie de l'artère fémorale (commune) (superficielle)
38.06.12↔	Incision de l'artère gastrique	38.18.11↔	Endartériectomie de l'artère fémorale profonde
38.06.13↔	Incision de l'artère hépatique	38.18.12↔	Endartériectomie de l'artère poplitée
38.06.14↔	Incision de l'artère splénique	38.18.99↔	Endartériectomie de vaisseaux de membre inférieur, autre
38.06.15↔	Incision de l'artère rénale	38.21↔	Biopsie de vaisseau sanguin
38.06.16↔	Incision de l'artère mésentérique	38.32.00↔	Réséction d'autres vaisseaux de la tête et du cou, avec anastomose, SAP
38.06.17↔	Incision de l'artère lombaire	38.32.10↔	Réséction d'artères extracrâniennes de la tête et du cou, avec anastomose
38.06.18↔	Incision de l'artère iliaque	38.32.20↔	Réséction de veines extracrâniennes de la tête et du cou, avec anastomose, SAP
38.06.19↔	Incision d'artères viscérales, autre	38.32.21↔	Réséction de la veine jugulaire, avec anastomose
38.06.99↔	Incision d'artères abdominales, autre	38.32.22↔	Réséction de veines extracrâniennes superficielles de la tête et du cou, avec anastomose
38.07.00↔	Incision de veines abdominales profondes, SAP	38.32.99↔	Réséction d'autres vaisseaux de la tête et du cou, avec anastomose, autre
38.07.10↔	Incision de veines abdominales profondes, SAP	38.33.00↔	Réséction de vaisseaux de membre supérieur avec anastomose, SAP
38.07.11↔	Incision de la veine cave inférieure	38.33.10↔	Réséction d'artères de membre supérieur avec anastomose, SAP
38.07.12↔	Incision de la veine iliaque	38.33.11↔	Réséction d'artères de membre supérieur avec anastomose
38.07.19↔	Incision de veines abdominales profondes, autre	38.33.12↔	Réséction de l'artère cubitale, avec anastomose
38.07.99↔	Incision de veines abdominales, autre	38.33.13↔	Réséction d'autres artères de l'avant-bras, avec anastomose
38.10↔	Endartériectomie, site non précisé	38.33.14↔	Réséction d'artères de la main, avec anastomose
		38.33.20↔	Réséction de veines de membre supérieur, avec anastomose, SAP
		38.33.21↔	Réséction de la veine axillaire, avec anastomose

38.33.22↔	Résection d'autres veines profondes de membre supérieur, avec anastomose	38.82.20↔	Autre occlusion chirurgicale de veines extracrâniennes de la tête et du cou, SAP
38.33.23↔	Résection de veines superficielles de membre supérieur, avec anastomose	38.82.21↔	Autre occlusion chirurgicale de la veine jugulaire
38.33.99↔	Résection de vaisseaux de membre supérieur avec anastomose, autre	38.82.22↔	Autre occlusion chirurgicale d'autres veines extracrâniennes profondes de la tête et du cou
38.42↔	Résection d'autres vaisseaux de la tête et du cou, avec remplacement	38.82.29↔	Autre occlusion chirurgicale de veines extracrâniennes de la tête et du cou, autre
38.43.00↔	Résection de vaisseaux de membre supérieur, avec remplacement, SAP	38.82.99↔	Autre occlusion chirurgicale de vaisseaux de la tête et du cou, autre
38.43.10↔	Résection d'artères de membre supérieur, avec remplacement	38.83.11↔	Autre occlusion chirurgicale d'artères de la main
38.43.11↔	Résection de l'artère axillaire, avec remplacement	38.83.19↔	Autre occlusion chirurgicale d'autres artères de membre supérieur
38.43.20↔	Résection de veines de membre supérieur, avec remplacement, SAP	38.83.21↔	Autre occlusion chirurgicale de veines profondes de membre supérieur
38.43.21↔	Résection de la veine axillaire, avec remplacement	38.84.00↔	Autre occlusion chirurgicale de l'aorte, SAP
38.43.28↔	Résection d'autres veines profondes de membre supérieur, avec remplacement	38.84.10↔	Autre occlusion chirurgicale de l'aorte thoracique
38.43.29↔	Résection de veines de membre supérieur, avec remplacement, autre	38.84.20↔	Autre occlusion chirurgicale de l'aorte abdominale
38.43.99↔	Résection de vaisseaux de membre supérieur, avec remplacement, autre	38.84.31↔	Ligature du canal artériel persistant
38.49.10↔	Résection de veines profondes des membre inférieur, avec remplacement	38.84.99↔	Autre occlusion chirurgicale de l'aorte, autre
38.49.99↔	Résection de veines de membre inférieur, avec remplacement, autre	38.85.00↔	Autre occlusion chirurgicale d'autres vaisseaux thoraciques, SAP
38.61↔	Autre excision de vaisseaux intracrâniens	38.85.10↔	Autre occlusion chirurgicale d'autres artères thoraciques, SAP
38.64.00↔	Autre excision de l'aorte, SAP	38.85.11↔	Autre occlusion chirurgicale de l'artère sous-clavière
38.64.10↔	Autre excision de l'aorte thoracique	38.85.12↔	Autre occlusion chirurgicale de l'artère pulmonaire
38.64.20↔	Autre excision de l'aorte abdominale	38.85.13↔	Autre occlusion chirurgicale du tronc brachio-céphalique
38.64.99↔	Autre excision de l'aorte, autre	38.85.19↔	Autre occlusion chirurgicale d'autres artères thoraciques, autre
38.65.00↔	Autre excision de vaisseaux thoraciques, SAP	38.85.20↔	Autre occlusion chirurgicale de veines thoraciques, SAP
38.65.10↔	Autre excision d'artères thoraciques	38.85.21↔	Autre occlusion chirurgicale de la veine cave supérieure
38.65.20↔	Autre excision de veines thoraciques, SAP	38.85.22↔	Autre occlusion chirurgicale de la veine pulmonaire
38.65.21↔	Autre excision de la veine cave supérieure	38.85.23↔	Autre occlusion chirurgicale de la veine sous-clavière
38.65.22↔	Autre excision d'autres veines thoraciques profondes	38.85.28↔	Autre occlusion chirurgicale d'autres veines thoraciques profondes
38.65.29↔	Autre excision de veines thoraciques, autre	38.85.29↔	Autre occlusion chirurgicale de veines thoraciques, autre
38.65.99↔	Autre excision de vaisseaux thoraciques, autre	38.85.99↔	Autre occlusion chirurgicale d'autres vaisseaux thoraciques, autre
38.66.00↔	Autre excision d'artères abdominales, SAP	38.86.00↔	Autre occlusion chirurgicale d'artères abdominales, SAP
38.66.10↔	Autre excision d'artères viscérales, SAP	38.86.10↔	Autre occlusion chirurgicale d'artères viscérales, SAP
38.66.11↔	Autre excision du tronc coeliaque	38.86.11↔	Autre occlusion chirurgicale du tronc coeliaque
38.66.12↔	Autre excision de l'artère gastrique	38.86.12↔	Autre occlusion chirurgicale de l'artère gastrique
38.66.13↔	Autre excision de l'artère hépatique	38.86.13↔	Autre occlusion chirurgicale de l'artère hépatique
38.66.14↔	Autre excision de l'artère splénique	38.86.14↔	Autre occlusion chirurgicale de l'artère splénique
38.66.15↔	Autre excision de l'artère rénale	38.86.15↔	Autre occlusion chirurgicale de l'artère rénale
38.66.16↔	Autre excision de l'artère mésentérique	38.86.16↔	Autre occlusion chirurgicale de l'artère mésentérique
38.66.17↔	Autre excision de l'artère lombaire	38.86.17↔	Autre occlusion chirurgicale de l'artère iliaque
38.66.18↔	Autre excision de l'artère iliaque	38.86.19↔	Autre occlusion chirurgicale d'artères viscérales, autre
38.66.19↔	Autre excision d'artères viscérales, autre	38.86.99↔	Autre occlusion chirurgicale d'artères abdominales, autre
38.66.99↔	Autre excision d'artères abdominales, autre	38.87.00↔	Autre occlusion chirurgicale de veines abdominales, SAP
38.67.00↔	Autre excision de veines abdominales, SAP	38.87.10↔	Autre occlusion chirurgicale de veines abdominales profondes, SAP
38.67.10↔	Autre excision de veines abdominales profondes, SAP	38.87.11↔	Autre occlusion chirurgicale de la veine cave inférieure
38.67.11↔	Autre excision de la veine cave inférieure	38.87.12↔	Autre occlusion chirurgicale des veines iliaques commune et interne
38.67.12↔	Autre excision de la veine iliaque	38.87.19↔	Autre occlusion chirurgicale de veines abdominales profondes, autre
38.67.19↔	Autre excision de veines abdominales profondes, autre	38.87.99↔	Autre occlusion chirurgicale de veines abdominales, autre
38.67.99↔	Autre excision de veines abdominales, autre	39.0x.00↔	Shunt d'artère systémique à pulmonaire, SAP
38.68.00↔	Autre excision d'artères de membre inférieur, SAP	39.0x.10↔	Anastomose entre artère sous-clavière et artère pulmonaire (Blalock-Taussig)
38.68.10↔	Autre excision d'artères de la cuisse	39.0x.11↔	Anastomose entre aorte et artère pulmonaire droite (Waterston-Cooley)
38.68.20↔	Autre excision d'artères de la jambe et du pied	39.0x.12↔	Anastomose entre aorte descendante et artère pulmonaire gauche (Potts-Smith)
38.68.99↔	Autre excision d'artères de membre inférieur, autre	39.0x.13↔	Anastomose entre artère pulmonaire gauche et droite
38.7x.10↔	Interruption de la veine cave, par chirurgie ouverte, SAP	39.0x.20↔	Shunt prothétique d'artère pulmonaire à aorte, central
38.7x.11↔	Insertion d'un filtre antiembolique dans la veine cave, par chirurgie ouverte	39.0x.21↔	Shunt prothétique d'artère pulmonaire à aorte, périphérique
38.7x.12↔	Ablation d'un filtre antiembolique dans la veine cave, par chirurgie ouverte	39.0x.23↔	Cerclage (banding) de l'artère pulmonaire
38.7x.13↔	Ligature ou plicature de la veine cave, par chirurgie ouverte	39.0x.24↔	Shunt d'artère systémique à pulmonaire, opération de Damus-Kay-Stansel
38.7x.19↔	Interruption de la veine cave, par chirurgie ouverte, autre	39.0x.99↔	Shunt d'artère systémique à pulmonaire, autre
38.81↔	Autre occlusion chirurgicale de vaisseaux intracrâniens	39.10↔	Shunt veineux intra-abdominal, SAP
38.82.00↔	Autre occlusion chirurgicale de vaisseaux de la tête et du cou, SAP	39.11.00↔	Création et révision de shunt portosystémique, TIPSS, SAP
38.82.10↔	Autre occlusion chirurgicale d'artères extracrâniennes de la tête et du cou		

39.11.11↔	Création de shunt portosystémique, recours à l'angioplastie percutanée (à ballonnet)	39.52.19↔	Autre réparation d'anévrisme de vaisseaux de la tête et du cou, autre
39.11.12↔	Création de shunt portosystémique, thrombolyse et thrombectomie percutanées	39.52.20↔	Autre réparation d'anévrisme de l'aorte, SAP
39.11.13↔	Création de shunt portosystémique, utilisation d'un stent	39.52.21↔	Autre réparation chirurgicale ouverte d'anévrisme de l'aorte ascendante, de la crosse aortique et de l'aorte thoracique
39.11.21↔	Révision de shunt portosystémique, fermeture percutanée	39.52.22↔	Autre réparation chirurgicale ouverte d'anévrisme de l'aorte abdominale
39.11.22↔	Révision de shunt portosystémique, recours à l'insertion d'un stent	39.52.29↔	Autre réparation d'anévrisme de l'aorte, autre
39.11.23↔	Révision de shunt portosystémique avec thrombectomie et thrombolyse percutanées	39.53↔	Réparation de fistule artério-veineuse
39.11.24↔	Révision de shunt portosystémique avec réduction percutanée du diamètre d'un shunt portosystémique existant	39.54.00↔	Opération de réentrée, SAP
39.11.99↔	Création et révision de shunt portosystémique, TIPSS, autre	39.54.10↔	Opération de réentrée, aorte thoracique
39.19↔	Shunt veineux intra-abdominal, autre	39.54.20↔	Opération de réentrée, aorte abdominale
39.31.10↔	Suture d'artère de la tête et du cou, SAP	39.54.99↔	Opération de réentrée, autre
39.31.11↔	Suture d'artère intracrânienne	39.55↔	Réimplantation de vaisseau rénal aberrant
39.31.19↔	Suture d'artère de la tête et du cou, autre	39.56.00↔	Réparation de vaisseau sanguin, avec patch de tissu (plastie), SAP
39.31.20↔	Suture d'artère du bras, SAP	39.56.10↔	Réparation de vaisseaux de la tête et du cou avec patch de tissu, SAP
39.31.21↔	Suture de l'artère axillaire	39.56.11↔	Réparation de vaisseaux intracrâniens avec patch de tissu
39.31.22↔	Suture de l'artère brachiale	39.56.12↔	Réparation de la veine jugulaire avec patch de tissu
39.31.29↔	Suture d'artère du bras, autre	39.56.19↔	Réparation de vaisseaux de la tête et du cou avec patch de tissu, autre
39.31.30↔	Suture d'artère de l'avant-bras	39.56.20↔	Réparation de vaisseaux du membre supérieur avec patch de tissu, SAP
39.31.40↔	Suture d'artère de la main	39.56.21↔	Réparation d'artères du membre supérieur avec patch de tissu
39.31.50↔	Suture d'artère du membre inférieur	39.56.22↔	Réparation de la veine sous-clavière, de la veine axillaire et de la veine brachio-céphalique avec patch de tissu
39.31.60↔	Suture de l'aorte, SAP	39.56.23↔	Réparation d'autres veines profondes du membre supérieur avec patch de tissu
39.31.61↔	Suture de l'aorte thoracique	39.56.29↔	Réparation de vaisseaux du membre supérieur avec patch de tissu, autre
39.31.62↔	Suture de l'aorte abdominale	39.56.30↔	Réparation de vaisseaux thoraciques avec patch de tissu, SAP
39.31.69↔	Suture de l'aorte, autre	39.56.31↔	Réparation de l'aorte thoracique avec patch de tissu
39.31.70↔	Suture d'autres artères thoraciques, SAP	39.56.32↔	Réparation de la veine pulmonaire avec patch de tissu
39.31.71↔	Suture de l'artère pulmonaire	39.56.33↔	Réparation de la veine cave supérieure avec patch de tissu
39.31.72↔	Suture du tronc brachio-céphalique	39.56.39↔	Réparation de vaisseaux thoraciques avec patch de tissu, autre
39.31.73↔	Suture de l'artère sous-clavière	39.56.40↔	Réparation d'artères abdominales avec patch de tissu, SAP
39.31.79↔	Suture d'artères thoraciques, autre	39.56.41↔	Réparation de l'aorte abdominale avec patch de tissu
39.31.80↔	Suture d'artères abdominales, SAP	39.56.42↔	Réparation du tronc coeliaque avec patch de tissu
39.31.81↔	Suture du tronc coeliaque	39.56.43↔	Réparation de l'artère gastrique avec patch de tissu
39.31.82↔	Suture de l'artère gastrique	39.56.44↔	Réparation de l'artère hépatique avec patch de tissu
39.31.83↔	Suture de l'artère hépatique	39.56.45↔	Réparation de l'artère splénique avec patch de tissu
39.31.84↔	Suture de l'artère splénique	39.56.46↔	Réparation de l'artère rénale avec patch de tissu
39.31.85↔	Suture de l'artère rénale	39.56.47↔	Réparation de l'artère mésentérique avec patch de tissu
39.31.86↔	Suture de l'artère mésentérique	39.56.48↔	Réparation de l'artère iliaque avec patch de tissu
39.31.87↔	Suture de l'artère lombaire	39.56.49↔	Réparation d'artères abdominales avec patch de tissu, autre
39.31.88↔	Suture de l'artère iliaque	39.56.50↔	Réparation de veines abdominales avec patch de tissu, SAP
39.31.89↔	Suture d'artères abdominales, autre	39.56.51↔	Réparation de la veine cave inférieure avec patch de tissu
39.49.10↔	Révision d'anastomose vasculaire	39.56.52↔	Réparation de la veine iliaque avec patch de tissu
39.50.00↔	Angioplastie ou athérectomie d'autre(s) vaisseau(x) non-coronaire(s), SAP	39.56.59↔	Réparation de veines abdominales avec patch de tissu, autre
39.50.10↔	Angioplastie ou athérectomie d'autre(s) vaisseau(x) non-coronaire(s) par ballonnet, SAP	39.56.60↔	Réparation de vaisseaux du membre inférieur avec patch de tissu, SAP
39.50.11↔	Angioplastie ou athérectomie d'autre(s) vaisseau(x) non-coronaire(s) par ballonnet simple	39.56.61↔	Réparation d'artères du membre inférieur avec patch de tissu
39.50.12↔	Angioplastie ou athérectomie d'autre(s) vaisseau(x) non-coronaire(s) par ballonnet à lames	39.56.62↔	Réparation de la veine fémorale et de la veine poplitée avec patch de tissu
39.50.13↔	Angioplastie ou athérectomie d'autre(s) vaisseau(x) non-coronaire(s) par ballonnet de cryoplastie	39.56.63↔	Réparation d'autres veines profondes du membre inférieur avec patch de tissu
39.50.14↔	Angioplastie ou athérectomie d'autre(s) vaisseau(x) non-coronaire(s) par ballonnet à élution médicamenteuse	39.56.64↔	Réparation de veines superficielles de la cuisse avec patch de tissu
39.50.19↔	Angioplastie ou athérectomie d'autre(s) vaisseau(x) non-coronaire(s) par autre ballonnet	39.56.69↔	Réparation de vaisseaux du membre inférieur avec patch de tissu, autre
39.50.20↔	Angioplastie par laser à lame d'autre(s) vaisseau(x) non-coronaire(s)	39.56.99↔	Réparation de vaisseau sanguin avec patch de tissu (plastie), autre
39.50.21↔	Angioplastie, thrombectomie d'autre(s) vaisseau(x) non-coronaire(s)	39.57.00↔	Réparation de vaisseau sanguin avec patch synthétique (plastie), SAP
39.50.99↔	Angioplastie ou athérectomie d'autre(s) vaisseau(x) non-coronaire(s), autre	39.57.10↔	Réparation de vaisseaux de la tête et du cou avec patch synthétique, SAP
39.51.00↔	Clippage d'anévrisme, SAP	39.57.11↔	Réparation de vaisseaux intracrâniens avec patch synthétique
39.51.11↔	Clippage d'anévrisme intracrânien	39.57.12↔	Réparation d'artères extracrâniennes de la tête et du cou avec patch synthétique
39.51.99↔	Clippage d'anévrisme, autre	39.57.13↔	Réparation de la veine jugulaire avec patch synthétique
39.52.00↔	Autre réparation d'anévrisme, SAP		
39.52.10↔	Autre réparation d'anévrisme de vaisseaux de la tête et du cou, SAP		
39.52.11↔	Autre réparation d'anévrisme de vaisseaux intracrâniens		

39.57.19↔	Réparation de vaisseaux de la tête et du cou avec patch synthétique, autre	39.59.60↔	Autre réparation d'artères abdominales, SAP
39.57.20↔	Réparation de vaisseaux du membre supérieur avec patch synthétique, SAP	39.59.61↔	Autre réparation de l'aorte abdominale
39.57.21↔	Réparation d'artères du membre supérieur avec patch synthétique	39.59.62↔	Autre réparation du tronc coeliaque
39.57.22↔	Réparation de la veine sous-clavière, de la veine axillaire et de la veine brachio-céphalique avec patch synthétique	39.59.63↔	Autre réparation de l'artère gastrique
39.57.23↔	Réparation d'autres veines profondes du membre supérieur avec patch synthétique	39.59.64↔	Autre réparation de l'artère hépatique
39.57.29↔	Réparation de vaisseaux du membre supérieur avec patch synthétique, autre	39.59.65↔	Autre réparation de l'artère splénique
39.57.30↔	Réparation de vaisseaux thoraciques avec patch synthétique, SAP	39.59.66↔	Autre réparation de l'artère rénale
39.57.31↔	Réparation de l'aorte thoracique avec patch synthétique	39.59.67↔	Autre réparation de l'artère mésentérique
39.57.32↔	Réparation de la veine pulmonaire avec patch synthétique	39.59.68↔	Autre réparation de l'artère iliaque
39.57.33↔	Réparation de la veine cave supérieure avec patch synthétique	39.59.69↔	Autre réparation d'artères abdominales, autre
39.57.39↔	Réparation de vaisseaux thoraciques avec patch synthétique, autre	39.59.70↔	Autre réparation de veines abdominales, SAP
39.57.40↔	Réparation d'artères abdominales avec patch synthétique, SAP	39.59.71↔	Autre réparation de la veine cave inférieure
39.57.41↔	Réparation de l'aorte abdominale avec patch synthétique	39.59.72↔	Autre réparation de la veine iliaque
39.57.42↔	Réparation du tronc coeliaque avec patch synthétique	39.59.79↔	Autre réparation de veines abdominales, autre
39.57.43↔	Réparation de l'artère gastrique avec patch synthétique	39.59.80↔	Autre réparation de vaisseaux de membre inférieur, SAP
39.57.44↔	Réparation de l'artère hépatique avec patch synthétique	39.59.81↔	Autre réparation d'artères de membre inférieur
39.57.45↔	Réparation de l'artère splénique avec patch synthétique	39.59.82↔	Autre réparation de la veine fémorale
39.57.46↔	Réparation de l'artère rénale avec patch synthétique	39.59.83↔	Autre réparation de la veine poplitée
39.57.47↔	Réparation de l'artère mésentérique avec patch synthétique	39.59.88↔	Autre réparation d'autres veines profondes du membre inférieur
39.57.48↔	Réparation de l'artère iliaque avec patch synthétique	39.59.89↔	Autre réparation de vaisseaux de membre inférieur, autre
39.57.49↔	Réparation d'artères abdominales avec patch synthétique, autre	39.59.90↔	Autre réparation de vaisseau, plastie de valves veineuses
39.57.50↔	Réparation de veines abdominales avec patch synthétique, SAP	39.75.01↔	Intervention vasculaire percutanée transluminale, autres vaisseaux, ablation de corps étranger par cathéter d'extraction, à panier, etc.
39.57.51↔	Réparation de la veine cave inférieure avec patch synthétique	39.75.10↔	Intervention vasculaire transluminale percutanée, autres vaisseaux, emploi de systèmes de cathéters pour recanalisation d'obstructions totales
39.57.52↔	Réparation de la veine iliaque avec patch synthétique	39.75.11↔	Intervention vasculaire transluminale percutanée, autres vaisseaux, thrombectomie à lame rotative
39.57.59↔	Réparation de veines abdominales avec patch synthétique, autre	39.75.12↔	Intervention vasculaire transluminale percutanée, autres vaisseaux, angioplastie au laser
39.57.60↔	Réparation de vaisseaux du membre inférieur avec patch synthétique, SAP	39.75.13↔	Intervention vasculaire transluminale percutanée, autres vaisseaux, emploi de système anti-embolique (vaisseaux périphériques ou viscéraux)
39.57.61↔	Réparation d'artères du membre inférieur avec patch synthétique	39.75.14↔	Intervention vasculaire transluminale percutanée, autres vaisseaux, athérectomie
39.57.62↔	Réparation de la veine fémorale et de la veine poplitée avec patch synthétique	39.75.15↔	Intervention vasculaire transluminale percutanée, autres vaisseaux, thrombolyse sélective
39.57.63↔	Réparation d'autres veines profondes du membre inférieur avec patch synthétique	39.75.16↔	Intervention vasculaire transluminale percutanée, autres vaisseaux, thrombolyse sélective, assistance échographique
39.57.64↔	Réparation de veines superficielles de la cuisse avec patch synthétique	39.75.20‡↔	Intervention vasculaire transluminale percutanée, autres vaisseaux, ablation par radiofréquence délivrée par cathéter dans l'artère rénale
39.57.69↔	Réparation de vaisseaux du membre inférieur avec patch synthétique, autre	39.76.00↔	Intervention endovasculaire transluminale percutanée sur vaisseau(x) (extracrânien(s)) précérébral(aux), SAP
39.57.99↔	Réparation de vaisseau sanguin avec patch synthétique (plastie), autre	39.76.10↔	Angioplastie percutanée à ballonnet de vaisseau(x) (extracrânien(s)) précérébral(aux)
39.58↔	Réparation de vaisseau sanguin, avec patch de type non précisé	39.76.20↔	Angioplastie percutanée de vaisseau(x) (extracrânien(s)) précérébral(aux), système à lame rotative ou multilames
39.59.10↔	Transposition d'artères, SAP	39.76.30↔	Angioplastie percutanée au laser de vaisseau(x) (extracrânien(s)) précérébral(aux)
39.59.30↔	Autre réparation de vaisseaux de la tête et du cou, SAP	39.76.40↔	Athérectomie percutanée de vaisseau(x) (extracrânien(s)) précérébral(aux)
39.59.31↔	Autre réparation de vaisseaux intracrâniens	39.76.50↔	Thrombolyse percutanée sélective de vaisseaux extracrâniens de la tête et du cou
39.59.32↔	Autre réparation d'artère vertébrale extracrânienne	39.76.60↔	Thrombectomie percutanée de vaisseau(x) (extracrânien(s)) précérébral(aux), SAP
39.59.33↔	Autre réparation d'artères extracrâniennes de la tête et du cou, autre	39.76.61↔	Thrombectomie percutanée à lame rotative de vaisseau(x) (extracrânien(s)) précérébral(aux)
39.59.34↔	Autre réparation de la veine jugulaire	39.76.62↔	Thrombectomie percutanée de vaisseau(x) extracrânien(s) assistée par stent
39.59.39↔	Autre réparation de vaisseaux de la tête et du cou, autre	39.76.69↔	Thrombectomie percutanée de vaisseau(x) (extracrânien(s)) précérébral(aux), autre
39.59.40↔	Autre réparation de vaisseaux de membre supérieur, SAP	39.76.70↔	Extraction endovasculaire percutanée de corps étranger de vaisseaux extracrâniens de la tête et du cou
39.59.41↔	Autre réparation d'artères de membre supérieur	39.76.99↔	Intervention endovasculaire transluminale percutanée sur vaisseau(x) (extracrânien(s)) précérébral(aux), autre
39.59.42↔	Autre réparation de la veine sous-clavière, de la veine axillaire et de la veine brachio-céphalique	39.77.00↔	Intervention endovasculaire transluminale percutanée sur vaisseau(x) intracrânien(s), SAP
39.59.48↔	Autre réparation d'autres veines profondes du membre supérieur	39.77.09↔	Intervention endovasculaire transluminale percutanée sur vaisseau(x) intracrânien(s), autre
39.59.49↔	Autre réparation de vaisseaux de membre supérieur, autre		
39.59.50↔	Autre réparation de vaisseaux thoraciques, SAP		
39.59.51↔	Autre réparation de l'aorte thoracique		
39.59.52↔	Autre réparation de l'artère pulmonaire		
39.59.53↔	Autre réparation d'artères thoraciques, autre		
39.59.54↔	Autre réparation de la veine pulmonaire		
39.59.55↔	Autre réparation de la veine cave supérieure		
39.59.59↔	Autre réparation de vaisseaux thoraciques, autre		

39.77.10↔	Angioplastie percutanée à ballonnet de vaisseau(x) intracrânien(s)	39.90.12↔	Insertion de stent(s) dans des vaisseaux non cardiaques, stents à grand lumen, SAP
39.77.20↔	Bladeangioplastie percutanée de vaisseau(x) intracrânien(s)	39.90.13↔	Insertion de stent(s) dans des vaisseaux non cardiaques, stents à grand lumen, non couverts
39.77.30↔	Angioplastie percutanée au laser de vaisseau(x) intracrânien(s)	39.90.14↔	Insertion de stent(s) dans des vaisseaux non cardiaques, stents à grand lumen, couverts
39.77.40↔	Athérectomie percutanée de vaisseau(x) intracrânien(s)	39.90.15↔	Insertion de stent(s) dans des vaisseaux non cardiaques, stents couverts (stentgrafts) dans des vaisseaux sans anévrisme
39.77.50↔	Thrombolyse percutanée sélective de vaisseau(x) intracrânien(s)	39.90.16↔	Insertion de stent(s) dans des vaisseaux non cardiaques, stents couverts à surface bioactive
39.77.60↔	Thrombectomie percutanée de vaisseau(x) intracrânien(s), SAP	39.90.17↔	Insertion de stent(s) vasculaire(s) périphérique(s), stent(s) multicouches
39.77.61↔	Thrombectomie percutanée à lame rotative de vaisseau(x) intracrânien(s)	39.90.19↔	Insertion de stent(s) dans des vaisseaux non cardiaques, autres stents
39.77.62↔	Thrombectomie percutanée de vaisseau(x) intracrânien(s) assistée par stent	39.90.30↔	Insertion de stent(s) extra-long(s) (>10 cm) dans des vaisseaux non cardiaques, SAP
39.77.69↔	Thrombectomie percutanée de vaisseau(x) intracrânien(s), autre	39.90.31↔	Insertion de stent(s) nus extra-long(s) (>10 cm) dans des vaisseaux non cardiaques
39.77.70↔	Extraction endovasculaire percutanée de corps étranger de vaisseau(x) intracrânien(s)	39.90.32↔	Insertion de stent(s) couverts extralong(s) (>10 cm) dans des vaisseaux non cardiaques
39.77.80↔	Spasmolyse intra-artérielle transluminale percutanée lors de vasospasmes cérébrovasculaires	39.90.39↔	Insertion de stent(s) extra-long(s) (>10 cm) dans des vaisseaux non cardiaques, autre
39.8x.00↔	Opération du corps carotidien, du sinus carotidien et d'autres corps vasculaires, SAP	39.90.99↔	Insertion de stent(s) vasculaire(s) périphérique(s) sans libération de substance médicamenteuse, autre
39.8x.10↔	Exploration du corps carotidien et d'autres corps vasculaires	39.99.10↔	Aortopexie
39.8x.11↔	Excision du corps carotidien et d'autres corps vasculaires	39.99.20↔	Opérations d'anomalies vasculaires congénitales, SAP
39.8x.21↔	Révision sans remplacement de générateur d'impulsions pour activation du baroréflexe	39.99.22↔	Opérations d'anomalie congénitale de l'artère ou de la veine pulmonaire ou d'une artère sous-clavière droite rétro-œsophagienne (arteria lusoria)
39.8x.22↔	Ablation de générateur d'impulsions pour activation du baroréflexe	39.99.23↔	Opérations d'anomalies congénitales de la veine cave
39.8x.30↔	Implantation ou remplacement d'électrode(s) pour activation du baroréflexe	39.99.24↔	Opération et unifocalisation de vaisseaux collatéraux congénitaux
39.8x.31↔	Révision sans remplacement d'électrode(s) pour activation du baroréflexe	39.99.30↔	Fermeture par cathéter du canal artériel de Botal, SAP
39.8x.32↔	Ablation d'électrode(s) pour activation du baroréflexe	39.99.31↔	Fermeture par cathéter du canal artériel de Botal, avec coil
39.8x.99↔	Opération du corps carotidien, du sinus carotidien et d'autres corps vasculaires, autre	39.99.32↔	Fermeture par cathéter du canal artériel de Botal, avec obturateur d'Amplatz
39.90.00↔	Insertion de stent(s) dans un/des vaisseau(x) périphérique(s) sans libération de substance médicamenteuse, SAP	39.99.38↔	Fermeture par cathéter du canal artériel de Botal, autre
39.90.10↔	Insertion de stent(s) dans des vaisseaux non cardiaques, stents nus	39.99.39↔	Opérations d'autres anomalies vasculaires congénitales
39.90.11↔	Insertion de stent(s) dans des vaisseaux non cardiaques, stents biorésorbables		

procédure F59-3

00.55.00↔	Insertion de stent(s) dans vaisseau(x) périphérique(s) à libération de substance médicamenteuse, SAP	38.06.15↔	Incision de l'artère rénale
00.55.11↔	Insertion de stent(s) dans vaisseau(x) périphérique(s) à libération de substance médicamenteuse, stent(s) à élution médicamenteuse extra-long(s) (>10 cm)	38.06.16↔	Incision de l'artère mésentérique
00.55.99↔	Insertion de stent(s) dans vaisseau(x) périphérique(s) à libération de substance médicamenteuse, autre	38.06.17↔	Incision de l'artère lombaire
00.63↔	Insertion percutanée de stent(s) d'artère carotide	38.06.18↔	Incision de l'artère iliaque
00.64↔	Insertion percutanée de stent(s) dans d'autres artères précérébrales (extracrâniennes)	38.06.19↔	Incision d'artères viscérales, autre
00.65.00↔	Insertion percutanée d'autre(s) stent(s) vasculaire(s) intracrânien(s), SAP	38.06.99↔	Incision d'artères abdominales, autre
00.65.11↔	Insertion transluminale percutanée de micro-stent(s) vasculaires intracrâniens	38.07.00↔	Incision de veines abdominales, SAP
00.65.99↔	Insertion percutanée d'autre(s) stent(s) vasculaire(s) intracrânien(s), autre	38.07.10↔	Incision de veines abdominales profondes, SAP
00.67.00↔	Insertion percutanée de stent(s) dans vaisseau(x) central(aux), SAP	38.07.11↔	Incision de la veine cave inférieure
00.67.10↔	Insertion percutanée de stent(s) vasculaire(s) dans la veine cave	38.07.12↔	Incision de la veine iliaque
00.67.20↔	Insertion percutanée de stent(s) vasculaire(s) dans la veine porte	38.07.19↔	Incision de veines abdominales profondes, autre
00.67.99↔	Insertion percutanée de stent(s) dans vaisseau(x) central(aux), autre	38.07.99↔	Incision de veines abdominales, autre
01.21↔	Incision et drainage de sinus crânien	38.10↔	Endartériectomie, site non précisé
38.01↔	Incision de vaisseaux intracrâniens	38.11↔	Endartériectomie de vaisseaux intracrâniens
38.06.00↔	Incision d'artères abdominales, SAP	38.12↔	Endartériectomie d'autres vaisseaux de la tête et du cou
38.06.10↔	Incision d'artères viscérales, SAP	38.13↔	Endartériectomie de vaisseaux de membre supérieur
38.06.11↔	Incision du tronc coeliaque	38.16.00↔	Endartériectomie d'artères abdominales, SAP
38.06.12↔	Incision de l'artère gastrique	38.16.10↔	Endartériectomie d'artères viscérales, SAP
38.06.13↔	Incision de l'artère hépatique	38.16.11↔	Endartériectomie du tronc coeliaque
38.06.14↔	Incision de l'artère splénique	38.16.12↔	Endartériectomie de l'artère gastrique
		38.16.13↔	Endartériectomie de l'artère hépatique
		38.16.14↔	Endartériectomie de l'artère splénique
		38.16.15↔	Endartériectomie de l'artère rénale
		38.16.16↔	Endartériectomie de l'artère mésentérique
		38.16.17↔	Endartériectomie de l'artère lombaire
		38.16.18↔	Endartériectomie de l'artère iliaque
		38.16.19↔	Endartériectomie d'artères viscérales, autre
		38.16.99↔	Endartériectomie d'artères abdominales, autre
		38.18.00↔	Endartériectomie de vaisseaux de membre inférieur, SAP
		38.18.10↔	Endartériectomie de l'artère fémorale (commune) (superficielle)

38.18.11↔	Endartériectomie de l'artère fémorale profonde	38.67.00↔	Autre excision de veines abdominales, SAP
38.18.12↔	Endartériectomie de l'artère poplitée	38.67.10↔	Autre excision de veines abdominales profondes, SAP
38.18.99↔	Endartériectomie de vaisseaux de membre inférieur, autre	38.67.11↔	Autre excision de la veine cave inférieure
38.21↔	Biopsie de vaisseau sanguin	38.67.12↔	Autre excision de la veine iliaque
38.32.00↔	Réséction d'autres vaisseaux de la tête et du cou, avec anastomose, SAP	38.67.19↔	Autre excision de veines abdominales profondes, autre
38.32.10↔	Réséction d'artères extracrâniennes de la tête et du cou, avec anastomose	38.67.99↔	Autre excision de veines abdominales, autre
38.32.20↔	Réséction de veines extracrâniennes de la tête et du cou, avec anastomose, SAP	38.68.00↔	Autre excision d'artères de membre inférieur, SAP
38.32.21↔	Réséction de la veine jugulaire, avec anastomose	38.68.10↔	Autre excision d'artères de la cuisse
38.32.22↔	Réséction de veines extracrâniennes superficielles de la tête et du cou, avec anastomose	38.68.20↔	Autre excision d'artères de la jambe et du pied
38.32.99↔	Réséction d'autres vaisseaux de la tête et du cou, avec anastomose, autre	38.68.99↔	Autre excision d'artères de membre inférieur, autre
38.33.00↔	Réséction de vaisseaux de membre supérieur avec anastomose, SAP	38.7x.10↔	Interruption de la veine cave, par chirurgie ouverte, SAP
38.33.10↔	Réséction d'artères de membre supérieur avec anastomose, SAP	38.7x.11↔	Insertion d'un filtre antiembolique dans la veine cave, par chirurgie ouverte
38.33.11↔	Réséction d'artères de membre supérieur avec anastomose	38.7x.12↔	Ablation d'un filtre antiembolique dans la veine cave, par chirurgie ouverte
38.33.12↔	Réséction de l'artère cubitale, avec anastomose	38.7x.13↔	Ligature ou plicature de la veine cave, par chirurgie ouverte
38.33.13↔	Réséction d'autres artères de l'avant-bras, avec anastomose	38.7x.19↔	Interruption de la veine cave, par chirurgie ouverte, autre
38.33.14↔	Réséction d'artères de la main, avec anastomose	38.81↔	Autre occlusion chirurgicale de vaisseaux intracrâniens
38.33.20↔	Réséction de veines de membre supérieur, avec anastomose, SAP	38.82.00↔	Autre occlusion chirurgicale de vaisseaux de la tête et du cou, SAP
38.33.21↔	Réséction de la veine axillaire, avec anastomose	38.82.10↔	Autre occlusion chirurgicale d'artères extracrâniennes de la tête et du cou
38.33.22↔	Réséction d'autres veines profondes de membre supérieur, avec anastomose	38.82.20↔	Autre occlusion chirurgicale de veines extracrâniennes de la tête et du cou, SAP
38.33.23↔	Réséction de veines superficielles de membre supérieur, avec anastomose	38.82.21↔	Autre occlusion chirurgicale de la veine jugulaire
38.33.99↔	Réséction de vaisseaux de membre supérieur avec anastomose, autre	38.82.22↔	Autre occlusion chirurgicale d'autres veines extracrâniennes profondes de la tête et du cou
38.42↔	Réséction d'autres vaisseaux de la tête et du cou, avec remplacement	38.82.29↔	Autre occlusion chirurgicale de veines extracrâniennes de la tête et du cou, autre
38.43.00↔	Réséction de vaisseaux de membre supérieur, avec remplacement, SAP	38.82.99↔	Autre occlusion chirurgicale de vaisseaux de la tête et du cou, autre
38.43.10↔	Réséction d'artères de membre supérieur, avec remplacement	38.83.11↔	Autre occlusion chirurgicale d'artères de la main
38.43.11↔	Réséction de l'artère axillaire, avec remplacement	38.83.19↔	Autre occlusion chirurgicale d'autres artères de membre supérieur
38.43.20↔	Réséction de veines de membre supérieur, avec remplacement, SAP	38.83.21↔	Autre occlusion chirurgicale de veines profondes de membre supérieur
38.43.21↔	Réséction de la veine axillaire, avec remplacement	38.84.00↔	Autre occlusion chirurgicale de l'aorte, SAP
38.43.28↔	Réséction d'autres veines profondes de membre supérieur, avec remplacement	38.84.10↔	Autre occlusion chirurgicale de l'aorte thoracique
38.43.29↔	Réséction de veines de membre supérieur, avec remplacement, autre	38.84.20↔	Autre occlusion chirurgicale de l'aorte abdominale
38.43.99↔	Réséction de vaisseaux de membre supérieur, avec remplacement, autre	38.84.31↔	Ligature du canal artériel persistant
38.61↔	Autre excision de vaisseaux intracrâniens	38.84.99↔	Autre occlusion chirurgicale de l'aorte, autre
38.64.00↔	Autre excision de l'aorte, SAP	38.85.00↔	Autre occlusion chirurgicale d'autres vaisseaux thoraciques, SAP
38.64.10↔	Autre excision de l'aorte thoracique	38.85.10↔	Autre occlusion chirurgicale d'autres artères thoraciques, SAP
38.64.20↔	Autre excision de l'aorte abdominale	38.85.11↔	Autre occlusion chirurgicale de l'artère sous-clavière
38.64.99↔	Autre excision de l'aorte, autre	38.85.12↔	Autre occlusion chirurgicale de l'artère pulmonaire
38.65.00↔	Autre excision de vaisseaux thoraciques, SAP	38.85.13↔	Autre occlusion chirurgicale du tronc brachio-céphalique
38.65.10↔	Autre excision d'artères thoraciques	38.85.19↔	Autre occlusion chirurgicale d'autres artères thoraciques, autre
38.65.20↔	Autre excision de veines thoraciques, SAP	38.85.20↔	Autre occlusion chirurgicale de veines thoraciques, SAP
38.65.21↔	Autre excision de la veine cave supérieure	38.85.21↔	Autre occlusion chirurgicale de la veine cave supérieure
38.65.22↔	Autre excision d'autres veines thoraciques profondes	38.85.22↔	Autre occlusion chirurgicale de la veine pulmonaire
38.65.29↔	Autre excision de veines thoraciques, autre	38.85.23↔	Autre occlusion chirurgicale de la veine sous-clavière
38.65.99↔	Autre excision de vaisseaux thoraciques, autre	38.85.28↔	Autre occlusion chirurgicale d'autres veines thoraciques profondes
38.66.00↔	Autre excision d'artères abdominales, SAP	38.85.29↔	Autre occlusion chirurgicale de veines thoraciques, autre
38.66.10↔	Autre excision d'artères viscérales, SAP	38.85.99↔	Autre occlusion chirurgicale d'autres vaisseaux thoraciques, autre
38.66.11↔	Autre excision du tronc coeliaque	38.86.00↔	Autre occlusion chirurgicale d'artères abdominales, SAP
38.66.12↔	Autre excision de l'artère gastrique	38.86.10↔	Autre occlusion chirurgicale d'artères viscérales, SAP
38.66.13↔	Autre excision de l'artère hépatique	38.86.11↔	Autre occlusion chirurgicale du tronc coeliaque
38.66.14↔	Autre excision de l'artère splénique	38.86.12↔	Autre occlusion chirurgicale de l'artère gastrique
38.66.15↔	Autre excision de l'artère rénale	38.86.13↔	Autre occlusion chirurgicale de l'artère hépatique
38.66.16↔	Autre excision de l'artère mésentérique	38.86.14↔	Autre occlusion chirurgicale de l'artère splénique
38.66.17↔	Autre excision de l'artère lombaire	38.86.15↔	Autre occlusion chirurgicale de l'artère rénale
38.66.18↔	Autre excision de l'artère iliaque	38.86.16↔	Autre occlusion chirurgicale de l'artère mésentérique
38.66.19↔	Autre excision d'artères viscérales, autre	38.86.17↔	Autre occlusion chirurgicale de l'artère iliaque
38.66.99↔	Autre excision d'artères abdominales, autre	38.86.19↔	Autre occlusion chirurgicale d'artères viscérales, autre
		38.86.99↔	Autre occlusion chirurgicale d'artères abdominales, autre
		38.87.00↔	Autre occlusion chirurgicale de veines abdominales, SAP
		38.87.10↔	Autre occlusion chirurgicale de veines abdominales profondes, SAP

38.87.11↔	Autre occlusion chirurgicale de la veine cave inférieure	39.50.11↔	Angioplastie ou athérectomie d'autre(s) vaisseau(x) non-coronaire(s) par ballonnet simple
38.87.12↔	Autre occlusion chirurgicale des veines iliaques commune et interne	39.50.12↔	Angioplastie ou athérectomie d'autre(s) vaisseau(x) non-coronaire(s) par ballonnet à lames
38.87.19↔	Autre occlusion chirurgicale de veines abdominales profondes, autre	39.50.13↔	Angioplastie ou athérectomie d'autre(s) vaisseau(x) non-coronaire(s) par ballonnet de cryoplastie
38.87.99↔	Autre occlusion chirurgicale de veines abdominales, autre	39.50.14↔	Angioplastie ou athérectomie d'autre(s) vaisseau(x) non-coronaire(s) par ballonnet à élution médicamenteuse
39.0x.00↔	Shunt d'artère systémique à pulmonaire, SAP	39.50.19↔	Angioplastie ou athérectomie d'autre(s) vaisseau(x) non-coronaire(s) par autre ballonnet
39.0x.10↔	Anastomose entre artère sous-clavière et artère pulmonaire (Blalock-Taussig)	39.50.20↔	Angioplastie par laser à lame d'autre(s) vaisseau(x) non-coronaire(s)
39.0x.11↔	Anastomose entre aorte et artère pulmonaire droite (Waterston-Cooley)	39.50.21↔	Angioplastie, thrombectomie d'autre(s) vaisseau(x) non-coronaire(s)
39.0x.12↔	Anastomose entre aorte descendante et artère pulmonaire gauche (Potts-Smith)	39.50.99↔	Angioplastie ou athérectomie d'autre(s) vaisseau(x) non-coronaire(s), autre
39.0x.13↔	Anastomose entre artère pulmonaire gauche et droite	39.51.00↔	Clippage d'anévrisme, SAP
39.0x.20↔	Shunt prothétique d'artère pulmonaire à aorte, central	39.51.11↔	Clippage d'anévrisme intracrânien
39.0x.21↔	Shunt prothétique d'artère pulmonaire à aorte, périphérique	39.51.99↔	Clippage d'anévrisme, autre
39.0x.23↔	Cerclage (banding) de l'artère pulmonaire	39.52.00↔	Autre réparation d'anévrisme, SAP
39.0x.24↔	Shunt d'artère systémique à pulmonaire, opération de Damus-Kay-Stansel	39.52.10↔	Autre réparation d'anévrisme de vaisseaux de la tête et du cou, SAP
39.0x.99↔	Shunt d'artère systémique à pulmonaire, autre	39.52.11↔	Autre réparation d'anévrisme de vaisseaux intracrâniens
39.10↔	Shunt veineux intra-abdominal, SAP	39.52.19↔	Autre réparation d'anévrisme de vaisseaux de la tête et du cou, autre
39.11.00↔	Création et révision de shunt portosystémique, TIPSS, SAP	39.52.20↔	Autre réparation d'anévrisme de l'aorte, SAP
39.11.11↔	Création de shunt portosystémique, recours à l'angioplastie percutanée (à ballonnet)	39.52.21↔	Autre réparation chirurgicale ouverte d'anévrisme de l'aorte ascendante, de la crosse aortique et de l'aorte thoracique
39.11.12↔	Création de shunt portosystémique, thrombolyse et thrombectomie percutanées	39.52.22↔	Autre réparation chirurgicale ouverte d'anévrisme de l'aorte abdominale
39.11.13↔	Création de shunt portosystémique, utilisation d'un stent	39.52.29↔	Autre réparation d'anévrisme de l'aorte, autre
39.11.21↔	Révision de shunt portosystémique, fermeture percutanée	39.53↔	Réparation de fistule artério-veineuse
39.11.22↔	Révision de shunt portosystémique, recours à l'insertion d'un stent	39.54.00↔	Opération de réentrée, SAP
39.11.23↔	Révision de shunt portosystémique avec thrombectomie et thrombolyse percutanées	39.54.10↔	Opération de réentrée, aorte thoracique
39.11.24↔	Révision de shunt portosystémique avec réduction percutanée du diamètre d'un shunt portosystémique existant	39.54.20↔	Opération de réentrée, aorte abdominale
39.11.99↔	Création et révision de shunt portosystémique, TIPSS, autre	39.54.99↔	Opération de réentrée, autre
39.19↔	Shunt veineux intra-abdominal, autre	39.55↔	Réimplantation de vaisseau rénal aberrant
39.31.10↔	Suture d'artère de la tête et du cou, SAP	39.56.00↔	Réparation de vaisseau sanguin, avec patch de tissu (plastie), SAP
39.31.11↔	Suture d'artère intracrânienne	39.56.10↔	Réparation de vaisseaux de la tête et du cou avec patch de tissu, SAP
39.31.19↔	Suture d'artère de la tête et du cou, autre	39.56.11↔	Réparation de vaisseaux intracrâniens avec patch de tissu
39.31.20↔	Suture d'artère du bras, SAP	39.56.12↔	Réparation de la veine jugulaire avec patch de tissu
39.31.21↔	Suture de l'artère axillaire	39.56.19↔	Réparation de vaisseaux de la tête et du cou avec patch de tissu, autre
39.31.22↔	Suture de l'artère brachiale	39.56.20↔	Réparation de vaisseaux du membre supérieur avec patch de tissu, SAP
39.31.29↔	Suture d'artère du bras, autre	39.56.21↔	Réparation d'artères du membre supérieur avec patch de tissu
39.31.30↔	Suture d'artère de l'avant-bras	39.56.22↔	Réparation de la veine sous-clavière, de la veine axillaire et de la veine brachio-céphalique avec patch de tissu
39.31.40↔	Suture d'artère de la main	39.56.23↔	Réparation d'autres veines profondes du membre supérieur avec patch de tissu
39.31.50↔	Suture d'artère du membre inférieur	39.56.29↔	Réparation de vaisseaux du membre supérieur avec patch de tissu, autre
39.31.60↔	Suture de l'aorte, SAP	39.56.30↔	Réparation de vaisseaux thoraciques avec patch de tissu, SAP
39.31.61↔	Suture de l'aorte thoracique	39.56.31↔	Réparation de l'aorte thoracique avec patch de tissu
39.31.62↔	Suture de l'aorte abdominale	39.56.32↔	Réparation de la veine pulmonaire avec patch de tissu
39.31.69↔	Suture de l'aorte, autre	39.56.33↔	Réparation de la veine cave supérieure avec patch de tissu
39.31.70↔	Suture d'autres artères thoraciques, SAP	39.56.39↔	Réparation de vaisseaux thoraciques avec patch de tissu, autre
39.31.71↔	Suture de l'artère pulmonaire	39.56.40↔	Réparation d'artères abdominales avec patch de tissu, SAP
39.31.72↔	Suture du tronc brachio-céphalique	39.56.41↔	Réparation de l'aorte abdominale avec patch de tissu
39.31.73↔	Suture de l'artère sous-clavière	39.56.42↔	Réparation du tronc coeliaque avec patch de tissu
39.31.79↔	Suture d'artères thoraciques, autre	39.56.43↔	Réparation de l'artère gastrique avec patch de tissu
39.31.80↔	Suture d'artères abdominales, SAP	39.56.44↔	Réparation de l'artère hépatique avec patch de tissu
39.31.81↔	Suture du tronc coeliaque	39.56.45↔	Réparation de l'artère splénique avec patch de tissu
39.31.82↔	Suture de l'artère gastrique	39.56.46↔	Réparation de l'artère rénale avec patch de tissu
39.31.83↔	Suture de l'artère hépatique	39.56.47↔	Réparation de l'artère mésentérique avec patch de tissu
39.31.84↔	Suture de l'artère splénique	39.56.48↔	Réparation de l'artère iliaque avec patch de tissu
39.31.85↔	Suture de l'artère rénale	39.56.49↔	Réparation d'artères abdominales avec patch de tissu, autre
39.31.86↔	Suture de l'artère mésentérique	39.56.50↔	Réparation de veines abdominales avec patch de tissu, SAP
39.31.87↔	Suture de l'artère lombaire	39.56.51↔	Réparation de la veine cave inférieure avec patch de tissu
39.31.88↔	Suture de l'artère iliaque		
39.31.89↔	Suture d'artères abdominales, autre		
39.49.10↔	Révision d'anastomose vasculaire		
39.50.00↔	Angioplastie ou athérectomie d'autre(s) vaisseau(x) non-coronaire(s), SAP		
39.50.10↔	Angioplastie ou athérectomie d'autre(s) vaisseau(x) non-coronaire(s) par ballonnet, SAP		

39.56.52↔	Réparation de la veine iliaque avec patch de tissu	39.58↔	Réparation de vaisseau sanguin, avec patch de type non précisé
39.56.59↔	Réparation de veines abdominales avec patch de tissu, autre	39.59.10↔	Transposition d'artères, SAP
39.56.60↔	Réparation de vaisseaux du membre inférieur avec patch de tissu, SAP	39.59.30↔	Autre réparation de vaisseaux de la tête et du cou, SAP
39.56.61↔	Réparation d'artères du membre inférieur avec patch de tissu	39.59.31↔	Autre réparation de vaisseaux intracrâniens
39.56.62↔	Réparation de la veine fémorale et de la veine poplitée avec patch de tissu	39.59.32↔	Autre réparation d'artère vertébrale extracrânienne
39.56.63↔	Réparation d'autres veines profondes du membre inférieur avec patch de tissu	39.59.33↔	Autre réparation d'artères extracrâniennes de la tête et du cou, autre
39.56.64↔	Réparation de veines superficielles de la cuisse avec patch de tissu	39.59.34↔	Autre réparation de la veine jugulaire
39.56.69↔	Réparation de vaisseaux du membre inférieur avec patch de tissu, autre	39.59.39↔	Autre réparation de vaisseaux de la tête et du cou, autre
39.56.99↔	Réparation de vaisseau sanguin avec patch de tissu (plastie), autre	39.59.40↔	Autre réparation de vaisseaux de membre supérieur, SAP
39.57.00↔	Réparation de vaisseau sanguin avec patch synthétique (plastie), SAP	39.59.41↔	Autre réparation d'artères de membre supérieur
39.57.10↔	Réparation de vaisseaux de la tête et du cou avec patch synthétique, SAP	39.59.42↔	Autre réparation de la veine sous-clavière, de la veine axillaire et de la veine brachio-céphalique
39.57.11↔	Réparation de vaisseaux intracrâniens avec patch synthétique	39.59.48↔	Autre réparation d'autres veines profondes du membre supérieur
39.57.12↔	Réparation d'artères extracrâniennes de la tête et du cou avec patch synthétique	39.59.49↔	Autre réparation de vaisseaux de membre supérieur, autre
39.57.13↔	Réparation de la veine jugulaire avec patch synthétique	39.59.50↔	Autre réparation de vaisseaux thoraciques, SAP
39.57.19↔	Réparation de vaisseaux de la tête et du cou avec patch synthétique, autre	39.59.51↔	Autre réparation de l'aorte thoracique
39.57.20↔	Réparation de vaisseaux du membre supérieur avec patch synthétique, SAP	39.59.52↔	Autre réparation de l'artère pulmonaire
39.57.21↔	Réparation d'artères du membre supérieur avec patch synthétique	39.59.53↔	Autre réparation d'artères thoraciques, autre
39.57.22↔	Réparation de la veine sous-clavière, de la veine axillaire et de la veine brachio-céphalique avec patch synthétique	39.59.54↔	Autre réparation de la veine pulmonaire
39.57.23↔	Réparation d'autres veines profondes du membre supérieur avec patch synthétique	39.59.55↔	Autre réparation de la veine cave supérieure
39.57.29↔	Réparation de vaisseaux du membre supérieur avec patch synthétique, autre	39.59.59↔	Autre réparation de vaisseaux thoraciques, autre
39.57.30↔	Réparation de vaisseaux thoraciques avec patch synthétique, SAP	39.59.60↔	Autre réparation d'artères abdominales, SAP
39.57.31↔	Réparation de l'aorte thoracique avec patch synthétique	39.59.61↔	Autre réparation de l'aorte abdominale
39.57.32↔	Réparation de la veine pulmonaire avec patch synthétique	39.59.62↔	Autre réparation du tronc coeliaque
39.57.33↔	Réparation de la veine cave supérieure avec patch synthétique	39.59.63↔	Autre réparation de l'artère gastrique
39.57.39↔	Réparation de vaisseaux thoraciques avec patch synthétique, autre	39.59.64↔	Autre réparation de l'artère hépatique
39.57.40↔	Réparation d'artères abdominales avec patch synthétique, SAP	39.59.65↔	Autre réparation de l'artère splénique
39.57.41↔	Réparation de l'aorte abdominale avec patch synthétique	39.59.66↔	Autre réparation de l'artère rénale
39.57.42↔	Réparation du tronc coeliaque avec patch synthétique	39.59.67↔	Autre réparation de l'artère mésentérique
39.57.43↔	Réparation de l'artère gastrique avec patch synthétique	39.59.68↔	Autre réparation de l'artère iliaque
39.57.44↔	Réparation de l'artère hépatique avec patch synthétique	39.59.69↔	Autre réparation d'artères abdominales, autre
39.57.45↔	Réparation de l'artère splénique avec patch synthétique	39.59.70↔	Autre réparation de veines abdominales, SAP
39.57.46↔	Réparation de l'artère rénale avec patch synthétique	39.59.71↔	Autre réparation de la veine cave inférieure
39.57.47↔	Réparation de l'artère mésentérique avec patch synthétique	39.59.72↔	Autre réparation de la veine iliaque
39.57.48↔	Réparation de l'artère iliaque avec patch synthétique	39.59.79↔	Autre réparation de veines abdominales, autre
39.57.49↔	Réparation d'artères abdominales avec patch synthétique, autre	39.59.80↔	Autre réparation de vaisseaux de membre inférieur, SAP
39.57.50↔	Réparation de veines abdominales avec patch synthétique, SAP	39.59.81↔	Autre réparation d'artères de membre inférieur
39.57.51↔	Réparation de la veine cave inférieure avec patch synthétique	39.59.82↔	Autre réparation de la veine fémorale
39.57.52↔	Réparation de la veine iliaque avec patch synthétique	39.59.83↔	Autre réparation de la veine poplitée
39.57.59↔	Réparation de veines abdominales avec patch synthétique, autre	39.59.88↔	Autre réparation d'autres veines profondes du membre inférieur
39.57.60↔	Réparation de vaisseaux du membre inférieur avec patch synthétique, SAP	39.59.89↔	Autre réparation de vaisseaux de membre inférieur, autre
39.57.61↔	Réparation d'artères du membre inférieur avec patch synthétique	39.59.90↔	Autre réparation de vaisseau, plastie de valves veineuses
39.57.62↔	Réparation de la veine fémorale et de la veine poplitée avec patch synthétique	39.75.01↔	Intervention vasculaire percutanée transluminale, autres vaisseaux, ablation de corps étranger par cathéter d'extraction, à panier, etc.
39.57.63↔	Réparation d'autres veines profondes du membre inférieur avec patch synthétique	39.75.10↔	Intervention vasculaire transluminale percutanée, autres vaisseaux, emploi de systèmes de cathéters pour recanalisation d'obstructions totales
39.57.64↔	Réparation de veines superficielles de la cuisse avec patch synthétique	39.75.12↔	Intervention vasculaire transluminale percutanée, autres vaisseaux, angioplastie au laser
39.57.69↔	Réparation de vaisseaux du membre inférieur avec patch synthétique, autre	39.75.13↔	Intervention vasculaire transluminale percutanée, autres vaisseaux, emploi de système anti-embolique (vaisseaux périphériques ou viscéraux)
39.57.99↔	Réparation de vaisseau sanguin avec patch synthétique (plastie), autre	39.75.14↔	Intervention vasculaire transluminale percutanée, autres vaisseaux, athérectomie
		39.75.15↔	Intervention vasculaire transluminale percutanée, autres vaisseaux, thrombolyse sélective
		39.75.16↔	Intervention vasculaire transluminale percutanée, autres vaisseaux, thrombolyse sélective, assistance échographique
		39.76.00↔	Intervention endovasculaire transluminale percutanée sur vaisseau(x) (extracrânien(s)) précérébral(aux), SAP
		39.76.10↔	Angioplastie percutanée à ballonnet de vaisseau(x) (extracrânien(s)) précérébral(aux)
		39.76.20↔	Angioplastie percutanée de vaisseau(x) (extracrânien(s)) précérébral(aux), système à lame rotative ou multilames
		39.76.30↔	Angioplastie percutanée au laser de vaisseau(x) (extracrânien(s)) précérébral(aux)

39.76.40↔	Athérectomie percutanée de vaisseau(x) (extracrânién(s)) précérébral(aux)	39.8x.99↔	Opération du corps carotidien, du sinus carotidien et d'autres corps vasculaires, autre
39.76.50↔	Thrombolyse percutanée sélective de vaisseaux extracrâniens de la tête et du cou	39.90.00↔	Insertion de stent(s) dans un/des vaisseau(x) périphérique(s) sans libération de substance médicamenteuse, SAP
39.76.60↔	Thrombectomie percutanée de vaisseau(x) (extracrânién(s)) précérébral(aux), SAP	39.90.10↔	Insertion de stent(s) dans des vaisseaux non cardiaques, stents nus
39.76.62↔	Thrombectomie percutanée de vaisseau(x) extracrânién(s) assistée par stent	39.90.11↔	Insertion de stent(s) dans des vaisseaux non cardiaques, stents biorésorbables
39.76.69↔	Thrombectomie percutanée de vaisseau(x) (extracrânién(s)) précérébral(aux), autre	39.90.12↔	Insertion de stent(s) dans des vaisseaux non cardiaques, stents à grand lumen, SAP
39.76.70↔	Extraction endovasculaire percutanée de corps étranger de vaisseaux extracrâniens de la tête et du cou	39.90.13↔	Insertion de stent(s) dans des vaisseaux non cardiaques, stents à grand lumen, non couverts
39.76.99↔	Intervention endovasculaire transluminale percutanée sur vaisseau(x) (extracrânién(s)) précérébral(aux), autre	39.90.14↔	Insertion de stent(s) dans des vaisseaux non cardiaques, stents à grand lumen, couverts
39.77.00↔	Intervention endovasculaire transluminale percutanée sur vaisseau(x) intracrânién(s), SAP	39.90.15↔	Insertion de stent(s) dans des vaisseaux non cardiaques, stents couverts (stentgrafts) dans des vaisseaux sans anévrisme
39.77.09↔	Intervention endovasculaire transluminale percutanée sur vaisseau(x) intracrânién(s), autre	39.90.16↔	Insertion de stent(s) dans des vaisseaux non cardiaques, stents couverts à surface bioactive
39.77.10↔	Angioplastie percutanée à ballonnet de vaisseau(x) intracrânién(s)	39.90.17↔	Insertion de stent(s) vasculaire(s) périphérique(s), stent(s) multicouches
39.77.20↔	Bladeangioplastie percutanée de vaisseau(x) intracrânién(s)	39.90.19↔	Insertion de stent(s) dans des vaisseaux non cardiaques, autres stents
39.77.30↔	Angioplastie percutanée au laser de vaisseau(x) intracrânién(s)	39.90.30↔	Insertion de stent(s) extra-long(s) (>10 cm) dans des vaisseaux non cardiaques, SAP
39.77.40↔	Athérectomie percutanée de vaisseau(x) intracrânién(s)	39.90.31↔	Insertion de stent(s) nus extra-long(s) (>10 cm) dans des vaisseaux non cardiaques
39.77.50↔	Thrombolyse percutanée sélective de vaisseau(x) intracrânién(s)	39.90.32↔	Insertion de stent(s) couverts extralongs (>10 cm) dans des vaisseaux non cardiaques
39.77.60↔	Thrombectomie percutanée de vaisseau(x) intracrânién(s), SAP	39.90.39↔	Insertion de stent(s) extra-long(s) (>10 cm) dans des vaisseaux non cardiaques, autre
39.77.62↔	Thrombectomie percutanée de vaisseau(x) intracrânién(s) assistée par stent	39.90.99↔	Insertion de stent(s) vasculaire(s) périphérique(s) sans libération de substance médicamenteuse, autre
39.77.69↔	Thrombectomie percutanée de vaisseau(x) intracrânién(s), autre	39.99.10↔	Aortopexie
39.77.70↔	Extraction endovasculaire percutanée de corps étranger de vaisseau(x) intracrânién(s)	39.99.20↔	Opérations d'anomalies vasculaires congénitales, SAP
39.77.80↔	Spasmolyse intra-artérielle transluminale percutanée lors de vasospasmes cérébrovasculaires	39.99.22↔	Opérations d'anomalie congénitale de l'artère ou de la veine pulmonaire ou d'une artère sous-clavière droite rétro-œsophagienne (arteria lusoria)
39.8x.00↔	Opération du corps carotidien, du sinus carotidien et d'autres corps vasculaires, SAP	39.99.23↔	Opérations d'anomalies congénitales de la veine cave
39.8x.10↔	Exploration du corps carotidien et d'autres corps vasculaires	39.99.24↔	Opération et unifocalisation de vaisseaux collatéraux congénitaux
39.8x.11↔	Excision du corps carotidien et d'autres corps vasculaires	39.99.30↔	Fermeture par cathéter du canal artériel de Botal, SAP
39.8x.21↔	Révision sans remplacement de générateur d'impulsions pour activation du baroréflexe	39.99.31↔	Fermeture par cathéter du canal artériel de Botal, avec coil
39.8x.22↔	Ablation de générateur d'impulsions pour activation du baroréflexe	39.99.32↔	Fermeture par cathéter du canal artériel de Botal, avec obturateur d'Amplatz
39.8x.30↔	Implantation ou remplacement d'électrode(s) pour activation du baroréflexe	39.99.38↔	Fermeture par cathéter du canal artériel de Botal, autre
39.8x.31↔	Révision sans remplacement d'électrode(s) pour activation du baroréflexe	39.99.39↔	Opérations d'autres anomalies vasculaires congénitales
39.8x.32↔	Ablation d'électrode(s) pour activation du baroréflexe		

procédure F59-4

93.95.51‡↔	Oxygénothérapie hyperbare, sans surveillance intensive, jusqu'à 120 minutes	93.95.61‡↔	Oxygénothérapie hyperbare, avec surveillance intensive, jusqu'à 120 minutes
93.95.52‡↔	Oxygénothérapie hyperbare, sans surveillance intensive, de 121 à 240 minutes	93.95.62‡↔	Oxygénothérapie hyperbare, avec surveillance intensive, de 121 à 240 minutes
93.95.53‡↔	Oxygénothérapie hyperbare, sans surveillance intensive, plus de 240 minutes	93.95.63‡↔	Oxygénothérapie hyperbare, avec surveillance intensive, plus de 240 minutes

procédure F59-5

00.65.00↔	Insertion percutanée d'autre(s) stent(s) vasculaire(s) intracrânién(s), SAP	01.14.10↔	Biopsie stéréotaxique du cerveau à ciel ouvert
00.65.11↔	Insertion transluminale percutanée de micro-stent(s) vasculaires intracrâniens	01.14.99↔	Biopsie du cerveau à ciel ouvert, autre
00.65.99↔	Insertion percutanée d'autre(s) stent(s) vasculaire(s) intracrânién(s), autre	01.15↔	Biopsie du crâne
01.12.00↔	Biopsie de méninges cérébrales à ciel ouvert, SAP	01.18.20↔	Biopsie de vaisseau intracrânién à ciel ouvert
01.12.10↔	Biopsie stéréotaxique de méninges cérébrales, à ciel ouvert	01.18.21↔	Biopsie stéréotaxique de vaisseau intracrânién, à ciel ouvert
01.12.99↔	Biopsie de méninges cérébrales à ciel ouvert, autre	01.18.29↔	Biopsie de vaisseau intracrânién à ciel ouvert, autre
01.13.00↔	Biopsie fermée [percutanée] [à l'aiguille] du cerveau, SAP	01.21↔	Incision et drainage de sinus crânién
01.13.10↔	Biopsie stéréotaxique fermée [percutanée] [à l'aiguille] du cerveau	01.23.00↔	Réouverture de site de craniotomie [Recraniotomie], SAP
01.13.99↔	Biopsie fermée [percutanée] [à l'aiguille] du cerveau, autre	01.23.10↔	Recraniotomie avec mise en place de drain
01.14.00↔	Biopsie du cerveau à ciel ouvert, SAP	01.23.20↔	Recraniotomie avec ablation de matériel alloplastique ou de réservoir médicamenteux des os crâniens
		01.23.21↔	Recraniotomie avec ablation de matériel alloplastique ou de réservoir médicamenteux de l'espace épidual
		01.23.29↔	Recraniotomie avec ablation d'autre matériel

01.23.99↔	Recraniotomie, autre	01.51.00↔	Excision de tissu ou de lésion méningée cérébrale, SAP
01.24.00↔	Autre craniotomie, SAP	01.51.10↔	Excision de tissu tumoral des méninges cérébrales avec préparation de tissus adjacents infiltrés
01.24.10↔	Autre craniotomie avec décompression	01.51.99↔	Excision de tissu ou de lésion méningée cérébrale, autre
01.24.11↔	Autre craniotomie pour évacuation d'hématome épidural	01.52.00↔	Hémisphérectomie, SAP
01.24.12↔	Autre craniotomie pour évacuation d'empyème épidural	01.52.10↔	Hémisphérectomie, tissu intracérébral de tumeur cérébrale primaire
01.24.13↔	Autre craniotomie, insertion de matériel alloplastique ou de réservoir médicamenteux dans les os crâniens ou l'espace épidural	01.52.11↔	Hémisphérectomie, tissu intracérébral de tumeur cérébrale d'origine non cérébrale
01.24.14↔	Autre craniotomie, ablation de matériel alloplastique ou de réservoir médicamenteux des os crâniens ou de l'espace épidural	01.52.99↔	Hémisphérectomie, autre
01.24.15↔	Autre craniotomie, extraction de corps étranger des os crâniens ou de l'espace épidural	01.53.00↔	Lobectomie du cerveau, SAP
01.24.16↔	Autre craniotomie pour autre drainage de liquide épidural ou pour d'autres raisons	01.53.10↔	Lobectomie du cerveau, tissu intracérébral de tumeur cérébrale primaire
01.25.10↔	Autre craniectomie avec décompression	01.53.11↔	Lobectomie du cerveau, tissu intracérébral de tumeur cérébrale d'origine non cérébrale
01.25.11↔	Autre craniectomie pour évacuation d'hématome épidural	01.53.99↔	Lobectomie du cerveau, autre
01.25.12↔	Autre craniectomie pour évacuation d'empyème épidural	01.59.10↔	Autre excision de tissu intracérébral de tumeur cérébrale primaire
01.25.13↔	Autre craniectomie, extraction de corps étranger des os crâniens ou de l'espace épidural	01.59.11↔	Autre excision de tissu intracérébral de tumeur cérébrale d'origine non cérébrale
01.25.14↔	Autre craniectomie, insertion de matériel alloplastique ou de réservoir médicamenteux dans les os crâniens ou l'espace épidural	01.59.12↔	Autre excision de tissus ou de lésion du cerveau, débridement de contusion cérébrale
01.25.19↔	Autre craniectomie pour drainage de liquide épidural ou pour d'autres raisons	01.59.20↔	Autre destruction de tissu intracérébral de tumeur cérébrale primaire
01.25.20↔	Autre craniectomie, recraniectomie avec mise en place de drain	01.59.21↔	Autre destruction de tissu intracérébral de tumeur cérébrale d'origine non cérébrale
01.25.21↔	Autre craniotomie, recraniectomie pour ablation de matériel alloplastique ou de réservoir médicamenteux des os crâniens ou de l'espace épidural	01.6x.10↔	Excision et destruction de tissu tumoral de la base du crâne
01.26↔	Insertion et remplacement de cathéter dans la cavité crânienne ou le tissu cérébral	01.6x.11↔	Excision et destruction de tissu tumoral de la calotte crânienne
01.28↔	Insertion de cathéter(s) intracrâniens par trou(s) de trépan	01.6x.20↔	Excision et destruction d'autre tissu pathologique de la base du crâne
01.29.00↔	Révision sans remplacement de cathéter(s) de la cavité crânienne ou de tissu cérébral, SAP	01.6x.21↔	Excision et destruction d'autre tissu pathologique de la calotte crânienne
01.29.10↔	Révision stéréotaxique sans remplacement de cathéter(s) intracérébral(aux) pour perfusion intraventriculaire	01.6x.22↔	Excision et destruction d'autre tissu pathologique de la base et de la calotte crâniennes (avec méninges)
01.29.99↔	Révision sans remplacement de cathéter(s) de la cavité crânienne ou de tissu cérébral, autre	02.01↔	Ouverture de suture crânienne
01.31.00↔	Incision des méninges cérébrales, SAP	02.02↔	Élévation de fragments osseux résultant de fracture du crâne
01.31.10↔	Incision des méninges cérébrales pour évacuation d'un hématome sous-dural (hygrome)	02.03↔	Confection de volet osseux crânien
01.31.11↔	Incision des méninges cérébrales pour évacuation d'un empyème sous-dural	02.04.00↔	Grefe d'os crânien, SAP
01.31.20↔	Incision des méninges cérébrales pour drainage de liquide sous-dural et sous-arachnoïdien	02.04.10↔	Grefe d'os crânien, voûte du crâne
01.32.00↔	Lobotomie et tractotomie, SAP	02.04.99↔	Grefe d'os crânien, autre
01.32.10↔	Lobotomie et tractotomie, cingulotomie	02.05.00↔	Insertion de plaques osseuses crâniennes, SAP
01.32.11↔	Lobotomie et tractotomie, transsection sous-piale	02.05.10↔	Insertion d'un implant CAD au niveau des os de la boîte crânienne sans participation des os de la face, défaut simple
01.32.12↔	Lobotomie et tractotomie, lobotomie multiples	02.05.11↔	Insertion d'un implant CAD au niveau des os de la boîte crânienne sans participation des os de la face, défaut important ou complexe
01.32.20↔	Lobotomie et tractotomie, interruption stéréotaxique de systèmes de communication nerveuse	02.05.20↔	Insertion d'un implant CAD au niveau des os de la boîte crânienne avec participation orbitaire, temporale ou frontale, jusqu'à 2 régions
01.32.99↔	Lobotomie et tractotomie, autre	02.05.30↔	Insertion d'un implant CAD au niveau des os de la boîte crânienne avec participation de plusieurs régions de la face, 3 régions et plus
01.39.10↔	Autre incision du cerveau pour évacuation d'hématome intracérébral	02.05.41↔	Réinsertion de plaque osseuse autologue au niveau de la boîte crânienne
01.39.11↔	Autre incision du cerveau pour évacuation d'abcès intracérébral	02.05.99↔	Insertion de plaques osseuses crâniennes, autre
01.39.19↔	Autre incision du cerveau, évacuation d'autre liquide intracérébral	02.06.00↔	Autre ostéoplastie crânienne, SAP
01.39.20↔	Autre incision du cerveau, évacuation stéréotaxique d'hématome intracrânien	02.06.10↔	Cranioplastie fronto-orbitaire pour transposition
01.39.21↔	Autre incision du cerveau, évacuation stéréotaxique d'abcès intracrânien	02.06.20↔	Reconstruction de la boîte crânienne sans participation des os faciaux, avec un implant simple (ciment osseux, matériau alloplastique)
01.39.29↔	Autre incision du cerveau, évacuation stéréotaxique d'autre liquide intracrânien	02.06.30↔	Reconstruction de la boîte crânienne et des os faciaux avec un implant simple (ciment osseux, matériau alloplastique)
01.39.30↔	Autre incision du cerveau, extraction de corps étranger intracérébral	02.06.99↔	Ostéoplastie crânienne, autre
01.39.40↔	Mise en place de dispositif de drainage externe de liquide céphalo-rachidien (ventriculaire, cisternal, sous-dural)	02.07↔	Enlèvement de plaque crânienne
01.39.41↔	Mise en place de réservoir de liquide céphalo-rachidien (ventriculaire, cisternal, sous-dural)	02.11↔	Suture simple de la dure-mère cérébrale
01.39.50↔	Enlèvement d'implant intracrânien	02.12.00↔	Autre réparation de méninges cérébrales, SAP
01.41↔	Opération du thalamus	02.12.10↔	Autre réparation de méninges cérébrales sans cranioplastie
01.42↔	Opération du globus pallidum	02.12.20↔	Autre réparation de méninges cérébrales avec cranioplastie
		02.12.21↔	Autre duroplastie avec cranioplastie de la convexité
		02.12.22↔	Autre duroplastie avec cranioplastie de la charnière crânio-cervicale
		02.12.31↔	Duroplastie fronto-basale avec lambeau pédiculé

02.12.99↔	Autre réparation de méninges cérébrales, autre	02.99.13↔	Instillation stéréotaxique de médicaments en tant qu'intervention indépendante
02.13↔	Ligature de vaisseaux méningés	02.99.14↔	Implantation, révision ou remplacement stéréotaxique de cathéter(s) intracérébral(aux) pour perfusion intraventriculaire
02.14↔	Excision du plexus choroïde	02.99.20↔	Conversion d'une dérivation (drainage) de liquide céphalo-rachidien en une dérivation multiple
02.2↔	Ventriculostomie	02.99.29↔	Autre révision et enlèvement de dérivation de liquide céphalo-rachidien
02.31↔	Drainage ventriculaire vers les structures de la tête et du cou	02.99.30↔	Implantation ou remplacement de capteur de mesure intracrânien
02.32↔	Drainage ventriculaire vers le système circulatoire	02.99.31↔	Révision sans remplacement de capteur de mesure intracrânien
02.33↔	Drainage ventriculaire vers la cavité thoracique	02.99.40↔	Implantation ou remplacement de neuroprothèse
02.34↔	Drainage ventriculaire vers la cavité et les organes abdominaux	02.99.41↔	Révision sans remplacement de neuroprothèse
02.35↔	Drainage ventriculaire vers le système urinaire	02.99.50↔	Implantation et enlèvement de système de cathéter à ballonnet pour brachythérapie intracérébrale
02.39↔	Autres drainages ventriculaires	03.01.10↔	Ablation de corps étranger dans le canal rachidien, par voie épидurale
02.41.00↔	Irrigation et exploration de drain ventriculaire, SAP	03.01.99↔	Ablation de corps étranger dans le canal rachidien, autre
02.41.10↔	Irrigation et exploration de drain ventriculaire, partie centrale	03.02↔	Réouverture de site de laminectomie
02.41.20↔	Irrigation et exploration de drain ventriculaire, partie périphérique	03.09.41↔	Incision du canal rachidien pour drainage de liquide épидural
02.41.99↔	Irrigation et exploration de drain ventriculaire, autre	03.09.43↔	Incision de la moelle épinière et des méninges rachidiennes pour drainage de liquide sous-dural
02.42.00↔	Réinsertion de drain ventriculaire, SAP	03.09.44↔	Incision de la moelle épinière et des méninges rachidiennes pour drainage d'hématome intramédullaire
02.42.10↔	Réinsertion de drain ventriculaire, partie centrale	03.09.45↔	Incision de la moelle épinière et des méninges rachidiennes pour drainage d'abcès intramédullaire
02.42.20↔	Réinsertion de drain ventriculaire, partie périphérique	03.09.91↔	Autre décompression du canal rachidien
02.42.99↔	Réinsertion de drain ventriculaire, autre	03.09.99↔	Autre exploration et décompression des structures du canal rachidien, autre
02.43↔	Ablation de drain ventriculaire	03.1↔	Section de racine nerveuse intraspinale
02.51.00↔	Synangiose, SAP	03.21↔	Chordotomie percutanée
02.51.11↔	EDAS (encéphalo-duro-artério-synangiose)	03.29↔	Chordotomie, autre
02.51.12↔	EDAS (encéphalo-duro-artério-synangiose), application de la dure-mère inversée sur le cortex cérébral	03.32.09↔	Biopsie de la moelle épinière ou des méninges rachidiennes, autre
02.51.13↔	EDAS (encéphalo-duro-artério-synangiose), application d'une artère et de la dure-mère inversée sur le cortex cérébral	03.32.21↔	Biopsie ouverte de la moelle épinière
02.51.14↔	EMS (encéphalo-myo-synangiose)	03.32.22↔	Biopsie ouverte des méninges rachidiennes
02.51.15↔	EGPS (encéphalo-galéo-périosto-synangiose)	03.4x.10↔	Excision ou destruction de tissu tumoral de la moelle épinière (intramédullaire)
02.51.99↔	Synangiose, autre	03.4x.11↔	Excision ou destruction de tissu tumoral de méninges et d'os rachidiens
02.91↔	Libération d'adhérences corticales	03.4x.12↔	Excision ou destruction de tissu tumoral de racine nerveuse intrarachidienne et de ganglion intraspinal
02.92↔	Réparation du cerveau	03.4x.19↔	Excision ou destruction de tissu tumoral de la moelle épinière et des méninges rachidiennes, autre
02.93.30↔	Implantation ou remplacement d'électrode(s) de neurostimulateur intracrânien, SAP	03.4x.20↔	Excision ou destruction d'autre lésion de la moelle épinière (intramédullaire)
02.93.31↔	Implantation ou remplacement de micro-électrode(s) temporaire(s) de dérivation et de stimulation monoculaire	03.4x.21↔	Excision ou destruction d'autre lésion des méninges rachidiennes
02.93.32↔	Implantation ou remplacement de micro-électrode(s) temporaire(s) de dérivation et de stimulation multiloculaire	03.4x.22↔	Excision ou destruction d'autre lésion de racine nerveuse intrarachidienne et de ganglion intraspinal
02.93.33↔	Implantation ou remplacement de micro-électrode(s) permanente(s) de dérivation et de stimulation monoculaire	03.4x.29↔	Excision ou destruction d'autre lésion de la moelle épinière et des méninges rachidiennes, autre
02.93.34↔	Implantation ou remplacement de micro-électrode(s) permanente(s) de dérivation et de stimulation multiloculaire	03.4x.99↔	Excision ou destruction de lésion de la moelle épinière et des méninges rachidiennes, autre
02.93.39↔	Implantation ou remplacement d'électrode(s) de neurostimulateur intracrânien, autre	03.51↔	Réparation de méningocèle spinale
02.93.40↔	Révision sans remplacement d'électrode(s) de neurostimulateur intracrânien, SAP	03.52↔	Réparation de myéломéningocèle
02.93.41↔	Révision sans remplacement d'électrode(s) de neurostimulateur intracrânien, stéréotaxique, système permanent à une électrode pour stimulation permanente	03.53.11↔	Réduction fermée de fracture vertébrale avec fixateurs externes
02.93.42↔	Révision sans remplacement d'électrode(s) de neurostimulateur intracrânien, stéréotaxique, système permanent à plusieurs électrodes pour stimulation permanente	03.53.20↔	Réduction ouverte de fracture vertébrale
02.93.49↔	Révision sans remplacement d'électrode(s) de neurostimulateur intracrânien, autre	03.59.10↔	Autres réparations et opérations plastiques de structures médullaires, fermeture de diastématomyélie
02.96↔	Insertion d'électrodes sphénoïdales	03.59.11↔	Autres réparations et opérations plastiques de structures médullaires, section de filum terminale
02.97.10↔	Implantation ou remplacement de générateur d'impulsions de neurostimulateur intracrânien, SAP	03.59.12↔	Autres réparations et opérations plastiques de structures médullaires, fermeture de fistule rachidienne
02.97.11↔	Implantation ou remplacement de générateur d'impulsions de neurostimulateur intracrânien, système à une électrode, non rechargeable	03.59.13↔	Autres réparations et opérations plastiques de structures médullaires, plastie de la dure-mère [duroplastie] rachidienne
02.97.12↔	Implantation ou remplacement de générateur d'impulsions de neurostimulateur intracrânien, système à plusieurs électrodes, non rechargeable	03.59.99↔	Autres réparations et opérations plastiques de structures médullaires, autre
02.97.13↔	Implantation ou remplacement de générateur d'impulsions de neurostimulateur intracrânien, système à plusieurs électrodes, rechargeable	03.6↔	Libération d'adhérences de moelle épinière et de racine nerveuse
02.97.19↔	Implantation ou remplacement de générateur d'impulsions de neurostimulateur intracrânien, autre	03.71↔	Dérivation (shunt) sous-arachnoïde (lombo) - péritonéal
02.99.10↔	Interventions stéréotaxiques au niveau du liquide céphalo-rachidien	03.72↔	Dérivation (shunt) sous-arachnoïde (lombo)-urétéral
02.99.11↔	Implantation et explantation stéréotaxique de matériel radioactif en tant qu'intervention indépendante		
02.99.12↔	Implantation stéréotaxique de tissus dans le crâne, le cerveau et les méninges cérébrales		

03.79↔	Dérivation de méninges rachidiennes, autre	04.07.30↔	Autre excision ou avulsion de nerf cérébral extracrânien
03.93.10↔	Implantation ou remplacement d'électrode(s) de neurostimulateur épidual temporaire, système à une électrode, stimulation d'essai	04.07.40↔	Autre excision ou avulsion du plexus brachial
03.93.11↔	Implantation ou remplacement d'électrode(s) de neurostimulateur épidual temporaire, système à plusieurs électrodes, stimulation d'essai	04.07.41↔	Autre excision ou avulsion de nerf de l'épaule
03.93.20↔	Implantation ou remplacement d'électrode(s) de neurostimulateur épidual permanent par voie percutanée, système à une électrode, stimulation continue	04.07.42↔	Autre excision ou avulsion de nerf du bras et de la main
03.93.21↔	Implantation ou remplacement d'électrode(s) de neurostimulateur épidual permanent par voie percutanée, système à plusieurs électrodes, stimulation continue	04.07.43↔	Autre excision ou avulsion de nerf du tronc et du membre inférieur
03.93.22↔	Implantation ou remplacement par voie chirurgicale ouverte d'électrode(s) de neurostimulateur épidual permanent, système à une électrode, stimulation continue	04.08.00↔	Fenestration des gaines du nerf optique, SAP
03.93.23↔	Implantation ou remplacement par voie chirurgicale ouverte d'électrode(s) de neurostimulateur épidual permanent, système à plusieurs électrodes, stimulation continue	04.08.10↔	Autres opérations du nerf optique
03.93.30↔	Implantation ou remplacement d'électrode sous-durale pour stimulation de racine antérieure	04.08.99↔	Fenestration des gaines du nerf optique, autre
03.93.99↔	Implantation ou remplacement d'électrode(s) de neurostimulateur rachidien, autre	04.2x.10↔	Destruction de nerf et ganglion intracrânien
03.97↔	Révision de shunt de méninge rachidienne	04.2x.20↔	Destruction de nerf crânien extracrânien
03.98↔	Ablation de shunt de méninge rachidienne	04.2x.30↔	Destruction du plexus brachial
03.99.19↔	Opération de vaisseaux intramédullaires, autre	04.2x.31↔	Destruction de nerf de l'épaule
03.99.20↔	Opération des voies d'écoulement du liquide céphalo-rachidien, mise en place de réservoir sous-cutané de LCR	04.2x.32↔	Destruction de nerf du bras et de la main
03.99.21↔	Opération des voies d'écoulement du liquide céphalo-rachidien, révision de réservoir sous-cutané de LCR, de cathéter ou de pompe à médicament pour perfusion intrathécale et épidual	04.2x.33↔	Destruction de nerf du tronc et du plexus lombo-sacré
03.99.22↔	Opération sur les voies d'écoulement du liquide céphalo-rachidien, enlèvement de réservoir sous-cutané de LCR	04.2x.34↔	Destruction de nerf de la jambe et du pied
03.99.30↔	Révision sans remplacement d'électrode(s) de neurostimulateur rachidien, électrode en baguette, système à une électrode	04.2x.39↔	Destruction d'autre nerf et ganglion périphérique
03.99.31↔	Révision sans remplacement d'électrode(s) de neurostimulateur rachidien, électrode en baguette, système à plusieurs électrodes	04.2x.99↔	Destruction de nerf et ganglion crânien et périphérique, autre
03.99.32↔	Révision sans remplacement d'électrode(s) de neurostimulateur rachidien, électrode à plaque, système à une électrode	04.3x.00↔	Suture de nerf crânien et périphérique, SAP
03.99.33↔	Révision sans remplacement d'électrode(s) de neurostimulateur rachidien, électrode à plaque, système à plusieurs électrodes	04.3x.10↔	Suture épineurale de nerf cérébral extracrânien, suture primaire
03.99.40↔	Révision sans remplacement de cathéter pour perfusion intrathécale et épidual	04.3x.11↔	Suture épineurale du plexus brachial, suture primaire
03.9a.10↔	Implantation ou remplacement du générateur d'impulsions d'un neurostimulateur épidual, SAP	04.3x.12↔	Suture épineurale de nerf de l'épaule, suture primaire
03.9a.11↔	Implantation ou remplacement du générateur d'impulsions d'un neurostimulateur épidual, système à une électrode, non rechargeable	04.3x.13↔	Suture épineurale de nerf du bras, suture primaire
03.9a.12↔	Implantation ou remplacement du générateur d'impulsions d'un neurostimulateur épidual, système à plusieurs électrodes, non rechargeable	04.3x.14↔	Suture épineurale de nerf de la main, suture primaire
03.9a.13↔	Implantation ou remplacement du générateur d'impulsions d'un neurostimulateur épidual, système à plusieurs électrodes, rechargeable	04.3x.15↔	Suture épineurale de nerf du tronc, suture primaire
03.9a.19↔	Implantation ou remplacement du générateur d'impulsions d'un neurostimulateur épidual, autres	04.3x.16↔	Suture épineurale de nerf de la jambe (plexus lombo-sacré, aine et plancher pelvien), suture primaire
03.9a.21↔	Implantation ou remplacement du générateur d'impulsions d'un neurostimulateur de racine antérieure	04.3x.17↔	Suture épineurale de nerf du pied, suture primaire
04.01.00↔	Excision de neurinome du nerf auditif, SAP	04.3x.19↔	Suture épineurale d'autre nerf crânien ou périphérique, suture primaire
04.01.10↔	Excision de neurinome du nerf auditif par craniotomie	04.3x.20↔	Suture épineurale de nerf cérébral extracrânien, suture secondaire
04.01.11↔	Excision de neurinome du nerf auditif, par voie translabirinthique	04.3x.21↔	Suture épineurale du plexus brachial, suture secondaire
04.01.99↔	Excision de neurinome du nerf auditif, autre	04.3x.22↔	Suture épineurale de nerf de l'épaule, suture secondaire
04.02↔	Section du nerf trijumeau	04.3x.23↔	Suture épineurale de nerf du bras, suture secondaire
04.05.00↔	Excision et destruction de ganglion de Gasser, SAP	04.3x.24↔	Suture épineurale de nerf de la main, suture secondaire
04.05.10↔	Excision de ganglion de Gasser	04.3x.25↔	Suture épineurale de nerf du tronc, suture secondaire
04.05.20↔	Destruction de ganglion de Gasser	04.3x.26↔	Suture épineurale de nerf de la jambe (plexus lombo-sacré, aine et plancher pelvien), suture secondaire
04.05.99↔	Excision et destruction de ganglion de Gasser, autre	04.3x.27↔	Suture épineurale de nerf du pied, suture secondaire
04.06.10↔	Excision de ganglion intracrânien	04.3x.29↔	Suture épineurale d'autre nerf crânien ou périphérique, suture secondaire
04.06.20↔	Excision d'autre ganglion périphérique	04.3x.30↔	Suture interfasciculaire de nerf cérébral extracrânien, suture primaire
04.07.10↔	Excision (prélèvement) de nerf pour greffe	04.3x.31↔	Suture interfasciculaire du plexus brachial, suture primaire
04.07.11↔	Ablation de greffon nerveux	04.3x.32↔	Suture interfasciculaire de nerf de l'épaule, suture primaire
04.07.20↔	Autre excision ou avulsion de nerf intracrânien	04.3x.33↔	Suture interfasciculaire de nerf du bras, suture primaire
		04.3x.34↔	Suture interfasciculaire de nerf de la main, suture primaire
		04.3x.35↔	Suture interfasciculaire de nerf du tronc, suture primaire
		04.3x.36↔	Suture interfasciculaire de nerf de la jambe (plexus lombo-sacré, aine et plancher pelvien), suture primaire
		04.3x.37↔	Suture interfasciculaire de nerf du pied, suture primaire
		04.3x.39↔	Suture interfasciculaire d'autre nerf crânien ou périphérique, suture primaire
		04.3x.40↔	Suture interfasciculaire de nerf cérébral extracrânien, suture secondaire
		04.3x.41↔	Suture interfasciculaire du plexus brachial, suture secondaire
		04.3x.42↔	Suture interfasciculaire de nerf de l'épaule, suture secondaire
		04.3x.43↔	Suture interfasciculaire de nerf du bras, suture secondaire
		04.3x.44↔	Suture interfasciculaire de nerf de la main, suture secondaire
		04.3x.45↔	Suture interfasciculaire de nerf du tronc, suture secondaire
		04.3x.46↔	Suture interfasciculaire de nerf de la jambe (plexus lombo-sacré, aine et plancher pelvien), suture secondaire
		04.3x.47↔	Suture interfasciculaire de nerf du pied, suture secondaire
		04.3x.49↔	Suture interfasciculaire d'autre nerf crânien ou périphérique, suture secondaire
		04.3x.99↔	Suture de nerf crânien et périphérique, autre
		04.41↔	Décompression de la racine du nerf trijumeau
		04.42.00↔	Autre décompression de nerf crânien, SAP
		04.42.10↔	Autre décompression intracrânienne de nerf crânien
		04.42.20↔	Autre décompression extracrânienne de nerf crânien

04.42.99↔	Autre décompression de nerf crânien, autre	04.76↔	Réparation de traumatisme ancien de nerf crânien et périphérique
04.49.00↔	Autre lyse d'adhérences ou décompression de nerf ou de ganglion périphérique, SAP	04.79.10↔	Transplantation et transposition de nerf cérébral extracrânien, avec suture épineurale
04.49.10↔	Autre lyse d'adhérences ou décompression du plexus brachial	04.79.11↔	Transplantation et transposition du plexus brachial, avec suture épineurale
04.49.11↔	Autre lyse d'adhérences ou décompression de nerf de l'épaule	04.79.12↔	Transplantation et transposition de nerf de l'épaule, avec suture épineurale
04.49.12↔	Autre lyse d'adhérences ou décompression de nerf du bras	04.79.13↔	Transplantation et transposition de nerf du bras et de la main, avec suture épineurale
04.49.13↔	Autre lyse d'adhérences ou décompression de nerf de la main	04.79.14↔	Transplantation et transposition de nerf du tronc et du membre inférieur, avec suture épineurale
04.49.14↔	Autre lyse d'adhérences ou décompression du plexus lombosacré, de l'aîne et du plancher pelvien	04.79.19↔	Transplantation et transposition d'autre nerf, avec suture épineurale
04.49.15↔	Autre lyse d'adhérences ou décompression de nerf de la jambe	04.79.20↔	Transplantation et transposition de nerf avec suture interfasciculaire
04.49.16↔	Autre lyse d'adhérences ou décompression de nerf du pied	04.79.21↔	Transplantation et transposition de nerf cérébral extracrânien, avec suture interfasciculaire
04.49.99↔	Autre lyse d'adhérences ou décompression d'autre nerf ou de ganglion périphérique, autre	04.79.22↔	Transplantation et transposition du plexus brachial, avec suture interfasciculaire
04.51.00↔	Grefte de nerf crânien ou périphérique, SAP	04.79.23↔	Transplantation et transposition de nerf de l'épaule, avec suture interfasciculaire
04.51.09↔	Grefte de nerf crânien ou périphérique, autre	04.79.24↔	Transplantation et transposition de nerf du bras et de la main, avec suture interfasciculaire
04.51.10↔	Grefte de nerf cérébral extracrânien	04.79.25↔	Transplantation et transposition de nerf du tronc et du membre inférieur, avec suture interfasciculaire
04.51.11↔	Grefte de plexus brachial et de nerf de l'épaule	04.79.29↔	Transplantation et transposition d'autre nerf, avec suture interfasciculaire
04.51.12↔	Grefte de nerf du bras et de la main	04.79.99↔	Autre plastie de nerf, autre
04.51.13↔	Grefte de nerf du tronc et du membre inférieur	04.92.00↔	Implantation ou remplacement d'électrode(s) de neurostimulateur périphérique, SAP
04.51.19↔	Grefte d'autre nerf crânien ou périphérique	04.92.10↔	Implantation ou remplacement d'électrode(s) de neurostimulateur périphérique temporaire, système à une électrode, test de stimulation
04.6x.00↔	Transposition de nerf crânien et périphérique, SAP	04.92.11↔	Implantation ou remplacement d'électrode(s) de neurostimulateur périphérique temporaire, système à plusieurs électrodes, test de stimulation
04.6x.10↔	Transposition de nerf cérébral extracrânien avec suture épineurale primaire	04.92.20↔	Implantation ou remplacement d'électrode(s) de neurostimulateur périphérique permanent par voie percutanée, électrode en baguette, système à une électrode
04.6x.11↔	Transposition de nerf cérébral extracrânien avec suture épineurale secondaire	04.92.21↔	Implantation ou remplacement d'électrode(s) de neurostimulateur périphérique permanent par voie percutanée, électrode en baguette, système à plusieurs électrodes
04.6x.12↔	Transposition de nerf cérébral extracrânien avec suture interfasciculaire primaire et secondaire	04.92.30↔	Implantation ou remplacement par voie chirurgicale ouverte d'électrode(s) de neurostimulateur périphérique permanent, électrode à plaque, système à une électrode
04.6x.20↔	Transposition du plexus brachial avec suture épineurale primaire	04.92.31↔	Implantation ou remplacement par voie chirurgicale ouverte d'électrode(s) de neurostimulateur périphérique permanent, électrode à plaque, système à plusieurs électrodes
04.6x.21↔	Transposition du plexus brachial avec suture épineurale secondaire	04.92.40↔	Implantation ou remplacement d'une électrode pour stimulation du nerf vague
04.6x.22↔	Transposition du plexus brachial avec suture interfasciculaire primaire	04.92.99↔	Implantation ou remplacement d'électrode(s) de neurostimulateur périphérique, autre
04.6x.23↔	Transposition du plexus brachial avec suture interfasciculaire secondaire	04.95.10↔	Implantation ou remplacement de générateur d'impulsions de neurostimulateur périphérique, SAP
04.6x.30↔	Transposition de nerf de l'épaule avec suture épineurale primaire et secondaire	04.95.11↔	Implantation ou remplacement de générateur d'impulsions de neurostimulateur périphérique, système à une électrode, non rechargeable
04.6x.31↔	Transposition de nerf de l'épaule avec suture interfasciculaire primaire et secondaire	04.95.12↔	Implantation ou remplacement de générateur d'impulsions de neurostimulateur périphérique, système à plusieurs électrodes, non rechargeable
04.6x.40↔	Transposition de nerf du bras avec suture épineurale primaire	04.95.13↔	Implantation ou remplacement de générateur d'impulsions de neurostimulateur périphérique, système à plusieurs électrodes, rechargeable
04.6x.41↔	Transposition de nerf du bras avec suture épineurale secondaire	04.95.14↔	Implantation ou remplacement du générateur d'impulsions d'un stimulateur du nerf vague
04.6x.42↔	Transposition de nerf du bras avec suture interfasciculaire primaire	04.95.19↔	Implantation ou remplacement de générateur d'impulsions de neurostimulateur périphérique, autre
04.6x.43↔	Transposition de nerf du bras avec suture interfasciculaire secondaire	05.21↔	Excision de ganglion sphéno-palatin
04.6x.50↔	Transposition de nerf du tronc et du membre inférieur avec suture épineurale primaire et secondaire	05.22↔	Sympathectomie cervicale
04.6x.51↔	Transposition de nerf du tronc et du membre inférieur avec suture interfasciculaire primaire et secondaire	05.23↔	Sympathectomie lombaire
04.6x.60↔	Transposition de nerf de la main avec suture interfasciculaire primaire et secondaire	05.24↔	Sympathectomie présacrée
04.6x.70↔	Transposition avec neurolyse et décompression d'un nerf cérébral extracrânien	05.25↔	Sympathectomie périartérielle
04.6x.71↔	Transposition avec neurolyse et décompression du plexus brachial ou d'un nerf de l'épaule		
04.6x.72↔	Transposition avec neurolyse et décompression d'un nerf du bras		
04.6x.73↔	Transposition avec neurolyse et décompression d'un nerf de la main		
04.6x.74↔	Transposition avec neurolyse et décompression d'un nerf du tronc et du membre inférieur		
04.6x.75↔	Transposition d'autre nerf crânien et périphérique		
04.6x.99↔	Transposition de nerf crânien et périphérique, autre		
04.71↔	Anastomose entre nerfs hypoglosse et facial		
04.72↔	Anastomose entre nerfs accessoire et facial		
04.73↔	Anastomose entre nerfs accessoire et hypoglosse		
04.74.00↔	Autre anastomose de nerf crânien ou périphérique, SAP		
04.74.10↔	Anastomose nerveuse facio-faciale		
04.74.11↔	Anastomose entre nerf intercostal et interfasciculaire		
04.74.99↔	Autre anastomose de nerf crânien ou périphérique, autre		
04.75↔	Révision de réparation antérieure de nerf crânien et périphérique		

05.26↔	Sympathectomie thoracique	06.95.20↔	Parathyroïdectomie totale par sternotomie, avec réimplantation, SAP
05.29↔	Autre sympathectomie et excision de ganglion	06.95.21↔	Parathyroïdectomie totale par sternotomie, avec réimplantation orthotopique
05.81↔	Réparation de nerf ou de ganglion sympathique	06.95.22↔	Parathyroïdectomie totale par sternotomie, avec réimplantation hétérotopique
06.12↔	Biopsie de la glande thyroïde, ouverte	06.95.99↔	Réimplantation de tissu parathyroïdien, autre
06.13.00↔	Biopsie de la glande parathyroïde, SAP	06.98.00↔	Autres opérations de la glande thyroïde, SAP
06.13.12↔	Biopsie ouverte de la glande parathyroïde	06.98.10↔	Réparation de la glande thyroïde
06.13.99↔	Biopsie de la glande parathyroïde, autre	06.98.99↔	Autres opérations de la glande thyroïde, autre
06.2x.00↔	Lobectomie thyroïdienne unilatérale, SAP	06.99.00↔	Autres opérations de la glande parathyroïde, SAP
06.2x.11↔	Lobectomie thyroïdienne unilatérale sans parathyroïdectomie	06.99.10↔	Réparation de la glande parathyroïde
06.2x.12↔	Lobectomie thyroïdienne unilatérale avec parathyroïdectomie	06.99.99↔	Autres opérations de la glande parathyroïde, autre
06.2x.99↔	Lobectomie thyroïdienne unilatérale, autre	07.12↔	Biopsie de glande surrénale, à ciel ouvert
06.31↔	Excision de lésion de la thyroïde	07.13.00↔	Biopsie de la glande hypophyse, par voie transfrontale, SAP
06.39.00↔	Autre thyroïdectomie partielle, SAP	07.13.10↔	Biopsie fermée [percutanée] [à l'aiguille] de la glande hypophyse, par voie transfrontale
06.39.10↔	Excision de nodule thyroïdien	07.13.11↔	Biopsie ouverte de la glande hypophyse, par voie transfrontale
06.39.11↔	Résection subtotale unilatérale de la thyroïde, avec excision d'un nodule au côté opposé	07.13.12↔	Biopsie stéréotaxique de la glande hypophyse, par voie transfrontale
06.39.12↔	Résection subtotale unilatérale de la thyroïde, avec hémithyroïdectomie au côté opposé	07.13.99↔	Biopsie de la glande hypophyse par voie transfrontale, autre
06.39.13↔	Réexploration de la thyroïde avec résection partielle	07.14.00↔	Biopsie de la glande hypophyse par voie transsphénoïdale, SAP
06.39.14↔	Résection thyroïdienne partielle, résection de l'isthme	07.14.10↔	Biopsie fermée [percutanée] [à l'aiguille] de la glande hypophyse par voie transsphénoïdale
06.39.15↔	Résection subtotale de la glande thyroïde	07.14.11↔	Biopsie ouverte de la glande hypophyse, par voie transsphénoïdale
06.39.99↔	Autre thyroïdectomie partielle, autre	07.14.12↔	Biopsie stéréotaxique de la glande hypophyse, par voie transsphénoïdale
06.4x.00↔	Thyroïdectomie totale, SAP	07.14.99↔	Biopsie de la glande hypophyse par voie transsphénoïdale, autre
06.4x.10↔	Thyroïdectomie totale sans parathyroïdectomie	07.15↔	Biopsie de glande hypophyse, par voie non précisée
06.4x.11↔	Thyroïdectomie totale avec parathyroïdectomie	07.16.00↔	Biopsie du thymus, SAP
06.4x.99↔	Thyroïdectomie totale, autre	07.16.11↔	Biopsie ouverte du thymus
06.50.00↔	Thyroïdectomie substernale, SAP	07.16.99↔	Biopsie du thymus, autre
06.50.10↔	Thyroïdectomie substernale par sternotomie	07.17.00↔	Biopsie de la glande pinéale, SAP
06.50.99↔	Thyroïdectomie substernale, autre	07.17.10↔	Biopsie fermée [percutanée] [à l'aiguille] de la glande pinéale
06.51.00↔	Thyroïdectomie substernale partielle, SAP	07.17.11↔	Biopsie ouverte de la glande pinéale
06.51.10↔	Thyroïdectomie substernale partielle par sternotomie	07.17.12↔	Biopsie stéréotaxique de la glande pinéale
06.51.99↔	Thyroïdectomie substernale partielle, autre	07.17.99↔	Biopsie de la glande pinéale, autre
06.52.00↔	Thyroïdectomie substernale totale, SAP	07.21↔	Excision de lésion de la glande surrénale
06.52.10↔	Thyroïdectomie substernale totale par sternotomie	07.22.00↔	Surrénalectomie unilatérale, SAP
06.52.99↔	Thyroïdectomie substernale totale, autre	07.22.10↔	Surrénalectomie unilatérale, sans ovariectomie
06.6x.00↔	Excision de thyroïde linguale, SAP	07.22.11↔	Surrénalectomie unilatérale, avec ovariectomie
06.6x.10↔	Excision de thyroïde linguale, transorale	07.22.12↔	Surrénalectomie unilatérale, ablation de tissu surrénalien résiduel
06.6x.11↔	Excision de thyroïde linguale, transcervicale, sans résection du bord interne de l'os hyoïde	07.22.99↔	Surrénalectomie unilatérale, autre
06.6x.12↔	Excision de thyroïde linguale, transcervicale, avec résection du bord interne de l'os hyoïde	07.29↔	Surrénalectomie partielle, autre
06.6x.99↔	Excision de thyroïde linguale, autre	07.3↔	Surrénalectomie bilatérale
06.7x.00↔	Excision du canal ou du tractus thyroïdienne, SAP	07.41↔	Incision de glande surrénale
06.7x.10↔	Excision d'un kyste médian du cou, sans résection du bord interne de l'os hyoïde	07.42↔	Section de nerf afférant à la glande surrénale
06.7x.11↔	Excision d'un kyste médian du cou, avec résection du bord interne de l'os hyoïde	07.43↔	Ligature de vaisseau surrénalien
06.7x.12↔	Excision d'une fistule médiane du cou, sans résection du bord interne de l'os hyoïde	07.44↔	Réparation de glande surrénale
06.7x.13↔	Excision d'une fistule médiane du cou, avec résection du bord interne de l'os hyoïde	07.45↔	Réimplantation de tissu surrénalien
06.7x.14↔	Intervention secondaire pour excision du canal thyroïdienne, avec résection du bord interne de l'os hyoïde	07.51↔	Exploration du champ épiphysaire
06.7x.15↔	Intervention secondaire pour excision du canal thyroïdienne, sans résection du bord interne de l'os hyoïde	07.52↔	Incision de l'épiphyse
06.7x.99↔	Excision du canal ou du tractus thyroïdienne, autre	07.53↔	Excision partielle de l'épiphyse
06.81.00↔	Parathyroïdectomie totale, SAP	07.54↔	Excision totale de l'épiphyse
06.81.10↔	Parathyroïdectomie totale, sans réimplantation	07.59↔	Opérations de l'épiphyse, autre
06.81.13↔	Parathyroïdectomie totale par sternotomie, sans réimplantation	07.61↔	Excision partielle de l'hypophyse par voie sous-frontale
06.81.99↔	Parathyroïdectomie totale, autre	07.62↔	Excision partielle de l'hypophyse, voie transsphénoïdale
06.89.00↔	Parathyroïdectomie partielle, SAP	07.63↔	Excision partielle de l'hypophyse, approche non précisée
06.89.11↔	Réexploration avec parathyroïdectomie partielle	07.64↔	Excision totale de l'hypophyse, voie sous-frontale
06.89.13↔	Autre opération de glande parathyroïde par sternotomie	07.65↔	Excision totale de l'hypophyse, voie transsphénoïdale
06.89.99↔	Parathyroïdectomie partielle, autre	07.68↔	Excision totale de l'hypophyse, autre voie précisée
06.91↔	Section de l'isthme de la thyroïde	07.69↔	Excision totale de l'hypophyse, approche non précisée
06.94↔	Réimplantation de tissu thyroïdien	07.71↔	Exploration de la fosse hypophysaire
06.95.00↔	Réimplantation de tissu parathyroïdien, SAP	07.72↔	Incision de l'hypophyse
06.95.10↔	Parathyroïdectomie totale, avec réimplantation, SAP	07.79↔	Opération de l'hypophyse, autre
06.95.11↔	Parathyroïdectomie totale, avec réimplantation orthotopique	07.80↔	Thymectomie, SAP
06.95.12↔	Parathyroïdectomie totale, avec réimplantation hétérotopique	07.81↔	Autre excision partielle du thymus
		07.82↔	Autre excision totale du thymus

07.83↔	Excision partielle du thymus par voie thoroscopique	08.74.00↔	Autre reconstruction de paupière, épaisseur complète, SAP
07.84↔	Excision totale du thymus par voie thoroscopique	08.74.10↔	Allongement de la paupière supérieure
07.91↔	Exploration de l'aire du thymus	08.74.99↔	Autre reconstruction de paupière, épaisseur complète, autre
07.92↔	Autre incision du thymus	08.82↔	Réparation de lacération de paupière impliquant le rebord, épaisseur partielle
07.93↔	Réparation du thymus	08.83↔	Autre réparation de lacération de paupière, épaisseur partielle
07.94↔	Greffe de thymus	08.84↔	Réparation de lacération de paupière impliquant le rebord, épaisseur complète
07.95↔	Incision du thymus par voie thoroscopique	08.85↔	Autre réparation de lacération de paupière, épaisseur complète
07.98↔	Opération autre et non spécifiée du thymus par voie thoroscopique	08.86↔	Rhytidectomie de paupière inférieure
07.99↔	Opération autre et non spécifiée du thymus	08.87↔	Rhytidectomie de paupière supérieure
08.31↔	Correction de blépharoptose selon la technique de muscle frontal avec suture	08.89.10↔	Réparation de paupière, angle palpébral interne ou externe
08.32↔	Correction de blépharoptose par opération de muscle frontal et soutien aponévrotique	08.89.11↔	Réparation de paupière par suspension du sourcil
08.33↔	Correction de blépharoptose par résection ou avancement de muscle releveur ou d'aponévrose	08.89.12↔	Réparation de paupière par résection d'un prolapsus de graisse orbitaire
08.34↔	Correction de blépharoptose par autre technique impliquant les muscles élévateurs	08.89.13↔	Réparation de paupière par surfaçage au laser
08.35↔	Réparation de blépharoptose par opération du tarse	08.89.14↔	Réparation de paupière par autre technique d'allongement de la paupière supérieure
08.36↔	Réparation de blépharoptose par autres techniques	08.89.15↔	Réparation de paupière par allongement de la paupière inférieure
08.37↔	Réduction d'une surcorrection de ptose	08.89.99↔	Autre réparation de paupière, autre
08.38↔	Correction de rétraction de paupière	09.71↔	Correction de point lacrymal éversé
08.41↔	Réparation d'entropion et d'ectropion par thermocautérisation	09.72↔	Autre réparation de point lacrymal
08.42↔	Réparation d'entropion et d'ectropion par suture	09.73↔	Réparation de canalicule lacrymal
08.43↔	Réparation d'entropion et d'ectropion avec résection cunéiforme	09.81↔	Dacryocysto-rhinostomie
08.44.00↔	Réparation d'entropion et d'ectropion par plastie de paupière, SAP	09.82↔	Conjonctivocysto-rhinostomie
08.44.10↔	Réparation d'entropion et d'ectropion par plastie de paupière, raccourcissement horizontal de la paupière	09.83↔	Conjonctivo-rhinostomie avec insertion de tube ou de stent
08.44.99↔	Téparation d'entropion et d'ectropion par plastie de paupière, autre	09.99↔	Autre opération du système lacrymal, autre
08.49.00↔	Autre réparation d'entropion et d'ectropion, SAP	10.0↔	Enlèvement par incision de corps étranger de la conjonctive
08.49.10↔	Autre réparation d'entropion et d'ectropion, opération des rétracteurs de la paupière	10.31.10↔	Excision de lésion ou tissu de la conjonctive avec plastie
08.49.11↔	Autre réparation d'entropion et d'ectropion, repositionnement d'une lamelle de paupière	10.31.99↔	Excision de lésion ou tissu de la conjonctive, autre
08.49.99↔	Autre réparation d'entropion et d'ectropion, autre	10.41.00↔	Réparation de symblépharon avec greffe libre, SAP
08.51↔	Canthotomie	10.41.10↔	Réparation de symblépharon avec greffe libre autogène
08.52↔	Blépharorrhaphie	10.41.11↔	Réparation de symblépharon avec greffe libre non autogène
08.59.00↔	Autre ajustement de position de paupière, SAP	10.41.99↔	Réparation de symblépharon avec greffe libre, autre
08.59.10↔	Canthoplastie, SAP	10.42.00↔	Reconstruction de cul-de-sac conjonctival avec greffe libre, SAP
08.59.11↔	Canthopexie	10.42.10↔	Reconstruction de cul-de-sac conjonctival avec greffe libre autogène
08.59.12↔	Correction chirurgicale de l'épicanthus	10.42.11↔	Reconstruction de cul-de-sac conjonctival avec greffe libre non autogène
08.59.99↔	Autre ajustement de position de paupière, autre	10.42.99↔	Reconstruction de cul-de-sac conjonctival avec greffe libre, autre
08.61.00↔	Reconstruction de paupière avec lambeau ou greffe cutané, SAP	10.43↔	Autre reconstruction de cul-de-sac conjonctival
08.61.10↔	Reconstruction de paupière avec lambeau cutané	10.44.00↔	Autre greffe libre de la conjonctive, SAP
08.61.11↔	Reconstruction de paupière avec greffe cutanée	10.44.10↔	Autre greffe libre autogène de la conjonctive
08.61.99↔	Reconstruction de paupière avec lambeau ou greffe cutanée, autre	10.44.11↔	Autre greffe libre non autogène de la conjonctive
08.62↔	Reconstruction de paupière avec greffe de muqueuse	10.44.99↔	Autre greffe libre de la conjonctive, autre
08.63↔	Reconstruction de sourcil avec greffe de follicule pileux	10.45.00↔	Transplantation de cellules souches limniques, SAP
08.64↔	Reconstruction de paupière avec lambeau tarsoconjonctival	10.45.09↔	Transplantation de cellules souches limniques, autre
08.69.00↔	Autre reconstruction de paupière avec lambeau ou greffe, SAP	10.45.11↔	Transplantation autologue de cellules souches limniques avec cellules souches limniques cultivées in vitro
08.69.10↔	Reconstruction de paupière avec du cartilage	10.49.00↔	Autre conjonctivoplastie, SAP
08.69.11↔	Reconstruction de paupière avec du matériau alloplastique	10.49.10↔	Autre conjonctivoplastie, plastie de la capsule de Tenon
08.69.12↔	Reconstruction de paupière avec plastie par lambeau de glissement et de rotation	10.49.99↔	Autre conjonctivoplastie, autre
08.69.13↔	Reconstruction de paupière par allongement de la paupière supérieure	10.6x.99↔	Réparation de lacération de la conjonctive, autre
08.69.19↔	Reconstruction de paupière avec autre lambeau ou greffe	11.0↔	Enlèvement magnétique de corps étranger de la cornée
08.69.99↔	Autre reconstruction de paupière avec lambeau ou greffe, autre	11.1↔	Incision de la cornée
08.70↔	Reconstruction de paupière, SAP	11.31↔	Transposition de ptérygion
08.71↔	Reconstruction de paupière impliquant le rebord palpébral, épaisseur partielle	11.32↔	Excision de ptérygion, avec greffe de cornée
08.72↔	Autre reconstruction de paupière, épaisseur partielle	11.39.00↔	Autre excision de ptérygion, SAP
08.73.00↔	Reconstruction de paupière impliquant le rebord palpébral, épaisseur complète, SAP	11.39.10↔	Excision de ptérygion avec kératectomie (photothérapeutique)
08.73.10↔	Plastie de glissement du rebord palpébral	11.39.11↔	Excision de ptérygion avec autre plastie conjonctivale
08.73.99↔	Reconstruction de paupière impliquant le rebord palpébral, épaisseur complète, autre	11.39.99↔	Autre excision de ptérygion, autre
		11.41↔	Enlèvement mécanique d'épithélium de cornée
		11.42↔	Thermocautérisation de lésion de cornée
		11.43↔	Cryothérapie de lésion de cornée
		11.49.00↔	Autre ablation ou destruction de lésion de cornée, SAP
		11.49.10↔	Destruction de lésion de cornée par coagulation laser
		11.49.20↔	Kératectomie de lésion de cornée par photothérapie
		11.49.29↔	Autre kératectomie de lésion de cornée
		11.49.99↔	Autre ablation ou destruction de lésion de cornée, autre

11.51↔	Suture de lacération de la cornée	12.61.11↔	Trépanation de sclérotique, non couverte, avec iridectomie
11.52↔	Réparation de déhiscence de plaie opératoire de la cornée	12.61.99↔	Trépanation de sclérotique, avec iridectomie, autre
11.53↔	Réparation de plaie ou de lacération de la cornée avec greffe de tissu conjonctival	12.62↔	Thermocautérisation de sclérotique, avec iridectomie
11.59.00↔	Autre réparation de la cornée, SAP	12.63↔	Iridencleisis et iridotasis
11.59.10↔	Réparation de la cornée par recouvrement, SAP	12.64.00↔	Trabéculéctomie ab externo, SAP
11.59.11↔	Réparation de la cornée par recouvrement par une membrane amniotique	12.64.10↔	Trabéculéctomie ab externo, couverte
11.59.12↔	Réparation de la cornée par autre technique de recouvrement	12.64.11↔	Trabéculéctomie ab externo, non couverte
11.59.99↔	Autre réparation de la cornée, autre	12.64.99↔	Trabéculéctomie ab externo, autre
11.60↔	Greffe de cornée, SAP	12.65↔	Autre fistulisation sclérale avec iridectomie
11.61↔	Kératoplastie lamellaire avec autogreffe	12.66↔	Révision post-opératoire de technique de fistulisation sclérale
11.62↔	Autre kératoplastie lamellaire	12.69.00↔	Autre technique de fistulisation sclérale, SAP
11.63↔	Kératoplastie pénétrante, avec autogreffe	12.69.10↔	Opération filtrante de réduction de la pression intraoculaire
11.64↔	Autre kératoplastie pénétrante	12.69.99↔	Autre technique de fistulisation sclérale, autre
11.69.00↔	Autre greffe de cornée, SAP	12.71↔	Cyclodiathermie
11.69.10↔	Plastie d'échange de cornée	12.72↔	Cyclocryothérapie
11.69.20↔	Greffe perforante de cornée	12.73↔	Cyclophotocoagulation
11.69.99↔	Autre greffe de cornée, autre	12.74↔	Réduction du corps ciliaire, SAP
11.71↔	Kératomileusis	12.79.00↔	Autres opérations de glaucome, SAP
11.72↔	Kératophakie	12.79.10↔	Viscocalanostomie lors de glaucome
11.73↔	Kératoprothèse	12.79.11↔	Sclérectomie profonde lors de glaucome
11.74↔	Thermokératoplastie	12.79.20↔	Mise en place d'un implant de drainage antiglaucomeux
11.75↔	Kératotomie radiale	12.79.99↔	Autres opérations de glaucome, autre
11.76↔	Épikératophakie	12.81↔	Suture de plaie de la sclérotique
11.79.00↔	Autre chirurgie de reconstruction de la cornée et correction de la réfraction, SAP	12.82↔	Réparation de fistule sclérale
11.79.10↔	Kératectomie photoréfractive	12.83↔	Révision de plaie opératoire du segment antérieur de l'oeil, NCA
11.79.20↔	Implantation d'un anneau cornéen intrastromal	12.84↔	Excision ou destruction de lésion de la sclérotique
11.79.99↔	Autre chirurgie de reconstruction de la cornée et correction de la réfraction, autre	12.85↔	Réparation de staphylome scléral avec greffe
11.91↔	Tatouage de la cornée	12.86↔	Autre réparation de staphylome scléral
11.92↔	Enlèvement d'un implant artificiel de la cornée	12.87↔	Renforcement scléral avec greffe
12.00↔	Extraction de corps étranger intraoculaire du segment antérieur de l'oeil, SAP	12.88↔	Autre renforcement scléral
12.01↔	Extraction de corps étranger intraoculaire du segment antérieur de l'oeil, avec aimant	12.89↔	Opération de la sclérotique, autre
12.02↔	Extraction de corps étranger intraoculaire du segment antérieur de l'oeil, sans aimant	12.91.00↔	Évacuation thérapeutique de la chambre antérieure de l'oeil, SAP
12.11↔	Iridotomie, avec transfixion	12.91.10↔	Lavage de la chambre antérieure de l'oeil, SAP
12.12↔	Autre iridotomie	12.91.11↔	Lavage de la chambre antérieure de l'oeil avec élimination de l'huile de silicone
12.13↔	Excision d'iris prolabé	12.91.19↔	Lavage de la chambre antérieure de l'oeil, autre
12.14↔	Autre iridectomie	12.91.20↔	Paracentèse de la chambre antérieure de l'oeil
12.22↔	Biopsie de l'iris	12.91.99↔	Évacuation thérapeutique de la chambre antérieure de l'oeil, autre
12.31↔	Lyse de goniosynéchie	12.92.09↔	Injection dans la chambre antérieure de l'oeil, autre
12.32↔	Lyse d'autre synéchie antérieure	12.92.12↔	Injection dans la chambre antérieure de l'oeil, médicament liquide
12.33↔	Lyse de synéchie postérieure	12.92.19↔	Injection dans la chambre antérieure de l'oeil, autre substance liquide
12.34↔	Lyse d'adhérence cornéo-vitréenne	12.92.21↔	Injection dans la chambre antérieure de l'oeil, air
12.35↔	Coréoplastie	12.92.29↔	Injection dans la chambre antérieure de l'oeil, autre gaz
12.36↔	Implantation et remplacement d'un iris artificiel	12.93↔	Excision ou destruction d'un envahissement épithélial de la chambre antérieure de l'oeil
12.39.00↔	Autre iridoplastie, SAP	12.97↔	Autres opérations de l'iris
12.39.10↔	Iridoplastie au laser pour aide de la circulation intraoculaire	12.98.00↔	Autres opérations du corps ciliaire, SAP
12.39.99↔	Autre iridoplastie, autre	12.98.10↔	Fixation du corps ciliaire
12.40↔	Excision de lésion du segment antérieur de l'oeil, SAP	12.98.99↔	Autres opérations du corps ciliaire, autre
12.41↔	Destruction de lésion de l'iris, non excisionnelle	12.99.00↔	Autres opérations de la chambre antérieure de l'oeil, SAP
12.42↔	Excision de lésion de l'iris	12.99.99↔	Autres opérations de la chambre antérieure de l'oeil, autre
12.43↔	Destruction de lésion du corps ciliaire, non excisionnelle	13.00↔	Extraction de corps étranger du cristallin, SAP
12.44↔	Excision de lésion du corps ciliaire	13.01↔	Extraction de corps étranger du cristallin, avec aimant
12.51↔	Gonioponction, sans goniotomie	13.02↔	Extraction de corps étranger du cristallin, sans aimant
12.52↔	Goniotomie sans gonioponction	13.11↔	Extraction intracapsulaire de cristallin, par voie temporale inférieure
12.53↔	Goniotomie avec gonioponction	13.19↔	Extraction intracapsulaire de cristallin, autre
12.54↔	Trabéculotomie ab externo	13.2↔	Extraction extracapsulaire de cristallin, technique d'extraction linéaire
12.55↔	Cyclodialyse	13.3↔	Extraction extracapsulaire de cristallin, aspiration simple (et irrigation)
12.59.00↔	Autre aide à la circulation intraoculaire, SAP	13.41↔	Phacoémulsification et aspiration de cataracte
12.59.10↔	Aide de la circulation intraoculaire par trabéculoplastie ou gonioplastie	13.42↔	Phacofragmentation mécanique et aspiration de cataracte, voie postérieure
12.59.11↔	Aide de la circulation intraoculaire par aspiration et curetage du réseau trabéculaire	13.43↔	Phacofragmentation mécanique et autre aspiration de cataracte
12.59.99↔	Autre aide à la circulation intra-oculaire, autre	13.51↔	Extraction extracapsulaire de cristallin, voie temporale inférieure
12.61.00↔	Trépanation de sclérotique, avec iridectomie, SAP	13.59↔	Autre extraction extracapsulaire de cristallin, autre
12.61.10↔	Trépanation de sclérotique, couverte, avec iridectomie		

13.64↔	Discision de membrane secondaire [après cataracte]	14.73.10↔	Vitrectomie mécanique par voie antérieure, vitrectomie par la pars plana
13.65↔	Excision de membrane secondaire [après cataracte]	14.73.19↔	Vitrectomie mécanique par autre voie antérieure
13.66↔	Fragmentation mécanique de membrane secondaire [après cataracte]	14.73.99↔	Vitrectomie mécanique par voie antérieure, autre
13.69↔	Extraction de cataracte, autre	14.74↔	Autre vitrectomie mécanique
13.71↔	Implantation de cristallin artificiel avec extraction simultanée de cataracte	14.9x.00↔	Autres opérations de rétine, choroïde et chambre postérieure, SAP
13.72↔	Implantation secondaire de cristallin artificiel	14.9x.10↔	Autre opération de la rétine, rotation de la rétine
13.73↔	Implantation de cristallin artificiel portant l'iris	14.9x.11↔	Implantation de prothèse épitrétiennne
13.79↔	Implantation de cristallin artificiel, autre	14.9x.12↔	Changement de prothèse épitrétiennne
13.8↔	Ablation de cristallin artificiel	14.9x.13↔	Ablation de prothèse épitrétiennne
13.90↔	Opération du cristallin, NCA	14.9x.14↔	Implantation de prothèse sous-rétiennne
13.91↔	Implantation de prothèse intraoculaire téléscopique	14.9x.15↔	Changement de prothèse sous-rétiennne
13.92↔	Capsulotomie du cristallin	14.9x.16↔	Ablation de prothèse sous-rétiennne
13.93↔	Fermeture de défaut du cristallin avec une colle tissulaire	14.9x.20↔	Fixation de plaque de marquage pour la radiothérapie sur la rétine, la choroïde et la chambre postérieure de l'oeil
13.99↔	Autres opérations du cristallin, autre	14.9x.21↔	Ablation de plaque de marquage pour la radiothérapie de la rétine, la choroïde et la chambre postérieure de l'oeil
14.00↔	Ablation de corps étranger du segment postérieur de l'oeil, SAP	14.9x.22↔	Repositionnement d'applicateur radioactif sur la rétine, la choroïde et la chambre postérieure de l'oeil
14.01↔	Ablation de corps étranger du segment postérieur de l'oeil, avec aimant	14.9x.23↔	Ablation d'applicateur radioactif de la rétine, la choroïde et la chambre postérieure de l'oeil
14.02↔	Ablation de corps étranger du segment postérieur de l'oeil, sans aimant	14.9x.99↔	Autres opérations de rétine, choroïde et chambre postérieure, autre
14.21↔	Destruction de lésion chorio-rétiennne par diathermie	15.01↔	Biopsie de muscle ou de tendon extraoculaire
14.22↔	Destruction de lésion chorio-rétiennne par cryothérapie	15.11.00↔	Recul d'un seul muscle extraoculaire, SAP
14.23↔	Destruction de lésion chorio-rétiennne par photocoagulation au xénon	15.11.10↔	Recul d'un seul muscle extraoculaire droit
14.24↔	Destruction de lésion chorio-rétiennne par photocoagulation au laser	15.11.11↔	Recul d'un seul muscle extraoculaire oblique
14.25↔	Autres destruction de lésion chorio-rétiennne par photocoagulation de type non-spécifié	15.11.99↔	Recul d'un seul muscle extraoculaire, autre
14.26↔	Destruction de lésion chorio-rétiennne par radiothérapie	15.12.00↔	Avancement d'un seul muscle extraoculaire, SAP
14.27↔	Destruction de lésion chorio-rétiennne par implant radioactif	15.12.10↔	Avancement d'un seul muscle extraoculaire droit
14.29↔	Destruction de lésion chorio-rétiennne, autre	15.12.11↔	Avancement d'un seul muscle extraoculaire oblique
14.31↔	Réparation de déchirure de rétine par diathermie	15.12.99↔	Avancement de muscle extraoculaire, autre
14.32↔	Réparation de déchirure de rétine par cryothérapie	15.13.00↔	Résection d'un seul muscle extraoculaire, SAP
14.33↔	Réparation de déchirure de rétine par photocoagulation au xénon	15.13.10↔	Résection d'un seul muscle extraoculaire droit
14.34↔	Réparation de déchirure de la rétine par photocoagulation au laser	15.13.11↔	Résection d'un seul muscle extraoculaire oblique
14.35↔	Réparation de déchirure de rétine par photocoagulation de type non-spécifié	15.13.99↔	Résection d'un seul muscle extraoculaire, autre
14.39.00↔	Autre réparation de déchirure de la rétine, SAP	15.19.00↔	Autre opération d'un seul muscle extraoculaire avec libération temporaire du globe, SAP
14.39.10↔	Réparation de déchirure de rétine à l'aide de liquides lourds	15.19.10↔	Opération de renforcement de muscle oculaire, SAP
14.39.99↔	Autre réparation de déchirure de la rétine, autre	15.19.11↔	Opération de renforcement de muscle oculaire droit
14.41↔	Indentation sclérale et implantation	15.19.12↔	Opération de renforcement de muscle oculaire oblique
14.49↔	Autre réparation de décollement de la rétine par indentation sclérale	15.19.19↔	Autre opération de renforcement de muscle oculaire
14.51↔	Réparation de décollement de rétine par diathermie	15.19.20↔	Opération d'affaiblissement de muscle oculaire, SAP
14.52↔	Réparation de décollement de rétine par cryothérapie	15.19.21↔	Opération d'affaiblissement de muscle oculaire droit
14.53↔	Réparation de décollement de rétine par photocoagulation au xénon	15.19.22↔	Opération d'affaiblissement de muscle oculaire oblique
14.54↔	Réparation de décollement de rétine par photocoagulation au laser	15.19.29↔	Autre opération d'affaiblissement de muscle oculaire
14.55↔	Réparation de décollement de rétine par photocoagulation de type non-spécifié	15.19.30↔	Myopexie de muscle oculaire droit
14.59.00↔	Autre réparation de décollement de la rétine, SAP	15.19.40↔	Chirurgie oculomotrice
14.59.10↔	Réparation de décollement de rétine à l'aide de liquides lourds	15.19.99↔	Autre opération d'un seul muscle extraoculaire avec libération temporaire du globe, autre
14.59.11↔	Réparation de décollement de rétine par endotamponnade (gaz)	15.21.00↔	Technique d'allongement d'un seul muscle extraoculaire, SAP
14.59.99↔	Autre réparation de décollement de la rétine, autre	15.21.10↔	Technique d'allongement d'un seul muscle extraoculaire droit
14.6x.00↔	Ablation d'implant scléral chirurgical du segment postérieur de l'oeil, SAP	15.21.11↔	Technique d'allongement d'un seul muscle extraoculaire oblique
14.6x.10↔	Révision et remplacement de matériel d'indentation sclérale	15.21.99↔	Technique d'allongement d'un seul muscle extraoculaire, autre
14.6x.20↔	Ablation de matériel d'indentation sclérale	15.22.00↔	Technique de raccourcissement d'un seul muscle extraoculaire, SAP
14.6x.99↔	Ablation d'implant scléral chirurgical du segment postérieur de l'oeil, autre	15.22.10↔	Technique de raccourcissement d'un seul muscle extraoculaire droit
14.71.00↔	Ablation du corps vitré par voie antérieure, SAP	15.22.11↔	Technique de raccourcissement d'un seul muscle extraoculaire oblique
14.71.10↔	Vitrectomie antérieure par la pars plana	15.22.99↔	Technique de raccourcissement d'un seul muscle extraoculaire, autre
14.71.19↔	Autre vitrectomie par la pars plana	15.29.00↔	Autre opération d'un seul muscle extraoculaire, SAP
14.71.99↔	Ablation du corps vitré par voie antérieure, autre	15.29.01↔	Autre opération d'un seul muscle extraoculaire droit
14.72↔	Autre ablation du corps vitré	15.29.02↔	Autre opération d'un seul muscle extraoculaire oblique
14.73.00↔	Vitrectomie mécanique par voie antérieure, SAP	15.29.09↔	Autre opération d'un seul muscle extraoculaire, autre
		15.29.10↔	Lyse d'adhérences d'un seul muscle extraoculaire, SAP
		15.29.11↔	Lyse d'adhérences d'un seul muscle extraoculaire droit
		15.29.12↔	Lyse d'adhérences d'un seul muscle extraoculaire oblique
		15.29.19↔	Lyse d'adhérences d'un seul muscle extraoculaire, autre

15.29.30↔	Détachement d'un seul muscle extraoculaire, SAP	16.52.10↔	Exentération d'orbite avec enlèvement thérapeutique d'os de l'orbite, avec conservation de la peau palpébrale
15.29.31↔	Détachement d'un seul muscle extraoculaire droit	16.52.11↔	Exentération d'orbite avec enlèvement thérapeutique d'os de l'orbite, sans conservation de la peau palpébrale
15.29.32↔	Détachement d'un seul muscle extraoculaire oblique	16.52.99↔	Exentération d'orbite avec enlèvement thérapeutique d'os de l'orbite, autre
15.29.39↔	Détachement d'un seul muscle extraoculaire, autre	16.59.00↔	Autre exentération d'orbite, SAP
15.29.40↔	Refixation d'un seul muscle extraoculaire, SAP	16.59.10↔	Autre exentération d'orbite avec conservation de la peau palpébrale
15.29.41↔	Refixation d'un seul muscle extraoculaire droit	16.59.11↔	Autre exentération d'orbite sans conservation de la peau palpébrale
15.29.42↔	Refixation d'un seul muscle extraoculaire oblique	16.59.99↔	Autre exentération d'orbite, autre
15.29.49↔	Refixation d'un seul muscle extraoculaire, autre	16.61.00↔	Insertion secondaire d'implant oculaire, SAP
15.3x.00↔	Opération sur des muscles extraoculaires, deux ou plus, avec libération temporaire du globe, SAP	16.61.10↔	Insertion secondaire d'implant oculaire, greffe dermo-adipeuse
15.3x.10↔	Opération de deux muscles oculaires droits avec libération temporaire du globe	16.61.99↔	Insertion secondaire d'implant oculaire, autre
15.3x.11↔	Opération d'au moins trois muscles oculaires obliques avec libération temporaire du globe	16.62.00↔	Révision et réinsertion d'implant oculaire, SAP
15.3x.12↔	Opération d'au moins deux muscles oculaires droits et d'au moins deux muscles oculaires obliques avec libération temporaire du globe	16.62.10↔	Révision d'implant oculaire
15.3x.20↔	Myopexie de deux muscles oculaires droits avec libération temporaire du globe	16.62.20↔	Remplacement d'implant oculaire et greffe dermo-adipeuse
15.3x.21↔	Myopexie d'au moins deux muscles oculaires droits et opération d'au moins un autre muscle oculaire avec libération temporaire du globe	16.62.29↔	Autre remplacement d'implant oculaire
15.3x.99↔	Opérations sur des muscles extraoculaires, deux ou plus, avec libération temporaire du globe, autre	16.62.99↔	Révision et réinsertion d'implant oculaire, autre
15.4x.00↔	Opération sur des muscles extraoculaires - deux ou plus - sans libération temporaire du globe, SAP	16.63↔	Révision de cavité d'énucléation avec greffe
15.4x.10↔	Opération de deux muscles oculaires droits sans libération temporaire du globe	16.64↔	Autre révision de cavité d'énucléation
15.4x.11↔	Opération d'au moins trois muscles oculaires obliques sans libération temporaire du globe	16.65.00↔	Greffe secondaire à une cavité orbitaire après exentération, SAP
15.4x.12↔	Autre opération d'au moins deux muscles oculaires droits et d'au moins deux muscles oculaires obliques sans libération temporaire du globe	16.65.10↔	Greffe secondaire à une cavité orbitaire après exentération, greffe dermo-adipeuse
15.4x.20↔	Myopexie de deux muscles oculaires droits sans libération temporaire du globe	16.65.99↔	Greffe secondaire à une cavité orbitaire après exentération, autre
15.4x.21↔	Myopexie d'au moins deux muscles oculaires droits et opération d'au moins un autre muscle oculaire sans libération temporaire du globe	16.66↔	Autre révision après exentération de cavité orbitaire
15.4x.99↔	Opération sur des muscles extraoculaires - deux ou plus - sans libération temporaire du globe, autre	16.71↔	Ablation d'implant oculaire
15.5x.00↔	Transposition d'un seul muscle extraoculaire, SAP	16.72↔	Ablation d'implant orbitaire
15.5x.10↔	Transposition d'un seul muscle extraoculaire droit	16.81↔	Réparation de lésion de l'orbite
15.5x.11↔	Transposition d'un seul muscle extraoculaire oblique	16.82↔	Réparation de rupture de globe oculaire
15.5x.99↔	Transposition d'un seul muscle extraoculaire, autre	16.89↔	Réparation de traumatisme de l'orbite ou du globe oculaire, autre
15.6↔	Révision de chirurgie de muscle extraoculaire	16.92↔	Excision de lésion de l'orbite
15.7↔	Réparation de traumatisme de muscle extraoculaire	16.98.10↔	Reconstruction de l'orbite, SAP
15.9↔	Autres opérations de muscles et de tendons extraoculaires	16.98.11↔	Réparation de paroi orbitaire par lambeau microvasculaire
16.01↔	Orbitotomie avec volet osseux	16.98.19↔	Autre réparation de paroi orbitaire
16.02↔	Orbitotomie avec l'insertion d'implant orbitaire	16.98.20↔	Décompression osseuse de l'orbite
16.09↔	Orbitotomie, autre	16.98.21↔	Résection de tissu adipeux de l'orbite
16.1↔	Extraction de corps étranger pénétrant de l'oeil, SAP	18.39.12↔	Résection du pavillon, totale
16.23.00↔	Biopsie de l'orbite et du globe oculaire, SAP	18.39.19↔	Autre résection du pavillon, autre
16.23.11↔	Biopsie de l'orbite, chirurgicale ouverte	18.5↔	Correction chirurgicale d'oreille décollée
16.23.12↔	Biopsie de l'orbite, voie transnasale	18.6x.00↔	Reconstruction du conduit auditif externe, SAP
16.23.21↔	Biopsie du globe oculaire	18.6x.10↔	Élargissement du conduit auditif externe
16.23.99↔	Biopsie de l'orbite et du globe oculaire, autre	18.6x.20↔	Reconstruction du conduit auditif externe (existant)
16.31↔	Ablation du contenu oculaire avec implant simultané dans l'enveloppe sclérale	18.6x.30↔	Construction d'un conduit auditif externe (non-existant)
16.39↔	Éviscération de globe oculaire, autre	18.6x.99↔	Reconstruction du conduit auditif externe, autre
16.41↔	Énucléation de globe oculaire avec implant simultané dans la capsule de Tenon et fixation des muscles	18.71.00↔	Reconstruction du pavillon de l'oreille, SAP
16.42↔	Énucléation de globe oculaire avec autre implant simultané	18.71.10↔	Reconstruction du pavillon de l'oreille, partielle, SAP
16.49↔	Énucléation de globe oculaire, autre	18.71.11↔	Reconstruction du pavillon de l'oreille, partielle, avec extenseur tissulaire
16.51.00↔	Exentération d'orbite avec ablation de structure adjacente, SAP	18.71.12↔	Reconstruction du pavillon de l'oreille, partielle, avec lambeau aponévrotique
16.51.10↔	Exentération d'orbite avec ablation de structure adjacente, avec conservation de la peau palpébrale	18.71.13↔	Reconstruction du pavillon de l'oreille, partielle, avec greffe de cartilage
16.51.11↔	Exentération d'orbite avec ablation de structure adjacente, sans conservation de la peau palpébrale	18.71.14↔	Reconstruction du pavillon de l'oreille, partielle, avec lambeau microvasculaire
16.51.99↔	Exentération d'orbite avec ablation de structure adjacente, autre	18.71.19↔	Reconstruction du pavillon de l'oreille, partielle, autre
16.52.00↔	Exentération d'orbite avec enlèvement thérapeutique d'os de l'orbite, SAP	18.71.20↔	Reconstruction du pavillon de l'oreille, totale, SAP
		18.71.21↔	Reconstruction du pavillon de l'oreille, totale, avec extenseur tissulaire
		18.71.22↔	Reconstruction du pavillon de l'oreille, totale, avec lambeau aponévrotique
		18.71.23↔	Reconstruction du pavillon de l'oreille, totale, avec greffe de cartilage
		18.71.24↔	Reconstruction du pavillon de l'oreille, totale, avec lambeau microvasculaire
		18.71.29↔	Reconstruction du pavillon de l'oreille, totale, autre
		18.71.30↔	Implantation de matériel alloplastique dans la reconstruction du pavillon de l'oreille

18.71.99↔	Reconstruction du pavillon de l'oreille, autre	20.42.24↔	Mastoidectomie, résection subtotal de l'os pétreux (pérosectomie subtotal), avec oblitération de tissus adipeux et musculaires
18.72↔	Réimplantation d'oreille amputée	20.42.30↔	Mastoidectomie, résection partielle de l'os pétreux, SAP
19.0↔	Mobilisation de l'étrier	20.42.31↔	Mastoidectomie, résection partielle de l'os pétreux, sans oblitération
19.11↔	Stapédectomie et plastie de l'étrier avec mise en place et ajustement d'une prothèse de l'étrier	20.42.32↔	Mastoidectomie, résection partielle de l'os pétreux, avec oblitération de tissus adipeux
19.19.00↔	Autre stapédectomie et plastie de l'étrier, SAP	20.42.33↔	Mastoidectomie, résection partielle de l'os pétreux, avec oblitération de tissus musculaires
19.19.10↔	Stapédectomie, avec remplacement de l'étrier par implant autologue	20.42.34↔	Mastoidectomie, résection partielle de l'os pétreux, avec oblitération de tissus adipeux et musculaires
19.19.11↔	Stapédectomie, avec remplacement de l'étrier par implant alloplastique	20.42.99↔	Mastoidectomie radicale, autre
19.19.12↔	Malléostapédotomie	20.49↔	Mastoidectomie, autre
19.19.99↔	Autre stapédectomie et plastie de l'étrier, autre	20.61.00↔	Fenestration (initiale) de l'oreille interne, SAP
19.21↔	Révision de stapédotomie, de stapédectomie et de plastie de l'étrier, avec remplacement de l'enclume	20.61.10↔	Fenestration de l'oreille interne, sans implantation de prothèse (procédure initiale)
19.29.00↔	Autre révision de stapédotomie, de stapédectomie et de plastie de l'étrier, SAP	20.61.99↔	Fenestration (initiale) de l'oreille interne, autre
19.29.10↔	Autre révision de stapédotomie et de stapédectomie avec prothèse de l'étrier	20.62.00↔	Révision de fenestration de l'oreille interne, SAP
19.29.11↔	Autre révision de stapédotomie et de stapédectomie avec prothèse de l'étrier par implant autologue	20.62.10↔	Révision de fenestration de l'oreille interne, sans implantation de prothèse
19.29.12↔	Autre révision de stapédotomie et de stapédectomie avec prothèse de l'étrier par implant alloplastique	20.62.99↔	Révision de fenestration de l'oreille interne, autre
19.29.13↔	Autre révision de stapédectomie avec plastie de l'étrier (sans remplacement de l'enclume)	20.71↔	Shunt endolymphatique
19.29.99↔	Autre révision de stapédotomie, de stapédectomie et de plastie de l'étrier, autre	20.79.10↔	Excision de lésion du labyrinthe
19.3↔	Autre opération de la chaîne ossiculaire	20.79.11↔	Cochléosaccotomie
19.4↔	Myringoplastie	20.79.20↔	Labyrinthectomie transtympanique
19.52↔	Tympanoplastie de type II	20.79.21↔	Labyrinthectomie transmastoidienne
19.53↔	Tympanoplastie de type III	20.79.22↔	Destruction transtympanique du labyrinthe
19.54↔	Tympanoplastie de type IV	20.79.23↔	Destruction transmastoidienne du labyrinthe
19.55↔	Tympanoplastie de type V	20.79.99↔	Autre incision, excision et destruction de l'oreille interne, autre
19.56.00↔	Tympanoplastie et ossiculoplastie, SAP	20.8↔	Opération de la trompe d'Eustache
19.56.10↔	Tympanoplastie avec antrotomie, atticotomie, attico-antrotomie ou mastoidectomie sans implantation de prothèse ou avec remplacement d'osselet par implant autologue	20.91↔	Tympanosympathectomie
19.56.11↔	Tympanoplastie avec antrotomie, atticotomie, attico-antrotomie ou mastoidectomie avec greffe d'implant alloplastique, allogène ou xénogène	20.92↔	Révision de mastoidectomie
19.56.20↔	Tympanoplastie avec réalisation d'une cavité d'évidement (cavité ouverte), sans implantation de prothèse ou avec remplacement d'osselet par implant autologue	20.93↔	Réparation de fenêtre ovale et ronde
19.56.21↔	Tympanoplastie avec réalisation d'une cavité d'évidement (cavité ouverte), avec greffe d'implant alloplastique, allogène ou xénogène	20.95.00↔	Implantation d'aide auditive électromagnétique, SAP
19.56.99↔	Tympanoplastie et ossiculoplastie, autre	20.95.10↔	Implantation ou remplacement d'aide auditive active sans interruption de la chaîne des osselets
19.6↔	Révision de tympanoplastie	20.95.11↔	Implantation ou remplacement d'aide auditive active avec interruption de la chaîne des osselets
19.9x.11↔	Réduction d'une cavité d'évidement après excision radicale	20.95.99↔	Implantation d'aide auditive électromagnétique, autre
19.9x.12↔	Reconstruction de l'oreille moyenne, réimplantation / reconstruction de la paroi postérieure du conduit auditif	20.96↔	Autre implantation ou remplacement de prothèse cochléaire, SAP
19.9x.13↔	Reconstruction de l'oreille moyenne	20.97↔	Implantation ou remplacement de prothèse cochléaire, à un seul canal
19.9x.14↔	Fermeture de fistule mastoïdienne	20.98↔	Implantation ou remplacement de prothèse cochléaire, aux canaux multiples
19.9x.19↔	Opération microchirurgicale de l'oreille moyenne, autre	20.99.10↔	Implantation d'ancrages osseux dans l'os pétreux, l'oreille moyenne ou interne
19.9x.99↔	Autre réparation de l'oreille moyenne, autre	20.99.20↔	Fermeture de fistule labyrinthique
20.21↔	Incision de mastoïde	20.99.30↔	Enlèvement d'implant cochléaire ou d'aide auditive implantable
20.22↔	Incision de la pyramide pétreuse	21.04↔	Contrôle d'épistaxis, par ligature d'artères ethmoïdales
20.41↔	Mastoidectomie simple	21.05↔	Contrôle d'épistaxis, par ligature (transantrale) d'artère maxillaire
20.42.00↔	Mastoidectomie radicale, SAP	21.06↔	Contrôle d'épistaxis, par ligature d'artère carotide externe
20.42.10↔	Mastoidectomie, avec libération du canal fascial, sans décompression du nerf	21.07↔	Contrôle d'épistaxis, par excision de muqueuse nasale et greffe cutanée de septum et de la paroi latérale du nez
20.42.11↔	Mastoidectomie, avec libération du canal fascial, avec décompression du nerf	21.4x.00↔	Résection du nez, SAP
20.42.20↔	Mastoidectomie, résection subtotal de l'os pétreux (pérosectomie subtotal), SAP	21.4x.12↔	Résection du nez, partielle
20.42.21↔	Mastoidectomie, résection subtotal de l'os pétreux (pérosectomie subtotal), sans oblitération	21.4x.22↔	Résection du nez, subtotal
20.42.22↔	Mastoidectomie, résection subtotal de l'os pétreux (pérosectomie subtotal), avec oblitération de tissus adipeux	21.4x.32↔	Résection du nez, totale
20.42.23↔	Mastoidectomie, résection subtotal de l'os pétreux (pérosectomie subtotal), avec oblitération de tissus musculaires	21.4x.99↔	Résection du nez, autre
		21.82↔	Fermeture de fistule du nez
		21.83.00↔	Reconstruction totale du nez, SAP
		21.83.10↔	Septorhinoplastie avec correction de cartilage ou d'os, avec transplant autologue local
		21.83.11↔	Septorhinoplastie avec correction de cartilage ou d'os, avec transplant autologue distal ou transplant allogène ou xénogène
		21.83.12↔	Septorhinoplastie avec correction d'os et de cartilage
		21.83.20↔	Reconstruction totale du nez, avec implantation de matériel alloplastique
		21.83.99↔	Reconstruction totale du nez, autre

21.84↔	Révision de rhinoplastie	25.2x.22↔	Glossectomie partielle, par voie transmandibulaire, reconstruction avec lambeau muqueux local
21.85↔	Rhinoplastie d'augmentation	25.2x.23↔	Glossectomie partielle, par voie transmandibulaire, reconstruction avec lambeau myocutané
21.86.00↔	Rhinoplastie limitée, SAP	25.2x.24↔	Glossectomie partielle, par voie transmandibulaire, reconstruction avec greffon libre microvascularisé et anastomosé
21.86.10↔	Rhinoplastie limitée, nez externe	25.2x.29↔	Glossectomie partielle, par voie transmandibulaire, autre reconstruction
21.86.11↔	Rhinoplastie avec lambeau local ou distal	25.2x.30↔	Pelviglossectomie, par voie transorale, SAP
21.86.99↔	Rhinoplastie limitée, autre	25.2x.31↔	Pelviglossectomie, par voie transorale, sans reconstruction
21.87↔	Autre rhinoplastie	25.2x.32↔	Pelviglossectomie, par voie transorale, reconstruction avec lambeau muqueux local
21.89↔	Réparation et opération plastique du nez, autre	25.2x.33↔	Pelviglossectomie, par voie transorale, reconstruction avec lambeau myocutané
22.31↔	Antrotomie maxillaire radicale	25.2x.34↔	Pelviglossectomie, par voie transorale, reconstruction avec greffon libre microvascularisé et anastomosé
22.41.00↔	Sinusotomie frontale, SAP	25.2x.39↔	Pelviglossectomie, par voie transorale, autre reconstruction
22.41.10↔	Sinusotomie frontale, abord externe	25.2x.40↔	Pelviglossectomie, par voie transmandibulaire, SAP
22.41.11↔	Sinusotomie frontale, par voie intranasale	25.2x.41↔	Pelviglossectomie, par voie transmandibulaire, sans reconstruction
22.41.12↔	Sinusotomie frontale, pose d'un drain médian	25.2x.42↔	Pelviglossectomie, par voie transmandibulaire, reconstruction avec lambeau muqueux local
22.41.99↔	Sinusotomie frontale, autre	25.2x.43↔	Pelviglossectomie, par voie transmandibulaire, reconstruction avec lambeau myocutané
22.42.00↔	Sinusectomie frontale, SAP	25.2x.44↔	Pelviglossectomie, par voie transmandibulaire, reconstruction avec greffon libre microvascularisé et anastomosé
22.42.10↔	Chirurgie ostéoplastique de sinus frontal avec oblitération	25.2x.49↔	Pelviglossectomie, par voie transmandibulaire, autre reconstruction
22.42.11↔	Chirurgie ostéoplastique de sinus frontal sans oblitération	25.2x.50↔	Pelviglossomandibulectomie, SAP
22.42.99↔	Sinusectomie frontale, autre	25.2x.51↔	Pelviglossomandibulectomie, sans reconstruction
22.52↔	Sphénoïdectomie	25.2x.52↔	Pelviglossomandibulectomie, reconstruction avec lambeau muqueux local
22.60↔	Autre sinusectomie nasale, SAP	25.2x.53↔	Pelviglossomandibulectomie, reconstruction avec lambeau myocutané
22.61↔	Excision de lésion du sinus maxillaire, abord selon Caldwell-Luc	25.2x.54↔	Pelviglossomandibulectomie, reconstruction avec greffon libre microvascularisé et anastomosé
22.62.00↔	Excision de lésion du sinus maxillaire, par autre abord, SAP	25.2x.59↔	Pelviglossomandibulectomie, avec autre reconstruction
22.62.10↔	Excision de lésion du sinus maxillaire, par voie endoscopique, SAP	25.3x.00↔	Glossectomie totale, SAP
22.62.11↔	Résection de la paroi médiale du sinus maxillaire, par voie endonasale	25.3x.09↔	Glossectomie totale, autre
22.62.19↔	Excision de lésion du sinus maxillaire, par voie endoscopique, autre	25.3x.10↔	Glossectomie totale, par voie transorale, SAP
22.62.20↔	Excision de lésion du sinus maxillaire, chirurgicale ouverte, SAP	25.3x.11↔	Glossectomie totale, par voie transorale, sans reconstruction
22.62.21↔	Résection de la paroi médiale du sinus maxillaire, chirurgicale ouverte	25.3x.12↔	Glossectomie totale, par voie transorale, reconstruction avec lambeau muqueux local
22.62.29↔	Excision de lésion du sinus maxillaire, chirurgicale ouverte, autre	25.3x.13↔	Glossectomie totale, par voie transorale, reconstruction avec lambeau myocutané
22.62.99↔	Excision de lésion du sinus maxillaire, par autre abord, autre	25.3x.14↔	Glossectomie totale, par voie transorale, reconstruction avec greffon libre microvascularisé et anastomosé
22.63.00↔	Ethmoïdectomie, SAP	25.3x.19↔	Glossectomie totale, par voie transorale, autre reconstruction
22.63.10↔	Ethmoïdectomie, abord externe	25.3x.20↔	Glossectomie totale, par voie transmandibulaire, SAP
22.63.11↔	Ethmoïdectomie par voie intranasale ou transmaxillaire	25.3x.21↔	Glossectomie totale, par voie transmandibulaire, sans reconstruction
22.63.99↔	Ethmoïdectomie, autre	25.3x.22↔	Glossectomie totale, par voie transmandibulaire, reconstruction avec lambeau muqueux local
22.64↔	Sphénoïdectomie	25.3x.23↔	Glossectomie totale, par voie transmandibulaire, reconstruction avec lambeau myocutané
22.71↔	Fermeture de fistule de sinus nasal	25.3x.24↔	Glossectomie totale, par voie transmandibulaire, reconstruction avec greffon libre microvascularisé et anastomosé
22.79.00↔	Autre réparation de sinus paranasal, SAP	25.3x.29↔	Glossectomie totale, par voie transmandibulaire, autre reconstruction
22.79.10↔	Réparation de l'os frontal	25.3x.30↔	Pelviglossectomie totale, par voie transorale, SAP
22.79.11↔	Réparation ou cranialisation de paroi de sinus frontal	25.3x.31↔	Pelviglossectomie totale, par voie transorale, sans reconstruction
22.79.19↔	Autre réparation de sinus paranasal, autre	25.3x.32↔	Pelviglossectomie totale, par voie transorale, reconstruction avec lambeau muqueux local
24.2x.10↔	Gingivoplastie avec greffe ou implant	25.3x.33↔	Pelviglossectomie totale, par voie transorale, reconstruction avec lambeau myocutané
24.4x.00↔	Excision de lésion dentaire d'un maxillaire, SAP	25.3x.34↔	Pelviglossectomie totale, par voie transorale, reconstruction avec greffon libre microvascularisé et anastomosé
24.4x.10↔	Excision de lésion dentaire d'un maxillaire par ouverture de l'antre maxillaire ou du plancher nasal	25.3x.39↔	Pelviglossectomie totale, par voie transorale, autre reconstruction
24.4x.11↔	Excision de lésion dentaire d'un maxillaire avec représentation du nerf	25.3x.40↔	Pelviglossectomie totale, par voie transmandibulaire, SAP
24.5x.00↔	Alvéoloplastie, SAP		
24.5x.10↔	Alvéoloplastie avec greffe		
24.5x.99↔	Alvéoloplastie, autre		
24.91.10↔	Plastie vestibulaire		
24.91.11↔	Abaissement du plancher buccal		
24.91.99↔	Extension ou approfondissement du sillon buccolabial ou lingual, autre		
25.2x.00↔	Glossectomie partielle, SAP		
25.2x.09↔	Glossectomie partielle, autre		
25.2x.10↔	Glossectomie partielle, par voie transorale, SAP		
25.2x.11↔	Glossectomie partielle, par voie transorale, sans reconstruction		
25.2x.12↔	Glossectomie partielle, par voie transorale, reconstruction avec lambeau muqueux local		
25.2x.13↔	Glossectomie partielle, par voie transorale, reconstruction avec lambeau myocutané		
25.2x.14↔	Glossectomie partielle, par voie transorale, reconstruction avec greffon libre microvascularisé et anastomosé		
25.2x.19↔	Glossectomie partielle, par voie transorale, autre reconstruction		
25.2x.20↔	Glossectomie partielle, par voie transmandibulaire, SAP		
25.2x.21↔	Glossectomie partielle, par voie transmandibulaire, sans reconstruction		

25.3x.41↔	Pelviglossectomie totale, par voie transmandibulaire, sans reconstruction	25.4x.54↔	Pelviglossomandibulectomie radicale, reconstruction avec greffon libre microvascularisé et anastomosé
25.3x.42↔	Pelviglossectomie totale, par voie transmandibulaire, reconstruction avec lambeau muqueux local	25.4x.59↔	Pelviglossomandibulectomie radicale, avec autre reconstruction
25.3x.43↔	Pelviglossectomie totale, par voie mandibulaire, reconstruction avec lambeau myocutané	25.4x.99↔	Glossectomie radicale, autre
25.3x.44↔	Pelviglossectomie totale, par voie transmandibulaire, reconstruction avec greffon libre microvascularisé et anastomosé	25.59.00↔	Autres réparations et opérations plastiques de la langue, SAP
25.3x.49↔	Pelviglossectomie totale, par voie transmandibulaire, autre reconstruction	25.59.10↔	Reconstruction de la langue, SAP
25.3x.50↔	Pelviglossomandibulectomie totale, SAP	25.59.11↔	Plastie de réduction de la langue
25.3x.51↔	Pelviglossomandibulectomie totale, sans reconstruction	25.59.99↔	Autres réparations et opérations plastiques de la langue, autre
25.3x.52↔	Pelviglossomandibulectomie totale, reconstruction avec lambeau muqueux local	26.21↔	Marsupialisation de kyste de glande salivaire
25.3x.53↔	Pelviglossomandibulectomie totale, reconstruction avec lambeau myocutané	26.29.00↔	Autre excision de lésion de glande salivaire, SAP
25.3x.54↔	Pelviglossomandibulectomie totale, reconstruction avec greffon libre microvascularisé et anastomosé	26.29.10↔	Destruction de glande salivaire, SAP
25.3x.59↔	Pelviglossomandibulectomie totale, avec autre reconstruction	26.29.99↔	Autre excision de lésion de glande salivaire, autre
25.4x.00↔	Glossectomie radicale, SAP	26.30↔	Sialoadénectomie, SAP
25.4x.10↔	Glossectomie radicale, par voie transorale, SAP	26.31.00↔	Sialoadénectomie partielle, SAP
25.4x.11↔	Glossectomie radicale, par voie transorale, sans reconstruction	26.31.10↔	Parotidectomie partielle, sans monitoring facial peropératoire
25.4x.12↔	Glossectomie radicale, par voie transorale, reconstruction avec lambeau muqueux local	26.31.11↔	Parotidectomie partielle, avec monitoring facial peropératoire
25.4x.13↔	Glossectomie radicale, par voie transorale, reconstruction avec lambeau myocutané	26.31.99↔	Sialoadénectomie partielle, autre
25.4x.14↔	Glossectomie radicale, par voie transorale, reconstruction avec greffon libre microvascularisé et anastomosé	26.32.00↔	Sialoadénectomie totale, SAP
25.4x.19↔	Glossectomie radicale, par voie transorale, autre reconstruction	26.32.10↔	Parotidectomie totale avec conservation du nerf facial, sans monitoring facial peropératoire
25.4x.20↔	Glossectomie radicale, par voie transmandibulaire, SAP	26.32.11↔	Parotidectomie totale avec conservation du nerf facial, avec monitoring facial peropératoire
25.4x.21↔	Glossectomie radicale, par voie transmandibulaire, sans reconstruction	26.32.20↔	Parotidectomie totale avec résection et réparation du nerf facial
25.4x.22↔	Glossectomie radicale, par voie transmandibulaire, reconstruction avec lambeau muqueux local	26.32.30↔	Résection totale de la glande sous-mandibulaire
25.4x.23↔	Glossectomie radicale, par voie transmandibulaire, reconstruction avec lambeau myocutané	26.32.99↔	Sialoadénectomie totale, autre
25.4x.24↔	Glossectomie radicale, par voie transmandibulaire, reconstruction avec greffon libre microvascularisé et anastomosé	26.41.00↔	Suture de lacération de glande salivaire, SAP
25.4x.29↔	Glossectomie radicale, par voie transmandibulaire, autre reconstruction	26.41.10↔	Suture de lacération de canal salivaire
25.4x.30↔	Pelviglossectomie radicale, par voie transorale, SAP	26.41.99↔	Suture de lacération de glande salivaire, autre
25.4x.31↔	Pelviglossectomie radicale, par voie transorale, sans reconstruction	26.42↔	Fermeture de fistule salivaire
25.4x.32↔	Pelviglossectomie radicale, par voie transorale, reconstruction avec lambeau muqueux local	26.49.00↔	Autre réparation et opération plastique de canal ou de glande salivaire, SAP
25.4x.33↔	Pelviglossectomie radicale, par voie transorale, reconstruction avec lambeau myocutané	26.49.10↔	Fistulisation de glande salivaire
25.4x.34↔	Pelviglossectomie radicale, par voie transorale, reconstruction avec greffon libre microvascularisé et anastomosé	26.49.11↔	Transplantation de l'ouverture du canal salivaire
25.4x.39↔	Pelviglossectomie radicale, par voie transorale, autre reconstruction	26.49.12↔	Transposition d'ouverture du canal salivaire
25.4x.40↔	Pelviglossectomie radicale, par voie transmandibulaire, SAP	26.49.99↔	Autre réparation et opération plastique de canal ou de glande salivaire, autre
25.4x.41↔	Pelviglossectomie radicale, par voie transmandibulaire, sans reconstruction	27.31.00↔	Excision ou destruction locale de lésion ou de tissu du palais osseux, SAP
25.4x.42↔	Pelviglossectomie radicale, par voie transmandibulaire, reconstruction avec lambeau muqueux local	27.31.10↔	Excision locale de lésion ou de tissu du palais osseux
25.4x.43↔	Pelviglossectomie radicale, par voie transmandibulaire, reconstruction avec lambeau myocutané	27.31.20↔	Excision partielle de lésion ou de tissu du palais osseux
25.4x.44↔	Pelviglossectomie radicale, par voie transmandibulaire, reconstruction avec greffon libre microvascularisé et anastomosé	27.31.30↔	Destruction de lésion ou de tissu du palais osseux
25.4x.49↔	Pelviglossectomie radicale, par voie transmandibulaire, autre reconstruction	27.31.99↔	Excision ou destruction locale de lésion ou de tissu du palais osseux, autre
25.4x.50↔	Pelviglossomandibulectomie radicale, SAP	27.32.00↔	Excision ou destruction large de lésion ou de tissu du palais osseux, SAP
25.4x.51↔	Pelviglossomandibulectomie radicale, sans reconstruction	27.32.10↔	Extirpation totale transorale de lésion ou de tissu du palais osseux
25.4x.52↔	Pelviglossomandibulectomie radicale, reconstruction avec lambeau muqueux local	27.32.11↔	Excision radicale transmandibulaire [résection en bloc] de lésion ou de tissu du palais osseux
25.4x.53↔	Pelviglossomandibulectomie radicale, reconstruction avec lambeau myocutané	27.32.12↔	Excision radicale transfaciale [résection en bloc] de lésion ou de tissu du palais osseux
		27.32.99↔	Excision ou destruction large de lésion ou de tissu du palais osseux, autre
		27.53↔	Fermeture de fistule de la cavité buccale
		27.54.00↔	Réparation de fente labiale (congénitale), SAP
		27.54.10↔	Chéiloplastie de fente labiale (congénitale)
		27.54.11↔	Opération secondaire de fente labiale (congénitale)
		27.54.99↔	Réparation de fente labiale (congénitale), autre
		27.55.00↔	Grefe de peau totale de la lèvre et de la bouche, SAP
		27.55.10↔	Grefe de peau totale de la lèvre et de la bouche, non étendue
		27.55.20↔	Grefe de peau totale de la lèvre et de la bouche, étendue
		27.55.99↔	Grefe de peau totale de la lèvre et de la bouche, autre
		27.56.10↔	Grefe de peau d'épaisseur partielle de la lèvre et de la bouche, non étendue
		27.56.20↔	Grefe de peau d'épaisseur partielle de la lèvre et de la bouche, étendue
		27.56.30↔	Hétéogrefe de peau à la lèvre, non étendue
		27.56.40↔	Hétéogrefe de peau à la lèvre, étendue
		27.56.50↔	Homogrefe de peau à la lèvre, non étendue
		27.56.60↔	Homogrefe de peau à la lèvre, étendue
		27.56.99↔	Autre greffe de peau de la lèvre et de la bouche, autre

27.57.10↔	Attachement de greffon libre microvascularisé et anastomosé à la lèvre et à la bouche	29.2x.11↔	Excision de kyste branchiogène ou de vestige de fente branchiale, intervention secondaire
27.57.11↔	Attachement de lambeau pédiculé à la lèvre et à la bouche	29.2x.20↔	Opération de vestiges de conduit branchial, SAP
27.57.99↔	Attachement de lambeau pédiculé ou libre à la lèvre et à la bouche, autre	29.2x.21↔	Opération de vestiges de conduit branchial, intervention secondaire
27.58↔	Révision de lambeau pédiculé ou libre ou de greffe de peau libre à la lèvre et à la bouche	29.2x.99↔	Excision de kyste branchiogène ou de vestige de fente branchiale, autre
27.59.20↔	Couverture non étendue de tissu mou par des kératinocytes obtenus en culture, lèvre	29.31↔	Myotomie crico-pharyngienne
27.59.21↔	Couverture étendue de tissu mou par des kératinocytes obtenus en culture, lèvre	29.32.00↔	Diverticulectomie pharyngienne, SAP
27.59.30↔	Couverture temporaire, non étendue, de tissu mou par plusieurs techniques combinées, lèvre	29.32.10↔	Diverticulostomie endoscopique, traitement de diverticule de Zenker
27.59.31↔	Couverture temporaire, étendue, de tissu mou par plusieurs techniques combinées, lèvre	29.32.11↔	Diverticulectomie, excision de diverticule de Zenker
27.59.40↔	Autre réparation plastique de la lèvre et de la bouche avec attachement de greffon libre microvascularisé et anastomosé	29.32.99↔	Diverticulectomie pharyngienne, autre
27.59.41↔	Autre réparation plastique de la lèvre et de la bouche avec lambeau pédiculé distal	29.33.00↔	Pharyngectomie (partielle), SAP
27.59.60↔	Insertion d'expanseur tissulaire au niveau de la lèvre	29.33.10↔	Pharyngectomie partielle, sans reconstruction
27.59.99↔	Autre réparation plastique de la lèvre et de la bouche, autre	29.33.11↔	Pharyngectomie partielle, reconstruction par lambeau pédiculé régional ou distal
27.62.00↔	Correction de fente palatine, SAP	29.33.12↔	Pharyngectomie partielle, reconstruction avec greffon libre microvascularisé et anastomosé
27.62.10↔	Réparation plastique primaire du palais osseux, sans greffe osseuse	29.33.20↔	Pharyngectomie totale, reconstruction par lambeau pédiculé régional ou distal
27.62.11↔	Réparation plastique primaire du palais osseux, avec greffe osseuse	29.33.21↔	Pharyngectomie totale, reconstruction avec greffon libre microvascularisé et anastomosé, greffon intestinal libre ou anastomose œso-gastrique
27.62.12↔	Réparation plastique primaire du voile du palais	29.33.99↔	Pharyngectomie (partielle), autre
27.62.20↔	Réparation plastique secondaire du palais osseux, sans greffe osseuse	29.4x.10↔	Réparation plastique du pharynx, avec lambeau muqueux local ou cutané libre
27.62.21↔	Réparation plastique secondaire du palais osseux, avec greffe osseuse	29.4x.11↔	Réparation plastique du pharynx, avec lambeau pédiculé myocutané
27.62.22↔	Réparation plastique secondaire du voile du palais	29.4x.12↔	Réparation plastique du pharynx, avec greffon microvascularisé et anastomosé, greffon intestinal ou anastomose œso-gastrique
27.62.99↔	Correction de fente palatine, autre	29.4x.99↔	Réparation plastique du pharynx, autre
27.63.00↔	Révision de réparation de fente palatine, SAP	29.52↔	Fermeture de fistule de fente branchiale
27.63.10↔	Révision de réparation de fente palatine par maxilloplastie	29.59↔	Réparation du pharynx, autre
27.63.11↔	Révision de réparation de fente palatine par maxilloplastie et ostéoplastie	29.99↔	Autre opération du pharynx, autre
27.63.20↔	Révision de réparation de fente palatine, opération secondaire de fente maxillaire	30.1x.00↔	Hémilaryngectomie, SAP
27.63.99↔	Révision de réparation de fente palatine, autre	30.1x.10↔	Hémilaryngectomie supraglottique, par voie horizontale
27.64↔	Insertion d'implant palatin	30.1x.11↔	Hémilaryngectomie supraglottique, avec résection de la base de la langue
27.69.10↔	Réparation plastique du voile du palais	30.1x.99↔	Hémilaryngectomie, autre
27.69.11↔	Réparation plastique du palais osseux	30.21↔	Épiglottectomie
27.69.99↔	Autre réparation plastique du palais, autre	30.22.00↔	Cordectomie, SAP
27.73↔	Réparation de la luette	30.22.10↔	Cordectomie endolaryngée
27.79↔	Opérations de la luette, autre	30.22.11↔	Cordectomie par thyroïdotomie
28.2x.00↔	Amygdalectomie, sans excision de végétations adénoïdes [adénoïdectomie], SAP	30.22.99↔	Cordectomie, autre
28.2x.10↔	Résection partielle d'amygdale, sans excision de végétations adénoïdes	30.29.00↔	Autre laryngectomie partielle, SAP
28.2x.11↔	Amygdalectomie totale, sans excision de végétations adénoïdes	30.29.10↔	Crico-hyoïdo-épiglottectomie (CHEP)
28.2x.12↔	Amygdalectomie pour abcès amygdalien	30.29.11↔	Cricohyoïdopexie (CHP)
28.2x.99↔	Amygdalectomie, sans excision de végétations adénoïdes, autre	30.29.20↔	Résection laryngo-pharyngée partielle
28.3x.00↔	Amygdalectomie, avec excision de végétations adénoïdes, SAP	30.29.21↔	Laryngectomie partielle frontale (Huet)
28.3x.10↔	Résection partielle d'amygdale [amygdalotomie], avec excision de végétations adénoïdes	30.29.22↔	Laryngectomie partielle frontolatérale (Leroux-Robert)
28.3x.11↔	Amygdalectomie totale, avec excision de végétations adénoïdes	30.29.30↔	Aryténoïdectomie
28.3x.12↔	Amygdalectomie pour abcès amygdalien, avec excision de végétations adénoïdes	30.29.99↔	Autre laryngectomie partielle, autre
28.3x.99↔	Amygdalectomie, avec excision de végétations adénoïdes, autre	30.3x.00↔	Laryngectomie complète, SAP
28.4↔	Excision de restes amygdaliens	30.3x.10↔	Laryngectomie complète, sans reconstruction
28.5x.00↔	Excision d'amygdale linguale, SAP	30.3x.11↔	Laryngectomie complète, reconstruction avec lambeau muqueux local
28.5x.10↔	Excision d'amygdale linguale, par voie transorale	30.3x.12↔	Laryngectomie complète, reconstruction avec greffon non vascularisé
28.5x.11↔	Excision d'amygdale linguale, par pharyngotomie	30.3x.13↔	Laryngectomie complète, reconstruction avec lambeau pédiculé régional
28.5x.99↔	Excision d'amygdale linguale, autre	30.3x.14↔	Laryngectomie complète, reconstruction avec lambeau pédiculé distal
28.6↔	Excision de végétations adénoïdes, sans amygdalectomie	30.3x.15↔	Laryngectomie complète, reconstruction avec greffon libre microvascularisé et anastomosé
28.91↔	Ablation de corps étranger de l'amygdale et des végétations adénoïdes par incision	30.3x.16↔	Laryngectomie complète, reconstruction avec greffon intestinal libre
28.92↔	Excision de lésion des amygdales et des végétations adénoïdes	30.3x.17↔	Laryngectomie complète, reconstruction par anastomose œso-gastrique
29.2x.00↔	Excision de kyste branchiogène ou de vestige de fente branchiale, SAP	30.3x.19↔	Laryngectomie complète, autre reconstruction
29.2x.10↔	Excision de kyste latéral du cou	30.3x.99↔	Laryngectomie complète, autre
		30.4x.00↔	Laryngectomie radicale, SAP

30.4x.10↔	Laryngectomie radicale avec pharyngectomie, sans reconstruction	32.1x.10↔	Autre excision de bronche, résection de bifurcation bronchique
30.4x.11↔	Laryngectomie radicale avec pharyngectomie, reconstruction avec lambeau muqueux local	32.1x.20↔	Autre excision de bronche, révision d'insuffisance du moignon bronchique
30.4x.12↔	Laryngectomie radicale avec pharyngectomie, reconstruction avec greffon non vascularisé	32.20↔	Excision de lésion ou de tissu du poumon par voie thoroscopique
30.4x.13↔	Laryngectomie radicale avec pharyngectomie, reconstruction avec lambeau pédiculé régional	32.21↔	Plicature de bulles d'emphysème
30.4x.14↔	Laryngectomie radicale avec pharyngectomie, reconstruction avec lambeau pédiculé	32.22↔	Réduction chirurgicale du volume pulmonaire
30.4x.15↔	Laryngectomie radicale avec pharyngectomie, reconstruction avec greffon libre microvascularisé et anastomosé	32.23↔	Excision ouverte de lésion ou de tissu du poumon
30.4x.16↔	Laryngectomie radicale avec pharyngectomie, reconstruction avec greffon intestinal libre	32.25↔	Ablation thoroscopique de lésion ou de tissu du poumon
30.4x.17↔	Laryngectomie radicale avec pharyngectomie, reconstruction par anastomose œso-gastrique	32.26↔	Excision autre et non spécifiée de lésion ou de tissu du poumon
30.4x.19↔	Laryngectomie radicale avec pharyngectomie, autre reconstruction	32.29↔	Excision ou destruction locale de lésion ou de tissu de poumon, autre
30.4x.20↔	Laryngectomie radicale avec pharyngectomie et résection thyroïdienne, sans reconstruction	32.30↔	Résection pulmonaire segmentaire anatomique par voie thoroscopique
30.4x.21↔	Laryngectomie radicale avec pharyngectomie et résection thyroïdienne, reconstruction avec lambeau muqueux local	32.39↔	Résection pulmonaire segmentaire anatomique autre et non spécifiée
30.4x.22↔	Laryngectomie radicale avec pharyngectomie et résection thyroïdienne, reconstruction avec greffon non vascularisé	32.41.00↔	Lobectomie pulmonaire par voie thoroscopique, SAP
30.4x.23↔	Laryngectomie radicale avec pharyngectomie et résection thyroïdienne, reconstruction avec lambeau pédiculé régional	32.41.10↔	Lobectomie pulmonaire par voie thoroscopique, sans mention de dissection radicale des ganglions, SAP
30.4x.24↔	Laryngectomie radicale avec pharyngectomie et résection thyroïdienne, reconstruction avec lambeau pédiculé	32.41.11↔	Lobectomie pulmonaire par voie thoroscopique, sans mention de dissection radicale des ganglions, sans élargissement par bronchoplastie ou angioplastie
30.4x.25↔	Laryngectomie radicale avec pharyngectomie et résection thyroïdienne, reconstruction avec greffon libre microvascularisé et anastomosé	32.41.12↔	Lobectomie pulmonaire par voie thoroscopique, sans mention de dissection radicale des ganglions, avec élargissement par bronchoplastie
30.4x.26↔	Laryngectomie radicale avec pharyngectomie et résection thyroïdienne, reconstruction avec greffon intestinal libre	32.41.13↔	Lobectomie pulmonaire par voie thoroscopique, sans mention de dissection radicale des ganglions, avec élargissement par angioplastie
30.4x.27↔	Laryngectomie radicale avec pharyngectomie et résection thyroïdienne, reconstruction par anastomose œso-gastrique	32.41.14↔	Lobectomie pulmonaire par voie thoroscopique, sans mention de dissection radicale des ganglions, avec élargissement par bronchoplastie et angioplastie
30.4x.29↔	Laryngectomie radicale avec pharyngectomie et résection thyroïdienne, autre reconstruction	32.41.19↔	Lobectomie pulmonaire par voie thoroscopique, sans mention de dissection radicale des ganglions, autre
30.4x.99↔	Laryngectomie radicale, autre	32.41.20↔	Lobectomie pulmonaire par voie thoroscopique, avec dissection radicale des ganglions
31.61↔	Suture de lacération du larynx	32.41.99↔	Lobectomie pulmonaire par voie thoroscopique, autre
31.62↔	Fermeture de fistule du larynx	32.42.00↔	Lobectomie pulmonaire chirurgicale ouverte, SAP
31.63↔	Révision de laryngostomie	32.42.10↔	Lobectomie pulmonaire chirurgicale ouverte, sans dissection radicale des ganglions, SAP
31.64↔	Réparation de fracture laryngée	32.42.11↔	Lobectomie pulmonaire chirurgicale ouverte, sans dissection radicale des ganglions, sans élargissement par bronchoplastie ou angioplastie
31.69.10↔	Laryngoplastie, SAP	32.42.12↔	Lobectomie pulmonaire chirurgicale ouverte, sans dissection radicale des ganglions, avec élargissement par bronchoplastie
31.69.11↔	Médialisation de laryngoplastie, SAP	32.42.13↔	Lobectomie pulmonaire chirurgicale ouverte, sans dissection radicale des ganglions, avec élargissement par angioplastie
31.69.12↔	Médialisation de laryngoplastie, thyroplastie de type I	32.42.14↔	Lobectomie pulmonaire chirurgicale ouverte, sans dissection radicale des ganglions, avec élargissement par bronchoplastie ainsi que par angioplastie
31.69.14↔	Médialisation de laryngoplastie, par voie externe	32.42.19↔	Lobectomie pulmonaire chirurgicale ouverte, sans dissection radicale des ganglions, autre
31.69.20↔	Plastie d'élargissement de la glotte (endolaryngée)	32.42.20↔	Lobectomie pulmonaire chirurgicale ouverte, avec dissection radicale des ganglions, SAP
31.69.30↔	Crico-thyroïdopexie	32.42.21↔	Lobectomie pulmonaire chirurgicale ouverte, avec dissection radicale des ganglions, sans élargissement par bronchoplastie ou angioplastie
31.69.31↔	Arythénoïdopexie	32.42.22↔	Lobectomie pulmonaire chirurgicale ouverte, avec dissection radicale des ganglions, avec élargissement par bronchoplastie
31.69.40↔	Construction / révision de néoglote	32.42.23↔	Lobectomie pulmonaire chirurgicale ouverte, avec dissection radicale des ganglions, avec élargissement par angioplastie
31.69.41↔	Réparation du larynx	32.42.24↔	Lobectomie pulmonaire chirurgicale ouverte avec dissection radicale des ganglions, avec élargissement par bronchoplastie ainsi que par angioplastie
31.69.42↔	Réparation de corde vocale	32.42.29↔	Lobectomie pulmonaire chirurgicale ouverte, avec dissection radicale des ganglions, autre
31.69.99↔	Autre réparation du larynx, autre	32.42.30↔	Lobectomie pulmonaire avec élargissement
31.71↔	Suture de lacération de la trachée	32.42.40↔	Lobectomie pulmonaire, bilobectomie, SAP
31.72↔	Fermeture de fistule externe de la trachée	32.42.41↔	Lobectomie pulmonaire, bilobectomie, sans élargissement par bronchoplastie ou angioplastie
31.73↔	Fermeture d'autre fistule de la trachée	32.42.42↔	Lobectomie pulmonaire, bilobectomie, avec élargissement par bronchoplastie
31.75↔	Reconstruction de trachée et construction de larynx artificiel	32.42.43↔	Lobectomie pulmonaire, bilobectomie, avec élargissement par angioplastie
31.79.00↔	Autre réparation ou opération plastique de la trachée, SAP		
31.79.11↔	Réparation par greffe de trachée		
31.79.12↔	Trachéopexie		
31.79.13↔	Anastomose termino-terminale de la trachée (après rupture)		
31.79.14↔	Résection crico-trachéale		
31.79.15↔	Autre réparation ou opération plastique de la trachée lors de sténose trachéale		
32.09.00↔	Autre excision ou destruction de lésion ou de tissu de bronche, SAP		
32.09.10↔	Autre excision ou destruction locale de lésion ou de tissu de bronche, par thoracotomie		
32.09.20↔	Autre excision ou destruction locale de lésion ou de tissu de bronche, par thoracoscopie		
32.09.99↔	Autre excision ou destruction de lésion ou de tissu de bronche, autre		

32.42.44↔	Lobectomie pulmonaire, bilobectomie, avec élargissement par bronchoplastie et angioplastie	34.3x.24↔	Résection de lésion ou de tissu du médiastin, avec endoprothèse vasculaire
32.42.49↔	Lobectomie pulmonaire, bilobectomie, autre	34.3x.25↔	Résection de lésion ou de tissu du médiastin, avec résection pulmonaire et endoprothèse vasculaire
32.42.99↔	Lobectomie pulmonaire chirurgicale ouverte, autre	34.3x.26↔	Résection de lésion ou de tissu du médiastin, avec résection pulmonaire et résection partielle du péricarde
32.49↔	Lobectomie pulmonaire, autre	34.3x.27↔	Résection de lésion ou de tissu du médiastin, avec résection partielle du péricarde et endoprothèse vasculaire
32.50↔	Pneumonectomie par voie thoroscopique	34.3x.28↔	Résection de lésion ou de tissu du médiastin, avec résection partielle du poumon et du péricarde et endoprothèse vasculaire
32.51.00↔	Pneumonectomie, chirurgicale ouverte, SAP	34.4x.21↔	Résection partielle de lésion de la paroi thoracique, sans réparation
32.51.10↔	Pneumonectomie, chirurgicale ouverte, sans dissection radicale des ganglions, SAP	34.4x.22↔	Résection partielle de lésion de la paroi thoracique, avec réparation
32.51.11↔	Pneumonectomie, chirurgicale ouverte, sans dissection radicale des ganglions, sans élargissement par bronchoplastie ou angioplastie	34.4x.30↔	Résection de lésion de la paroi thoracique, résection complète du sternum, SAP
32.51.12↔	Pneumonectomie, chirurgicale ouverte, sans dissection radicale des ganglions, avec élargissement par bronchoplastie	34.4x.31↔	Résection de lésion de la paroi thoracique, résection complète du sternum, sans réparation
32.51.13↔	Pneumonectomie, chirurgicale ouverte, sans dissection radicale des ganglions, avec élargissement par angioplastie	34.4x.32↔	Résection de lésion de la paroi thoracique, résection complète du sternum, avec réparation
32.51.14↔	Pneumonectomie, chirurgicale ouverte, sans dissection radicale des ganglions, avec élargissement par bronchoplastie, avec élargissement par angioplastie	34.51.00↔	Pleurectomie et décortication pulmonaire chirurgicale ouverte, SAP
32.51.19↔	Pneumonectomie, chirurgicale ouverte, sans dissection radicale des ganglions, autre	34.51.11↔	Pleurectomie radicale et décortication du poumon et de la paroi thoracique, sans résection du péricarde ou du diaphragme, chirurgicale ouverte
32.51.20↔	Pneumonectomie, chirurgicale ouverte, avec dissection radicale des ganglions, SAP	34.51.12↔	Pleurectomie radicale et décortication du poumon et de la paroi thoracique, avec résection du péricarde, chirurgicale ouverte
32.51.21↔	Pneumonectomie, chirurgicale ouverte, avec dissection radicale des ganglions, sans élargissement par bronchoplastie ou angioplastie	34.51.13↔	Pleurectomie radicale et décortication du poumon et de la paroi thoracique, avec résection du diaphragme, chirurgicale ouverte
32.51.22↔	Pneumonectomie, chirurgicale ouverte, avec dissection radicale des ganglions, avec élargissement par bronchoplastie	34.51.14↔	Pleurectomie radicale et décortication du poumon et de la paroi thoracique, avec résection du péricarde ainsi que du diaphragme, chirurgicale ouverte
32.51.23↔	Pneumonectomie, chirurgicale ouverte, avec dissection radicale des ganglions, avec élargissement par angioplastie	34.51.15↔	Pleurectomie partielle et décortication, chirurgicale ouverte
32.51.24↔	Pneumonectomie, chirurgicale ouverte, avec dissection radicale des ganglions, avec élargissement par bronchoplastie, avec élargissement par angioplastie	34.51.16↔	Pleurectomie subtotale et décortication, chirurgicale ouverte
32.51.29↔	Pneumonectomie, chirurgicale ouverte, avec dissection radicale des ganglions, autre	34.51.99↔	Pleurectomie et décortication pulmonaire chirurgicale ouverte, autre
32.51.31↔	Pneumonectomie, chirurgicale ouverte, avec élargissement	34.52.00↔	Pleurectomie et décortication pulmonaire, thoroscopique, SAP
32.51.99↔	Pneumonectomie, chirurgicale ouverte, autre	34.52.11↔	Pleurectomie radicale et décortication du poumon et de la paroi thoracique, sans résection du péricarde ou du diaphragme, thoroscopique
32.6↔	Dissection thoracique radicale	34.52.12↔	Pleurectomie radicale et décortication du poumon et de la paroi thoracique, avec résection du péricarde, thoroscopique
33.20↔	Biopsie pulmonaire par voie thoroscopique	34.52.13↔	Pleurectomie radicale et décortication du poumon et de la paroi thoracique, avec résection du diaphragme, thoroscopique
33.25↔	Biopsie bronchique ouverte	34.52.14↔	Pleurectomie radicale et décortication du poumon et de la paroi thoracique, avec résection du péricarde ainsi que du diaphragme, thoroscopique
33.28↔	Biopsie de poumon à ciel ouvert	34.52.15↔	Pleurectomie partielle et décortication pulmonaire, thoroscopique
33.31↔	Destruction du nerf phrénique pour collapsothérapie du poumon	34.52.16↔	Pleurectomie subtotale et décortication pulmonaire, thoroscopique
33.33↔	Pneumopéritoine pour collapsus du poumon	34.52.99↔	Pleurectomie et décortication pulmonaire, thoroscopique, autre
33.34.20↔	Thoracoplastie complète	34.59.10↔	Autre excision de la plèvre, pleurectomie sous thoroscopie
33.41↔	Suture de lacération de bronche	34.59.20↔	Autre excision de la plèvre, pleurectomie chirurgicale ouverte
33.42↔	Fermeture de fistule bronchique	34.6x.00↔	Pleurodèse, SAP
33.43↔	Suture de lacération pulmonaire	34.6x.11↔	Pleurodèse chirurgicale ouverte, sans décortication
33.50↔	Transplantation pulmonaire, SAP	34.6x.12↔	Pleurodèse chirurgicale ouverte, avec décortication
33.51↔	Transplantation pulmonaire unilatérale	34.6x.13↔	Pleurodèse chirurgicale ouverte, par poudrage
33.52↔	Transplantation pulmonaire bilatérale	34.6x.19↔	Pleurodèse chirurgicale ouverte, autre
33.53↔	Retransplantation pulmonaire durant la même hospitalisation	34.6x.20↔	Pleurodèse sous thoroscopie, SAP
33.6x.00↔	Transplantation combinée cœur-poumons, SAP	34.6x.21↔	Pleurodèse sous thoroscopie, sans décortication
33.6x.10↔	Retransplantation combinée cœur-poumons durant la même hospitalisation	34.6x.22↔	Pleurodèse sous thoroscopie, avec décortication
33.6x.99↔	Transplantation combinée cœur-poumons, autre	34.6x.23↔	Pleurodèse sous thoroscopie, par poudrage
33.92↔	Ligature de bronche	34.6x.29↔	Pleurodèse sous thoroscopie, autre
34.06↔	Drainage de la cavité pleurale par voie thoroscopique	34.6x.99↔	Pleurodèse, autre
34.1↔	Incision du médiastin	34.71↔	Suture de lacération de la paroi thoracique
34.21.00↔	Thoracoscopie transpleurale, SAP	34.72↔	Fermeture de thoracostomie
34.21.10↔	Thoracoscopie transpleurale, première intervention	34.73↔	Fermeture d'autres fistules thoraciques
34.21.20↔	Thoracoscopie transpleurale, réintervention	34.74↔	Réparation des déformations thoraciques
34.21.99↔	Thoracoscopie transpleurale, autre	34.79.10↔	Autre réparation de la paroi thoracique, fermeture secondaire de thoracotomie, SAP
34.26↔	Biopsie du médiastin, à ciel ouvert		
34.27.00↔	Biopsie du diaphragme, SAP		
34.27.20↔	Biopsie ouverte du diaphragme		
34.3x.21↔	Résection de lésion ou de tissu du médiastin, sans résection d'organe médiastinal		
34.3x.22↔	Résection de lésion ou de tissu du médiastin, avec résection du poumon ou de la paroi thoracique		
34.3x.23↔	Résection de lésion ou de tissu du médiastin, avec résection partielle du péricarde		

34.79.11↔	Autre réparation de la paroi thoracique, fermeture secondaire de thoracotomie, par fil	35.62↔	Réparation de communication interventriculaire avec greffe de tissu
34.79.12↔	Autre réparation de la paroi thoracique, fermeture secondaire de thoracotomie, par plaque	35.63↔	Réparation de défauts des coussinets endocardiques (canal AV), avec greffe de tissu
34.79.19↔	Autre réparation de la paroi thoracique, fermeture secondaire de thoracotomie, autre	35.70↔	Autre réparation non précisée de communication septale intracardiaque, non précisée
34.79.20↔	Autre réparation chirurgicale ouverte de la paroi thoracique, stabilisation, SAP	35.71↔	Autre réparation non précisée de communication interauriculaire
34.79.21↔	Autre réparation chirurgicale ouverte de la paroi thoracique, stabilisation, par fil	35.72.00↔	Réparation de communication interventriculaire, SAP
34.79.22↔	Autre réparation chirurgicale ouverte de la paroi thoracique, stabilisation, par plaque	35.72.10↔	Fermeture de communication interventriculaire acquise
34.79.29↔	Autre réparation chirurgicale ouverte de la paroi thoracique, stabilisation, autre	35.72.99↔	Réparation de communication interventriculaire, autre
34.79.30↔	Autre réparation de la paroi thoracique, réduction ouverte de fracture sternale, SAP	35.73↔	Autre réparation non précisée de défaut des coussinets endocardiques (canal AV)
34.79.31↔	Autre réparation de la paroi thoracique, réduction ouverte de fracture sternale, par fil	35.81↔	Correction totale de la tétralogie de Fallot
34.79.32↔	Autre réparation de la paroi thoracique, réduction ouverte de fracture sternale, par plaque	35.82↔	Correction de retour (connexion) veineux pulmonaire anormal total
34.79.39↔	Autre réparation de la paroi thoracique, réduction ouverte de fracture sternale, autre	35.83↔	Correction totale de tronc artériel commun (truncus arteriosus)
34.79.40↔	Autre réparation de la paroi thoracique, plastie et greffe osseuses	35.84↔	Correction totale de transposition de gros vaisseaux, NCA
34.82↔	Suture d'une déchirure du diaphragme	35.85↔	Intervention de Norwood de type I
34.83↔	Fermeture de fistule trans-diaphragmatique	35.91↔	Transposition (détournement) interauriculaire du retour veineux
34.85↔	Implantation d'un stimulateur diaphragmatique	35.92↔	Création de conduit entre ventricule droit et artère pulmonaire
34.99.10↔	Prélèvement de cartilage costal pour greffe	35.93↔	Création de conduit entre ventricule gauche et aorte
35.31↔	Opérations de muscle papillaire	35.94↔	Création de conduit entre oreillette et artère pulmonaire
35.32↔	Opérations de cordages tendineux	35.95↔	Révision d'opération corrective du cœur
35.34↔	Infundibulectomie	35.98.10↔	Fermeture transluminale percutanée de communication interauriculaire, SAP
35.35.00↔	Opération de trabécules cardiaques, SAP	35.98.19↔	Fermeture transluminale percutanée de communication interauriculaire, autre
35.35.09↔	Opération de trabécules cardiaques, autre	35.98.30↔	Fermeture transluminale percutanée de communication interventriculaire
35.35.10↔	Résection fibreuse ou musculaire sous-valvulaire de la valve aortique	35.98.99↔	Autres opérations des septa du cœur, autre
35.36.00↔	Résection supravalvulaire, valve cardiaque, SAP	35.a1.00↔	Valvulotomie de la valve aortique, SAP
35.36.09↔	Résection supravalvulaire, valve cardiaque, autre	35.a1.09↔	Valvulotomie de la valve aortique, autres
35.36.11↔	Résection supravalvulaire, valve aortique	35.a1.11↔	Valvulotomie de la valve aortique avec sternotomie totale comme voie d'abord
35.36.21↔	Résection supravalvulaire, valve pulmonaire	35.a1.12↔	Valvulotomie de la valve aortique avec thoracotomie mini-invasive (sternotomie partielle supérieure, thoracotomie latérale) comme voie d'abord
35.41.00↔	Élargissement de communication interauriculaire existante, SAP	35.a1.13↔	Valvulotomie de la valve aortique, par voie endovasculaire
35.41.10↔	Élargissement de communication interauriculaire existante, technique à ciel ouvert	35.a1.14↔	Valvulotomie de la valve aortique, guidée par cathéter, par voie transapicale
35.41.20↔	Élargissement de communication interauriculaire existante, technique fermée	35.a2.00↔	Valvulotomie de la valve mitrale, SAP
35.41.99↔	Élargissement de communication interauriculaire existante, autre	35.a2.09↔	Valvulotomie de la valve mitrale, autres
35.42.00↔	Création de communication septale intracardiaque, SAP	35.a2.11↔	Valvulotomie de la valve mitrale avec sternotomie totale comme voie d'abord
35.42.10↔	Création de communication septale intracardiaque, technique à ciel ouvert	35.a2.12↔	Valvulotomie de la valve mitrale avec thoracotomie mini-invasive (sternotomie partielle supérieure, thoracotomie latérale) comme voie d'abord
35.42.20↔	Création de communication septale intracardiaque, technique fermée	35.a2.13↔	Valvulotomie de la valve mitrale, par voie endovasculaire
35.42.99↔	Création de communication septale intracardiaque, autre	35.a2.14↔	Valvulotomie de la valve mitrale, guidée par cathéter, par voie transapicale
35.43.00↔	Élargissement de communication interventriculaire existante, SAP	35.a3.00↔	Valvulotomie de la valve pulmonaire, SAP
35.43.10↔	Élargissement de communication interventriculaire existante, technique à ciel ouvert	35.a3.09↔	Valvulotomie de la valve pulmonaire, autres
35.43.20↔	Élargissement de communication interventriculaire existante, technique fermée	35.a3.11↔	Valvulotomie de la valve pulmonaire avec sternotomie totale comme voie d'abord
35.43.99↔	Élargissement de communication interventriculaire existante, autre	35.a3.12↔	Valvulotomie de la valve pulmonaire avec thoracotomie mini-invasive (sternotomie partielle supérieure, thoracotomie latérale) comme voie d'abord
35.50↔	Réparation de communication septale intracardiaque non précisée, avec prothèse	35.a3.13↔	Valvulotomie de la valve pulmonaire, par voie endovasculaire
35.51↔	Réparation de communication interauriculaire avec prothèse, technique ouverte	35.a3.14↔	Valvulotomie de la valve pulmonaire, guidée par cathéter, par voie transapicale
35.53↔	Réparation de communication interventriculaire avec prothèse, par voie ouverte	35.a4.00↔	Valvulotomie de la valve tricuspide, SAP
35.54↔	Réparation de défaut des coussinets endocardiques (canal AV), avec prothèse	35.a4.09↔	Valvulotomie de la valve tricuspide, autres
35.60↔	Réparation de communication septale intracardiaque non précisée, avec greffe de tissu	35.a4.11↔	Valvulotomie de la valve tricuspide avec sternotomie totale comme voie d'abord
35.61↔	Réparation de communication interauriculaire, avec greffe de tissu	35.a4.12↔	Valvulotomie de la valve tricuspide avec thoracotomie mini-invasive (sternotomie partielle supérieure, thoracotomie latérale) comme voie d'abord
		35.a4.13↔	Valvulotomie de la valve tricuspide, par voie endovasculaire
		35.a4.14↔	Valvulotomie de la valve tricuspide, guidée par cathéter, par voie transapicale
		35.c1.00↔	Reconstruction des cuspidés de la valve aortique, SAP
		35.c1.09↔	Reconstruction des cuspidés de la valve aortique, autres

35.c1.11↔	Reconstruction des cuspidés de la valve aortique, avec sternotomie totale comme voie d'abord	35.e2.11↔	Valvuloplastie de la valve mitrale avec sternotomie totale comme voie d'abord
35.c1.12↔	Valvuloplastie de la valve aortique avec thoracotomie mini-invasive (sternotomie partielle supérieure, thoracotomie latérale) comme voie d'abord	35.e2.12↔	Valvuloplastie de la valve mitrale avec thoracotomie mini-invasive (sternotomie partielle supérieure, thoracotomie latérale) comme voie d'abord
35.c2.00↔	Reconstruction des cuspidés de la valve mitrale, SAP	35.e2.13↔	Valvuloplastie de la valve mitrale, par voie endovasculaire, transartérielle
35.c2.09↔	Reconstruction des cuspidés de la valve mitrale, autres	35.e2.14↔	Valvuloplastie de la valve mitrale, par voie endovasculaire, transveineuse
35.c2.11↔	Reconstruction des cuspidés de la valve mitrale, avec sternotomie totale comme voie d'abord	35.e3.11↔	Valvuloplastie de la valve pulmonaire avec sternotomie totale comme voie d'abord
35.c2.12↔	Reconstruction des cuspidés de la valve mitrale, avec thoracotomie mini-invasive (sternotomie partielle supérieure, thoracotomie latérale) comme voie d'abord	35.e3.12↔	Valvuloplastie de la valve pulmonaire avec thoracotomie mini-invasive (sternotomie partielle supérieure, thoracotomie latérale) comme voie d'abord
35.c2.13↔	Reconstruction des cuspidés de la valve mitrale, par voie endovasculaire	35.e4.11↔	Valvuloplastie de la valve tricuspide avec sternotomie totale comme voie d'abord
35.c3.00↔	Reconstruction des cuspidés de la valve pulmonaire, SAP	35.e4.12↔	Valvuloplastie de la valve tricuspide avec thoracotomie mini-invasive (sternotomie partielle supérieure, thoracotomie latérale) comme voie d'abord
35.c3.09↔	Reconstruction des cuspidés de la valve pulmonaire, autres	35.f1.00↔	Remplacement de la valve aortique par une prothèse valvulaire ou par une prothèse vasculaire avec valve, SAP
35.c3.11↔	Reconstruction des cuspidés de la valve pulmonaire, avec sternotomie totale comme voie d'abord	35.f1.09↔	Remplacement de la valve aortique par une prothèse valvulaire ou par une prothèse vasculaire avec valve, autres
35.c3.12↔	Reconstruction des cuspidés de la valve pulmonaire, avec thoracotomie mini-invasive (sternotomie partielle supérieure, thoracotomie latérale) comme voie d'abord	35.f1.11↔	Remplacement de la valve aortique par allogreffe (homogreffe), avec sternotomie totale comme voie d'abord
35.c4.00↔	Reconstruction des cuspidés de la valve tricuspide, SAP	35.f1.12↔	Remplacement de la valve aortique par allogreffe (homogreffe), avec thoracotomie mini-invasive (sternotomie partielle supérieure, thoracotomie latérale) comme voie d'abord
35.c4.09↔	Reconstruction des cuspidés de la valve tricuspide, autres	35.f1.21↔	Remplacement de la valve aortique par xénogreffe (bioprothèse), avec sternotomie totale comme voie d'abord
35.c4.11↔	Reconstruction des cuspidés de la valve tricuspide, avec sternotomie totale comme voie d'abord	35.f1.22↔	Remplacement de la valve aortique par xénogreffe (bioprothèse), avec thoracotomie mini-invasive (sternotomie partielle supérieure, thoracotomie latérale) comme voie d'abord
35.c4.12↔	Reconstruction des cuspidés de la valve tricuspide, avec thoracotomie mini-invasive (sternotomie partielle supérieure, thoracotomie latérale) comme voie d'abord	35.f1.23↔	Remplacement de la valve aortique par xénogreffe (bioprothèse), par voie endovasculaire
35.d1.00↔	Annuloplastie de la valve aortique, SAP	35.f1.24↔	Remplacement de la valve aortique par xénogreffe (bioprothèse), par voie transapicale
35.d1.09↔	Annuloplastie de la valve aortique, autre	35.f1.25↔	Remplacement de la valve aortique par xénogreffe (bioprothèse), par voie transapicale, avec utilisation d'un système d'abord et d'obturation apical percutané
35.d1.11↔	Annuloplastie de la valve aortique avec sternotomie totale comme voie d'abord	35.f1.31↔	Remplacement de la valve aortique par xénogreffe, sans stent, avec sternotomie totale comme voie d'abord
35.d1.12↔	Annuloplastie de la valve aortique avec thoracotomie mini-invasive (sternotomie partielle supérieure, thoracotomie latérale) comme voie d'abord	35.f1.32↔	Remplacement de valve aortique par xénogreffe, sans stent, avec thoracotomie mini-invasive (sternotomie partielle supérieure, thoracotomie latérale) comme voie d'abord
35.d1.13↔	Annuloplastie de la valve aortique, par voie endovasculaire	35.f1.33↔	Remplacement de la valve aortique par xénogreffe, sans stent, par voie endovasculaire
35.d1.14↔	Annuloplastie de la valve aortique, guidée par cathéter, par voie transapicale	35.f1.34↔	Remplacement de la valve aortique par xénogreffe, sans stent, par voie transapicale
35.d2.00↔	Annuloplastie de la valve mitrale, SAP	35.f1.35↔	Remplacement de la valve aortique par xénogreffe, sans stent, par voie transapicale, avec utilisation d'un système d'abord et d'obturation apical percutané
35.d2.09↔	Annuloplastie de la valve mitrale, autre	35.f1.41↔	Remplacement de la valve aortique par xénogreffe auto-expansible, sans suture, avec sternotomie totale comme voie d'abord
35.d2.11↔	Annuloplastie de la valve mitrale, avec sternotomie totale comme voie d'abord	35.f1.42↔	Remplacement de valve aortique par xénogreffe auto-expansible, sans suture, avec thoracotomie mini-invasive (sternotomie partielle supérieure, thoracotomie latérale) comme voie d'abord
35.d2.12↔	Annuloplastie de la valve mitrale, avec thoracotomie mini-invasive (sternotomie partielle supérieure, thoracotomie latérale) comme voie d'abord	35.f1.43↔	Remplacement de la valve aortique par xénogreffe auto-expansible, sans suture, par voie endovasculaire
35.d2.13↔	Annuloplastie de la valve mitrale, par voie endovasculaire	35.f1.44↔	Remplacement de la valve aortique par xénogreffe auto-expansible, sans suture, par voie transapicale
35.d2.14↔	Annuloplastie de la valve mitrale, guidée par cathéter, par voie transapicale	35.f1.45↔	Remplacement de la valve aortique par xénogreffe auto-expansible, sans suture, par voie transapicale, avec utilisation d'un système d'abord et d'obturation apical percutané
35.d3.00↔	Annuloplastie de la valve pulmonaire, SAP	35.f1.51↔	Remplacement de la valve aortique par prothèse mécanique, avec sternotomie totale comme voie d'abord
35.d3.09↔	Annuloplastie de la valve pulmonaire, autre	35.f1.52↔	Remplacement de la valve aortique par prothèse mécanique, avec thoracotomie mini-invasive (sternotomie partielle supérieure, thoracotomie latérale) comme voie d'abord
35.d3.11↔	Annuloplastie de la valve pulmonaire, avec sternotomie totale comme voie d'abord		
35.d3.12↔	Annuloplastie de la valve pulmonaire, avec thoracotomie mini-invasive (sternotomie partielle supérieure, thoracotomie latérale) comme voie d'abord		
35.d3.13↔	Annuloplastie de la valve pulmonaire, par voie endovasculaire		
35.d3.14↔	Annuloplastie de la valve pulmonaire, guidée par cathéter, par voie transapicale		
35.d4.00↔	Annuloplastie de la valve tricuspide		
35.d4.09↔	Annuloplastie de la valve tricuspide		
35.d4.11↔	Annuloplastie de la valve tricuspide, avec sternotomie totale comme voie d'abord		
35.d4.12↔	Annuloplastie de la valve tricuspide, avec thoracotomie mini-invasive (sternotomie partielle supérieure, thoracotomie latérale) comme voie d'abord		
35.d4.13↔	Annuloplastie de la valve tricuspide, par voie endovasculaire		
35.d4.14↔	Annuloplastie de la valve tricuspide, guidée par cathéter, par voie transapicale		
35.e1.11↔	Valvuloplastie de la valve aortique avec sternotomie totale comme voie d'abord		
35.e1.12↔	Valvuloplastie de la valve aortique avec thoracotomie mini-invasive (sternotomie partielle supérieure, thoracotomie latérale) comme voie d'abord		

35.f1.61↔	Remplacement de la valve aortique par prothèse vasculaire avec valve, biologique, avec sternotomie totale comme voie d'abord	35.f3.34↔	Remplacement de la valve pulmonaire par xéno greffe, sans stent, par voie transapicale
35.f1.62↔	Remplacement de la valve aortique par prothèse vasculaire avec valve, biologique avec thoracotomie mini-invasive (sternotomie partielle supérieure, thoracotomie latérale) comme voie d'abord	35.f3.35↔	Remplacement de la valve pulmonaire par xéno greffe, sans stent, par voie transapicale, avec utilisation d'un système d'abord et d'obturation apical percutané
35.f1.71↔	Remplacement de la valve aortique par prothèse vasculaire avec valve, mécanique, avec sternotomie totale comme voie d'abord	35.f3.51↔	Remplacement de la valve pulmonaire par prothèse mécanique, avec sternotomie totale comme voie d'abord
35.f1.72↔	Remplacement de la valve aortique par prothèse vasculaire avec valve, mécanique, avec thoracotomie mini-invasive (sternotomie partielle supérieure, thoracotomie latérale) comme voie d'abord	35.f3.52↔	Remplacement de la valve pulmonaire par prothèse mécanique, avec thoracotomie mini-invasive (sternotomie partielle supérieure, thoracotomie latérale) comme voie d'abord
35.f2.00↔	Remplacement de la valve mitrale par prothèse valvulaire, SAP	35.f3.61↔	Remplacement de la valve pulmonaire par prothèse vasculaire avec valve, biologique, avec sternotomie totale comme voie d'abord
35.f2.09↔	Remplacement de la valve mitrale par prothèse valvulaire, autres	35.f3.62↔	Remplacement de la valve pulmonaire par prothèse vasculaire avec valve, biologique avec thoracotomie mini-invasive (sternotomie partielle supérieure, thoracotomie latérale) comme voie d'abord
35.f2.11↔	Remplacement de la valve mitrale par allogreffe (homogreffe), avec sternotomie totale comme voie d'abord	35.f3.71↔	Remplacement de la valve pulmonaire par prothèse vasculaire avec valve, biologique, avec sternotomie totale comme voie d'abord
35.f2.12↔	Remplacement de la valve mitrale par allogreffe (homogreffe), avec thoracotomie mini-invasive (sternotomie partielle supérieure, thoracotomie latérale) comme voie d'abord	35.f3.72↔	Remplacement de la valve pulmonaire par prothèse vasculaire avec valve, mécanique, avec thoracotomie mini-invasive (sternotomie partielle supérieure, thoracotomie latérale) comme voie d'abord
35.f2.21↔	Remplacement de la valve mitrale par xéno greffe (bioprothèse), avec sternotomie totale comme voie d'abord	35.f4.00↔	Remplacement de la valve tricuspide par prothèse valvulaire, SAP
35.f2.22↔	Remplacement de la valve mitrale par xéno greffe (bioprothèse), avec thoracotomie mini-invasive (sternotomie partielle supérieure, thoracotomie latérale) comme voie d'abord	35.f4.09↔	Remplacement de la valve tricuspide par prothèse valvulaire, autres
35.f2.23↔	Remplacement de la valve mitrale par xéno greffe (bioprothèse), par voie endovasculaire	35.f4.11↔	Remplacement de la valve tricuspide par allogreffe (homogreffe), avec sternotomie totale comme voie d'abord
35.f2.24↔	Remplacement de la valve mitrale par xéno greffe (bioprothèse), par voie transapicale	35.f4.12↔	Remplacement de la valve tricuspide par allogreffe (homogreffe), avec thoracotomie mini-invasive (sternotomie partielle supérieure, thoracotomie latérale) comme voie d'abord
35.f2.31↔	Remplacement de la valve mitrale par xéno greffe, sans stent, avec sternotomie totale comme voie d'abord	35.f4.21↔	Remplacement de la valve tricuspide par xéno greffe (bioprothèse), avec sternotomie totale comme voie d'abord
35.f2.32↔	Remplacement de la valve mitrale par xéno greffe, sans stent, avec thoracotomie mini-invasive (sternotomie partielle supérieure, thoracotomie latérale) comme voie d'abord	35.f4.22↔	Remplacement de la valve tricuspide par xéno greffe (bioprothèse), avec thoracotomie mini-invasive (sternotomie partielle supérieure, thoracotomie latérale) comme voie d'abord
35.f2.33↔	Remplacement de la valve mitrale par xéno greffe, sans stent, par voie endovasculaire	35.f4.23↔	Remplacement de la valve tricuspide par xéno greffe (bioprothèse), par voie endovasculaire
35.f2.34↔	Remplacement de la valve mitrale par xéno greffe, sans stent, par voie transapicale	35.f4.24↔	Remplacement de la valve tricuspide par xéno greffe (bioprothèse), par voie transapicale
35.f2.51↔	Remplacement de la valve mitrale par prothèse mécanique, avec sternotomie totale comme voie d'abord	35.f4.31↔	Remplacement de la valve tricuspide par xéno greffe, sans stent, avec sternotomie totale comme voie d'abord
35.f2.52↔	Remplacement de la valve mitrale par prothèse mécanique, avec thoracotomie mini-invasive (sternotomie partielle supérieure, thoracotomie latérale) comme voie d'abord	35.f4.32↔	Remplacement de la valve tricuspide par xéno greffe, sans stent, avec thoracotomie mini-invasive (sternotomie partielle supérieure, thoracotomie latérale) comme voie d'abord
35.f3.00↔	Remplacement de la valve pulmonaire par prothèse valvulaire ou prothèse vasculaire avec valve, SAP	35.f4.33↔	Remplacement de la valve tricuspide par xéno greffe, sans stent, par voie endovasculaire
35.f3.09↔	Remplacement de la valve pulmonaire par prothèse valvulaire ou prothèse vasculaire avec valve, autres	35.f4.34↔	Remplacement de la valve tricuspide par xéno greffe, sans stent, par voie transapicale
35.f3.11↔	Remplacement de la valve pulmonaire par allogreffe (homogreffe), avec sternotomie totale comme voie d'abord	35.f4.51↔	Remplacement de la valve tricuspide par prothèse mécanique, avec sternotomie totale comme voie d'abord
35.f3.12↔	Remplacement de la valve pulmonaire par allogreffe (homogreffe), avec thoracotomie mini-invasive (sternotomie partielle supérieure, thoracotomie latérale) comme voie d'abord	35.f4.52↔	Remplacement de la valve tricuspide par prothèse mécanique, avec thoracotomie mini-invasive (sternotomie partielle supérieure, thoracotomie latérale) comme voie d'abord
35.f3.21↔	Remplacement de la valve pulmonaire par xéno greffe (bioprothèse), avec sternotomie totale comme voie d'abord	35.g0↔	Révision d'un remplacement de la valve, SAP
35.f3.22↔	Remplacement de la valve pulmonaire par xéno greffe (bioprothèse), avec thoracotomie mini-invasive (sternotomie partielle supérieure, thoracotomie latérale) comme voie d'abord	35.g1.11↔	Révision d'un remplacement de la valve aortique, avec sternotomie totale comme voie d'abord
35.f3.23↔	Remplacement de la valve pulmonaire par xéno greffe (bioprothèse), par voie endovasculaire	35.g1.12↔	Révision d'un remplacement de la valve aortique, avec thoracotomie mini-invasive (sternotomie partielle supérieure, thoracotomie latérale) comme voie d'abord
35.f3.24↔	Remplacement de la valve pulmonaire par xéno greffe (bioprothèse), par voie transapicale	35.g1.13↔	Révision d'un remplacement de la valve aortique, par voie endovasculaire
35.f3.25↔	Remplacement de la valve pulmonaire par xéno greffe (bioprothèse), par voie transapicale, avec utilisation d'un système d'abord et d'obturation apical percutané	35.g1.14↔	Révision d'un remplacement de la valve aortique, par voie transapicale
35.f3.31↔	Remplacement de la valve pulmonaire par xéno greffe, sans stent, avec sternotomie totale comme voie d'abord	35.g2.11↔	Révision d'un remplacement de la valve mitrale, avec sternotomie totale comme voie d'abord
35.f3.32↔	Remplacement de la valve pulmonaire par xéno greffe, sans stent, avec thoracotomie mini-invasive (sternotomie partielle supérieure, thoracotomie latérale) comme voie d'abord	35.g2.12↔	Révision d'un remplacement de la valve mitrale, avec thoracotomie mini-invasive (sternotomie partielle supérieure, thoracotomie latérale) comme voie d'abord
35.f3.33↔	Remplacement de la valve pulmonaire par xéno greffe, sans stent, par voie endovasculaire	35.g2.13↔	Révision d'un remplacement de la valve mitrale, par voie endovasculaire

35.g2.14↔	Révision d'un remplacement de la valve mitrale, par voie transapicale	35.h2.00↔	Retrait avec implantation d'une nouvelle prothèse valvulaire mitrale, SAP
35.g3.11↔	Révision d'un remplacement de la valve pulmonaire, avec sternotomie totale comme voie d'abord	35.h2.09↔	Retrait avec implantation d'une nouvelle prothèse valvulaire mitrale, autres
35.g3.12↔	Révision d'un remplacement de la valve pulmonaire, avec thoracotomie mini-invasive (sternotomie partielle supérieure, thoracotomie latérale) comme voie d'abord	35.h2.11↔	Retrait d'une prothèse valvulaire mitrale ainsi qu'implantation d'une allogreffe (homogreffe), avec sternotomie totale comme voie d'abord
35.g3.13↔	Révision d'un remplacement de la valve pulmonaire, par voie endovasculaire	35.h2.12↔	Retrait d'une prothèse valvulaire mitrale ainsi qu'implantation d'une allogreffe (homogreffe), avec thoracotomie mini-invasive (sternotomie partielle supérieure, thoracotomie latérale) comme voie d'abord
35.g3.14↔	Révision d'un remplacement de la valve pulmonaire, par voie transapicale	35.h2.21↔	Retrait d'une prothèse valvulaire mitrale ainsi qu'implantation d'une xéno greffe (bioprothèse), avec sternotomie totale comme voie d'abord
35.g4.11↔	Révision d'un remplacement de la valve tricuspide, avec sternotomie totale comme voie d'abord	35.h2.22↔	Retrait d'une prothèse valvulaire mitrale ainsi qu'implantation d'une xéno greffe (bioprothèse), avec thoracotomie mini-invasive (sternotomie partielle supérieure, thoracotomie latérale) comme voie d'abord
35.g4.12↔	Révision d'un remplacement de la valve tricuspide, avec thoracotomie mini-invasive (sternotomie partielle supérieure, thoracotomie latérale) comme voie d'abord	35.h2.23↔	Retrait d'une prothèse valvulaire mitrale ainsi qu'implantation d'une xéno greffe (bioprothèse), par voie endovasculaire
35.g4.13↔	Révision d'un remplacement de la valve tricuspide, par voie endovasculaire	35.h2.24↔	Retrait d'une prothèse valvulaire mitrale ainsi qu'implantation d'une xéno greffe (bioprothèse), par voie transapicale
35.g4.14↔	Révision d'un remplacement de la valve tricuspide, par voie transapicale	35.h2.31↔	Retrait d'une prothèse valvulaire mitrale ainsi qu'implantation d'une xéno greffe, sans stent, avec sternotomie totale comme voie d'abord
35.g9↔	Révision d'un remplacement de valve cardiaque, autres	35.h2.32↔	Retrait d'une prothèse valvulaire mitrale ainsi qu'implantation d'une xéno greffe, sans stent, avec thoracotomie mini-invasive (sternotomie partielle supérieure, thoracotomie latérale) comme voie d'abord
35.h1.00↔	Retrait avec implantation d'une nouvelle prothèse valvulaire aortique ou d'une prothèse vasculaire avec valve, SAP	35.h2.33↔	Retrait d'une prothèse valvulaire mitrale ainsi qu'implantation d'une xéno greffe, sans stent, par voie endovasculaire
35.h1.09↔	Retrait avec implantation d'une nouvelle prothèse valvulaire aortique ou d'une prothèse vasculaire avec valve, autres	35.h2.34↔	Retrait d'une prothèse valvulaire mitrale ainsi qu'implantation d'une xéno greffe, sans stent, par voie transapicale
35.h1.11↔	Retrait d'une prothèse valvulaire aortique ainsi qu'implantation d'une allogreffe (homogreffe), avec sternotomie totale comme voie d'abord	35.h2.51↔	Retrait d'une prothèse valvulaire mitrale ainsi qu'implantation d'une prothèse mécanique, avec sternotomie totale comme voie d'abord
35.h1.12↔	Retrait d'une prothèse valvulaire aortique ainsi qu'implantation d'une allogreffe (homogreffe), avec thoracotomie mini-invasive (sternotomie partielle supérieure, thoracotomie latérale) comme voie d'abord	35.h2.52↔	Retrait d'une prothèse valvulaire mitrale ainsi qu'implantation d'une prothèse mécanique, avec thoracotomie mini-invasive (sternotomie partielle supérieure, thoracotomie latérale) comme voie d'abord
35.h1.21↔	Retrait d'une prothèse valvulaire aortique ainsi qu'implantation d'une xéno greffe (bioprothèse), avec sternotomie totale comme voie d'abord	35.h3.00↔	Retrait avec implantation d'une nouvelle prothèse valvulaire pulmonaire ou d'une prothèse vasculaire avec valve, SAP
35.h1.22↔	Retrait d'une prothèse valvulaire aortique ainsi qu'implantation d'une xéno greffe (bioprothèse), avec thoracotomie mini-invasive (sternotomie partielle supérieure, thoracotomie latérale) comme voie d'abord	35.h3.09↔	Retrait avec implantation d'une nouvelle prothèse valvulaire pulmonaire ou d'une prothèse vasculaire avec valve, autres
35.h1.31↔	Retrait d'une prothèse valvulaire aortique ainsi qu'implantation d'une xéno greffe, sans stent, avec sternotomie totale comme voie d'abord	35.h3.11↔	Retrait d'une prothèse valvulaire pulmonaire ainsi qu'implantation d'une allogreffe (homogreffe), avec sternotomie totale comme voie d'abord
35.h1.32↔	Retrait d'une prothèse valvulaire aortique ainsi qu'implantation d'une xéno greffe, sans stent, avec thoracotomie mini-invasive (sternotomie partielle supérieure, thoracotomie latérale) comme voie d'abord	35.h3.12↔	Retrait d'une prothèse valvulaire pulmonaire ainsi qu'implantation d'une allogreffe (homogreffe), avec thoracotomie mini-invasive (sternotomie partielle supérieure, thoracotomie latérale) comme voie d'abord
35.h1.41↔	Retrait d'une prothèse valvulaire aortique ainsi qu'implantation d'une xéno greffe auto-expansible, sans suture, avec sternotomie totale comme voie d'abord	35.h3.21↔	Retrait d'une prothèse valvulaire pulmonaire ainsi qu'implantation d'une xéno greffe (bioprothèse), avec sternotomie totale comme voie d'abord
35.h1.42↔	Retrait d'une prothèse valvulaire aortique ainsi qu'implantation d'une xéno greffe auto-expansible, sans suture, avec thoracotomie mini-invasive (sternotomie partielle supérieure, thoracotomie latérale) comme voie d'abord	35.h3.22↔	Retrait d'une prothèse valvulaire pulmonaire ainsi qu'implantation d'une xéno greffe (bioprothèse), avec thoracotomie mini-invasive (sternotomie partielle supérieure, thoracotomie latérale) comme voie d'abord
35.h1.51↔	Retrait d'une prothèse valvulaire aortique ainsi qu'implantation d'une prothèse mécanique, avec sternotomie totale comme voie d'abord	35.h3.31↔	Retrait d'une prothèse valvulaire pulmonaire ainsi qu'implantation d'une xéno greffe, sans stent, avec sternotomie totale comme voie d'abord
35.h1.52↔	Retrait d'une prothèse valvulaire aortique ainsi qu'implantation d'une prothèse mécanique, avec thoracotomie mini-invasive (sternotomie partielle supérieure, thoracotomie latérale) comme voie d'abord	35.h3.32↔	Retrait d'une prothèse valvulaire pulmonaire ainsi qu'implantation d'une xéno greffe, sans stent, avec thoracotomie mini-invasive (sternotomie partielle supérieure, thoracotomie latérale) comme voie d'abord
35.h1.61↔	Retrait d'une prothèse valvulaire aortique ainsi qu'implantation d'une prothèse vasculaire avec valve, biologique, avec sternotomie totale comme voie d'abord	35.h3.51↔	Retrait d'une prothèse valvulaire pulmonaire ainsi qu'implantation d'une prothèse mécanique, avec sternotomie totale comme voie d'abord
35.h1.62↔	Retrait d'une prothèse valvulaire aortique ainsi qu'implantation d'une prothèse vasculaire avec valve, biologique avec thoracotomie mini-invasive (sternotomie partielle supérieure, thoracotomie latérale) comme voie d'abord	35.h3.52↔	Retrait d'une prothèse valvulaire pulmonaire ainsi qu'implantation d'une prothèse mécanique, avec thoracotomie mini-invasive (sternotomie partielle supérieure, thoracotomie latérale) comme voie d'abord
35.h1.71↔	Retrait d'une prothèse valvulaire aortique ainsi qu'implantation d'une prothèse vasculaire avec valve, mécanique, avec sternotomie totale comme voie d'abord		
35.h1.72↔	Retrait d'une prothèse valvulaire aortique ainsi qu'implantation d'une prothèse vasculaire avec valve, mécanique avec thoracotomie mini-invasive (sternotomie partielle supérieure, thoracotomie latérale) comme voie d'abord		

35.h3.61↔	Retrait d'une prothèse valvulaire pulmonaire ainsi qu'implantation d'une prothèse vasculaire avec valve, biologique, avec sternotomie totale comme voie d'abord	36.11.25↔	Pontage (aorto-)coronaire simple, chirurgical ouvert (thoracotomie, mini-thoracotomie, sternotomie), avec artère autogène, autre artère
35.h3.62↔	Retrait d'une prothèse valvulaire pulmonaire ainsi qu'implantation d'une prothèse vasculaire avec valve, biologique avec thoracotomie mini-invasive (sternotomie partielle supérieure, thoracotomie latérale) comme voie d'abord	36.11.26↔	Pontage (aorto-)coronaire simple, chirurgical ouvert (thoracotomie, mini-thoracotomie, sternotomie), avec veine autogène, sans treillis externe de stabilisation
35.h3.71↔	Retrait d'une prothèse valvulaire pulmonaire ainsi qu'implantation d'une prothèse vasculaire avec valve, mécanique, avec thoracotomie mini-invasive (sternotomie partielle supérieure, thoracotomie latérale) comme voie d'abord	36.11.27↔	Pontage (aorto-)coronaire simple, chirurgical ouvert (thoracotomie, mini-thoracotomie, sternotomie), avec veine autogène, avec treillis externe de stabilisation
35.h3.72↔	Retrait d'une prothèse valvulaire pulmonaire ainsi qu'implantation d'une prothèse vasculaire avec valve, mécanique, avec thoracotomie mini-invasive (sternotomie partielle supérieure, thoracotomie latérale) comme voie d'abord	36.11.28↔	Pontage (aorto-)coronaire simple, chirurgical ouvert (thoracotomie, mini-thoracotomie, sternotomie), avec xéno greffe
35.h4.00↔	Retrait avec implantation d'une nouvelle prothèse valvulaire tricuspide, SAP	36.11.2a↔	Pontage (aorto-)coronaire simple, chirurgical ouvert (thoracotomie, mini-thoracotomie, sternotomie), avec prothèse vasculaire
35.h4.09↔	Retrait avec implantation d'une nouvelle prothèse valvulaire tricuspide, autres	36.11.31↔	Pontage (aorto-)coronaire simple, mini-invasif, avec artère autogène, artère radiale
35.h4.11↔	Retrait d'une prothèse valvulaire tricuspide ainsi qu'implantation d'une allogreffe (homogreffe), avec sternotomie totale comme voie d'abord	36.11.32↔	Pontage (aorto-)coronaire simple, mini-invasif, avec artère autogène, artère mammaire interne (artère thoracique interne)
35.h4.12↔	Retrait d'une prothèse valvulaire tricuspide ainsi qu'implantation d'une allogreffe (homogreffe), avec thoracotomie mini-invasive (sternotomie partielle supérieure, thoracotomie latérale) comme voie d'abord	36.11.33↔	Pontage (aorto-)coronaire simple, mini-invasif, avec artère autogène, greffon libre d'artère mammaire interne [IMA] (artère thoracique interne)
35.h4.21↔	Retrait d'une prothèse valvulaire tricuspide ainsi qu'implantation d'une xéno greffe (bioprothèse), avec sternotomie totale comme voie d'abord	36.11.34↔	Pontage (aorto-)coronaire simple, mini-invasif, avec artère autogène, artère abdominale
35.h4.22↔	Retrait d'une prothèse valvulaire tricuspide ainsi qu'implantation d'une xéno greffe (bioprothèse), avec thoracotomie mini-invasive (sternotomie partielle supérieure, thoracotomie latérale) comme voie d'abord	36.11.35↔	Pontage (aorto-)coronaire simple, mini-invasif, avec artère autogène, autre artère
35.h4.23↔	Retrait d'une prothèse valvulaire tricuspide ainsi qu'implantation d'une xéno greffe (bioprothèse), par voie endovasculaire	36.11.36↔	Pontage (aorto-)coronaire simple, mini-invasif, avec veine autogène, sans treillis externe de stabilisation
35.h4.31↔	Retrait d'une prothèse valvulaire tricuspide ainsi qu'implantation d'une xéno greffe, sans stent, avec sternotomie totale comme voie d'abord	36.11.37↔	Pontage (aorto-)coronaire simple, mini-invasif, avec veine autogène, avec treillis externe de stabilisation
35.h4.32↔	Retrait d'une prothèse valvulaire tricuspide ainsi qu'implantation d'une xéno greffe, sans stent, avec thoracotomie mini-invasive (sternotomie partielle supérieure, thoracotomie latérale) comme voie d'abord	36.11.38↔	Pontage (aorto-)coronaire simple, mini-invasif, avec xéno greffe
35.h4.33↔	Retrait d'une prothèse valvulaire tricuspide ainsi qu'implantation d'une xéno greffe, sans stent, par voie endovasculaire	36.11.3a↔	Pontage (aorto-)coronaire simple, mini-invasif, avec prothèse vasculaire
35.h4.51↔	Retrait d'une prothèse valvulaire tricuspide ainsi qu'implantation consécutive d'une prothèse mécanique, avec sternotomie totale comme voie d'abord	36.11.99↔	Pontage (aorto-)coronaire simple, par technique et par matériel, autre
35.h4.52↔	Retrait d'une prothèse valvulaire tricuspide ainsi qu'implantation d'une prothèse mécanique, avec thoracotomie mini-invasive (sternotomie partielle supérieure, thoracotomie latérale) comme voie d'abord	36.12.00↔	Double pontage (aorto-)coronaire, par technique et par matériel, SAP
35.i1.11↔	Opération de Brock	36.12.21↔	Double pontage (aorto-)coronaire, chirurgical ouvert (thoracotomie, mini-thoracotomie, sternotomie), avec artère autogène, artère radiale
35.i2.11↔	Opération selon Ross	36.12.22↔	Double pontage (aorto-)coronaire, chirurgical ouvert (thoracotomie, mini-thoracotomie, sternotomie), avec artère autogène, artère mammaire interne (artère thoracique interne)
35.i3.11↔	Intervention de Tirone David	36.12.23↔	Double pontage (aorto-)coronaire, chirurgical ouvert (thoracotomie, mini-thoracotomie, sternotomie), avec artère autogène, greffon libre d'artère mammaire interne [AMI] (artère thoracique interne)
35.i3.12↔	Opération selon Yacoub	36.12.24↔	Double pontage (aorto-)coronaire, chirurgical ouvert (thoracotomie, mini-thoracotomie, sternotomie), avec artère autogène, artère abdominale
36.03↔	Angioplastie d'artère coronaire à thorax ouvert	36.12.25↔	Double pontage (aorto-)coronaire, chirurgical ouvert (thoracotomie, mini-thoracotomie, sternotomie), avec artère autogène, autre artère
36.09↔	Autre ablation de sténose ou obstruction d'artère coronaire	36.12.26↔	Double pontage (aorto-)coronaire, chirurgical ouvert (thoracotomie, mini-thoracotomie, sternotomie), avec veine autogène, sans treillis externe de stabilisation
36.10↔	Pontage aorto-coronaire pour revascularisation cardiaque, SAP	36.12.27↔	Double pontage (aorto-)coronaire, chirurgical ouvert (thoracotomie, mini-thoracotomie, sternotomie), avec veine autogène, avec treillis externe de stabilisation
36.11.00↔	Pontage (aorto-)coronaire simple, par technique et par matériel, SAP	36.12.28↔	Double pontage (aorto-)coronaire, chirurgical ouvert (thoracotomie, mini-thoracotomie, sternotomie), avec xéno greffe
36.11.21↔	Pontage (aorto-)coronaire simple, chirurgical ouvert (thoracotomie, mini-thoracotomie, sternotomie), avec artère autogène, artère radiale	36.12.2a↔	Double pontage (aorto-)coronaire, chirurgical ouvert (thoracotomie, mini-thoracotomie, sternotomie), avec prothèse vasculaire
36.11.22↔	Pontage (aorto-)coronaire simple, chirurgical ouvert (thoracotomie, mini-thoracotomie, sternotomie), avec artère autogène, artère mammaire interne (artère thoracique interne)	36.12.31↔	Double pontage (aorto-)coronaire, mini-invasif, avec artère autogène, artère radiale
36.11.23↔	Pontage (aorto-)coronaire simple, chirurgical ouvert (thoracotomie, mini-thoracotomie, sternotomie), avec artère autogène, greffon libre d'artère mammaire interne [AMI] (artère thoracique interne)	36.12.32↔	Double pontage (aorto-)coronaire, mini-invasif, avec artère autogène, artère mammaire interne (artère thoracique interne)
36.11.24↔	Pontage (aorto-)coronaire simple, chirurgical ouvert (thoracotomie, mini-thoracotomie, sternotomie), avec artère autogène, artère abdominale	36.12.33↔	Double pontage (aorto-)coronaire, mini-invasif, avec artère autogène, greffon libre d'artère mammaire interne [IMA] (artère thoracique interne)
		36.12.34↔	Double pontage (aorto-)coronaire, mini-invasif, avec artère autogène, artère abdominale
		36.12.35↔	Double pontage (aorto-)coronaire, mini-invasif, avec artère autogène, autre artère

36.12.36↔	Double pontage (aorto-)coronaire, mini-invasif, avec veine autogène, sans treillis externe de stabilisation	36.18.15↔	Quadruple pontage (aorto-)coronaire, chirurgical ouvert (thoracotomie, mini-thoracotomie, sternotomie), avec artère autogène, autre artère
36.12.37↔	Double pontage (aorto-)coronaire, mini-invasif, avec veine autogène, avec treillis externe de stabilisation	36.18.16↔	Quadruple pontage (aorto-)coronaire, chirurgical ouvert (thoracotomie, mini-thoracotomie, sternotomie), avec veine autogène, sans treillis externe de stabilisation
36.12.38↔	Double pontage (aorto-)coronaire, mini-invasif, avec xélogreffes	36.18.17↔	Quadruple pontage (aorto-)coronaire, chirurgical ouvert (thoracotomie, mini-thoracotomie, sternotomie), avec veine autogène, avec treillis externe de stabilisation
36.12.3a↔	Double pontage (aorto-)coronaire, mini-invasif, avec prothèse vasculaire	36.18.18↔	Quadruple pontage (aorto-)coronaire, chirurgical ouvert (thoracotomie, mini-thoracotomie, sternotomie), avec xélogreffes
36.12.99↔	Double pontage (aorto-)coronaire, par technique et par matériel, autre	36.18.1a↔	Quadruple pontage (aorto-)coronaire, chirurgical ouvert (thoracotomie, mini-thoracotomie, sternotomie), avec prothèse vasculaire
36.13.00↔	Triple pontage (aorto-)coronaire, par technique et par matériel, SAP	36.18.21↔	Quadruple pontage (aorto-)coronaire, mini-invasif, avec artère autogène, artère radiale
36.13.21↔	Triple pontage (aorto-)coronaire, chirurgical ouvert (thoracotomie, mini-thoracotomie, sternotomie), avec artère autogène, artère radiale	36.18.22↔	Quadruple pontage (aorto-)coronaire, mini-invasif, avec artère autogène, artère mammaire interne (artère thoracique interne)
36.13.22↔	Triple pontage (aorto-)coronaire, chirurgical ouvert (thoracotomie, mini-thoracotomie, sternotomie), avec artère autogène, artère mammaire interne (artère thoracique interne)	36.18.23↔	Quadruple pontage (aorto-)coronaire, mini-invasif, avec artère autogène, greffon libre d'artère mammaire interne [AMI] (artère thoracique interne)
36.13.23↔	Triple pontage (aorto-)coronaire, chirurgical ouvert (thoracotomie, mini-thoracotomie, sternotomie), avec artère autogène, greffon libre d'artère mammaire interne [AMI] (artère thoracique interne)	36.18.24↔	Quadruple pontage (aorto-)coronaire, mini-invasif, avec artère autogène, artère abdominale
36.13.24↔	Triple pontage (aorto-)coronaire, chirurgical ouvert (thoracotomie, mini-thoracotomie, sternotomie), avec artère autogène, artère abdominale	36.18.25↔	Quadruple pontage (aorto-)coronaire, mini-invasif, avec artère autogène, autre artère
36.13.25↔	Triple pontage (aorto-)coronaire, chirurgical ouvert (thoracotomie, mini-thoracotomie, sternotomie), avec artère autogène, autre artère	36.18.26↔	Quadruple pontage (aorto-)coronaire, mini-invasif, avec veine autogène, sans treillis externe de stabilisation
36.13.26↔	Triple pontage (aorto-)coronaire, chirurgical ouvert (thoracotomie, mini-thoracotomie, sternotomie), avec veine autogène, sans treillis externe de stabilisation	36.18.27↔	Quadruple pontage (aorto-)coronaire, mini-invasif, avec veine autogène, avec treillis externe de stabilisation
36.13.27↔	Triple pontage (aorto-)coronaire, chirurgical ouvert (thoracotomie, mini-thoracotomie, sternotomie), avec veine autogène, avec treillis externe de stabilisation	36.18.28↔	Quadruple pontage (aorto-)coronaire, mini-invasif, avec xélogreffes
36.13.28↔	Triple pontage (aorto-)coronaire, chirurgical ouvert (thoracotomie, mini-thoracotomie, sternotomie), avec xélogreffes	36.18.2a↔	Quadruple pontage (aorto-)coronaire, mini-invasif, avec prothèse vasculaire
36.13.2a↔	Triple pontage (aorto-)coronaire, chirurgical ouvert (thoracotomie, mini-thoracotomie, sternotomie), avec prothèse vasculaire	36.18.99↔	Quadruple pontage (aorto-)coronaire, par technique et par matériel, autre
36.13.31↔	Triple pontage (aorto-)coronaire, mini-invasif, avec artère autogène, artère radiale	36.19↔	Anastomose de pontage pour revascularisation du cœur, autre
36.13.32↔	Triple pontage (aorto-)coronaire, mini-invasif, avec artère autogène, artère mammaire interne (artère thoracique interne)	36.1a.00↔	Quintuple pontage (aorto-)coronaire, par technique et par matériel, SAP
36.13.33↔	Triple pontage (aorto-)coronaire, mini-invasif, avec artère autogène, greffon libre d'artère mammaire interne [IMA] (artère thoracique interne)	36.1a.11↔	Quintuple pontage (aorto-)coronaire, chirurgical ouvert (thoracotomie, mini-thoracotomie, sternotomie), avec artère autogène, artère radiale
36.13.34↔	Triple pontage (aorto-)coronaire, mini-invasif, avec artère autogène, artère abdominale	36.1a.12↔	Quintuple pontage (aorto-)coronaire, chirurgical ouvert (thoracotomie, mini-thoracotomie, sternotomie), avec artère autogène, artère mammaire interne (artère thoracique interne)
36.13.35↔	Triple pontage (aorto-)coronaire, mini-invasif, avec artère autogène, autre artère	36.1a.13↔	Quintuple pontage (aorto-)coronaire, chirurgical ouvert (thoracotomie, mini-thoracotomie, sternotomie), avec artère autogène, greffon libre d'artère mammaire interne [AMI] (artère thoracique interne)
36.13.36↔	Triple pontage (aorto-)coronaire, mini-invasif, avec veine autogène, sans treillis externe de stabilisation	36.1a.14↔	Quintuple pontage (aorto-)coronaire, chirurgical ouvert (thoracotomie, mini-thoracotomie, sternotomie), avec artère autogène, artère abdominale
36.13.37↔	Triple pontage (aorto-)coronaire, mini-invasif, avec veine autogène, avec treillis externe de stabilisation	36.1a.15↔	Quintuple pontage (aorto-)coronaire, chirurgical ouvert (thoracotomie, mini-thoracotomie, sternotomie), avec artère autogène, autre artère
36.13.38↔	Triple pontage (aorto-)coronaire, mini-invasif, avec xélogreffes	36.1a.16↔	Quintuple pontage (aorto-)coronaire, chirurgical ouvert (thoracotomie, mini-thoracotomie, sternotomie), avec veine autogène, sans treillis externe de stabilisation
36.13.3a↔	Triple pontage (aorto-)coronaire, mini-invasif, avec prothèse vasculaire	36.1a.17↔	Quintuple pontage (aorto-)coronaire, chirurgical ouvert (thoracotomie, mini-thoracotomie, sternotomie), avec veine autogène, avec treillis externe de stabilisation
36.13.99↔	Triple pontage (aorto-)coronaire, par technique et par matériel, autre	36.1a.18↔	Quintuple pontage (aorto-)coronaire, chirurgical ouvert (thoracotomie, mini-thoracotomie, sternotomie), avec xélogreffes
36.18.00↔	Quadruple pontage (aorto-)coronaire, par technique et par matériel, SAP	36.1a.1a↔	Quintuple pontage (aorto-)coronaire, chirurgical ouvert (thoracotomie, mini-thoracotomie, sternotomie), avec prothèse vasculaire
36.18.11↔	Quadruple pontage (aorto-)coronaire, chirurgical ouvert (thoracotomie, mini-thoracotomie, sternotomie), avec artère autogène, artère radiale	36.1a.21↔	Quintuple pontage (aorto-)coronaire, mini-invasif, avec artère autogène, artère radiale
36.18.12↔	Quadruple pontage (aorto-)coronaire, chirurgical ouvert (thoracotomie, mini-thoracotomie, sternotomie), avec artère autogène, artère mammaire interne (artère thoracique interne)	36.1a.22↔	Quintuple pontage (aorto-)coronaire, mini-invasif, avec artère autogène, artère mammaire interne (artère thoracique interne)
36.18.13↔	Quadruple pontage (aorto-)coronaire, chirurgical ouvert (thoracotomie, mini-thoracotomie, sternotomie), avec artère autogène, greffon libre d'artère mammaire interne [AMI] (artère thoracique interne)	36.1a.23↔	Quintuple pontage (aorto-)coronaire, mini-invasif, avec artère autogène, greffon libre d'artère mammaire interne [IMA] (artère thoracique interne)
36.18.14↔	Quadruple pontage (aorto-)coronaire, chirurgical ouvert (thoracotomie, mini-thoracotomie, sternotomie), avec artère autogène, artère abdominale	36.1a.24↔	Quintuple pontage (aorto-)coronaire, mini-invasif, avec artère autogène, artère abdominale

36.1a.25↔	Quintuple pontage (aorto-)coronaire, mini-invasif, avec artère autogène, autre artère	36.99.20↔	Autres opérations lors d'anomalie congénitale de vaisseaux du cœur
36.1a.26↔	Quintuple pontage (aorto-)coronaire, mini-invasif, avec veine autogène, sans treillis externe de stabilisation	36.99.30↔	Reconstruction de l'ostium coronaire
36.1a.27↔	Quintuple pontage (aorto-)coronaire, mini-invasif, avec veine autogène, avec treillis externe de stabilisation	36.99.40↔	Sympathectomie des artères coronaires
36.1a.28↔	Quintuple pontage (aorto-)coronaire, mini-invasif, avec xéno greffe	37.11↔	Cardiotomie
36.1a.2a↔	Quintuple pontage (aorto-)coronaire, mini-invasif, avec prothèse vasculaire	37.12.00↔	Péricardiectomie, SAP
36.1a.99↔	Quintuple pontage (aorto-)coronaire, autre	37.12.09↔	Péricardiectomie, autre
36.1b.00↔	Pontage (aorto-)coronaire sextuple ou plus, par technique et par matériel, SAP	37.12.11↔	Péricardiectomie, par chirurgie ouverte
36.1b.11↔	Pontage (aorto-)coronaire sextuple ou plus, chirurgical ouvert (thoracotomie, mini-thoracotomie, sternotomie), avec artère autogène, artère radiale	37.12.12↔	Péricardiectomie, par thoracoscopie
36.1b.12↔	Pontage (aorto-)coronaire sextuple ou plus, chirurgical ouvert (thoracotomie, mini-thoracotomie, sternotomie), avec artère autogène, artère mammaire interne (artère thoracique interne)	37.24.00↔	Biopsie du péricarde, SAP
36.1b.13↔	Pontage (aorto-)coronaire sextuple ou plus, chirurgical ouvert (thoracotomie, mini-thoracotomie, sternotomie), avec artère autogène, greffon libre d'artère mammaire interne [AMI] (artère thoracique interne)	37.24.20↔	Biopsie ouverte du péricarde
36.1b.14↔	Pontage (aorto-)coronaire sextuple ou plus, chirurgical ouvert (thoracotomie, mini-thoracotomie, sternotomie), avec artère autogène, artère abdominale	37.24.99↔	Biopsie du péricarde, autre
36.1b.15↔	Pontage (aorto-)coronaire sextuple ou plus, chirurgical ouvert (thoracotomie, mini-thoracotomie, sternotomie), avec artère autogène, autre artère	37.25.00↔	Biopsie du cœur, SAP
36.1b.16↔	Pontage (aorto-)coronaire sextuple ou plus, chirurgical ouvert (thoracotomie, mini-thoracotomie, sternotomie), avec veine autogène, sans treillis externe de stabilisation	37.25.20↔	Biopsie transvasculaire de l'endocarde, du myocarde et de l'endomyocarde
36.1b.17↔	Pontage (aorto-)coronaire sextuple ou plus, chirurgical ouvert (thoracotomie, mini-thoracotomie, sternotomie), avec veine autogène, avec treillis externe de stabilisation	37.25.30↔	Biopsie ouverte du cœur
36.1b.18↔	Pontage (aorto-)coronaire sextuple ou plus, chirurgical ouvert (thoracotomie, mini-thoracotomie, sternotomie), avec xéno greffe	37.25.99↔	Biopsie du cœur, autre
36.1b.1a↔	Pontage (aorto-)coronaire sextuple ou plus, chirurgical ouvert (thoracotomie, mini-thoracotomie, sternotomie), avec prothèse vasculaire	37.31.00↔	Péricardectomie, SAP
36.1b.21↔	Pontage (aorto-)coronaire sextuple ou plus, mini-invasif, avec artère autogène, artère radiale	37.31.10↔	Péricardectomie partielle
36.1b.22↔	Pontage (aorto-)coronaire sextuple ou plus, mini-invasif, avec artère autogène, artère mammaire interne (artère thoracique interne)	37.31.20↔	Péricardectomie totale
36.1b.23↔	Pontage (aorto-)coronaire sextuple ou plus, mini-invasif, avec artère autogène, greffon libre d'artère mammaire interne [IMA] (artère thoracique interne)	37.31.30↔	Excision d'adhérences du péricarde
36.1b.24↔	Pontage (aorto-)coronaire sextuple ou plus, mini-invasif, avec artère autogène, artère abdominale	37.31.99↔	Péricardectomie, autre
36.1b.25↔	Pontage (aorto-)coronaire sextuple ou plus, mini-invasif, avec artère autogène, autre artère	37.32↔	Excision d'anévrisme du cœur
36.1b.26↔	Pontage (aorto-)coronaire sextuple ou plus, mini-invasif, avec veine autogène, sans treillis externe de stabilisation	37.33.00↔	Excision ou destruction d'autre lésion ou tissu du cœur, par voie ouverte, SAP
36.1b.27↔	Pontage (aorto-)coronaire sextuple ou plus, mini-invasif, avec veine autogène, avec treillis externe de stabilisation	37.33.10↔	Excision ou destruction d'éléments du système de conduction des stimuli, par voie ouverte, SAP
36.1b.28↔	Pontage (aorto-)coronaire sextuple ou plus, mini-invasif, avec xéno greffe	37.33.11↔	Excision ou destruction d'éléments du système de conduction des stimuli, par voie ouverte, techniques d'ablation pour le traitement de tachyarythmie
36.1b.2a↔	Pontage (aorto-)coronaire sextuple ou plus, mini-invasif, avec prothèse vasculaire	37.33.19↔	Excision ou destruction d'éléments du système de conduction des stimuli, par voie ouverte, autre
36.1b.99↔	Pontage (aorto-)coronaire sextuple ou plus, par technique et par matériel, autre	37.33.20↔	Excision d'autre lésion ou tissu du cœur, par voie ouverte
36.2↔	Revascularisation cardiaque par implant artériel	37.33.30↔	Destruction d'autre lésion ou tissu du cœur, par voie ouverte
36.31↔	Revascularisation transmyocardique à thorax ouvert	37.33.99↔	Excision ou destruction d'autre lésion ou tissu du cœur, par voie ouverte, autre
36.32↔	Autre revascularisation transmyocardique	37.34.10↔	Ablation lors de tachyarythmie, SAP
36.33↔	Revascularisation transmyocardique endoscopique	37.34.11↔	Ablation lors de tachyarythmie, ablation par radiofréquence conventionnelle
36.39.10↔	Revascularisation cardiaque par patchs d'élargissement des artères coronaires	37.34.12↔	Ablation lors de tachyarythmie, ablation par radiofréquence refroidie
36.39.11↔	Révision de pontage coronaire	37.34.13↔	Ablation lors de tachyarythmie, ablation par d'autres sources d'énergie
36.39.12↔	Nouveau pontage coronaire	37.34.15↔	Ablation lors de tachyarythmie, cryoablation
36.39.13↔	Transposition d'artère coronaire	37.34.16↔	Ablation lors de tachyarythmie, ablation par radiofréquence multipolaire en décalage de phase
36.91↔	Réparation (cure) d'anévrisme de vaisseau coronaire	37.34.19↔	Ablation lors de tachyarythmie, autre
		37.34.1a↔	Ablation lors de tachyarythmie, à l'aide de méthodes de cartographie tridimensionnelle sans mesure de la pression d'appui
		37.34.1b↔	Ablation lors de tachyarythmie, à l'aide de méthodes de cartographie tridimensionnelle avec mesure de la pression d'appui
		37.35↔	Ventriculectomie partielle
		37.40↔	Réparation du cœur et du péricarde, SAP
		37.41↔	Implantation de système d'assistance cardiaque prothétique autour du cœur
		37.42.11↔	Suture du péricarde (après lésion traumatique)
		37.42.21↔	Suture du myocarde (après lésion traumatique)
		37.49↔	Réparation du cœur et du péricarde, autre
		37.51.00↔	Transplantation cardiaque, SAP
		37.51.10↔	Transplantation cardiaque
		37.51.20↔	Retransplantation cardiaque durant la même hospitalisation
		37.51.99↔	Transplantation cardiaque, autre
		37.52↔	Implantation de système intégral de remplacement du cœur
		37.53↔	Remplacement ou réparation de l'unité thoracique du système de remplacement du cœur
		37.54↔	Remplacement ou réparation d'autres composantes implantables de système intégral de remplacement du cœur

37.6a.11↔	Implantation d'un système d'assistance cardio-vasculaire, avec pompe, sans fonction d'échange gazeux, extracorporel, ventriculaire gauche, par chirurgie thoracique ouverte (thoracotomie, mini-thoracotomie, sternotomie)	37.6c.61↔	Révision sans remplacement d'un système d'assistance cardio-vasculaire et pulmonaire, avec pompe, avec oxygénateur (y compris élimination de CO ₂), extracorporel, veino-veineux, par chirurgie extra-thoracique ouverte (p.ex. exposition du vaisseau sanguin)
37.6a.12↔	Implantation d'un système d'assistance cardio-vasculaire, avec pompe, sans fonction d'échange gazeux, extracorporel, ventriculaire droit, par chirurgie thoracique ouverte (thoracotomie, mini-thoracotomie, sternotomie)	37.6c.71↔	Révision sans remplacement d'un système d'assistance cardio-vasculaire et pulmonaire, avec pompe, avec oxygénateur (y compris élimination de CO ₂), extracorporel, veino-artériel ou veino-veino-artériel, par chirurgie thoracique ouverte (thoracotomie, mini-thoracotomie, sternotomie)
37.6a.21↔	Implantation d'un système d'assistance cardio-vasculaire, avec pompe, sans fonction d'échange gazeux, extracorporel, biventriculaire, par chirurgie thoracique ouverte (thoracotomie, mini-thoracotomie, sternotomie)	37.6c.72↔	Révision sans remplacement d'un système d'assistance cardio-vasculaire et pulmonaire, avec pompe, avec oxygénateur (y compris élimination de CO ₂), extracorporel, veino-artériel ou veino-veino-artériel, par chirurgie extra-thoracique ouverte (p.ex. exposition du vaisseau sanguin)
37.6a.31↔	Implantation d'un système d'assistance cardio-vasculaire, avec pompe, sans fonction d'échange gazeux, intracorporel, ventriculaire gauche, par chirurgie thoracique ouverte (thoracotomie, mini-thoracotomie, sternotomie)	37.6c.a1↔	Révision sans remplacement d'un système d'assistance cardio-vasculaire et pulmonaire, sans pompe, avec élimination de CO ₂ , extracorporel, artério-veineux, par chirurgie extra-thoracique ouverte (p.ex. exposition de vaisseau sanguin)
37.6a.32↔	Implantation d'un système d'assistance cardio-vasculaire, avec pompe, sans fonction d'échange gazeux, intracorporel, ventriculaire droit, par chirurgie thoracique ouverte (thoracotomie, mini-thoracotomie, sternotomie)	37.75.31↔	Révision sans remplacement d'électrode transveineuse ventriculaire
37.6a.33↔	Implantation d'un système d'assistance cardio-vasculaire, avec pompe, sans fonction d'échange gazeux, intracorporel, biventriculaire, par chirurgie thoracique ouverte (thoracotomie, mini-thoracotomie, sternotomie)	37.75.32↔	Révision sans remplacement d'électrode transveineuse auriculaire et ventriculaire
37.6a.51↔	Implantation d'un système d'assistance cardio-vasculaire et pulmonaire, avec pompe, avec élimination de CO ₂ , extracorporel, veino-veineux, par voie percutanée	37.75.33↔	Révision sans remplacement d'électrode transveineuse auriculaire
37.6a.61↔	Implantation d'un système d'assistance cardio-vasculaire et pulmonaire, avec pompe, avec oxygénateur (y compris élimination de CO ₂), extracorporel, veino-veineux, par chirurgie extra-thoracique ouverte (p.ex. exposition de vaisseau sanguin)	37.75.34↔	Révision sans remplacement d'électrode transveineuse dans le ventricule gauche par le sinus coronaire
37.6a.62↔	Implantation d'un système d'assistance cardio-vasculaire et pulmonaire, avec pompe, avec oxygénateur (y compris élimination de CO ₂), extracorporel, veino-veineux, par voie percutanée	37.75.41↔	Révision sans remplacement d'électrode épicaudique
37.6a.71↔	Implantation d'un système d'assistance cardio-vasculaire et pulmonaire, avec pompe, avec oxygénateur (y compris élimination de CO ₂), extracorporel, veino-artériel ou veino/veino-artériel, par chirurgie thoracique ouverte (thoracotomie, mini-thoracotomie, sternotomie)	37.75.99↔	Révision sans remplacement d'électrode cardiaque, autre
37.6a.72↔	Implantation d'un système d'assistance cardio-vasculaire et pulmonaire, avec pompe, avec oxygénateur (y compris élimination de CO ₂), extracorporel, veino-artériel ou veino-veino-artériel, par chirurgie extra-thoracique ouverte (p.ex. exposition du vaisseau sanguin)	37.7a.00↔	Implantation d'électrode dans le cœur, SAP
37.6a.73↔	Implantation d'un système d'assistance cardio-vasculaire et pulmonaire, avec pompe, avec oxygénateur (y compris élimination de CO ₂), extracorporel, veino-artériel ou veino-veino-artériel, par voie percutanée	37.7a.11↔	Implantation d'électrode transveineuse ventriculaire
37.6a.81↔	Implantation de ballonnet de contre-pulsation intra-aortique (IABP), chirurgicale ouverte	37.7a.12↔	Implantation d'électrode transveineuse ventriculaire avec capteur auriculaire
37.6c.11↔	Révision sans remplacement d'un système d'assistance cardio-vasculaire, avec pompe, sans fonction d'échange gazeux, extracorporel, ventriculaire gauche, par chirurgie thoracique ouverte (thoracotomie, mini-thoracotomie, sternotomie)	37.7a.13↔	Implantation d'électrode transveineuse auriculaire
37.6c.12↔	Révision sans remplacement d'un système d'assistance cardio-vasculaire, avec pompe, sans fonction d'échange gazeux, extracorporel, ventriculaire droit, par chirurgie thoracique ouverte (thoracotomie, mini-thoracotomie, sternotomie)	37.7a.14↔	Implantation d'électrode transveineuse dans le ventricule gauche par le sinus coronaire
37.6c.21↔	Révision sans remplacement d'un système d'assistance cardio-vasculaire, avec pompe, sans fonction d'échange gazeux, extracorporel, biventriculaire, par chirurgie thoracique ouverte (thoracotomie, mini-thoracotomie, sternotomie)	37.7a.21↔	Implantation d'électrode dans l'épicarde, par thoracotomie et sternotomie, chirurgicale ouverte
37.6c.31↔	Révision sans remplacement d'un système d'assistance cardio-vasculaire, avec pompe, sans fonction d'échange gazeux, intracorporel, ventriculaire gauche, par chirurgie thoracique ouverte (thoracotomie, mini-thoracotomie, sternotomie)	37.7a.22↔	Implantation d'électrode dans l'épicarde, par voie sous-xyphoïdienne, chirurgicale ouverte
37.6c.32↔	Révision sans remplacement d'un système d'assistance cardio-vasculaire, avec pompe, sans fonction d'échange gazeux, intracorporel, ventriculaire droit, par chirurgie thoracique ouverte (thoracotomie, mini-thoracotomie, sternotomie)	37.7a.23↔	Implantation d'électrode dans l'épicarde, thoroscopique
37.6c.33↔	Révision sans remplacement d'un système d'assistance cardio-vasculaire, avec pompe, sans fonction d'échange gazeux, intracorporel, biventriculaire, par chirurgie thoracique ouverte (thoracotomie, mini-thoracotomie, sternotomie)	37.7a.31↔	Implantation d'électrode transveineuse de choc
		37.7a.32↔	Implantation d'électrode sous-cutanée de choc
		37.7a.33↔	Implantation d'électrode sous-cutanée de choc pour utilisation avec un système de défibrillation sous-cutané
		37.7a.51↔	Implantation d'un capteur de pression
		37.7a.99↔	Implantation d'électrode dans le cœur, autre
		37.8a.00↔	Implantation de pacemaker permanent, SAP
		37.8a.11↔	Implantation de pacemaker à chambre unique
		37.8a.21↔	Implantation de pacemaker à double chambre, sans stimulation antitachycardique
		37.8a.22↔	Implantation de pacemaker à double chambre, avec stimulation antitachycardique
		37.8a.31↔	Implantation de pacemaker à resynchronisation (CRT-P)
		37.8a.41↔	Implantation de pacemaker transveineux sans sonde
		37.8a.99↔	Implantation de pacemaker permanent, autre
		37.8b.00↔	Enlèvement de pacemaker permanent, SAP
		37.8b.11↔	Enlèvement de pacemaker à chambre unique
		37.8b.21↔	Enlèvement de pacemaker à double chambre sans stimulation antitachycardique
		37.8b.22↔	Enlèvement de pacemaker à double chambre avec stimulation antitachycardique
		37.8b.31↔	Enlèvement de pacemaker à resynchronisation (CRT-P)
		37.8b.41↔	Enlèvement de pacemaker transveineux sans sonde
		37.8b.99↔	Enlèvement de pacemaker permanent, autre
		37.8c↔	Implantation d'enregistreur d'événements
		37.8d↔	Enlèvement d'enregistreur d'événements
		37.8e.00↔	Implantation de cardioverteur ou défibrillateur, SAP
		37.8e.11↔	Implantation d'un défibrillateur à chambre unique
		37.8e.12↔	Implantation d'un défibrillateur à double chambre
		37.8e.21↔	Implantation de défibrillateur à resynchronisation (CRT-D)

37.8e.22↔	Implantation de défibrillateur à chambre unique avec capteur auriculaire	38.16.16↔	Endartériectomie de l'artère mésentérique
37.8e.31↔	Implantation d'un système sous-cutané de défibrillation	38.16.17↔	Endartériectomie de l'artère lombaire
37.8e.99↔	Implantation de cardiovertreur ou défibrillateur, autre	38.16.18↔	Endartériectomie de l'artère iliaque
37.8f.00↔	Enlèvement de cardiovertreur ou défibrillateur, SAP	38.16.19↔	Endartériectomie d'artères viscérales, autre
37.8f.11↔	Enlèvement de défibrillateur à chambre unique	38.16.99↔	Endartériectomie d'artères abdominales, autre
37.8f.12↔	Enlèvement de défibrillateur à double chambre	38.18.00↔	Endartériectomie de vaisseaux de membre inférieur, SAP
37.8f.21↔	Enlèvement de défibrillateur à resynchronisation (CRT-D)	38.18.10↔	Endartériectomie de l'artère fémorale (commune) (superficielle)
37.8f.22↔	Enlèvement de défibrillateur à chambre unique avec capteur auriculaire	38.18.11↔	Endartériectomie de l'artère fémorale profonde
37.8f.31↔	Enlèvement d'un système sous-cutané de défibrillation	38.18.12↔	Endartériectomie de l'artère poplitée
37.8f.99↔	Enlèvement de cardiovertreur ou défibrillateur, autre	38.18.99↔	Endartériectomie de vaisseaux de membre inférieur, autre
37.91↔	Massage cardiaque à thorax ouvert	38.31↔	Réséction de vaisseaux intracrâniens, avec anastomose
37.99.00↔	Autres opérations du cœur et du péricarde, SAP	38.32.00↔	Réséction d'autres vaisseaux de la tête et du cou, avec anastomose, SAP
37.99.10↔	Traitement par injection intramyocardique de cellules souches, SAP	38.32.10↔	Réséction d'artères extracrâniennes de la tête et du cou, avec anastomose
37.99.11↔	Traitement par injection intramyocardique de cellules souches, sans enrichissement de fractions ni culture	38.32.20↔	Réséction de veines extracrâniennes de la tête et du cou, avec anastomose, SAP
37.99.12↔	Traitement par injection intramyocardique de cellules souches obtenues par enrichissement de fractions ou multipliées en culture	38.32.21↔	Réséction de la veine jugulaire, avec anastomose
37.99.19↔	Traitement par injection intramyocardique de cellules souches, autre	38.32.22↔	Réséction de veines extracrâniennes superficielles de la tête et du cou, avec anastomose
37.99.20↔	Opérations d'anomalies congénitales du cœur, SAP	38.32.99↔	Réséction d'autres vaisseaux de la tête et du cou, avec anastomose, autre
37.99.21↔	Réparation d'un ventricule droit à double issue de type Fallot	38.33.00↔	Réséction de vaisseaux de membre supérieur avec anastomose, SAP
37.99.22↔	Réparation d'autre ventricule droit à double issue	38.33.10↔	Réséction d'artères de membre supérieur avec anastomose, SAP
37.99.23↔	Opération d'un cœur fonctionnellement/morphologiquement univentriculaire	38.33.11↔	Réséction d'artères de membre supérieur avec anastomose
37.99.24↔	Réparation d'un cœur triatrial	38.33.12↔	Réséction de l'artère cubitale, avec anastomose
37.99.25↔	Réparation d'absence de valve pulmonaire	38.33.13↔	Réséction d'autres artères de l'avant-bras, avec anastomose
37.99.29↔	Opérations d'anomalies congénitales du cœur, autre	38.33.14↔	Réséction d'artères de la main, avec anastomose
37.99.30↔	Ligature d'oreillette	38.33.20↔	Réséction de veines de membre supérieur, avec anastomose, SAP
37.99.80↔	Réopération du cœur et du péricarde	38.33.21↔	Réséction de la veine axillaire, avec anastomose
37.9a.00↔	Implantation d'un système de stimulation du myocarde, SAP	38.33.22↔	Réséction d'autres veines profondes de membre supérieur, avec anastomose
37.9a.11↔	Implantation ou remplacement d'un système de modulation du myocarde (CCM)	38.33.23↔	Réséction de veines superficielles de membre supérieur, avec anastomose
37.9a.12↔	Enlèvement ou révision d'un système de modulation du myocarde (CCM)	38.33.99↔	Réséction de vaisseaux de membre supérieur avec anastomose, autre
37.9a.99↔	Implantation d'un système de stimulation du myocarde, autre	38.34.00↔	Réséction de l'aorte, avec anastomose, SAP
38.01↔	Incision de vaisseaux intracrâniens	38.34.10↔	Réséction de l'aorte ascendante et de la crosse aortique, avec anastomose
38.04.10↔	Incision de l'aorte ascendante et de la crosse aortique	38.34.20↔	Réséction de l'aorte descendante, avec anastomose
38.04.20↔	Incision de l'aorte descendante	38.34.30↔	Réséction de l'aorte abdominale, avec anastomose
38.04.30↔	Incision de l'aorte abdominale	38.34.99↔	Réséction de l'aorte, avec anastomose, autre
38.05.00↔	Incision d'autres vaisseaux thoraciques, SAP	38.35.00↔	Réséction de vaisseaux thoraciques, avec anastomose, SAP
38.05.10↔	Incision d'autres artères thoraciques	38.35.10↔	Réséction d'artères thoraciques, avec anastomose, SAP
38.05.20↔	Incision de veines thoraciques, SAP	38.35.11↔	Réséction de l'artère sous-clavière, avec anastomose
38.05.21↔	Incision de veines thoraciques profondes	38.35.12↔	Réséction du tronc brachio-céphalique, avec anastomose
38.05.29↔	Incision de veines thoraciques, autre	38.35.13↔	Réséction de l'artère pulmonaire, avec anastomose
38.06.11↔	Incision du tronc coeliaque	38.35.19↔	Réséction d'artères thoraciques, avec anastomose, autre
38.07.11↔	Incision de la veine cave inférieure	38.35.20↔	Réséction de veines thoraciques, avec anastomose, SAP
38.11↔	Endartériectomie de vaisseaux intracrâniens	38.35.21↔	Réséction de la veine pulmonaire, avec anastomose
38.12↔	Endartériectomie d'autres vaisseaux de la tête et du cou	38.35.22↔	Réséction de la veine sous-clavière, avec anastomose
38.13↔	Endartériectomie de vaisseaux de membre supérieur	38.35.23↔	Réséction de la veine cave supérieure, avec anastomose
38.14.00↔	Endartériectomie de l'aorte, SAP	38.35.28↔	Réséction de veines thoraciques et d'autres veines profondes, avec anastomose
38.14.10↔	Endartériectomie de l'aorte ascendante et de la crosse aortique	38.35.29↔	Réséction de veines thoraciques, avec anastomose, autre
38.14.20↔	Endartériectomie de l'aorte descendante	38.35.99↔	Réséction de vaisseaux thoraciques, avec anastomose, autre
38.14.30↔	Endartériectomie de l'aorte abdominale	38.36.00↔	Réséction d'artères abdominales, avec anastomose, SAP
38.14.99↔	Endartériectomie de l'aorte, autre	38.36.10↔	Réséction d'artères viscérales, avec anastomose, SAP
38.15.00↔	Endartériectomie d'autres vaisseaux thoraciques, SAP	38.36.11↔	Réséction du tronc coeliaque, avec anastomose
38.15.10↔	Endartériectomie de l'artère sous-clavière	38.36.12↔	Réséction de l'artère gastrique, avec anastomose
38.15.20↔	Endartériectomie du tronc brachio-céphalique	38.36.13↔	Réséction de l'artère hépatique, avec anastomose
38.15.30↔	Endartériectomie de l'artère pulmonaire	38.36.14↔	Réséction de l'artère splénique, avec anastomose
38.15.40↔	Endartériectomie de la veine pulmonaire	38.36.15↔	Réséction de l'artère rénale, avec anastomose
38.15.99↔	Endartériectomie d'autres vaisseaux thoraciques, autre	38.36.16↔	Réséction de l'artère mésentérique, avec anastomose
38.16.00↔	Endartériectomie d'artères abdominales, SAP	38.36.17↔	Réséction de l'artère iliaque, avec anastomose
38.16.10↔	Endartériectomie d'artères viscérales, SAP	38.36.19↔	Réséction d'artères viscérales, avec anastomose, autre
38.16.11↔	Endartériectomie du tronc coeliaque	38.36.99↔	Réséction d'artères abdominales, avec anastomose, autre
38.16.12↔	Endartériectomie de l'artère gastrique	38.37.00↔	Réséction de veines abdominales, avec anastomose, SAP
38.16.13↔	Endartériectomie de l'artère hépatique		
38.16.14↔	Endartériectomie de l'artère splénique		
38.16.15↔	Endartériectomie de l'artère rénale		

38.37.10↔ Résection de veines abdominales profondes, avec anastomose, SAP	38.47.19↔ Résection de veines abdominales profondes, avec remplacement, autre
38.37.11↔ Résection de la veine cave inférieure, avec anastomose	38.47.99↔ Résection de veines abdominales, avec remplacement, autre
38.37.12↔ Résection de la veine iliaque, avec anastomose	38.48.00↔ Résection d'artères de membre inférieur, avec remplacement, SAP
38.37.19↔ Résection de veines abdominales profondes, avec anastomose, autre	38.48.10↔ Résection de l'artère fémorale (commune) (superficielle), avec remplacement
38.37.99↔ Résection de veines abdominales, avec anastomose, autre	38.48.11↔ Résection de l'artère fémorale profonde, avec remplacement
38.38.00↔ Résection d'artères de membre inférieur, avec anastomose, SAP	38.48.12↔ Résection de l'artère poplitée, avec remplacement
38.38.10↔ Résection de l'artère fémorale (commune) (superficielle), avec anastomose	38.48.13↔ Résection d'artères de la jambe, avec remplacement
38.38.11↔ Résection de l'artère fémorale profonde, avec anastomose	38.48.99↔ Résection d'artères de membre inférieur, avec remplacement, autre
38.38.12↔ Résection de l'artère poplitée, avec anastomose	38.49.00↔ Résection de veines de membre inférieur, avec remplacement, SAP
38.38.99↔ Résection d'artères de membre inférieur, avec anastomose, SAP	38.49.10↔ Résection de veines profondes des membre inférieur, avec remplacement
38.39.00↔ Résection de veines de membre inférieur, avec anastomose, SAP	38.49.99↔ Résection de veines de membre inférieur, avec remplacement, autre
38.39.10↔ Résection de veines de membre inférieur avec anastomose, veines profondes	38.66.00↔ Autre excision d'artères abdominales, SAP
38.39.99↔ Résection de veines de membre inférieur, avec anastomose, autre	38.66.10↔ Autre excision d'artères viscérales, SAP
38.41↔ Résection de vaisseaux intracrâniens, avec remplacement	38.66.11↔ Autre excision du tronc coeliaque
38.42↔ Résection d'autres vaisseaux de la tête et du cou, avec remplacement	38.66.12↔ Autre excision de l'artère gastrique
38.43.00↔ Résection de vaisseaux de membre supérieur, avec remplacement, SAP	38.66.13↔ Autre excision de l'artère hépatique
38.43.10↔ Résection d'artères de membre supérieur, avec remplacement	38.66.14↔ Autre excision de l'artère splénique
38.43.11↔ Résection de l'artère axillaire, avec remplacement	38.66.15↔ Autre excision de l'artère rénale
38.43.20↔ Résection de veines de membre supérieur, avec remplacement, SAP	38.66.16↔ Autre excision de l'artère mésentérique
38.43.21↔ Résection de la veine axillaire, avec remplacement	38.66.17↔ Autre excision de l'artère lombaire
38.43.28↔ Résection d'autres veines profondes de membre supérieur, avec remplacement	38.66.18↔ Autre excision de l'artère iliaque
38.43.29↔ Résection de veines de membre supérieur, avec remplacement, autre	38.66.19↔ Autre excision d'artères viscérales, autre
38.43.99↔ Résection de vaisseaux de membre supérieur, avec remplacement, autre	38.66.99↔ Autre excision d'artères abdominales, autre
38.44.00↔ Résection de l'aorte abdominale, avec remplacement, SAP	38.68.00↔ Autre excision d'artères de membre inférieur, SAP
38.44.10↔ Résection de l'aorte abdominale, par voie suprarénale, avec remplacement	38.68.10↔ Autre excision d'artères de la cuisse
38.44.11↔ Résection de l'aorte abdominale, par voie infrarénale, avec remplacement	38.68.20↔ Autre excision d'artères de la jambe et du pied
38.44.12↔ Résection de l'aorte abdominale, par voie juxtarrénale, avec remplacement	38.68.99↔ Autre excision d'artères de membre inférieur, autre
38.44.99↔ Résection de l'aorte abdominale, avec remplacement, autre	38.7x.10↔ Interruption de la veine cave, par chirurgie ouverte, SAP
38.45.00↔ Résection de vaisseau thoracique, avec remplacement, SAP	38.7x.11↔ Insertion d'un filtre antiembolique dans la veine cave, par chirurgie ouverte
38.45.10↔ Résection de l'aorte thoracique avec remplacement, SAP	38.7x.12↔ Ablation d'un filtre antiembolique dans la veine cave, par chirurgie ouverte
38.45.11↔ Résection de l'aorte ascendante ou de la crosse aortique, avec remplacement	38.7x.13↔ Ligature ou plicature de la veine cave, par chirurgie ouverte
38.45.12↔ Résection de l'aorte thoracique, avec remplacement	38.7x.19↔ Interruption de la veine cave, par chirurgie ouverte, autre
38.45.13↔ Résection de l'aorte thoraco-abdominale, avec remplacement	38.84.00↔ Autre occlusion chirurgicale de l'aorte, SAP
38.45.14↔ Résection de l'aorte thoracique avec remplacement par prothèse hybride	38.84.10↔ Autre occlusion chirurgicale de l'aorte thoracique
38.45.19↔ Résection de l'aorte thoracique avec remplacement, autre	38.84.20↔ Autre occlusion chirurgicale de l'aorte abdominale
38.45.20↔ Résection d'autres vaisseaux thoraciques, avec remplacement, SAP	38.84.31↔ Ligature du canal artériel persistant
38.45.21↔ Résection de l'artère pulmonaire, avec remplacement	38.84.99↔ Autre occlusion chirurgicale de l'aorte, autre
38.45.22↔ Résection du tronc brachio-céphalique, avec remplacement	38.85.11↔ Autre occlusion chirurgicale de l'artère sous-clavière
38.45.29↔ Résection d'autres artères thoraciques, avec remplacement	38.85.12↔ Autre occlusion chirurgicale de l'artère pulmonaire
38.45.30↔ Résection de veine thoracique, avec remplacement, SAP	38.85.13↔ Autre occlusion chirurgicale du tronc brachio-céphalique
38.45.31↔ Résection de la veine cave supérieure, avec remplacement	38.85.21↔ Autre occlusion chirurgicale de la veine cave supérieure
38.45.38↔ Résection d'autres veines thoraciques profondes, avec remplacement	38.85.22↔ Autre occlusion chirurgicale de la veine pulmonaire
38.45.39↔ Résection de veines thoraciques, avec remplacement, autre	38.85.23↔ Autre occlusion chirurgicale de la veine sous-clavière
38.45.99↔ Résection de vaisseaux thoraciques, avec remplacement, autre	38.86.00↔ Autre occlusion chirurgicale d'artères abdominales, SAP
38.46↔ Résection d'artères abdominales, avec remplacement	38.86.10↔ Autre occlusion chirurgicale d'artères viscérales, SAP
38.47.00↔ Résection de veines abdominales, avec remplacement, SAP	38.86.11↔ Autre occlusion chirurgicale du tronc coeliaque
38.47.10↔ Résection de veines abdominales profondes, avec remplacement, SAP	38.86.12↔ Autre occlusion chirurgicale de l'artère gastrique
38.47.11↔ Résection de la veine cave inférieure, avec remplacement	38.86.13↔ Autre occlusion chirurgicale de l'artère hépatique
38.47.12↔ Résection de la veine iliaque, avec remplacement	38.86.14↔ Autre occlusion chirurgicale de l'artère splénique
	38.86.15↔ Autre occlusion chirurgicale de l'artère rénale
	38.86.16↔ Autre occlusion chirurgicale de l'artère mésentérique
	38.86.17↔ Autre occlusion chirurgicale de l'artère iliaque
	38.86.19↔ Autre occlusion chirurgicale d'artères viscérales, autre
	38.86.99↔ Autre occlusion chirurgicale d'artères abdominales, autre
	38.87.00↔ Autre occlusion chirurgicale de veines abdominales, SAP
	38.87.10↔ Autre occlusion chirurgicale de veines abdominales profondes, SAP
	38.87.11↔ Autre occlusion chirurgicale de la veine cave inférieure
	38.87.12↔ Autre occlusion chirurgicale des veines iliaques commune et interne
	38.87.19↔ Autre occlusion chirurgicale de veines abdominales profondes, autre

38.87.99↔	Autre occlusion chirurgicale de veines abdominales, autre	39.26.99↔	Autre pontage ou shunt vasculaire intra-abdominal, autre
39.0x.00↔	Shunt d'artère systémique à pulmonaire, SAP	39.28↔	Pontage ou shunt vasculaire extra-intracrânien
39.0x.10↔	Anastomose entre artère sous-clavière et artère pulmonaire (Blalock-Taussig)	39.29.00↔	Autre pontage ou shunt vasculaire (périphérique), SAP
39.0x.11↔	Anastomose entre aorte et artère pulmonaire droite (Waterston-Cooley)	39.29.10↔	Pontage ou shunt vasculaire d'artères de membre inférieur, SAP
39.0x.12↔	Anastomose entre aorte descendante et artère pulmonaire gauche (Potts-Smith)	39.29.11↔	Shunt ou pontage vasculaire fémoro-fémoral
39.0x.13↔	Anastomose entre artère pulmonaire gauche et droite	39.29.12↔	Shunt ou pontage vasculaire fémoro-poplité
39.0x.20↔	Shunt prothétique d'artère pulmonaire à aorte, central	39.29.13↔	Shunt ou pontage vasculaire fémoro-crural
39.0x.21↔	Shunt prothétique d'artère pulmonaire à aorte, périphérique	39.29.14↔	Shunt ou pontage vasculaire fémoro-pédieux
39.0x.23↔	Cerclage (banding) de l'artère pulmonaire	39.29.15↔	Shunt ou pontage vasculaire poplitéo-crural ou poplitéo-pédieux
39.0x.24↔	Shunt d'artère systémique à pulmonaire, opération de Damus-Kay-Stansel	39.29.16↔	Pontage ou shunt vasculaire d'artères de la jambe et du pied
39.0x.99↔	Shunt d'artère systémique à pulmonaire, autre	39.29.19↔	Pontage ou shunt vasculaire d'artères de membre inférieur, autre
39.10↔	Shunt veineux intra-abdominal, SAP	39.29.20↔	Pontage ou shunt vasculaire d'artères de membre supérieur
39.11.00↔	Création et révision de shunt portosystémique, TIPSS, SAP	39.29.30↔	Autre pontage ou shunt vasculaire (périphérique), extra-anatomique, SAP
39.11.11↔	Création de shunt portosystémique, recours à l'angioplastie percutanée (à ballonnet)	39.29.31↔	Shunt ou pontage vasculaire sous-clavio-fémoral
39.11.12↔	Création de shunt portosystémique, thrombolyse et thrombectomie percutanées	39.29.32↔	Shunt ou pontage vasculaire axillo-fémoral
39.11.13↔	Création de shunt portosystémique, utilisation d'un stent	39.29.33↔	Pontage croisé fémoro-fémoral
39.11.21↔	Révision de shunt portosystémique, fermeture percutanée	39.29.39↔	Autre pontage ou shunt vasculaire (périphérique), extra-anatomique, autre
39.11.22↔	Révision de shunt portosystémique, recours à l'insertion d'un stent	39.29.40↔	Shunt ou pontage vasculaire de veines
39.11.23↔	Révision de shunt portosystémique avec thrombectomie et thrombolyse percutanées	39.29.80↔	Shunt peropératoire temporaire, SAP
39.11.24↔	Révision de shunt portosystémique avec réduction percutanée du diamètre d'un shunt portosystémique existant	39.29.81↔	Shunt peropératoire temporaire, artério-artériel
39.11.99↔	Création et révision de shunt portosystémique, TIPSS, autre	39.29.82↔	Shunt peropératoire temporaire, artério-veineux
39.19↔	Shunt veineux intra-abdominal, autre	39.29.89↔	Shunt peropératoire temporaire, autre
39.21.00↔	Anastomose de veine cave à artère pulmonaire, SAP	39.29.99↔	Autre pontage ou shunt vasculaire (périphérique), autre
39.21.10↔	Opération de Glenn sur un cœur fonctionnellement/morphologiquement univentriculaire	39.2a↔	Pontage ou shunt vasculaire intra-intracrânien
39.21.99↔	Anastomose de veine cave à artère pulmonaire, autre	39.31.10↔	Suture d'artère de la tête et du cou, SAP
39.22.00↔	Pontage entre aorte, artère sous-clavière et carotide, SAP	39.31.11↔	Suture d'artère intracrânienne
39.22.10↔	Pontage de l'artère carotide, SAP	39.31.19↔	Suture d'artère de la tête et du cou, autre
39.22.11↔	Pontage carotido-carotidien	39.31.20↔	Suture d'artère du bras, SAP
39.22.12↔	Pontage entre artère carotide et artère vertébrale	39.31.21↔	Suture de l'artère axillaire
39.22.13↔	Pontage entre artère carotide et artère sous-clavière [pontage carotido-sous-clavier]	39.31.22↔	Suture de l'artère brachiale
39.22.14↔	Pontage entre artère carotide et aorte	39.31.29↔	Suture d'artère du bras, autre
39.22.19↔	Pontage de l'artère carotide, autre	39.31.30↔	Suture d'artère de l'avant-bras
39.22.20↔	Pontage de l'artère sous-clavière, SAP	39.31.40↔	Suture d'artère de la main
39.22.21↔	Pontage entre artère sous-clavière et aorte	39.31.50↔	Suture d'artère du membre inférieur
39.22.29↔	Pontage de l'artère sous-clavière, autre	39.31.60↔	Suture de l'aorte, SAP
39.22.99↔	Pontage entre aorte, artère sous-clavière et carotide, autre	39.31.61↔	Suture de l'aorte thoracique
39.23↔	Autre pontage ou shunt vasculaire intrathoracique	39.31.62↔	Suture de l'aorte abdominale
39.24↔	Bypass aorto-rénal	39.31.69↔	Suture de l'aorte, autre
39.25.00↔	Pontage aorto-iliaco-fémoral, SAP	39.31.70↔	Suture d'autres artères thoraciques, SAP
39.25.10↔	Pontage aorto-iliaco-fémoral, aortique, SAP	39.31.71↔	Suture de l'artère pulmonaire
39.25.11↔	Pontage aorto-iliaque	39.31.72↔	Suture du tronc brachio-céphalique
39.25.12↔	Pontage aorto-fémoral	39.31.73↔	Suture de l'artère sous-clavière
39.25.13↔	Pontage aorto-poplité	39.31.79↔	Suture d'artères thoraciques, autre
39.25.14↔	Pontage aorto-crural	39.31.80↔	Suture d'artères abdominales, SAP
39.25.19↔	Pontage aorto-iliaco-fémoral, aortique, autre	39.31.81↔	Suture du tronc coeliaque
39.25.20↔	Pontage iliaque-fémoral, SAP	39.31.82↔	Suture de l'artère gastrique
39.25.21↔	Pontage ilio-iliaque	39.31.83↔	Suture de l'artère hépatique
39.25.22↔	Pontage ilio-fémoral	39.31.84↔	Suture de l'artère splénique
39.25.23↔	Pontage ilio-poplité	39.31.85↔	Suture de l'artère rénale
39.25.24↔	Pontage ilio-crural	39.31.86↔	Suture de l'artère mésentérique
39.25.29↔	Pontage iliaque-fémoral, autre	39.31.87↔	Suture de l'artère lombaire
39.25.30↔	Pontage par le trou obturateur (extra-anatomique)	39.31.88↔	Suture de l'artère iliaque
39.25.99↔	Pontage aorto-iliaco-fémoral, autre	39.31.89↔	Suture d'artères abdominales, autre
39.26.00↔	Autre pontage ou shunt vasculaire intra-abdominal, SAP	39.32.11↔	Suture de veine intracrânienne
39.26.10↔	Autre pontage ou shunt vasculaire intra-abdominal, artères viscérales	39.32.19↔	Suture de veine de la tête et du cou, autre
39.26.11↔	Autre pontage ou shunt vasculaire intra-abdominal, aorte	39.32.30↔	Suture de veine thoracique, SAP
39.26.12↔	Autre pontage ou shunt vasculaire intra-abdominal, artère rénale	39.32.31↔	Suture de la veine cave supérieure
39.26.19↔	Autre pontage ou shunt vasculaire intra-abdominal, autres artères viscérales	39.32.32↔	Suture de la veine brachio-céphalique
		39.32.39↔	Suture de veine thoracique, autre
		39.32.40↔	Suture de veine abdominale, SAP
		39.32.41↔	Suture de la veine cave inférieure
		39.32.42↔	Suture des veines iliaques commune et interne
		39.49.10↔	Révision d'anastomose vasculaire
		39.49.30↔	Remplacement de conduit cardiaque
		39.51.00↔	Clippage d'anévrisme, SAP
		39.51.11↔	Clippage d'anévrisme intracrânien
		39.51.99↔	Clippage d'anévrisme, autre

39.52.10↔	Autre réparation d'anévrisme de vaisseaux de la tête et du cou, SAP	39.57.19↔	Réparation de vaisseaux de la tête et du cou avec patch synthétique, autre
39.52.11↔	Autre réparation d'anévrisme de vaisseaux intracrâniens	39.57.20↔	Réparation de vaisseaux du membre supérieur avec patch synthétique, SAP
39.52.19↔	Autre réparation d'anévrisme de vaisseaux de la tête et du cou, autre	39.57.21↔	Réparation d'artères du membre supérieur avec patch synthétique
39.52.20↔	Autre réparation d'anévrisme de l'aorte, SAP	39.57.22↔	Réparation de la veine sous-clavière, de la veine axillaire et de la veine brachio-céphalique avec patch synthétique
39.52.21↔	Autre réparation chirurgicale ouverte d'anévrisme de l'aorte ascendante, de la crosse aortique et de l'aorte thoracique	39.57.23↔	Réparation d'autres veines profondes du membre supérieur avec patch synthétique
39.52.22↔	Autre réparation chirurgicale ouverte d'anévrisme de l'aorte abdominale	39.57.29↔	Réparation de vaisseaux du membre supérieur avec patch synthétique, autre
39.52.29↔	Autre réparation d'anévrisme de l'aorte, autre	39.57.30↔	Réparation de vaisseaux thoraciques avec patch synthétique, SAP
39.53↔	Réparation de fistule artério-veineuse	39.57.31↔	Réparation de l'aorte thoracique avec patch synthétique
39.54.10↔	Opération de réentrée, aorte thoracique	39.57.32↔	Réparation de la veine pulmonaire avec patch synthétique
39.54.20↔	Opération de réentrée, aorte abdominale	39.57.33↔	Réparation de la veine cave supérieure avec patch synthétique
39.55↔	Réimplantation de vaisseau rénal aberrant	39.57.39↔	Réparation de vaisseaux thoraciques avec patch synthétique, autre
39.56.00↔	Réparation de vaisseau sanguin, avec patch de tissu (plastie), SAP	39.57.40↔	Réparation d'artères abdominales avec patch synthétique, SAP
39.56.10↔	Réparation de vaisseaux de la tête et du cou avec patch de tissu, SAP	39.57.41↔	Réparation de l'aorte abdominale avec patch synthétique
39.56.11↔	Réparation de vaisseaux intracrâniens avec patch de tissu	39.57.42↔	Réparation du tronc coeliaque avec patch synthétique
39.56.12↔	Réparation de la veine jugulaire avec patch de tissu	39.57.43↔	Réparation de l'artère gastrique avec patch synthétique
39.56.19↔	Réparation de vaisseaux de la tête et du cou avec patch de tissu, autre	39.57.44↔	Réparation de l'artère hépatique avec patch synthétique
39.56.20↔	Réparation de vaisseaux du membre supérieur avec patch de tissu, SAP	39.57.45↔	Réparation de l'artère splénique avec patch synthétique
39.56.21↔	Réparation d'artères du membre supérieur avec patch de tissu	39.57.46↔	Réparation de l'artère rénale avec patch synthétique
39.56.22↔	Réparation de la veine sous-clavière, de la veine axillaire et de la veine brachio-céphalique avec patch de tissu	39.57.47↔	Réparation de l'artère mésentérique avec patch synthétique
39.56.23↔	Réparation d'autres veines profondes du membre supérieur avec patch de tissu	39.57.48↔	Réparation de l'artère iliaque avec patch synthétique
39.56.29↔	Réparation de vaisseaux du membre supérieur avec patch de tissu, autre	39.57.49↔	Réparation d'artères abdominales avec patch synthétique, autre
39.56.30↔	Réparation de vaisseaux thoraciques avec patch de tissu, SAP	39.57.50↔	Réparation de veines abdominales avec patch synthétique, SAP
39.56.31↔	Réparation de l'aorte thoracique avec patch de tissu	39.57.51↔	Réparation de la veine cave inférieure avec patch synthétique
39.56.32↔	Réparation de la veine pulmonaire avec patch de tissu	39.57.52↔	Réparation de la veine iliaque avec patch synthétique
39.56.33↔	Réparation de la veine cave supérieure avec patch de tissu	39.57.59↔	Réparation de veines abdominales avec patch synthétique, autre
39.56.39↔	Réparation de vaisseaux thoraciques avec patch de tissu, autre	39.57.60↔	Réparation de vaisseaux du membre inférieur avec patch synthétique, SAP
39.56.40↔	Réparation d'artères abdominales avec patch de tissu, SAP	39.57.61↔	Réparation d'artères du membre inférieur avec patch synthétique
39.56.41↔	Réparation de l'aorte abdominale avec patch de tissu	39.57.62↔	Réparation de la veine fémorale et de la veine poplitée avec patch synthétique
39.56.42↔	Réparation du tronc coeliaque avec patch de tissu	39.57.63↔	Réparation d'autres veines profondes du membre inférieur avec patch synthétique
39.56.43↔	Réparation de l'artère gastrique avec patch de tissu	39.57.64↔	Réparation de veines superficielles de la cuisse avec patch synthétique
39.56.44↔	Réparation de l'artère hépatique avec patch de tissu	39.57.69↔	Réparation de vaisseaux du membre inférieur avec patch synthétique, autre
39.56.45↔	Réparation de l'artère splénique avec patch de tissu	39.57.99↔	Réparation de vaisseau sanguin avec patch synthétique (plastie), autre
39.56.46↔	Réparation de l'artère rénale avec patch de tissu	39.59.31↔	Autre réparation de vaisseaux intracrâniens
39.56.47↔	Réparation de l'artère mésentérique avec patch de tissu	39.59.32↔	Autre réparation d'artère vertébrale extracrânienne
39.56.48↔	Réparation de l'artère iliaque avec patch de tissu	39.59.33↔	Autre réparation d'artères extracrâniennes de la tête et du cou, autre
39.56.49↔	Réparation d'artères abdominales avec patch de tissu, autre	39.59.34↔	Autre réparation de la veine jugulaire
39.56.50↔	Réparation de veines abdominales avec patch de tissu, SAP	39.59.39↔	Autre réparation de vaisseaux de la tête et du cou, autre
39.56.51↔	Réparation de la veine cave inférieure avec patch de tissu	39.59.40↔	Autre réparation de vaisseaux de membre supérieur, SAP
39.56.52↔	Réparation de la veine iliaque avec patch de tissu	39.59.41↔	Autre réparation d'artères de membre supérieur
39.56.59↔	Réparation de veines abdominales avec patch de tissu, autre	39.59.42↔	Autre réparation de la veine sous-clavière, de la veine axillaire et de la veine brachio-céphalique
39.56.60↔	Réparation de vaisseaux du membre inférieur avec patch de tissu, SAP	39.59.48↔	Autre réparation d'autres veines profondes du membre supérieur
39.56.61↔	Réparation d'artères du membre inférieur avec patch de tissu	39.59.49↔	Autre réparation de vaisseaux de membre supérieur, autre
39.56.62↔	Réparation de la veine fémorale et de la veine poplitée avec patch de tissu	39.59.50↔	Autre réparation de vaisseaux thoraciques, SAP
39.56.63↔	Réparation d'autres veines profondes du membre inférieur avec patch de tissu	39.59.51↔	Autre réparation de l'aorte thoracique
39.56.64↔	Réparation de veines superficielles de la cuisse avec patch de tissu	39.59.52↔	Autre réparation de l'artère pulmonaire
39.56.69↔	Réparation de vaisseaux du membre inférieur avec patch de tissu, autre	39.59.53↔	Autre réparation d'artères thoraciques, autre
39.56.99↔	Réparation de vaisseau sanguin avec patch de tissu (plastie), autre	39.59.54↔	Autre réparation de la veine pulmonaire
39.57.00↔	Réparation de vaisseau sanguin avec patch synthétique (plastie), SAP	39.59.55↔	Autre réparation de la veine cave supérieure
39.57.10↔	Réparation de vaisseaux de la tête et du cou avec patch synthétique, SAP	39.59.59↔	Autre réparation de vaisseaux thoraciques, autre
39.57.11↔	Réparation de vaisseaux intracrâniens avec patch synthétique	39.59.60↔	Autre réparation d'artères abdominales, SAP
39.57.12↔	Réparation d'artères extracrâniennes de la tête et du cou avec patch synthétique	39.59.61↔	Autre réparation de l'aorte abdominale
39.57.13↔	Réparation de la veine jugulaire avec patch synthétique	39.59.62↔	Autre réparation du tronc coeliaque

39.59.63↔	Autre réparation de l'artère gastrique	39.72.13↔	Embolisation sélective de vaisseaux intracrâniens par flow-diverter
39.59.64↔	Autre réparation de l'artère hépatique	39.72.14↔	Embolisation sélective de vaisseaux intracrâniens, avec matériel embolisant adhésif
39.59.65↔	Autre réparation de l'artère splénique	39.72.19↔	Embolisation sélective de vaisseaux intracrâniens, autre
39.59.66↔	Autre réparation de l'artère rénale	39.72.20↔	Embolisation sélective de vaisseaux extracrâniens de la tête et du cou, SAP
39.59.67↔	Autre réparation de l'artère mésentérique	39.72.21↔	Embolisation sélective de vaisseaux extracrâniens de la tête et du cou, avec particules ou spires métalliques
39.59.68↔	Autre réparation de l'artère iliaque	39.72.22↔	Embolisation sélective de vaisseaux extracrâniens de la tête et du cou avec liquides embolisants, ballonnets détachables ou filtres (parapluie)
39.59.69↔	Autre réparation d'artères abdominales, autre	39.72.24↔	Embolisation sélective de vaisseaux extracrâniens de la tête et du cou, avec matériel embolisant adhésif
39.59.70↔	Autre réparation de veines abdominales, SAP	39.72.29↔	Embolisation sélective de vaisseaux extracrâniens de la tête et du cou, autre
39.59.71↔	Autre réparation de la veine cave inférieure	39.72.30↔	Embolisation transluminale percutanée de malformation vasculaire par microcathéter, SAP
39.59.72↔	Autre réparation de la veine iliaque	39.72.31↔	Embolisation transluminale percutanée de malformation vasculaire par microcathéter, utilisation d'un microcathéter
39.59.79↔	Autre réparation de veines abdominales, autre	39.72.32↔	Embolisation transluminale percutanée de malformation vasculaire par microcathéter, utilisation de deux microcathéters
39.59.80↔	Autre réparation de vaisseaux de membre inférieur, SAP	39.72.33↔	Embolisation transluminale percutanée de malformation vasculaire par microcathéter, utilisation de trois microcathéters
39.59.81↔	Autre réparation d'artères de membre inférieur	39.72.34↔	Embolisation transluminale percutanée de malformation vasculaire par microcathéter, utilisation de quatre microcathéters
39.59.82↔	Autre réparation de la veine fémorale	39.72.35↔	Embolisation transluminale percutanée de malformation vasculaire par microcathéter, utilisation de cinq microcathéters
39.59.83↔	Autre réparation de la veine poplitée	39.72.36↔	Embolisation transluminale percutanée de malformation vasculaire par microcathéter, utilisation de 6 microcathéters et plus
39.59.88↔	Autre réparation d'autres veines profondes du membre inférieur	39.72.99↔	Réparation ou occlusion endovasculaire des vaisseaux de la tête et du cou, autre
39.59.90↔	Autre réparation de vaisseau, plastie de valves veineuses	39.73.00↔	Implantation endovasculaire de greffe sur l'aorte thoracique, SAP
39.61.00↔	Circulation extracorporelle (CEC), SAP	39.73.10↔	Implantation endovasculaire de greffe sur l'aorte thoracique, sans fenestration ni bras latéral
39.61.10↔	Circulation extracorporelle conventionnelle sous normothermie (plus de 35°C)	39.73.11↔	Implantation endovasculaire de greffe sur l'aorte thoracique, avec fenestration ou bras latéral
39.61.11↔	Circulation extracorporelle conventionnelle sous hypothermie légère (32 à 35°C)	39.73.20↔	Implantation endovasculaire de greffe sur l'aorte thoraco-abdominale
39.61.12↔	Circulation extracorporelle conventionnelle sous hypothermie modérée (26 à moins de 32°C)	39.73.99↔	Implantation endovasculaire de greffe sur l'aorte thoracique, autre
39.61.13↔	Circulation extracorporelle conventionnelle sous forte hypothermie (20 à moins de 26°C)	39.76.62↔	Thrombectomie percutanée de vaisseau(x) extracrâniens(s) assistée par stent
39.61.14↔	Circulation extracorporelle conventionnelle sous hypothermie profonde (moins de 20°C)	39.77.00↔	Intervention endovasculaire transluminale percutanée sur vaisseau(x) intracrâniens(s), SAP
39.61.15↔	Circulation extracorporelle conventionnelle sous hypothermie de température inconnue	39.77.09↔	Intervention endovasculaire transluminale percutanée sur vaisseau(x) intracrâniens(s), autre
39.61.21↔	Circulation extracorporelle minimalisée sous normothermie (plus de 35°C)	39.77.10↔	Angioplastie percutanée à ballonnet de vaisseau(x) intracrâniens(s)
39.61.22↔	Circulation extracorporelle minimalisée sous hypothermie légère (32 à 35°C)	39.77.20↔	Bladeangioplastie percutanée de vaisseau(x) intracrâniens(s)
39.61.23↔	Circulation extracorporelle minimalisée sous hypothermie modérée (26 à moins de 32°C)	39.77.30↔	Angioplastie percutanée au laser de vaisseau(x) intracrâniens(s)
39.61.24↔	Circulation extracorporelle minimalisée sous forte hypothermie (20 à moins de 26°C)	39.77.40↔	Athérectomie percutanée de vaisseau(x) intracrâniens(s)
39.61.25↔	Circulation extracorporelle minimalisée sous hypothermie profonde (moins de 20°C)	39.77.50↔	Thrombolyse percutanée sélective de vaisseau(x) intracrâniens(s)
39.61.26↔	Circulation extracorporelle minimalisée sous hypothermie de température inconnue	39.77.60↔	Thrombectomie percutanée de vaisseau(x) intracrâniens(s), SAP
39.61.99↔	Circulation extracorporelle (CEC), autre	39.77.61↔	Thrombectomie percutanée à lame rotative de vaisseau(x) intracrâniens(s)
39.66↔	Shunt cardio-pulmonaire percutané	39.77.62↔	Thrombectomie percutanée de vaisseau(x) intracrâniens(s) assistée par stent
39.71.00↔	Implantation endovasculaire d'une greffe dans l'aorte abdominale, SAP	39.77.69↔	Thrombectomie percutanée de vaisseau(x) intracrâniens(s), autre
39.71.10↔	Implantation endovasculaire d'une greffe dans l'aorte abdominale, aorto-iliaque, sans fenestration ni bras latéral	39.77.70↔	Extraction endovasculaire percutanée de corps étranger de vaisseau(x) intracrâniens(s)
39.71.11↔	Implantation endovasculaire d'une greffe dans l'aorte abdominale, aorto-iliaque, avec fenestration ou bras latéral	39.77.80↔	Spasmolyse intra-artérielle transluminale percutanée lors de vasospasmes cérébrovasculaires
39.71.12↔	Implantation endovasculaire d'une greffe dans l'aorte abdominale, prothèse de bifurcation aorto-bi-iliaque, sans fenestration ni bras latéral	39.79.11↔	Implantation endovasculaire de greffe, vaisseaux viscéraux
39.71.13↔	Implantation endovasculaire d'une greffe dans l'aorte abdominale, prothèse de bifurcation aorto-bi-iliaque, avec fenestration ou bras latéral	39.79.12↔	Implantation endovasculaire de greffe, vaisseaux du bassin
39.71.14↔	Implantation endovasculaire d'une greffe dans l'aorte abdominale, prothèse tubulaire, aortique, sans fenestration ni bras latéral	39.79.13↔	Implantation endovasculaire de greffe, vaisseaux abdominaux
39.71.15↔	Implantation endovasculaire d'une greffe dans l'aorte abdominale, prothèse tubulaire, aortique, avec fenestration ou bras latéral	39.79.19↔	Implantation endovasculaire de greffe, autres vaisseaux, autre
39.71.99↔	Implantation endovasculaire d'une greffe dans l'aorte abdominale, autre	39.79.21↔	Embolisation ou occlusion par coils, vaisseaux du membre supérieur
39.72.00↔	Réparation ou occlusion endovasculaire des vaisseaux de la tête et du cou, SAP		
39.72.10↔	Embolisation sélective de vaisseaux intracrâniens, SAP		
39.72.11↔	Embolisation sélective de vaisseaux intracrâniens, avec particules ou spires métalliques		
39.72.12↔	Embolisation sélective de vaisseaux intracrâniens, avec liquides embolisants, ballonnets détachables ou filtres (parapluie)		

39.79.22↔	Embolisation ou occlusion par coils, aorte	39.79.77↔	Fermeture d'artères par cathéter au laser, vaisseaux abdominaux
39.79.24↔	Embolisation ou occlusion par coils, vaisseaux thoraciques	39.79.79↔	Fermeture d'artères par cathéter au laser, autres vaisseaux, autre
39.79.25↔	Embolisation ou occlusion par coils, vaisseaux viscéraux	39.79.80↔	Fermeture d'artères par cathéter à radiofréquence, autres vaisseaux, SAP
39.79.26↔	Embolisation ou occlusion par coils, vaisseaux abdominaux	39.79.81↔	Fermeture d'artères par cathéter à radiofréquence, artères du membre supérieur
39.79.27↔	Embolisation ou occlusion par coils, vaisseaux du membre inférieur	39.79.82↔	Fermeture d'artères par cathéter à radiofréquence, aorte
39.79.28↔	Embolisation ou occlusion par coils, vaisseaux rachidiens	39.79.84↔	Fermeture d'artères par cathéter à radiofréquence, vaisseaux thoraciques
39.79.29↔	Embolisation ou occlusion par coils, autres vaisseaux, autre	39.79.85↔	Fermeture d'artères par cathéter à radiofréquence, vaisseaux du membre inférieur
39.79.31↔	Embolisation sélective par liquides embolisants, vaisseaux du membre supérieur	39.79.86↔	Fermeture d'artères par cathéter à radiofréquence, vaisseaux viscéraux
39.79.32↔	Embolisation sélective par liquides embolisants, aorte	39.79.87↔	Fermeture d'artères par cathéter à radiofréquence, vaisseaux abdominaux
39.79.34↔	Embolisation sélective par liquides embolisants, vaisseaux thoraciques	39.79.89↔	Fermeture d'artères par cathéter à radiofréquence, autres vaisseaux, autre
39.79.35↔	Embolisation sélective par liquides embolisants, vaisseaux viscéraux	39.8x.00↔	Opération du corps carotidien, du sinus carotidien et d'autres corps vasculaires, SAP
39.79.36↔	Embolisation sélective par liquides embolisants, vaisseaux abdominaux	39.8x.10↔	Exploration du corps carotidien et d'autres corps vasculaires
39.79.38↔	Embolisation sélective par liquides embolisants, vaisseaux rachidiens	39.8x.11↔	Excision du corps carotidien et d'autres corps vasculaires
39.79.40↔	Embolisation sélective par ballonnets détachables, autres vaisseaux, SAP	39.8x.20↔	Implantation ou remplacement de générateur d'impulsions pour activation du baroréflexe
39.79.41↔	Embolisation sélective par ballonnets détachables, vaisseaux du membre supérieur	39.8x.21↔	Révision sans remplacement de générateur d'impulsions pour activation du baroréflexe
39.79.42↔	Embolisation sélective par ballonnets détachables, aorte	39.8x.22↔	Ablation de générateur d'impulsions pour activation du baroréflexe
39.79.44↔	Embolisation sélective par ballonnets détachables, vaisseaux thoraciques	39.8x.30↔	Implantation ou remplacement d'électrode(s) pour activation du baroréflexe
39.79.45↔	Embolisation sélective par ballonnets détachables, vaisseaux viscéraux	39.8x.31↔	Révision sans remplacement d'électrode(s) pour activation du baroréflexe
39.79.46↔	Embolisation sélective par ballonnets détachables, vaisseaux abdominaux	39.8x.32↔	Ablation d'électrode(s) pour activation du baroréflexe
39.79.47↔	Embolisation sélective par ballonnets détachables, vaisseaux rachidiens	39.8x.99↔	Opération du corps carotidien, du sinus carotidien et d'autres corps vasculaires, autre
39.79.48↔	Embolisation sélective par ballonnets détachables, vaisseaux du membre inférieur	39.99.10↔	Aortopexie
39.79.49↔	Embolisation sélective par ballonnets détachables, autres vaisseaux, autre	39.99.20↔	Opérations d'anomalies vasculaires congénitales, SAP
39.79.50↔	Embolisation sélective par filtres (parapluie), autres vaisseaux, SAP	39.99.21↔	Opérations d'anomalie congénitale de l'isthme aortique (sténose) ou d'interruption de la crosse aortique
39.79.51↔	Embolisation sélective par filtres (parapluie), vaisseaux du membre supérieur	39.99.22↔	Opérations d'anomalie congénitale de l'artère ou de la veine pulmonaire ou d'une artère sous-clavière droite rétro-œsophagienne (arteria lusoria)
39.79.52↔	Embolisation sélective par filtres (parapluie), aorte	39.99.23↔	Opérations d'anomalies congénitales de la veine cave
39.79.54↔	Embolisation sélective par filtres (parapluie), vaisseaux thoraciques	39.99.24↔	Opération et unifocalisation de vaisseaux collatéraux congénitaux
39.79.55↔	Embolisation sélective par filtres (parapluie), vaisseaux viscéraux	39.99.30↔	Fermeture par cathéter du canal artériel de Botal, SAP
39.79.56↔	Embolisation sélective par filtres (parapluie), vaisseaux abdominaux	39.99.31↔	Fermeture par cathéter du canal artériel de Botal, avec coil
39.79.57↔	Embolisation sélective par filtres (parapluie), vaisseaux du membre inférieur	39.99.32↔	Fermeture par cathéter du canal artériel de Botal, avec obturateur d'Amplatz
39.79.58↔	Embolisation sélective par filtres (parapluie), vaisseaux rachidiens	39.99.38↔	Fermeture par cathéter du canal artériel de Botal, autre
39.79.59↔	Embolisation sélective par filtres (parapluie), autres vaisseaux, autre	39.99.39↔	Opérations d'autres anomalies vasculaires congénitales
39.79.61↔	Embolisation sélective par particules, vaisseaux du membre supérieur	40.3x.10↔	Lymphadénectomie régionale, indépendante d'autre intervention, SAP
39.79.62↔	Embolisation sélective par particules, aorte	40.3x.11↔	Lymphadénectomie régionale, indépendante d'autre intervention, région cervicale
39.79.64↔	Embolisation sélective par particules, vaisseaux thoraciques	40.3x.12↔	Lymphadénectomie régionale, indépendante d'autre intervention, région axillaire
39.79.65↔	Embolisation sélective par particules, vaisseaux viscéraux	40.3x.13↔	Lymphadénectomie régionale, indépendante d'autre intervention, région para-aortique, pelvienne ou iliaque ou pour obturation
39.79.66↔	Embolisation sélective par particules, vaisseaux abdominaux	40.3x.14↔	Lymphadénectomie régionale, indépendante d'autre intervention, région inguinale, chirurgie ouverte
39.79.67↔	Embolisation sélective par particules, vaisseaux du membre inférieur	40.3x.15↔	Lymphadénectomie régionale, indépendante d'autre intervention, région inguinale, par laparoscopie
39.79.68↔	Embolisation sélective par particules, vaisseaux rachidiens	40.3x.16↔	Lymphadénectomie régionale, indépendante d'autre intervention, région médiastinale et péricardique
39.79.70↔	Fermeture d'artères par cathéter au laser, autres vaisseaux, SAP	40.3x.19↔	Lymphadénectomie régionale, indépendante d'autre intervention, autre
39.79.71↔	Fermeture d'artères par cathéter au laser, artères du membre supérieur	40.3x.21↔	Lymphadénectomie régionale dans le cadre d'une autre intervention, région cervicale
39.79.72↔	Fermeture d'artères par cathéter au laser, aorte		
39.79.74↔	Fermeture d'artères par cathéter au laser, vaisseaux thoraciques		
39.79.75↔	Fermeture d'artères par cathéter au laser, vaisseaux du membre inférieur		
39.79.76↔	Fermeture d'artères par cathéter au laser, vaisseaux viscéraux		

40.3x.22↔	Lymphadénectomie régionale dans le cadre d'une autre intervention, région axillaire	40.59.22↔	Excision radicale de ganglions lymphatiques péribronchiques dans le cadre d'une autre intervention
40.3x.23↔	Lymphadénectomie régionale dans le cadre d'une autre intervention, région para-aortique, pelvienne ou iliaque	40.59.29↔	Excision radicale d'autres ganglions lymphatiques dans le cadre d'une autre intervention, autre
40.3x.24↔	Lymphadénectomie régionale dans le cadre d'une autre intervention, pour obturation	40.59.99↔	Excision radicale d'autres ganglions lymphatiques, autre
40.3x.25↔	Lymphadénectomie régionale dans le cadre d'une autre intervention, région inguinale	40.62↔	Fistulisation du canal thoracique
40.3x.26↔	Lymphadénectomie régionale dans le cadre d'une autre intervention, région médiastinale et péribronchique	40.63↔	Fermeture de fistule du canal thoracique
40.3x.29↔	Lymphadénectomie régionale dans le cadre d'une autre intervention, autre	40.64↔	Ligature du canal thoracique
40.40↔	Résection des ganglions cervicaux, SAP	40.9x.10↔	Anastomose pour résorption de lymphoedème
40.41.00↔	Dissection radicale des ganglions lymphatiques cervicaux, SAP	40.9x.20↔	Incision de lymphocèle
40.41.10↔	Dissection sélective (fonctionnelle) des ganglions lymphatiques cervicaux, abord supraomhyoïde (régions I-III)	41.00↔	Prélèvement et transplantation de cellules souches hématopoïétiques, SAP
40.41.11↔	Dissection sélective (fonctionnelle) des ganglions lymphatiques cervicaux, abord latéral (régions II-IV)	41.0b.09↔	Transplantation de cellules souches hématopoïétiques, autres
40.41.12↔	Dissection sélective (fonctionnelle) des ganglions lymphatiques cervicaux, abord antérolatéral (régions I-IV)	41.0b.11↔	Transplantation de cellules souches hématopoïétiques de moelle osseuse, autologue
40.41.13↔	Dissection sélective (fonctionnelle) des ganglions lymphatiques cervicaux, abord postérolatéral (régions II-V)	41.0b.12↔	Transplantation de cellules souches hématopoïétiques de moelle osseuse, allogène, donneur apparenté, HLA identique
40.41.14↔	Dissection sélective (fonctionnelle) des ganglions lymphatiques cervicaux, abord central (région VI)	41.0b.13↔	Transplantation de cellules souches hématopoïétiques de moelle osseuse, allogène, donneur apparenté, non HLA identique
40.41.20↔	Dissection radicale des ganglions lymphatiques cervicaux (incl. modification)	41.0b.14↔	Transplantation de cellules souches hématopoïétiques de moelle osseuse, allogène, donneur non apparenté, HLA identique
40.41.21↔	Dissection radicale étendue des ganglions lymphatiques cervicaux	41.0b.15↔	Transplantation de cellules souches hématopoïétiques de moelle osseuse, allogène, donneur non apparenté, non HLA identique
40.41.99↔	Dissection radicale des ganglions lymphatiques cervicaux, autre	41.0b.21↔	Transplantation de cellules souches hématopoïétiques de sang périphérique, autologue
40.50↔	Excision radicale de ganglions lymphatiques, SAP	41.0b.22↔	Transplantation de cellules souches hématopoïétiques de sang périphérique, allogène, donneur apparenté, HLA identique
40.51.00↔	Excision radicale des ganglions lymphatiques axillaires, SAP	41.0b.23↔	Transplantation de cellules souches hématopoïétiques de sang périphérique, allogène, donneur apparenté, non HLA identique
40.51.10↔	Excision radicale des ganglions lymphatiques axillaires, indépendante d'autre intervention	41.0b.24↔	Transplantation de cellules souches hématopoïétiques de sang périphérique, allogène, donneur non apparenté, HLA identique
40.51.11↔	Excision radicale des ganglions lymphatiques axillaires dans le cadre d'une autre intervention	41.0b.25↔	Transplantation de cellules souches hématopoïétiques de sang périphérique, allogène, donneur non apparenté, non HLA identique
40.51.99↔	Excision radicale des ganglions lymphatiques axillaires, autre	41.0b.31↔	Transplantation de cellules souches hématopoïétiques de sang du cordon ombilical, autologue
40.52.00↔	Excision radicale des ganglions lymphatiques péri-aortiques, SAP	41.0b.32↔	Transplantation de cellules souches hématopoïétiques de sang du cordon ombilical, pour transplantation allogène, donneur apparenté, HLA identique
40.52.10↔	Excision radicale des ganglions lymphatiques rétropéritonéaux (para-aortiques, para-caves) et pelviens, indépendante d'autre intervention	41.0b.33↔	Transplantation de cellules souches hématopoïétiques de sang du cordon ombilical, pour transplantation allogène, donneur apparenté, non HLA identique
40.52.11↔	Excision radicale des ganglions lymphatiques rétropéritonéaux (para-aortiques, para-caves) et pelviens, au cours d'une autre intervention	41.0b.34↔	Transplantation de cellules souches hématopoïétiques de sang du cordon ombilical, pour transplantation allogène, donneur non apparenté, HLA identique
40.52.99↔	Excision radicale des ganglions lymphatiques péri-aortiques, autre	41.0b.35↔	Transplantation de cellules souches hématopoïétiques de sang du cordon ombilical, pour transplantation allogène, donneur non apparenté, non HLA identique
40.53.00↔	Excision radicale des ganglions lymphatiques iliaques, SAP	41.0d↔	Prélèvement et transplantation de cellules souches hématopoïétiques, autres
40.53.10↔	Excision radicale des ganglions lymphatiques iliaques, indépendante d'autre intervention	41.2↔	Splénotomie
40.53.11↔	Excision radicale des ganglions lymphatiques iliaques dans le cadre d'une autre intervention	41.33↔	Biopsie de la rate, ouverte
40.53.99↔	Excision radicale des ganglions lymphatiques iliaques, autre	41.41↔	Marsupialisation de kyste de la rate
40.54.00↔	Excision radicale de ganglions lymphatiques inguinaux, SAP	41.42.00↔	Excision ou destruction de lésion ou de tissu de la rate, SAP
40.54.10↔	Excision radicale de ganglions lymphatiques inguinaux en tant qu'intervention autonome	41.42.10↔	Excision de lésion ou de tissu de la rate
40.54.11↔	Excision radicale des ganglions lymphatiques inguinaux dans le cadre d'une autre intervention	41.42.20↔	Destruction de lésion ou de tissu de la rate
40.54.99↔	Excision radicale des ganglions lymphatiques inguinaux, autre	41.42.99↔	Excision ou destruction de lésion ou de tissu de la rate, autre
40.59.00↔	Excision radicale d'autres ganglions lymphatiques, SAP	41.43↔	Splénectomie partielle
40.59.10↔	Excision radicale d'autres ganglions lymphatiques, indépendante d'autre intervention, SAP	41.5↔	Splénectomie totale
40.59.11↔	Excision radicale de ganglions médiastinaux, indépendante d'autre intervention	41.93↔	Excision de rate surnuméraire
40.59.12↔	Excision radicale de ganglions péribronchiques, indépendante d'autre intervention	41.94↔	Transplantation de rate
40.59.19↔	Excision radicale d'autres ganglions lymphatiques, indépendante d'autre intervention, autre	41.95.00↔	Réparation et opération plastique de la rate, SAP
40.59.20↔	Excision radicale d'autres ganglions lymphatiques dans le cadre d'une autre intervention, SAP	41.95.10↔	Réparation de la rate, suture
40.59.21↔	Excision radicale de ganglions lymphatiques médiastinaux dans le cadre d'une autre intervention	41.95.99↔	Réparation et opération plastique de la rate, autre
		41.99↔	Autres opérations de la rate
		42.09.11↔	Autre incision chirurgicale ouverte de l'œsophage
		42.09.12↔	Autre incision laparoscopique de l'œsophage
		42.10↔	Œsophagostomie, SAP
		42.11↔	Œsophagostomie cervicale

42.12↔	Extériorisation du sac œsophagien	42.81.51↔	Insertion et remplacement de deux prothèses auto-expansibles (tubes permanents) dans l'œsophage, par chirurgie ouverte
42.19↔	Autre fistulisation externe de l'œsophage	42.81.52↔	Insertion et remplacement de plus de deux prothèses auto-expansibles (tubes permanents) dans l'œsophage, par chirurgie ouverte
42.21↔	Œsophagoscopie opératoire par incision	42.81.60↔	Insertion et remplacement de prothèse auto-expansible (tube permanent) dans l'œsophage, par laparoscopie
42.25↔	Biopsie de l'œsophage à ciel ouvert	42.81.61↔	Insertion et remplacement de deux prothèses auto-expansibles (tubes permanents) dans l'œsophage, par laparoscopie
42.31↔	Excision locale de diverticule œsophagien	42.81.62↔	Insertion et remplacement de plus de deux prothèses auto-expansibles (tubes permanents) dans l'œsophage, par laparoscopie
42.32↔	Excision locale d'autre lésion ou tissu œsophagien	42.82↔	Suture de lacération de l'œsophage
42.39↔	Autre destruction de lésion ou de tissu œsophagien	42.83↔	Fermeture d'œsophagostomie
42.40↔	Œsophagectomie, SAP	42.85↔	Réparation de sténose œsophagienne
42.41.00↔	Œsophagectomie partielle, SAP	42.87↔	Autre greffe de l'œsophage
42.41.10↔	Œsophagectomie partielle, sans rétablissement de continuité	42.88.00↔	Enlèvement de prothèse de l'œsophage, SAP
42.41.20↔	Œsophagectomie partielle, avec rétablissement de continuité	42.88.11↔	Enlèvement chirurgical ouvert de prothèse de l'œsophage
42.41.99↔	Œsophagectomie partielle, autre	42.88.12↔	Enlèvement de prothèse de l'œsophage, par laparoscopie
42.42.00↔	Œsophagectomie totale, SAP	42.88.99↔	Enlèvement de prothèse de l'œsophage, autre
42.42.10↔	Œsophagectomie totale, sans rétablissement de la continuité	42.91↔	Ligature de varices œsophagiennes
42.42.20↔	Œsophagectomie totale avec rétablissement de la continuité, par voie transmédiastinale	42.99.10↔	Autre opération de l'œsophage, opération de dévascularisation de l'œsophage
42.42.21↔	Œsophagectomie totale avec rétablissement de la continuité, par voie thoraco-abdominale	42.99.35↔	Implantation d'un système anti-reflux pour soutenir la fonction du sphincter œsophagien, chirurgicale ouverte
42.42.29↔	Œsophagectomie totale avec rétablissement de la continuité, par autre abord	42.99.36↔	Implantation d'un système anti-reflux pour soutenir la fonction du sphincter œsophagien, laparoscopique
42.42.99↔	Œsophagectomie totale, autre	42.99.37↔	Implantation d'une sonde de système anti-reflux pour soutenir la fonction du sphincter œsophagien, chirurgicale ouverte
42.51.00↔	Anastomose œsophago-œsophagienne intrathoracique, SAP	42.99.38↔	Implantation d'une sonde de système anti-reflux pour soutenir la fonction du sphincter œsophagien, laparoscopique
42.51.10↔	Anastomose œsophago-œsophagienne intrathoracique, correction d'atrésie pour rétablissement du transit pharyngo-œsophagien et réparation de fistule trachéo-œsophagienne congénitale	42.99.3a↔	Enlèvement d'un système anti-reflux soutenant la fonction du sphincter œsophagien, chirurgical ouvert
42.51.99↔	Anastomose œsophago-œsophagienne intrathoracique, autre	42.99.3b↔	Enlèvement d'un système anti-reflux soutenant la fonction du sphincter œsophagien, laparoscopique
42.52↔	Anastomose œso-gastrique intrathoracique	42.99.3c↔	Enlèvement d'une sonde de système anti-reflux soutenant la fonction du sphincter œsophagien, chirurgical ouvert
42.53↔	Anastomose œsophagienne intrathoracique avec interposition d'intestin grêle	42.99.3d↔	Enlèvement d'une sonde de système anti-reflux soutenant la fonction du sphincter œsophagien, laparoscopique
42.54↔	Autre anastomose œso-entérale intrathoracique	42.99.3e↔	Révision sans remplacement d'un système anti-reflux soutenant la fonction du sphincter œsophagien, chirurgicale ouverte
42.55↔	Anastomose œsophagienne intrathoracique avec interposition colique	42.99.3f↔	Révision sans remplacement d'un système anti-reflux soutenant la fonction du sphincter œsophagien, laparoscopique
42.56↔	Autre anastomose œso-colique intrathoracique	42.99.42↔	Ligature par anse largable et clipping œsophagien, par chirurgie ouverte
42.58↔	Anastomose œsophagienne intrathoracique avec autre interposition	43.0↔	Gastrotomie
42.59↔	Anastomose intrathoracique de l'œsophage, autre	43.3↔	Pyloromyotomie
42.61↔	Œsophago-œsophagostomie anté sternale	43.5↔	Gastrectomie partielle, avec anastomose œsophagienne
42.62↔	Œsophago-gastrostomie anté sternale	43.6x.00↔	Gastrectomie partielle, avec anastomose duodénale, SAP
42.63↔	Anastomose œsophagienne anté sternale avec interposition d'intestin grêle	43.6x.10↔	Résection du pylore avec anastomose duodénale
42.64↔	Autre œsophago-entérostomie anté sternale	43.6x.20↔	Opération de Billroth I
42.65↔	Anastomose œsophagienne anté sternale avec interposition colique	43.6x.99↔	Gastrectomie partielle, avec anastomose duodénale, autre
42.66↔	Autre œsophago-colostomie anté sternale	43.70↔	Gastrectomie partielle, avec anastomose jéjunale et iléale, SAP
42.68↔	Autre anastomose œsophagienne anté sternale avec interposition	43.71.11↔	Gastrectomie partielle (résection des 2/3) avec anastomose jéjunale
42.69↔	Anastomose œsophagienne anté sternale, autre	43.71.21↔	Gastrectomie partielle (résection des 4/5) avec anastomose jéjunale
42.7x.11↔	Œsophagomyotomie chirurgicale ouverte	43.72.11↔	Gastrectomie partielle (résection des 2/3) avec anastomose iléale
42.7x.12↔	Œsophagomyotomie laparoscopique	43.72.21↔	Gastrectomie partielle (résection des 4/5) avec anastomose iléale
42.7x.21↔	Œsophagomyotomie pharyngo-cervicale chirurgicale ouverte	43.79↔	Gastrectomie partielle, avec anastomose jéjunale et iléale, autres
42.7x.22↔	Œsophagomyotomie pharyngo-cervicale par laparoscopie	43.81↔	Gastrectomie partielle, avec transposition jéjunale
42.7x.31↔	Œsophago-gastromyotomie chirurgicale ouverte	43.89.00↔	Autre gastrectomie partielle, SAP
42.7x.32↔	Œsophago-gastromyotomie laparoscopique	43.89.09↔	Autre gastrectomie partielle, autre
42.81.20↔	Insertion et remplacement de prothèse non auto-expansibles (tube permanent) dans l'œsophage, par chirurgie ouverte	43.89.10↔	Résection segmentaire de l'estomac
42.81.21↔	Insertion et remplacement de deux prothèses non auto-expansibles (tubes permanents) dans l'œsophage, par chirurgie ouverte	43.89.20↔	Dérivation bilio-pancréatique de l'estomac selon Scopinaro, technique à ciel ouvert
42.81.22↔	Insertion et remplacement de plus de deux prothèses non auto-expansibles (tubes permanents) dans l'œsophage, par chirurgie ouverte	43.89.21↔	Dérivation bilio-pancréatique de l'estomac selon Scopinaro, par laparoscopie
42.81.30↔	Insertion et remplacement de prothèse non auto-expansibles (tube permanent) dans l'œsophage, par laparoscopie		
42.81.31↔	Insertion et remplacement de deux prothèses non auto-expansibles (tubes permanents) dans l'œsophage, par laparoscopie		
42.81.32↔	Insertion et remplacement de plus de deux prothèses non auto-expansibles (tubes permanents) dans l'œsophage, par laparoscopie		
42.81.50↔	Insertion et remplacement de prothèse auto-expansibles (tube permanent) dans l'œsophage, par chirurgie ouverte		

43.89.30↔	Dérivation bilio-pancréatique de l'estomac avec switch duodénal [BPD-DS], chirurgicale ouverte	44.5x.33↔	Révision de poche après bypass gastrique, sans création, par chirurgie ouverte
43.89.31↔	Dérivation bilio-pancréatique de l'estomac avec switch duodénal [BPD-DS], laparoscopique	44.5x.34↔	Révision de poche après bypass gastrique, sans création, par laparoscopie
43.89.40↔	Tubulisation gastrique (sleeve resection), technique à ciel ouvert	44.5x.35↔	Révision de poche après bypass gastrique, avec création, par chirurgie ouverte
43.89.41↔	Tubulisation gastrique (sleeve resection), par laparoscopie	44.5x.36↔	Révision de poche après bypass gastrique, avec création, par laparoscopie
43.89.42↔	Sleeve resection après mise en place d'un anneau gastrique, chirurgicale ouverte	44.5x.41↔	Révision à la suite d'une dérivation bilio-pancréatique [BPD], chirurgicale ouverte
43.89.43↔	Sleeve resection après mise en place d'un anneau gastrique, laparoscopique	44.5x.42↔	Révision à la suite d'une dérivation bilio-pancréatique [BPD], laparoscopique
43.89.44↔	Re-sleeve resection, chirurgicale ouverte	44.5x.43↔	Intervention inversée à la suite d'une dérivation bilio-pancréatique [BPD], chirurgicale ouverte
43.89.45↔	Re-sleeve resection, laparoscopique	44.5x.44↔	Intervention inversée à la suite d'une dérivation bilio-pancréatique [BPD], laparoscopique
43.89.50↔	Switch duodénal après sleeve resection (seconde intervention), technique à ciel ouvert	44.5x.51↔	Intervention inversée après bypass gastrique, chirurgicale ouverte
43.89.51↔	Switch duodénal après sleeve resection (seconde intervention), par laparoscopie	44.5x.52↔	Intervention inversée après bypass gastrique, laparoscopique
43.89.61↔	Gastrectomie partielle avec gastro-gastrostomie	44.5x.99↔	Révision d'anastomose gastrique, autre
43.91↔	Gastrectomie totale avec interposition intestinale	44.61↔	Suture de lacération de l'estomac
43.92↔	Œsophago-duodénostomie ou œsophago-jéjunostomie avec gastrectomie complète	44.63.00↔	Fermeture d'autre fistule gastrique, SAP
43.99.00↔	Autre gastrectomie totale, SAP	44.63.11↔	Fermeture chirurgicale ouverte d'autre fistule gastrique
43.99.10↔	Gastrectomie résiduelle à la suite d'une intervention bariatrique, chirurgicale ouverte	44.63.12↔	Fermeture laparoscopique d'autre fistule gastrique
43.99.11↔	Gastrectomie résiduelle à la suite d'une intervention bariatrique, laparoscopique	44.63.99↔	Fermeture d'autre fistule gastrique, autre
43.99.99↔	Autre gastrectomie totale, autre	44.64↔	Gastropexie
44.00↔	Vagotomie, SAP	44.65.00↔	Œsophago-gastroplastie, SAP
44.01↔	Vagotomie tronculaire	44.65.10↔	Œsophago-gastroplastie chirurgicale ouverte, plastie du cardia
44.02↔	Vagotomie supersélective	44.65.20↔	Œsophago-gastroplastie chirurgicale ouverte, (hémi-)fundoplicature
44.03↔	Autre vagotomie sélective	44.65.99↔	Œsophago-gastroplastie, autre
44.11↔	Gastrosopie transabdominale	44.66.00↔	Autres mesures de reconstruction de la fonction du sphincter gastro-œsophagien, SAP
44.15↔	Biopsie ouverte de l'estomac	44.66.11↔	Plastie hiatale lors d'une intervention bariatrique, chirurgicale ouverte
44.21↔	Dilatation du pylore par incision	44.66.99↔	Autres mesures de reconstruction de la fonction du sphincter gastro-œsophagien, autre
44.29↔	Pyloroplastie, autre	44.67.00↔	Interventions laparoscopiques de restauration de fonction du sphincter gastro-œsophagien, SAP
44.31.00↔	Bypass gastrique, SAP	44.67.10↔	Interventions laparoscopiques de restauration de fonction du sphincter gastro-œsophagien, plastie laparoscopique du cardia
44.31.09↔	Bypass gastrique, autre	44.67.20↔	Interventions laparoscopiques de restauration de fonction du sphincter gastro-œsophagien, (hémi-)fundoplicature laparoscopique
44.31.11↔	Bypass gastrique proximal, chirurgical ouvert	44.67.99↔	Interventions laparoscopiques de restauration de fonction du sphincter gastro-œsophagien, autre
44.31.12↔	Bypass gastrique proximal, laparoscopique	44.68↔	Gastroplastie
44.31.13↔	Bypass gastrique proximal après Sleeve resection, intervention inverse, chirurgical ouvert	44.69↔	Autre réparation de l'estomac, autre
44.31.14↔	Bypass gastrique proximal après Sleeve resection, intervention inverse, laparoscopique	44.91↔	Ligature de varices gastriques
44.31.15↔	Bypass gastrique proximal après Gastric Banding, à la suite d'une intervention bariatrique, chirurgical ouvert	44.92↔	Manipulation peropératoire de l'estomac
44.31.16↔	Bypass gastrique proximal après Gastric Banding, à la suite d'une intervention bariatrique, laparoscopique	44.93↔	Insertion de ballonnet gastrique
44.31.21↔	Bypass gastrique distal, chirurgical ouvert	44.94↔	Enlèvement de ballonnet gastrique
44.31.22↔	Bypass gastrique distal, laparoscopique	44.95.00↔	Opération restrictive de l'estomac, SAP
44.31.31↔	Omega-loop Gastric Bypass, par chirurgie ouverte	44.95.09↔	Opération restrictive de l'estomac, autre
44.31.32↔	Omega-loop Gastric Bypass, par laparoscopie	44.95.11↔	Gastric banding, chirurgical ouvert
44.31.41↔	Bypass gastrique par anastomose de Roux-en-Y, par chirurgie ouverte	44.95.12↔	Gastric banding, laparoscopique
44.31.42↔	Bypass gastrique par anastomose de Roux-en-Y, par laparoscopie	44.95.21↔	Gastroplastie verticale, par chirurgie ouverte
44.38↔	Gastro-entérostomie laparoscopique	44.95.22↔	Gastroplastie verticale, par laparoscopie
44.39↔	Gastro-entérostomie sans gastrectomie, autre	44.96.00↔	Révision d'opération restrictive de l'estomac, SAP
44.40↔	Suture d'ulcère peptique, SAP	44.96.11↔	Remise en place de l'anneau après Gastric Banding, chirurgicale ouverte
44.41↔	Suture d'ulcère gastrique	44.96.12↔	Remise en place de l'anneau après Gastric Banding, laparoscopique
44.42↔	Suture d'ulcère duodénal	44.96.13↔	Changement de l'anneau après Gastric Banding, chirurgical ouvert
44.49.10↔	Sclérose chirurgicale ouverte de varices gastriques	44.96.14↔	Changement de l'anneau après Gastric Banding, laparoscopique
44.49.11↔	Sclérose laparoscopique de varices gastriques	44.96.16↔	Réparation du cathéter après Gastric Banding, avec intervention intra-abdominale, chirurgicale ouverte
44.49.20↔	Ligature chirurgicale ouverte de varices gastriques	44.96.17↔	Réparation du cathéter après Gastric Banding, avec intervention intra-abdominale, laparoscopique
44.49.21↔	Ligature laparoscopique de varices gastriques	44.96.18↔	Changement de boîtier après Gastric Banding
44.49.30↔	Opération de dévascularisation fundique		
44.5x.00↔	Révision d'anastomose gastrique, SAP		
44.5x.10↔	Révision d'anastomose gastrique après opération de Billroth I et II		
44.5x.21↔	Révision d'anastomose gastrique après bypass gastrique ou avec interposition intestinale, chirurgicale ouverte		
44.5x.22↔	Révision d'anastomose gastrique après bypass gastrique ou avec interposition intestinale, laparoscopique		

44.96.99↔	Révision d'opération restrictive de l'estomac, autre	45.92.12↔	Anastomose entre l'intestin grêle et le rectum sans formation d'un réservoir (pouch)
44.97.00↔	Enlèvement de dispositif(s) de restriction gastrique, SAP	45.93↔	Anastomose entre intestin grêle et gros intestin
44.97.11↔	Enlèvement d'anneau gastrique, chirurgical ouvert	45.94↔	Anastomose entre gros intestin et gros intestin
44.97.12↔	Enlèvement d'anneau gastrique, laparoscopique	45.95.11↔	Anastomose entre l'intestin grêle et l'anus avec formation d'un réservoir
44.97.99↔	Enlèvement de dispositif(s) de restriction gastrique, autre	45.95.12↔	Anastomose entre l'intestin grêle et l'anus sans formation de réservoir
44.99.11↔	Dilatation chirurgicale ouverte de l'estomac	45.95.21↔	Anastomose entre le côlon et l'anus
44.99.12↔	Dilatation laparoscopique de l'estomac	45.96↔	Anastomose entre le côlon et le rectum
44.99.21↔	Ligature par anse largable et clipping gastrique, par chirurgie ouverte	45.97.11↔	Création d'une anastomose basse sur l'intestin grêle, par chirurgie ouverte
44.99.22↔	Ligature par anse largable et clipping gastrique, par laparoscopie	45.97.12↔	Création d'une anastomose basse sur l'intestin grêle, par laparoscopie
44.99.51↔	Insertion ou remplacement de prothèse non auto-expansible dans l'estomac, par chirurgie ouverte	45.98.11↔	Révision d'anastomose de l'intestin grêle
44.99.52↔	Insertion ou remplacement de prothèse non auto-expansible dans l'estomac, par laparoscopie	45.98.12↔	Révision d'anastomose du gros intestin
44.99.61↔	Insertion ou remplacement de prothèse auto-expansible dans l'estomac, par chirurgie ouverte	45.98.13↔	Révision d'une anastomose à l'anus
44.99.62↔	Insertion ou remplacement de prothèse auto-expansible dans l'estomac, par laparoscopie	45.99↔	Anastomose intestinale, autre
44.99.71↔	Enlèvement chirurgical ouvert de prothèse de l'estomac	46.02↔	Résection de segment extériorisé d'intestin grêle
44.99.72↔	Enlèvement laparoscopique de prothèse de l'estomac	46.04↔	Résection de segment extériorisé de gros intestin
44.99.80↔	Implantation et remplacement de pacemaker gastrique (y c. sondes)	46.10↔	Colostomie, SAP
44.99.81↔	Révision sans remplacement de pacemaker gastrique (y c. sondes)	46.12.11↔	Colostomie terminale, par chirurgie ouverte
44.99.91↔	Autres opérations du pylore	46.12.12↔	Colostomie terminale, par laparoscopie
45.15↔	Biopsie de l'intestin grêle, à ciel ouvert	46.15.11↔	Double colostomie, par chirurgie ouverte
45.26↔	Biopsie ouverte du gros intestin	46.15.12↔	Double colostomie, par laparoscopie
45.50↔	Isolement de segment d'intestin, SAP	46.19↔	Colostomie, autre
45.51↔	Isolement de segment d'intestin grêle	46.20↔	Jéjunostomie et iléostomie, SAP
45.52↔	Isolement de segment du gros intestin	46.25.11↔	Jéjunostomie et iléostomie terminale, par chirurgie ouverte
45.61↔	Résection segmentaire multiple d'intestin grêle	46.25.12↔	Jéjunostomie et iléostomie terminale, par laparoscopie
45.62↔	Autre résection partielle d'intestin grêle	46.26.11↔	Double jéjunostomie et iléostomie, par chirurgie ouverte
45.63.00↔	Exérèse totale de l'intestin grêle, SAP	46.26.12↔	Double jéjunostomie et iléostomie, par laparoscopie
45.63.99↔	Exérèse totale de l'intestin grêle, autre	46.29↔	Jéjunostomie et iléostomie, autre
45.70↔	Excision partielle du gros intestin, SAP	46.2a↔	Réalisation d'une anastomose selon Bishop-Koop
45.72.11↔	Résection iléo-caecale, par chirurgie ouverte	46.33↔	Réalisation d'une duodéno-stomie
45.72.12↔	Résection iléo-caecale, par laparoscopie	46.39↔	Autre entérostomie, autre
45.73.11↔	Hémi-colectomie droite, par chirurgie ouverte	46.40↔	Révision de stoma intestinal, SAP
45.73.12↔	Hémi-colectomie droite, par laparoscopie	46.41.00↔	Révision de stomie de l'intestin grêle, SAP
45.74.11↔	Résection du côlon transverse, par chirurgie ouverte	46.41.10↔	Plastie d'élargissement ou de resserrement de stomie de l'intestin grêle
45.74.12↔	Résection du côlon transverse, par laparoscopie	46.41.11↔	Nouvelle implantation de stomie de l'intestin grêle
45.75.11↔	Hémi-colectomie gauche, par chirurgie ouverte	46.41.12↔	Ablation de la partie avancée d'une stomie de l'intestin grêle
45.75.12↔	Hémi-colectomie gauche, par laparoscopie	46.41.20↔	Conversion d'une stomie de l'intestin grêle en stomie continente
45.75.21↔	Hémi-colectomie gauche avec sigmoïdectomie, par chirurgie ouverte	46.41.99↔	Révision de stomie de l'intestin grêle, autre
45.75.22↔	Hémi-colectomie gauche avec sigmoïdectomie, par laparoscopie	46.42.00↔	Reconstruction d'une hernie parastomiale, SAP
45.76.00↔	Sigmoïdectomie, SAP	46.42.09↔	Reconstruction d'une hernie parastomiale, autres
45.76.09↔	Sigmoïdectomie, autre	46.42.11↔	Reconstruction d'une hernie parastomiale, par chirurgie ouverte, sans implantation de membranes ou filets
45.76.11↔	Sigmoïdectomie, par chirurgie ouverte	46.42.12↔	Reconstruction d'une hernie parastomiale, par chirurgie ouverte, avec implantation de membranes ou filets
45.76.21↔	Sigmoïdectomie, par laparoscopie	46.42.21↔	Reconstruction d'une hernie parastomiale, par laparoscopie, sans implantation de membranes ou filets
45.77.11↔	Hémi-colectomie droite étendue, par chirurgie ouverte	46.42.22↔	Reconstruction d'une hernie parastomiale, par laparoscopie, avec implantation de membranes ou filets
45.77.12↔	Hémi-colectomie droite étendue, par laparoscopie	46.43.00↔	Révision de stomie artificielle du gros intestin, SAP
45.77.21↔	Hémi-colectomie gauche étendue, par chirurgie ouverte	46.43.10↔	Plastie d'élargissement ou de resserrement de colostomie
45.77.22↔	Hémi-colectomie gauche étendue, par laparoscopie	46.43.11↔	Nouvelle implantation de colostomie
45.78.11↔	Résection segmentaire, par chirurgie ouverte	46.43.12↔	Ablation de la partie avancée d'une colostomie
45.78.12↔	Résection segmentaire, par laparoscopie	46.43.20↔	Conversion d'une colostomie en stomie continente
45.78.21↔	Résection segmentaire multiple, par chirurgie ouverte	46.43.99↔	Autre révision de stomie artificielle du gros intestin, autre
45.78.22↔	Résection segmentaire multiple, par laparoscopie	46.51.00↔	Fermeture de stomie de l'intestin grêle, SAP
45.79↔	Excision partielle du gros intestin, autre	46.51.10↔	Fermeture de double stomie de l'intestin grêle
45.80↔	Colectomie totale; SAP	46.51.20↔	Fermeture de stomie terminale de l'intestin grêle
45.81.11↔	Colectomie, par chirurgie ouverte	46.51.99↔	Fermeture de stomie de l'intestin grêle, autre
45.81.12↔	Colectomie, par laparoscopie	46.52.10↔	Fermeture d'une double colostomie
45.82.11↔	Proctocolectomie, par chirurgie ouverte	46.52.20↔	Fermeture de colostomie terminale
45.82.12↔	Proctocolectomie, par laparoscopie	46.61↔	Fixation de l'intestin grêle à la paroi abdominale
45.89↔	Colectomie totale, autre	46.62↔	Autre fixation de l'intestin grêle
45.90↔	Anastomose intestinale, SAP	46.63↔	Fixation du gros intestin à la paroi abdominale
45.91↔	Anastomose entre intestin grêle et intestin grêle	46.64↔	Autre fixation du gros intestin
45.92.11↔	Anastomose entre l'intestin grêle et le rectum avec formation d'un réservoir (pouch)	46.71↔	Suture de lacération du duodénum
		46.72.11↔	Fermeture chirurgicale ouverte de fistule duodénale

46.72.12↔	Fermeture laparoscopique de fistule duodénale	48.66.31↔	Résection antérieure profonde du rectum, avec anastomose, par chirurgie ouverte
46.73↔	Suture de lacération d'intestin grêle, sauf duodénale	48.66.32↔	Résection antérieure profonde du rectum, avec entérostomie et fermeture du bout distal, par chirurgie ouverte
46.74.11↔	Fermeture chirurgicale ouverte de fistule d'intestin grêle, sauf duodénale	48.66.33↔	Résection antérieure profonde du rectum, avec anastomose, par laparoscopie
46.74.12↔	Fermeture laparoscopique de fistule d'intestin grêle, sauf duodénale	48.66.34↔	Résection antérieure profonde du rectum, avec entérostomie et fermeture du bout distal, par laparoscopie
46.75↔	Suture de lacération du gros intestin	48.66.35↔	Résection antérieure profonde du rectum, avec anastomose, transanale
46.76.11↔	Fermeture chirurgicale ouverte de fistule du gros intestin	48.69↔	Autre résection du rectum, autre
46.76.12↔	Fermeture laparoscopique de fistule du gros intestin	48.71↔	Suture de lacération du rectum
46.79.10↔	Suture d'autre lacération de l'intestin	48.72↔	Fermeture de proctostomie
46.79.21↔	Fermeture chirurgicale ouverte d'autre fistule intestinale	48.73↔	Fermeture d'autre fistule rectale
46.79.22↔	Fermeture laparoscopique d'autre fistule intestinale	48.75.00↔	Rectopexie abdominale, SAP
46.79.30↔	Plastie d'élargissement ou de resserrement de l'intestin	48.75.09↔	Rectopexie abdominale, autre
46.79.31↔	Allongement longitudinal de l'intestin selon Bianchi	48.75.11↔	Rectopexie abdominale, par chirurgie ouverte
46.79.32↔	Entéroplastie transverse sérielle [STEP]	48.75.21↔	Rectopexie abdominale, par laparoscopie
46.79.39↔	Autre allongement de l'intestin	48.76.00↔	Autre rectopexie, SAP
46.79.40↔	Réalisation d'un réservoir, intestin grêle	48.76.10↔	Rectopexie par rectotomie postérieure
46.79.41↔	Réalisation d'un réservoir, gros intestin	48.76.11↔	Autre rectopexie, résection de muqueuse extra-anales (selon Rehn-Delorme)
46.79.50↔	Révision d'un réservoir, intestin grêle	48.76.99↔	Autre rectopexie, autre
46.79.51↔	Révision d'un réservoir, gros intestin	48.92↔	Myectomie ano-rectale
46.80↔	Manipulation intra-abdominale d'intestin, SAP	48.93↔	Réparation de fistule périrectale
46.81↔	Manipulation intra-abdominale d'intestin grêle	49.51↔	Sphinctérotomie anale latérale gauche
46.82↔	Manipulation intra-abdominale du gros intestin (côlon)	49.52↔	Sphinctérotomie anale postérieure
46.91↔	Myotomie du côlon sigmoïde	49.59↔	Sphinctérotomie anale, autre
46.92↔	Myotomie d'autre partie du côlon (sauf sigmoïde)	49.74↔	Transposition du muscle droit interne (muscle gracile) de la cuisse pour incontinence anale
46.97.00↔	Transplantation intestinale, SAP	49.75↔	Implantation ou révision de sphincter anal artificiel
46.97.10↔	Transplantation intestinale, retransplantation d'intestin grêle durant la même hospitalisation	49.76↔	Ablation de sphincter anal artificiel
46.97.99↔	Transplantation intestinale, autre	49.77.11↔	Anoproctoplastie, par chirurgie ouverte
47.00↔	Appendicectomie, SAP	49.77.12↔	Anoproctoplastie, périnéale
47.01↔	Appendicectomie, par laparoscopie	49.77.13↔	Anoproctoplastie, par laparoscopie
47.02↔	Appendicectomie, par chirurgie ouverte	49.78.00↔	Réparation d'agénésies anorectales congénitales et atrésies anales, SAP
47.09↔	Appendicectomie, autres	49.78.09↔	Réparation d'agénésies anorectales congénitales et atrésies anales, autre
47.11↔	Appendicectomie en passant, dans le cadre d'une laparoscopie faite pour une autre raison	49.78.11↔	Anorectoplastie antérieure, par chirurgie ouverte et périnéale
47.2↔	Drainage d'abcès appendiculaire	49.78.12↔	Anorectoplastie sagittale postérieure [PSARP], par chirurgie ouverte et périnéale
47.9↔	Opérations de l'appendice, autre	49.78.13↔	Anorectoplastie sagittale postérieure [PSARP], avec fermeture de fistule de l'appareil génito-urinaire, par chirurgie ouverte et périnéale
48.0↔	Rectotomie	49.78.14↔	Anorectoplastie sagittale postérieure [PSARP], avec correction d'une malformation du vagin, par chirurgie ouverte et périnéale
48.1↔	Rectostomie	49.78.21↔	Abaissement abdominopérinéal ou sacro-abdominopérinéal lors d'agénésies anorectales congénitales et atrésies anales
48.21↔	Rectosigmoïdoscopie transabdominale	49.78.31↔	Réparation de l'anus lors d'agénésies anorectales congénitales et atrésies anales, périnéale
48.25↔	Biopsie ouverte du rectum	49.79↔	Réparation de l'anus, autre
48.26↔	Biopsie de tissu périrectal	50.0↔	Hépatotomie
48.41↔	Résection sous-muqueuse du rectum (opération de Soave)	50.12.00↔	Biopsie ouverte du foie, SAP
48.49↔	Résection du rectum avec abaissement du côlon, autre	50.12.09↔	Biopsie ouverte du foie, autre
48.50↔	Résection du rectum sans conservation du sphincter, SAP	50.12.11↔	Biopsie du foie, par excision, par chirurgie ouverte
48.51↔	Résection abdomino-périnéale du rectum	50.12.12↔	Biopsie du foie, par biopsie à l'aiguille, par chirurgie ouverte
48.53↔	Résection abdomino-sacrée, sacro-périnéale et périnéale du rectum	50.21.11↔	Fenestration d'un ou plusieurs kyste(s) hépatique(s), par chirurgie ouverte
48.59↔	Résection du rectum sans conservation du sphincter, autre	50.21.12↔	Fenestration d'un ou plusieurs kyste(s) hépatique(s), par laparoscopie
48.65↔	Résection du rectum selon Duhamel	50.23.11↔	Excision locale de 1-2 foyers dans le foie, jusqu'à 4 cm de diamètre respectivement, par chirurgie ouverte
48.66.00↔	Résection du rectum avec conservation du sphincter, SAP	50.23.12↔	Excision locale de 1-2 foyers dans le foie, au moins 1 foyer de plus de 4 cm de diamètre, par chirurgie ouverte
48.66.09↔	Résection du rectum avec conservation du sphincter, autre	50.23.13↔	Excision locale de 3 foyers et plus dans le foie, par chirurgie ouverte
48.66.11↔	Résection en manchette et résection tubulaire du rectum, avec anastomose, par chirurgie ouverte	50.25.11↔	Excision locale de 1-2 foyers dans le foie, jusqu'à 4 cm de diamètre respectivement, par laparoscopie
48.66.12↔	Résection en manchette et résection tubulaire du rectum, avec entérostomie et fermeture du bout distal, par chirurgie ouverte	50.25.12↔	Excision locale de 1-2 foyers dans le foie, au moins 1 foyer de plus de 4 cm de diamètre, par laparoscopie
48.66.13↔	Résection en manchette et résection tubulaire du rectum, avec anastomose, par laparoscopie	50.25.13↔	Excision locale de 3 foyers et plus dans le foie, par laparoscopie
48.66.14↔	Résection en manchette et résection tubulaire du rectum, avec entérostomie et fermeture du bout distal, par laparoscopie		
48.66.15↔	Résection en manchette et résection tubulaire du rectum, transanale		
48.66.21↔	Résection antérieure du rectum, avec anastomose, par chirurgie ouverte		
48.66.22↔	Résection antérieure du rectum, avec entérostomie et fermeture du bout distal, par chirurgie ouverte		
48.66.23↔	Résection antérieure du rectum, avec anastomose, par laparoscopie		
48.66.24↔	Résection antérieure du rectum, avec entérostomie et fermeture du bout distal, par laparoscopie		
48.66.25↔	Résection antérieure du rectum, transanale		

50.27.11↔	Destruction locale de lésion ou de tissu du foie, par injection d'alcool, par chirurgie ouverte	51.22.00↔	Cholécystectomie, SAP
50.27.12↔	Destruction locale de lésion ou de tissu du foie, par thermothérapie induite à haute fréquence, par chirurgie ouverte	51.22.10↔	Cholécystectomie sans révision chirurgicale des voies biliaires
50.27.13↔	Destruction locale de lésion ou de tissu du foie, par cryothérapie, par chirurgie ouverte	51.22.11↔	Cholécystectomie avec révision chirurgicale des voies biliaires
50.27.14↔	Destruction locale de lésion ou de tissu du foie, au laser, par chirurgie ouverte	51.22.12↔	Cholécystectomie élargie
50.27.15↔	Destruction locale de lésion ou de tissu du foie, par électroporation irréversible, par chirurgie ouverte	51.22.99↔	Cholécystectomie, autre
50.27.19↔	Destruction locale de lésion ou de tissu du foie, par chirurgie ouverte, autre	51.23↔	Cholécystectomie laparoscopique
50.27.21↔	Destruction locale de lésion ou de tissu du foie, par injection d'alcool, par laparoscopie	51.24↔	Cholécystectomie partielle par laparoscopie
50.27.22↔	Destruction locale de lésion ou de tissu du foie, par thermothérapie, par laparoscopie	51.31↔	Anastomose entre la vésicule biliaire et les voies hépatiques
50.27.23↔	Destruction locale de lésion ou de tissu du foie, par cryothérapie, par laparoscopie	51.32↔	Anastomose entre vésicule biliaire et intestin
50.27.24↔	Destruction locale de lésion ou de tissu du foie, au laser, par laparoscopie	51.33↔	Anastomose entre vésicule biliaire et pancréas
50.27.25↔	Destruction locale de lésion ou de tissu du foie, par électroporation irréversible, par laparoscopie	51.34↔	Anastomose entre vésicule biliaire et estomac
50.27.29↔	Destruction locale de lésion ou de tissu du foie, par laparoscopie, autre	51.35↔	Autre anastomose de la vésicule biliaire
50.2a.11↔	Résection de kyste hépatique, par chirurgie ouverte	51.36↔	Cholédocho-entérostomie
50.2a.12↔	Résection de kyste hépatique, par laparoscopie	51.37↔	Anastomose entre canal hépatique et tractus gastro-intestinal
50.2a.21↔	Bisegmentectomie, par chirurgie ouverte	51.39↔	Autres anastomoses des voies biliaires
50.2a.22↔	Bisegmentectomie, par laparoscopie	51.41.00↔	Incision du cholédoque avec extraction de calcul, SAP
50.2a.23↔	Hémihépatectomie gauche, par chirurgie ouverte	51.41.09↔	Incision du cholédoque avec extraction de calcul, autre
50.2a.24↔	Hémihépatectomie gauche, par laparoscopie	51.41.11↔	Incision du cholédoque avec extraction de calcul, par chirurgie ouverte
50.2a.25↔	Hémihépatectomie gauche étendue, par chirurgie ouverte	51.41.21↔	Incision du cholédoque avec extraction de calcul, par laparoscopie
50.2a.26↔	Hémihépatectomie gauche étendue, par laparoscopie	51.42.00↔	Incision du cholédoque avec autre désobstruction, SAP
50.2a.27↔	Hémihépatectomie droite, par chirurgie ouverte	51.42.09↔	Incision du cholédoque avec autre désobstruction, autre
50.2a.28↔	Hémihépatectomie droite, par laparoscopie	51.42.11↔	Incision du cholédoque avec autre désobstruction, par chirurgie ouverte
50.2a.2a↔	Hémihépatectomie droite étendue, par chirurgie ouverte	51.42.21↔	Incision du cholédoque avec autre désobstruction, par laparoscopie
50.2a.2b↔	Hémihépatectomie droite étendue, par laparoscopie	51.43↔	Insertion de tube cholédocho-hépatique pour décompression
50.2a.2c↔	Autre résection de plusieurs segments contigus, par chirurgie ouverte	51.44.00↔	Incision du canal cystique et des canaux hépatiques pour extraction de calcul, SAP
50.2a.2d↔	Autre résection de plusieurs segments contigus, par laparoscopie	51.44.09↔	Incision du canal cystique et des canaux hépatiques pour extraction de calcul, autre
50.2b.11↔	Transsection hépatique et ligature de branches portales par chirurgie ouverte, 1ère étape ALPPS	51.44.11↔	Incision du canal cystique et des canaux hépatiques pour extraction de calcul, par chirurgie ouverte
50.2b.12↔	Transsection hépatique et ligature de branches portales, par laparoscopie, 1ère étape ALPPS	51.44.21↔	Incision du canal cystique et des canaux hépatiques pour extraction de calcul, par laparoscopie
50.2c.11↔	Bisegmentectomie, par chirurgie ouverte, pour don d'organe par une personne vivante	51.49.00↔	Incision du canal cystique et des canaux hépatiques pour désobstruction, SAP
50.2c.12↔	Bisegmentectomie, par laparoscopie, pour don d'organe par une personne vivante	51.49.09↔	Incision du canal cystique et des canaux hépatiques pour désobstruction, autre
50.2c.13↔	Hémihépatectomie gauche, par chirurgie ouverte, pour don d'organe par une personne vivante	51.49.11↔	Incision du canal cystique et des canaux hépatiques pour désobstruction, par chirurgie ouverte
50.2c.14↔	Hémihépatectomie gauche, par laparoscopie, pour don d'organe par une personne vivante	51.49.21↔	Incision du canal cystique et des canaux hépatiques pour désobstruction, par laparoscopie
50.2c.15↔	Hémihépatectomie droite, par chirurgie ouverte, pour don d'organe par une personne vivante	51.61↔	Excision de canal cystique persistant
50.2c.16↔	Hémihépatectomie droite, par laparoscopie, pour don d'organe par une personne vivante	51.62↔	Excision de l'ampoule de Vater (avec réimplantation du cholédoque)
50.50↔	Transplantation hépatique, SAP	51.63↔	Autre excision du cholédoque
50.52↔	Transplantation hépatique, greffe de foie entier	51.69↔	Excision d'autre canal biliaire
50.53↔	Transplantation hépatique, greffe de foie partagé [split liver]	51.71↔	Suture simple du cholédoque
50.59↔	Transplantation hépatique, autre	51.72↔	Cholédocoplastie
50.62↔	Fermeture de lacération du foie et réparation, par suture	51.79↔	Réparation du canal cystique et des canaux hépatiques
50.63↔	Fermeture de lacération du foie et réparation, par tamponnade	51.81↔	Dilatation du sphincter d'Oddi
50.69↔	Réparation du foie, autre	51.83↔	Sphinctéroplastie pancréatique
50.99.10↔	Implantation et remplacement de cathéter à demeure dans l'artère hépatique et le système porte	51.89↔	Autres opérations du sphincter d'Oddi
50.99.11↔	Enlèvement de cathéter à demeure de l'artère hépatique et du système porte	51.91↔	Réparation de lacération de vésicule biliaire
51.02↔	Cholédocystostomie au trocart	51.92↔	Fermeture de cholécystostomie
51.03↔	Autre cholécystostomie	51.93↔	Fermeture d'autre fistule biliaire
51.04↔	Autre cholécystotomie	51.94↔	Révision d'anastomose des voies biliaires
51.13↔	Biopsie de la vésicule ou des voies biliaires, ouverte	51.95.20↔	Ablation d'endoprothèse de voie biliaire, par chirurgie ouverte
51.21↔	Autre cholécystectomie partielle	51.95.21↔	Ablation d'endoprothèse de voie biliaire, par laparoscopie
		51.9a.41↔	Insertion ou remplacement de stent non auto-expansible de voie biliaire, par laparoscopie, 1 stent
		51.9a.42↔	Insertion ou remplacement de stent non auto-expansible de voie biliaire, par laparoscopie, 2 stents et plus
		51.9a.51↔	Insertion ou remplacement de stent nu auto-expansible de voie biliaire, par laparoscopie, 1 stent
		51.9a.52↔	Insertion ou remplacement de stent nu auto-expansible de voie biliaire, par laparoscopie, 2 stents
		51.9a.53↔	Insertion ou remplacement de stent nu auto-expansible de voie biliaire, par laparoscopie, 3 stents

51.9a.54↔	Insertion ou remplacement de stent nu auto-expansible de voie biliaire, par laparoscopie, 4 stents	52.54↔	Résection segmentaire du corps du pancréas
51.9a.55↔	Insertion ou remplacement de stent nu auto-expansible de voie biliaire, par laparoscopie, 5 stents	52.59↔	Pancréatectomie partielle, autre
51.9a.56↔	Insertion ou remplacement de stent nu auto-expansible de voie biliaire, par laparoscopie, 6 stents et plus	52.60↔	Pancréatectomie totale, SAP
51.9a.61↔	Insertion ou remplacement de stent imprégné auto-expansible de voie biliaire, par laparoscopie, 1 stent	52.61↔	Pancréatectomie totale avec gastrectomie partielle
51.9a.62↔	Insertion ou remplacement de stent imprégné auto-expansible de voie biliaire, par laparoscopie, 2 stents	52.62↔	Pancréatectomie totale conservant le pylore
51.9a.63↔	Insertion ou remplacement de stent imprégné auto-expansible de voie biliaire, par laparoscopie, 3 stents	52.63↔	Pancréatectomie totale conservant le duodénum
51.9a.64↔	Insertion ou remplacement de stent imprégné auto-expansible de voie biliaire, par laparoscopie, 4 stents	52.69↔	Pancréatectomie totale, autre
51.9a.65↔	Insertion ou remplacement de stent imprégné auto-expansible de voie biliaire, par laparoscopie, 5 stents	52.82↔	Allogreffe du pancréas
51.9a.66↔	Insertion ou remplacement de stent imprégné auto-expansible de voie biliaire, par laparoscopie, 6 stents et plus	52.83.00↔	Hétéogreffe du pancréas, SAP
51.9a.71↔	Insertion ou remplacement de stent non auto-expansible de voie biliaire, par chirurgie ouverte, 1 stent	52.83.10↔	Hétéogreffe du pancréas, retransplantation d'un segment de pancréas durant la même hospitalisation
51.9a.72↔	Insertion ou remplacement de stent non auto-expansible de voie biliaire, par chirurgie ouverte, 2 stents et plus	52.83.11↔	Hétéogreffe du pancréas, retransplantation du pancréas durant la même hospitalisation
51.9a.81↔	Insertion ou remplacement de stent nu auto-expansible de voie biliaire, par chirurgie ouverte, 1 stent	52.83.99↔	Hétéogreffe du pancréas, autre
51.9a.82↔	Insertion ou remplacement de stent nu auto-expansible de voie biliaire, par chirurgie ouverte, 2 stents	52.84↔	Autotransplantation de cellules d'îlots de Langerhans
51.9a.83↔	Insertion ou remplacement de stent nu auto-expansible de voie biliaire, par chirurgie ouverte, 3 stents	52.85↔	Allotransplantation de cellules d'îlots de Langerhans
51.9a.84↔	Insertion ou remplacement de stent nu auto-expansible de voie biliaire, par chirurgie ouverte, 4 stents	52.86↔	Transplantation de cellules d'îlots de Langerhans, SAP
51.9a.85↔	Insertion ou remplacement de stent nu auto-expansible de voie biliaire, par chirurgie ouverte, 5 stents	52.95.10↔	Extraction chirurgicale ouverte de calcul(s) du canal pancréatique
51.9a.86↔	Insertion ou remplacement de stent nu auto-expansible de voie biliaire, par chirurgie ouverte, 6 stents et plus	52.95.11↔	Extraction laparoscopique de calcul(s) du canal pancréatique
51.9a.a1↔	Insertion ou remplacement de stent imprégné auto-expansible de voie biliaire, par chirurgie ouverte, 1 stent	52.95.20↔	Dilatation laparoscopique du canal pancréatique
51.9a.a2↔	Insertion ou remplacement de stent imprégné auto-expansible de voie biliaire, par chirurgie ouverte, 2 stents	52.95.30↔	Insertion chirurgicale ouverte de drain dans le canal pancréatique
51.9a.a3↔	Insertion ou remplacement de stent imprégné auto-expansible de voie biliaire, par chirurgie ouverte, 3 stents	52.95.31↔	Insertion laparoscopique de drain dans le canal pancréatique
51.9a.a4↔	Insertion ou remplacement de stent imprégné auto-expansible de voie biliaire, par chirurgie ouverte, 4 stents	52.95.40↔	Insertion ou remplacement de stent (prothèse) non auto-expansible dans le canal pancréatique, chirurgical ouvert
51.9a.a5↔	Insertion ou remplacement de stent imprégné auto-expansible de voie biliaire, par chirurgie ouverte, 5 stents	52.95.41↔	Insertion ou remplacement de stent (prothèse) non auto-expansible dans le canal pancréatique, par laparoscopie
51.9a.a6↔	Insertion ou remplacement de stent imprégné auto-expansible de voie biliaire, par chirurgie ouverte, 6 stents et plus	52.95.50↔	Insertion ou remplacement de stent (prothèse) auto-expansible dans le canal pancréatique, chirurgical ouvert
52.01.12↔	Drainage transgastrique d'un kyste pancréatique, par chirurgie ouverte	52.95.51↔	Insertion ou remplacement de stent (prothèse) auto-expansible dans le canal pancréatique, par laparoscopie
52.01.13↔	Drainage transgastrique d'un kyste pancréatique, par laparoscopie	52.95.60↔	Réparation laparoscopique du canal pancréatique
52.01.22↔	Drainage transduodénal d'un kyste pancréatique, par chirurgie ouverte	52.95.70↔	Réparation du pancréas
52.01.23↔	Drainage transduodénal d'un kyste pancréatique, par laparoscopie	52.95.90↔	Autre réparation du pancréas, autre opération endoscopique du pancréas
52.09.00↔	Autre pancréatotomie, SAP	52.96↔	Anastomose pancréatique
52.09.10↔	Autre pancréatotomie, incision du pancréas	52.99.00↔	Autres opérations à ciel ouvert du pancréas, SAP
52.09.11↔	Autre pancréatotomie, incision du canal pancréatique	52.99.10↔	Autres opérations à ciel ouvert du pancréas, dilatation du canal pancréatique
52.09.99↔	Autre pancréatotomie, autre	52.99.20↔	Autres opérations à ciel ouvert du pancréas, réparation du canal pancréatique
52.12↔	Biopsie ouverte du pancréas	52.99.99↔	Autres opérations à ciel ouvert du pancréas, autre
52.22.00↔	Autre excision ou destruction de lésion ou tissu du pancréas et du canal pancréatique, SAP	53.00↔	Réparation de hernie inguinale, SAP
52.22.99↔	Autre excision ou destruction de lésion ou tissu du pancréas et du canal pancréatique, autre	53.06.11↔	Opération de hernie inguinale, par chirurgie ouverte, sans implantation de membranes ou filets
52.3↔	Marsupialisation de kyste pancréatique	53.06.21↔	Opération de hernie inguinale, par chirurgie ouverte, avec implantation de membranes et filets
52.4↔	Drainage interne de kyste pancréatique	53.07.11↔	Opération de hernie inguinale, par laparoscopie, sans implantation de membranes ou filets
52.50↔	Pancréatectomie partielle, SAP	53.07.21↔	Opération de hernie inguinale, par laparoscopie, avec implantation de membranes et filets
52.51.10↔	Pancréatectomie céphalique conservant le pylore	53.09↔	Réparation de hernie inguinale, autre
52.51.20↔	Pancréatectomie céphalique conservant le duodénum	53.20↔	Opération de hernie crurale, SAP
52.51.31↔	Résection pancréatico-duodénale avec résection partielle de l'estomac	53.22.11↔	Opération de hernie crurale, par chirurgie ouverte, sans implantation de membranes ou filets
52.52.11↔	Pancréatectomie caudale, par chirurgie ouverte	53.22.21↔	Opération de hernie crurale, par chirurgie ouverte, avec implantation de membranes ou filets
52.52.12↔	Pancréatectomie caudale, par laparoscopie	53.23.11↔	Opération de hernie crurale, par laparoscopie, sans implantation de membranes ou filets
		53.23.21↔	Opération de hernie crurale, par laparoscopie, avec implantation de membranes et filets
		53.29↔	Réparation de hernie crurale, autre
		53.40↔	Réparation de hernie ombilicale, SAP
		53.42.11↔	Opération de hernie ombilicale, par chirurgie ouverte, sans implantation de membranes ou filets
		53.42.21↔	Opération de hernie ombilicale, par chirurgie ouverte, avec implantation de membranes et filets
		53.43.11↔	Opération de hernie ombilicale, par laparoscopie, sans implantation de membranes ou filets
		53.43.21↔	Opération de hernie ombilicale, par laparoscopie, avec implantation de membranes et filets

53.49↔	Réparation de hernie ombilicale, autre	54.21.99↔	Laparoscopie, autre
53.51.00↔	Opération de hernie incisionnelle sans implantation de membranes ou filets, SAP	54.23↔	Biopsie péritonéale
53.51.09↔	Opération de hernie incisionnelle sans implantation de membranes ou filets, autres	54.3x.10↔	Omphalectomie
53.51.11↔	Opération de hernie incisionnelle sans implantation de membranes ou filets, par chirurgie ouverte	54.4x.10↔	Excision d'appendice épiploïque
53.51.21↔	Opération de hernie incisionnelle sans implantation de membranes ou filets, par laparoscopie	54.4x.11↔	Excision de méésentère
53.52.11↔	Opération d'une autre hernie de la paroi abdominale, sans implantation de membranes ou filets, par chirurgie ouverte	54.4x.12↔	Excision d'épiploon
53.52.21↔	Opération d'une autre hernie de la paroi abdominale, sans implantation de membranes ou filets, par laparoscopie	54.4x.99↔	Excision ou destruction de tissu péritonéal, autre
53.58↔	Opération d'une autre hernie de la paroi abdominale, sans implantation de membranes ou filets	54.51↔	Lyse d'adhérences péritonéales, par laparoscopie
53.61.00↔	Opération de hernie incisionnelle avec implantation de membranes ou filets, SAP	54.62↔	Autre suture différée de plaie abdominale granulante
53.61.09↔	Opération de hernie incisionnelle avec implantation de membranes ou filets, autres	54.71.00↔	Cure de gastroschisis, SAP
53.61.11↔	Opération de hernie incisionnelle avec implantation de membranes ou filets, par chirurgie ouverte	54.71.10↔	Cure de gastroschisis avec transplant ou prothèse
53.61.21↔	Opération de hernie incisionnelle avec implantation de membranes ou filets, par laparoscopie	54.71.99↔	Cure de gastroschisis, autre
53.62.11↔	Opération d'une autre hernie de la paroi abdominale, avec implantation de membranes ou filets, par chirurgie ouverte	54.73↔	Autre réparation du péritoine
53.62.21↔	Opération d'une autre hernie de la paroi abdominale, avec implantation de membranes ou filets, par laparoscopie	54.74↔	Autre réparation de l'épiploon
53.69↔	Opération d'une autre hernie de la paroi abdominale, avec implantation de membranes ou filets, autres	54.75↔	Autre réparation du méésentère
53.70↔	Réparation de hernie diaphragmatique, par voie abdominale, SAP	54.92↔	Extraction de corps étranger de la cavité péritonéale
53.71.11↔	Opération de hernie diaphragmatique par voie abdominale, par chirurgie ouverte, sans implantation de membranes et filets	54.94↔	Création d'un shunt péritonéo-vasculaire
53.71.21↔	Opération de hernie diaphragmatique par voie abdominale, par chirurgie ouverte, avec implantation de membranes et filets	54.99.31↔	Debulking par laparotomie
53.72.11↔	Opération de hernie diaphragmatique, par laparoscopie, sans implantation de membranes et filets	54.99.40↔	Révision de fistule cutanéopéritonéale (cathéter à demeure)
53.72.21↔	Opération de hernie diaphragmatique, par laparoscopie, avec implantation de membranes et filets	54.99.50↔	Fermeture temporaire de la paroi abdominale
53.79↔	Réparation de hernie diaphragmatique, par voie abdominale, autre	54.99.60↔	Lombotomie
53.80↔	Réparation de hernie diaphragmatique, par voie thoracique et thoraco-abdominale, SAP	54.99.61↔	Relombotomie
53.81↔	Plicature du diaphragme	54.99.81↔	Révision sans remplacement de cathéters ainsi que de la pompe automatique programmable et rechargeable pour le drainage continu d'ascite
53.82↔	Réparation (cure) de hernie parasternale	54.99.82↔	Élimination d'une obstruction mécanique de cathéters d'une pompe automatique programmable et rechargeable pour drainage continu d'ascite
53.83.11↔	Opération de hernie diaphragmatique par voie thoracique, par chirurgie ouverte, sans implantation de membranes et filets	54.99.84↔	Remplacement des cathéters de pompe automatique programmable et rechargeable pour le drainage continu d'ascite
53.83.21↔	Opération de hernie diaphragmatique par voie thoracique, par chirurgie ouverte, avec implantation de membranes et filets	54.a1↔	Excision et destruction de tissu rétropéritonéal
53.84.11↔	Opération de hernie diaphragmatique, par thoracoscopie, sans implantation de membranes et filets	55.01.11↔	Néphrotomie chirurgicale ouverte
53.84.21↔	Opération de hernie diaphragmatique, par thoracoscopie, avec implantation de membranes et filets	55.01.12↔	Néphrotomie chirurgicale ouverte exploratrice
53.85.11↔	Opération de hernie diaphragmatique, par voie thoraco-abdominale, par chirurgie ouverte, sans implantation de membranes et filets	55.01.13↔	Néphrotomie chirurgicale ouverte pour ponction d'un kyste
53.85.21↔	Opération de hernie diaphragmatique par voie thoraco-abdominale, par chirurgie ouverte, avec implantation de membranes et filets	55.02.11↔	Néphrostomie chirurgicale ouverte
53.89↔	Réparation de hernie diaphragmatique, par voie thoracique et thoraco-abdominale, autre	55.24↔	Biopsie ouverte du rein
53.9↔	Opération de hernie, autre	55.31↔	Marsupialisation de lésion du rein
54.11↔	Laparotomie exploratrice	55.32↔	Excision ouverte de lésion ou de tissu du rein
54.12.00↔	Relaparotomie, SAP	55.34↔	Excision laparoscopique de lésion ou de tissu du rein
54.12.10↔	Laparotomie de second regard	55.39.10↔	Autre excision ou destruction locale de lésion ou tissu du rein, excision par urétéro-rénoscopie
54.12.11↔	Laparotomie de contrôle d'hémorragie post-opératoire	55.39.21↔	Autre excision ou destruction locale de lésion ou tissu du rein, destruction par urétéro-rénoscopie
54.12.99↔	Relaparotomie, autre	55.39.22↔	Autre excision ou destruction locale de lésion ou tissu du rein, destruction chirurgicale ouverte
54.13↔	Laparotomie avec drainage	55.39.23↔	Autre excision ou destruction locale de lésion ou tissu du rein, destruction par laparoscopie
54.19↔	Laparotomie, autre	55.39.29↔	Autre excision ou destruction locale de lésion ou tissu du rein, destruction par autre abord
54.21.00↔	Laparoscopie, SAP	55.39.99↔	Autre excision ou destruction locale de lésion ou tissu du rein, autre
54.21.10↔	Laparoscopie, laparoscopie diagnostique	55.4↔	Néphrectomie partielle
54.21.30↔	Laparoscopie, laparoscopie avec drainage	55.51.00↔	Néphro-urétérectomie SAP
		55.51.01↔	Néphro-urétérectomie, sauf pour greffe
		55.51.02↔	Néphrectomie pour transplantation d'organe d'un donneur vivant
		55.51.99↔	Néphro-urétérectomie, autre
		55.52↔	Néphrectomie du rein restant
		55.53↔	Ablation de rein transplanté ou rejeté
		55.54↔	Néphrectomie bilatérale
		55.61↔	Autogreffe rénale
		55.69.00↔	Autre greffe rénale, SAP
		55.69.10↔	Autre greffe rénale, allogénique
		55.69.20↔	Autre greffe rénale, syngénique
		55.69.30↔	Autre greffe rénale, en bloc
		55.69.40↔	Autre greffe rénale, retransplantation rénale durant la même hospitalisation
		55.69.99↔	Autre greffe rénale, autre
		55.7↔	Néphropexie
		55.81↔	Suture de lacération rénale
		55.82↔	Fermeture de néphrostomie et de pyélostomie
		55.83↔	Fermeture d'autre fistule rénale

55.84↔	Réduction de torsion du pédicule rénal	56.74.20↔	Urétéro-cystonéostomie avec modelage urétéral
55.85↔	Symphyséotomie de rein en fer à cheval	56.74.99↔	Urétéro-cystonéostomie, autre
55.86↔	Anastomose de rein	56.75↔	Transurétéro-urétérostomie
55.87↔	Correction de la jonction pyélo-urétérale	56.79↔	Autre anastomose ou dérivation de l'uretère
55.89↔	Autre réparation de rein, autre	56.81↔	Lyse d'adhérences intraluminales de l'uretère
55.91↔	Décapsulation de rein	56.82↔	Suture de lacération de l'uretère
55.99.10↔	Autres opérations du rein, révision d'opération du rein	56.83↔	Fermeture d'urétérostomie
56.2x.00↔	Urétérotomie, SAP	56.84.00↔	Fermeture d'autre fistule d'uretère, SAP
56.2x.10↔	Urétérotomie percutanée transrénale	56.84.10↔	Fermeture chirurgicale ouverte de fistule urétéro-intestinale
56.2x.11↔	Urétérotomie percutanée transrénale avec extraction de calcul urinaire	56.84.11↔	Fermeture de fistule urétéro-intestinale par laparoscopie
56.2x.20↔	Urétérotomie par urétéroréno-scopie	56.84.20↔	Fermeture chirurgicale ouverte de fistule urétéro-vaginale
56.2x.30↔	Urétérotomie chirurgicale ouverte	56.84.21↔	Fermeture de fistule urétéro-vaginale par laparoscopie
56.2x.40↔	Urétérotomie par laparoscopie	56.84.22↔	Fermeture de fistule urétéro-vaginale par voie vaginale
56.2x.99↔	Urétérotomie, autre	56.84.99↔	Fermeture d'autre fistule d'uretère, autre
56.34↔	Biopsie de l'uretère, ouverte	56.85↔	Urétéropexie
56.40↔	Urétérectomie, SAP	56.86↔	Ablation de ligature de l'uretère
56.41.00↔	Urétérectomie partielle, SAP	56.89↔	Réparation de l'uretère, autre
56.41.10↔	Urétérectomie partielle, résection percutanée transvésicale du méat urétéral	56.92↔	Implantation de stimulateur urétéral électronique
56.41.11↔	Urétérectomie partielle, résection transurétrale du méat urétéral	56.93↔	Remplacement de stimulateur urétéral électronique
56.41.12↔	Urétérectomie partielle, résection chirurgicale ouverte du méat urétéral	56.94↔	Enlèvement de stimulateur urétéral électronique
56.41.20↔	Urétérectomie partielle chirurgicale ouverte	56.95↔	Ligature de l'uretère
56.41.21↔	Urétérectomie partielle par laparoscopie	57.12↔	Lyse d'adhérences intraluminales avec incision de la vessie
56.41.30↔	Urétérectomie partielle, résection de moignon urétéral	57.21↔	Vésicostomie
56.41.40↔	Résection transurétrale d'urétérocèle	57.22↔	Révision de vésicostomie
56.41.41↔	Résection chirurgicale ouverte d'urétérocèle	57.23.00↔	Appendicovésicostomie, SAP
56.41.49↔	Résection d'urétérocèle, autre voie d'abord	57.23.11↔	Création d'une appendicovésicostomie
56.41.99↔	Urétérectomie partielle, autre	57.23.12↔	Révision superficielle d'une appendicovésicostomie
56.42↔	Urétérectomie totale	57.23.13↔	Révision profonde d'une appendicovésicostomie
56.51.10↔	Formation d'urétéro-iléostomie cutanée, urétéro-iléo-cutanéostomie [conduit iléal] ou urétéro-colo-cutanéostomie [conduit colique/sigmoïde] par chirurgie ouverte	57.23.99↔	Appendicovésicostomie, autre
56.51.11↔	Formation d'urétéro-iléostomie cutanée, urétéro-iléo-cutanéostomie [conduit iléal] ou urétéro-colo-cutanéostomie [conduit colique/sigmoïde] par laparoscopie	57.34↔	Biopsie ouverte de la vessie
56.51.12↔	Formation d'urétéro-iléostomie cutanée avec interposition intestinale [conduit] (stomie non continente), autre voie d'abord	57.49.00↔	Autre excision ou destruction transurétrale de lésion ou de tissu vésical, SAP
56.51.20↔	Formation d'urétéro-iléostomie cutanée par transformation d'autre dérivation urinaire supravésicale	57.49.11↔	Autre destruction transurétrale de lésion ou de tissu vésical
56.51.30↔	Formation d'urétéro-iléostomie cutanée avec réservoir intestinal (stomie continente)	57.49.12↔	Autre résection transurétrale de lésion ou de tissu vésical
56.52.00↔	Révision d'urétéro-iléostomie cutanée, SAP	57.49.99↔	Autre excision ou destruction transurétrale de lésion ou de tissu vésical, autre
56.52.10↔	Révision d'urétéro-iléostomie cutanée avec interposition intestinale [conduit]	57.51↔	Excision de l'ouraque
56.52.20↔	Révision d'urétéro-iléostomie cutanée avec réservoir intestinal (stomie continente)	57.58↔	Excision ou destruction laparoscopique d'autre lésion ou de tissu de la vessie
56.52.99↔	Révision d'urétéro-iléostomie cutanée, autre	57.59.00↔	Excision ou destruction ouverte d'autre lésion ou tissu vésical, SAP
56.61.00↔	Formation d'autre urétérostomie cutanée, SAP	57.59.10↔	Excision ou destruction ouverte d'autre lésion ou tissu vésical, excision chirurgicale ouverte
56.61.10↔	Formation d'autre urétérostomie cutanée, urétéro-cutanéostomie et transurétérocutanéostomie par laparoscopie	57.59.20↔	Excision ou destruction ouverte d'autre lésion ou tissu vésical, myectomie
56.61.20↔	Formation d'autre urétérostomie cutanée par transformation d'autre dérivation urinaire supravésicale	57.59.99↔	Excision ou destruction ouverte d'autre lésion ou tissu vésical, autre
56.61.99↔	Formation d'autre urétérostomie cutanée, autre	57.6x.00↔	Cystectomie partielle, SAP
56.62↔	Révision d'autre urétérostomie cutanée	57.6x.10↔	Cystectomie partielle chirurgicale ouverte, sans néo-implantation d'uretère
56.71.00↔	Dérivation urinaire dans l'intestin, SAP	57.6x.11↔	Cystectomie partielle par laparoscopie, sans néo-implantation d'uretère
56.71.10↔	Urétéro-sigmoïdo-stomie avec formation de réservoir, par chirurgie ouverte	57.6x.12↔	Cystectomie partielle chirurgicale ouverte, avec néo-implantation unilatérale ou bilatérale d'uretère
56.71.11↔	Urétéro-sigmoïdo-stomie avec formation de réservoir, par laparoscopie	57.6x.13↔	Cystectomie partielle par laparoscopie, avec néo-implantation unilatérale ou bilatérale d'uretère
56.71.20↔	Dérivation urinaire dans l'intestin par transformation d'une autre dérivation urinaire supravésicale	57.6x.20↔	Cystectomie partielle, résection supra-trigonale ou subtotale chirurgicale ouverte, sans néo-implantation d'uretère
56.71.99↔	Dérivation urinaire dans l'intestin, autre	57.6x.21↔	Cystectomie partielle, résection supra-trigonale ou subtotale par laparoscopie, sans néo-implantation d'uretère
56.72↔	Révision d'anastomose urétéro-intestinale	57.6x.22↔	Cystectomie partielle, résection supra-trigonale ou subtotale chirurgicale ouverte, avec néo-implantation unilatérale ou bilatérale d'uretère
56.73↔	Néphrocystanastomose, SAP	57.6x.23↔	Cystectomie partielle, résection supra-trigonale ou subtotale par laparoscopie, avec néo-implantation unilatérale ou bilatérale d'uretère
56.74.00↔	Urétérocystonéostomie, SAP	57.6x.99↔	Cystectomie partielle, autre
56.74.10↔	Urétéro-cystonéostomie, réalisation de plastie anti-reflux isolée (p. ex. selon Lich-Gregoir) par chirurgie ouverte	57.71.00↔	Cystectomie radicale, SAP
56.74.11↔	Urétéro-cystonéostomie, réalisation de plastie anti-reflux isolée (p. ex. selon Lich-Gregoir) par laparoscopie	57.71.10↔	Cystectomie radicale chirurgicale ouverte chez l'homme, sans urétérectomie

57.71.11↔	Cystectomie radicale par laparoscopie chez l'homme, sans urétréctomie	58.43.30↔	Fermeture de fistule uréthro-rectale
57.71.20↔	Cystectomie radicale chirurgicale ouverte chez l'homme, avec urétréctomie	58.43.99↔	Fermeture d'autre fistule urétrale, autre
57.71.21↔	Cystectomie radicale par laparoscopie chez l'homme, avec urétréctomie	58.44↔	Réanastomose de l'urètre
57.71.30↔	Cystectomie radicale chirurgicale ouverte chez la femme, sans urétréctomie	58.45.00↔	Réparation d'hypospadias ou d'épispadias, SAP
57.71.31↔	Cystectomie radicale par laparoscopie chez la femme, sans urétréctomie	58.45.10↔	Réparation d'hypospadias ou d'épispadias chez la femme
57.71.40↔	Cystectomie radicale chirurgicale ouverte chez la femme, avec urétréctomie	58.45.20↔	Réparation d'hypospadias ou d'épispadias chez l'homme, redressement pénien et cordectomie
57.71.41↔	Cystectomie radicale par laparoscopie chez la femme, avec urétréctomie	58.45.21↔	Réparation d'hypospadias ou d'épispadias chez l'homme, autre procédure
57.71.50↔	Cystectomie radicale, éviscération pelvienne (exentération) chirurgicale ouverte chez l'homme	58.45.99↔	Réparation d'hypospadias ou d'épispadias, autre
57.71.51↔	Cystectomie radicale, éviscération pelvienne (exentération) par laparoscopie chez l'homme	58.46.00↔	Autre reconstruction de l'urètre, SAP
57.71.99↔	Cystectomie radicale, autre	58.46.10↔	Autre reconstruction de l'urètre, reconstruction de la partie distale de l'urètre après lésion traumatique
57.79.00↔	Autre cystectomie totale, SAP	58.46.11↔	Autre reconstruction de l'urètre, reconstruction de la partie prostatique ou de la partie membraneuse de l'urètre après lésion traumatique
57.79.10↔	Autre cystectomie totale, cystectomie simple chirurgicale ouverte chez l'homme	58.46.99↔	Autre reconstruction de l'urètre, autre
57.79.11↔	Autre cystectomie totale, cystectomie simple par laparoscopie chez l'homme	58.49.10↔	Réparation de l'urètre en un temps avec la peau du prépuce ou du pénis
57.79.20↔	Autre cystectomie totale, cystectomie simple chirurgicale ouverte chez la femme	58.49.11↔	Réparation de l'urètre en un temps avec la muqueuse buccale ou vésicale, autre reconstruction
57.79.21↔	Autre cystectomie totale, cystectomie simple par laparoscopie chez la femme	58.49.20↔	Réparation de l'urètre en deux temps (première séance) avec la peau du prépuce ou du pénis
57.79.99↔	Autre cystectomie totale, autre	58.49.21↔	Réparation de l'urètre en deux temps (première séance) avec la muqueuse buccale ou vésicale
57.81↔	Suture de lacération de la vessie	58.49.29↔	Autre réparation de l'urètre en deux temps (première séance), autre reconstruction
57.83↔	Réparation de fistule vésico-intestinale	58.49.30↔	Réparation de l'urètre en deux temps (deuxième séance), SAP
57.84.00↔	Fermeture d'autre fistule vésicale, SAP	58.49.31↔	Réparation de l'urètre en deux temps (deuxième séance) avec la peau du prépuce ou du pénis
57.84.10↔	Fermeture chirurgicale ouverte de fistule vésico-vaginale par voie abdominale	58.49.33↔	Réparation de l'urètre en deux temps (deuxième séance) avec la muqueuse buccale ou vésicale
57.84.11↔	Fermeture de fistule vésico-vaginale par voie vaginale	58.49.39↔	Réparation de l'urètre en deux temps (deuxième séance), autre
57.84.12↔	Fermeture de fistule vésico-vaginale par voie transvésicale	58.49.40↔	Révision de réparation de l'urètre
57.84.13↔	Fermeture de fistule vésico-vaginale par laparoscopie	58.49.99↔	Autre réparation de l'urètre, autre
57.84.20↔	Fermeture chirurgicale ouverte de fistule vésico-cutanée	58.93.11↔	Implantation de sphincter vésical artificiel
57.84.21↔	Fermeture de fistule vésico-cutanée par laparoscopie	58.94.00↔	Traitement ajustable de l'incontinence urinaire, SAP
57.84.99↔	Fermeture d'autre fistule vésicale, autre	58.94.11↔	Implantation de système ajustable pour le traitement de l'incontinence urinaire
57.85↔	Cysto-urétroplastie et plastie du col vésical	58.94.21↔	Enlèvement de système ajustable pour le traitement de l'incontinence urinaire
57.86↔	Réparation d'exstrophie vésicale	58.94.31↔	Révision sans remplacement de système ajustable pour le traitement de l'incontinence urinaire
57.87.00↔	Reconstruction de la vessie, SAP	58.94.99↔	Traitement ajustable de l'incontinence urinaire, autre
57.87.10↔	Reconstruction de la vessie, réparation chirurgicale ouverte avec iléon, côlon ou estomac	59.00↔	Dissection rétropéritonéale, SAP
57.87.11↔	Reconstruction de la vessie, réparation par laparoscopie avec iléon, côlon ou estomac	59.02↔	Autre lyse d'adhérences périrénales ou périurétérales
57.87.20↔	Transformation chirurgicale ouverte d'autre dérivation urinaire supravésicale en une vessie de remplacement	59.03.00↔	Lyse d'adhérences périrénales ou périurétérales par laparoscopie, SAP
57.87.21↔	Transformation d'autre dérivation urinaire supravésicale en une vessie de remplacement par laparoscopie	59.03.10↔	Urétérolyse sans repositionnement intrapéritonéal, par laparoscopie
57.87.30↔	Plastie chirurgicale ouverte de réduction de la vessie	59.03.11↔	Urétérolyse avec repositionnement intrapéritonéal, par laparoscopie
57.87.31↔	Reconstruction de la vessie, plastie de réduction de la vessie par laparoscopie	59.03.99↔	Lyse d'adhérences périrénales ou périurétérales par laparoscopie, autre
57.87.40↔	Reconstruction de la vessie, plastie chirurgicale ouverte d'augmentation de la vessie	59.09↔	Autre incision de tissu périrénal ou périurétéral
57.87.41↔	Reconstruction de la vessie, plastie d'augmentation de la vessie par laparoscopie	59.11↔	Autre lyse d'adhérences périvésicales
57.87.99↔	Reconstruction de la vessie, autre	59.12↔	Lyse d'adhérences périvésicales par laparoscopie
57.88↔	Autre anastomose vésicale	59.21↔	Biopsie de tissu périrénal ou périvésical
57.89↔	Autre réparation de la vessie, autre	59.3↔	Plicature de la jonction uréthro-vésicale
57.91↔	Sphinctérotomie de la vessie	59.4↔	Opération de soutien suprapubien
57.96↔	Implantation de stimulateur vésical électronique	59.5↔	Suspension urétrale rétopubienne
57.97↔	Remplacement de stimulateur vésical électronique	59.6↔	Suspension para-urétrale
58.41↔	Suture de lacération de l'urètre	59.71↔	Cystourétopexie avec muscle releveur
58.42↔	Fermeture d'urétréctomie	59.72↔	Injection d'implant dans l'urètre et/ou dans le col vésical
58.43.00↔	Fermeture d'autre fistule urétrale, SAP	59.73.00↔	Suspension transvaginale, SAP
58.43.10↔	Fermeture chirurgicale ouverte de fistule uréthro-vaginale (voie abdominale)	59.73.10↔	Suspension transvaginale par une bande de soutènement alloplastique, SAP
58.43.11↔	Fermeture de fistule uréthro-vaginale par laparoscopie	59.73.11↔	Suspension transvaginale par une bande de soutènement alloplastique, bande vaginale sans tension (TVT)
58.43.12↔	Fermeture de fistule uréthro-vaginale par voie vaginale	59.73.12↔	Suspension transvaginale par une bande de soutènement alloplastique, bandelette transobturatrice (TOT)
58.43.20↔	Fermeture de fistule uréthro-cutanée		

59.73.19↔	Suspension transvaginale par une bande de soutènement alloplastique, autre	62.3x.21↔	Orchidectomie unilatérale, testicule inguinal, avec épидидymectomie
59.73.99↔	Suspension transvaginale, autre	62.3x.30↔	Orchidectomie unilatérale chirurgicale ouverte, testicule abdominal
59.74↔	Opération de suspension chez l'homme	62.3x.31↔	Orchidectomie unilatérale par laparoscopie, testicule abdominal
59.79↔	Autre réparation d'incontinence urinaire de stress	62.3x.40↔	Orchidectomie unilatérale radicale
59.91↔	Excision de tissu périrénal ou périvésical	62.3x.99↔	Orchidectomie unilatérale, autre
59.92↔	Autres opérations de tissu périrénal ou périvésical	62.41↔	Ablation simultanée des deux testicules
59.95↔	Fragmentation de calcul(s) urinaire(s) par ultrasons	62.42↔	Ablation du testicule restant
59.99↔	Autres opérations du système urinaire, autre	62.5↔	Orchidopexie
60.0↔	Incision de la prostate	62.61↔	Suture de lacération de testicule
60.14↔	Biopsie des vésicules séminales, ouverte	62.69↔	Autre réparation de testicule
60.20↔	Prostatectomie transurétrale, SAP	62.99.20↔	Déplacement chirurgical d'un testicule abdominal
60.21.11↔	Prostatectomie transurétrale induite au laser avec contact du laser	62.99.30↔	Prélèvement de tissu du testicule ou de l'épididyme pour préparation aux fins d'insémination artificielle
60.21.12↔	Prostatectomie transurétrale induite au laser sans contact du laser	63.1↔	Excision de varicocèle et d'hydrocèle de cordon spermatique
60.22↔	Prostatectomie transurétrale, électrorésection et électrovaporisation de tissu prostatique	63.2↔	Excision de kyste de l'épididyme
60.29↔	Prostatectomie transurétrale, autre	63.3↔	Excision d'autre lésion ou tissu du cordon spermatique et de l'épididyme
60.3↔	Prostatectomie suprapubienne	63.4↔	Épididymectomie
60.4↔	Prostatectomie rétropubienne	63.51↔	Suture de lacération de cordon spermatique et de l'épididyme
60.5x.00↔	Prostatectomie radicale, SAP	63.53↔	Greffes de cordon spermatique
60.5x.10↔	Prostatectomie radicale laparoscopique	63.59↔	Réparation de cordon spermatique et d'épididyme, autre
60.5x.20↔	Prostatectomie radicale périnéale	63.81↔	Suture de lacération de canal déférent et d'épididyme
60.5x.30↔	Prostatectomie radicale rétropubienne	63.82↔	Reconstruction de canal déférent sectionné chirurgicalement
60.5x.99↔	Prostatectomie radicale, autre	63.83↔	Épidymovasostomie
60.61.00↔	Excision locale de lésion de la prostate, SAP	63.84↔	Ablation de ligature du canal déférent
60.61.10↔	Excision locale de lésion de la prostate, abord transurétral	63.85↔	Ablation de valve du canal déférent
60.61.11↔	Excision locale de lésion de la prostate, abord suprapubien transvésical	63.89↔	Réparation du canal déférent et d'épididyme, autre
60.61.12↔	Excision locale de lésion de la prostate, abord rétropubien	63.92↔	Épididymotomie
60.61.13↔	Excision locale de lésion de la prostate, abord périnéal	63.93↔	Incision du cordon spermatique
60.61.99↔	Excision locale de lésion de la prostate, autre	63.94↔	Lyse d'adhérence du cordon spermatique
60.62↔	Prostatectomie par voie périnéale	63.95↔	Insertion de valve dans le canal déférent
60.69↔	Autre prostatectomie, autre	63.99↔	Autres opérations de cordon spermatique, épидидyme et canal déférent, autre
60.72↔	Incision de vésicule séminale	64.3x.00↔	Amputation du pénis, SAP
60.73↔	Excision de vésicule séminale	64.3x.10↔	Amputation partielle du pénis
60.79↔	Opérations des vésicules séminales, autre	64.3x.11↔	Amputation totale du pénis
60.81↔	Incision de tissu périprostatique	64.3x.12↔	Amputation du pénis, émasclulation
60.82↔	Excision du tissu périprostatique	64.3x.99↔	Amputation du pénis, autre
60.93↔	Réparation de la prostate	64.41↔	Suture de lacération du pénis
60.96↔	Destruction transurétrale de tissu prostatique par thérapie par microondes	64.42↔	Libération de chordee du pénis
60.97↔	Autre destruction transurétrale de tissu prostatique par thérapie	64.43↔	Construction du pénis
61.0x.00↔	Incision et drainage de scrotum et de tunique vaginale, SAP	64.44.00↔	Reconstruction du pénis, SAP
61.0x.10↔	Incision et drainage de scrotum et de tunique vaginale pour extraction de corps étranger	64.44.10↔	Reconstruction du pénis, étirement du tissu pénien
61.0x.99↔	Incision et drainage de scrotum et de tunique vaginale, autre	64.44.11↔	Reconstruction du pénis, correction d'une transposition pénoscrotale ou d'un cryptopénis (concealed penis ou buried penis)
61.2↔	Excision d'hydrocèle (de la tunique vaginale)	64.44.99↔	Reconstruction du pénis, autre
61.3x.00↔	Excision ou destruction de lésion ou de tissu du scrotum, SAP	64.45↔	Réimplantation du pénis
61.3x.10↔	Excision ou destruction de lésion ou de tissu du scrotum, résection partielle	64.50↔	Opération pour transformation de sexe, SAP
61.3x.11↔	Excision ou destruction de lésion ou de tissu du scrotum, résection totale	64.51↔	Opération pour transformation de sexe, transformation d'une femme en homme
61.3x.12↔	Excision ou destruction de lésion ou de tissu du scrotum, résection radicale	64.52↔	Opération pour transformation de sexe, transformation d'un homme en femme
61.3x.99↔	Excision ou destruction de lésion ou de tissu du scrotum, autre	64.59↔	Opération pour transformation de sexe, autre
61.42↔	Réparation de fistule du scrotum	64.95↔	Insertion ou remplacement de prothèse de pénis, non gonflable
61.49↔	Réparation de scrotum et de tunique vaginale, autre	64.97↔	Insertion ou remplacement de prothèse gonflable du pénis
61.92↔	Excision de lésion de la tunique vaginale, sauf hydrocèle	64.98.20↔	Opération de vascularisation ou d'occlusion veineuse (dans la dysfonction érectile)
61.99↔	Opérations de scrotum et tunique vaginale, autre	64.98.30↔	Opération de shunt du corps caverneux
62.0↔	Incision de testicule	64.98.40↔	Révision de prothèse pénienne interne
62.12↔	Biopsie de testicule, ouverte	65.01↔	Ovariectomie laparoscopique
62.2↔	Excision ou destruction de lésion de testicule	65.09↔	Ovariectomie, autre
62.3x.00↔	Orchidectomie unilatérale, SAP	65.12↔	Autre biopsie de l'ovaire
62.3x.10↔	Orchidectomie unilatérale, scrotale, sans épидидymectomie	65.13↔	Biopsie d'ovaire par laparoscopie
62.3x.11↔	Orchidectomie unilatérale, scrotale, avec épидидymectomie	65.14↔	Autres interventions diagnostiques par laparoscopie sur l'ovaire
62.3x.20↔	Orchidectomie unilatérale, testicule inguinal, sans épидидymectomie	65.21↔	Marsupialisation de kyste ovarien
		65.22↔	Résection cunéiforme de l'ovaire
		65.23↔	Marsupialisation de kyste ovarien par laparoscopie
		65.24↔	Résection cunéiforme de l'ovaire par laparoscopie

65.25↔	Autre excision ou destruction locale de l'ovaire par laparoscopie	66.79.21↔	Autre réparation (plastie) de trompe de Fallope, par voie vaginale, assistée par laparoscopie
65.29↔	Autre excision ou destruction locale de l'ovaire	66.79.30↔	Autre réparation (plastie) de trompe de Fallope, par laparoscopie
65.30↔	Ovariectomie, SAP	66.79.99↔	Autre réparation (plastie) de trompe de Fallope, autre
65.31↔	Ovariectomie par laparoscopie	66.93↔	Insertion ou remplacement de prothèse de trompe de Fallope
65.32↔	Ovariectomie, par chirurgie ouverte	66.94↔	Retrait de prothèse de trompe de Fallope
65.33↔	Ovariectomie, par voie vaginale	66.96↔	Dilatation de trompe de Fallope
65.34↔	Ovariectomie, par voie vaginale, assistée par laparoscopie	66.97↔	Enfouissement (insertion) du pavillon de la trompe utérine dans la paroi utérine
65.39↔	Ovariectomie, autre	66.a0↔	Destruction et occlusion des trompes de Fallope, SAP
65.40↔	Salpingo-ovariectomie, SAP	66.a1↔	Destruction et occlusion des trompes de Fallope, par chirurgie ouverte
65.41↔	Salpingo-ovariectomie par laparoscopie	66.a2↔	Destruction et occlusion des trompes de Fallope, par laparoscopie
65.42↔	Salpingo-ovariectomie, par chirurgie ouverte	66.a3↔	Destruction et occlusion des trompes de Fallope, par voie vaginale
65.43↔	Salpingo-ovariectomie, par voie vaginale	66.a4↔	Destruction et occlusion des trompes de Fallope, par voie vaginale, assistée par laparoscopie
65.44↔	Salpingo-ovariectomie, par voie vaginale, assistée par laparoscopie	66.a9↔	Destruction et occlusion des trompes de Fallope, autre
65.49↔	Salpingo-ovariectomie, autre	66.b0↔	Excision et destruction de tissu ou lésion de la trompe de Fallope, SAP
65.71↔	Autre suture simple de l'ovaire	66.b1↔	Excision et destruction de tissu ou lésion de la trompe de Fallope, par chirurgie ouverte
65.72↔	Autre réimplantation d'ovaire	66.b2↔	Excision et destruction de tissu ou lésion de la trompe de Fallope, par voie vaginale
65.73↔	Autre salpingo-ovarioplastie	66.b3↔	Excision et destruction de tissu ou lésion de la trompe de Fallope, par voie vaginale, assistée par laparoscopie
65.74↔	Suture simple de l'ovaire par laparoscopie	66.b4↔	Excision et destruction de tissu ou lésion de la trompe de Fallope, par laparoscopie
65.75↔	Réimplantation d'ovaire par laparoscopie	66.b9↔	Excision et destruction de tissu ou lésion de la trompe de Fallope, autre
65.76↔	Salpingo-ovarioplastie par laparoscopie	67.4x.00↔	Amputation du col utérin, SAP
65.79↔	Réparation d'ovaire, autre	67.4x.10↔	Résection radicale du moignon du col utérin, SAP
65.81.00↔	Adhésiolyse d'ovaire et de trompe de Fallope par laparoscopie, SAP	67.4x.11↔	Résection radicale du moignon du col utérin, sans lymphadénectomie, par chirurgie ouverte (abdominale)
65.81.10↔	Adhésiolyse tubo-ovariennes du péritoine pelvien de la femme par laparoscopie	67.4x.12↔	Résection radicale du moignon du col utérin, sans lymphadénectomie, par voie vaginale
65.81.99↔	Adhésiolyse d'ovaire et de trompe de Fallope par laparoscopie, autre	67.4x.13↔	Résection radicale du moignon du col utérin, sans lymphadénectomie, par voie vaginale, assistée par laparoscopie
65.89.00↔	Autre adhésiolyse d'ovaire et de trompe de Fallope, SAP	67.4x.14↔	Résection radicale du moignon du col utérin, sans lymphadénectomie, par laparoscopie
65.89.10↔	Autre adhésiolyse d'ovaire et de trompe de Fallope, par chirurgie ouverte	67.4x.20↔	Résection radicale du moignon du col utérin, avec lymphadénectomie, SAP
65.89.11↔	Autre adhésiolyse d'ovaire et de trompe de Fallope, avec traitement microchirurgical	67.4x.21↔	Résection radicale du moignon du col utérin, avec lymphadénectomie, par chirurgie ouverte (abdominale)
65.89.12↔	Autre adhésiolyse tubo-ovariennes du péritoine pelvien de la femme, par chirurgie ouverte	67.4x.22↔	Résection radicale du moignon du col utérin, avec lymphadénectomie, par voie vaginale
65.89.13↔	Autre adhésiolyse tubo-ovariennes du péritoine pelvien de la femme, avec traitement microchirurgical	67.4x.23↔	Résection radicale du moignon du col utérin, avec lymphadénectomie, par voie vaginale, assistée par laparoscopie
65.89.99↔	Autre adhésiolyse d'ovaire et de trompe de Fallope, autre	67.4x.24↔	Résection radicale du moignon du col utérin, avec lymphadénectomie, par laparoscopie
65.92↔	Grefe d'ovaire	67.4x.29↔	Résection radicale du moignon du col utérin, avec lymphadénectomie, autre
65.93↔	Rupture manuelle de kyste d'ovaire	67.4x.30↔	Excision de moignon du col utérin
65.94↔	Dénervation d'ovaire	67.4x.99↔	Amputation du col utérin, autre
65.95↔	Libération de torsion d'ovaire	67.51↔	Cerclage transabdominal du col utérin
65.99↔	Autres opérations d'ovaire, autre	67.59↔	Réparation d'orifice cervical interne, autre
66.00↔	Salpingotomie, SAP	67.61↔	Suture de lacération du col utérin
66.03↔	Salpingotomie, par chirurgie ouverte	67.62↔	Réparation de fistule du col utérin
66.04↔	Salpingotomie, par laparoscopie	67.69↔	Autre réparation du col utérin, autre
66.05↔	Salpingotomie, par voie vaginale	68.0↔	Hystérotomie
66.06↔	Salpingotomie, par voie vaginale, assistée par laparoscopie	68.13↔	Biopsie ouverte de l'utérus
66.09↔	Salpingotomie, autre	68.14↔	Biopsie ouverte des ligaments utérins
66.40↔	Salpingectomie, SAP	68.21.10↔	Section de synéchie de l'endomètre, SAP
66.41.11↔	Salpingectomie totale, par chirurgie ouverte	68.21.11↔	Section de synéchie de l'endomètre par hystéroscopie
66.41.21↔	Salpingectomie totale, par laparoscopie	68.21.99↔	Section de synéchie de l'endomètre, autre
66.41.31↔	Salpingectomie totale, par voie vaginale	68.22.00↔	Incision ou excision de septum congénital de l'utérus, SAP
66.41.41↔	Salpingectomie totale, par voie vaginale, assistée par laparoscopie	68.22.10↔	Incision ou excision de septum congénital de l'utérus, par voie vaginale
66.42.11↔	Salpingectomie partielle, par chirurgie ouverte	68.22.11↔	Incision ou excision de septum congénital de l'utérus par hystéroscopie, sans contrôle
66.42.21↔	Salpingectomie partielle, par laparoscopie		
66.42.31↔	Salpingectomie partielle, par voie vaginale		
66.42.41↔	Salpingectomie partielle, par voie vaginale, assistée par laparoscopie		
66.49↔	Salpingectomie, autre		
66.71↔	Suture simple de trompe de Fallope		
66.72↔	Salpingo-oophorostomie		
66.73↔	Salpingo-salpingostomie		
66.74↔	Salpingo-utérostomie		
66.79.00↔	Autre réparation (plastie) de trompe de Fallope, SAP		
66.79.10↔	Autre réparation (plastie) de trompe de Fallope, par chirurgie ouverte (abdominale)		
66.79.20↔	Autre réparation (plastie) de trompe de Fallope, par voie vaginale		

68.22.12↔	Incision ou excision de septum congénital de l'utérus par hystérocopie, assistée par laparoscopie	69.93↔	Insertion de laminaire
68.22.13↔	Incision ou excision de septum congénital de l'utérus par hystérocopie, sous contrôle échographique	70.12↔	Culdotomie
68.22.99↔	Incision ou excision de septum congénital de l'utérus, autre	70.13↔	Lyse d'adhérences intraluminales du vagin
68.29.11↔	Excision ou destruction de lésion utérine, par chirurgie ouverte (abdominale)	70.23↔	Biopsie du cul-de-sac
68.29.12↔	Excision ou destruction de lésion utérine, par voie vaginale	70.4x.10↔	Colpectomie subtotale
68.29.13↔	Excision ou destruction de lésion utérine, par voie vaginale, assistée par laparoscopie	70.4x.20↔	Colpectomie totale
68.29.14↔	Excision ou destruction de lésion utérine, par laparoscopie	70.4x.30↔	Colpectomie étendue (radicale)
68.29.20↔	Énucléation de myome utérin, SAP	70.4x.99↔	Oblitération et excision totale du vagin, autre
68.29.21↔	Énucléation de myome utérin, par chirurgie ouverte (abdominale)	70.50↔	Réparation de cystocèle et de rectocèle
68.29.22↔	Énucléation de myome utérin, par voie vaginale	70.51↔	Réparation de cystocèle
68.29.23↔	Énucléation de myome utérin, par voie vaginale, assistée par laparoscopie	70.52.00↔	Réparation de rectocèle, SAP
68.29.24↔	Énucléation de myome utérin, par laparoscopie	70.52.10↔	Plastie du cul-de-sac de Douglas
68.29.25↔	Énucléation de myome utérin, par hystérocopie	70.52.99↔	Réparation de rectocèle, autre
68.29.29↔	Énucléation de myome utérin, autre	70.53↔	Réparation de cystocèle et de rectocèle, avec greffon ou prothèse
68.29.30↔	Myomectomie utérine, SAP	70.54↔	Réparation de cystocèle, avec greffon ou prothèse
68.29.31↔	Myomectomie utérine, par chirurgie ouverte (abdominale)	70.55↔	Réparation de rectocèle, avec greffon ou prothèse
68.29.32↔	Myomectomie utérine, par voie vaginale	70.61.00↔	Construction vaginale, SAP
68.29.33↔	Myomectomie utérine, par voie vaginale, assistée par laparoscopie	70.61.11↔	Construction d'un vagin par greffe de peau pédiculée du pénis (pour changement de sexe)
68.29.34↔	Myomectomie utérine, par laparoscopie	70.61.99↔	Construction vaginale, autre
68.29.35↔	Myomectomie utérine, par hystérocopie	70.62↔	Reconstruction vaginale
68.29.39↔	Myomectomie utérine, autre	70.63↔	Construction vaginale, avec greffon ou prothèse
68.30↔	Hystérectomie subtotale, SAP	70.64↔	Reconstruction vaginale, avec greffon ou prothèse
68.31↔	Hystérectomie subtotale, par laparoscopie	70.72.00↔	Réparation de fistule colo-vaginale, SAP
68.32↔	Hystérectomie subtotale, par chirurgie ouverte	70.72.10↔	Réparation de fistule colo-vaginale, par chirurgie ouverte (abdominale)
68.39↔	Hystérectomie subtotale, autre	70.72.20↔	Réparation de fistule colo-vaginale, par voie vaginale
68.40↔	Hystérectomie totale, SAP	70.72.30↔	Réparation de fistule colo-vaginale, par laparoscopie
68.41↔	Hystérectomie totale, par laparoscopie	70.72.99↔	Réparation de fistule colo-vaginale, autre
68.42↔	Hystérectomie totale, par chirurgie ouverte	70.73.00↔	Réparation de fistule recto-vaginale, SAP
68.43↔	Hystérectomie totale, par voie vaginale	70.73.10↔	Réparation de fistule recto-vaginale, par chirurgie ouverte (abdominale)
68.44↔	Hystérectomie totale, par voie vaginale, assistée par laparoscopie [LAVH]	70.73.20↔	Réparation de fistule recto-vaginale, par voie vaginale
68.49↔	Hystérectomie totale, autre	70.73.30↔	Réparation de fistule recto-vaginale, par laparoscopie
68.60↔	Hystérectomie radicale, SAP	70.73.99↔	Réparation de fistule recto-vaginale, autre
68.61↔	Hystérectomie radicale par laparoscopie	70.74↔	Réparation d'autre fistule vagino-entérique
68.62↔	Hystérectomie radicale, par chirurgie ouverte	70.75↔	Réparation d'autre fistule vaginale
68.63↔	Hystérectomie radicale, par voie vaginale	70.77↔	Suspension et fixation du vagin
68.64↔	Hystérectomie radicale, par voie vaginale, assistée par laparoscopie [LARVH]	70.78↔	Suspension et fixation du vagin, avec greffon ou prothèse
68.6a↔	Hystérectomie radicale, autre	70.79.10↔	Autre colporrhaphie du vagin avec plastie du plancher pelvien
68.8↔	Éviscération pelvienne	70.8↔	Oblitération de la voûte vaginale
69.01↔	Dilatation et curetage utérin pour interruption de grossesse	70.93↔	Autres opérations du cul-de-sac, avec greffon ou prothèse
69.02↔	Dilatation et curetage utérin après accouchement ou avortement	71.5↔	Vulvectomie radicale
69.19↔	Autre excision ou destruction de l'utérus et des structures de soutien	71.61↔	Vulvectomie partielle
69.21↔	Opération d'interposition	71.62↔	Vulvectomie totale
69.22↔	Autre suspension utérine	71.72↔	Réparation de fistule de vulve ou de périnée
69.23↔	Réparation vaginale d'inversion utérine (chronique)	71.73↔	Construction de l'orifice vaginal
69.29↔	Autre réparation de l'utérus et des structures de soutien	73.94↔	Pubiotomie pour faciliter l'accouchement
69.3↔	Dénervation utérine paracervicale	74.0x.00↔	Césarienne classique, SAP
69.41↔	Suture de lacération de l'utérus	74.0x.10↔	Césarienne classique, primaire
69.42↔	Fermeture de fistule de l'utérus	74.0x.20↔	Césarienne classique, secondaire
69.49.00↔	Autre réparation de l'utérus et métroplastie, SAP	74.0x.99↔	Césarienne classique, autre
69.49.10↔	Autre réparation de l'utérus et métroplastie, par chirurgie ouverte (abdominale)	74.1x.00↔	Césarienne isthmique basse, SAP
69.49.20↔	Autre réparation de l'utérus et métroplastie, par voie vaginale	74.1x.10↔	Césarienne isthmique basse, primaire
69.49.21↔	Autre réparation de l'utérus et métroplastie, par voie vaginale, assistée par laparoscopie	74.1x.20↔	Césarienne isthmique basse, secondaire
69.49.30↔	Autre réparation de l'utérus et métroplastie, par laparoscopie	74.1x.99↔	Césarienne isthmique basse, autre
69.49.99↔	Autre réparation de l'utérus et métroplastie, autre	74.2x.00↔	Césarienne extrapéritonéale, SAP
69.51↔	Aspiration curetage d'utérus pour interruption de grossesse	74.2x.10↔	Césarienne extrapéritonéale, primaire
69.52↔	Aspiration curetage d'utérus après accouchement ou avortement	74.2x.20↔	Césarienne extrapéritonéale, secondaire
69.6↔	Technique chirurgicale pour provoquer ou réguler le flux menstruel	74.2x.99↔	Césarienne extrapéritonéale, autre
		74.3↔	Ablation de grossesse ectopique extratubaire
		74.4x.00↔	Césarienne d'autre type spécifié, SAP
		74.4x.10↔	Césarienne d'autre type spécifié, primaire
		74.4x.20↔	Césarienne d'autre type spécifié, secondaire
		74.4x.99↔	Césarienne d'autre type spécifié, autre
		74.99.00↔	Autre césarienne de type non spécifié, SAP
		74.99.10↔	Autre césarienne de type non spécifié, primaire
		74.99.20↔	Autre césarienne de type non spécifié, secondaire
		74.99.99↔	Autre césarienne de type non spécifié, autre

75.50↔	Réparation de déchirure obstétricale récente de l'utérus, SAP	76.44.99↔	Ostectomie totale d'autre os de la face avec reconstruction simultanée, autre
75.51↔	Réparation de déchirure obstétricale récente du col utérin	76.45↔	Autre ostectomie totale d'os de la face
75.52↔	Réparation de déchirure obstétricale récente du corps utérin	76.46.00↔	Autre reconstruction d'autre os de la face, SAP
75.61↔	Réparation de déchirure obstétricale récente de la vessie et de l'urètre	76.46.10↔	Autre reconstruction d'autre os de la face avec transplant microvascularisé et anastomosé
75.93↔	Correction chirurgicale d'utérus inversé	76.46.99↔	Autre reconstruction d'autre os de la face, autre
75.c2↔	Création de shunt chez le fœtus, guidée par échographie	76.5x.00↔	Arthroplastie temporo-mandibulaire, SAP
75.c3↔	Destruction de tissu fœtal, guidée par échographie	76.5x.10↔	Condylectomie avec reconstruction de l'articulation temporo-mandibulaire
75.c4↔	Embolisation thérapeutique chez le fœtus, guidée par échographie	76.5x.19↔	Condylectomie sur l'articulation temporo-mandibulaire, autre
75.c8.00↔	Interventions sur le cœur du fœtus, guidées par échographie, SAP	76.5x.20↔	Discoplastie avec reconstruction de l'articulation temporo-mandibulaire
75.c8.11↔	Dilatation de valves cardiaques par cathéter à ballonnet, guidée par échographie	76.5x.29↔	Discoplastie sur l'articulation temporo-mandibulaire, autre
75.c8.99↔	Interventions sur le cœur du fœtus, guidées par échographie, autre	76.5x.30↔	Extirpation du disque articulaire (dissectomie) avec reconstruction de l'articulation temporo-mandibulaire
75.c9↔	Traitements invasifs du fœtus, guidés par échographie, autre	76.5x.39↔	Extirpation du disque articulaire (dissectomie) de l'articulation temporo-mandibulaire, autre
75.d0↔	Traitements fœtoscopiques invasifs du fœtus, SAP	76.5x.40↔	Résection du tubercule articulaire de l'articulation temporo-mandibulaire
75.d1↔	Destruction et excision fœtoscopique de tissu fœtal	76.5x.41↔	Plastie de reconstruction de l'articulation temporo-mandibulaire
75.d2↔	Insertion et enlèvement fœtoscopiques d'un ballonnet trachéal	76.5x.42↔	Stabilisation (limitant la mobilité) de l'articulation temporo-mandibulaire
75.d9↔	Traitements fœtoscopiques invasifs du fœtus, autre	76.5x.50↔	Extraction arthroscopique de souris de l'articulation temporo-mandibulaire
75.e0↔	Interventions chirurgicales ouvertes sur le fœtus, SAP	76.5x.59↔	Extraction de souris de l'articulation temporo-mandibulaire, autre
75.e1↔	Intervention chirurgicale à utérus ouvert, pour l'excision de tissu fœtal	76.5x.60↔	Implantation d'endoprothèse dans l'articulation temporo-mandibulaire
75.e2↔	Intervention chirurgicale à utérus ouvert, pour une reconstruction plastique sur le fœtus	76.5x.61↔	Remplacement d'endoprothèse dans l'articulation temporo-mandibulaire
75.e9↔	Interventions chirurgicales ouvertes sur le fœtus, autre	76.5x.70↔	Implantation d'une endoprothèse totale d'articulation temporo-mandibulaire avec des composants préfabriqués
76.01↔	Séquestrectomie d'os de la face	76.5x.71↔	Implantation d'une endoprothèse totale d'articulation temporo-mandibulaire avec des composants CAD-CAM [CAO/FAO]
76.09.10↔	Réostéotomie après réduction de fracture d'os de la face	76.5x.90↔	Autre arthroplastie ou discoplastie de l'articulation temporo-mandibulaire
76.2x.00↔	Excision ou destruction locale de lésion d'os de la face, SAP	76.5x.99↔	Arthroplastie temporo-mandibulaire, autre
76.2x.10↔	Décortication d'os de la face	76.61.00↔	Ostéoplastie fermée [ostéotomie] de branche mandibulaire, SAP
76.2x.11↔	Excision de tissu périostique d'os de la face	76.61.10↔	Ostéoplastie fermée [ostéotomie] de branche mandibulaire, sans distraction
76.2x.12↔	Résection (ostectomie modelante) d'os de la face	76.61.20↔	Ostéoplastie fermée [ostéotomie] de branche mandibulaire, avec distraction
76.2x.20↔	Destruction de lésion d'os de la face	76.61.99↔	Ostéoplastie fermée [ostéotomie] de branche mandibulaire, autre
76.2x.99↔	Excision ou destruction locale de lésion d'os de la face, autre	76.62.00↔	Ostéoplastie ouverte [ostéotomie] de branche mandibulaire, SAP
76.31.00↔	Mandibulectomie partielle, SAP	76.62.10↔	Ostéoplastie ouverte [ostéotomie] de branche mandibulaire, sans distraction
76.31.10↔	Mandibulectomie partielle sans reconstruction	76.62.20↔	Ostéoplastie ouverte [ostéotomie] de branche mandibulaire, avec distraction
76.31.20↔	Mandibulectomie partielle et reconstruction avec transplant microvascularisé et anastomosé	76.62.99↔	Ostéoplastie ouverte [ostéotomie] de branche mandibulaire, autre
76.31.21↔	Mandibulectomie partielle avec interruption de continuité et reconstruction alloplastique	76.63.00↔	Ostéoplastie [ostéotomie] du corps de la mandibule, SAP
76.31.29↔	Mandibulectomie partielle avec autre reconstruction	76.63.10↔	Ostéoplastie [ostéotomie] de l'os maxillaire de la crête alvéolaire latérale ou avec interruption de continuité frontale, sans distraction
76.31.99↔	Mandibulectomie partielle, autre	76.63.11↔	Ostéoplastie [ostéotomie] de l'os maxillaire de la crête alvéolaire latérale ou avec interruption de continuité de la branche mandibulaire horizontale, sans distraction
76.39.00↔	Ostectomie partielle d'autre os de la face, SAP	76.63.12↔	Ostéoplastie [ostéotomie] pour déplacement du menton, sans distraction
76.39.10↔	Ostectomie partielle d'autre os de la face, reconstruction avec transplant microvascularisé et anastomosé	76.63.20↔	Déplacement du processus alvéolaire par distraction horizontale après ostéotomie
76.39.11↔	Ostectomie partielle d'autre os de la face, reconstruction des tissus mous et durs	76.63.21↔	Déplacement de la mandibule par distraction après ostéotomie sur la branche mandibulaire horizontale
76.39.19↔	Ostectomie partielle d'autre os de la face, autre réparation	76.63.99↔	Ostéoplastie [ostéotomie] du corps de la mandibule, autre
76.39.99↔	Ostectomie partielle d'autre os de la face, autre	76.64↔	Autre chirurgie orthognathique de la mandibule
76.41.00↔	Mandibulectomie totale avec reconstruction simultanée, SAP	76.65.00↔	Ostéoplastie [ostéotomie] segmentaire de l'os maxillaire, SAP
76.41.10↔	Mandibulectomie totale et reconstruction simultanée, reconstruction avec transplant microvascularisé et anastomosé	76.65.10↔	Ostéoplastie [ostéotomie] segmentaire de l'os maxillaire, sans distraction
76.41.99↔	Mandibulectomie totale avec reconstruction simultanée, autre	76.65.20↔	Ostéotomie de l'os maxillaire de la crête alvéolaire frontale, avec distraction
76.42↔	Autre mandibulectomie totale		
76.43.00↔	Autre reconstruction de la mandibule, SAP		
76.43.10↔	Autre reconstruction de la mandibule avec transplant microvascularisé et anastomosé		
76.43.11↔	Insertion d'implant CAD pour réparer un défaut mandibulaire simple		
76.43.12↔	Insertion d'implant CAD pour réparer un défaut mandibulaire important ou complexe		
76.43.99↔	Autre reconstruction de la mandibule, autre		
76.44.00↔	Ostectomie totale d'autre os de la face avec reconstruction simultanée, SAP		
76.44.10↔	Ostectomie totale d'autre os de la face, reconstruction avec transplant microvascularisé et anastomosé		
76.44.11↔	Ostectomie totale d'autre os de la face, reconstruction avec transplant non vascularisé		
76.44.19↔	Ostectomie totale d'autre os de la face, avec autre reconstruction		

76.65.21↔	Ostéotomie de l'os maxillaire de la crête alvéolaire latérale, avec distraction	76.92.31↔	Insertion d'implant CAD pour réparer un défaut maxillaire important ou complexe
76.65.22↔	Ostéotomie de l'os maxillaire de la crête alvéolaire frontale et latérale en plusieurs segments, avec distraction	76.94↔	Réduction ouverte de luxation temporo-mandibulaire
76.65.99↔	Ostéoplastie [ostéotomie] segmentaire de l'os maxillaire, autre	76.97↔	Ablation de matériel de fixation interne d'os de la face
76.66.00↔	Ostéoplastie [ostéotomie] totale de l'os maxillaire, SAP	77.00↔	Séquestrectomie, SAP
76.66.10↔	Ostéoplastie [ostéotomie] totale de l'os maxillaire, sans distraction	77.01.00↔	Séquestrectomie, clavicule, omoplate, côtes et sternum, SAP
76.66.20↔	Ostéotomie de l'os maxillaire de type Le Fort I d'un seul tenant, avec distraction	77.01.10↔	Séquestrectomie, clavicule et omoplate, sans insertion de réservoir médicamenteux
76.66.21↔	Ostéotomie de l'os maxillaire de type Le Fort I en deux segments, avec distraction	77.01.11↔	Séquestrectomie, clavicule et omoplate, avec insertion de réservoir médicamenteux
76.66.22↔	Ostéotomie de l'os maxillaire de type Le Fort I en trois ou quatre segments, avec distraction	77.01.20↔	Séquestrectomie, côtes et sternum, sans insertion de réservoir médicamenteux
76.66.30↔	Reconstruction et plastie d'augmentation de l'os maxillaire par greffe d'os total	77.01.21↔	Séquestrectomie, côtes et sternum, avec insertion de réservoir médicamenteux
76.66.99↔	Ostéoplastie [ostéotomie] totale de l'os maxillaire, autre	77.01.99↔	Séquestrectomie, clavicule, omoplate, côtes et sternum, autre
76.67↔	Génioplastie de réduction	77.02.00↔	Séquestrectomie, humérus, SAP
76.68↔	Génioplastie d'augmentation	77.02.10↔	Séquestrectomie, humérus, sans insertion de réservoir médicamenteux
76.69.10↔	Ostéotomie de déplacement du massif facial de type Le Fort II ou Le Fort III, sans distraction	77.02.11↔	Séquestrectomie, humérus, avec insertion de réservoir médicamenteux
76.69.20↔	Ostéotomie de déplacement du massif facial de type Le Fort III, avec distraction	77.02.99↔	Séquestrectomie, humérus, autre
76.69.21↔	Ostéotomie de déplacement du massif facial de type Le Fort II, combinée avec autre ostéotomie, avec distraction	77.03.00↔	Séquestrectomie, radius et cubitus, SAP
76.69.30↔	Ostéotomie de déplacement du massif facial de type Le Fort III, avec distraction	77.03.10↔	Séquestrectomie, radius et cubitus, sans insertion de réservoir médicamenteux
76.69.40↔	Ostéotomie de déplacement du massif facial de type Le Fort III, combinée avec ostéotomie de type Le Fort I, avec distraction	77.03.11↔	Séquestrectomie, radius et cubitus, avec insertion de réservoir médicamenteux
76.69.90↔	Autre ostéotomie de déplacement du massif facial	77.03.99↔	Séquestrectomie, radius et cubitus, autre
76.70↔	Réduction de fracture d'os de la face, SAP	77.04.00↔	Séquestrectomie, os du carpe et du métacarpe, SAP
76.72↔	Réduction ouverte de fracture de l'os malaire et de l'arcade zygomatique	77.04.10↔	Séquestrectomie, os du carpe et du métacarpe, sans insertion de réservoir médicamenteux
76.74↔	Réduction ouverte de fracture du maxillaire	77.04.11↔	Séquestrectomie, os du carpe et du métacarpe, avec insertion de réservoir médicamenteux
76.76.00↔	Réduction ouverte de fracture de la mandibule, SAP	77.04.99↔	Séquestrectomie, os du carpe et du métacarpe, autre
76.76.10↔	Réduction ouverte de fracture simple du corps mandibulaire	77.05.00↔	Séquestrectomie, fémur, SAP
76.76.11↔	Réduction ouverte de fracture multiple du corps mandibulaire	77.05.10↔	Séquestrectomie, fémur, sans insertion de réservoir médicamenteux
76.76.20↔	Réduction ouverte (abord externe) de fracture unique ou multiple de branche mandibulaire	77.05.11↔	Séquestrectomie, fémur, avec insertion de réservoir médicamenteux
76.76.21↔	Réduction ouverte (abord transoral) de fracture unique ou multiple de branche mandibulaire	77.05.99↔	Séquestrectomie, fémur, autre
76.76.30↔	Réduction ouverte (abord transoral ou externe) de fracture de processus articulaire de la mandibule	77.06.00↔	Séquestrectomie, rotule, SAP
76.76.99↔	Réduction ouverte de fracture de la mandibule, autre	77.06.10↔	Séquestrectomie, rotule, sans insertion de réservoir médicamenteux
76.77.00↔	Réduction ouverte de fracture alvéolo-dentaire, SAP	77.06.11↔	Séquestrectomie, rotule, avec insertion de réservoir médicamenteux
76.77.10↔	Réduction ouverte de fracture alvéolo-dentaire de l'os maxillaire	77.06.99↔	Séquestrectomie, rotule, autre
76.77.11↔	Réduction ouverte de fracture alvéolo-dentaire de la mandibule	77.07.00↔	Séquestrectomie, tibia et péroné, SAP
76.77.99↔	Réduction ouverte de fracture alvéolo-dentaire, autre	77.07.10↔	Séquestrectomie, tibia et péroné, sans insertion de réservoir médicamenteux
76.78.11↔	Réduction endoscopique de fracture de paroi antérieure de sinus frontal	77.07.11↔	Séquestrectomie, tibia et péroné, avec insertion de réservoir médicamenteux
76.78.20↔	Réduction fermée de fracture orbitaire	77.07.99↔	Séquestrectomie, tibia et péroné, autre
76.78.21↔	Réduction endoscopique de fracture orbitaire	77.08.00↔	Séquestrectomie, os du tarse et du métatarse, SAP
76.79.00↔	Autre réduction ouverte de fracture d'os de la face, SAP	77.08.10↔	Séquestrectomie, os du tarse et du métatarse, sans insertion de réservoir médicamenteux
76.79.10↔	Autre réduction ouverte de fracture de toit de l'orbite	77.08.11↔	Séquestrectomie, os du tarse et du métatarse, avec insertion de réservoir médicamenteux
76.79.11↔	Autre réduction ouverte de fracture de paroi orbitaire latérale	77.08.99↔	Séquestrectomie, os du tarse et du métatarse, autre
76.79.19↔	Autre réduction ouverte d'autre fracture orbitaire	77.09.00↔	Séquestrectomie, autre site spécifié, sauf os de la face, SAP
76.79.20↔	Autre réduction ouverte de fracture de paroi de sinus frontal	77.09.10↔	Séquestrectomie, phalanges de la main, sans insertion de réservoir médicamenteux
76.79.30↔	Autre réduction ouverte de fracture naso-ethmoïdale	77.09.11↔	Séquestrectomie, phalanges de la main, avec insertion de réservoir médicamenteux
76.79.31↔	Autre réduction ouverte de fracture centrolatérale du massif facial	77.09.20↔	Séquestrectomie, colonne vertébrale, sans insertion de réservoir médicamenteux
76.79.39↔	Autre réduction ouverte d'autre fracture latérale du massif facial	77.09.21↔	Séquestrectomie, colonne vertébrale, avec insertion de réservoir médicamenteux
76.79.40↔	Autre réduction ouverte de fractures multiples du massif facial	77.09.30↔	Séquestrectomie, os pelvien, sans insertion de réservoir médicamenteux
76.79.99↔	Autre réduction ouverte de fracture d'os de la face, autre	77.09.31↔	Séquestrectomie, os pelvien, avec insertion de réservoir médicamenteux
76.91.00↔	Grefe osseuse d'os de la face, SAP	77.09.40↔	Séquestrectomie, phalanges du pied, sans insertion de réservoir médicamenteux
76.91.10↔	Grefe osseuse d'os de la face		
76.91.11↔	Grefe osseuse d'os de la face, fragment à pédicule vascularisé		
76.91.99↔	Grefe osseuse d'os de la face, autre		
76.92.20↔	Insertion d'un implant CAD au niveau des os de la face, sans participation de la boîte crânienne, jusqu'à 2 régions		
76.92.21↔	Insertion d'un implant CAD au niveau des os de la face, sans participation de la boîte crânienne, 3 régions et plus		
76.92.30↔	Insertion d'implant CAD pour réparer un défaut maxillaire simple		

77.09.41↔	Séquestrectomie, phalanges du pied, avec insertion de réservoir médicamenteux	77.16.99↔	Autre incision osseuse sans section, rotule, autre
77.09.90↔	Séquestrectomie, autres os non spécifiés, sans insertion de réservoir médicamenteux	77.17.00↔	Autre incision osseuse sans section, tibia et péroné, SAP
77.09.91↔	Séquestrectomie, autres os non spécifiés, avec insertion de réservoir médicamenteux	77.17.10↔	Autre incision osseuse sans section, tibia et péroné, exploration et forage de l'os
77.09.99↔	Séquestrectomie, autre site spécifié, sauf os de la face, autre	77.17.11↔	Autre incision osseuse sans section, tibia et péroné, extraction de corps étranger
77.11.10↔	Incision osseuse sans section, clavicule et omoplate, exploration et forage de l'os	77.17.12↔	Autre incision osseuse sans section, tibia et péroné, insertion et enlèvement de réservoir médicamenteux
77.11.11↔	Incision osseuse sans section, clavicule et omoplate, extraction de corps étranger	77.17.13↔	Autre incision osseuse sans section, tibia et péroné, drainage
77.11.12↔	Incision osseuse sans section, clavicule et omoplate, insertion et enlèvement de réservoir médicamenteux	77.17.99↔	Autre incision osseuse sans section, tibia et péroné, autre
77.11.13↔	Incision osseuse sans section, clavicule et omoplate, drainage	77.18.00↔	Autre incision osseuse sans section, os du tarse et du métatarse, SAP
77.11.20↔	Incision osseuse sans section, côtes et sternum, exploration et forage de l'os	77.18.10↔	Autre incision osseuse sans section, astragale, SAP
77.11.21↔	Incision osseuse sans section, côtes et sternum, extraction de corps étranger	77.18.11↔	Autre incision osseuse sans section, astragale, exploration et forage de l'os
77.11.22↔	Incision osseuse sans section, côtes et sternum, insertion et enlèvement de réservoir médicamenteux	77.18.12↔	Autre incision osseuse sans section, astragale, extraction de corps étranger
77.11.23↔	Incision osseuse sans section, côtes et sternum, drainage	77.18.13↔	Autre incision osseuse sans section, astragale, pose et enlèvement d'un implant médicamenteux
77.11.99↔	Autre incision osseuse sans section, clavicule, omoplate, côtes et sternum, autre	77.18.14↔	Autre incision osseuse sans section, astragale, drainage
77.12.00↔	Autre incision osseuse sans section, humérus, SAP	77.18.19↔	Autre incision osseuse sans section, astragale, autre
77.12.10↔	Autre incision osseuse sans section, humérus, exploration et forage de l'os	77.18.20↔	Autre incision osseuse sans section, calcanéum, SAP
77.12.11↔	Autre incision osseuse sans section, humérus, extraction de corps étranger	77.18.21↔	Autre incision osseuse sans section, calcanéum, exploration et forage de l'os
77.12.12↔	Autre incision osseuse sans section, humérus, insertion et enlèvement de réservoir médicamenteux	77.18.22↔	Autre incision osseuse sans section, calcanéum, extraction de corps étranger
77.12.13↔	Autre incision osseuse sans section, humérus, drainage	77.18.23↔	Autre incision osseuse sans section, calcanéum, pose et enlèvement d'implant médicamenteux
77.12.99↔	Autre incision osseuse sans section, humérus, autre	77.18.24↔	Autre incision osseuse sans section, calcanéum, drainage
77.13.00↔	Autre incision osseuse sans section, radius et cubitus, SAP	77.18.29↔	Autre incision osseuse sans section, calcanéum, autre
77.13.10↔	Autre incision osseuse sans section, radius et cubitus, exploration et forage de l'os	77.18.30↔	Autre incision osseuse sans section, autre os du tarse, SAP
77.13.11↔	Autre incision osseuse sans section, radius et cubitus, extraction de corps étranger	77.18.31↔	Autre incision osseuse sans section, autre os du tarse, exploration et forage de l'os
77.13.12↔	Autre incision osseuse sans section, radius et cubitus, insertion et enlèvement de réservoir médicamenteux	77.18.32↔	Autre incision osseuse sans section, autre os du tarse, extraction de corps étranger
77.13.13↔	Autre incision osseuse sans section, radius et cubitus, drainage	77.18.33↔	Autre incision osseuse sans section, autre os du tarse, pose et enlèvement d'implant médicamenteux
77.13.99↔	Autre incision osseuse sans section, radius et cubitus, autre	77.18.34↔	Autre incision osseuse sans section, autre os du tarse, drainage
77.14.00↔	Autre incision osseuse sans section, os du carpe et du métacarpe, SAP	77.18.39↔	Autre incision osseuse sans section, autre os du tarse, autre
77.14.10↔	Autre incision osseuse sans section, os du carpe et du métacarpe, exploration et forage de l'os	77.18.40↔	Autre incision osseuse sans section, os du métatarse, SAP
77.14.11↔	Autre incision osseuse sans section, os du carpe et du métacarpe, extraction de corps étranger	77.18.41↔	Autre incision osseuse sans section, os du métatarse, exploration et forage de l'os
77.14.12↔	Autre incision osseuse sans section, os du carpe et du métacarpe, insertion et enlèvement de réservoir médicamenteux	77.18.42↔	Autre incision osseuse sans section, os du métatarse, extraction de corps étranger
77.14.13↔	Autre incision osseuse sans section, os du carpe et du métacarpe, drainage	77.18.43↔	Autre incision osseuse sans section, os du métatarse, pose et enlèvement d'implant médicamenteux
77.14.99↔	Autre incision osseuse sans section, os du carpe et du métacarpe, autre	77.18.44↔	Autre incision osseuse sans section, os du métatarse, drainage
77.15.00↔	Autre incision osseuse sans section, fémur, SAP	77.18.49↔	Autre incision osseuse sans section, os du métatarse, autre
77.15.10↔	Autre incision osseuse sans section, fémur (autre partie), exploration et forage de l'os	77.18.99↔	Autre incision osseuse sans section, os du tarse et du métatarse, autre
77.15.11↔	Autre incision osseuse sans section, fémur, extraction de corps étranger	77.19.00↔	Incision osseuse, autre site spécifié, sauf os de la face, SAP
77.15.12↔	Autre incision osseuse sans section, fémur, insertion et enlèvement de réservoir médicamenteux	77.19.10↔	Incision osseuse, phalanges de la main, exploration et forage de l'os
77.15.13↔	Autre incision osseuse sans section, fémur, drainage	77.19.11↔	Incision osseuse, phalanges de la main, extraction de corps étranger
77.15.20↔	Autre incision osseuse sans section, fémur, exploration et forage de l'os du col fémoral	77.19.12↔	Incision osseuse, phalanges de la main, insertion et enlèvement de réservoir médicamenteux
77.15.99↔	Autre incision osseuse sans section, fémur, autre	77.19.13↔	Incision osseuse, phalanges de la main, drainage
77.16.00↔	Autre incision osseuse sans section, rotule, SAP	77.19.19↔	Autre incision osseuse de phalanges de la main
77.16.10↔	Autre incision osseuse sans section, rotule, exploration et forage de l'os	77.19.20↔	Incision osseuse, colonne vertébrale, exploration et forage de l'os
77.16.11↔	Autre incision osseuse sans section, rotule, extraction de corps étranger	77.19.21↔	Incision osseuse, colonne vertébrale, extraction de corps étranger
77.16.12↔	Autre incision osseuse sans section, rotule, insertion et enlèvement de réservoir médicamenteux	77.19.22↔	Incision osseuse, colonne vertébrale, insertion et enlèvement de réservoir médicamenteux
77.16.13↔	Autre incision osseuse sans section, rotule, drainage	77.19.23↔	Incision osseuse, colonne vertébrale, drainage
		77.19.29↔	Autre incision osseuse de la colonne vertébrale
		77.19.30↔	Incision osseuse, os pelvien, exploration et forage de l'os
		77.19.31↔	Incision osseuse, os pelvien, extraction de corps étranger
		77.19.32↔	Incision osseuse, os pelvien, insertion et enlèvement de réservoirs médicamenteux
		77.19.33↔	Incision osseuse, os pelvien, drainage

77.19.39↔	Autre incision osseuse, autre incision de l'os pelvien	77.37.10↔	Ostéotomie de rotation du tibia
77.19.40↔	Incision osseuse, phalanges du pied, exploration et forage de l'os	77.37.12↔	Corticotomie et transport de segment tibial
77.19.41↔	Incision osseuse, phalanges du pied, extraction de corps étranger	77.37.13↔	Ostéotomie complexe (pluridimensionnelle) du tibia (avec correction axiale)
77.19.42↔	Incision osseuse, phalanges du pied, insertion et enlèvement de réservoir médicamenteux	77.37.14↔	Ostéotomie valgisante ou varisante du tibia
77.19.43↔	Incision osseuse, phalanges du pied, drainage	77.37.19↔	Autre section osseuse du tibia
77.19.49↔	Autre incision osseuse de phalanges du pied	77.37.20↔	Ostéotomie de rotation du péroné
77.19.90↔	Incision osseuse, autre site spécifié, exploration et forage de l'os	77.37.21↔	Corticotomie et transport de segment du péroné
77.19.91↔	Incision osseuse, autre site spécifié, extraction de corps étranger	77.37.22↔	Ostéotomie complexe (pluridimensionnelle) du péroné (avec correction axiale)
77.19.92↔	Incision osseuse, autre site spécifié, insertion et enlèvement de réservoir médicamenteux	77.37.29↔	Autre section osseuse du péroné
77.19.93↔	Incision osseuse, autre site spécifié, drainage	77.37.99↔	Autre section osseuse, tibia et péroné, autre
77.19.99↔	Incision osseuse, autre site spécifié, sauf os de la face, autre	77.38.00↔	Autre section osseuse, os du tarse et du métatarse, SAP
77.21.10↔	Ostéotomie cunéiforme, omoplate	77.38.10↔	Ostéotomie de rotation d'os du tarse
77.21.11↔	Ostéotomie cunéiforme, clavicule	77.38.11↔	Corticotomie et transport de segment d'os du tarse
77.21.20↔	Ostéotomie cunéiforme, côte	77.38.12↔	Ostéotomie complexe (pluridimensionnelle) d'os du tarse (avec correction axiale)
77.21.21↔	Ostéotomie cunéiforme, sternum	77.38.19↔	Autre section osseuse du tarse
77.22↔	Ostéotomie cunéiforme, humérus	77.38.29↔	Autre section osseuse du métatarse
77.23↔	Ostéotomie cunéiforme, radius et cubitus	77.38.99↔	Autre section osseuse, os du tarse et du métatarse, autre
77.24↔	Ostéotomie cunéiforme, os du carpe et du métacarpe	77.39.10↔	Ostéotomie de rotation de phalanges de la main
77.25.00↔	Ostéotomie cunéiforme, fémur, SAP	77.39.19↔	Autre section osseuse de phalanges de la main
77.25.10↔	Ostéotomie cunéiforme, col fémoral	77.39.30↔	Ostéotomie de rotation d'os du bassin
77.25.20↔	Ostéotomie cunéiforme d'autre partie du fémur	77.39.31↔	Corticotomie et transport de segment d'os du bassin
77.25.99↔	Ostéotomie cunéiforme, fémur, autre	77.39.32↔	Ostéotomie complexe (pluridimensionnelle) d'os du bassin (avec correction axiale)
77.27.00↔	Ostéotomie cunéiforme, tibia et péroné, SAP	77.39.39↔	Autre section osseuse, os du bassin
77.27.10↔	Ostéotomie cunéiforme, tibia	77.39.40↔	Ostéotomie correctrice de phalanges du pied
77.27.20↔	Ostéotomie cunéiforme, péroné	77.39.49↔	Autre section osseuse phalanges du pied
77.27.99↔	Ostéotomie cunéiforme, tibia et péroné, autre	77.51↔	Exostosectomie d'hallux valgus et rigidus avec correction des tissus mous et ostéotomie du premier métatarsien
77.28.00↔	Ostéotomie cunéiforme, os du tarse et du métatarse, SAP	77.52↔	Exostosectomie d'hallux valgus et rigidus avec correction des tissus mous et arthrodèse
77.28.10↔	Ostéotomie cunéiforme, astragale	77.53↔	Autres exostosectomie d'hallux valgus et rigidus et correction des tissus mous
77.28.20↔	Ostéotomie cunéiforme, calcaneum	77.54↔	Cure de quintus varus, avec exostosectomie ou ostéotomie
77.28.30↔	Ostéotomie cunéiforme, autres os du tarse	77.56↔	Cure d'orteil en marteau
77.28.40↔	Ostéotomie cunéiforme, os du métatarse	77.57↔	Cure d'orteil en griffe
77.28.99↔	Ostéotomie cunéiforme, os du tarse et du métatarse, autre	77.58↔	Autre excision, arthrodèse ou cure de déformation d'orteil
77.29.10↔	Ostéotomie cunéiforme, phalanges de la main	77.5a↔	Autre exostosectomie d'hallux valgus et rigidus
77.29.20↔	Ostéotomie cunéiforme, vertèbre	77.61.10↔	Excision locale de lésion ou de tissu osseux, clavicule et omoplate
77.29.30↔	Ostéotomie cunéiforme, os pelvien	77.61.11↔	Excision locale de lésion ou de tissu osseux, côte
77.29.40↔	Ostéotomie cunéiforme, phalanges du pied	77.61.12↔	Excision locale de lésion ou de tissu osseux, sternum
77.31.10↔	Autre section osseuse d'omoplate	77.61.20↔	Débridement, clavicule et omoplate
77.31.11↔	Autre section osseuse de clavicule	77.62.00↔	Excision locale de lésion ou de tissu osseux, humérus, SAP
77.31.20↔	Autre section osseuse de côte	77.62.20↔	Débridement, humérus
77.31.21↔	Autre section osseuse du sternum	77.62.99↔	Excision locale de lésion ou de tissu osseux, humérus, autre
77.32.10↔	Corticotomie et transport de segment huméral	77.63.00↔	Excision locale de lésion ou de tissu osseux, radius et cubitus, SAP
77.33.00↔	Autre section osseuse, radius et cubitus, SAP	77.63.20↔	Débridement, radius et cubitus
77.33.10↔	Corticotomie et transport de segment radial et cubital	77.63.99↔	Excision locale de lésion ou de tissu osseux, radius et cubitus, autre
77.33.11↔	Ostéotomie complexe (pluridimensionnelle) (avec correction axiale) du radius et de l'ulna	77.64.00↔	Excision locale de lésion ou de tissu osseux, os du carpe et du métacarpe, SAP
77.33.20↔	Section osseuse du cubitus distal et de la diaphyse cubitale	77.64.20↔	Débridement, os du carpe et du métacarpe
77.33.99↔	Autre section osseuse, radius et cubitus, autre	77.64.99↔	Excision locale de lésion ou de tissu osseux, os du carpe et du métacarpe, autre
77.34.00↔	Autre section osseuse, os du carpe et du métacarpe, SAP	77.65.00↔	Excision locale de lésion ou de tissu osseux, fémur, SAP
77.34.10↔	Section osseuse, ostéotomie de rotation d'os du carpe et du métacarpe	77.65.20↔	Débridement, fémur
77.34.11↔	Section osseuse, ostéotomie complexe (pluridimensionnelle) d'os du carpe et du métacarpe	77.65.99↔	Excision locale de lésion ou de tissu osseux, fémur, autre
77.34.99↔	Autre section osseuse, os du carpe et du métacarpe, autre	77.68.00↔	Excision locale de lésion ou de tissu osseux, os du tarse et du métatarse, SAP
77.35.00↔	Autre section osseuse, fémur, SAP	77.68.10↔	Excision locale de lésion ou de tissu osseux, os du tarse
77.35.10↔	Ostéotomie de rotation du col fémoral	77.68.11↔	Excision locale de lésion ou de tissu osseux, os du métatarse
77.35.11↔	Corticotomie et transport de segment du col fémoral	77.68.20↔	Débridement, os du tarse
77.35.12↔	Ostéotomie complexe (pluridimensionnelle) du col fémoral (avec correction axiale)	77.68.21↔	Débridement, os du métatarse
77.35.19↔	Autre section osseuse du col fémoral	77.68.99↔	Excision locale de lésion ou de tissu osseux, os du tarse et du métatarse, autre
77.35.20↔	Ostéotomie de rotation d'autre partie du fémur	77.69.10↔	Excision locale de lésion ou de tissu osseux, phalanges de la main
77.35.21↔	Corticotomie et transport de segment d'autre partie du fémur		
77.35.22↔	Ostéotomie complexe (pluridimensionnelle) d'autre partie du fémur (avec correction axiale)		
77.35.23↔	Autre section osseuse d'autre segment du fémur		
77.35.99↔	Autre section osseuse, fémur, autre		
77.37.00↔	Autre section osseuse, tibia et péroné, SAP		

77.69.11↔	Excision locale de lésion ou de tissu osseux, corps vertébraux	78.03.11↔	Grefe osseuse, radius et cubitus, fragment à pédicule vascularisé sans anastomoses microvasculaires
77.69.12↔	Excision locale de lésion ou de tissu osseux, os du bassin	78.03.13↔	Grefe d'os et de cartilage, radius et cubitus, autogène et allogène
77.69.13↔	Excision locale de lésion ou de tissu osseux, phalanges du pied	78.04.10↔	Grefe osseuse, os du carpe et du métacarpe, fragment à pédicule vascularisé avec anastomoses microvasculaires
77.69.20↔	Débridement de phalanges de la main	78.04.11↔	Grefe osseuse, os du carpe et du métacarpe, fragment à pédicule vascularisé sans anastomoses microvasculaires
77.69.21↔	Débridement de la colonne vertébrale	78.04.13↔	Grefe d'os et de cartilage, os du carpe et du métacarpe, autogène et allogène
77.69.22↔	Débridement, os du bassin	78.05.10↔	Grefe osseuse, fémur, fragment à pédicule vascularisé avec anastomoses microvasculaires
77.69.23↔	Débridement de phalanges du pied	78.05.11↔	Grefe osseuse, fémur, fragment à pédicule vascularisé sans anastomoses microvasculaires
77.81.11↔	Autre ostectomie partielle, côte	78.05.13↔	Grefe d'os et de cartilage, fémur, autogène et allogène
77.81.12↔	Autre ostectomie partielle, sternum	78.06.10↔	Grefe osseuse, rotule, fragment à pédicule vascularisé avec anastomoses microvasculaires
77.82↔	Autre ostectomie partielle, humérus	78.06.20↔	Grefe osseuse, rotule, fragment à pédicule vascularisé, sans anastomoses microvasculaires
77.83↔	Autre ostectomie partielle, radius et cubitus	78.07.10↔	Grefe osseuse, tibia, fragment à pédicule vascularisé avec anastomoses microvasculaires
77.84↔	Autre ostectomie partielle, os du carpe et du métacarpe	78.07.11↔	Grefe osseuse, tibia, fragment à pédicule vascularisé sans anastomoses microvasculaires
77.85↔	Autre ostectomie partielle, fémur	78.07.13↔	Grefe d'os et de cartilage, tibia, autogène et allogène
77.86↔	Autre ostectomie partielle, rotule	78.07.20↔	Grefe osseuse, péroné, fragment à pédicule vascularisé avec anastomoses microvasculaires
77.87.00↔	Autre ostectomie partielle, tibia et péroné, SAP	78.07.21↔	Grefe osseuse, péroné, fragment à pédicule vascularisé sans anastomoses microvasculaires
77.87.10↔	Autre ostectomie partielle, tibia	78.07.23↔	Grefe d'os et de cartilage, péroné, autogène et allogène
77.87.11↔	Autre ostectomie partielle, péroné	78.08.10↔	Grefe osseuse, os du tarse et du métatarse, fragment à pédicule vascularisé avec anastomoses microvasculaires
77.87.99↔	Autre ostectomie partielle, tibia et péroné, autre	78.08.11↔	Grefe osseuse, os du tarse et du métatarse, fragment à pédicule vascularisé sans anastomoses microvasculaires
77.88↔	Autre ostectomie partielle, os du tarse et du métatarse	78.08.13↔	Grefe d'os et de cartilage, os du tarse et du métatarse, autogène et allogène
77.89.10↔	Autre ostectomie partielle, phalanges de la main	78.09.10↔	Grefe osseuse, phalanges de la main, fragment à pédicule vascularisé avec anastomoses microvasculaires
77.89.20↔	Autre ostectomie partielle, vertèbre, résection d'odontoïde	78.09.11↔	Grefe osseuse, phalanges de la main, fragment à pédicule vascularisé sans anastomoses microvasculaires
77.89.21↔	Autre ostectomie partielle, vertèbre, corps vertébral	78.09.13↔	Grefe d'os et de cartilage, phalanges de la main, autogène et allogène
77.89.22↔	Autre ostectomie partielle, vertèbre, autres parties	78.09.30↔	Grefe osseuse, os du bassin, fragment à pédicule vascularisé avec anastomoses microvasculaires
77.89.30↔	Autre ostectomie partielle, os du bassin	78.09.31↔	Grefe osseuse, os du bassin, fragment à pédicule vascularisé sans anastomoses microvasculaires
77.89.40↔	Autre ostectomie partielle, phalanges du pied	78.09.33↔	Grefe d'os et de cartilage, os du bassin, autogène et allogène
77.91.00↔	Ostectomie totale, clavicule, omoplate, côtes et sternum, SAP	78.09.40↔	Grefe osseuse, phalanges du pied, fragment à pédicule vascularisé avec anastomoses microvasculaires
77.91.10↔	Ostectomie totale, omoplate et clavicule	78.09.41↔	Grefe osseuse, phalanges du pied, fragment à pédicule vascularisé sans anastomoses microvasculaires
77.91.11↔	Ostectomie totale, côte	78.09.42↔	Grefe d'os et de cartilage, phalanges du pied, autogène et allogène
77.91.12↔	Ostectomie totale, côte cervicale	78.09.90↔	Grefe osseuse, autre site spécifié, sauf os de la face, fragment à pédicule vascularisé avec anastomoses microvasculaires
77.91.13↔	Ostectomie totale, sternum	78.09.91↔	Grefe osseuse, autre site spécifié, sauf os de la face, fragment à pédicule vascularisé sans anastomoses microvasculaires
77.91.99↔	Ostectomie totale, clavicule, omoplate, côtes et sternum, autre	78.11.10↔	Réduction fermée de fracture, clavicule et omoplate, stabilisée par fixateur externe
77.92↔	Ostectomie totale, humérus	78.11.11↔	Réduction ouverte de fracture, clavicule et omoplate, stabilisée par fixateur externe
77.93↔	Ostectomie totale, radius et cubitus	78.11.12↔	Réduction ouverte de fracture multifragmentaire, clavicule et omoplate, stabilisée par fixateur externe
77.94↔	Ostectomie totale, os du carpe et du métacarpe	78.11.20↔	Réduction fermée de fracture, côtes et sternum, stabilisée par fixateur externe
77.95↔	Ostectomie totale, fémur	78.11.21↔	Réduction ouverte de fracture, côtes et sternum, stabilisée par fixateur externe
77.96↔	Ostectomie totale, rotule	78.11.99↔	Application de fixateur externe, clavicule, omoplate, côtes et sternum (inclus réduction de fracture), autre
77.97.00↔	Ostectomie totale, tibia et péroné, SAP	78.12.10↔	Réduction fermée de fracture de l'humérus proximal, stabilisée par fixateur externe
77.97.10↔	Ostectomie totale, tibia	78.12.11↔	Réduction ouverte de fracture de l'humérus proximal, stabilisée par fixateur externe
77.97.11↔	Ostectomie totale, péroné		
77.97.99↔	Ostectomie totale, tibia et péroné, autre		
77.98.00↔	Ostectomie totale, os du tarse et du métatarse, SAP		
77.98.10↔	Ostectomie totale, os du tarse		
77.98.11↔	Ostectomie totale, os du métatarse		
77.98.99↔	Ostectomie totale, os du tarse et du métatarse, autre		
77.99.10↔	Ostectomie totale, phalanges de la main		
77.99.20↔	Ostectomie totale, corps vertébral		
77.99.30↔	Ostectomie totale, os du bassin		
77.99.40↔	Ostectomie totale, phalanges du pied		
78.01.00↔	Grefe osseuse et transposition osseuse, clavicule et omoplate, SAP		
78.01.09↔	Grefe osseuse et transposition osseuse, clavicule et omoplate, autre		
78.01.10↔	Grefe osseuse, clavicule et omoplate, fragment à pédicule vascularisé avec anastomoses microvasculaires		
78.01.11↔	Grefe osseuse, clavicule et omoplate, fragment à pédicule vascularisé sans anastomoses microvasculaires		
78.01.13↔	Grefe d'os et de cartilage, clavicule et omoplate, autogène et allogène		
78.01.14↔	Grefe osseuse, omoplate et clavicule, autogène, os spongieux et lamelles d'os cortico-spongieux		
78.01.15↔	Grefe osseuse, omoplate et clavicule, allogène ou xénogène, os spongieux et lamelles d'os cortico-spongieux		
78.01.18↔	Grefe osseuse, omoplate et clavicule, allogène ou xénogène, os long		
78.02.10↔	Grefe osseuse, humérus, fragment à pédicule vascularisé avec anastomoses microvasculaires		
78.02.11↔	Grefe osseuse, humérus, fragment à pédicule vascularisé sans anastomoses microvasculaires		
78.02.13↔	Grefe d'os et de cartilage, humérus, autogène et allogène		
78.03.10↔	Grefe osseuse, radius et cubitus, fragment à pédicule vascularisé avec anastomoses microvasculaires		

78.12.90↔	Réduction fermée d'autre fracture de l'humérus, stabilisée par fixateur externe	78.18.11↔	Réduction fermée de fracture d'autres os du tarse et du métatarse, stabilisée par fixateur externe
78.12.91↔	Réduction ouverte d'autre fracture de l'humérus, stabilisée par fixateur externe	78.18.12↔	Réduction ouverte de fracture simple d'autres os du tarse et du métatarse, stabilisée par fixateur externe
78.12.99↔	Application de fixateur externe, humérus (inclus réduction de fracture), autre	78.18.13↔	Réduction ouverte de fracture de calcanéum et d'astragale, stabilisée par fixateur externe
78.13.10↔	Réduction fermée de fracture du radius distal, stabilisée par fixateur externe	78.18.14↔	Réduction ouverte de fracture multifragmentaire d'autres os du tarse, stabilisée par fixateur externe
78.13.11↔	Réduction fermée d'autre fracture du radius, stabilisée par fixateur externe	78.18.15↔	Réduction ouverte de fracture multifragmentaire d'os du métatarse, stabilisée par fixateur externe
78.13.12↔	Réduction ouverte de fracture du radius distal, stabilisée par fixateur externe	78.18.99↔	Application de fixateur externe, os du tarse et du métatarse (inclus réduction de fracture), autre
78.13.13↔	Réduction ouverte d'autre fracture du radius, stabilisée par fixateur externe	78.19.10↔	Réduction fermée de fracture de phalanges de la main, stabilisée par fixateur externe
78.13.20↔	Réduction fermée de fracture du cubitus, stabilisée par fixateur externe	78.19.11↔	Réduction ouverte de fracture de phalanges de la main, stabilisée par fixateur externe
78.13.99↔	Application de fixateur externe, radius et cubitus (inclus réduction de fracture), autre	78.19.20↔	Réduction fermée de fracture du bassin, stabilisée par fixateur externe
78.14.10↔	Réduction fermée de fracture d'os du carpe et du métacarpe, stabilisée par fixateur externe	78.19.21↔	Réduction ouverte de fracture de l'acétabulum, avec fixation/transfixation par fixateur externe
78.14.11↔	Réduction ouverte de fracture d'os du carpe et du métacarpe, stabilisée par fixateur externe	78.19.22↔	Réduction ouverte de fracture d'autres parties du bassin, stabilisée par fixateur externe
78.14.99↔	Application de fixateur externe, os du carpe et du métacarpe (inclus réduction de fracture), autre	78.19.30↔	Réduction fermée de fracture de phalanges du pied, stabilisée par fixateur externe
78.15.10↔	Réduction ouverte de fracture du col fémoral et du fémur proximal, stabilisée par fixateur externe	78.19.31↔	Réduction ouverte de fracture de phalanges du pied, stabilisée par fixateur externe
78.15.20↔	Réduction ouverte de fracture diaphysaire du fémur, stabilisée par fixateur externe	78.19.90↔	Réduction fermée de fracture osseuse, autre site spécifié, stabilisation par fixateur externe
78.15.30↔	Réduction fermée de fracture du fémur distal, stabilisée par fixateur externe	78.19.91↔	Réduction ouverte de fracture osseuse, autre site spécifié, stabilisation par fixateur externe
78.15.31↔	Réduction ouverte de fracture du fémur distal, stabilisée par fixateur externe	78.19.99↔	Application de fixateur externe, autre site spécifié, sauf os de la face (inclus réduction de fracture), autre
78.15.40↔	Réduction fermée d'autre fracture du fémur, stabilisée par fixateur externe	78.21.00↔	Raccourcissement d'os, clavicule et omoplate, SAP
78.15.99↔	Application de fixateur externe, fémur (inclus réduction de fracture), autre	78.21.10↔	Épiphyso-dèse temporaire, clavicule et omoplate
78.16.10↔	Réduction fermée de fracture de la rotule, stabilisée par fixateur externe	78.21.11↔	Épiphyso-dèse permanente, clavicule et omoplate
78.16.11↔	Réduction ouverte de fracture de la rotule, stabilisée par fixateur externe	78.21.12↔	Épiphyso-dèse thérapeutique, clavicule et omoplate
78.17.10↔	Réduction fermée de fracture du tibia proximal, stabilisée par fixateur externe	78.21.99↔	Raccourcissement d'os, clavicule et omoplate, autre
78.17.11↔	Réduction ouverte de fracture simple du tibia proximal, stabilisée par fixateur externe	78.22.00↔	Raccourcissement d'os, humérus, SAP
78.17.12↔	Réduction ouverte de fracture multifragmentaire du tibia proximal, stabilisée par fixateur externe	78.22.10↔	Épiphyso-dèse temporaire, humérus
78.17.13↔	Réduction ouverte de fracture diaphysaire simple du tibia, stabilisée par fixateur externe	78.22.11↔	Épiphyso-dèse permanente, humérus
78.17.14↔	Réduction ouverte de fracture simple du tibia distal, stabilisée par fixateur externe	78.22.12↔	Épiphyso-dèse thérapeutique, humérus
78.17.15↔	Réduction fermée d'autre fracture du tibia, stabilisée par fixateur externe	78.22.99↔	Raccourcissement d'os, humérus, autre
78.17.16↔	Réduction ouverte de fracture multifragmentaire d'autres parties du tibia, stabilisée par fixateur externe	78.23.00↔	Raccourcissement d'os, radius et cubitus, SAP
78.17.20↔	Réduction ouverte de fracture simple du péroné proximal, stabilisée par fixateur externe	78.23.10↔	Épiphyso-dèse temporaire, radius et cubitus
78.17.21↔	Réduction ouverte de fracture multifragmentaire du péroné proximal, stabilisée par fixateur externe	78.23.11↔	Épiphyso-dèse permanente, radius et cubitus
78.17.22↔	Réduction ouverte de fracture diaphysaire simple du péroné, stabilisée par fixateur externe	78.23.12↔	Épiphyso-dèse thérapeutique, radius et cubitus
78.17.23↔	Réduction ouverte de fracture diaphysaire multifragmentaire du péroné, stabilisée par fixateur externe	78.23.99↔	Raccourcissement d'os, radius et cubitus, autre
78.17.24↔	Réduction fermée de fracture du péroné distal, stabilisée par fixateur externe	78.24.00↔	Raccourcissement d'os, os du carpe et du métacarpe, SAP
78.17.25↔	Réduction ouverte de fracture simple du péroné distal, stabilisée par fixateur externe	78.24.10↔	Épiphyso-dèse temporaire, os du carpe et du métacarpe
78.17.26↔	Réduction ouverte de fracture multifragmentaire du péroné distal, stabilisée par fixateur externe	78.24.11↔	Épiphyso-dèse permanente, os du carpe et du métacarpe
78.17.27↔	Réduction fermée d'autre fracture du péroné, stabilisée par fixateur externe	78.24.12↔	Épiphyso-dèse thérapeutique, os du carpe et du métacarpe
78.17.99↔	Application de fixateur externe, tibia et péroné (inclus réduction de fracture), autre	78.24.99↔	Raccourcissement d'os, os du carpe et du métacarpe, autre
		78.25.00↔	Raccourcissement d'os, fémur, SAP
		78.25.10↔	Épiphyso-dèse temporaire, col fémoral
		78.25.11↔	Épiphyso-dèse permanente, col fémoral
		78.25.12↔	Épiphyso-dèse thérapeutique, col fémoral
		78.25.19↔	Autre raccourcissement d'os, col fémoral
		78.25.20↔	Épiphyso-dèse temporaire d'autres parties du fémur
		78.25.21↔	Épiphyso-dèse permanente d'autres parties du fémur
		78.25.22↔	Épiphyso-dèse thérapeutique d'autres parties du fémur
		78.25.99↔	Raccourcissement d'os, fémur, autre
		78.27.00↔	Raccourcissement d'os, tibia et péroné, SAP
		78.27.10↔	Épiphyso-dèse temporaire, tibia
		78.27.11↔	Épiphyso-dèse permanente, tibia
		78.27.12↔	Épiphyso-dèse thérapeutique, tibia
		78.27.19↔	Autre raccourcissement d'os, tibia
		78.27.20↔	Épiphyso-dèse temporaire, péroné
		78.27.21↔	Épiphyso-dèse permanente, péroné
		78.27.22↔	Épiphyso-dèse thérapeutique, péroné
		78.27.29↔	Autre raccourcissement d'os, péroné
		78.27.99↔	Raccourcissement d'os, tibia et péroné, autre

78.28.00↔	Raccourcissement d'os, os du tarse et du métatarse, SAP	78.49.25↔	Remplacement de corps vertébral par implant (p. ex. lors de cyphose): 5 corps vertébraux ou plus
78.28.10↔	Épiphysoïdèse temporaire, os du tarse et du métatarse	78.49.26↔	Remplacement de corps vertébral par autre matériau (p. ex. lors de cyphose), 1 corps vertébral
78.28.11↔	Épiphysoïdèse permanente, os du tarse et du métatarse	78.49.27↔	Remplacement de corps vertébral par autre matériau (p. ex. lors de cyphose), 2 corps vertébraux
78.28.12↔	Épiphysoïdèse thérapeutique, os du tarse et du métatarse	78.49.28↔	Remplacement de corps vertébral par autre matériau (p. ex. lors de cyphose), 3 corps vertébraux
78.28.20↔	Autre raccourcissement d'os, calcanéum	78.49.29↔	Remplacement de corps vertébral (p. ex. lors de cyphose), autre
78.28.21↔	Autre raccourcissement d'os, autres os du tarse	78.49.2a↔	Remplacement de corps vertébral par autre matériau (p. ex. lors de cyphose), 4 corps vertébraux ou plus
78.28.22↔	Autre raccourcissement d'os du métatarse	78.49.31↔	Réparation complexe de la colonne vertébrale (p. ex. lors de cyphose) par greffe antérieure
78.28.99↔	Raccourcissement d'os, os du tarse et du métatarse, autre	78.49.32↔	Réparation complexe de la colonne vertébrale (p. ex. lors de cyphose) par kyphectomie (p. ex. selon Lindseth-Selzer)
78.29.10↔	Épiphysoïdèse temporaire, phalanges de la main	78.49.33↔	Réparation complexe de la colonne vertébrale (p. ex. lors de cyphose) par correction dorsale sans libération ventrale
78.29.11↔	Épiphysoïdèse permanente, phalanges de la main	78.49.34↔	Réparation complexe de la colonne vertébrale (p. ex. lors de cyphose) par correction dorsale avec libération ventrale
78.29.12↔	Épiphysoïdèse thérapeutique, phalanges de la main	78.49.35↔	Réparation complexe de la colonne vertébrale (p. ex. lors de cyphose) par correction dorso-ventrale
78.29.19↔	Autre raccourcissement d'os, phalanges de la main	78.49.36↔	Ostéotomie de la colonne vertébrale et spondylodèse polysegmentaire lordosante dorsale selon Zielke (p. ex. lors de cyphose)
78.29.30↔	Épiphysoïdèse temporaire, os du bassin	78.49.37↔	Ostéotomie de la colonne vertébrale et ostéotomie de soustraction transpédiculaire (p. ex. selon Thomasen ou selon Hsu-Yau-Leong) (p. ex. lors de cyphose)
78.29.31↔	Épiphysoïdèse permanente, os du bassin	78.49.38↔	Ostéotomie de la colonne vertébrale et spondylodèse monosegmentaire lordosante cervico-thoracique (p. ex. selon Mason, Urist ou Simmons) (p. ex. lors de cyphose)
78.29.32↔	Épiphysoïdèse thérapeutique, os du bassin	78.49.40↔	Réparation complexe de la colonne vertébrale (p. ex. lors de scoliose) par épiphysoïdèse du cartilage de croissance à l'aide d'agrafes en alliage à mémoire de forme [Shape Memory Alloy (SMA) Staples], 1 agrafe
78.29.39↔	Autre raccourcissement d'os du bassin	78.49.41↔	Réparation complexe de la colonne vertébrale (p. ex. lors de scoliose) par épiphysoïdèse du cartilage de croissance à l'aide d'agrafes en alliage à mémoire de forme [Shape Memory Alloy (SMA) Staples], 2 agrafes
78.29.40↔	Épiphysoïdèse temporaire, phalanges du pied	78.49.42↔	Réparation complexe de la colonne vertébrale (p. ex. lors de scoliose) par épiphysoïdèse du cartilage de croissance à l'aide d'agrafes en alliage à mémoire de forme [Shape Memory Alloy (SMA) Staples], 3 agrafes
78.29.41↔	Épiphysoïdèse permanente, phalanges du pied	78.49.43↔	Réparation complexe de la colonne vertébrale (p. ex. lors de scoliose) par épiphysoïdèse du cartilage de croissance à l'aide d'agrafes en alliage à mémoire de forme [Shape Memory Alloy (SMA) Staples], 4 agrafes
78.29.42↔	Épiphysoïdèse thérapeutique, phalanges du pied	78.49.44↔	Réparation complexe de la colonne vertébrale (p. ex. lors de scoliose) par épiphysoïdèse du cartilage de croissance à l'aide d'agrafes en alliage à mémoire de forme [Shape Memory Alloy (SMA) Staples], 5 agrafes
78.29.49↔	Autre raccourcissement d'os, phalanges du pied	78.49.45↔	Réparation complexe de la colonne vertébrale (p. ex. lors de scoliose) par épiphysoïdèse du cartilage de croissance à l'aide d'agrafes en alliage à mémoire de forme [Shape Memory Alloy (SMA) Staples], 6 agrafes
78.30↔	Allongement d'os des membres, site non spécifié	78.49.46↔	Réparation complexe de la colonne vertébrale (p. ex. lors de scoliose) par épiphysoïdèse du cartilage de croissance à l'aide d'agrafes en alliage à mémoire de forme [Shape Memory Alloy (SMA) Staples], 7 agrafes
78.31↔	Allongement d'os, clavicule et omoplate	78.49.47↔	Réparation complexe de la colonne vertébrale (p. ex. lors de scoliose) par épiphysoïdèse du cartilage de croissance à l'aide d'agrafes en alliage à mémoire de forme [Shape Memory Alloy (SMA) Staples], 8 agrafes
78.32↔	Allongement d'os, humérus	78.49.48↔	Réparation complexe de la colonne vertébrale (p. ex. lors de scoliose) par épiphysoïdèse du cartilage de croissance à l'aide d'agrafes en alliage à mémoire de forme [Shape Memory Alloy (SMA) Staples], 9 agrafes
78.33↔	Allongement d'os, radius et cubitus	78.49.4a↔	Réparation complexe de la colonne vertébrale (p. ex. lors de scoliose) par épiphysoïdèse du cartilage de croissance à l'aide d'agrafes en alliage à mémoire de forme [Shape Memory Alloy (SMA) Staples], 10 agrafes
78.34↔	Allongement d'os, os du carpe et du métacarpe	78.49.4b↔	Réparation complexe de la colonne vertébrale (p. ex. lors de scoliose) par épiphysoïdèse du cartilage de croissance à l'aide d'agrafes en alliage à mémoire de forme [Shape Memory Alloy (SMA) Staples], 11 agrafes
78.35.00↔	Allongement d'os, fémur, SAP		
78.35.10↔	Allongement d'os, col fémoral		
78.35.19↔	Allongement d'os, autres parties du fémur		
78.35.99↔	Allongement d'os, fémur, autre		
78.37↔	Allongement d'os, tibia et péroné		
78.38.00↔	Allongement d'os, os du tarse et du métatarse, SAP		
78.38.10↔	Allongement d'os, calcanéum		
78.38.19↔	Allongement d'os, autres os du tarse		
78.38.20↔	Allongement d'os, os du métatarse		
78.38.99↔	Allongement d'os, os du tarse et du métatarse, autre		
78.39.10↔	Allongement d'os, phalanges de la main		
78.39.20↔	Allongement d'os, bassin		
78.39.30↔	Allongement d'os de phalanges du pied		
78.39.99↔	Allongement d'os, autre site spécifié, autre		
78.41.00↔	Autres réparations ou opérations plastiques osseuses, clavicule, omoplate, côtes et sternum, SAP		
78.41.10↔	Autre reconstruction plastique, clavicule et omoplate		
78.41.20↔	Autre reconstruction plastique de côtes et de sternum		
78.41.30↔	Autres réparations ou opérations plastiques osseuses, clavicule, omoplate, côtes et sternum, Implantation VEPT (vertical expandable prosthetic titanium rib)		
78.41.99↔	Autres réparations ou opérations plastiques osseuses, clavicule, omoplate, côtes et sternum, autre		
78.42↔	Autres réparations ou opérations plastiques osseuses, humérus		
78.43↔	Autres réparations ou opérations plastiques osseuses, radius et cubitus		
78.44↔	Autres réparations ou opérations plastiques osseuses, os du carpe et du métacarpe		
78.45↔	Autres réparations ou opérations plastiques osseuses, fémur		
78.47.00↔	Autres réparations ou opérations plastiques osseuses, tibia et péroné, SAP		
78.47.10↔	Autre reconstruction plastique du tibia		
78.47.20↔	Autre reconstruction plastique du péroné		
78.47.99↔	Autre reconstruction plastique du tibia et du péroné, autre		
78.48↔	Autres réparations ou opérations plastiques osseuses, os du tarse et du métatarse		
78.49.12↔	Autre réparation plastique du bassin		
78.49.13↔	Autre réparation plastique de phalanges du pied		
78.49.21↔	Remplacement de corps vertébral par implant (p. ex. lors de cyphose): 1 corps vertébral		
78.49.22↔	Remplacement de corps vertébral par implant (p. ex. lors de cyphose): 2 corps vertébraux		
78.49.23↔	Remplacement de corps vertébral par implant (p. ex. lors de cyphose): 3 corps vertébraux		
78.49.24↔	Remplacement de corps vertébral par implant (p. ex. lors de cyphose): 4 corps vertébraux		

78.49.4c↔	Réparation complexe de la colonne vertébrale (p. ex. lors de scoliose) par épiphysiodèse du cartilage de croissance à l'aide d'agrafes en alliage à mémoire de forme [Shape Memory Alloy (SMA) Staples], 13 agrafes et plus	78.50.34↔	Ostéosynthèse par plaque-crochet, colonne vertébrale
78.49.4d↔	Réparation complexe de la colonne vertébrale (p. ex. lors de scoliose) par épiphysiodèse du cartilage de croissance à l'aide d'agrafes en alliage à mémoire de forme [Shape Memory Alloy (SMA) Staples], 12 agrafes et plus	78.50.35↔	Ostéosynthèse par système de vis à tige, colonne vertébrale
78.49.4e↔	Réparation complexe de la colonne vertébrale (p. ex. lors de scoliose) par épiphysiodèse dorso-ventrale	78.50.36↔	Ostéosynthèse par système de vis-plaque ventral, colonne vertébrale
78.49.4f↔	Réparation complexe de la colonne vertébrale (p. ex. lors de scoliose) par épiphysiodèse unilatérale avec fusion vertébrale dorsale	78.50.37↔	Ostéosynthèse par système de vis-plaque dorsal, colonne vertébrale
78.49.4g↔	Réparation complexe de la colonne vertébrale (p. ex. lors de scoliose) par épiphysiodèse bilatérale avec fusion vertébrale dorsale	78.50.39↔	Technique d'ostéosynthèse, colonne vertébrale, autre
78.49.50↔	Spondylodèse de correction dorsale ou ventrale instrumentale (p. ex. lors de scoliose), SAP	78.51.00↔	Fixation interne de l'os sans réduction de fracture, clavicule, omoplate, côtes et sternum, SAP
78.49.51↔	Spondylodèse de correction dorsale instrumentale (p. ex. lors de scoliose), sans stabilité primaire, 3 à 6 segments	78.51.99↔	Fixation interne de l'os sans réduction de fracture, clavicule, omoplate, côtes et sternum, autre
78.49.52↔	Spondylodèse de correction dorsale instrumentale (p. ex. lors de scoliose), sans stabilité primaire, 7 à 10 segments	78.52.00↔	Fixation interne de l'os sans réduction de fracture, humérus, SAP
78.49.53↔	Spondylodèse de correction dorsale instrumentale (p. ex. lors de scoliose), sans stabilité primaire, 11 segments ou plus	78.52.10↔	Révision sans remplacement de matériel d'ostéosynthèse, humérus
78.49.54↔	Spondylodèse de correction dorsale instrumentale (p. ex. lors de scoliose), avec stabilité primaire, 3 à 6 segments	78.52.99↔	Fixation interne de l'os sans réduction de fracture, humérus, autre
78.49.55↔	Spondylodèse de correction dorsale instrumentale (p. ex. lors de scoliose), avec stabilité primaire, 7 à 10 segments	78.53.00↔	Fixation interne de l'os sans réduction de fracture, radius et cubitus, SAP
78.49.56↔	Spondylodèse de correction dorsale instrumentale (p. ex. lors de scoliose), avec stabilité primaire, 11 segments ou plus	78.53.10↔	Révision sans remplacement de matériel d'ostéosynthèse, radius
78.49.57↔	Spondylodèse de correction ventrale instrumentale (p. ex. lors de scoliose), sans stabilité primaire, 3 à 6 segments	78.53.20↔	Révision sans remplacement de matériel d'ostéosynthèse, cubitus
78.49.58↔	Spondylodèse de correction ventrale instrumentale (p. ex. lors de scoliose), sans stabilité primaire, 7 à 10 segments	78.53.99↔	Fixation interne de l'os sans réduction de fracture, radius et cubitus, autre
78.49.59↔	Spondylodèse de correction dorsale ou ventrale instrumentale (p. ex. lors de scoliose), autre	78.54.00↔	Fixation interne de l'os sans réduction de fracture, os du carpe et du métacarpe, SAP
78.49.5a↔	Spondylodèse de correction ventrale instrumentale (p. ex. lors de scoliose), sans stabilité primaire, 11 segments ou plus	78.54.10↔	Révision sans remplacement de matériel d'ostéosynthèse, os du carpe et du métacarpe
78.49.5b↔	Spondylodèse de correction ventrale instrumentale (p. ex. lors de scoliose), avec stabilité primaire, 3 à 6 segments	78.54.99↔	Fixation interne de l'os sans réduction de fracture, os du carpe et du métacarpe, autre
78.49.5c↔	Spondylodèse de correction ventrale instrumentale (p. ex. lors de scoliose), avec stabilité primaire, 7 à 10 segments	78.55.00↔	Fixation interne de l'os sans réduction de fracture, fémur, SAP
78.49.5d↔	Spondylodèse de correction ventrale instrumentale (p. ex. lors de scoliose), avec stabilité primaire, 11 segments ou plus	78.55.10↔	Révision sans remplacement de matériel d'ostéosynthèse, fémur
78.49.61↔	Spondylodèse de correction dorso-ventrale combinée instrumentale (p. ex. lors de scoliose), sans stabilité primaire, 3 à 6 segments	78.55.99↔	Fixation interne de l'os sans réduction de fracture, fémur, autre
78.49.62↔	Spondylodèse de correction dorso-ventrale combinée instrumentale (p. ex. lors de scoliose), sans stabilité primaire, 7 à 10 segments	78.56.00↔	Fixation interne de l'os sans réduction de fracture, rotule, SAP
78.49.63↔	Spondylodèse de correction dorso-ventrale combinée instrumentale (p. ex. lors de scoliose), sans stabilité primaire, 11 segments ou plus	78.56.10↔	Révision sans remplacement de matériel d'ostéosynthèse, rotule
78.49.64↔	Spondylodèse de correction dorso-ventrale combinée instrumentale (p. ex. lors de scoliose), avec stabilité primaire, 3 à 6 segments	78.56.99↔	Fixation interne de l'os sans réduction de fracture, rotule, autre
78.49.65↔	Spondylodèse de correction dorso-ventrale combinée instrumentale (p. ex. lors de scoliose), avec stabilité primaire, 7 à 10 segments	78.57.00↔	Fixation interne de l'os sans réduction de fracture, tibia et péroné, SAP
78.49.66↔	Spondylodèse de correction dorso-ventrale combinée instrumentale (p. ex. lors de scoliose), avec stabilité primaire, 11 segments ou plus	78.57.10↔	Révision sans remplacement de matériel d'ostéosynthèse, tibia
78.49.69↔	Spondylodèse dorso-ventrale combinée avec correction instrumentale de position (p. ex. lors de scoliose), autre	78.57.20↔	Révision sans remplacement de matériel d'ostéosynthèse, péroné
78.49.71↔	Réparation complexe de la colonne vertébrale (p. ex. lors de scoliose) par tiges sous-cutanées selon Harrington (chez l'enfant)	78.57.99↔	Fixation interne de l'os sans réduction de fracture, tibia et péroné, autre
78.49.72↔	Reconstruction complexe de la colonne vertébrale (p.ex. scoliose) par implantation de growing rods	78.58.00↔	Fixation interne de l'os sans réduction de fracture, os du tarse et du métatarse, SAP
78.49.79↔	Réparation complexe de la colonne vertébrale, autre	78.58.10↔	Révision sans remplacement de matériel d'ostéosynthèse, os du tarse et du métatarse
78.50.31↔	Ostéosynthèse par vis, colonne vertébrale	78.58.99↔	Fixation interne de l'os sans réduction de fracture, os du tarse et du métatarse, autre
78.50.32↔	Ostéosynthèse par cerclage au fil métallique, colonne vertébrale	78.59.10↔	Révision sans remplacement de matériel d'ostéosynthèse, phalanges de la main
78.50.33↔	Ostéosynthèse par système d'agrafes, colonne vertébrale	78.59.20↔	Révision sans remplacement de matériel d'ostéosynthèse, colonne vertébrale
		78.59.30↔	Révision sans remplacement de matériel d'ostéosynthèse, os du bassin
		78.59.40↔	Révision sans remplacement de matériel d'ostéosynthèse, phalanges du pied
		78.60.05↔	Ablation de matériel implanté dans l'os, site non spécifié, enlèvement d'implant de remplacement (partiel) osseux
		78.60.08↔	Enlèvement de système interne d'allongement ou de transport de l'os (motorisé / non-motorisé), tout site
		78.61.01↔	Ablation de matériel implanté dans l'omoplate et la clavicule: fil, fil intramédullaire, vis, cerclage-haubanage, plaque, plaque à stabilité angulaire, fixateur externe, agrafes de Blount
		78.61.05↔	Ablation de matériel implanté dans l'os, clavicule, omoplate, côtes et sternum; enlèvement d'implant de remplacement (partiel) osseux, clavicule, omoplate, côtes et sternum
		78.61.08↔	Ablation de matériel implanté dans l'omoplate et la clavicule: autre matériel d'ostéosynthèse
		78.61.11↔	Ablation de matériel implanté dans les côtes et le sternum

78.62.01↔	Ablation de matériel implanté dans l'humérus: fil (intramédullaire), vis, cerclage-haubanage, plaque (à stabilité angulaire), plaque angulaire/condylienne, clou médullaire, clou de verrouillage, vis de transfixation, fixateur externe, agrafes (de Blount)	78.68.05↔	Ablation de matériel implanté dans l'os, os du tarse et du métatarse; enlèvement d'implant de remplacement (partiel) osseux, astragale et calcanéum
78.62.02↔	Ablation de matériel implanté dans humérus: vis de compression dynamique, clou médullaire avec composante articulaire	78.68.06↔	Ablation de matériel implanté dans l'os, os du tarse et du métatarse; enlèvement d'implant de remplacement (partiel) osseux, autres os du tarse et du métatarse
78.62.05↔	Ablation de matériel implanté dans l'os, humérus; enlèvement d'implant de remplacement (partiel) osseux, humérus	78.68.08↔	Ablation de matériel implanté dans les os du tarse et du métatarse: autre matériel d'ostéosynthèse
78.62.08↔	Ablation de matériel implanté dans humérus: autre matériel d'ostéosynthèse	78.69.11↔	Ablation de matériel implanté dans les phalanges de la main: fil (intramédullaire), vis, cerclage-haubanage, plaque (à stabilité angulaire), fixateur externe, agrafes (de Blount)
78.63.01↔	Ablation de matériel implanté dans le radius et le cubitus: fil (intramédullaire), vis, cerclage-haubanage, plaque (à stabilité angulaire), plaque angulaire/condylienne, clou médullaire, clou de verrouillage, vis de transfixation, fixateur externe, fixateur circulaire, agrafes (de Blount)	78.69.15↔	Ablation de matériel implanté dans l'os, autre site spécifié, sauf os de la face; enlèvement d'implant de remplacement (partiel) osseux, phalanges de la main
78.63.05↔	Ablation de matériel implanté dans l'os, radius et cubitus; enlèvement d'implant de remplacement (partiel) osseux, radius et cubitus	78.69.18↔	Ablation de matériel implanté dans les phalanges de la main: autre matériel d'ostéosynthèse
78.63.08↔	Ablation de matériel implanté dans le radius et cubitus (proximal / diaphysaire / distal): autre matériel d'ostéosynthèse	78.69.21↔	Ablation de matériel implanté dans les os du bassin: fil, vis, cerclage-haubanage, fixateur externe, fixateur circulaire, agrafes (de Blount)
78.64.01↔	Ablation de matériel implanté dans l'os, os du carpe et du métacarpe: fil (intramédullaire), vis, cerclage-haubanage, plaque (à stabilité angulaire), fixateur externe, fixateur circulaire, agrafes (de Blount)	78.69.22↔	Ablation de matériel implanté dans les os du bassin: plaque (à stabilité angulaire)
78.64.05↔	Ablation de matériel implanté dans l'os, os du carpe et du métacarpe; enlèvement d'implant de remplacement (partiel) osseux, os du carpe et du métacarpe	78.69.25↔	Ablation de matériel implanté dans l'os, autre site spécifié, sauf os de la face; enlèvement d'implant de remplacement (partiel) osseux, os du bassin
78.64.08↔	Ablation de matériel implanté dans l'os, os du carpe et du métacarpe: autre matériel d'ostéosynthèse	78.69.28↔	Ablation de matériel implanté dans les os du bassin: autre matériel d'ostéosynthèse
78.65.01↔	Ablation de matériel implanté dans le fémur: fil, fil intramédullaire, vis, cerclage-haubanage, plaque (à stabilité angulaire), plaque angulaire/condylienne, vis de compression dynamique, clou médullaire, fixateur externe, agrafes (de Blount)	78.69.31↔	Ablation de matériel implanté dans l'astragale et le calcanéum: fil (intramédullaire), vis, cerclage-haubanage, plaque (à stabilité angulaire), fixateur externe, fixateur circulaire, agrafes (de Blount)
78.65.02↔	Ablation de matériel implanté dans le fémur (col / proximal / distal, sauf diaphyse): clou médullaire avec composante articulaire, clou de verrouillage, vis de transfixation	78.69.38↔	Ablation de matériel implanté dans l'astragale et le calcanéum: autre matériel d'ostéosynthèse
78.65.03↔	Ablation de matériel implanté dans le fémur (diaphyse): clou médullaire avec composante articulaire	78.69.41↔	Ablation de matériel implanté dans les phalanges du pied: fil (intramédullaire), vis, cerclage-haubanage, plaque (à stabilité angulaire), fixateur externe, agrafes (de Blount)
78.65.04↔	Ablation de matériel implanté dans le fémur (proximal / diaphyse / distal, sauf col): fixateur circulaire	78.69.45↔	Ablation de matériel implanté dans l'os, autre site spécifié, sauf os de la face; enlèvement d'implant de remplacement (partiel) osseux, phalanges du pied
78.65.05↔	Ablation de matériel implanté dans l'os, fémur; enlèvement d'implant de remplacement (partiel) osseux, fémur	78.69.48↔	Ablation de matériel implanté dans les phalanges du pied: autre matériel d'ostéosynthèse
78.65.08↔	Ablation de matériel implanté dans le fémur, autre matériel d'ostéosynthèse	78.69.51↔	Ablation de matériel implanté dans autre os spécifié: fil, cerclage-haubanage, agrafes de Blount
78.66.01↔	Ablation de matériel implanté dans la rotule: fil (intramédullaire), vis, cerclage-haubanage, fixateur externe, agrafes (de Blount)	78.69.52↔	Ablation de matériel implanté dans autre os spécifié: vis, plaque (à stabilité angulaire), vis de compression dynamique, fil intramédullaire, clou médullaire, clou médullaire avec composante articulaire, clou de verrouillage, vis de transfixation, fixateur externe
78.66.05↔	Ablation de matériel implanté dans l'os, rotule; enlèvement d'implant de remplacement (partiel) osseux, rotule	78.69.53↔	Ablation de matériel implanté dans autre os spécifié: plaque angulaire/condylienne
78.66.08↔	Ablation de matériel implanté dans la rotule: autre matériel d'ostéosynthèse	78.69.55↔	Ablation de matériel implanté dans l'os, autre site spécifié, sauf os de la face; enlèvement d'implant de remplacement (partiel) osseux, autre os spécifié
78.67.01↔	Ablation de matériel implanté dans le tibia et le péroné: fil (intramédullaire), vis, cerclage-haubanage, fixateur externe, fixateur circulaire, agrafes (de Blount)	78.69.58↔	Ablation de matériel implanté dans autre os spécifié: autre matériel d'ostéosynthèse
78.67.05↔	Ablation de matériel implanté dans l'os, tibia et péroné; enlèvement d'implant de remplacement (partiel) osseux, tibia et péroné	78.69.61↔	Ablation de matériel d'ostéosynthèse au niveau de la colonne vertébrale
78.67.11↔	Ablation de matériel implanté dans le tibia: plaque (à stabilité angulaire), plaque angulaire/condylienne	78.69.65↔	Ablation de matériel implanté dans l'os, autre site spécifié, sauf os de la face; enlèvement d'implant de remplacement (partiel) osseux, colonne vertébrale
78.67.12↔	Ablation de matériel implanté dans le tibia: clou médullaire, clou de verrouillage, vis de transfixation	78.69.71↔	Ablation arthroscopique de matériel d'ostéosynthèse
78.67.13↔	Ablation de matériel implanté dans le tibia: vis de compression dynamique	78.91↔	Insertion de stimulateur de croissance osseuse, clavicule, omoplate, côtes et sternum
78.67.21↔	Ablation de matériel implanté dans le péroné: plaque (à stabilité angulaire)	78.92↔	Insertion de stimulateur de croissance osseuse, humérus
78.67.22↔	Ablation de matériel implanté dans le péroné: clou médullaire, clou de verrouillage, vis de transfixation	78.93↔	Insertion de stimulateur de croissance osseuse, radius et cubitus
78.67.28↔	Ablation de matériel implanté dans le tibia et le péroné: autre matériel d'ostéosynthèse	78.94↔	Insertion de stimulateur de croissance osseuse, os du carpe et du métacarpe
78.68.01↔	Ablation de matériel implanté dans les os du tarse et du métatarse: fil (intramédullaire), vis, cerclage-haubanage, plaque (à stabilité angulaire), fixateur externe, fixateur circulaire, agrafes (de Blount)	78.95↔	Insertion de stimulateur de croissance osseuse, fémur
		78.96↔	Insertion de stimulateur de croissance osseuse, rotule
		78.97↔	Insertion de stimulateur de croissance osseuse, tibia et péroné
		78.98↔	Insertion de stimulateur de croissance osseuse, os du tarse et du métatarse

78.99↔	Insertion de stimulateur de croissance osseuse, autre site spécifié, sauf os de la face	79.15.00↔	Réduction fermée de fracture du fémur, avec fixation interne, SAP
79.11.00↔	Réduction fermée de fracture de l'humérus avec fixation interne, SAP	79.15.10↔	Réduction fermée de fracture du fémur distal, avec fixation interne
79.11.10↔	Réduction fermée de fracture de l'humérus proximal, avec fixation interne par clou médullaire / clou de verrouillage ou plaque angulaire / condyloaire	79.15.20↔	Réduction fermée d'autre fracture du fémur, avec fixation interne
79.11.11↔	Réduction fermée de fracture proximale de l'humérus par fixation interne au moyen d'une technique mini-invasive assistée par ballonnet	79.15.99↔	Réduction fermée de fracture du fémur, avec fixation interne, autre
79.11.19↔	Réduction fermée de fracture de l'humérus proximal, avec autre fixation interne (p. ex. vis, fil, cerclage-haubanage, plaque à stabilité angulaire)	79.16.00↔	Réduction fermée de fracture de tibia et de péroné, avec fixation interne, SAP
79.11.20↔	Réduction fermée d'autre fracture de l'humérus, avec fixation interne par clou médullaire / clou de verrouillage ou plaque angulaire / condyloaire	79.16.10↔	Réduction fermée de fracture du tibia proximal, avec fixation interne par clou médullaire
79.11.21↔	Réduction fermée d'autre fracture de l'humérus par fixation interne au moyen d'une technique mini-invasive assistée par ballonnet	79.16.11↔	Réduction fermée de fracture proximale du tibia par fixation interne au moyen d'une technique mini-invasive assistée par ballonnet
79.11.29↔	Réduction fermée d'autre fracture de l'humérus, avec autre fixation interne (p. ex. vis, fil, cerclage-haubanage, plaque à stabilité angulaire)	79.16.29↔	Réduction fermée de fracture du tibia distal, avec autre fixation interne (p. ex. vis, plaque, fil)
79.11.99↔	Réduction fermée de fracture de l'humérus avec fixation interne, autre	79.16.30↔	Réduction fermée d'autre fracture du tibia, avec fixation interne par clou médullaire
79.12.00↔	Réduction fermée de fracture de radius et de cubitus, avec fixation interne, SAP	79.16.31↔	Réduction fermée d'autre fracture du tibia par fixation interne au moyen d'une technique mini-invasive assistée par ballonnet
79.12.10↔	Réduction fermée de fracture du radius distal, avec fixation interne par fil ou cerclage-haubanage	79.16.39↔	Réduction fermée d'autre fracture du tibia, avec autre fixation interne (p. ex. vis, plaque, fil)
79.12.11↔	Réduction fermée de fracture du radius distal, avec fixation interne par fil intramédullaire	79.16.40↔	Réduction fermée de fracture du péroné distal, avec fixation interne par clou médullaire
79.12.12↔	Réduction fermée de fracture du radius distal, avec fixation interne par clou médullaire	79.16.49↔	Réduction fermée de fracture du péroné distal, avec autre fixation interne (p. ex. vis, plaque, fil)
79.12.13↔	Réduction fermée de fracture distale du radius par fixation interne au moyen d'une technique mini-invasive assistée par ballonnet	79.16.50↔	Réduction fermée d'autre fracture du péroné, avec fixation interne par clou médullaire
79.12.19↔	Réduction fermée de fracture du radius distal, avec autre fixation interne (p. ex. vis, plaque)	79.16.59↔	Réduction fermée d'autre fracture du péroné, avec autre fixation interne (p. ex. vis, plaque, fil)
79.12.20↔	Réduction fermée d'autre fracture du radius, stabilisée par fil ou cerclage-haubanage	79.16.99↔	Réduction fermée de fracture de tibia et de péroné, avec fixation interne, autre
79.12.21↔	Réduction fermée d'autre fracture du radius, avec fixation interne par fil intramédullaire	79.17.00↔	Réduction fermée de fracture d'os du tarse et du métatarse, avec fixation interne, SAP
79.12.22↔	Réduction fermée d'autre fracture du radius, avec fixation interne par clou médullaire	79.17.10↔	Réduction fermée de fracture du calcanéum, avec fixation interne par plaque à stabilité angulaire
79.12.23↔	Réduction fermée d'autre fracture du radius par fixation interne au moyen d'une technique mini-invasive assistée par ballonnet	79.17.11↔	Réduction fermée de fracture du calcanéum par fixation interne au moyen d'une technique mini-invasive assistée par ballonnet
79.12.29↔	Réduction fermée d'autre fracture du radius, avec autre fixation interne (p. ex. vis, plaque)	79.17.19↔	Réduction fermée de fracture du calcanéum, avec autre fixation interne (p. ex. vis, plaque, fil)
79.12.30↔	Réduction fermée de fracture du cubitus, avec fixation interne par fil ou cerclage-haubanage	79.17.29↔	Réduction fermée de fracture d'autres os du tarse et du métatarse, avec autre fixation interne (p. ex. vis, plaque (à stabilité angulaire), fil)
79.12.31↔	Réduction fermée de fracture du cubitus, avec fixation interne par fil intramédullaire	79.17.99↔	Réduction fermée de fracture d'os du tarse et du métatarse, avec fixation interne, autre
79.12.32↔	Réduction fermée de fracture du cubitus, avec fixation interne par clou médullaire	79.18↔	Réduction fermée de fracture avec fixation interne, phalange du pied
79.12.39↔	Réduction fermée de fracture du cubitus, avec autre fixation interne (p. ex. vis, plaque)	79.19.00↔	Réduction fermée de fracture osseuse, autre site spécifié, avec fixation interne, SAP
79.12.99↔	Réduction fermée de fracture de radius et de cubitus, avec fixation interne, autre	79.19.10↔	Réduction fermée de fracture avec fixation interne, omoplate et clavicule
79.13.00↔	Réduction fermée de fracture d'os du carpe et du métacarpe, avec fixation interne, SAP	79.19.11↔	Réduction fermée de fracture costale, par fixation interne
79.13.10↔	Réduction fermée de fracture d'os du carpe et du métacarpe, avec fixation interne par plaque à stabilité angulaire	79.19.12↔	Réduction fermée de fracture sternale, par fixation interne
79.13.19↔	Réduction fermée de fracture d'os du carpe et du métacarpe, avec autre fixation interne (p. ex. vis, plaque, fil)	79.19.20↔	Réduction fermée de fracture du bassin, avec fixation interne
79.13.99↔	Réduction fermée de fracture d'os du carpe et du métacarpe, avec fixation interne, autre	79.19.30↔	Réduction fermée de fracture de la rotule, avec fixation interne
79.14.00↔	Réduction fermée de fracture de phalange de la main, avec fixation interne, SAP	79.19.99↔	Réduction fermée de fracture osseuse, autre site spécifié, avec fixation interne, autre
79.14.10↔	Réduction fermée de fracture de phalange de la main, avec fixation interne par plaque à stabilité angulaire	79.21.00↔	Réduction ouverte de fracture de l'humérus sans fixation interne, SAP
79.14.19↔	Réduction fermée de fracture de phalange de la main, avec autre fixation interne (p. ex. vis, plaque, fil)	79.21.10↔	Réduction ouverte de fracture de l'humérus proximal sans fixation interne
79.14.99↔	Réduction fermée de fracture de phalange de la main avec fixation interne, autre	79.21.11↔	Réduction ouverte de fracture diaphysaire de l'humérus, sans fixation interne
		79.21.12↔	Réduction ouverte de fracture de l'humérus distal, sans fixation interne
		79.21.99↔	Réduction ouverte de fracture de l'humérus, sans fixation interne, autre
		79.22.00↔	Réduction ouverte de fracture de radius et de cubitus, sans fixation interne, SAP
		79.22.10↔	Réduction ouverte de fracture du radius distal, sans fixation interne
		79.22.19↔	Réduction ouverte d'autre fracture du radius, sans fixation interne

79.22.20↔	Réduction ouverte de fracture du cubitus, sans fixation interne	79.32.99↔	Réduction ouverte de fracture de radius et de cubitus, avec fixation interne, autre
79.22.99↔	Réduction ouverte de fracture de radius et de cubitus, sans fixation interne, autre	79.33.00↔	Réduction ouverte de fracture d'os du carpe et du métacarpe, avec fixation interne, SAP
79.23↔	Réduction ouverte de fracture sans fixation interne, os du carpe et du métacarpe	79.33.10↔	Réduction ouverte de fracture d'os du carpe et du métacarpe, avec fixation interne par agrafes (de Blount)
79.24↔	Réduction ouverte de fracture sans fixation interne, phalange de la main	79.33.19↔	Réduction ouverte de fracture d'os du carpe et du métacarpe, avec autre fixation interne
79.25↔	Réduction ouverte de fracture sans fixation interne, fémur	79.33.99↔	Réduction ouverte de fracture d'os du carpe et du métacarpe, avec fixation interne, autre
79.26.00↔	Réduction ouverte de fracture de tibia et de péroné, sans fixation interne, SAP	79.34↔	Réduction ouverte de fracture avec fixation interne, phalange de la main
79.26.10↔	Réduction ouverte de fracture du tibia proximal, sans fixation interne	79.35.00↔	Réduction ouverte de fracture du fémur, avec fixation interne, SAP
79.26.11↔	Réduction ouverte de fracture diaphysaire du tibia, sans fixation interne	79.35.10↔	Réduction ouverte de fracture de la tête fémorale, avec fixation interne
79.26.12↔	Réduction ouverte de fracture du tibia distal, sans fixation interne	79.35.11↔	Réduction ouverte de fracture du col fémoral et de du fémur proximal, avec fixation interne
79.26.20↔	Réduction ouverte de fracture du péroné proximal, sans fixation interne	79.35.12↔	Réduction ouverte de fracture diaphysaire du fémur, avec fixation interne
79.26.21↔	Réduction ouverte de fracture diaphysaire du péroné, sans fixation interne	79.35.13↔	Réduction ouverte de fracture du fémur distal, avec fixation interne
79.26.22↔	Réduction ouverte de fracture du péroné distal, sans fixation interne	79.35.99↔	Réduction ouverte de fracture du fémur avec fixation interne, autre
79.26.99↔	Réduction ouverte de fracture de tibia et de péroné, sans fixation interne, autre	79.36.00↔	Réduction ouverte de fracture de tibia et de péroné, avec fixation interne, SAP
79.27.00↔	Réduction ouverte de fracture d'os du tarse et du métatarse, sans fixation interne, SAP	79.36.10↔	Réduction ouverte de fracture simple du tibia proximal, avec fixation interne par agrafes (de Blount) ou fil intermédiaire
79.27.10↔	Réduction ouverte de fracture, sans fixation interne, astragale et calcanéum	79.36.11↔	Réduction ouverte de fracture simple du tibia proximal, avec fixation interne par vis
79.27.11↔	Réduction ouverte de fracture simple d'autres os du tarse et du métatarse, sans fixation interne	79.36.12↔	Réduction ouverte de fracture simple du tibia proximal, avec autre fixation interne
79.27.12↔	Réduction ouverte de fracture multifragmentaire d'autres os du tarse et du métatarse, sans fixation interne	79.36.13↔	Réduction ouverte de fracture multifragmentaire du tibia proximal, avec fixation interne par agrafes (de Blount)
79.27.99↔	Réduction ouverte de fracture d'os du tarse et du métatarse, sans fixation interne, autre	79.36.14↔	Réduction ouverte de fracture multifragmentaire du tibia proximal, avec autre fixation interne
79.28↔	Réduction ouverte de fracture sans fixation interne, phalange du pied	79.36.20↔	Réduction ouverte de fracture diaphysaire simple du tibia, avec fixation interne
79.29.00↔	Réduction ouverte de fracture osseuse, autre site spécifié, sans fixation interne, SAP	79.36.30↔	Réduction ouverte de fracture simple du tibia distal, avec fixation interne par clou médullaire ou plaque à stabilité angulaire
79.29.10↔	Réduction ouverte de fracture simple d'omoplate et de clavicule, sans fixation interne	79.36.31↔	Réduction ouverte de fracture simple du tibia distal, avec fixation interne par autre plaque
79.29.11↔	Réduction ouverte de fracture multifragmentaire d'omoplate et de clavicule, sans fixation externe	79.36.32↔	Réduction ouverte de fracture simple du tibia distal, avec autre fixation interne
79.29.20↔	Réduction ouverte de fracture, sans fixation interne, bassin	79.36.40↔	Réduction ouverte de fracture multifragmentaire d'autres parties du tibia, avec fixation interne
79.29.30↔	Réduction ouverte de fracture, sans fixation interne, rotule	79.36.50↔	Réduction ouverte de fracture simple du péroné proximal, avec fixation interne
79.29.99↔	Réduction ouverte de fracture osseuse, autre site spécifié, sans fixation interne, autre	79.36.51↔	Réduction ouverte de fracture multifragmentaire du péroné proximal, avec fixation interne
79.31.00↔	Réduction ouverte de fracture, avec fixation interne, humérus, SAP	79.36.60↔	Réduction ouverte de fracture diaphysaire simple du péroné, avec fixation interne par clou médullaire
79.31.10↔	Réduction ouverte de fracture simple de l'humérus proximal, avec fixation interne par clou médullaire, plaque à stabilité angulaire ou plaque (angulaire)	79.36.61↔	Réduction ouverte de fracture diaphysaire simple du péroné, avec autre fixation interne
79.31.11↔	Réduction ouverte de fracture simple de l'humérus proximal, avec autre fixation interne (p. ex. vis, fil)	79.36.62↔	Réduction ouverte de fracture diaphysaire multifragmentaire du péroné, avec fixation interne par plaque (à stabilité angulaire)
79.31.12↔	Réduction ouverte de fracture multifragmentaire de l'humérus proximal, avec fixation interne	79.36.63↔	Réduction ouverte de fracture diaphysaire multifragmentaire du péroné, avec autre fixation interne
79.31.20↔	Réduction ouverte de fracture diaphysaire simple de l'humérus, avec fixation interne	79.36.70↔	Réduction ouverte de fracture simple du péroné distal, avec fixation interne par agrafes (de Blount)
79.31.30↔	Réduction ouverte de fracture simple de l'humérus distal, avec fixation interne par clou médullaire, plaque à stabilité angulaire ou plaque (angulaire)	79.36.71↔	Réduction ouverte de fracture simple du péroné distal, avec fixation interne par plaque
79.31.31↔	Réduction ouverte de fracture simple de l'humérus distal, avec autre fixation interne (p. ex. vis, fil)	79.36.72↔	Réduction ouverte de fracture simple du péroné distal, avec autre fixation interne
79.31.90↔	Réduction ouverte de fracture multifragmentaire d'autres parties de l'humérus, avec fixation interne	79.36.73↔	Réduction ouverte de fracture multifragmentaire du péroné distal, avec fixation interne
79.31.99↔	Réduction ouverte de fracture de l'humérus avec fixation interne, autre	79.36.99↔	Réduction ouverte de fracture de tibia et de péroné, avec fixation interne, autre
79.32.00↔	Réduction ouverte de fracture de radius et de cubitus, avec fixation interne, SAP	79.37.00↔	Réduction ouverte de fracture d'os du tarse et du métatarse, avec fixation interne, SAP
79.32.10↔	Réduction ouverte de fracture de radius distal, avec fixation interne	79.37.10↔	Réduction ouverte de fracture de calcanéum et d'astragale, avec fixation interne par plaque
79.32.19↔	Réduction ouverte d'autre fracture de radius, avec fixation interne		
79.32.29↔	Réduction ouverte de fracture du cubitus, avec fixation interne		

79.37.11↔	Réduction ouverte de fracture de calcanéum et d'astragale, avec autre fixation interne	79.81.20↔	Réduction ouverte de luxation de l'articulation acromio-claviculaire
79.37.20↔	Réduction ouverte de fracture multifragmentaire d'autres os du tarse, avec fixation interne par plaque	79.81.99↔	Réduction ouverte de luxation de l'épaule ou de la ceinture scapulaire, autre
79.37.21↔	Réduction ouverte de fracture multifragmentaire d'autres os du tarse, avec autre fixation interne	79.82↔	Réduction ouverte de luxation du coude
79.37.30↔	Réduction ouverte de fracture multifragmentaire d'os du métatarse, avec fixation interne	79.83.00↔	Réduction ouverte de luxation du poignet, SAP
79.37.40↔	Réduction ouverte de fracture simple d'autres os du tarse et du métatarse, avec fixation interne	79.83.10↔	Réduction ouverte de luxation de l'articulation radio-cubitale distale
79.37.99↔	Réduction ouverte de fracture d'os du tarse et du métatarse, avec fixation interne, autre	79.83.99↔	Réduction ouverte de luxation du poignet, autre
79.38↔	Réduction ouverte de fracture avec fixation interne, phalange du pied	79.84↔	Réduction ouverte de luxation, main et doigt
79.39.00↔	Réduction ouverte de fracture osseuse, autre site spécifié, avec fixation interne, SAP	79.85↔	Réduction ouverte de luxation de la hanche
79.39.10↔	Réduction ouverte de fracture simple d'omoplate et de clavicule, avec fixation interne	79.86.00↔	Réduction ouverte de luxation du genou, SAP
79.39.11↔	Réduction ouverte de fracture multifragmentaire d'omoplate et de clavicule, avec fixation interne	79.86.10↔	Réduction ouverte de luxation de l'articulation tibio-péronière proximale
79.39.12↔	Réduction ouverte de fracture costale simple, par fixation interne	79.86.19↔	Réduction ouverte de luxation de l'articulation du genou
79.39.13↔	Réduction ouverte de fracture sternale simple, par fixation interne	79.86.99↔	Réduction ouverte de luxation du genou, autre
79.39.14↔	Réduction ouverte de fracture costale multifragmentaire, par fixation interne	79.87.00↔	Réduction ouverte de luxation de la cheville, SAP
79.39.15↔	Réduction ouverte de fracture sternale multifragmentaire, par fixation interne	79.87.10↔	Réduction ouverte de luxation de l'articulation talo-crurale
79.39.20↔	Réduction ouverte de fracture de l'acétabulum, avec fixation interne	79.87.20↔	Réduction ouverte de luxation de l'articulation sous-talaire
79.39.29↔	Réduction ouverte de fracture d'autres parties du bassin, avec fixation interne	79.87.99↔	Réduction ouverte de luxation de la cheville, autre
79.39.40↔	Réduction ouverte de fracture de la rotule, avec fixation interne	79.88.00↔	Réduction ouverte de luxation de pied et d'orteil, SAP
79.39.99↔	Réduction ouverte de fracture osseuse, autre site spécifié, avec fixation interne, autre	79.88.10↔	Réduction ouverte de luxation d'articulation d'orteil
79.50↔	Réduction ouverte de décollement épiphysaire, site non spécifié	79.88.20↔	Réduction ouverte de luxation d'articulation métatarso-phalangienne
79.51↔	Réduction ouverte de décollement épiphysaire, humérus	79.88.99↔	Réduction ouverte de luxation de pied et d'orteil, autre
79.52.00↔	Réduction ouverte de décollement épiphysaire de radius et de cubitus, SAP	79.89.00↔	Réduction ouverte de luxation, autre site spécifié, SAP
79.52.10↔	Réduction ouverte de décollement épiphysaire du radius distal	79.89.10↔	Réduction ouverte de luxation de l'articulation sterno-claviculaire
79.52.20↔	Réduction ouverte d'autre décollement épiphysaire de radius et de cubitus	79.89.20↔	Réduction ouverte de luxation de l'articulation sacro-iliaque
79.52.99↔	Réduction ouverte de décollement épiphysaire de radius et de cubitus, autre	79.89.30↔	Réduction ouverte de luxation de la symphyse
79.55↔	Réduction ouverte de décollement épiphysaire, fémur	79.89.99↔	Réduction ouverte de luxation, autre site spécifié, autre
79.56.00↔	Réduction ouverte de décollement épiphysaire de tibia et de péroné, SAP	80.01.00↔	Arthrotomie pour ablation de prothèse, ceinture scapulaire et épaule, SAP
79.56.10↔	Réduction ouverte de décollement épiphysaire du tibia proximal	80.01.10↔	Arthrotomie pour ablation de prothèse, ceinture scapulaire et épaule, ablation de prothèse de tête humérale
79.56.11↔	Réduction ouverte de décollement épiphysaire du tibia distal	80.01.11↔	Arthrotomie pour ablation de prothèse, ceinture scapulaire et épaule, ablation d'endoprothèse totale de l'épaule
79.56.20↔	Réduction ouverte de décollement épiphysaire du péroné proximal	80.01.99↔	Arthrotomie pour ablation de prothèse, ceinture scapulaire et épaule, autre
79.56.21↔	Réduction ouverte de décollement épiphysaire du péroné distal	80.02↔	Arthrotomie pour ablation de prothèse, coude
79.56.99↔	Réduction ouverte de décollement épiphysaire de tibia et de péroné, autre	80.03↔	Arthrotomie pour ablation de prothèse, poignet
79.59.00↔	Réduction ouverte de décollement épiphysaire d'autre os spécifié, SAP	80.04.00↔	Arthrotomie pour ablation de prothèse, main et doigt, SAP
79.59.10↔	Réduction ouverte de décollement épiphysaire de la rotule	80.04.10↔	Arthrotomie pour ablation de prothèse, main et doigt, ablation d'endoprothèse de l'articulation carpo-métacarpienne du pouce
79.59.99↔	Réduction ouverte de décollement épiphysaire d'autre os spécifié, autre	80.04.11↔	Arthrotomie pour ablation de prothèse, main et doigt, ablation d'autre endoprothèse d'articulation de doigt
79.61↔	Débridement de fracture ouverte, humérus	80.04.99↔	Arthrotomie pour ablation de prothèse, main et doigt, autre
79.62↔	Débridement de fracture ouverte, radius et cubitus	80.05.00↔	Enlèvement d'endoprothèse de hanche, SAP
79.63↔	Débridement de fracture ouverte, os du carpe et du métacarpe	80.05.15↔	Enlèvement d'endoprothèse totale de hanche
79.64↔	Débridement de fracture ouverte, phalange de la main	80.05.16↔	Enlèvement d'endoprothèse totale de hanche, prothèse spéciale
79.65↔	Débridement de fracture ouverte, fémur	80.05.17↔	Enlèvement de la tige ainsi que de la tête d'une endoprothèse de hanche
79.66↔	Débridement de fracture ouverte, tibia et péroné	80.05.18↔	Enlèvement de la tige, de la tête ainsi que de l'insert d'une endoprothèse de hanche
79.67↔	Débridement de fracture ouverte, os du tarse et du métatarse	80.05.1a↔	Enlèvement de l'insert d'une endoprothèse de hanche
79.68↔	Débridement de fracture ouverte, phalange du pied	80.05.1b↔	Enlèvement de la tête d'une endoprothèse de hanche
79.69↔	Débridement de fracture ouverte, autre os spécifié, sauf os de la face	80.05.1c↔	Enlèvement de la tête ainsi que de l'insert acétabulaire d'une endoprothèse de hanche
79.81.00↔	Réduction ouverte de luxation de l'épaule ou de la ceinture scapulaire, SAP	80.05.1d↔	Enlèvement de la tête, de l'insert ainsi que de l'acétabulum d'une endoprothèse de hanche
79.81.10↔	Réduction ouverte de luxation de l'articulation huméro-glénoïdienne	80.05.1e↔	Enlèvement de l'insert ainsi que de l'acétabulum d'une endoprothèse de hanche
		80.05.1f↔	Enlèvement de la cage antiprotusion ainsi que de l'acétabulum d'une endoprothèse de hanche
		80.05.1g↔	Enlèvement de la cage antiprotusion, de l'acétabulum, ainsi que de la tête d'une endoprothèse de hanche
		80.05.99↔	Enlèvement d'endoprothèse de hanche, autre
		80.06.00↔	Enlèvement d'une endoprothèse de genou, SAP
		80.06.11↔	Enlèvement d'endoprothèse totale standard de genou
		80.06.12↔	Enlèvement d'endoprothèse totale spéciale de genou
		80.06.13↔	Enlèvement d'endoprothèse totale de genou à charnière
		80.06.14↔	Enlèvement d'une prothèse unicondylienne à glissement

80.06.15↔	Enlèvement d'une prothèse bicondylaire à glissement	80.16.10↔	Arthrotomie arthroscopique du genou, lavage articulaire avec drainage
80.06.16↔	Enlèvement de bouclier fémoral condyalaire avec resurfaçage arrière de la rotule	80.16.11↔	Arthrotomie arthroscopique du genou, ablation de souris articulaire
80.06.17↔	Enlèvement du resurfaçage arrière de la rotule	80.16.12↔	Arthrotomie arthroscopique du genou, insertion ou enlèvement de réservoir médicamenteux
80.06.18↔	Enlèvement de l'insert d'une endoprothèse de genou	80.16.20↔	Arthrotomie du genou, lavage articulaire avec drainage
80.06.1a↔	Enlèvement des composantes tibiales ou fémorales ainsi que de l'insert d'une endoprothèse de genou unicondyalaire, bicondyalaire à glissement ou totale standard	80.16.21↔	Arthrotomie du genou, ablation de souris articulaire
80.06.1b↔	Enlèvement des composantes tibiales ou fémorales ainsi que de l'insert d'une endoprothèse totale de genou spéciale ou d'une endoprothèse totale à charnière	80.16.99↔	Autre arthrotomie, genou, autre
80.06.1c↔	Retrait d'un remplacement isolé de la surface de glissement fémorale	80.17.00↔	Autre arthrotomie, cheville, SAP
80.06.99↔	Enlèvement d'une endoprothèse de genou, autre	80.17.10↔	Arthrotomie arthroscopique de l'articulation talo-crurale, lavage articulaire avec drainage
80.07↔	Arthrotomie pour ablation de prothèse, cheville	80.17.11↔	Arthrotomie arthroscopique de l'articulation talo-crurale, ablation de souris articulaire
80.08↔	Arthrotomie pour ablation de prothèse, pied et orteil	80.17.12↔	Arthrotomie arthroscopique de l'articulation talo-crurale, insertion ou enlèvement de réservoir médicamenteux
80.09↔	Arthrotomie pour ablation de prothèse, autre site spécifié	80.17.20↔	Arthrotomie de l'articulation talo-crurale, lavage articulaire avec drainage
80.11.00↔	Autre arthrotomie, ceinture scapulaire et épaule, SAP	80.17.21↔	Arthrotomie de l'articulation talo-crurale, ablation de souris articulaire
80.11.10↔	Arthrotomie arthroscopique de l'articulation glénohumérale, lavage articulaire avec drainage	80.17.29↔	Autre arthrotomie de l'articulation talo-crurale
80.11.11↔	Arthrotomie arthroscopique de l'articulation glénohumérale, ablation de souris articulaire	80.17.30↔	Arthrotomie arthroscopique de l'articulation sous-talaire, lavage articulaire avec drainage
80.11.12↔	Arthrotomie de l'articulation glénohumérale, lavage articulaire avec drainage	80.17.31↔	Arthrotomie arthroscopique de l'articulation sous-talaire, ablation de souris articulaire
80.11.13↔	Arthrotomie de l'articulation glénohumérale, ablation de souris articulaire	80.17.32↔	Arthrotomie arthroscopique de l'articulation sous-talaire, insertion ou enlèvement de réservoir médicamenteux
80.11.19↔	Autre arthrotomie de l'articulation glénohumérale	80.17.40↔	Arthrotomie de l'articulation sous-talaire, lavage articulaire avec drainage
80.11.20↔	Arthrotomie arthroscopique de l'articulation acromio-claviculaire, lavage articulaire avec drainage	80.17.41↔	Arthrotomie de l'articulation sous-talaire, ablation de souris articulaire
80.11.21↔	Arthrotomie arthroscopique de l'articulation acromio-claviculaire, ablation de souris articulaire	80.17.49↔	Autre arthrotomie de l'articulation sous-talaire
80.11.22↔	Arthrotomie de l'articulation acromio-claviculaire, lavage articulaire avec drainage	80.17.99↔	Autre arthrotomie, cheville, autre
80.11.23↔	Arthrotomie de l'articulation acromio-claviculaire, ablation de souris articulaire	80.18.00↔	Autre arthrotomie, pied et orteil, SAP
80.11.29↔	Autre arthrotomie de l'articulation acromio-claviculaire	80.18.10↔	Arthrotomie arthroscopique de pied et d'orteil, lavage articulaire avec drainage
80.11.99↔	Autre arthrotomie, ceinture scapulaire et épaule, autre	80.18.11↔	Arthrotomie arthroscopique de pied et d'orteil, ablation de souris articulaire
80.12.00↔	Autre arthrotomie, coude, SAP	80.18.12↔	Arthrotomie arthroscopique de pied et d'orteil, insertion ou enlèvement de réservoir médicamenteux
80.12.10↔	Arthrotomie arthroscopique du coude, lavage articulaire avec drainage	80.18.20↔	Arthrotomie de pied et d'orteil, lavage articulaire avec drainage
80.12.11↔	Arthrotomie arthroscopique du coude, ablation de souris articulaire	80.18.21↔	Arthrotomie de pied et d'orteil, ablation de souris articulaire
80.12.12↔	Arthrotomie arthroscopique du coude, insertion ou enlèvement de réservoir médicamenteux	80.18.99↔	Autre arthrotomie, pied et orteil, autre
80.12.20↔	Arthrotomie du coude, lavage articulaire avec drainage	80.19.00↔	Autre arthrotomie, autre site spécifié, SAP
80.12.21↔	Arthrotomie du coude, ablation de souris articulaire	80.19.10↔	Arthrotomie arthroscopique de l'articulation sternoclaviculaire, lavage articulaire avec drainage
80.12.99↔	Autre arthrotomie, coude, autre	80.19.11↔	Arthrotomie arthroscopique de l'articulation sternoclaviculaire, ablation de souris articulaire
80.13.00↔	Autre arthrotomie, poignet, SAP	80.19.12↔	Arthrotomie arthroscopique de l'articulation sternoclaviculaire, insertion ou enlèvement de réservoir médicamenteux
80.13.10↔	Arthrotomie arthroscopique du poignet, lavage articulaire avec drainage	80.19.20↔	Arthrotomie de l'articulation sternoclaviculaire, lavage articulaire avec drainage
80.13.11↔	Arthrotomie arthroscopique du poignet, ablation de souris articulaire	80.19.21↔	Arthrotomie de l'articulation sternoclaviculaire, ablation de souris articulaire
80.13.12↔	Arthrotomie arthroscopique du poignet, insertion ou enlèvement de réservoir médicamenteux	80.19.29↔	Autre arthrotomie de l'articulation sternoclaviculaire
80.13.20↔	Arthrotomie du poignet, lavage articulaire avec drainage	80.19.30↔	Arthrotomie arthroscopique de l'articulation sacro-iliaque, lavage articulaire avec drainage
80.13.21↔	Arthrotomie du poignet, ablation de souris articulaire	80.19.31↔	Arthrotomie arthroscopique de l'articulation sacro-iliaque, ablation de souris articulaire
80.13.99↔	Autre arthrotomie, poignet, autre	80.19.32↔	Arthrotomie arthroscopique de l'articulation sacro-iliaque, insertion ou enlèvement de réservoir médicamenteux
80.14.00↔	Autre arthrotomie, main et doigt, SAP	80.19.40↔	Arthrotomie de l'articulation sacro-iliaque, lavage articulaire avec drainage
80.14.10↔	Arthrotomie de main et de doigt, lavage articulaire avec drainage	80.19.41↔	Arthrotomie de l'articulation sacro-iliaque, ablation de souris articulaire
80.14.99↔	Autre arthrotomie, main et doigt, autre	80.19.49↔	Autre arthrotomie de l'articulation sacro-iliaque
80.15.00↔	Autre arthrotomie, hanche, SAP	80.19.52↔	Arthrotomie arthroscopique de la symphyse, insertion ou enlèvement de réservoir médicamenteux
80.15.10↔	Arthrotomie arthroscopique de la hanche, lavage articulaire avec drainage	80.19.59↔	Autre arthrotomie de la symphyse
80.15.11↔	Arthrotomie arthroscopique de la hanche, ablation de souris articulaire	80.19.90↔	Arthrotomie arthroscopique d'autre site spécifié, lavage articulaire avec drainage
80.15.12↔	Arthrotomie arthroscopique de la hanche, insertion ou enlèvement de réservoir médicamenteux		
80.15.20↔	Arthrotomie de la hanche, lavage articulaire avec drainage		
80.15.21↔	Arthrotomie de la hanche, ablation de souris articulaire		
80.15.99↔	Autre arthrotomie, hanche, autre		
80.16.00↔	Autre arthrotomie, genou, SAP		

80.19.91↔	Arthrotomie arthroscopique d'autre site spécifié, ablation de souris articulaire	80.49.20↔	Section de capsule articulaire, de ligament ou de cartilage, articulation sacro-iliaque
80.19.92↔	Arthrotomie arthroscopique d'autre site spécifié, insertion ou enlèvement de réservoir médicamenteux	80.49.30↔	Section de capsule articulaire, de ligament ou de cartilage, symphyse
80.19.93↔	Arthrotomie d'autre site spécifié, lavage articulaire avec drainage	80.51.10↔	Excision chirurgicale ouverte de disque intervertébral
80.19.94↔	Arthrotomie d'autre site spécifié, ablation de souris articulaire	80.51.11↔	Excision chirurgicale ouverte de deux disques intervertébraux
80.19.99↔	Autre arthrotomie, autre site spécifié, autre	80.51.12↔	Excision chirurgicale ouverte de trois disques intervertébraux ou plus
80.40↔	Section de capsule articulaire, de ligament ou de cartilage, site non spécifié	80.51.20↔	Excision percutanée de disque intervertébral par endoscopie
80.41.00↔	Section de capsule articulaire, de ligament ou de cartilage, ceinture scapulaire et épaule, SAP	80.51.99↔	Excision de disque intervertébral, autre
80.41.10↔	Section de capsule articulaire, de ligament ou de cartilage, articulation glénohumérale	80.52↔	Chimionucléolyse de disque intervertébral
80.41.20↔	Section de capsule articulaire, de ligament ou de cartilage, articulation acromio-claviculaire	80.59.10↔	Autre destruction de disque intervertébral, ablation d'un séquestre libre
80.41.99↔	Section de capsule articulaire, de ligament ou de cartilage, ceinture scapulaire et épaule, autre	80.59.20↔	Autre destruction de disque intervertébral, reprise après récidence
80.42↔	Section de capsule articulaire, de ligament ou de cartilage, coude	80.59.21↔	Autre destruction de disque intervertébral, reprise avec libération racinaire (radiculolyse) après récidence
80.43.00↔	Section de capsule articulaire, de ligament ou de cartilage, poignet, SAP	80.59.30↔	Autre destruction de disque intervertébral, décompression avec nucléoplastie
80.43.10↔	Section de capsule articulaire, de ligament ou de cartilage, poignet, section de ligaments du carpe	80.59.40↔	Autre destruction de disque intervertébral, thermomodulation minimale invasive du collagène discal
80.43.20↔	Section de capsule articulaire, de ligament ou de cartilage, poignet, excision de ligaments du carpe	80.59.50↔	Autre destruction de disque intervertébral, reconstruction avec implant discal à base cellulaire
80.43.90↔	Section de capsule articulaire, de ligament ou de cartilage, poignet, autre opération de ligaments du carpe	80.59.99↔	Autre destruction de disque intervertébral, autre
80.43.99↔	Section de capsule articulaire, de ligament ou de cartilage, poignet, autre	80.6x.00↔	Méniscectomie du genou, SAP
80.44.00↔	Section de capsule articulaire, de ligament ou de cartilage, main et doigt, SAP	80.6x.10↔	Méniscectomie du genou, sous arthroscopie, partielle
80.44.10↔	Section de capsule articulaire, de ligament ou de cartilage, section de ligaments du métacarpe	80.6x.11↔	Méniscectomie du genou, sous arthroscopie, totale
80.44.11↔	Section de capsule articulaire, de ligament ou de cartilage, section du rétinaculum des fléchisseurs	80.6x.20↔	Méniscectomie du genou, chirurgicale ouverte, partielle
80.44.20↔	Section de capsule articulaire, de ligament ou de cartilage, excision de ligaments du métacarpe	80.6x.21↔	Méniscectomie du genou, chirurgicale ouverte, totale
80.44.21↔	Section de capsule articulaire, de ligament ou de cartilage, excision d'autres ligaments de la main	80.6x.99↔	Méniscectomie du genou, autre
80.44.90↔	Section de capsule articulaire, de ligament ou de cartilage, autre opération de ligaments du métacarpe	80.71.00↔	Synovectomie, ceinture scapulaire et épaule, SAP
80.44.91↔	Section de capsule articulaire, de ligament ou de cartilage, autre opération d'autres ligaments de la main	80.71.10↔	Synovectomie, articulation glénohumérale
80.44.99↔	Section de capsule articulaire, de ligament ou de cartilage, main et doigt, autre	80.71.11↔	Synovectomie, articulation acromio-claviculaire
80.46.00↔	Section de capsule articulaire, de ligament ou de cartilage, genou, SAP	80.71.99↔	Synovectomie, ceinture scapulaire et épaule, autre
80.46.10↔	Section de capsule articulaire, de ligament ou de cartilage, articulation du genou	80.72.00↔	Synovectomie, coude, SAP
80.46.20↔	Section de capsule articulaire, de ligament ou de cartilage, articulation tibio-péronière supérieure	80.72.10↔	Synovectomie arthroscopique du coude
80.46.99↔	Section de capsule articulaire, de ligament ou de cartilage, genou, autre	80.72.20↔	Synovectomie ouverte du coude
80.47.00↔	Section de capsule articulaire, de ligament ou de cartilage, cheville, SAP	80.72.99↔	Synovectomie, coude, autre
80.47.10↔	Section de capsule articulaire, de ligament ou de cartilage, articulation talo-crurale	80.73.00↔	Synovectomie, poignet, SAP
80.47.20↔	Section de capsule articulaire, de ligament ou de cartilage, articulation sous-talaire	80.73.10↔	Synovectomie arthroscopique du poignet
80.47.99↔	Section de capsule articulaire, de ligament ou de cartilage, cheville, autre	80.73.20↔	Synovectomie ouverte du poignet
80.48.00↔	Section de capsule articulaire, de ligament ou de cartilage, pied et orteil, SAP	80.73.99↔	Synovectomie, poignet, autre
80.48.10↔	Section de capsule articulaire, de ligament ou de cartilage, articulation métatarso-phalangienne	80.75.00↔	Synovectomie, hanche, SAP
80.48.20↔	Section de capsule articulaire, de ligament ou de cartilage, une articulation d'orteil	80.75.10↔	Synovectomie arthroscopique de la hanche
80.48.99↔	Section de capsule articulaire, de ligament ou de cartilage, pied et orteil, autre	80.75.20↔	Synovectomie ouverte de la hanche
80.49.10↔	Section de capsule articulaire, de ligament ou de cartilage, articulation sternoclaviculaire	80.75.99↔	Synovectomie, hanche, autre
		80.76.00↔	Synovectomie, genou, SAP
		80.76.10↔	Synovectomie arthroscopique du genou
		80.76.11↔	Synovectomie arthroscopique de l'articulation tibio-péronière supérieure
		80.76.20↔	Synovectomie ouverte du genou
		80.76.21↔	Synovectomie ouverte de l'articulation tibio-péronière supérieure
		80.76.99↔	Synovectomie, genou, autre
		80.77.00↔	Synovectomie, cheville, SAP
		80.77.10↔	Synovectomie arthroscopique de l'articulation talo-crurale
		80.77.11↔	Synovectomie arthroscopique de l'articulation sous-talaire
		80.77.20↔	Synovectomie ouverte de l'articulation talo-crurale
		80.77.21↔	Synovectomie ouverte de l'articulation sous-talaire
		80.77.99↔	Synovectomie, cheville, autre
		80.78.00↔	Synovectomie, pied et orteil, SAP
		80.78.10↔	Synovectomie arthroscopique de l'articulation tarsométatarsienne
		80.78.11↔	Synovectomie arthroscopique de l'articulation métatarso-phalangienne
		80.78.19↔	Synovectomie arthroscopique de pied et d'orteil
		80.78.20↔	Synovectomie ouverte de l'articulation tarsométatarsienne
		80.78.21↔	Synovectomie ouverte de l'articulation métatarso-phalangienne
		80.78.29↔	Autre synovectomie ouverte de pied et d'orteil
		80.78.99↔	Synovectomie, pied et orteil, autre
		80.79.10↔	Synovectomie arthroscopique de l'articulation sternoclaviculaire
		80.79.11↔	Synovectomie arthroscopique de l'articulation sacro-iliaque
		80.79.20↔	Synovectomie ouverte de l'articulation sternoclaviculaire

80.79.21↔	Synovectomie ouverte de l'articulation sacro-iliaque	80.88.10↔	Excision ou destruction locale de lésion articulaire de pied et d'orteil sous arthroscopie
80.79.22↔	Synovectomie ouverte de la symphyse	80.88.20↔	Débridement de l'articulation métatarso-phalangienne
80.81.00↔	Autre excision ou destruction locale de lésion articulaire, ceinture scapulaire et épaule, SAP	80.88.21↔	Excision de kyste de l'articulation métatarso-phalangienne
80.81.10↔	Débridement de l'articulation glénohumérale	80.88.29↔	Autre excision ou destruction locale de lésion de l'articulation métatarso-phalangienne
80.81.11↔	Excision de kyste de l'articulation glénohumérale	80.88.30↔	Débridement d'articulation d'orteil
80.81.19↔	Autre excision ou destruction locale de lésion de l'articulation glénohumérale	80.88.40↔	Autre débridement d'autre articulation de pied
80.81.20↔	Débridement de l'articulation acromio-claviculaire	80.88.50↔	Excision de kyste d'autre articulation de pied et d'orteil
80.81.21↔	Excision de kyste de l'articulation acromio-claviculaire	80.88.59↔	Autre excision ou destruction locale de lésion d'autre articulation de pied et d'orteil
80.81.29↔	Autre excision ou destruction locale de lésion de l'articulation acromio-claviculaire	80.88.99↔	Autre excision ou destruction locale de lésion articulaire, pied et orteil, autre
80.81.99↔	Autre excision ou destruction locale de lésion articulaire, ceinture scapulaire et épaule, autre	80.89.00↔	Autre excision ou destruction locale de lésion articulaire, autre site spécifié, SAP
80.82.00↔	Autre excision ou destruction locale de lésion articulaire, coude, SAP	80.89.10↔	Excision ou destruction locale de lésion de l'articulation sternoclaviculaire sous arthroscopie
80.82.10↔	Excision ou destruction locale de lésion articulaire du coude sous arthroscopie	80.89.11↔	Débridement de l'articulation sternoclaviculaire
80.82.11↔	Débridement de l'articulation du coude	80.89.12↔	Excision de kyste de l'articulation sternoclaviculaire
80.82.12↔	Excision de kyste de l'articulation du coude	80.89.19↔	Autre excision ou destruction locale de lésion de l'articulation sternoclaviculaire
80.82.99↔	Autre excision ou destruction locale de lésion articulaire, coude, autre	80.89.20↔	Excision ou destruction locale de lésion de l'articulation sacro-iliaque sous arthroscopie
80.83.00↔	Autre excision ou destruction locale de lésion articulaire, poignet, SAP	80.89.21↔	Débridement de l'articulation sacro-iliaque
80.83.10↔	Excision ou destruction locale de lésion articulaire du poignet sous arthroscopie	80.89.22↔	Excision de kyste de l'articulation sacro-iliaque
80.83.11↔	Débridement de l'articulation du poignet	80.89.29↔	Autre excision ou destruction locale de lésion de l'articulation sacro-iliaque
80.83.12↔	Excision de kyste de l'articulation du poignet	80.91.10↔	Excision arthroscopique, articulation glénohumérale
80.83.99↔	Autre excision ou destruction locale de lésion articulaire, poignet, autre	80.91.11↔	Autre excision, articulation glénohumérale
80.84.00↔	Autre excision ou destruction locale de lésion articulaire, main et doigt, SAP	80.91.20↔	Excision arthroscopique, articulation acromio-claviculaire
80.84.10↔	Débridement d'articulations du carpe	80.91.21↔	Autre excision, articulation acromio-claviculaire
80.84.20↔	Débridement d'autres articulations de main et de doigt	80.92.10↔	Excision arthroscopique, coude
80.84.99↔	Autre excision ou destruction locale de lésion articulaire, main et doigt, autre	80.92.11↔	Prélèvement de greffon cartilagineux du coude
80.85.00↔	Autre excision ou destruction locale de lésion articulaire, hanche, SAP	80.93.11↔	Prélèvement de greffon cartilagineux du poignet
80.85.10↔	Excision ou destruction locale de lésion articulaire de la hanche sous arthroscopie	80.93.12↔	Résection du ligament triangulaire du carpe
80.85.11↔	Débridement de l'articulation coxo-fémorale	80.95.10↔	Excision arthroscopique, hanche
80.85.12↔	Excision de kyste de l'articulation coxo-fémorale	80.95.11↔	Prélèvement de greffon cartilagineux de la hanche
80.85.99↔	Autre excision ou destruction locale de lésion articulaire, hanche, autre	80.95.99↔	Autre excision articulaire, hanche, autre
80.86.00↔	Autre excision ou destruction locale de lésion articulaire, genou, SAP	80.96.10↔	Excision arthroscopique, genou
80.86.10↔	Excision ou destruction locale de lésion articulaire du genou sous arthroscopie	80.96.20↔	Prélèvement arthroscopique de greffon cartilagineux du genou
80.86.11↔	Débridement de l'articulation du genou	80.96.21↔	Prélèvement chirurgical ouvert de greffon cartilagineux du genou
80.86.12↔	Excision de kyste de l'articulation du genou	80.97.00↔	Autre excision articulaire, cheville, SAP
80.86.13↔	Excision de kyste méniscal de l'articulation du genou	80.97.10↔	Excision arthroscopique, articulation talo-crurale
80.86.99↔	Autre excision ou destruction locale de lésion articulaire, genou, autre	80.97.11↔	Autre excision, articulation talo-crurale
80.87.00↔	Autre excision ou destruction locale de lésion articulaire, cheville, SAP	80.97.20↔	Excision arthroscopique, articulation sous-talaire
80.87.10↔	Excision ou destruction locale de lésion de l'articulation talo-crurale sous arthroscopie	80.97.21↔	Autre excision, articulation sous-talaire
80.87.11↔	Débridement de l'articulation talo-crurale	80.97.30↔	Prélèvement de greffon cartilagineux de la cheville
80.87.12↔	Excision de kyste de l'articulation talo-crurale	80.97.99↔	Autre excision articulaire, cheville, autre
80.87.19↔	Autre excision ou destruction locale de lésion de l'articulation talo-crurale	80.98.00↔	Autre excision articulaire, pied et orteil, SAP
80.87.20↔	Excision ou destruction locale de lésion articulaire de l'articulation sous-talaire sous arthroscopie	80.98.10↔	Excision arthroscopique, pied et orteil
80.87.21↔	Débridement de l'articulation sous-talaire	80.98.11↔	Autre excision, articulation métatarso-phalangienne
80.87.22↔	Excision de kyste de l'articulation sous-talaire	80.98.12↔	Autre excision, autres articulations du pied
80.87.29↔	Autre excision ou destruction locale de lésion de l'articulation sous-talaire	80.98.13↔	Autre excision, articulation d'orteil
80.87.99↔	Autre excision ou destruction locale de lésion articulaire, cheville, autre	80.98.99↔	Autre excision articulaire, pied et orteil, autre
80.88.00↔	Autre excision ou destruction locale de lésion articulaire, pied et orteil, SAP	80.99.10↔	Excision arthroscopique, articulation sternoclaviculaire
		80.99.11↔	Autre excision, articulation sternoclaviculaire
		80.99.20↔	Excision arthroscopique, articulation sacro-iliaque
		80.99.21↔	Autre excision, articulation sacro-iliaque
		80.99.30↔	Excision arthroscopique, symphyse
		80.99.31↔	Autre excision, symphyse
		81.01↔	Arthrodèse de vertèbre atlas - axis
		81.02↔	Autre arthrodèse cervicale antérieure
		81.03↔	Autre arthrodèse cervicale postérieure
		81.04↔	Arthrodèse thoracique ou thoraco-lombaire antérieure
		81.05↔	Arthrodèse thoracique ou thoraco-lombaire postérieure
		81.06↔	Arthrodèse lombaire ou lombo-sacrée antérieure
		81.07↔	Arthrodèse lombaire ou lombo-sacrée intratransversaire
		81.08↔	Arthrodèse lombaire ou lombo-sacrée postérieure
		81.11↔	Arthrodèse de la cheville
		81.12.00↔	Arthrodèse triple, SAP

81.12.10↔	Arthrodèse talo-crurale [tibio-astragalienne/tibio-tarsienne] et sous-talaire [sous-astragalienne]	81.45.11↔	Réparation du ligament croisé postérieur avec tendon rotulien autogène sous arthroscopie
81.12.11↔	Arthrodèse astragalo-calcanéo-cuboïdo-naviculaire [triple arthrodèse des articulations talo-crurale et sous-talaire et de l'articulation médio-tarsienne (a. de Chopart)]	81.45.12↔	Réparation du ligament croisé antérieur avec tendon semi-tendineux et/ou gracilis sous arthroscopie
81.12.12↔	Arthrodèse sous-talaire, deux articulations du tarse	81.45.13↔	Réparation du ligament croisé postérieur avec tendon semi-tendineux et/ou gracilis sous arthroscopie
81.12.13↔	Arthrodèse sous-talaire, trois articulations du tarse	81.45.14↔	Réparation du ligament croisé antérieur avec remplacement alloplastique et renforcement alloplastique du ligament, par arthroscopie
81.12.99↔	Arthrodèse triple, autre	81.45.19↔	Autre réparation des ligaments croisés sous arthroscopie
81.13↔	Arthrodèse sous-astragalienne	81.45.20↔	Réparation chirurgicale ouverte du ligament croisé antérieur avec tendon rotulien autogène
81.14↔	Arthrodèse médio-tarsienne	81.45.21↔	Réparation chirurgicale ouverte du ligament croisé postérieur avec tendon rotulien autogène
81.15↔	Arthrodèse tarso-métatarsienne	81.45.22↔	Réparation chirurgicale ouverte du ligament croisé antérieur avec tendon semi-tendineux et/ou gracilis
81.16↔	Arthrodèse métatarso-phalangienne	81.45.23↔	Réparation chirurgicale ouverte du ligament croisé postérieur avec tendon semi-tendineux et/ou gracilis
81.17↔	Autre arthrodèse du pied	81.45.24↔	Réparation du ligament croisé antérieur avec remplacement alloplastique et renforcement alloplastique du ligament, par chirurgie ouverte
81.18↔	Arthrorise d'articulation sous-talaire	81.45.29↔	Autre réparation chirurgicale ouverte des ligaments croisés
81.21↔	Arthrodèse de la hanche	81.45.99↔	Autre réparation des ligaments croisés, autre
81.22↔	Arthrodèse du genou	81.46↔	Autre réparation de ligament collatéral
81.23↔	Arthrodèse de l'épaule	81.47.10↔	Refixation d'un fragment ostéochondral, genou
81.24↔	Arthrodèse du coude	81.47.11↔	Refixation d'un fragment ostéochondral sous arthroscopie, genou
81.25.09↔	Arthrodèse radio-carpienne, autre	81.47.14↔	Refixation chirurgicale ouverte du ménisque, genou
81.25.11↔	Arthrodèse radio-carpienne, complète	81.47.15↔	Refixation arthroscopique du ménisque, genou
81.25.21↔	Arthrodèse radio-carpienne, partielle	81.47.16↔	Grefe de ménisque, genou
81.26.09↔	Arthrodèse métacarpo-carpienne, autre	81.47.19↔	Refixation osseuse chirurgicale ouverte de ligament croisé, genou
81.26.11↔	Arthrodèse métacarpo-carpienne, arthrodèse intracarpienne	81.47.20↔	Refixation osseuse arthroscopique de ligament croisé, genou
81.27↔	Arthrodèse métacarpo-phalangienne	81.47.23↔	Incision de l'os sous-chondral, genou, chirurgie ouverte
81.28↔	Arthrodèse interphalangienne	81.47.24↔	Incision de l'os sous-chondral sous arthroscopie, genou
81.29.10↔	Arthrodèse sacro-iliaque	81.47.25↔	Incision de l'os sous-chondral avec insertion d'implant acellulaire sous arthroscopie, genou
81.29.20↔	Arthrodèse de la symphyse	81.47.26↔	Implantation dans le genou d'un substitut de cartilage métallique spécifiquement adapté au patient
81.29.99↔	Arthrodèse d'autres articulations spécifiées, autre	81.47.27↔	Arthroplastie de résection du genou
81.31↔	Reprise d'arthrodèse de vertèbres atlas-axis	81.47.28↔	Incision chirurgicale ouverte de l'os sous-chondral avec insertion d'implant acellulaire, genou
81.32↔	Reprise d'autre arthrodèse cervicale antérieure	81.47.2a↔	Implantation dans le genou d'un substitut de cartilage métallique non spécifiquement adapté au patient
81.33↔	Reprise d'autre arthrodèse cervicale postérieure	81.47.30↔	Autre refixation et suture de l'appareil capsulo-ligamentaire du genou
81.34↔	Reprise d'arthrodèse thoracique ou thoraco-lombaire antérieure	81.47.31↔	Autre ligamentoplastie chirurgicale ouverte du genou
81.35↔	Reprise d'arthrodèse thoracique ou thoraco-lombaire postérieure	81.47.40↔	Autre réparation du genou, de la rotule et de ses structures de maintien
81.36↔	Reprise d'arthrodèse lombaire ou lombo-sacrée antérieure	81.47.60↔	Réparation de la trochlée fémorale avec arthrotomie et ostéotomie du fémur distal avec ou sans plastie sous-chondrale d'os spongieux
81.37↔	Reprise d'arthrodèse lombaire ou lombo-sacrée intratransversaire	81.47.90↔	Autre réparation arthroscopique du genou
81.38↔	Reprise d'arthrodèse lombaire ou lombo-sacrée postérieure	81.47.99↔	Autre réparation du genou, autre
81.40.00↔	Reconstruction de la hanche, SAP	81.49.10↔	Refixation d'un fragment ostéochondral sous arthroscopie, articulation talo-crurale
81.40.10↔	Refixation d'un fragment ostéochondral sous arthroscopie, hanche	81.49.11↔	Refixation chirurgicale ouverte d'un fragment ostéochondral, articulation talo-crurale
81.40.11↔	Refixation chirurgicale ouverte d'un fragment ostéochondral, hanche	81.49.12↔	Refixation d'un fragment ostéochondral sous arthroscopie, articulation sous-talaire
81.40.18↔	Incision de l'os sous-chondral sous arthroscopie, hanche	81.49.13↔	Refixation chirurgicale ouverte d'un fragment ostéochondral, articulation sous-talaire
81.40.19↔	Incision chirurgicale ouverte de l'os sous-chondral, hanche	81.49.26↔	Incision de l'os sous-chondral sous arthroscopie, articulation talo-crurale
81.40.20↔	Incision de l'os sous-chondral avec insertion d'implant acellulaire sous arthroscopie, hanche	81.49.27↔	Incision chirurgicale ouverte de l'os sous-chondral, articulation talo-crurale
81.40.21↔	Incision chirurgicale ouverte de l'os sous-chondral avec insertion d'implant acellulaire, hanche	81.49.28↔	Incision de l'os sous-chondral de l'articulation sous-talaire sous arthroscopie, articulation sous-talaire
81.40.30↔	Arthroplastie de l'articulation coxo-fémorale avec ostéotomie pelvienne, autre ostéotomie	81.49.29↔	Incision chirurgicale ouverte de l'os sous-chondral, articulation sous-talaire
81.40.31↔	Arthroplastie de l'articulation coxo-fémorale avec ostéotomie pelvienne, triple ostéotomie	81.49.30↔	Incision de l'os sous-chondral avec insertion d'implant acellulaire sous arthroscopie, articulation talo-crurale
81.40.32↔	Plastie du toit du cotyle de la hanche		
81.40.33↔	Opération de Girdlestone, résection primaire, hanche		
81.40.99↔	Reconstruction de la hanche, autre		
81.42↔	Correction de laxité du genou (Pentade du genou)		
81.43↔	Réparation de la triade malheureuse du genou		
81.44.10↔	Stabilisation de la rotule, incision du rétinacle latéral		
81.44.11↔	Stabilisation de la rotule, incision du rétinacle latéral, avec ligamentoplastie		
81.44.12↔	Stabilisation de la rotule, transfert de l'insertion d'un tendon rotulien		
81.44.13↔	Stabilisation de la rotule, transfert de l'insertion d'un tendon rotulien avec implantation d'un greffon osseux		
81.44.14↔	Stabilisation de la rotule par plastie du MPFL (Medial Patello-Femoral Ligament)		
81.44.99↔	Stabilisation de la rotule, autre		
81.45.10↔	Réparation du ligament croisé antérieur avec tendon rotulien autogène sous arthroscopie		

81.49.31↔	Incision de l'os sous-chondral avec insertion d'implant acellulaire sous arthroscopie, articulation sous-talaire	81.54.31↔	Implantation d'une endoprothèse totale standard de genou lors d'un remplacement de prothèse
81.49.32↔	Arthroplastie de résection de la cheville	81.54.32↔	Implantation d'une endoprothèse totale spéciale de genou lors d'un remplacement de prothèse
81.49.33↔	Refixation et plastie de l'appareil capsulo-ligamentaire, articulation talo-crurale	81.54.33↔	Implantation d'une endoprothèse totale de genou à charnière lors d'un remplacement de prothèse
81.49.34↔	Incision chirurgicale ouverte de l'os sous-chondral avec insertion d'implant acellulaire, articulation talo-crurale	81.54.34↔	Implantation d'une prothèse unicondyloire à glissement lors d'un remplacement de prothèse
81.49.35↔	Incision chirurgicale ouverte de l'os sous-chondral avec insertion d'implant acellulaire, articulation sous-talaire	81.54.35↔	Implantation d'une prothèse bicondyloire à glissement lors d'un remplacement de prothèse
81.49.99↔	Autre réparation de la cheville, autre	81.54.39↔	Implantation d'une endoprothèse de genou lors d'un remplacement de prothèse, autre
81.51.00↔	Prothèse totale de hanche, SAP	81.54.42↔	Implantation d'un resurfaçage arrière de la rotule lors d'un remplacement
81.51.11↔	Première implantation d'endoprothèse totale de hanche	81.54.43↔	Implantation d'un insert de prothèse de genou lors d'un remplacement
81.51.12↔	Première implantation d'endoprothèse totale de hanche, prothèse spéciale	81.54.44↔	Implantation de composantes tibiales ou fémorales ainsi que de l'insert d'une endoprothèse de genou unicondyloire, resp. bicondyloire, à glissement ou totale standard lors d'un remplacement
81.51.13↔	Première implantation de prothèse de resurfaçage	81.54.45↔	Implantation de composantes tibiales ou fémorales ainsi que de l'insert d'une endoprothèse totale de genou spéciale ou d'une endoprothèse totale à charnière lors d'un remplacement
81.51.19↔	Première implantation d'endoprothèse totale de hanche, autre	81.54.46↔	Implantation d'un remplacement isolé de la surface de glissement fémorale lors d'un remplacement
81.51.21↔	Implantation d'une endoprothèse totale de hanche lors d'un remplacement de prothèse	81.54.47↔	Implantation d'un bouclier fémoral condyloire avec resurfaçage arrière de la rotule lors d'un remplacement
81.51.22↔	Implantation d'une endoprothèse totale de hanche, prothèse spéciale, lors d'un remplacement de prothèse	81.54.49↔	Implantation de composantes d'une endoprothèse de genou lors d'un remplacement, autre
81.51.23↔	Implantation d'une endoprothèse de resurfaçage lors d'un remplacement de prothèse	81.56↔	Prothèse totale de cheville
81.51.29↔	Implantation d'une endoprothèse totale de hanche lors d'un remplacement de prothèse, autre	81.57.00↔	Prothèse articulaire, pied et orteil, SAP
81.52.00↔	Implantation d'endoprothèse partielle de hanche, implantation de composantes d'endoprothèse de hanche, SAP	81.57.10↔	Prothèse articulaire, pied et orteil, endoprothèse du tarse postérieur
81.52.21↔	Première implantation de prothèse unipolaire	81.57.11↔	Prothèse articulaire, pied et orteil, endoprothèse du médio-tarse ou d'orteil
81.52.22↔	Première implantation de prothèse bipolaire	81.57.99↔	Prothèse articulaire, pied et orteil, autre
81.52.29↔	Première implantation de prothèse partielle de hanche, autre	81.59.10↔	Révision de prothèse articulaire de membre inférieur, sans remplacement
81.52.31↔	Première implantation de cage antiprotusion d'endoprothèse de hanche	81.59.11↔	Révision et remplacement d'endoprothèse de cheville
81.52.39↔	Première implantation d'une composante partielle d'endoprothèse de hanche	81.59.12↔	Révision et remplacement d'endoprothèse de tarse postérieur
81.52.41↔	Implantation d'une prothèse unipolaire lors d'un remplacement de prothèse	81.59.13↔	Révision et remplacement d'endoprothèse de médio-tarse ou d'orteil
81.52.42↔	Implantation d'une prothèse bipolaire lors d'un remplacement de prothèse	81.62.00↔	Arthrodèse ou reprise d'arthrodèse de 2 - 3 vertèbres, SAP
81.52.49↔	Implantation d'une prothèse partielle de hanche lors d'un remplacement de prothèse, autre	81.62.10↔	Arthrodèse de 2 vertèbres par voie postérieure
81.52.51↔	Implantation d'une cage antiprotusion d'endoprothèse de hanche lors d'un remplacement	81.62.11↔	Arthrodèse intracorporeale antérieure et postérieure combinée de 2 vertèbres
81.52.52↔	Implantation d'un insert d'endoprothèse de hanche lors d'un remplacement	81.62.12↔	Arthrodèse intracorporeale antérieure de 2 vertèbres
81.52.53↔	Implantation d'une tête d'endoprothèse de hanche lors d'un remplacement	81.62.13↔	Arthrodèse postérieure dynamique de 2 vertèbres
81.52.54↔	Implantation de la tête ainsi que de l'insert d'une endoprothèse de hanche lors d'un remplacement	81.62.20↔	Arthrodèse postérieure de 3 vertèbres
81.52.55↔	Implantation de la tête, de l'insert ainsi que de l'acétabulum d'une endoprothèse de hanche lors d'un remplacement	81.62.21↔	Arthrodèse intracorporeale antérieure et postérieure combinée de 3 vertèbres
81.52.56↔	Implantation de l'insert ainsi que de l'acétabulum d'une endoprothèse de hanche lors d'un remplacement	81.62.22↔	Arthrodèse intracorporeale antérieure de 3 vertèbres
81.52.57↔	Implantation de la cage antiprotusion ainsi que de l'acétabulum d'une endoprothèse de hanche lors d'un remplacement	81.62.23↔	Arthrodèse postérieure dynamique de 3 vertèbres
81.52.58↔	Implantation de la cage antiprotusion, de l'acétabulum ainsi que de la tête d'une endoprothèse de hanche lors d'un remplacement	81.62.99↔	Arthrodèse ou reprise d'arthrodèse de 2 - 3 vertèbres, autre
81.52.59↔	Implantation de composantes d'une endoprothèse de hanche lors d'un remplacement, autre	81.63.00↔	Arthrodèse ou reprise d'arthrodèse de 4 - 8 vertèbres, SAP
81.52.5a↔	Implantation de la tige ainsi que de la tête d'une endoprothèse de hanche lors d'un remplacement	81.63.10↔	Arthrodèse postérieure de 4 - 6 vertèbres
81.52.5b↔	Implantation de la tige, de la tête ainsi que de l'insert d'une endoprothèse de hanche lors d'un remplacement	81.63.11↔	Arthrodèse intracorporeale antérieure et postérieure combinée de 4 - 6 vertèbres
81.54.21↔	Première implantation d'endoprothèse totale standard de genou	81.63.12↔	Arthrodèse intracorporeale antérieure de 4 - 6 vertèbres
81.54.22↔	Première implantation d'endoprothèse totale spéciale de genou	81.63.13↔	Arthrodèse postérieure dynamique de 4 - 6 vertèbres
81.54.23↔	Première implantation d'endoprothèse totale à charnière de genou	81.63.20↔	Arthrodèse postérieure de 7 - 8 vertèbres
81.54.24↔	Première implantation de prothèse de genou unicondyloire à glissement	81.63.21↔	Arthrodèse intracorporeale antérieure et postérieure combinée de 7 - 8 vertèbres
81.54.25↔	Première implantation de prothèse de genou bicondyloire à glissement	81.63.22↔	Arthrodèse intracorporeale antérieure de 7 - 8 vertèbres
81.54.26↔	Première implantation de bouclier fémoral condyloire avec resurfaçage arrière de la rotule	81.63.23↔	Arthrodèse postérieure dynamique de 7 - 8 vertèbres
		81.63.99↔	Arthrodèse ou reprise d'arthrodèse de 4 - 8 vertèbres, autre
		81.64.00↔	Arthrodèse ou reprise d'arthrodèse de 9 vertèbres ou plus, SAP
		81.64.10↔	Arthrodèse postérieure de 9 vertèbres ou plus
		81.64.11↔	Arthrodèse intracorporeale antérieure et postérieure combinée de 9 vertèbres ou plus
		81.64.99↔	Arthrodèse ou reprise d'arthrodèse de 9 vertèbres ou plus, autre
		81.65.10↔	Vertébroplastie, 1 corps vertébral

81.65.11↔	Vertébroplastie, 2 corps vertébraux	81.83.39↔	Refixation et plastie de l'appareil capsulo-ligamentaire de l'épaule sous arthroscopie, autre
81.65.12↔	Vertébroplastie, 3 corps vertébraux	81.83.40↔	Arthroplastie de résection de l'épaule
81.65.13↔	Vertébroplastie, 4 corps vertébraux et plus	81.83.41↔	Refixation chirurgicale ouverte du bord inférieur du bourrelet glénoïdien (limbus)
81.66.10↔	Kyphoplastie, 1 corps vertébral	81.83.42↔	Plastie du bord antérieur et postérieur de la cavité glénoïde
81.66.11↔	Kyphoplastie, 2 corps vertébraux	81.83.43↔	Plastie antérieure et postérieure de la capsule glénoïde
81.66.12↔	Kyphoplastie, 3 corps vertébraux	81.83.44↔	Acromioplastie avec section du ligament coraco-acromial, chirurgie ouverte
81.66.13↔	Kyphoplastie, 4 corps vertébraux et plus	81.83.49↔	Refixation et plastie chirurgicale ouverte de l'appareil capsulo-ligamentaire de l'épaule, autre
81.71.00↔	Arthroplastie métacarpo-phalangienne et interphalangienne avec implant, SAP	81.83.99↔	Autre réparation de l'épaule, autre
81.71.10↔	Implantation d'une autre endoprothèse d'articulation de doigt	81.84↔	Prothèse totale de coude
81.71.99↔	Arthroplastie métacarpophalangienne et interphalangienne avec implant, autre	81.85.00↔	Autre réparation du coude, SAP
81.72↔	Arthroplastie métacarpo-phalangienne et interphalangienne, sans implant	81.85.10↔	Refixation d'un fragment ostéochondral sous arthroscopie, coude
81.73↔	Remplacement total du poignet	81.85.11↔	Refixation chirurgicale ouverte d'un fragment ostéochondral, coude
81.74.00↔	Arthroplastie carpo-carpienne et carpo-métacarpienne avec implant, SAP	81.85.18↔	Incision de l'os sous-chondral sous arthroscopie, coude
81.74.10↔	Implantation d'endoprothèse d'articulation trapézo-métacarpienne du pouce	81.85.19↔	Incision chirurgicale ouverte de l'os sous-chondral, coude
81.74.99↔	Arthroplastie carpo-carpienne et carpo-métacarpienne avec implant, autre	81.85.20↔	Incision de l'os sous-chondral avec insertion d'implant acellulaire sous arthroscopie, coude
81.75↔	Arthroplastie carpo-carpienne et carpo-métacarpienne, sans implant	81.85.21↔	Arthroplastie de résection du coude
81.80↔	Prothèse totale d'épaule	81.85.30↔	Remplacement prothétique de la surface articulaire de l'humérus distal
81.81↔	Prothèse partielle d'épaule	81.85.31↔	Autre réparation du coude, prothèse de la tête radiale
81.82.00↔	Réparation de luxation récidivante de l'épaule, SAP	81.85.99↔	Autre réparation du coude, autre
81.82.10↔	Réparation de luxation récidivante de l'épaule, refixation arthroscopique du bourrelet glénoïdien	81.93.00↔	Suture de capsule ou de ligament du membre supérieur, SAP
81.82.11↔	Réparation de luxation récidivante de l'épaule, capsulorrhaphie avec fixation dans la cavité glénoïde sous arthroscopie	81.93.10↔	Suture de l'appareil ligamentaire de la clavicule
81.82.19↔	Réparation de luxation récidivante de l'épaule, autre, sous arthroscopie	81.93.20↔	Suture du ligament annulaire radio-cubital
81.82.20↔	Réparation de luxation récidivante de l'épaule, refixation chirurgicale ouverte du bord inférieur du bourrelet glénoïdien (limbus)	81.93.21↔	Suture de l'appareil ligamentaire radio-cubital distal
81.82.21↔	Réparation de luxation récidivante de l'épaule, plastie du bord antérieur et postérieur de la cavité glénoïde	81.93.30↔	Suture de capsule ou de ligament, carpe et métacarpe
81.82.22↔	Réparation de luxation récidivante de l'épaule, plastie antérieure et postérieure de la capsule glénoïde	81.93.99↔	Suture de capsule ou de ligament du membre supérieur, autre
81.82.29↔	Réparation chirurgicale ouverte de luxation récidivante de l'épaule, autre	81.94↔	Suture de capsule ou de ligament de cheville et de pied
81.82.99↔	Réparation de luxation récidivante de l'épaule, autre	81.95.00↔	Suture de capsule ou de ligament d'autre articulation du membre inférieur, SAP
81.83.00↔	Autre réparation de l'épaule, SAP	81.95.09↔	Suture de capsule ou de ligament d'autre articulation de membre inférieur, autre
81.83.10↔	Refixation d'un fragment ostéochondral sous arthroscopie, articulation glénohumérale	81.95.10↔	Suture du ligament croisé antérieur, sous arthroscopie
81.83.11↔	Refixation chirurgicale ouverte d'un fragment ostéochondral, articulation glénohumérale	81.95.11↔	Suture du ligament croisé antérieur, par chirurgie ouverte
81.83.12↔	Refixation d'un fragment ostéochondral sous arthroscopie, articulation acromio-claviculaire	81.95.12↔	Suture du ligament croisé postérieur, sous arthroscopie
81.83.13↔	Refixation chirurgicale ouverte d'un fragment ostéochondral, articulation acromio-claviculaire	81.95.13↔	Suture du ligament croisé postérieur, par chirurgie ouverte
81.83.26↔	Incision de l'os sous-chondral sous arthroscopie, articulation glénohumérale	81.95.14↔	Suture arthroscopique de l'appareil capsulo-ligamentaire interne avec implication méniscale
81.83.27↔	Incision chirurgicale ouverte de l'os sous-chondral, articulation glénohumérale	81.95.15↔	Suture chirurgicale ouverte de l'appareil capsulo-ligamentaire interne avec implication méniscale
81.83.28↔	Incision de l'os sous-chondral sous arthroscopie, articulation acromio-claviculaire	81.95.16↔	Suture de l'appareil capsulo-ligamentaire externe, sous arthroscopie
81.83.29↔	Incision chirurgicale ouverte de l'os sous-chondral, articulation acromio-claviculaire	81.95.17↔	Suture de l'appareil capsulo-ligamentaire externe, par chirurgie ouverte
81.83.30↔	Incision de l'os sous-chondral avec insertion d'implant acellulaire sous arthroscopie, articulation glénohumérale	81.95.18↔	Suture de l'appareil capsulo-ligamentaire dorsal, par chirurgie ouverte
81.83.31↔	Incision de l'os sous-chondral avec insertion d'implant acellulaire sous arthroscopie, articulation acromio-claviculaire	81.95.1a↔	Suture de l'appareil capsulo-ligamentaire dorsal, sous arthroscopie
81.83.32↔	Refixation arthroscopique du bourrelet glénoïdien	81.96.10↔	Autre réparation d'articulation, articulation sternoclaviculaire, SAP
81.83.33↔	Élargissement arthroscopique de l'espace sous-acromial	81.96.11↔	Autre réparation d'articulation, articulation sternoclaviculaire, refixation d'un fragment ostéochondral sous arthroscopie
81.83.34↔	Capsulorrhaphie avec fixation dans la cavité glénoïde sous arthroscopie	81.96.12↔	Autre réparation d'articulation, articulation sternoclaviculaire, refixation chirurgicale ouverte d'un fragment ostéochondral
81.83.35↔	Incision chirurgicale ouverte de l'os sous-chondral avec insertion d'implant acellulaire, articulation glénohumérale	81.96.19↔	Autre réparation d'articulation, articulation sternoclaviculaire, autre
81.83.36↔	Incision chirurgicale ouverte de l'os sous-chondral avec insertion d'implant acellulaire, articulation acromio-claviculaire	81.96.1a↔	Autre réparation d'articulation, articulation sternoclaviculaire, incision de l'os sous-chondral sous arthroscopie
		81.96.1b↔	Autre réparation d'articulation, articulation sternoclaviculaire, incision chirurgicale ouverte de l'os sous-chondral
		81.96.1c↔	Autre réparation d'articulation, articulation sternoclaviculaire, incision de l'os sous-chondral avec insertion d'implant acellulaire sous arthroscopie
		81.96.20↔	Autre réparation d'articulation, poignet, SAP
		81.96.21↔	Autre réparation d'articulation, poignet, refixation d'un fragment ostéochondral sous arthroscopie

81.96.22↔	Autre réparation d'articulation, poignet, refixation chirurgicale ouverte d'un fragment ostéochondral	81.96.72↔	Autre réparation d'articulation, autres articulations du pied, refixation chirurgicale ouverte d'un fragment ostéochondral
81.96.29↔	Autre réparation d'articulation, poignet, autre	81.96.79↔	Autre réparation d'articulation, autres articulations du pied, autre
81.96.2a↔	Autre réparation d'articulation, poignet, incision de l'os sous-chondral sous arthroscopie	81.96.7a↔	Autre réparation d'articulation, autres articulations du pied, incision de l'os sous-chondral sous arthroscopie
81.96.2b↔	Autre réparation d'articulation, poignet, incision chirurgicale ouverte de l'os sous-chondral	81.96.7b↔	Autre réparation d'articulation, autres articulations du pied, incision chirurgicale ouverte de l'os sous-chondral
81.96.2c↔	Autre réparation d'articulation, poignet, incision de l'os sous-chondral avec insertion d'implant acellulaire sous arthroscopie	81.96.7c↔	Autre réparation d'articulation, autres articulations du pied, incision de l'os sous-chondral avec insertion d'implant acellulaire sous arthroscopie
81.96.2d↔	Autre réparation d'articulation, poignet, prothèse de la tête cubitale	81.96.80↔	Autre réparation d'articulation, autre site spécifié, SAP
81.96.30↔	Autre réparation d'articulation, articulation sacro-iliaque, SAP	81.96.81↔	Autre réparation d'articulation, autre site spécifié, refixation d'un fragment ostéochondral sous arthroscopie
81.96.31↔	Autre réparation d'articulation, articulation sacro-iliaque, refixation d'un fragment ostéochondral sous arthroscopie	81.96.82↔	Autre réparation d'articulation, autre site spécifié, refixation chirurgicale ouverte d'un fragment ostéochondral
81.96.32↔	Autre réparation d'articulation, articulation sacro-iliaque, refixation chirurgicale ouverte d'un fragment ostéochondral	81.96.89↔	Autre réparation d'articulation, autre site spécifié, autre
81.96.39↔	Autre réparation d'articulation, articulation sacro-iliaque, autre	81.96.8a↔	Autre réparation d'articulation, autre site spécifié, incision de l'os sous-chondral sous arthroscopie
81.96.3a↔	Autre réparation d'articulation, articulation sacro-iliaque, incision de l'os sous-chondral sous arthroscopie	81.96.8b↔	Autre réparation d'articulation, autre site spécifié, incision chirurgicale ouverte de l'os sous-chondral
81.96.3b↔	Autre réparation d'articulation, articulation sacro-iliaque, incision chirurgicale ouverte de l'os sous-chondral	81.96.8c↔	Autre réparation d'articulation, autre site spécifié, incision de l'os sous-chondral avec insertion d'implant acellulaire sous arthroscopie
81.96.3c↔	Autre réparation d'articulation, articulation sacro-iliaque, incision de l'os sous-chondral avec insertion d'implant acellulaire sous arthroscopie	81.96.92↔	Autre intervention de réparation et de plastie articulaire, refixation dans l'appareil capsulo-ligamentaire d'autres articulations
81.96.40↔	Autre réparation d'articulation, articulation tibio-péronière supérieure, SAP	81.96.93↔	Autre intervention de réparation et de plastie articulaire, implantation/ablation de ménisque en collagène
81.96.41↔	Autre réparation d'articulation, articulation tibio-péronière supérieure, refixation d'un fragment ostéochondral sous arthroscopie	81.96.94↔	Autre intervention de réparation et de plastie articulaire, implantation/ablation de ménisque en collagène sous arthroscopie
81.96.42↔	Autre réparation d'articulation, articulation tibio-péronière supérieure, refixation chirurgicale ouverte d'un fragment ostéochondral	81.96.95↔	Autre intervention de réparation et de plastie articulaire, implantation d'endoprothèse d'articulation de membre supérieur, autre
81.96.49↔	Autre réparation d'articulation, articulation tibio-péronière supérieure, autre	81.96.97↔	Autre intervention de réparation et de plastie articulaire, implantation complexe primaire/de remplacement d'une endoprothèse articulaire associée à l'implantation de matériel de substitution osseuse et/ou le remplacement d'articulations voisines
81.96.4a↔	Autre réparation d'articulation, articulation tibio-péronière supérieure, incision de l'os sous-chondral sous arthroscopie	81.96.98↔	Autre intervention de réparation et de plastie articulaire, arthroplastie de résection du poignet
81.96.4b↔	Autre réparation d'articulation, articulation tibio-péronière supérieure, incision chirurgicale ouverte de l'os sous-chondral	81.96.9a↔	Autre intervention de réparation et de plastie articulaire, arthroplastie de résection d'articulation du pied
81.96.4c↔	Autre réparation d'articulation, articulation tibio-péronière supérieure, incision de l'os sous-chondral avec insertion d'implant acellulaire sous arthroscopie	81.96.9b↔	Autre intervention de réparation et de plastie articulaire, autre intervention de plastie articulaire
81.96.50↔	Autre réparation d'articulation, articulation métatarso-phalangienne, SAP	81.97.10↔	Révision de prothèse articulaire du membre supérieur, sans remplacement
81.96.51↔	Autre réparation d'articulation, articulation métatarso-phalangienne, refixation d'un fragment ostéochondral sous arthroscopie	81.97.11↔	Révision et remplacement de prothèse totale d'épaule
81.96.52↔	Autre réparation d'articulation, articulation métatarso-phalangienne, refixation chirurgicale ouverte d'un fragment ostéochondral	81.97.12↔	Révision et remplacement de prothèse de tête humérale
81.96.59↔	Autre réparation d'articulation, articulation métatarso-phalangienne, autre	81.97.13↔	Révision et remplacement de prothèse totale de coude
81.96.5a↔	Autre réparation d'articulation, articulation métatarso-phalangienne, incision de l'os sous-chondral sous arthroscopie	81.97.14↔	Révision et remplacement de prothèse de tête radiale
81.96.5b↔	Autre réparation d'articulation, articulation métatarso-phalangienne, incision chirurgicale ouverte de l'os sous-chondral	81.97.15↔	Révision et remplacement de prothèse de poignet
81.96.5c↔	Autre réparation d'articulation, articulation métatarso-phalangienne, incision de l'os sous-chondral avec insertion d'implant acellulaire sous arthroscopie	81.97.16↔	Révision et remplacement d'endoprothèse d'articulation trapézo-métacarpienne du pouce
81.96.60↔	Autre réparation d'articulation, orteil, SAP	81.97.17↔	Révision et remplacement d'autre endoprothèse d'articulation de doigt
81.96.61↔	Autre réparation d'articulation, orteil, refixation d'un fragment ostéochondral sous arthroscopie	81.99.11↔	Révision arthroscopique d'articulation, articulation glénohumérale
81.96.62↔	Autre réparation d'articulation, orteil, refixation chirurgicale ouverte d'un fragment ostéochondral	81.99.12↔	Révision arthroscopique d'articulation, articulation acromio-claviculaire
81.96.69↔	Autre réparation d'articulation, orteil, autre	81.99.13↔	Révision arthroscopique d'articulation, articulation sternoclaviculaire
81.96.6a↔	Autre réparation d'articulation, orteil, incision de l'os sous-chondral sous arthroscopie	81.99.14↔	Révision arthroscopique d'articulation, coude
81.96.6b↔	Autre réparation d'articulation, orteil, incision chirurgicale ouverte de l'os sous-chondral	81.99.15↔	Révision arthroscopique d'articulation, poignet
81.96.6c↔	Autre réparation d'articulation, orteil, incision de l'os sous-chondral avec insertion d'implant acellulaire sous arthroscopie	81.99.16↔	Révision arthroscopique d'articulation, articulation sacro-iliaque
81.96.70↔	Autre réparation d'articulation, autres articulations du pied, SAP	81.99.17↔	Révision arthroscopique d'articulation, symphyse
81.96.71↔	Autre réparation d'articulation, autres articulations du pied, refixation d'un fragment ostéochondral sous arthroscopie	81.99.18↔	Révision arthroscopique d'articulation, hanche
		81.99.1a↔	Révision arthroscopique d'articulation, genou
		81.99.1b↔	Révision arthroscopique d'articulation, articulation tibio-péronière supérieure
		81.99.1c↔	Révision arthroscopique d'articulation, articulation talo-crurale
		81.99.1d↔	Révision arthroscopique d'articulation, articulation sous-talaire
		81.99.1e↔	Révision arthroscopique d'articulation, pied et orteil, autre

81.99.1f↔ Révision arthroscopique d'articulation, articulation métatarso-phalangienne	81.99.4d↔ Opération chirurgicale ouverte de cartilage articulaire, articulation sous-talaire
81.99.1g↔ Révision arthroscopique d'articulation, orteil	81.99.4e↔ Opération chirurgicale ouverte de cartilage articulaire, pied et orteil, autre
81.99.21↔ Révision chirurgicale ouverte d'articulation, articulation glénohumérale	81.99.4f↔ Opération chirurgicale ouverte de cartilage articulaire, articulation métatarso-phalangienne
81.99.22↔ Révision chirurgicale ouverte d'articulation, articulation acromio-claviculaire	81.99.4g↔ Opération chirurgicale ouverte de cartilage articulaire, orteil
81.99.23↔ Révision chirurgicale ouverte d'articulation, articulation sternoclaviculaire	81.99.51↔ Arthrorise et fixation temporaire d'une articulation, articulation glénohumérale
81.99.24↔ Révision chirurgicale ouverte d'articulation, coude	81.99.52↔ Arthrorise et fixation temporaire d'une articulation, articulation acromio-claviculaire
81.99.25↔ Révision chirurgicale ouverte d'articulation, poignet	81.99.53↔ Arthrorise et fixation temporaire d'une articulation, articulation sternoclaviculaire
81.99.26↔ Révision chirurgicale ouverte d'articulation, articulation sacro-iliaque	81.99.54↔ Arthrorise et fixation temporaire d'une articulation, coude
81.99.27↔ Révision chirurgicale ouverte d'articulation, symphyse	81.99.55↔ Arthrorise et fixation temporaire d'une articulation, poignet
81.99.28↔ Révision chirurgicale ouverte d'articulation, hanche	81.99.56↔ Arthrorise et fixation temporaire d'une articulation, articulation sacro-iliaque
81.99.29↔ Révision chirurgicale ouverte d'articulation, autre	81.99.57↔ Arthrorise et fixation temporaire d'une articulation, symphyse
81.99.2a↔ Révision chirurgicale ouverte d'articulation, genou	81.99.58↔ Arthrorise et fixation temporaire d'une articulation, hanche
81.99.2b↔ Révision chirurgicale ouverte d'articulation, articulation tibio-péronière supérieure	81.99.5a↔ Arthrorise et fixation temporaire d'une articulation, genou
81.99.2c↔ Révision chirurgicale ouverte d'articulation, articulation talo-crurale	81.99.5b↔ Arthrorise et fixation temporaire d'une articulation, articulation tibio-péronière supérieure
81.99.2d↔ Révision chirurgicale ouverte d'articulation, articulation sous-talaire	81.99.5c↔ Arthrorise et fixation temporaire d'une articulation, articulation talo-crurale
81.99.2e↔ Révision chirurgicale ouverte d'articulation, pied et orteil, autre	81.99.5d↔ Arthrorise et fixation temporaire d'une articulation, articulation sous-talaire
81.99.2f↔ Révision chirurgicale ouverte d'articulation, articulation métatarso-phalangienne	81.99.5e↔ Arthrorise et fixation temporaire d'une articulation, pied et orteil, autre
81.99.2g↔ Révision chirurgicale ouverte d'articulation, orteil	81.99.5f↔ Arthrorise et fixation temporaire d'une articulation, articulation métatarso-phalangienne
81.99.31↔ Opération arthroscopique de cartilage articulaire, articulation glénohumérale	81.99.5g↔ Arthrorise et fixation temporaire d'une articulation, orteil
81.99.32↔ Opération arthroscopique de cartilage articulaire, articulation acromio-claviculaire	81.99.81↔ Autre opération arthroscopique d'articulation, poignet
81.99.33↔ Opération arthroscopique de cartilage articulaire, articulation sternoclaviculaire	81.99.82↔ Autre opération arthroscopique d'articulation, genou
81.99.34↔ Opération arthroscopique de cartilage articulaire, coude	81.99.83↔ Autre opération arthroscopique d'articulation, articulation talo-crurale
81.99.35↔ Opération arthroscopique de cartilage articulaire, poignet	81.99.91↔ Autre opération chirurgicale ouverte d'articulation et de cartilage articulaire, articulation glénohumérale
81.99.36↔ Opération arthroscopique de cartilage articulaire, articulation sacro-iliaque	81.99.92↔ Autre opération chirurgicale ouverte d'articulation et de cartilage articulaire, articulation acromio-claviculaire
81.99.37↔ Opération arthroscopique de cartilage articulaire, symphyse	81.99.93↔ Autre opération chirurgicale ouverte d'articulation et de cartilage articulaire, articulation sternoclaviculaire
81.99.38↔ Opération arthroscopique de cartilage articulaire, hanche	81.99.94↔ Autre opération chirurgicale ouverte d'articulation et de cartilage articulaire, coude
81.99.3a↔ Opération arthroscopique de cartilage articulaire et de ménisque, genou	81.99.95↔ Autre opération chirurgicale ouverte d'articulation et de cartilage articulaire, articulation radio-cubitale supérieure
81.99.3b↔ Opération arthroscopique de cartilage articulaire, articulation tibio-péronière supérieure	81.99.96↔ Autre opération chirurgicale ouverte d'articulation et de cartilage articulaire, poignet
81.99.3c↔ Opération arthroscopique de cartilage articulaire, articulation talo-crurale	81.99.97↔ Autre opération chirurgicale ouverte d'articulation et de cartilage articulaire, articulation sacro-iliaque
81.99.3d↔ Opération arthroscopique de cartilage articulaire, articulation sous-talaire	81.99.98↔ Autre opération chirurgicale ouverte d'articulation et de cartilage articulaire, hanche
81.99.3e↔ Opération arthroscopique de cartilage articulaire, pied et orteil, autre	81.99.9a↔ Autre opération chirurgicale ouverte d'articulation et de cartilage articulaire, articulation tibio-péronière supérieure
81.99.3f↔ Opération arthroscopique de cartilage articulaire, articulation métatarso-phalangienne	81.99.9b↔ Autre opération chirurgicale ouverte d'articulation et de cartilage articulaire, articulation talo-crurale
81.99.3g↔ Opération arthroscopique de cartilage articulaire, orteil	81.99.9c↔ Autre opération chirurgicale ouverte d'articulation et de cartilage articulaire, articulation sous-talaire
81.99.41↔ Opération chirurgicale ouverte de cartilage articulaire, articulation glénohumérale	81.99.9e↔ Autre opération chirurgicale ouverte d'articulation et de cartilage articulaire, pied et orteil, autre
81.99.42↔ Opération chirurgicale ouverte de cartilage articulaire, articulation acromio-claviculaire	81.99.9f↔ Autre opération chirurgicale ouverte d'articulation et de cartilage articulaire, articulation métatarso-phalangienne
81.99.43↔ Opération chirurgicale ouverte de cartilage articulaire, articulation sternoclaviculaire	81.99.9g↔ Autre opération chirurgicale ouverte d'articulation et de cartilage articulaire, orteil
81.99.44↔ Opération chirurgicale ouverte de cartilage articulaire, coude	81.9a.11↔ Greffe de cartilage et implantation de tissu cultivé in vitro, articulation glénohumérale, par arthroscopie
81.99.45↔ Opération chirurgicale ouverte de cartilage articulaire, poignet	81.9a.12↔ Greffe de cartilage et implantation de tissu cultivé in vitro, articulation acromio-claviculaire, par arthroscopie
81.99.46↔ Opération chirurgicale ouverte de cartilage articulaire, articulation sacro-iliaque	81.9a.13↔ Greffe de cartilage et implantation de tissu cultivé in vitro, articulation sternoclaviculaire, par arthroscopie
81.99.47↔ Opération chirurgicale ouverte de cartilage articulaire, symphyse	81.9a.14↔ Greffe de cartilage et implantation de tissu cultivé in vitro, coude, par arthroscopie
81.99.48↔ Opération chirurgicale ouverte de cartilage articulaire, hanche	
81.99.49↔ Opération chirurgicale ouverte de cartilage articulaire, autre	
81.99.4a↔ Opération chirurgicale ouverte de cartilage articulaire et de ménisque, genou	
81.99.4b↔ Opération chirurgicale ouverte de cartilage articulaire, articulation tibio-péronière supérieure	
81.99.4c↔ Opération chirurgicale ouverte de cartilage articulaire, articulation talo-crurale	

81.9a.16↔	Greffe de cartilage et implantation de tissu cultivé in vitro, poignet, par arthroscopie	82.32↔	Excision de tendon de la main pour greffe
81.9a.1a↔	Greffe de cartilage et implantation de tissu cultivé in vitro, articulation sacro-iliaque, par arthroscopie	82.34↔	Excision de muscle ou de fascia de la main pour greffe (transfert)
81.9a.1b↔	Greffe de cartilage et implantation de tissu cultivé in vitro, hanche, par arthroscopie	82.35.00↔	Autre fasciectomy de la main, SAP
81.9a.1c↔	Greffe de cartilage et implantation de tissu cultivé in vitro, articulation du genou, par arthroscopie	82.35.10↔	Fasciectomy du creux palmaire
81.9a.1d↔	Greffe de cartilage et implantation de tissu cultivé in vitro, articulation tibio-péronière supérieure, par arthroscopie	82.35.11↔	Fasciectomy de main et de doigt avec neurolyse
81.9a.1e↔	Greffe de cartilage et implantation de tissu cultivé in vitro, articulation talo-crurale, par arthroscopie	82.35.12↔	Fasciectomy de main et de doigt avec neurolyse et artériolyse
81.9a.1f↔	Greffe de cartilage et implantation de tissu cultivé in vitro, articulation sous-talaire, par arthroscopie	82.35.13↔	Fasciectomy de main et de doigt avec arthrolyse
81.9a.1g↔	Greffe de cartilage et implantation de tissu cultivé in vitro dans l'articulation, autres articulations tarsiennes et tarsométatarsiennes, par arthroscopie	82.35.99↔	Autre fasciectomy de la main, autre
81.9a.1h↔	Greffe de cartilage et implantation de tissu cultivé in vitro, articulation métatarso-phalangienne, par arthroscopie	82.36↔	Autre myectomy de la main
81.9a.1i↔	Greffe de cartilage et implantation de tissu cultivé in vitro, articulation d'orteil, par arthroscopie	82.41↔	Suture de gaine de tendon de la main
81.9a.1j↔	Greffe de cartilage et implantation de tissu cultivé in vitro, autres articulations, par arthroscopie	82.42↔	Suture différée de tendon fléchisseur de la main
81.9a.21↔	Greffe de cartilage et implantation de tissu cultivé in vitro, articulation glénohumérale, par chirurgie ouverte	82.43↔	Suture différée d'autre tendon de la main
81.9a.22↔	Greffe de cartilage et implantation de tissu cultivé in vitro, articulation acromio-claviculaire, par chirurgie ouverte	82.44↔	Autre suture de tendon fléchisseur de la main
81.9a.23↔	Greffe de cartilage et implantation de tissu cultivé in vitro, articulation sternoclaviculaire, par chirurgie ouverte	82.45↔	Autre suture d'autre tendon de la main
81.9a.24↔	Greffe de cartilage et implantation de tissu cultivé in vitro, coude, par chirurgie ouverte	82.46.00↔	Suture de muscle ou de fascia de la main, SAP
81.9a.26↔	Greffe de cartilage et implantation de tissu cultivé in vitro, poignet, par chirurgie ouverte	82.46.10↔	Suture de fascia de la main
81.9a.2a↔	Greffe de cartilage et implantation de tissu cultivé in vitro, articulation sacro-iliaque, par chirurgie ouverte	82.46.20↔	Suture de muscle de la main
81.9a.2b↔	Greffe de cartilage et implantation de tissu cultivé in vitro, hanche, par chirurgie ouverte	82.46.99↔	Suture de muscle ou de fascia de la main, autre
81.9a.2c↔	Greffe de cartilage et implantation de tissu cultivé in vitro, articulation du genou, par chirurgie ouverte	82.51↔	Avancement de tendon de la main
81.9a.2d↔	Greffe de cartilage et implantation de tissu cultivé in vitro, articulation tibio-péronière supérieure, par chirurgie ouverte	82.52↔	Recul de tendon de la main
81.9a.2e↔	Greffe de cartilage et implantation de tissu cultivé in vitro, articulation talo-crurale, par chirurgie ouverte	82.53↔	Réinsertion de tendon de la main
81.9a.2f↔	Greffe de cartilage et implantation de tissu cultivé in vitro, articulation sous-talaire, par chirurgie ouverte	82.54↔	Réinsertion de muscle de la main
81.9a.2g↔	Greffe de cartilage et implantation de tissu cultivé in vitro dans l'articulation, autres articulations tarsiennes et tarsométatarsiennes, par chirurgie ouverte	82.55↔	Autre changement de longueur de muscle ou tendon de main
81.9a.2h↔	Greffe de cartilage et implantation de tissu cultivé in vitro, articulation métatarso-phalangienne, par chirurgie ouverte	82.56↔	Autre transfert ou greffe de tendon de la main
81.9a.2i↔	Greffe de cartilage et implantation de tissu cultivé in vitro, articulation d'orteil, par chirurgie ouverte	82.57.00↔	Autre transfert d'autre tendon de la main, SAP
81.9a.2j↔	Greffe de cartilage et implantation de tissu cultivé in vitro, autres articulations, par chirurgie ouverte	82.57.10↔	Autre transfert d'autre tendon de la main, transfert de tendon fléchisseur de la main
81.9a.5c↔	Greffe de cartilage par transfert ostéo-articulaire (système OATS), plastie en mosaïque, articulation du genou, par arthroscopie	82.57.99↔	Autre transfert d'autre tendon de la main, autre
81.9a.6c↔	Greffe de cartilage par transfert ostéo-articulaire (système OATS), plastie en mosaïque, articulation du genou, par chirurgie ouverte	82.58↔	Autre transfert ou lambeau musculaire de la main
82.04↔	Incision et drainage de l'espace palmaire ou thénarien	82.59↔	Autre transposition de muscle de la main
82.09.10↔	Autre incision de tissu mou de la main, synovectomie de la main	82.61↔	Pollicisation (avec transfert de nerfs et de vaisseaux)
82.11.10↔	Ténotomie percutanée de la main, poignet	82.69↔	Reconstruction du pouce, autre
82.11.11↔	Ténotomie percutanée de la main, doigt	82.71↔	Reconstruction de poulie de tendon
82.11.20↔	Ténotomie chirurgicale ouverte de la main	82.72.00↔	Opération plastique de la main avec greffe de muscle ou de fascia, SAP
82.11.99↔	Ténotomie de la main, autre	82.72.10↔	Opération plastique avec greffe de muscle ou de fascia, un doigt
82.12↔	Fasciotomie de la main	82.72.11↔	Opération plastique avec greffe de muscle ou de fascia, autres parties de la main
82.19.10↔	Autre section de tissu mou de la main, section de muscles de la main	82.72.99↔	Opération plastique de la main avec greffe de muscle ou de fascia, autre
82.19.99↔	Autre section de tissu mou de la main, autre	82.79↔	Opération plastique de main avec autre greffe ou implant
82.21↔	Excision de lésion de la gaine tendineuse de la main	82.81↔	Transfert de doigt, sauf le pouce
82.22↔	Excision de lésion de muscle de la main	82.82↔	Réparation de main en pince de homard
82.31↔	Bursectomie de la main	82.83↔	Réparation de macrodactylie
		82.84↔	Réparation de doigt en maillet
		82.85↔	Autre ténodèse de la main
		82.86.00↔	Autre ténoplastie de la main, SAP
		82.86.10↔	Ténoplastie, transfert de tendons fléchisseurs de la main
		82.86.11↔	Constitution de matériel de greffe pour tendons de la main
		82.86.12↔	Révision sans remplacement de greffe de tendon de la main
		82.86.13↔	Remplacement d'implant tendineux de la main
		82.86.99↔	Autre ténoplastie de la main, autre
		82.89.10↔	Plastie de gaine tendineuse de la main
		82.89.11↔	Refixation osseuse de ligaments, carpe / métacarpe
		82.89.12↔	Refixation osseuse d'autres ligaments de la main
		82.89.13↔	Distraction des parties molles pour couverture d'articulation lors d'anomalies congénitales de la main
		82.89.14↔	Radialisation lors d'anomalies congénitales de la main
		82.89.15↔	Réséction de resserrments avec reconstruction plastique lors d'anomalies congénitales de la main
		82.89.16↔	Transfert d'orteil à doigt
		83.02.10↔	Myotomie, tête et cou
		83.02.11↔	Myotomie, épaule et aisselle
		83.02.12↔	Myotomie, bras et coude
		83.02.13↔	Myotomie, avant-bras
		83.02.14↔	Myotomie, paroi thoracique, abdomen et dos
		83.02.15↔	Myotomie, région inguino-génitale et fesses
		83.02.16↔	Myotomie, membre inférieur
		83.02.19↔	Myotomie, autre site
		83.03.10↔	Bursotomie, tête et cou

83.03.11↔	Bursotomie, épaule et aisselle	83.31.15↔	Excision de lésion de gaine tendineuse, région inguino-génitale et fesses
83.03.12↔	Bursotomie, bras et coude	83.31.16↔	Excision de lésion de gaine tendineuse, membre inférieur
83.03.13↔	Bursotomie, avant-bras	83.41↔	Excision (prélèvement) de tendon pour greffe
83.03.14↔	Bursotomie, paroi thoracique, abdomen et dos	83.42.10↔	Autre ténectomie, tête et cou
83.03.15↔	Bursotomie, région inguino-génitale et fesses	83.42.11↔	Autre ténectomie, épaule et aisselle
83.03.16↔	Bursotomie, membre inférieur	83.42.12↔	Autre ténectomie, bras et coude
83.03.19↔	Bursotomie, autre site	83.42.13↔	Autre ténectomie, avant-bras
83.09.10↔	Extraction de corps étranger de muscle, de tendon et de fascia, tête et cou	83.42.14↔	Autre ténectomie, paroi thoracique, abdomen et dos
83.09.11↔	Extraction de corps étranger de muscle, de tendon et de fascia, épaule et aisselle	83.42.15↔	Autre ténectomie, région inguino-génitale et fesses
83.09.12↔	Extraction de corps étranger de muscle, de tendon et de fascia, bras et coude	83.42.16↔	Autre ténectomie, membre inférieur
83.09.13↔	Extraction de corps étranger de muscle, de tendon et de fascia, avant-bras	83.42.19↔	Autre ténectomie, autre site
83.09.14↔	Extraction de corps étranger de muscle, de tendon et de fascia, paroi thoracique, abdomen et dos	83.43.10↔	Prélèvement de lambeau myocutané pour greffe
83.09.15↔	Extraction de corps étranger de muscle, de tendon et de fascia, région inguino-génitale et fesses	83.43.11↔	Prélèvement de lambeau ostéomyocutané ou ostéofasciocutané pour greffe
83.09.16↔	Extraction de corps étranger de muscle, de tendon et de fascia, membre inférieur	83.43.12↔	Prélèvement d'autre lambeau microvascularisé et anastomosé de muscle ou de fascia pour greffe
83.09.19↔	Extraction de corps étranger de muscle, de tendon et de fascia, autre site	83.43.99↔	Excision (prélèvement) de muscle ou de fascia pour greffe, autre
83.11↔	Ténotomie du tendon d'Achille	83.49.10↔	Excision de gaine tendineuse, tête et cou
83.12↔	Ténotomie des adducteurs de la hanche	83.49.11↔	Excision de gaine tendineuse, épaule et aisselle
83.13.10↔	Incision de tendon, tête et cou	83.49.12↔	Excision de gaine tendineuse, bras et coude
83.13.11↔	Incision de tendon, épaule et aisselle	83.49.13↔	Excision de gaine tendineuse, avant-bras
83.13.12↔	Incision de tendon, bras et coude	83.49.14↔	Excision de gaine tendineuse, paroi thoracique et dos
83.13.13↔	Incision de tendon, avant-bras	83.49.15↔	Excision de gaine tendineuse, région inguino-génitale et fesses
83.13.14↔	Incision de tendon, paroi thoracique, abdomen et dos	83.49.16↔	Excision de gaine tendineuse, membre inférieur
83.13.15↔	Incision de tendon, région inguino-génitale et fesses	83.49.20↔	Résection compartimentale, tête et cou
83.13.16↔	Incision de tendon, membre inférieur	83.49.21↔	Résection compartimentale, épaule et aisselle
83.13.20↔	Section de tendon, tête et cou	83.49.22↔	Résection compartimentale, bras et coude
83.13.21↔	Section de tendon, épaule et aisselle	83.49.23↔	Résection compartimentale, avant-bras
83.13.22↔	Section de tendon, bras et coude	83.49.24↔	Résection compartimentale, paroi thoracique, abdomen et dos
83.13.23↔	Section de tendon, avant-bras	83.49.25↔	Résection compartimentale, région inguino-génitale et fesses
83.13.24↔	Section de tendon, paroi thoracique, abdomen et dos	83.49.26↔	Résection compartimentale, membre inférieur
83.13.25↔	Section de tendon, région inguino-génitale et fesses	83.49.29↔	Résection compartimentale, autre site
83.13.26↔	Section de tendon, membre inférieur	83.49.30↔	Autre excision de tissu mou, tête et cou
83.14.10↔	Fasciotomie ou aponévrotomie, tête et cou	83.49.31↔	Autre excision de tissu mou, épaule et aisselle
83.14.11↔	Fasciotomie ou aponévrotomie, épaule et aisselle	83.49.32↔	Autre excision de tissu mou, bras et coude
83.14.12↔	Fasciotomie ou aponévrotomie, bras et coude	83.49.33↔	Autre excision de tissu mou, avant-bras
83.14.13↔	Fasciotomie ou aponévrotomie, avant-bras	83.49.34↔	Autre excision de tissu mou, paroi thoracique, abdomen et dos
83.14.14↔	Fasciotomie ou aponévrotomie, paroi thoracique, abdomen et dos	83.49.35↔	Autre excision de tissu mou, région inguino-génitale et fesses
83.14.15↔	Fasciotomie ou aponévrotomie, région inguino-génitale et fesses	83.49.36↔	Autre excision de tissu mou, membre inférieur
83.14.16↔	Fasciotomie ou aponévrotomie, membre inférieur	83.49.39↔	Autre excision de tissu mou, autre site
83.19.10↔	Section de muscle, tête et cou	83.5x.10↔	Bursectomie, tête et cou
83.19.11↔	Section de muscle, épaule et aisselle	83.5x.11↔	Bursectomie, épaule et aisselle
83.19.12↔	Section de muscle, bras et coude	83.5x.12↔	Bursectomie, bras et coude
83.19.13↔	Section de muscle, avant-bras	83.5x.13↔	Bursectomie, avant-bras
83.19.14↔	Section de muscle, paroi thoracique, abdomen et dos	83.5x.14↔	Bursectomie, paroi thoracique, abdomen et dos
83.19.15↔	Section de muscle, région inguino-génitale et fesses	83.5x.15↔	Bursectomie, région inguino-génitale et fesses
83.19.16↔	Section de muscle, membre inférieur	83.5x.16↔	Bursectomie, membre inférieur
83.19.20↔	Désinsertion de muscle, de tendon et de fascia, tête et cou	83.5x.19↔	Bursectomie, autre site
83.19.21↔	Désinsertion de muscle, de tendon et de fascia, épaule et aisselle	83.61.10↔	Suture de gaine tendineuse, tête et cou
83.19.22↔	Désinsertion de muscle, de tendon et de fascia, bras et coude	83.61.11↔	Suture de gaine tendineuse, épaule et aisselle
83.19.23↔	Désinsertion de muscle, de tendon et de fascia, avant-bras	83.61.12↔	Suture de gaine tendineuse, bras et coude
83.19.24↔	Désinsertion de muscle, de tendon et de fascia, paroi thoracique, abdomen et dos	83.61.13↔	Suture de gaine tendineuse, avant-bras
83.19.25↔	Désinsertion de muscle, de tendon et de fascia, région inguino-génitale et fesses	83.61.14↔	Suture de gaine tendineuse, paroi thoracique, abdomen et dos
83.19.26↔	Désinsertion de muscle, de tendon et de fascia, membre inférieur	83.61.15↔	Suture de gaine tendineuse, région inguino-génitale et fesses
83.31.10↔	Excision de lésion de gaine tendineuse, tête et cou	83.61.16↔	Suture de gaine tendineuse, membre inférieur
83.31.11↔	Excision de lésion de gaine tendineuse, épaule et aisselle	83.61.19↔	Suture de gaine tendineuse, autre site
83.31.12↔	Excision de lésion de gaine tendineuse, bras et coude	83.62.10↔	Suture différée de tendon, tête et cou
83.31.13↔	Excision de lésion de gaine tendineuse, avant-bras	83.62.11↔	Suture différée de tendon, épaule et aisselle
83.31.14↔	Excision de lésion de gaine tendineuse, paroi thoracique, abdomen et dos	83.62.12↔	Suture différée de tendon, bras et coude
		83.62.13↔	Suture différée de tendon, avant-bras
		83.62.14↔	Suture différée de tendon, paroi thoracique, abdomen et dos
		83.62.15↔	Suture différée de tendon, région inguino-génitale et fesses
		83.62.16↔	Suture différée de tendon, membre inférieur
		83.62.19↔	Suture différée de tendon, autre site
		83.63↔	Réparation de la coiffe des rotateurs
		83.64.10↔	Autre suture de tendon, tête et cou
		83.64.11↔	Autre suture de tendon, épaule et aisselle
		83.64.12↔	Autre suture de tendon, bras et coude
		83.64.13↔	Autre suture de tendon, avant-bras

83.64.14↔	Autre suture de tendon, paroi thoracique, abdomen et dos	83.77.14↔	Transposition ou transplantation de muscle, paroi thoracique, abdomen et dos
83.64.15↔	Autre suture de tendon, région inguino-génitale et fesses	83.77.15↔	Transposition ou transplantation de muscle, région inguino-génitale et fesses
83.64.16↔	Autre suture de tendon, membre inférieur	83.77.16↔	Transposition ou transplantation de muscle, membre inférieur
83.64.19↔	Autre suture de tendon, autre site	83.77.19↔	Transposition ou transplantation de muscle, autre site
83.65.10↔	Autre suture de muscle ou de fascia, tête et cou	83.79↔	Autre transposition de muscle
83.65.11↔	Autre suture de muscle ou de fascia, épaule et aisselle	83.81.10↔	Grefe de tendon, tête et cou
83.65.12↔	Autre suture de muscle ou de fascia, bras et coude	83.81.11↔	Grefe de tendon, épaule et aisselle
83.65.13↔	Autre suture de muscle ou de fascia, avant-bras	83.81.12↔	Grefe de tendon, bras et coude
83.65.14↔	Autre suture de muscle ou de fascia, paroi thoracique, abdomen et dos	83.81.13↔	Grefe de tendon, avant-bras
83.65.15↔	Autre suture de muscle ou de fascia, région inguino-génitale et fesses	83.81.14↔	Grefe de tendon, paroi thoracique, abdomen et dos
83.65.16↔	Autre suture de muscle ou de fascia, membre inférieur	83.81.15↔	Grefe de tendon, région inguino-génitale et fesses
83.71.10↔	Avancement de tendon, tête et cou	83.81.16↔	Grefe de tendon, membre inférieur
83.71.11↔	Avancement de tendon, épaule et aisselle	83.81.19↔	Grefe de tendon, autre site
83.71.12↔	Avancement de tendon, bras et coude	83.81.99↔	Grefe de tendon, autre
83.71.13↔	Avancement de tendon, avant-bras	83.82.10↔	Grefe de fascia, tête et cou
83.71.14↔	Avancement de tendon, paroi thoracique, abdomen et dos	83.82.11↔	Grefe de fascia, épaule et aisselle
83.71.15↔	Avancement de tendon, région inguino-génitale et fesses	83.82.12↔	Grefe de fascia, bras et coude
83.71.16↔	Avancement de tendon, membre inférieur	83.82.13↔	Grefe de fascia, avant-bras
83.71.19↔	Avancement de tendon, autre site	83.82.14↔	Grefe de fascia, paroi thoracique, abdomen et dos
83.71.99↔	Avancement de tendon, autre	83.82.15↔	Grefe de fascia, région inguino-génitale et fesses
83.72.10↔	Recul de tendon, tête et cou	83.82.16↔	Grefe de fascia, membre inférieur
83.72.11↔	Recul de tendon, épaule et aisselle	83.82.19↔	Grefe de fascia, autre site
83.72.12↔	Recul de tendon, bras et coude	83.82.20↔	Grefe de lambeau musculaire ou fascial local, tête et cou
83.72.13↔	Recul de tendon, avant-bras	83.82.21↔	Grefe de lambeau musculaire ou fascial local, épaule et aisselle
83.72.14↔	Recul de tendon, paroi thoracique, abdomen et dos	83.82.22↔	Grefe de lambeau musculaire ou fascial local, bras et coude
83.72.15↔	Recul de tendon, région inguino-génitale et fesses	83.82.23↔	Grefe de lambeau musculaire ou fascial local, avant-bras
83.72.16↔	Recul de tendon, membre inférieur	83.82.24↔	Grefe de lambeau musculaire ou fascial local, paroi thoracique, abdomen et dos
83.73.10↔	Rattachement de tendon, tête et cou	83.82.25↔	Grefe de lambeau musculaire ou fascial local, région inguino-génitale et fesses
83.73.11↔	Rattachement de tendon, épaule et aisselle	83.82.26↔	Grefe de lambeau musculaire ou fascial local, membre inférieur
83.73.12↔	Rattachement de tendon, bras et coude	83.82.29↔	Grefe de lambeau musculaire ou fascial local, autre site
83.73.13↔	Rattachement de tendon, avant-bras	83.82.30↔	Grefe de lambeau ostéomyocutané ou ostéofasciocutané, tête et cou
83.73.14↔	Rattachement de tendon, paroi thoracique, abdomen et dos	83.82.31↔	Grefe de lambeau ostéomyocutané ou ostéofasciocutané, épaule et aisselle
83.73.15↔	Rattachement de tendon, région inguino-génitale et fesses	83.82.32↔	Grefe de lambeau ostéomyocutané ou ostéofasciocutané, bras et coude
83.73.16↔	Rattachement de tendon, membre inférieur	83.82.33↔	Grefe de lambeau ostéomyocutané ou ostéofasciocutané, avant-bras
83.73.19↔	Rattachement de tendon, autre site	83.82.34↔	Grefe de lambeau ostéomyocutané ou ostéofasciocutané, paroi thoracique, abdomen et dos
83.74.10↔	Rattachement de muscle, tête et cou	83.82.35↔	Grefe de lambeau ostéomyocutané ou ostéofasciocutané, région inguino-génitale et fesses
83.74.11↔	Rattachement de muscle, épaule et aisselle	83.82.36↔	Grefe de lambeau ostéomyocutané ou ostéofasciocutané, membre inférieur
83.74.12↔	Rattachement de muscle, bras et coude	83.82.39↔	Grefe de lambeau ostéomyocutané ou ostéofasciocutané, autre site
83.74.13↔	Rattachement de muscle, avant-bras	83.82.40↔	Grefe d'autre lambeau microvascularisé et anastomosé de muscle ou de fascia, tête et cou
83.74.14↔	Rattachement de muscle, paroi thoracique, abdomen et dos	83.82.41↔	Grefe d'autre lambeau microvascularisé et anastomosé de muscle ou de fascia, épaule et aisselle
83.74.15↔	Rattachement de muscle, région inguino-génitale et fesses	83.82.42↔	Grefe d'autre lambeau microvascularisé et anastomosé de muscle ou de fascia, bras et coude
83.74.16↔	Rattachement de muscle, membre inférieur	83.82.43↔	Grefe d'autre lambeau microvascularisé et anastomosé de muscle ou de fascia, avant-bras
83.74.19↔	Rattachement de muscle, autre site	83.82.44↔	Grefe d'autre lambeau microvascularisé et anastomosé de muscle ou de fascia, paroi thoracique, abdomen et dos
83.75.10↔	Transfert ou transplantation de tendon, tête et cou	83.82.45↔	Grefe d'autre lambeau microvascularisé et anastomosé de muscle ou de fascia, région inguino-génitale et fesses
83.75.11↔	Transfert ou transplantation de tendon, épaule et aisselle	83.82.46↔	Grefe d'autre lambeau microvascularisé et anastomosé de muscle ou de fascia, membre inférieur
83.75.12↔	Transfert ou transplantation de tendon, bras et coude	83.82.47↔	Grefe d'autre lambeau microvascularisé et anastomosé de muscle ou de fascia, autre site
83.75.13↔	Transfert ou transplantation de tendon, avant-bras	83.82.99↔	Grefe de muscle ou de fascia, autre
83.75.14↔	Transfert ou transplantation de tendon, paroi thoracique, abdomen et dos	83.83↔	Reconstruction de poulie tendineuse
83.75.15↔	Transfert ou transplantation de tendon, région inguino-génitale et fesses	83.84↔	Libération de pied-bot, non classée ailleurs
83.75.16↔	Transfert ou transplantation de tendon, membre inférieur	83.85.10↔	Rallongement de muscle ou de tendon, tête et cou
83.75.19↔	Transfert ou transplantation de tendon, autre site	83.85.11↔	Rallongement de muscle ou de tendon, épaule et aisselle
83.75.99↔	Transfert ou transplantation de tendon, autre	83.85.12↔	Rallongement de muscle ou de tendon, bras et coude
83.76.10↔	Autre transposition de tendon, tête et cou		
83.76.11↔	Autre transposition de tendon, épaule et aisselle		
83.76.12↔	Autre transposition de tendon, bras et coude		
83.76.13↔	Autre transposition de tendon, avant-bras		
83.76.14↔	Autre transposition de tendon, paroi thoracique et dos		
83.76.15↔	Autre transposition de tendon, région inguino-génitale et fesses		
83.76.16↔	Autre transposition de tendon, membre inférieur		
83.76.19↔	Autre transposition de tendon, autre site		
83.76.99↔	Autre transposition de tendon, autre		
83.77.10↔	Transposition ou transplantation de muscle, tête et cou		
83.77.11↔	Transposition ou transplantation de muscle, épaule et aisselle		
83.77.12↔	Transposition ou transplantation de muscle, bras et coude		
83.77.13↔	Transposition ou transplantation de muscle, avant-bras		

83.85.13↔	Rallongement de muscle ou de tendon, avant-bras	83.88.96↔	Autres opérations plastiques de tendon, membre inférieur
83.85.14↔	Rallongement de muscle ou de tendon, paroi thoracique, abdomen et dos	83.89.10↔	Allongement, raccourcissement et doublement de fascia, tête et cou
83.85.15↔	Rallongement de muscle ou de tendon, région inguino-génitale et fesses	83.89.11↔	Allongement, raccourcissement et doublement de fascia, épaule et aisselle
83.85.16↔	Rallongement de muscle ou de tendon, membre inférieur	83.89.12↔	Allongement, raccourcissement et doublement de fascia, bras et coude
83.85.19↔	Rallongement de muscle ou de tendon, autre site	83.89.13↔	Allongement, raccourcissement et doublement de fascia, avant-bras
83.85.20↔	Raccourcissement de muscle ou de tendon, tête et cou	83.89.14↔	Allongement, raccourcissement et doublement de fascia, paroi thoracique, abdomen et dos
83.85.21↔	Raccourcissement de muscle ou de tendon, épaule et aisselle	83.89.15↔	Allongement, raccourcissement et doublement de fascia, région inguino-génitale et fesses
83.85.22↔	Raccourcissement de muscle ou de tendon, bras et coude	83.89.16↔	Allongement, raccourcissement et doublement de fascia, membre inférieur
83.85.23↔	Raccourcissement de muscle ou de tendon, avant-bras	83.89.20↔	Recouvrement de défaut de fascia, tête et cou
83.85.24↔	Raccourcissement de muscle ou de tendon, paroi thoracique, abdomen et dos	83.89.21↔	Recouvrement de défaut de fascia, épaule et aisselle
83.85.25↔	Raccourcissement de muscle ou de tendon, région inguino-génitale et fesses	83.89.22↔	Recouvrement de défaut de fascia, bras et coude
83.85.26↔	Raccourcissement de muscle ou de tendon, membre inférieur	83.89.23↔	Recouvrement de défaut de fascia, avant-bras
83.85.29↔	Raccourcissement de muscle ou de tendon, autre site	83.89.24↔	Recouvrement de défaut de fascia, paroi thoracique, abdomen et dos
83.86↔	Plastie du quadriceps	83.89.25↔	Recouvrement de défaut de fascia, région inguino-génitale et fesses
83.87.10↔	Plastie musculaire, tête et cou	83.89.26↔	Recouvrement de défaut de fascia, membre inférieur
83.87.11↔	Plastie musculaire, épaule et aisselle	83.89.90↔	Autres opérations plastiques de fascia, tête et cou
83.87.12↔	Plastie musculaire, bras et coude	83.89.91↔	Autres opérations plastiques de fascia, épaule et aisselle
83.87.13↔	Plastie musculaire, avant-bras	83.89.92↔	Autres opérations plastiques de fascia, bras et coude
83.87.14↔	Plastie musculaire, paroi thoracique, abdomen et dos	83.89.93↔	Autres opérations plastiques de fascia, avant-bras
83.87.15↔	Plastie musculaire, région inguino-génitale et fesses	83.89.94↔	Autres opérations plastiques de fascia, paroi thoracique, abdomen et dos
83.87.16↔	Plastie musculaire, membre inférieur	83.89.95↔	Autres opérations plastiques de fascia, région inguino-génitale et fesses
83.88.10↔	Plastie d'augmentation de tendon, tête et cou	83.89.96↔	Autres opérations plastiques de fascia, membre inférieur
83.88.11↔	Plastie d'augmentation de tendon, épaule et aisselle	83.91.10↔	Lyse d'adhérences de muscle, tendon, fascia et bourse, tête et cou
83.88.12↔	Plastie d'augmentation de tendon, bras et coude	83.91.11↔	Lyse d'adhérences de muscle, tendon, fascia et bourse, épaule et aisselle
83.88.13↔	Plastie d'augmentation de tendon, avant-bras	83.91.12↔	Lyse d'adhérences de muscle, tendon, fascia et bourse, bras et coude
83.88.14↔	Plastie d'augmentation de tendon, paroi thoracique, abdomen et dos	83.91.13↔	Lyse d'adhérences de muscle, tendon, fascia et bourse, avant-bras
83.88.15↔	Plastie d'augmentation de tendon, région inguino-génitale et fesses	83.91.14↔	Lyse d'adhérences de muscle, tendon, fascia et bourse, paroi thoracique, abdomen et dos
83.88.16↔	Plastie d'augmentation de tendon, membre inférieur	83.91.15↔	Lyse d'adhérences de muscle, tendon, fascia et bourse, région inguino-génitale et fesses
83.88.19↔	Plastie d'augmentation de tendon, autre site	83.91.16↔	Lyse d'adhérences de muscle, tendon, fascia et bourse, membre inférieur
83.88.20↔	Plastie de remplacement de tendon, tête et cou	83.99.10↔	Autres opérations de tendon, tête et cou
83.88.21↔	Plastie de remplacement de tendon, épaule et aisselle	83.99.11↔	Autres opérations de tendon, épaule et aisselle
83.88.22↔	Plastie de remplacement de tendon, bras et coude	83.99.12↔	Autres opérations de tendon, bras et coude
83.88.23↔	Plastie de remplacement de tendon, avant-bras	83.99.13↔	Autres opérations de tendon, avant-bras
83.88.24↔	Plastie de remplacement de tendon, paroi thoracique, abdomen et dos	83.99.14↔	Autres opérations de tendon, paroi thoracique, abdomen et dos
83.88.25↔	Plastie de remplacement de tendon, région inguino-génitale et fesses	83.99.15↔	Autres opérations de tendon, région inguino-génitale et fesses
83.88.26↔	Plastie de remplacement de tendon, membre inférieur	83.99.16↔	Autres opérations de tendon, membre inférieur
83.88.29↔	Plastie de remplacement de tendon, autres sites	83.99.20↔	Autres opérations de muscle, fascia et bourse, tête et cou
83.88.30↔	Constitution de matériel de greffe, tête et cou	83.99.21↔	Autres opérations de muscle, fascia et bourse, épaule et aisselle
83.88.31↔	Constitution de matériel de greffe, épaule et aisselle	83.99.22↔	Autres opérations de muscle, fascia et bourse, bras et coude
83.88.32↔	Constitution de matériel de greffe, bras et coude	83.99.23↔	Autres opérations de muscle, fascia et bourse, avant-bras
83.88.33↔	Constitution de matériel de greffe, avant-bras	83.99.24↔	Autres opérations de muscle, fascia et bourse, paroi thoracique, abdomen et dos
83.88.34↔	Constitution de matériel de greffe, paroi thoracique, abdomen et dos	83.99.25↔	Autres opérations de muscle, fascia et bourse, région inguino-génitale et fesses
83.88.35↔	Constitution de matériel de greffe, région inguino-génitale et fesses	83.99.26↔	Autres opérations de muscle, fascia et bourse, membre inférieur
83.88.36↔	Constitution de matériel de greffe, membre inférieur	83.99.30↔	Révision sans remplacement de stimulateur de muscle squelettique
83.88.39↔	Constitution de matériel de greffe, autres sites	84.00↔	Amputation de membre supérieur, SAP
83.88.40↔	Ténodèse, tête et cou	84.01↔	Amputation et désarticulation de doigt (sauf le pouce)
83.88.41↔	Ténodèse, épaule et aisselle	84.02↔	Amputation et désarticulation du pouce
83.88.42↔	Ténodèse, bras et coude	84.03.00↔	Amputation de la main, SAP
83.88.43↔	Ténodèse, avant-bras	84.03.10↔	Amputation complète de la main au carpe ou au métacarpe
83.88.44↔	Ténodèse, paroi thoracique, abdomen et dos	84.03.99↔	Amputation de la main, autre
83.88.45↔	Ténodèse, région inguino-génitale et fesses	84.04↔	Désarticulation du poignet
83.88.46↔	Ténodèse, membre inférieur		
83.88.49↔	Ténodèse, autre site		
83.88.90↔	Autres opérations plastiques de tendon, tête et cou		
83.88.91↔	Autres opérations plastiques de tendon, épaule et aisselle		
83.88.92↔	Autres opérations plastiques de tendon, bras et coude		
83.88.93↔	Autres opérations plastiques de tendon, avant-bras		
83.88.94↔	Autres opérations plastiques de tendon, paroi thoracique, abdomen et dos		
83.88.95↔	Autres opérations plastiques de tendon, région inguino-génitale et fesses		

84.05↔	Amputation de l'avant-bras	84.68.99↔	Révision ou remplacement de prothèse discale artificielle, lombo-sacrée, autre
84.06↔	Désarticulation du coude	84.69.10↔	Remplacement de prothèse discale artificielle
84.07↔	Amputation de l'humérus	84.69.20↔	Révision de prothèse discale artificielle
84.08↔	Désarticulation de l'épaule	84.69.99↔	Révision ou remplacement de prothèse discale artificielle, autre
84.09↔	Amputation interthoracoscopulaire	84.80.00↔	Insertion ou remplacement de système(s) interépineux, SAP
84.10↔	Amputation de membre inférieur, SAP	84.80.10↔	Insertion de spacer(s) interépineux, 1 segment
84.11↔	Amputation d'orteil	84.80.11↔	Insertion de spacer(s) interépineux, 2 segments ou plus
84.12↔	Amputation au niveau du pied	84.80.20↔	Remplacement de spacer(s) interépineux, 1 segment
84.13↔	Désarticulation de la cheville	84.80.21↔	Remplacement de spacer(s) interépineux, 2 segments ou plus
84.14↔	Amputation de la cheville, transmalléolaire	84.80.99↔	Insertion ou remplacement de système(s) interépineux, autre
84.15↔	Autre amputation en dessous du genou	84.81.20↔	Révision de système(s) interépineux
84.16↔	Désarticulation du genou	84.81.99↔	Révision de système(s) interépineux, autre
84.17↔	Amputation au-dessus du genou	84.82↔	Insertion ou remplacement de dispositif(s) de fixation dynamique avec vis pédiculaires
84.18↔	Désarticulation de la hanche	84.83↔	Révision de dispositif de fixation dynamique avec vis pédiculaires
84.19↔	Amputation abdomino-pelvienne	84.84↔	Insertion ou remplacement de dispositif(s) de remplacement de facettes articulaires
84.20↔	Réimplantation d'une extrémité, SAP	84.85↔	Révision de dispositif(s) de remplacement de facettes articulaires
84.21↔	Réimplantation de pouce	84.92↔	Séparation de jumeaux siamois égaux
84.22↔	Réimplantation de doigt (excepté le pouce)	84.93↔	Séparation de jumeaux siamois inégaux
84.23.00↔	Réimplantation d'avant-bras, de poignet ou de main, SAP	84.99.14↔	Plastie de Borggreve
84.23.10↔	Réimplantation d'avant-bras	84.99.31↔	Grefe d'avant-bras, de poignet ou de main
84.23.12↔	Réimplantation du métacarpe	85.24↔	Excision de tissu mammaire ectopique
84.23.13↔	Réimplantation du poignet	85.25↔	Excision de mamelon
84.23.99↔	Réimplantation d'avant-bras, de poignet ou de main, autre	85.26↔	Mastectomie partielle
84.24.00↔	Réimplantation au niveau du coude ou du bras, SAP	85.30↔	Mammoplastie de réduction et mastectomie sous-cutanée, SAP
84.24.11↔	Réimplantation au niveau du coude	85.31↔	Mammoplastie de réduction
84.24.12↔	Réimplantation du bras	85.34.00↔	Mastectomie sous-cutanée, SAP
84.24.99↔	Réimplantation au niveau du coude ou du bras, autre	85.34.11↔	Mastectomie avec conservation de l'étui cutané, résection complète du tissu glandulaire, sans autre mesure
84.25↔	Réimplantation d'orteil	85.34.12↔	Mastectomie avec conservation de l'étui cutané, résection complète du tissu glandulaire et raffermissement de la peau
84.26↔	Réimplantation de pied	85.34.13↔	Mastectomie avec conservation de l'étui cutané, résection complète du tissu glandulaire, raffermissement de la peau et formation d'un lambeau pédiculé de derme/épiderme
84.27.00↔	Réimplantation de cheville ou de jambe, SAP	85.34.21↔	Mastectomie avec conservation du mamelon, résection complète du tissu glandulaire, sans autre mesure
84.27.11↔	Réimplantation au niveau du genou	85.34.22↔	Mastectomie avec conservation du mamelon, résection complète du tissu glandulaire et raffermissement de la peau
84.27.12↔	Réimplantation de la jambe	85.34.23↔	Mastectomie avec conservation du mamelon, résection complète du tissu glandulaire, raffermissement de la peau et formation d'un lambeau pédiculé de derme/épiderme
84.27.99↔	Réimplantation de cheville ou de jambe, autre	85.34.99↔	Mastectomie sous-cutanée, autre
84.28↔	Réimplantation de cuisse	85.37↔	Mastectomie lors de gynécomastie
84.29↔	Autre réimplantation de membre	85.39↔	Mammoplastie de réduction et mastectomie sous-cutanée, autre
84.3x.00↔	Révision de moignon d'amputation, SAP	85.40↔	Mastectomie, SAP
84.3x.10↔	Révision de moignon d'amputation, région de l'épaule ou du bras	85.41↔	Mastectomie simple
84.3x.11↔	Révision de moignon d'amputation, région de l'avant-bras	85.43↔	Mastectomie radicale modifiée
84.3x.12↔	Révision de moignon d'amputation, région de la main	85.45.00↔	Mastectomie radicale, SAP
84.3x.13↔	Révision de moignon d'amputation, membre inférieur	85.45.10↔	Mastectomie radicale sans résection partielle de la paroi thoracique
84.3x.19↔	Révision de moignon d'amputation, autre site	85.45.11↔	Mastectomie radicale avec résection partielle de la paroi thoracique
84.3x.99↔	Révision de moignon d'amputation, autre	85.45.99↔	Mastectomie radicale, autre
84.51.10↔	Insertion de cage(s) intervertébrale(s), 1 segment	85.47↔	Mastectomie radicale, étendue, unilatérale
84.51.11↔	Insertion de cage(s) intervertébrale(s), 2 segments	85.49↔	Mastectomie, autre
84.51.12↔	Insertion de cage(s) intervertébrale(s), 3 segments	85.50↔	Mammoplastie d'augmentation, SAP
84.51.13↔	Insertion de cage(s) intervertébrale(s), 4 segments ou plus	85.51↔	Injection intramammaire pour augmentation
84.51.99↔	Insertion de dispositif intervertébral d'arthrodèse, autre	85.53.00↔	Implantation de prothèse mammaire, SAP
84.53.00↔	Implantation de dispositif interne d'allongement de membres avec traction cinétique, SAP	85.53.10↔	Implantation de prothèse mammaire, après mastectomie
84.53.10↔	Implantation de dispositif interne d'allongement ou de transport osseux, système non motorisé	85.53.99↔	Implantation de prothèse mammaire, autre
84.53.11↔	Implantation de dispositif interne d'allongement ou de transport osseux, système motorisé	85.59↔	Mammoplastie d'augmentation, autre
84.53.99↔	Implantation de dispositif interne d'allongement de membres avec traction cinétique, autre	85.6↔	Mastopexie
84.54↔	Implantation d'autre dispositif interne d'allongement de membres	85.82↔	Grefe en épaisseur partielle du sein
84.60↔	Insertion de prothèse discale, SAP	85.83↔	Grefe de peau totale du sein
84.61↔	Insertion de prothèse discale partielle, cervicale	85.84↔	Reconstruction mammaire avec lambeau cutané pédiculé
84.62↔	Insertion de prothèse discale totale, cervicale	85.85↔	Reconstruction mammaire avec lambeau musculaire pédiculé
84.63↔	Insertion de prothèse discale, thoracique	85.86↔	Transposition du mamelon
84.64↔	Insertion de prothèse discale partielle, lombo-sacrée		
84.65↔	Insertion de prothèse discale totale, lombo-sacrée		
84.66.10↔	Remplacement de prothèse discale artificielle, cervicale		
84.66.20↔	Révision de prothèse discale artificielle, cervicale		
84.66.99↔	Révision ou remplacement de prothèse discale artificielle, cervicale, autre		
84.67↔	Révision ou remplacement de prothèse discale artificielle, thoracique		
84.68.10↔	Remplacement de prothèse discale artificielle, lombo-sacrée		
84.68.20↔	Révision de prothèse discale artificielle, lombo-sacrée		

85.87.10↔	Suture du mamelon (après lésion traumatique)	86.42.18↔	Excision radicale et étendue de lésion ou de tissu cutané et sous-cutané, avec fermeture primaire de la plaie, à l'abdomen et à l'aîne
85.87.22↔	Réparation du mamelon avec lambeau local	86.42.1a↔	Excision radicale et étendue de lésion ou de tissu cutané et sous-cutané, avec fermeture primaire de la plaie, aux fesses
85.87.32↔	Réparation de l'aréole avec lambeau local	86.42.1b↔	Excision radicale et étendue de lésion ou de tissu cutané et sous-cutané, avec fermeture primaire de la plaie, à la cuisse et au genou
85.89.00↔	Autre mammoplastie, SAP	86.42.1c↔	Excision radicale et étendue de lésion ou de tissu cutané et sous-cutané, avec fermeture primaire de la plaie, à la jambe
85.89.10↔	Mammoplastie par lambeau myocutané libre	86.42.1d↔	Excision radicale et étendue de lésion ou de tissu cutané et sous-cutané, avec fermeture primaire de la plaie, au pied
85.89.13↔	Mammoplastie par lambeau épiploïque	86.43.11↔	Excision radicale et étendue de lésion ou de tissu cutané et sous-cutané, avec recouvrement plastique, à la tête
85.89.14↔	Mammoplastie par transplant (lambeau) myocutané pédiculé	86.43.12↔	Excision radicale et étendue de lésion ou de tissu cutané et sous-cutané, avec recouvrement plastique, au cou
85.89.20↔	Mammoplastie par plastie de lambeau microvascularisé et anastomosé, SAP	86.43.13↔	Excision radicale et étendue de lésion ou de tissu cutané et sous-cutané, avec recouvrement plastique, à l'épaule et aisselle
85.89.21↔	Lambeau perforateur épigastrique inférieur profond (DIEP)	86.43.14↔	Excision radicale et étendue de lésion ou de tissu cutané et sous-cutané, avec recouvrement plastique, au bras et au coude
85.89.22↔	Lambeau de l'artère épigastrique inférieure superficielle (SIEA)	86.43.15↔	Excision radicale et étendue de lésion ou de tissu cutané et sous-cutané, avec recouvrement plastique, à l'avant-bras
85.89.23↔	Plastie de lambeau musculo-cutané de gracilis	86.43.16↔	Excision radicale et étendue de lésion ou de tissu cutané et sous-cutané, avec recouvrement plastique, à la main
85.89.24↔	Lambeau perforateur de l'artère glutéale supérieure (S-GAP)	86.43.17↔	Excision radicale et étendue de lésion ou de tissu cutané et sous-cutané, avec recouvrement plastique, à la paroi thoracique et au dos
85.89.25↔	Lambeau perforateur de l'artère glutéale inférieure (I-GAP)	86.43.18↔	Excision radicale et étendue de lésion ou de tissu cutané et sous-cutané, avec recouvrement plastique, à l'abdomen et l'aîne
85.89.29↔	Mammoplastie par plastie de lambeau microvascularisé et anastomosé, autre	86.43.1a↔	Excision radicale et étendue de lésion ou de tissu cutané et sous-cutané, avec recouvrement plastique, aux fesses
85.89.99↔	Autre mammoplastie, autre	86.43.1b↔	Excision radicale et étendue de lésion ou de tissu cutané et sous-cutané, avec recouvrement plastique, à la cuisse/au genou
85.93↔	Révision sans remplacement de prothèse mammaire	86.43.1c↔	Excision radicale et étendue de lésion ou de tissu cutané et sous-cutané, avec recouvrement plastique, à la jambe
85.94.00↔	Ablation de prothèse mammaire, SAP	86.43.1d↔	Excision radicale et étendue de lésion ou de tissu cutané et sous-cutané, avec recouvrement plastique, au pied
85.94.11↔	Ablation de prothèse mammaire, avec capsulotomie	86.6a.11↔	Grefe autologue de peau totale, non étendue, à la tête
85.94.12↔	Ablation de prothèse mammaire, avec capsulectomie partielle	86.6a.12↔	Grefe autologue de peau totale, non étendue, au cou
85.94.13↔	Ablation de prothèse mammaire, avec capsulectomie totale	86.6a.13↔	Grefe autologue de peau totale, non étendue, à l'épaule et à l'aisselle
85.94.99↔	Ablation de prothèse mammaire, autre	86.6a.14↔	Grefe autologue de peau totale, non étendue, au bras et au coude
85.95↔	Insertion d'expandeur tissulaire au niveau du sein	86.6a.15↔	Grefe autologue de peau totale, non étendue, à l'avant-bras
86.41.11↔	Excision radicale et étendue de lésion ou de tissu cutané et sous-cutané, sans fermeture primaire de la plaie, à la tête	86.6a.16↔	Grefe autologue de peau totale, non étendue, à la main
86.41.12↔	Excision radicale et étendue de lésion ou de tissu cutané et sous-cutané, sans fermeture primaire de la plaie, au cou	86.6a.17↔	Grefe autologue de peau totale, non étendue, à la paroi thoracique et au dos
86.41.13↔	Excision radicale et étendue de lésion ou de tissu cutané et sous-cutané, sans fermeture primaire de la plaie, à l'épaule et aisselle	86.6a.18↔	Grefe autologue de peau totale, non étendue, à l'abdomen et à l'aîne
86.41.14↔	Excision radicale et étendue de lésion ou de tissu cutané et sous-cutané, sans fermeture primaire de la plaie, au bras et au coude	86.6a.1a↔	Grefe autologue de peau totale, non étendue, aux fesses
86.41.15↔	Excision radicale et étendue de lésion ou de tissu cutané et sous-cutané, sans fermeture primaire de la plaie, à l'avant-bras	86.6a.1b↔	Grefe autologue de peau totale, non étendue, à la cuisse et au genou
86.41.16↔	Excision radicale et étendue de lésion ou de tissu cutané et sous-cutané, sans fermeture primaire de la plaie, à la main	86.6a.1c↔	Grefe autologue de peau totale, non étendue, à la jambe
86.41.17↔	Excision radicale et étendue de lésion ou de tissu cutané et sous-cutané, sans fermeture primaire de la plaie, à la paroi thoracique et au dos	86.6a.1d↔	Grefe autologue de peau totale, non étendue, au pied
86.41.18↔	Excision radicale et étendue de lésion ou de tissu cutané et sous-cutané, sans fermeture primaire de la plaie, à l'abdomen et l'aîne	86.6a.21↔	Grefe autologue de peau totale, étendue, à la tête
86.41.1a↔	Excision radicale et étendue de lésion ou de tissu cutané et sous-cutané, sans fermeture primaire de la plaie, aux fesses	86.6a.22↔	Grefe autologue de peau totale, étendue, au cou
86.41.1b↔	Excision radicale et étendue de lésion ou de tissu cutané et sous-cutané, sans fermeture primaire de la plaie, à la cuisse et au genou	86.6a.23↔	Grefe autologue de peau totale, étendue, à l'épaule et à l'aisselle
86.41.1c↔	Excision radicale et étendue de lésion ou de tissu cutané et sous-cutané, sans fermeture primaire de la plaie, à la jambe	86.6a.24↔	Grefe autologue de peau totale, étendue, au bras et au coude
86.41.1d↔	Excision radicale et étendue de lésion ou de tissu cutané et sous-cutané, sans fermeture primaire de la plaie, au pied	86.6a.25↔	Grefe autologue de peau totale, étendue, à l'avant-bras
86.42.11↔	Excision radicale et étendue de lésion ou de tissu cutané et sous-cutané, avec fermeture primaire de la plaie, à la tête	86.6a.26↔	Grefe autologue de peau totale, étendue, à la main
86.42.12↔	Excision radicale et étendue de lésion ou de tissu cutané et sous-cutané, avec fermeture primaire de la plaie, au cou	86.6a.27↔	Grefe autologue de peau totale, étendue, à la paroi thoracique et au dos
86.42.13↔	Excision radicale et étendue de lésion ou de tissu cutané et sous-cutané, avec fermeture primaire de la plaie, à l'épaule et aisselle	86.6a.28↔	Grefe autologue de peau totale, étendue, à l'abdomen et à l'aîne
86.42.14↔	Excision radicale et étendue de lésion ou de tissu cutané et sous-cutané, avec fermeture primaire de la plaie, au bras et au coude	86.6a.2a↔	Grefe autologue de peau totale, étendue, aux fesses
86.42.15↔	Excision radicale et étendue de lésion ou de tissu cutané et sous-cutané, avec fermeture primaire de la plaie, à l'avant-bras	86.6a.2b↔	Grefe autologue de peau totale, étendue, à la cuisse et au genou
86.42.16↔	Excision radicale et étendue de lésion ou de tissu cutané et sous-cutané, avec fermeture primaire de la plaie, à la main	86.6a.2c↔	Grefe autologue de peau totale, étendue, à la jambe
86.42.17↔	Excision radicale et étendue de lésion ou de tissu cutané et sous-cutané, avec fermeture primaire de la plaie, à la paroi thoracique et au dos	86.6a.2d↔	Grefe autologue de peau totale, étendue, au pied
		86.6b.11↔	Grefe autologue de peau d'épaisseur partielle, non étendue, à la tête

86.6b.12↔	Grefe autologue de peau d'épaisseur partielle, non étendue, au cou	86.7a.51↔	Plastie de transposition (VY), non étendue, à la tête
86.6b.13↔	Grefe autologue de peau d'épaisseur partielle, non étendue, à l'épaule et à l'aisselle	86.7a.56↔	Plastie de transposition (VY), non étendue, à la main
86.6b.14↔	Grefe autologue de peau d'épaisseur partielle, non étendue, au bras et au coude	86.7a.5d↔	Plastie de transposition (VY), non étendue, au pied
86.6b.15↔	Grefe autologue de peau d'épaisseur partielle, non étendue, à l'avant-bras	86.7a.5e↔	Plastie de transposition (VY), non étendue, autre site
86.6b.16↔	Grefe autologue de peau d'épaisseur partielle, non étendue, à la main	86.7a.61↔	Plastie de transposition (VY), étendue, à la tête
86.6b.17↔	Grefe autologue de peau d'épaisseur partielle, non étendue, à la paroi thoracique et au dos	86.7a.66↔	Plastie de transposition (VY), étendue, à la main
86.6b.18↔	Grefe autologue de peau d'épaisseur partielle, non étendue, à l'abdomen et à l'aîne	86.7a.6d↔	Plastie de transposition (VY), étendue, au pied
86.6b.1a↔	Grefe autologue de peau d'épaisseur partielle, non étendue, aux fesses	86.7a.6e↔	Plastie de transposition (VY), étendue, autre site
86.6b.1b↔	Grefe autologue de peau d'épaisseur partielle, non étendue, à la cuisse et au genou	86.7a.71↔	Plastie de lambeau insulaire, non étendue, à la tête
86.6b.1c↔	Grefe autologue de peau d'épaisseur partielle, non étendue, à la jambe	86.7a.76↔	Plastie de lambeau insulaire, non étendue, à la main
86.6b.1d↔	Grefe autologue de peau d'épaisseur partielle, non étendue, au pied	86.7a.7d↔	Plastie de lambeau insulaire, non étendue, au pied
86.6b.21↔	Grefe autologue de peau d'épaisseur partielle, étendue, à la tête	86.7a.7e↔	Plastie de lambeau insulaire, non étendue, autre site
86.6b.22↔	Grefe autologue de peau d'épaisseur partielle, étendue, au cou	86.7a.81↔	Plastie de lambeau insulaire, étendue, à la tête
86.6b.23↔	Grefe autologue de peau d'épaisseur partielle, étendue, à l'épaule et à l'aisselle	86.7a.86↔	Plastie de lambeau insulaire, étendue, à la main
86.6b.24↔	Grefe autologue de peau d'épaisseur partielle, étendue, au bras et au coude	86.7a.8d↔	Plastie de lambeau insulaire, étendue, au pied
86.6b.25↔	Grefe autologue de peau d'épaisseur partielle, étendue, à l'avant-bras	86.7a.8e↔	Plastie de lambeau insulaire, étendue, autre site
86.6b.26↔	Grefe autologue de peau d'épaisseur partielle, étendue, à la main	86.7a.91↔	Plastie de lambeau locale de peau et de tissu sous-cutané, autres, à la tête
86.6b.27↔	Grefe autologue de peau d'épaisseur partielle, étendue, à la paroi thoracique et au dos	86.7a.96↔	Plastie de lambeau locale de peau et de tissu sous-cutané, autres, à la main
86.6b.28↔	Grefe autologue de peau d'épaisseur partielle, étendue, à l'abdomen et à l'aîne	86.7a.9d↔	Plastie de lambeau locale de peau et de tissu sous-cutané, autres, au pied
86.6b.2a↔	Grefe autologue de peau d'épaisseur partielle, étendue, aux fesses	86.7a.9e↔	Plastie de lambeau locale de peau et de tissu sous-cutané, autres, autre site
86.6b.2b↔	Grefe autologue de peau d'épaisseur partielle, étendue, à la cuisse et au genou	86.7a.b6↔	Plastie en Z, étendue, à la main
86.6b.2c↔	Grefe autologue de peau d'épaisseur partielle, étendue, à la jambe	86.7a.d6↔	Plastie en W, étendue, à la main
86.6b.2d↔	Grefe autologue de peau d'épaisseur partielle, étendue, au pied	86.7b.11↔	Plastie régionale à lambeau pédiculé, à la tête
86.6c.21↔	Remplacement permanent de la peau par matériel de remplacement bicouche derme-épiderme, étendu, à la tête	86.7b.12↔	Plastie régionale à lambeau pédiculé, au cou
86.6c.26↔	Remplacement permanent de la peau par matériel de remplacement bicouche derme-épiderme, étendu, à la main	86.7b.13↔	Plastie régionale à lambeau pédiculé, à l'épaule et à l'aisselle
86.6c.2d↔	Remplacement permanent de la peau par matériel de remplacement bicouche derme-épiderme, étendu, au pied	86.7b.14↔	Plastie régionale à lambeau pédiculé, au bras et au coude
86.6c.2e↔	Remplacement permanent de la peau par matériel de remplacement bicouche derme-épiderme, étendu, autre site	86.7b.15↔	Plastie régionale à lambeau pédiculé, à l'avant-bras
86.6d.11↔	Révision d'une greffe de peau libre et d'un remplacement permanent de la peau, à la tête	86.7b.16↔	Plastie régionale à lambeau pédiculé, à la main
86.6d.16↔	Révision d'une greffe de peau libre et d'un remplacement permanent de la peau, à la main	86.7b.17↔	Plastie régionale à lambeau pédiculé, à la paroi thoracique et au dos
86.6d.1d↔	Révision d'une greffe de peau libre et d'un remplacement permanent de la peau, au pied	86.7b.18↔	Plastie régionale à lambeau pédiculé, à l'abdomen et à l'aîne
86.6d.1e↔	Révision d'une greffe de peau libre et d'un remplacement permanent de la peau, autre site	86.7b.1a↔	Plastie régionale à lambeau pédiculé, aux fesses
86.7a.21↔	Plastie d'avancement, étendue, à la tête	86.7b.1b↔	Plastie régionale à lambeau pédiculé, à la cuisse et au genou
86.7a.26↔	Plastie d'avancement, étendue, à la main	86.7b.1c↔	Plastie régionale à lambeau pédiculé, à la jambe
86.7a.2d↔	Plastie d'avancement, étendue, au pied	86.7b.1d↔	Plastie régionale à lambeau pédiculé, au pied
86.7a.2e↔	Plastie d'avancement, étendue, autre site	86.7c.11↔	Plastie à lambeau pédiculé à distance, à la tête
86.7a.31↔	Plastie de glissement-rotation, non étendue, à la tête	86.7c.12↔	Plastie à lambeau pédiculé à distance, au cou
86.7a.36↔	Plastie de glissement-rotation, non étendue, à la main	86.7c.13↔	Plastie à lambeau pédiculé à distance, à l'épaule et à l'aisselle
86.7a.3d↔	Plastie de glissement-rotation, non étendue, au pied	86.7c.14↔	Plastie à lambeau pédiculé à distance, au bras et au coude
86.7a.3e↔	Plastie de glissement-rotation, non étendue, autre site	86.7c.15↔	Plastie à lambeau pédiculé à distance, à l'avant-bras
86.7a.41↔	Plastie de glissement-rotation, étendue, à la tête	86.7c.16↔	Plastie à lambeau pédiculé à distance, à la main
86.7a.46↔	Plastie de glissement-rotation, étendue, à la main	86.7c.17↔	Plastie à lambeau pédiculé à distance, à la paroi thoracique et au dos
86.7a.4d↔	Plastie de glissement-rotation, étendue, au pied	86.7c.18↔	Plastie à lambeau pédiculé à distance, à l'abdomen et à l'aîne
86.7a.4e↔	Plastie de glissement-rotation, étendue, autre site	86.7c.1a↔	Plastie à lambeau pédiculé à distance, aux fesses
		86.7c.1b↔	Plastie à lambeau pédiculé à distance, à la cuisse et au genou
		86.7c.1c↔	Plastie à lambeau pédiculé à distance, à la jambe
		86.7c.1d↔	Plastie à lambeau pédiculé à distance, au pied
		86.7d.11↔	Plastie à lambeau libre microvascularisé et anastomosé, à la tête
		86.7d.12↔	Plastie à lambeau libre microvascularisé et anastomosé, au cou
		86.7d.13↔	Plastie à lambeau libre microvascularisé et anastomosé, à l'épaule et à l'aisselle
		86.7d.14↔	Plastie à lambeau libre microvascularisé et anastomosé, au bras et au coude
		86.7d.15↔	Plastie à lambeau libre microvascularisé et anastomosé, à l'avant-bras
		86.7d.16↔	Plastie à lambeau libre microvascularisé et anastomosé, à la main
		86.7d.17↔	Plastie à lambeau libre microvascularisé et anastomosé, à la paroi thoracique et au dos
		86.7d.18↔	Plastie à lambeau libre microvascularisé et anastomosé, à l'abdomen et à l'aîne
		86.7d.1a↔	Plastie à lambeau libre microvascularisé et anastomosé, aux fesses
		86.7d.1b↔	Plastie à lambeau libre microvascularisé et anastomosé, à la cuisse et au genou

86.7d.1c↔	Plastie à lambeau libre microvascularisé et anastomosé, à la jambe	86.88.e6↔	Couverture temporaire de tissu mou par de la peau allogénique, non étendu, à la main
86.7d.1d↔	Plastie à lambeau libre microvascularisé et anastomosé, au pied	86.88.ed↔	Couverture temporaire de tissu mou par de la peau allogénique, non étendu, au pied
86.7e.21↔	Révision de plastie régionale à lambeau pédiculé, à la tête	86.88.f1↔	Couverture temporaire de tissu mou par de la peau allogénique, étendu, à la tête
86.7e.26↔	Révision de plastie régionale à lambeau pédiculé, à la main	86.88.f6↔	Couverture temporaire de tissu mou par de la peau allogénique, étendu, à la main
86.7e.2d↔	Révision de plastie régionale à lambeau pédiculé, au pied	86.88.fd↔	Couverture temporaire de tissu mou par de la peau allogénique, étendu, au pied
86.7e.2e↔	Révision de plastie régionale à lambeau pédiculé, autre site	86.88.g1↔	Couverture temporaire de tissu mou par de la peau xénogénique, non étendu, à la tête
86.7e.31↔	Révision de plastie de lambeau pédiculé à distance, à la tête	86.88.g6↔	Couverture temporaire de tissu mou par de la peau xénogénique, non étendu, à la main
86.7e.36↔	Révision de plastie de lambeau pédiculé à distance, à la main	86.88.gd↔	Couverture temporaire de tissu mou par de la peau xénogénique, non étendu, au pied
86.7e.3d↔	Révision de plastie de lambeau pédiculé à distance, au pied	86.88.h1↔	Couverture temporaire de tissu mou par de la peau xénogénique, étendu, à la tête
86.7e.3e↔	Révision de plastie de lambeau pédiculé à distance, autre site	86.88.h6↔	Couverture temporaire de tissu mou par de la peau xénogénique, étendu, à la main
86.7e.41↔	Révision de plastie à lambeau libre microvascularisé et anastomosé, à la tête	86.88.hd↔	Couverture temporaire de tissu mou par de la peau xénogénique, étendu, au pied
86.7e.46↔	Révision de plastie à lambeau libre microvascularisé et anastomosé, à la main	86.91↔	Excision de peau pour greffe
86.7e.4d↔	Révision de plastie avec lambeau libre microvascularisé et anastomosé, au pied	86.93.09↔	Insertion d'expandeur tissulaire, autre
86.7e.4e↔	Révision de plastie à lambeau libre microvascularisé et anastomosé, autre site	86.93.21↔	Insertion d'expandeur tissulaire, à la tête
86.81↔	Réparation pour hypotonie faciale	86.93.26↔	Insertion d'expandeur tissulaire, à la main
86.82↔	Rhytidectomie faciale	86.93.2d↔	Insertion d'expandeur tissulaire, au pied
86.83.11↔	Réduction de tissu adipeux, tête et cou	86.93.2e↔	Insertion d'expandeur tissulaire, autre site
86.83.12↔	Réduction de tissu adipeux, épaule et bras	86.a2.11↔	Couverture temporaire de tissu mou par membrane résorbable par dégradation hydrolytique, non étendu, à la tête
86.83.13↔	Réduction de tissu adipeux, avant-bras	86.a2.16↔	Couverture temporaire de tissu mou par membrane résorbable par dégradation hydrolytique, non étendu, à la main
86.83.14↔	Réduction de tissu adipeux, main	86.a2.1d↔	Couverture temporaire de tissu mou par membrane résorbable par dégradation hydrolytique, non étendu, au pied
86.83.1a↔	Réduction de tissu adipeux, région abdominale	86.a2.21↔	Couverture temporaire de tissu mou par membrane résorbable par dégradation hydrolytique, étendu, à la tête
86.83.1b↔	Réduction de tissu adipeux, dos et flancs	86.a2.26↔	Couverture temporaire de tissu mou par membrane résorbable par dégradation hydrolytique, étendu, à la main
86.83.1c↔	Réduction de tissu adipeux, région abdominale, flancs ainsi que dos simultanément	86.a2.2d↔	Couverture temporaire de tissu mou par membrane résorbable par dégradation hydrolytique, étendu, au pied
86.83.1d↔	Réduction de tissu adipeux, région inguino-génitale	92.20↔	Perfusion d'isotope radioactif liquide
86.83.1e↔	Réduction de tissu adipeux, fesses	92.21.00↔	Radiothérapie superficielle: SAP
86.83.1f↔	Réduction de tissu adipeux, cuisses	92.21.01↔	Radiothérapie superficielle: jusqu'à 2 champs d'irradiation
86.83.1g↔	Réduction de tissu adipeux, jambe et pied	92.21.02↔	Radiothérapie superficielle: plus de 2 champs d'irradiation
86.85.30↔	Séparation de syndactylie complète avec plastie de glissement, plastie des extrémités digitales ou reconstruction des ligaments latéraux, main	92.22.00↔	Radiothérapie en orthovoltage: SAP
86.85.40↔	Séparation de syndactylie complète avec plastie de glissement, plastie des extrémités digitales ou reconstruction des ligaments latéraux, pied	92.22.01↔	Radiothérapie en orthovoltage: jusqu'à 2 champs d'irradiation
86.85.50↔	Résection d'éléments dupliqués dans une syndactylie ou une polydactylie avec reconstruction articulaire, main	92.22.02↔	Radiothérapie en orthovoltage: plus de 2 champs d'irradiation
86.85.60↔	Résection d'éléments dupliqués dans une syndactylie ou une polydactylie avec reconstruction articulaire, pied	92.22.11↔	Radiothérapie peropératoire par rayons X, jusqu'à 300 kV
86.85.70↔	Correction de polysyndactylie par fusion des éléments dupliqués, main	92.22.12↔	Radiothérapie peropératoire par rayons X, 300 kV - < 1 MV
86.85.80↔	Correction de polysyndactylie par fusion des éléments dupliqués, pied	92.22.19↔	Autre radiothérapie peropératoire par rayons X
86.88.a1↔	Couverture de tissu mou par des kératinocytes obtenus en culture, non étendue, à la tête	92.23.00↔	Radiothérapie de haut voltage: SAP
86.88.a6↔	Couverture de tissu mou par des kératinocytes obtenus en culture, non étendue, à la main	92.23.01↔	Appareil de télécobalt, jusqu'à 2 champs d'irradiation
86.88.ad↔	Couverture de tissu mou par des kératinocytes obtenus en culture, non étendue, au pied	92.23.02↔	Appareil de télécobalt, 3 à 4 champs d'irradiation
86.88.ae↔	Couverture de tissu mou par des kératinocytes obtenus en culture, non étendue, autre site	92.23.03↔	Appareil de télécobalt plus de 4 champs d'irradiation ou radiothérapie conformationnelle en 3D
86.88.b1↔	Couverture de tissu mou par des kératinocytes obtenus en culture, étendue, à la tête	92.23.08↔	Radiothérapie de haut voltage: autres isotopes
86.88.b6↔	Couverture de tissu mou par des kératinocytes obtenus en culture, étendue, à la main	92.23.09↔	Autre appareil de télécobalt
86.88.bd↔	Couverture de tissu mou par des kératinocytes obtenus en culture, étendue, au pied	92.24.00↔	Téléradiothérapie à photons, accélérateur linéaire, SAP
86.88.be↔	Couverture de tissu mou par des kératinocytes obtenus en culture, étendue, autre site	92.24.01↔	Téléradiothérapie à photons, accélérateur linéaire, irradiation large
86.88.d1↔	Couverture temporaire de tissu mou par du matériel alloplastique, étendu, à la tête	92.24.02↔	Téléradiothérapie à photons, accélérateur linéaire, irradiation hémicorporelle
86.88.d6↔	Couverture temporaire de tissu mou par du matériel alloplastique, étendu, à la main	92.24.03↔	Téléradiothérapie à photons, accélérateur linéaire, irradiation corporelle totale
86.88.dd↔	Couverture temporaire de tissu mou par du matériel alloplastique, étendu, au pied	92.24.04↔	Téléradiothérapie à photons, accélérateur linéaire, radiothérapie peropératoire
86.88.e1↔	Couverture temporaire de tissu mou par de la peau allogénique, non étendu, à la tête	92.24.09↔	Téléradiothérapie à photons, accélérateur linéaire, autre
		92.24.11↔	Téléradiothérapie à photons, accélérateur linéaire, positionnement guidé par l'image (IGRT), jusqu'à 2 champs d'irradiation

92.24.12↔	Téléradiothérapie à photons, accélérateur linéaire, positionnement guidé par l'image (IGRT), plus de 2 champs d'irradiation	92.27.31↔	Implantation ou insertion d'élément radioactif (brachythérapie par des sources scellées de radionucléides), vaisseau coronaire
92.24.13↔	Téléradiothérapie à photons, accélérateur linéaire, positionnement guidé par l'image (IGRT), radiothérapie conformationnelle en 3D	92.27.39↔	Implantation ou insertion d'élément radioactif (brachythérapie par des sources scellées de radionucléides), autre vaisseau
92.24.14↔	Téléradiothérapie à photons, accélérateur linéaire, positionnement guidé par l'image (IGRT), radiothérapie avec modulation d'intensité	92.27.40↔	Implantation ou insertion peropératoires d'élément radioactif (brachythérapie par des sources scellées de radionucléides)
92.24.21↔	Téléradiothérapie à photons, accélérateur linéaire, sans guidage par l'image, jusqu'à 2 champs d'irradiation	92.27.70↔	Moulages radioactifs, SAP
92.24.22↔	Téléradiothérapie à photons, accélérateur linéaire, sans guidage par l'image, plus de 2 champs d'irradiation	92.27.71↔	Moulages radioactifs: construction et application de moulage radioactif superficiel
92.24.23↔	Téléradiothérapie à photons, accélérateur linéaire, sans guidage par l'image, radiothérapie conformationnelle en 3D	92.27.72↔	Moulages radioactifs: construction et pose d'applicateur non utilisé sur la surface corporelle
92.24.24↔	Téléradiothérapie à photons, accélérateur linéaire, sans guidage par l'image, radiothérapie avec modulation d'intensité	92.27.73↔	Moulages radioactifs: construction et pose d'applicateur oculaire
92.24.30↔	Téléradiothérapie à photons: radiothérapie hautement complexe à l'aide d'équipements spécialisés	92.27.79↔	Autres moulages radioactifs
92.25.00↔	Téléradiothérapie par électron, accélérateur linéaire, SAP	92.28.00↔	Injection, instillation ou administration orale de radio-isotope, SAP
92.25.01↔	Téléradiothérapie par électron, accélérateur linéaire, irradiation large	92.28.01↔	Instillation d'un radionucléide libre dans l'articulation
92.25.02↔	Téléradiothérapie par électron, accélérateur linéaire, irradiation hémicorporelle	92.28.02↔	Traitement à l'iode radioactif, dose thérapeutique de I-131 jusqu'à 1,2 GBq, sans administration de thyrotropine recombinante (rh-TSH)
92.25.03↔	Téléradiothérapie par électron, accélérateur linéaire, irradiation corporelle totale	92.28.03↔	Traitement à l'iode radioactif, dose thérapeutique de I-131 jusqu'à 1,2 GBq, avec administration de thyrotropine recombinante (rh-TSH)
92.25.04↔	Téléradiothérapie par électron, accélérateur linéaire, radiothérapie peropératoire	92.28.04↔	Traitement à l'iode radioactif, dose thérapeutique de I-131 de plus de 1,2 GBq à moins de 5 GBq, sans administration de thyrotropine recombinante (rh-TSH)
92.25.09↔	Téléradiothérapie par électron, accélérateur linéaire, autre	92.28.05↔	Traitement à l'iode radioactif, dose thérapeutique de I-131 de plus de 1,2 GBq à moins de 5 GBq, avec administration de thyrotropine recombinante (rh-TSH)
92.25.11↔	Téléradiothérapie par électron, accélérateur linéaire, positionnement guidé par l'image	92.28.06↔	Traitement à l'iode radioactif, dose thérapeutique de I-131 de 5 GBq et plus, sans administration de thyrotropine recombinante (rh-TSH)
92.25.12↔	Téléradiothérapie par électron, accélérateur linéaire, positionnement guidé par l'image, jusqu'à 2 champs d'irradiation	92.28.07↔	Traitement à l'iode radioactif, dose thérapeutique de I-131 de 5 GBq et plus, avec administration de thyrotropine recombinante (rh-TSH)
92.25.13↔	Téléradiothérapie par électron, accélérateur linéaire, positionnement guidé par l'image, plus de 2 champs d'irradiation	92.28.11↔	Thérapie de métastases osseuses par radionucléides libres
92.25.14↔	Téléradiothérapie par électron, accélérateur linéaire, positionnement guidé par l'image, radiothérapie conformationnelle en 3D	92.28.13↔	Radiothérapie par ciblage de récepteurs avec des analogues de la somatostatine conjugués au DOTA
92.25.15↔	Téléradiothérapie par électron, accélérateur linéaire, positionnement guidé par l'image, radiothérapie avec modulation d'intensité	92.28.20↔	Radioimmunothérapie par 90Y-ibritumomab-tiuxétan, parentérale
92.25.21↔	Téléradiothérapie par électron, accélérateur linéaire, sans guidage par l'image, jusqu'à 2 champs d'irradiation	92.28.21↔	Administration parentérale de I-131-MIBG (méta-iodobenzylguanidine marquée à l'iode-131)
92.25.22↔	Téléradiothérapie par électron, accélérateur linéaire, sans guidage par l'image, plus de 2 champs d'irradiation	92.28.22↔	Radioimmunothérapie par iode 131 [I-131] tositumomab, par voie parentérale
92.25.23↔	Téléradiothérapie par électron, accélérateur linéaire, sans guidage par l'image, radiothérapie conformationnelle en 3D	92.28.23↔	Radioimmunothérapie par autres anticorps, parentérale
92.25.24↔	Téléradiothérapie par électron, accélérateur linéaire, sans guidage par l'image, radiothérapie avec modulation d'intensité	92.28.31↔	Radio-chimioembolisation intravasculaire sélective par le I-131-lipiodol
92.26.00↔	Autre téléradiothérapie par particule radioactive, SAP	92.28.32↔	Radiothérapie intravasculaire sélective (SIRT) par embolisation avec des microsphères marquées à l'yttrium-90
92.26.99↔	Autre téléradiothérapie par particule radioactive, autre	92.28.33↔	Brachythérapie endovasculaire au rhénium-188
92.27.00↔	Implantation ou insertion d'élément radioactif (brachythérapie par des sources scellées de radionucléides), surface corporelle, site d'application autre ou non spécifié	92.28.99↔	Injection, instillation ou administration orale de radio-isotopes, autre
92.27.10↔	Implantation ou insertion d'élément radioactif (brachythérapie par des sources scellées de radionucléides), organes génitaux féminins, SAP	92.29.00↔	Brachythérapie par des sources scellées de radionucléides, SAP
92.27.11↔	Implantation ou insertion d'élément radioactif (brachythérapie par des sources scellées de radionucléides), intra-utérine	92.29.09↔	Autre brachythérapie par des sources scellées de radionucléides
92.27.12↔	Implantation ou insertion d'élément radioactif (brachythérapie par des sources scellées de radionucléides), intravaginale	92.29.11↔	Brachythérapie interstitielle par implantation de sources radioactives amovibles dans un seul plan, faible débit de dose
92.27.13↔	Implantation ou insertion d'élément radioactif (brachythérapie par des sources scellées de radionucléides), intra-utérine et intravaginale combinée	92.29.12↔	Brachythérapie interstitielle par implantation de sources radioactives amovibles dans un seul plan, débit de dose pulsé (pulsed dose rate)
92.27.21↔	Implantation ou insertion d'élément radioactif (brachythérapie par des sources scellées de radionucléides), surface corporelle	92.29.13↔	Brachythérapie interstitielle par implantation de sources radioactives amovibles dans un seul plan, haut débit de dose
92.27.22↔	Implantation ou insertion d'élément radioactif (brachythérapie par des sources scellées de radionucléides), intracavitaire	92.29.19↔	Brachythérapie interstitielle par implantation de sources radioactives amovibles dans un seul plan, autre
92.27.23↔	Implantation ou insertion d'élément radioactif (brachythérapie par des sources scellées de radionucléides), intraluminaire	92.29.21↔	Brachythérapie interstitielle par implantation de sources radioactives amovibles en fonction du volume dans plusieurs plans, faible débit de dose
92.27.30↔	Implantation ou insertion d'élément radioactif (brachythérapie par des sources scellées de radionucléides), vaisseau non spécifié	92.29.22↔	Brachythérapie interstitielle par implantation de sources radioactives amovibles en fonction du volume dans plusieurs plans, débit de dose pulsé (pulsed dose rate)
		92.29.23↔	Brachythérapie interstitielle par implantation de sources radioactives amovibles en fonction du volume dans plusieurs plans, haut débit de dose

92.29.24↔	Brachythérapie par implantation peropératoire de sources radioactives amovibles dans plusieurs plans, haut débit de dose	92.30.22↔	Radiochirurgie stéréotaxique, en un temps: cérébrale, guidée par l'image
92.29.29↔	Brachythérapie interstitielle par implantation de sources radioactives amovibles en fonction du volume dans plusieurs plans, autre	92.30.30↔	Radiochirurgie stéréotaxique, en un temps: extracérébrale, radiothérapie avec modulation d'intensité
92.29.31↔	Brachythérapie interstitielle par implantation de sources radioactives permanentes, jusqu'à 10 sources	92.30.31↔	Radiochirurgie stéréotaxique, en un temps: extracérébrale, Intensity Modulated Arc Therapy (IMAT).
92.29.32↔	Brachythérapie interstitielle par implantation de sources radioactives permanentes, de 11 à 15 sources	92.30.32↔	Radiochirurgie stéréotaxique, en un temps: extracérébrale, guidée par l'image
92.29.33↔	Brachythérapie interstitielle par implantation de sources radioactives permanentes, de 16 à 20 sources	92.30.99↔	Radiochirurgie stéréotaxique, en un temps, autre
92.29.34↔	Brachythérapie interstitielle par implantation de sources radioactives permanentes, de 21 à 25 sources	92.31.00↔	Radiochirurgie à photons non spécifiée, cérébrale
92.29.35↔	Brachythérapie interstitielle par implantation de sources radioactives permanentes, de 26 à 30 sources	92.31.10↔	Radiochirurgie à photons non spécifiée, extracérébrale
92.29.36↔	Brachythérapie interstitielle par implantation de sources radioactives permanentes, de 31 à 35 sources	92.32.00↔	Radiochirurgie photonique multisources, SAP
92.29.37↔	Brachythérapie interstitielle par implantation de sources radioactives permanentes, de 36 à 40 sources	92.32.01↔	Radiochirurgie photonique multisources: gamma-knife
92.29.38↔	Brachythérapie interstitielle par implantation de sources radioactives permanentes, de 41 à 45 sources	92.33.00↔	Radiochirurgie aux particules, SAP
92.29.39↔	Brachythérapie interstitielle par implantation de sources radioactives permanentes, de 46 à 50 sources	92.33.01↔	Autre radiothérapie de haut voltage: radiochirurgie stéréotaxique, en un temps, cérébrale
92.29.3a↔	Brachythérapie interstitielle par implantation de sources radioactives permanentes, de 51 à 55 sources	92.33.11↔	Autre radiothérapie de haut voltage: radiochirurgie stéréotaxique, en un temps, extracérébrale
92.29.3b↔	Brachythérapie interstitielle par implantation de sources radioactives permanentes, de 56 à 60 sources	92.39.00↔	Autre radiochirurgie stéréotaxique, SAP
92.29.3c↔	Brachythérapie interstitielle par implantation de sources radioactives permanentes, de 61 à 65 sources	92.39.01↔	Autre radiothérapie de haut voltage, radiochirurgie stéréotaxique, fractionnée, cérébrale, SAP
92.29.3d↔	Brachythérapie interstitielle par implantation de sources radioactives permanentes, de 66 à 70 sources	92.39.11↔	Autre radiothérapie de haut voltage, radiochirurgie stéréotaxique, fractionnée, extracérébrale, SAP
92.29.3e↔	Brachythérapie interstitielle par implantation de sources radioactives permanentes, 71 sources et plus	92.39.20↔	Autre radiothérapie de haut voltage, radiochirurgie stéréotaxique, fractionnée: cérébrale, radiothérapie à intensité modulée
92.29.40↔	Brachythérapie par applicateurs superficiels, SAP	92.39.21↔	Autre radiothérapie de haut voltage, radiochirurgie stéréotaxique, fractionnée: cérébrale, Intensity Modulated Arc Therapy (IMAT).
92.29.49↔	Autre brachythérapie par applicateurs superficiels	92.39.22↔	Autre radiothérapie de haut voltage, radiochirurgie stéréotaxique, fractionnée: cérébrale, guidée par l'image
92.29.51↔	Enlèvement de sources scellées de radionucléides ou d'applicateurs inactifs sous anesthésie	92.39.29↔	Autre radiothérapie de haut voltage, radiochirurgie stéréotaxique, fractionnée, extracérébrale, autre
92.30.00↔	Radiochirurgie stéréotaxique en un temps, SAP	92.39.30↔	Autre radiothérapie de haut voltage, radiochirurgie stéréotaxique, fractionnée: extracérébrale, radiothérapie avec modulation d'intensité
92.30.01↔	Radiochirurgie stéréotaxique, en un temps: cérébrale, SAP	92.39.31↔	Autre radiothérapie de haut voltage, radiochirurgie stéréotaxique, fractionnée: extracérébrale, Intensity Modulated Arc Therapy (IMAT).
92.30.02↔	Radiochirurgie stéréotaxique, en un temps: extracérébrale, SAP	92.39.32↔	Autre radiothérapie de haut voltage, radiochirurgie stéréotaxique, fractionnée: extracérébrale, guidée par l'image
92.30.20↔	Radiochirurgie stéréotaxique, en un temps: cérébrale, radiothérapie à intensité modulée	92.39.39↔	Autre radiothérapie de haut voltage, radiochirurgie stéréotaxique, fractionnée, extracérébrale, autre
92.30.21↔	Radiochirurgie stéréotaxique, en un temps: cérébrale, Intensity Modulated Arc Therapy (IMAT).	92.41↔	Radiothérapie par électrons peropératoire

procédure F59-6

86.88.i1↔	Pose ou remplacement chirurgical de système de thérapie par pression négative avec anesthésie régionale ou générale, à portée profonde, aux os et articulations des extrémités	86.88.i4↔	Pose ou remplacement chirurgical de système de thérapie par pression négative avec anesthésie régionale ou générale, endorectale
86.88.i2↔	Pose ou remplacement chirurgical de système de thérapie par pression négative avec anesthésie régionale ou générale, à portée profonde, au thorax, au médiastin et au sternum	86.88.i5↔	Pose ou remplacement chirurgical de système de thérapie par pression négative avec anesthésie régionale ou générale, au tissu cutané et sous-cutané
86.88.i3↔	Pose ou remplacement chirurgical de système de thérapie par pression négative avec anesthésie régionale ou générale, à l'abdomen ouvert	86.88.i6↔	Pose ou remplacement de système de thérapie par pression négative avec anesthésie régionale ou générale, autre site

procédure F59-7

38.06.00↔	Incision d'artères abdominales, SAP	38.07.10↔	Incision de veines abdominales profondes, SAP
38.06.10↔	Incision d'artères viscérales, SAP	38.07.11↔	Incision de la veine cave inférieure
38.06.11↔	Incision du tronc coeliaque	38.07.12↔	Incision de la veine iliaque
38.06.12↔	Incision de l'artère gastrique	38.07.19↔	Incision de veines abdominales profondes, autre
38.06.13↔	Incision de l'artère hépatique	38.07.99↔	Incision de veines abdominales, autre
38.06.14↔	Incision de l'artère splénique	38.10↔	Endartériectomie, site non précisé
38.06.15↔	Incision de l'artère rénale	38.11↔	Endartériectomie de vaisseaux intracrâniens
38.06.16↔	Incision de l'artère mésentérique	38.12↔	Endartériectomie d'autres vaisseaux de la tête et du cou
38.06.17↔	Incision de l'artère lombaire	38.13↔	Endartériectomie de vaisseaux de membre supérieur
38.06.18↔	Incision de l'artère iliaque	38.16.00↔	Endartériectomie d'artères abdominales, SAP
38.06.19↔	Incision d'artères viscérales, autre	38.16.10↔	Endartériectomie d'artères viscérales, SAP
38.06.99↔	Incision d'artères abdominales, autre	38.16.11↔	Endartériectomie du tronc coeliaque
38.07.00↔	Incision de veines abdominales, SAP	38.16.12↔	Endartériectomie de l'artère gastrique

38.16.13↔	Endartériectomie de l'artère hépatique	38.66.13↔	Autre excision de l'artère hépatique
38.16.14↔	Endartériectomie de l'artère splénique	38.66.14↔	Autre excision de l'artère splénique
38.16.15↔	Endartériectomie de l'artère rénale	38.66.15↔	Autre excision de l'artère rénale
38.16.16↔	Endartériectomie de l'artère mésentérique	38.66.16↔	Autre excision de l'artère mésentérique
38.16.17↔	Endartériectomie de l'artère lombaire	38.66.17↔	Autre excision de l'artère lombaire
38.16.18↔	Endartériectomie de l'artère iliaque	38.66.18↔	Autre excision de l'artère iliaque
38.16.19↔	Endartériectomie d'artères viscérales, autre	38.66.19↔	Autre excision d'artères viscérales, autre
38.16.99↔	Endartériectomie d'artères abdominales, autre	38.66.99↔	Autre excision d'artères abdominales, autre
38.18.00↔	Endartériectomie de vaisseaux de membre inférieur, SAP	38.67.00↔	Autre excision de veines abdominales, SAP
38.18.10↔	Endartériectomie de l'artère fémorale (commune) (superficielle)	38.67.10↔	Autre excision de veines abdominales profondes, SAP
38.18.11↔	Endartériectomie de l'artère fémorale profonde	38.67.11↔	Autre excision de la veine cave inférieure
38.18.12↔	Endartériectomie de l'artère poplitée	38.67.12↔	Autre excision de la veine iliaque
38.18.99↔	Endartériectomie de vaisseaux de membre inférieur, autre	38.67.19↔	Autre excision de veines abdominales profondes, autre
38.32.00↔	Résection d'autres vaisseaux de la tête et du cou, avec anastomose, SAP	38.67.99↔	Autre excision de veines abdominales, autre
38.32.10↔	Résection d'artères extracrâniennes de la tête et du cou, avec anastomose	38.68.00↔	Autre excision d'artères de membre inférieur, SAP
38.32.20↔	Résection de veines extracrâniennes de la tête et du cou, avec anastomose, SAP	38.68.10↔	Autre excision d'artères de la cuisse
38.32.21↔	Résection de la veine jugulaire, avec anastomose	38.68.20↔	Autre excision d'artères de la jambe et du pied
38.32.22↔	Résection de veines extracrâniennes superficielles de la tête et du cou, avec anastomose	38.68.99↔	Autre excision d'artères de membre inférieur, autre
38.32.99↔	Résection d'autres vaisseaux de la tête et du cou, avec anastomose, autre	38.7x.10↔	Interruption de la veine cave, par chirurgie ouverte, SAP
38.33.00↔	Résection de vaisseaux de membre supérieur avec anastomose, SAP	38.7x.11↔	Insertion d'un filtre antiembolique dans la veine cave, par chirurgie ouverte
38.33.10↔	Résection d'artères de membre supérieur avec anastomose, SAP	38.7x.12↔	Ablation d'un filtre antiembolique dans la veine cave, par chirurgie ouverte
38.33.11↔	Résection d'artères de membre supérieur avec anastomose	38.7x.13↔	Ligature ou plicature de la veine cave, par chirurgie ouverte
38.33.12↔	Résection de l'artère cubitale, avec anastomose	38.7x.19↔	Interruption de la veine cave, par chirurgie ouverte, autre
38.33.13↔	Résection d'autres artères de l'avant-bras, avec anastomose	38.81↔	Autre occlusion chirurgicale de vaisseaux intracrâniens
38.33.14↔	Résection d'artères de la main, avec anastomose	38.82.00↔	Autre occlusion chirurgicale de vaisseaux de la tête et du cou, SAP
38.33.20↔	Résection de veines de membre supérieur, avec anastomose, SAP	38.82.10↔	Autre occlusion chirurgicale d'artères extracrâniennes de la tête et du cou
38.33.21↔	Résection de la veine axillaire, avec anastomose	38.82.20↔	Autre occlusion chirurgicale de veines extracrâniennes de la tête et du cou, SAP
38.33.22↔	Résection d'autres veines profondes de membre supérieur, avec anastomose	38.82.21↔	Autre occlusion chirurgicale de la veine jugulaire
38.33.23↔	Résection de veines superficielles de membre supérieur, avec anastomose	38.82.22↔	Autre occlusion chirurgicale d'autres veines extracrâniennes profondes de la tête et du cou
38.33.99↔	Résection de vaisseaux de membre supérieur avec anastomose, autre	38.82.29↔	Autre occlusion chirurgicale de veines extracrâniennes de la tête et du cou, autre
38.42↔	Résection d'autres vaisseaux de la tête et du cou, avec remplacement	38.82.99↔	Autre occlusion chirurgicale de vaisseaux de la tête et du cou, autre
38.43.00↔	Résection de vaisseaux de membre supérieur, avec remplacement, SAP	38.83.11↔	Autre occlusion chirurgicale d'artères de la main
38.43.10↔	Résection d'artères de membre supérieur, avec remplacement	38.83.19↔	Autre occlusion chirurgicale d'autres artères de membre supérieur
38.43.11↔	Résection de l'artère axillaire, avec remplacement	38.83.21↔	Autre occlusion chirurgicale de veines profondes de membre supérieur
38.43.20↔	Résection de veines de membre supérieur, avec remplacement, SAP	38.84.00↔	Autre occlusion chirurgicale de l'aorte, SAP
38.43.21↔	Résection de la veine axillaire, avec remplacement	38.84.10↔	Autre occlusion chirurgicale de l'aorte thoracique
38.43.28↔	Résection d'autres veines profondes de membre supérieur, avec remplacement	38.84.20↔	Autre occlusion chirurgicale de l'aorte abdominale
38.43.29↔	Résection de veines de membre supérieur, avec remplacement, autre	38.84.31↔	Ligature du canal artériel persistant
38.43.99↔	Résection de vaisseaux de membre supérieur, avec remplacement, autre	38.84.99↔	Autre occlusion chirurgicale de l'aorte, autre
38.64.00↔	Autre excision de l'aorte, SAP	38.85.00↔	Autre occlusion chirurgicale d'autres vaisseaux thoraciques, SAP
38.64.10↔	Autre excision de l'aorte thoracique	38.85.10↔	Autre occlusion chirurgicale d'autres artères thoraciques, SAP
38.64.20↔	Autre excision de l'aorte abdominale	38.85.11↔	Autre occlusion chirurgicale de l'artère sous-clavière
38.64.99↔	Autre excision de l'aorte, autre	38.85.12↔	Autre occlusion chirurgicale de l'artère pulmonaire
38.65.00↔	Autre excision de vaisseaux thoraciques, SAP	38.85.13↔	Autre occlusion chirurgicale du tronc brachio-céphalique
38.65.10↔	Autre excision d'artères thoraciques	38.85.19↔	Autre occlusion chirurgicale d'autres artères thoraciques, autre
38.65.20↔	Autre excision de veines thoraciques, SAP	38.85.20↔	Autre occlusion chirurgicale de veines thoraciques, SAP
38.65.21↔	Autre excision de la veine cave supérieure	38.85.21↔	Autre occlusion chirurgicale de la veine cave supérieure
38.65.22↔	Autre excision d'autres veines thoraciques profondes	38.85.22↔	Autre occlusion chirurgicale de la veine pulmonaire
38.65.29↔	Autre excision de veines thoraciques, autre	38.85.23↔	Autre occlusion chirurgicale de la veine sous-clavière
38.65.99↔	Autre excision de vaisseaux thoraciques, autre	38.85.28↔	Autre occlusion chirurgicale d'autres veines thoraciques profondes
38.66.00↔	Autre excision d'artères abdominales, SAP	38.85.29↔	Autre occlusion chirurgicale de veines thoraciques, autre
38.66.10↔	Autre excision d'artères viscérales, SAP	38.85.99↔	Autre occlusion chirurgicale d'autres vaisseaux thoraciques, autre
38.66.11↔	Autre excision du tronc coeliaque	38.86.00↔	Autre occlusion chirurgicale d'artères abdominales, SAP
38.66.12↔	Autre excision de l'artère gastrique	38.86.10↔	Autre occlusion chirurgicale d'artères viscérales, SAP
		38.86.11↔	Autre occlusion chirurgicale du tronc coeliaque
		38.86.12↔	Autre occlusion chirurgicale de l'artère gastrique
		38.86.13↔	Autre occlusion chirurgicale de l'artère hépatique
		38.86.14↔	Autre occlusion chirurgicale de l'artère splénique

38.86.15↔	Autre occlusion chirurgicale de l'artère rénale	39.56.19↔	Réparation de vaisseaux de la tête et du cou avec patch de tissu, autre
38.86.16↔	Autre occlusion chirurgicale de l'artère mésentérique	39.56.20↔	Réparation de vaisseaux du membre supérieur avec patch de tissu, SAP
38.86.17↔	Autre occlusion chirurgicale de l'artère iliaque	39.56.21↔	Réparation d'artères du membre supérieur avec patch de tissu
38.86.19↔	Autre occlusion chirurgicale d'artères viscérales, autre	39.56.22↔	Réparation de la veine sous-clavière, de la veine axillaire et de la veine brachio-céphalique avec patch de tissu
38.86.99↔	Autre occlusion chirurgicale d'artères abdominales, autre	39.56.23↔	Réparation d'autres veines profondes du membre supérieur avec patch de tissu
38.87.00↔	Autre occlusion chirurgicale de veines abdominales, SAP	39.56.29↔	Réparation de vaisseaux du membre supérieur avec patch de tissu, autre
38.87.10↔	Autre occlusion chirurgicale de veines abdominales profondes, SAP	39.56.30↔	Réparation de vaisseaux thoraciques avec patch de tissu, SAP
38.87.11↔	Autre occlusion chirurgicale de la veine cave inférieure	39.56.31↔	Réparation de l'aorte thoracique avec patch de tissu
38.87.12↔	Autre occlusion chirurgicale des veines iliaques commune et interne	39.56.32↔	Réparation de la veine pulmonaire avec patch de tissu
38.87.19↔	Autre occlusion chirurgicale de veines abdominales profondes, autre	39.56.33↔	Réparation de la veine cave supérieure avec patch de tissu
38.87.99↔	Autre occlusion chirurgicale de veines abdominales, autre	39.56.39↔	Réparation de vaisseaux thoraciques avec patch de tissu, autre
39.0x.00↔	Shunt d'artère systémique à pulmonaire, SAP	39.56.40↔	Réparation d'artères abdominales avec patch de tissu, SAP
39.0x.10↔	Anastomose entre artère sous-clavière et artère pulmonaire (Blalock-Taussig)	39.56.41↔	Réparation de l'aorte abdominale avec patch de tissu
39.0x.11↔	Anastomose entre aorte et artère pulmonaire droite (Waterston-Cooley)	39.56.42↔	Réparation du tronc coeliaque avec patch de tissu
39.0x.12↔	Anastomose entre aorte descendante et artère pulmonaire gauche (Potts-Smith)	39.56.43↔	Réparation de l'artère gastrique avec patch de tissu
39.0x.13↔	Anastomose entre artère pulmonaire gauche et droite	39.56.44↔	Réparation de l'artère hépatique avec patch de tissu
39.0x.20↔	Shunt prothétique d'artère pulmonaire à aorte, central	39.56.45↔	Réparation de l'artère splénique avec patch de tissu
39.0x.21↔	Shunt prothétique d'artère pulmonaire à aorte, périphérique	39.56.46↔	Réparation de l'artère rénale avec patch de tissu
39.0x.23↔	Cerclage (banding) de l'artère pulmonaire	39.56.47↔	Réparation de l'artère mésentérique avec patch de tissu
39.0x.24↔	Shunt d'artère systémique à pulmonaire, opération de Damus-Kay-Stansel	39.56.48↔	Réparation de l'artère iliaque avec patch de tissu
39.0x.99↔	Shunt d'artère systémique à pulmonaire, autre	39.56.49↔	Réparation d'artères abdominales avec patch de tissu, autre
39.10↔	Shunt veineux intra-abdominal, SAP	39.56.50↔	Réparation de veines abdominales avec patch de tissu, SAP
39.11.00↔	Création et révision de shunt portosystémique, TIPSS, SAP	39.56.51↔	Réparation de la veine cave inférieure avec patch de tissu
39.11.11↔	Création de shunt portosystémique, recours à l'angioplastie percutanée (à ballonnet)	39.56.52↔	Réparation de la veine iliaque avec patch de tissu
39.11.12↔	Création de shunt portosystémique, thrombolyse et thrombectomie percutanées	39.56.59↔	Réparation de veines abdominales avec patch de tissu, autre
39.11.13↔	Création de shunt portosystémique, utilisation d'un stent	39.56.60↔	Réparation de vaisseaux du membre inférieur avec patch de tissu, SAP
39.11.21↔	Révision de shunt portosystémique, fermeture percutanée	39.56.61↔	Réparation d'artères du membre inférieur avec patch de tissu
39.11.22↔	Révision de shunt portosystémique, recours à l'insertion d'un stent	39.56.62↔	Réparation de la veine fémorale et de la veine poplitée avec patch de tissu
39.11.23↔	Révision de shunt portosystémique avec thrombectomie et thrombolyse percutanées	39.56.63↔	Réparation d'autres veines profondes du membre inférieur avec patch de tissu
39.11.24↔	Révision de shunt portosystémique avec réduction percutanée du diamètre d'un shunt portosystémique existant	39.56.64↔	Réparation de veines superficielles de la cuisse avec patch de tissu
39.11.99↔	Création et révision de shunt portosystémique, TIPSS, autre	39.56.69↔	Réparation de vaisseaux du membre inférieur avec patch de tissu, autre
39.19↔	Shunt veineux intra-abdominal, autre	39.56.99↔	Réparation de vaisseau sanguin avec patch de tissu (plastie), autre
39.51.00↔	Clippage d'anévrisme, SAP	39.57.00↔	Réparation de vaisseau sanguin avec patch synthétique (plastie), SAP
39.51.11↔	Clippage d'anévrisme intracrâniens	39.57.10↔	Réparation de vaisseaux de la tête et du cou avec patch synthétique, SAP
39.51.99↔	Clippage d'anévrisme, autre	39.57.11↔	Réparation de vaisseaux intracrâniens avec patch synthétique
39.52.00↔	Autre réparation d'anévrisme, SAP	39.57.12↔	Réparation d'artères extracrâniennes de la tête et du cou avec patch synthétique
39.52.10↔	Autre réparation d'anévrisme de vaisseaux de la tête et du cou, SAP	39.57.13↔	Réparation de la veine jugulaire avec patch synthétique
39.52.11↔	Autre réparation d'anévrisme de vaisseaux intracrâniens	39.57.19↔	Réparation de vaisseaux de la tête et du cou avec patch synthétique, autre
39.52.19↔	Autre réparation d'anévrisme de vaisseaux de la tête et du cou, autre	39.57.20↔	Réparation de vaisseaux du membre supérieur avec patch synthétique, SAP
39.52.20↔	Autre réparation d'anévrisme de l'aorte, SAP	39.57.21↔	Réparation d'artères du membre supérieur avec patch synthétique
39.52.21↔	Autre réparation chirurgicale ouverte d'anévrisme de l'aorte ascendante, de la crosse aortique et de l'aorte thoracique	39.57.22↔	Réparation de la veine sous-clavière, de la veine axillaire et de la veine brachio-céphalique avec patch synthétique
39.52.22↔	Autre réparation chirurgicale ouverte d'anévrisme de l'aorte abdominale	39.57.23↔	Réparation d'autres veines profondes du membre supérieur avec patch synthétique
39.52.29↔	Autre réparation d'anévrisme de l'aorte, autre	39.57.29↔	Réparation de vaisseaux du membre supérieur avec patch synthétique, autre
39.53↔	Réparation de fistule artério-veineuse	39.57.30↔	Réparation de vaisseaux thoraciques avec patch synthétique, SAP
39.54.00↔	Opération de réentrée, SAP	39.57.31↔	Réparation de l'aorte thoracique avec patch synthétique
39.54.10↔	Opération de réentrée, aorte thoracique	39.57.32↔	Réparation de la veine pulmonaire avec patch synthétique
39.54.20↔	Opération de réentrée, aorte abdominale	39.57.33↔	Réparation de la veine cave supérieure avec patch synthétique
39.54.99↔	Opération de réentrée, autre	39.57.39↔	Réparation de vaisseaux thoraciques avec patch synthétique, autre
39.55↔	Réimplantation de vaisseau rénal aberrant	39.57.40↔	Réparation d'artères abdominales avec patch synthétique, SAP
39.56.00↔	Réparation de vaisseau sanguin, avec patch de tissu (plastie), SAP	39.57.41↔	Réparation de l'aorte abdominale avec patch synthétique
39.56.10↔	Réparation de vaisseaux de la tête et du cou avec patch de tissu, SAP		
39.56.11↔	Réparation de vaisseaux intracrâniens avec patch de tissu		
39.56.12↔	Réparation de la veine jugulaire avec patch de tissu		

39.57.42↔	Réparation du tronc coeliaque avec patch synthétique	39.59.88↔	Autre réparation d'autres veines profondes du membre inférieur
39.57.43↔	Réparation de l'artère gastrique avec patch synthétique	39.59.89↔	Autre réparation de vaisseaux de membre inférieur, autre
39.57.44↔	Réparation de l'artère hépatique avec patch synthétique	39.59.90↔	Autre réparation de vaisseau, plastie de valves veineuses
39.57.45↔	Réparation de l'artère splénique avec patch synthétique	39.76.00↔	Intervention endovasculaire transluminale percutanée sur vaisseau(x) (extracrânien(s)) précérébral(aux), SAP
39.57.46↔	Réparation de l'artère rénale avec patch synthétique	39.76.10↔	Angioplastie percutanée à ballonnet de vaisseau(x) (extracrânien(s)) précérébral(aux)
39.57.47↔	Réparation de l'artère mésentérique avec patch synthétique	39.76.20↔	Angioplastie percutanée de vaisseau(x) (extracrânien(s)) précérébral(aux), système à lame rotative ou multilames
39.57.48↔	Réparation de l'artère iliaque avec patch synthétique	39.76.30↔	Angioplastie percutanée au laser de vaisseau(x) (extracrânien(s)) précérébral(aux)
39.57.49↔	Réparation d'artères abdominales avec patch synthétique, autre	39.76.40↔	Athérectomie percutanée de vaisseau(x) (extracrânien(s)) précérébral(aux)
39.57.50↔	Réparation de veines abdominales avec patch synthétique, SAP	39.76.60↔	Thrombectomie percutanée de vaisseau(x) (extracrânien(s)) précérébral(aux), SAP
39.57.51↔	Réparation de la veine cave inférieure avec patch synthétique	39.76.62↔	Thrombectomie percutanée de vaisseau(x) extracrânien(s) assistée par stent
39.57.52↔	Réparation de la veine iliaque avec patch synthétique	39.76.69↔	Thrombectomie percutanée de vaisseau(x) (extracrânien(s)) précérébral(aux), autre
39.57.59↔	Réparation de veines abdominales avec patch synthétique, autre	39.76.99↔	Intervention endovasculaire transluminale percutanée sur vaisseau(x) (extracrânien(s)) précérébral(aux), autre
39.57.60↔	Réparation de vaisseaux du membre inférieur avec patch synthétique, SAP	39.77.00↔	Intervention endovasculaire transluminale percutanée sur vaisseau(x) intracrânien(s), SAP
39.57.61↔	Réparation d'artères du membre inférieur avec patch synthétique	39.77.09↔	Intervention endovasculaire transluminale percutanée sur vaisseau(x) intracrânien(s), autre
39.57.62↔	Réparation de la veine fémorale et de la veine poplitée avec patch synthétique	39.77.10↔	Angioplastie percutanée à ballonnet de vaisseau(x) intracrânien(s)
39.57.63↔	Réparation d'autres veines profondes du membre inférieur avec patch synthétique	39.77.20↔	Bladeangioplastie percutanée de vaisseau(x) intracrânien(s)
39.57.64↔	Réparation de veines superficielles de la cuisse avec patch synthétique	39.77.30↔	Angioplastie percutanée au laser de vaisseau(x) intracrânien(s)
39.57.69↔	Réparation de vaisseaux du membre inférieur avec patch synthétique, autre	39.77.40↔	Athérectomie percutanée de vaisseau(x) intracrânien(s)
39.57.99↔	Réparation de vaisseau sanguin avec patch synthétique (plastie), autre	39.77.50↔	Thrombolyse percutanée sélective de vaisseau(x) intracrânien(s)
39.58↔	Réparation de vaisseau sanguin, avec patch de type non précisé	39.77.60↔	Thrombectomie percutanée de vaisseau(x) intracrânien(s), SAP
39.59.10↔	Transposition d'artères, SAP	39.77.62↔	Thrombectomie percutanée de vaisseau(x) intracrânien(s) assistée par stent
39.59.30↔	Autre réparation de vaisseaux de la tête et du cou, SAP	39.77.69↔	Thrombectomie percutanée de vaisseau(x) intracrânien(s), autre
39.59.31↔	Autre réparation de vaisseaux intracrâniens	39.77.70↔	Extraction endovasculaire percutanée de corps étranger de vaisseau(x) intracrânien(s)
39.59.32↔	Autre réparation d'artère vertébrale extracrânienne	39.77.80↔	Spasmodolyse intra-artérielle transluminale percutanée lors de vasospasmes cérébrovasculaires
39.59.33↔	Autre réparation d'artères extracrâniennes de la tête et du cou, autre	39.8x.00↔	Opération du corps carotidien, du sinus carotidien et d'autres corps vasculaires, SAP
39.59.34↔	Autre réparation de la veine jugulaire	39.8x.10↔	Exploration du corps carotidien et d'autres corps vasculaires
39.59.39↔	Autre réparation de vaisseaux de la tête et du cou, autre	39.8x.11↔	Excision du corps carotidien et d'autres corps vasculaires
39.59.40↔	Autre réparation de vaisseaux de membre supérieur, SAP	39.8x.21↔	Révision sans remplacement de générateur d'impulsions pour activation du baroréflexe
39.59.41↔	Autre réparation d'artères de membre supérieur	39.8x.22↔	Ablation de générateur d'impulsions pour activation du baroréflexe
39.59.42↔	Autre réparation de la veine sous-clavière, de la veine axillaire et de la veine brachio-céphalique	39.8x.30↔	Implantation ou remplacement d'électrode(s) pour activation du baroréflexe
39.59.48↔	Autre réparation d'autres veines profondes du membre supérieur	39.8x.31↔	Révision sans remplacement d'électrode(s) pour activation du baroréflexe
39.59.49↔	Autre réparation de vaisseaux de membre supérieur, autre	39.8x.32↔	Ablation d'électrode(s) pour activation du baroréflexe
39.59.50↔	Autre réparation de vaisseaux thoraciques, SAP	39.8x.99↔	Opération du corps carotidien, du sinus carotidien et d'autres corps vasculaires, autre
39.59.51↔	Autre réparation de l'aorte thoracique	39.99.10↔	Aortopexie
39.59.52↔	Autre réparation de l'artère pulmonaire	39.99.20↔	Opérations d'anomalies vasculaires congénitales, SAP
39.59.53↔	Autre réparation d'artères thoraciques, autre	39.99.22↔	Opérations d'anomalie congénitale de l'artère ou de la veine pulmonaire ou d'une artère sous-clavière droite rétro-œsophagienne (arteria lusoria)
39.59.54↔	Autre réparation de la veine pulmonaire	39.99.23↔	Opérations d'anomalies congénitales de la veine cave
39.59.55↔	Autre réparation de la veine cave supérieure	39.99.24↔	Opération et unifocalisation de vaisseaux collatéraux congénitaux
39.59.59↔	Autre réparation de vaisseaux thoraciques, autre	39.99.30↔	Fermeture par cathéter du canal artériel de Botal, SAP
39.59.60↔	Autre réparation d'artères abdominales, SAP	39.99.31↔	Fermeture par cathéter du canal artériel de Botal, avec coil
39.59.61↔	Autre réparation de l'aorte abdominale	39.99.32↔	Fermeture par cathéter du canal artériel de Botal, avec obturateur d'Amplatz
39.59.62↔	Autre réparation du tronc coeliaque	39.99.38↔	Fermeture par cathéter du canal artériel de Botal, autre
39.59.63↔	Autre réparation de l'artère gastrique	39.99.39↔	Opérations d'autres anomalies vasculaires congénitales
39.59.64↔	Autre réparation de l'artère hépatique		
39.59.65↔	Autre réparation de l'artère splénique		
39.59.66↔	Autre réparation de l'artère rénale		
39.59.67↔	Autre réparation de l'artère mésentérique		
39.59.68↔	Autre réparation de l'artère iliaque		
39.59.69↔	Autre réparation d'artères abdominales, autre		
39.59.70↔	Autre réparation de veines abdominales, SAP		
39.59.71↔	Autre réparation de la veine cave inférieure		
39.59.72↔	Autre réparation de la veine iliaque		
39.59.79↔	Autre réparation de veines abdominales, autre		
39.59.80↔	Autre réparation de vaisseaux de membre inférieur, SAP		
39.59.81↔	Autre réparation d'artères de membre inférieur		
39.59.82↔	Autre réparation de la veine fémorale		
39.59.83↔	Autre réparation de la veine poplitée		

procédure F59-8

00.55.00↔	Insertion de stent(s) dans vaisseau(x) périphérique(s) à libération de substance médicamenteuse, SAP	39.72.13↔	Embolisation sélective de vaisseaux intracrâniens par flow-diverter
00.55.11↔	Insertion de stent(s) dans vaisseau(x) périphérique(s) à libération de substance médicamenteuse, stent(s) à élution médicamenteuse extra-long(s) (>10 cm)	39.72.14↔	Embolisation sélective de vaisseaux intracrâniens, avec matériel embolisant adhésif
00.55.99↔	Insertion de stent(s) dans vaisseau(x) périphérique(s) à libération de substance médicamenteuse, autre	39.72.19↔	Embolisation sélective de vaisseaux intracrâniens, autre
00.63↔	Insertion percutanée de stent(s) d'artère carotide	39.72.20↔	Embolisation sélective de vaisseaux extracrâniens de la tête et du cou, SAP
00.64↔	Insertion percutanée de stent(s) dans d'autres artères précérébrales (extracrâniennes)	39.72.21↔	Embolisation sélective de vaisseaux extracrâniens de la tête et du cou, avec particules ou spires métalliques
00.65.00↔	Insertion percutanée d'autre(s) stent(s) vasculaire(s) intracrâniens, SAP	39.72.22↔	Embolisation sélective de vaisseaux extracrâniens de la tête et du cou avec liquides embolisants, ballonnets détachables ou filtres (parapluie)
00.65.11↔	Insertion transluminale percutanée de micro-stent(s) vasculaires intracrâniens	39.72.24↔	Embolisation sélective de vaisseaux extracrâniens de la tête et du cou, avec matériel embolisant adhésif
00.65.99↔	Insertion percutanée d'autre(s) stent(s) vasculaire(s) intracrâniens, autre	39.72.29↔	Embolisation sélective de vaisseaux extracrâniens de la tête et du cou, autre
00.67.00↔	Insertion percutanée de stent(s) dans vaisseau(x) central(aux), SAP	39.72.30↔	Embolisation transluminale percutanée de malformation vasculaire par microcathéter, SAP
00.67.10↔	Insertion percutanée de stent(s) vasculaire(s) dans la veine cave	39.72.31↔	Embolisation transluminale percutanée de malformation vasculaire par microcathéter, utilisation d'un microcathéter
00.67.20↔	Insertion percutanée de stent(s) vasculaire(s) dans la veine porte	39.72.32↔	Embolisation transluminale percutanée de malformation vasculaire par microcathéter, utilisation de deux microcathéters
00.67.99↔	Insertion percutanée de stent(s) dans vaisseau(x) central(aux), autre	39.72.33↔	Embolisation transluminale percutanée de malformation vasculaire par microcathéter, utilisation de trois microcathéters
39.50.00↔	Angioplastie ou athérectomie d'autre(s) vaisseau(x) non-c coronaire(s), SAP	39.72.34↔	Embolisation transluminale percutanée de malformation vasculaire par microcathéter, utilisation de quatre microcathéters
39.50.10↔	Angioplastie ou athérectomie d'autre(s) vaisseau(x) non-c coronaire(s) par ballonnet, SAP	39.72.35↔	Embolisation transluminale percutanée de malformation vasculaire par microcathéter, utilisation de cinq microcathéters
39.50.11↔	Angioplastie ou athérectomie d'autre(s) vaisseau(x) non-c coronaire(s) par ballonnet simple	39.72.36↔	Embolisation transluminale percutanée de malformation vasculaire par microcathéter, utilisation de 6 microcathéters et plus
39.50.12↔	Angioplastie ou athérectomie d'autre(s) vaisseau(x) non-c coronaire(s) par ballonnet à lames	39.72.99↔	Réparation ou occlusion endovasculaire des vaisseaux de la tête et du cou, autre
39.50.13↔	Angioplastie ou athérectomie d'autre(s) vaisseau(x) non-c coronaire(s) par ballonnet de cryoplastie	39.73.00↔	Implantation endovasculaire de greffe sur l'aorte thoracique, SAP
39.50.14↔	Angioplastie ou athérectomie d'autre(s) vaisseau(x) non-c coronaire(s) par ballonnet à élution médicamenteuse	39.73.10↔	Implantation endovasculaire de greffe sur l'aorte thoracique, sans fenestration ni bras latéral
39.50.19↔	Angioplastie ou athérectomie d'autre(s) vaisseau(x) non-c coronaire(s) par autre ballonnet	39.73.11↔	Implantation endovasculaire de greffe sur l'aorte thoracique, avec fenestration ou bras latéral
39.50.20↔	Angioplastie par laser à lame d'autre(s) vaisseau(x) non-c coronaire(s)	39.73.20↔	Implantation endovasculaire de greffe sur l'aorte thoraco-abdominale
39.50.21↔	Angioplastie, thrombectomie d'autre(s) vaisseau(x) non-c coronaire(s)	39.73.99↔	Implantation endovasculaire de greffe sur l'aorte thoracique, autre
39.50.99↔	Angioplastie ou athérectomie d'autre(s) vaisseau(x) non-c coronaire(s), autre	39.75.01↔	Intervention vasculaire percutanée transluminale, autres vaisseaux, ablation de corps étranger par cathéter d'extraction, à panier, etc.
39.52.99↔	Autre réparation d'anévrisme, autre	39.75.10↔	Intervention vasculaire transluminale percutanée, autres vaisseaux, emploi de systèmes de cathéters pour recanalisation d'obstructions totales
39.71.00↔	Implantation endovasculaire d'une greffe dans l'aorte abdominale, SAP	39.75.11↔	Intervention vasculaire transluminale percutanée, autres vaisseaux, thrombectomie à lame rotative
39.71.10↔	Implantation endovasculaire d'une greffe dans l'aorte abdominale, aorto-iliaque, sans fenestration ni bras latéral	39.75.12↔	Intervention vasculaire transluminale percutanée, autres vaisseaux, angioplastie au laser
39.71.11↔	Implantation endovasculaire d'une greffe dans l'aorte abdominale, aorto-iliaque, avec fenestration ou bras latéral	39.75.13↔	Intervention vasculaire transluminale percutanée, autres vaisseaux, emploi de système anti-embolique (vaisseaux périphériques ou viscéraux)
39.71.12↔	Implantation endovasculaire d'une greffe dans l'aorte abdominale, prothèse de bifurcation aorto-bi-iliaque, sans fenestration ni bras latéral	39.75.14↔	Intervention vasculaire transluminale percutanée, autres vaisseaux, athérectomie
39.71.13↔	Implantation endovasculaire d'une greffe dans l'aorte abdominale, prothèse de bifurcation aorto-bi-iliaque, avec fenestration ou bras latéral	39.75.15↔	Intervention vasculaire transluminale percutanée, autres vaisseaux, thrombolyse sélective
39.71.14↔	Implantation endovasculaire d'une greffe dans l'aorte abdominale, prothèse tubulaire, aortique, sans fenestration ni bras latéral	39.75.16↔	Intervention vasculaire transluminale percutanée, autres vaisseaux, thrombolyse sélective, assistance échographique
39.71.15↔	Implantation endovasculaire d'une greffe dans l'aorte abdominale, prothèse tubulaire, aortique, avec fenestration ou bras latéral	39.75.30↔	Augmentation de la perfusion cérébrale par clampage endoaortique partiel à ballonnet
39.71.99↔	Implantation endovasculaire d'une greffe dans l'aorte abdominale, autre	39.76.50↔	Thrombolyse percutanée sélective de vaisseaux extracrâniens de la tête et du cou
39.72.00↔	Réparation ou occlusion endovasculaire des vaisseaux de la tête et du cou, SAP	39.76.70↔	Extraction endovasculaire percutanée de corps étranger de vaisseaux extracrâniens de la tête et du cou
39.72.10↔	Embolisation sélective de vaisseaux intracrâniens, SAP	39.77.50↔	Thrombolyse percutanée sélective de vaisseau(x) intracrâniens (s)
39.72.11↔	Embolisation sélective de vaisseaux intracrâniens, avec particules ou spires métalliques		
39.72.12↔	Embolisation sélective de vaisseaux intracrâniens, avec liquides embolisants, ballonnets détachables ou filtres (parapluie)		

39.77.70↔	Extraction endovasculaire percutanée de corps étranger de vaisseau(x) intracrânien(s)	39.79.62↔	Embolisation sélective par particules, aorte
39.79.11↔	Implantation endovasculaire de greffe, vaisseaux viscéraux	39.79.64↔	Embolisation sélective par particules, vaisseaux thoraciques
39.79.12↔	Implantation endovasculaire de greffe, vaisseau du bassin	39.79.65↔	Embolisation sélective par particules, vaisseaux viscéraux
39.79.13↔	Implantation endovasculaire de greffe, vaisseaux abdominaux	39.79.66↔	Embolisation sélective par particules, vaisseaux abdominaux
39.79.19↔	Implantation endovasculaire de greffe, autres vaisseaux, autre	39.79.67↔	Embolisation sélective par particules, vaisseaux du membre inférieur
39.79.21↔	Embolisation ou occlusion par coils, vaisseaux du membre supérieur	39.79.68↔	Embolisation sélective par particules, vaisseaux rachidiens
39.79.22↔	Embolisation ou occlusion par coils, aorte	39.79.69↔	Embolisation sélective par particules, autres vaisseaux, autre
39.79.24↔	Embolisation ou occlusion par coils, vaisseaux thoraciques	39.79.70↔	Fermeture d'artères par cathéter au laser, autres vaisseaux, SAP
39.79.25↔	Embolisation ou occlusion par coils, vaisseaux viscéraux	39.79.71↔	Fermeture d'artères par cathéter au laser, artères du membre supérieur
39.79.26↔	Embolisation ou occlusion par coils, vaisseaux abdominaux	39.79.72↔	Fermeture d'artères par cathéter au laser, aorte
39.79.27↔	Embolisation ou occlusion par coils, vaisseaux du membre inférieur	39.79.74↔	Fermeture d'artères par cathéter au laser, vaisseaux thoraciques
39.79.28↔	Embolisation ou occlusion par coils, vaisseaux rachidiens	39.79.75↔	Fermeture d'artères par cathéter au laser, vaisseaux du membre inférieur
39.79.29↔	Embolisation ou occlusion par coils, autres vaisseaux, autre	39.79.76↔	Fermeture d'artères par cathéter au laser, vaisseaux viscéraux
39.79.30↔	Embolisation sélective par liquides embolisants, autres vaisseaux, SAP	39.79.77↔	Fermeture d'artères par cathéter au laser, vaisseaux abdominaux
39.79.31↔	Embolisation sélective par liquides embolisants, vaisseaux du membre supérieur	39.79.79↔	Fermeture d'artères par cathéter au laser, autres vaisseaux, autre
39.79.32↔	Embolisation sélective par liquides embolisants, aorte	39.79.80↔	Fermeture d'artères par cathéter à radiofréquence, autres vaisseaux, SAP
39.79.34↔	Embolisation sélective par liquides embolisants, vaisseaux thoraciques	39.79.81↔	Fermeture d'artères par cathéter à radiofréquence, artères du membre supérieur
39.79.35↔	Embolisation sélective par liquides embolisants, vaisseaux viscéraux	39.79.82↔	Fermeture d'artères par cathéter à radiofréquence, aorte
39.79.36↔	Embolisation sélective par liquides embolisants, vaisseaux abdominaux	39.79.84↔	Fermeture d'artères par cathéter à radiofréquence, vaisseaux thoraciques
39.79.37↔	Embolisation sélective par liquides embolisants, vaisseau du membre inférieur	39.79.85↔	Fermeture d'artères par cathéter à radiofréquence, vaisseaux du membre inférieur
39.79.38↔	Embolisation sélective par liquides embolisants, vaisseaux rachidiens	39.79.86↔	Fermeture d'artères par cathéter à radiofréquence, vaisseaux viscéraux
39.79.39↔	Embolisation sélective par liquides embolisants, autres vaisseaux, autre	39.79.87↔	Fermeture d'artères par cathéter à radiofréquence, vaisseau abdominal
39.79.40↔	Embolisation sélective par ballonnets détachables, autres vaisseaux, SAP	39.79.89↔	Fermeture d'artères par cathéter à radiofréquence, autres vaisseaux, autre
39.79.41↔	Embolisation sélective par ballonnets détachables, vaisseaux du membre supérieur	39.90.00↔	Insertion de stent(s) dans un/des vaisseau(x) périphérique(s) sans libération de substance médicamenteuse, SAP
39.79.42↔	Embolisation sélective par ballonnets détachables, aorte	39.90.10↔	Insertion de stent(s) dans des vaisseaux non cardiaques, stents nus
39.79.44↔	Embolisation sélective par ballonnets détachables, vaisseaux thoraciques	39.90.11↔	Insertion de stent(s) dans des vaisseaux non cardiaques, stents biorésorbables
39.79.45↔	Embolisation sélective par ballonnets détachables, vaisseaux viscéraux	39.90.12↔	Insertion de stent(s) dans des vaisseaux non cardiaques, stents à grand lumen, SAP
39.79.46↔	Embolisation sélective par ballonnets détachables, vaisseaux abdominaux	39.90.13↔	Insertion de stent(s) dans des vaisseaux non cardiaques, stents à grand lumen, non couverts
39.79.47↔	Embolisation sélective par ballonnets détachables, vaisseaux rachidiens	39.90.14↔	Insertion de stent(s) dans des vaisseaux non cardiaques, stents à grand lumen, couverts
39.79.48↔	Embolisation sélective par ballonnets détachables, vaisseaux du membre inférieur	39.90.15↔	Insertion de stent(s) dans des vaisseaux non cardiaques, stents couverts (stentgrafts) dans des vaisseaux sans anévrisme
39.79.49↔	Embolisation sélective par ballonnets détachables, autres vaisseaux, autre	39.90.16↔	Insertion de stent(s) dans des vaisseaux non cardiaques, stents couverts à surface bioactive
39.79.50↔	Embolisation sélective par filtres (parapluie), autres vaisseaux, SAP	39.90.17↔	Insertion de stent(s) vasculaire(s) périphérique(s), stent(s) multicouches
39.79.51↔	Embolisation sélective par filtres (parapluie), vaisseaux du membre supérieur	39.90.19↔	Insertion de stent(s) dans des vaisseaux non cardiaques, autres stents
39.79.52↔	Embolisation sélective par filtres (parapluie), aorte	39.90.30↔	Insertion de stent(s) extra-long(s) (>10 cm) dans des vaisseaux non cardiaques, SAP
39.79.54↔	Embolisation sélective par filtres (parapluie), vaisseaux thoraciques	39.90.31↔	Insertion de stent(s) nus extra-long(s) (>10 cm) dans des vaisseaux non cardiaques
39.79.55↔	Embolisation sélective par filtres (parapluie), vaisseau viscéral	39.90.32↔	Insertion de stent(s) couverts extralong(s) (>10 cm) dans des vaisseaux non cardiaques
39.79.56↔	Embolisation sélective par filtres (parapluie), vaisseaux abdominaux	39.90.39↔	Insertion de stent(s) extra-long(s) (>10 cm) dans des vaisseaux non cardiaques, autre
39.79.57↔	Embolisation sélective par filtres (parapluie), vaisseaux du membre inférieur	39.90.99↔	Insertion de stent(s) vasculaire(s) périphérique(s) sans libération de substance médicamenteuse, autre
39.79.58↔	Embolisation sélective par filtres (parapluie), vaisseaux rachidiens	44.44↔	Embolisation par cathéter d'hémorragie gastrique ou duodénale
39.79.59↔	Embolisation sélective par filtres (parapluie), autres vaisseaux, autre		
39.79.60↔	Embolisation sélective par particules, autres vaisseaux, SAP		
39.79.61↔	Embolisation sélective par particules, vaisseaux du membre supérieur		

procédure F59-9

- 39.75.20†↔ Intervention vasculaire transluminale percutanée, autres vaisseaux, ablation par radiofréquence délivrée par cathéter dans l'artère rénale

procédure F59-10

- 00.63↔ Insertion percutanée de stent(s) d'artère carotide
 00.64↔ Insertion percutanée de stent(s) dans d'autres artères précérébrales (extracrâniennes)
 00.65.00↔ Insertion percutanée d'autre(s) stent(s) vasculaire(s) intracrânién(s), SAP
 00.65.11↔ Insertion transluminale percutanée de micro-stent(s) vasculaires intracrâniens
 00.65.99↔ Insertion percutanée d'autre(s) stent(s) vasculaire(s) intracrânién(s), autre
 00.67.00↔ Insertion percutanée de stent(s) dans vaisseau(x) central(aux), SAP
 00.67.10↔ Insertion percutanée de stent(s) vasculaire(s) dans la veine cave
 00.67.20↔ Insertion percutanée de stent(s) vasculaire(s) dans la veine porte
 00.67.99↔ Insertion percutanée de stent(s) dans vaisseau(x) central(aux), autre
 39.90.00↔ Insertion de stent(s) dans un/des vaisseau(x) périphérique(s) sans libération de substance médicamenteuse, SAP
 39.90.10↔ Insertion de stent(s) dans des vaisseaux non cardiaques, stents nus
 39.90.11↔ Insertion de stent(s) dans des vaisseaux non cardiaques, stents biorésorbables
 39.90.12↔ Insertion de stent(s) dans des vaisseaux non cardiaques, stents à grand lumen, SAP
 39.90.13↔ Insertion de stent(s) dans des vaisseaux non cardiaques, stents à grand lumen, non couverts
 39.90.14↔ Insertion de stent(s) dans des vaisseaux non cardiaques, stents à grand lumen, couverts
 39.90.15↔ Insertion de stent(s) dans des vaisseaux non cardiaques, stents couverts (stentgrafts) dans des vaisseaux sans anévrisme
 39.90.16↔ Insertion de stent(s) dans des vaisseaux non cardiaques, stents couverts à surface bioactive
 39.90.17↔ Insertion de stent(s) vasculaire(s) périphérique(s), stent(s) multicouches
 39.90.19↔ Insertion de stent(s) dans des vaisseaux non cardiaques, autres stents
 39.90.30↔ Insertion de stent(s) extra-long(s) (>10 cm) dans des vaisseaux non cardiaques, SAP
 39.90.31↔ Insertion de stent(s) nus extra-long(s) (>10 cm) dans des vaisseaux non cardiaques
 39.90.32↔ Insertion de stent(s) couverts extralongs (>10 cm) dans des vaisseaux non cardiaques
 39.90.39↔ Insertion de stent(s) extra-long(s) (>10 cm) dans des vaisseaux non cardiaques, autre
 39.90.99↔ Insertion de stent(s) vasculaire(s) périphérique(s) sans libération de substance médicamenteuse, autre

procédure F59-11

- 00.41†↔ Intervention sur deux vaisseaux
 00.42†↔ Intervention sur trois vaisseaux
 00.43†↔ Intervention sur quatre vaisseaux ou plus
 00.44†↔ Intervention sur bifurcation de vaisseaux sanguins
 00.46†↔ Insertion de deux stents vasculaires
 00.47†↔ Insertion de trois stents vasculaires
 00.48†↔ Insertion de quatre stents vasculaires ou plus

procédure F59-12

- 00.63↔ Insertion percutanée de stent(s) d'artère carotide
 00.64↔ Insertion percutanée de stent(s) dans d'autres artères précérébrales (extracrâniennes)
 39.90.00↔ Insertion de stent(s) dans un/des vaisseau(x) périphérique(s) sans libération de substance médicamenteuse, SAP
 39.90.10↔ Insertion de stent(s) dans des vaisseaux non cardiaques, stents nus
 39.90.11↔ Insertion de stent(s) dans des vaisseaux non cardiaques, stents biorésorbables
 39.90.12↔ Insertion de stent(s) dans des vaisseaux non cardiaques, stents à grand lumen, SAP
 39.90.13↔ Insertion de stent(s) dans des vaisseaux non cardiaques, stents à grand lumen, non couverts
 39.90.14↔ Insertion de stent(s) dans des vaisseaux non cardiaques, stents à grand lumen, couverts
 39.90.15↔ Insertion de stent(s) dans des vaisseaux non cardiaques, stents couverts (stentgrafts) dans des vaisseaux sans anévrisme
 39.90.16↔ Insertion de stent(s) dans des vaisseaux non cardiaques, stents couverts à surface bioactive
 39.90.17↔ Insertion de stent(s) vasculaire(s) périphérique(s), stent(s) multicouches
 39.90.19↔ Insertion de stent(s) dans des vaisseaux non cardiaques, autres stents
 39.90.30↔ Insertion de stent(s) extra-long(s) (>10 cm) dans des vaisseaux non cardiaques, SAP
 39.90.31↔ Insertion de stent(s) nus extra-long(s) (>10 cm) dans des vaisseaux non cardiaques
 39.90.32↔ Insertion de stent(s) couverts extralongs (>10 cm) dans des vaisseaux non cardiaques
 39.90.39↔ Insertion de stent(s) extra-long(s) (>10 cm) dans des vaisseaux non cardiaques, autre
 39.90.99↔ Insertion de stent(s) vasculaire(s) périphérique(s) sans libération de substance médicamenteuse, autre

procédure F59-13

- 39.75.11↔ Intervention vasculaire transluminale percutanée, autres vaisseaux, thrombectomie à lame rotative
 39.76.61↔ Thrombectomie percutanée à lame rotative de vaisseau(x) (extracrânién(s)) précérébral(aux)
 39.77.61↔ Thrombectomie percutanée à lame rotative de vaisseau(x) intracrânién(s)

procédure F59-14

- 38.49.10↔ Résection de veines profondes des membre inférieur, avec remplacement
 38.49.99↔ Résection de veines de membre inférieur, avec remplacement, autre

ADRG F60 Infarctus du myocarde aigu sans actes diagnostiques cardiologiques invasifs

Diagnostic principal dans le tableau F60-1

DRG F60A Infarctus du myocarde aigu sans actes diagnostiques cardiologiques invasifs avec CC extrêmement sévères

PCCL > 3

DRG F60B Infarctus du myocarde aigu sans actes diagnostiques cardiologiques invasifs**diagnostic principal F60-1**

I21.0	Infarctus transmural aigu du myocarde, de la paroi antérieure	I21.9	Infarctus aigu du myocarde, sans précision
I21.1	Infarctus transmural aigu du myocarde, de la paroi inférieure	I22.0	Infarctus du myocarde à répétition, de la paroi antérieure
I21.2	Infarctus transmural aigu du myocarde d'autres localisations	I22.1	Infarctus du myocarde à répétition, de la paroi inférieure
I21.3	Infarctus transmural aigu du myocarde, de localisation non précisée	I22.8	Infarctus du myocarde à répétition d'autres localisations
I21.4	Infarctus sous-endocardique aigu du myocarde	I22.9	Infarctus du myocarde à répétition, de localisation non précisée

ADRG F61 Endocardite infectieuse

Diagnostic principal dans le tableau F61-1

DRG F61A Endocardite infectieuse avec diagnostic de complication ou procédure de complication ou actes diagnostiques cardiologiques invasifs

Diagnostic supplémentaire dans le tableau F61-2 ou Procédures de complications ou diagnostic supplémentaire dans le tableau F61-3 ou au moins un(e) procédure dans le tableau F61-4

DRG F61B Endocardite infectieuse**diagnostic principal F61-1**

B37.6	Endocardite à Candida {I39.8}	I33.9	Endocardite aiguë, sans précision
I01.1	Endocardite rhumatismale aiguë	I38	Endocardite, valvule non précisée
I33.0	Endocardite infectieuse aiguë et subaiguë		

diagnostic supplémentaire F61-2

I51.4	Myocardite, sans précision	M86.02	Ostéomyélite hématogène aiguë: Bras humérus articulation du coude
I61.0	Hémorragie intracérébrale hémisphérique, sous-corticale	M86.03	Ostéomyélite hématogène aiguë: Avant-bras cubitus articulation du poignet
I61.1	Hémorragie intracérébrale hémisphérique, corticale	M86.04	Ostéomyélite hématogène aiguë: Main carpe
I61.2	Hémorragie intracérébrale hémisphérique, non précisée	M86.05	Ostéomyélite hématogène aiguë: Région pelvienne
I61.3	Hémorragie intracérébrale du tronc cérébral	M86.06	Ostéomyélite hématogène aiguë: Jambes
I61.4	Hémorragie intracérébrale cérébelleuse	M86.07	Ostéomyélite hématogène aiguë: Cheville et métatarse
I61.5	Hémorragie intracérébrale intraventriculaire	M86.08	Ostéomyélite hématogène aiguë: Autres
I61.6	Hémorragie intracérébrale, localisations multiples	M86.09	Ostéomyélite hématogène aiguë: Localisations non précisées
I66.0	Occlusion et sténose de l'artère cérébrale moyenne	M86.10	Autres ostéomyélites aiguës: Sièges multiples
I66.1	Occlusion et sténose de l'artère cérébrale antérieure	M86.11	Autres ostéomyélites aiguës: Région scapulaire
I66.2	Occlusion et sténose de l'artère cérébrale postérieure	M86.12	Autres ostéomyélites aiguës: Bras humérus articulation du coude
I66.3	Occlusion et sténose des artères cérébelleuses	M86.13	Autres ostéomyélites aiguës: Avant-bras cubitus articulation du poignet
I66.4	Occlusion et sténose des artères cérébrales, multiples et bilatérales	M86.14	Autres ostéomyélites aiguës: Main carpe
I66.8	Occlusion et sténose d'une autre artère cérébrale	M86.15	Autres ostéomyélites aiguës: Région pelvienne
I66.9	Occlusion et sténose d'une artère cérébrale, sans précision	M86.16	Autres ostéomyélites aiguës: Jambes
I74.0	Embolie et thrombose de l'aorte abdominale	M86.17	Autres ostéomyélites aiguës: Cheville et métatarse
I74.1	Embolie et thrombose de parties de l'aorte, autres et non précisées	M86.20	Ostéomyélite subaiguë: Sièges multiples
I74.2	Embolie et thrombose des artères des membres supérieurs	M86.21	Ostéomyélite subaiguë: Région scapulaire
I74.3	Embolie et thrombose des artères des membres inférieurs	M86.22	Ostéomyélite subaiguë: Bras humérus articulation du coude
I74.4	Embolie et thrombose des artères distales, sans précision	M86.23	Ostéomyélite subaiguë: Avant-bras cubitus articulation du poignet
I74.5	Embolie et thrombose de l'artère iliaque	M86.24	Ostéomyélite subaiguë: Main carpe
M86.00	Ostéomyélite hématogène aiguë: Sièges multiples		
M86.01	Ostéomyélite hématogène aiguë: Région scapulaire		

M86.25	Ostéomyélite subaiguë: Région pelvienne	M86.85	Autres ostéomyélites: Région pelvienne
M86.26	Ostéomyélite subaiguë: Jambe	M86.86	Autres ostéomyélites: Jambe
M86.27	Ostéomyélite subaiguë: Cheville et métatarse	M86.87	Autres ostéomyélites: Cheville et métatarse
M86.30	Ostéomyélite chronique multiple: Sièges multiples	M86.90	Ostéomyélite, sans précision: Sièges multiples
M86.31	Ostéomyélite chronique multiple: Région scapulaire	M86.91	Ostéomyélite, sans précision: Région scapulaire
M86.32	Ostéomyélite chronique multiple: Bras humérus articulation du coude	M86.92	Ostéomyélite, sans précision: Bras humérus articulation du coude
M86.33	Ostéomyélite chronique multiple: Avant-bras cubitus articulation du poignet	M86.93	Ostéomyélite, sans précision: Avant-bras cubitus articulation du poignet
M86.34	Ostéomyélite chronique multiple: Main carpe	M86.94	Ostéomyélite, sans précision: Main carpe
M86.35	Ostéomyélite chronique multiple: Région pelvienne	M86.95	Ostéomyélite, sans précision: Région pelvienne
M86.36	Ostéomyélite chronique multiple: Jambe	M86.96	Ostéomyélite, sans précision: Jambe
M86.37	Ostéomyélite chronique multiple: Cheville et métatarse	M86.97	Ostéomyélite, sans précision: Cheville et métatarse
M86.40	Ostéomyélite chronique avec fistule de drainage: Sièges multiples	T82.7	Infection et réaction inflammatoire dues à d'autres prothèses, implants et greffes cardiaques et vasculaires
M86.41	Ostéomyélite chronique avec fistule de drainage: Région scapulaire	U80.00	Staphylocoque doré résistant à l'oxacilline ou à la méticilline [MRSA]
M86.42	Ostéomyélite chronique avec fistule de drainage: Bras humérus articulation du coude	U80.01	Staphylocoque doré résistant aux glycopeptides, aux quinolones, aux streptogramines ou aux oxazolidinones et non résistant à l'oxacilline ou à la méticilline
M86.43	Ostéomyélite chronique avec fistule de drainage: Avant-bras cubitus articulation du poignet	U80.10	Streptococcus pneumoniae résistant à la pénicilline ou à l'oxacilline
M86.44	Ostéomyélite chronique avec fistule de drainage: Main carpe	U80.11	Streptococcus pneumoniae résistant aux macrolides, aux oxazolidinones ou aux streptogramines et non résistant à la pénicilline ou à l'oxacilline
M86.45	Ostéomyélite chronique avec fistule de drainage: Région pelvienne	U80.20	Enterococcus faecalis résistant aux glycopeptides
M86.46	Ostéomyélite chronique avec fistule de drainage: Jambe	U80.21	Enterococcus faecalis résistant aux oxazolidinones ou hautement résistant aux aminoglycosides et non résistant aux glycopeptides
M86.47	Ostéomyélite chronique avec fistule de drainage: Cheville et métatarse	U80.30	Enterococcus faecium résistant aux glycopeptides
M86.50	Autres ostéomyélites hématogènes chroniques: Sièges multiples	U80.31	Enterococcus faecium résistant aux oxazolidinones ou aux streptogramines ou hautement résistant aux aminoglycosides et non résistant au glycopeptides
M86.51	Autres ostéomyélites hématogènes chroniques: Région scapulaire	U80.4	Escherichia, Klebsiella et Proteus résistants aux quinolones, aux carbapénèmes, à l'amikacine ou présentant une résistance démontrée à toutes les bêta-lactamines [résistance ESBL]
M86.52	Autres ostéomyélites hématogènes chroniques: Bras humérus articulation du coude	U80.5	Enterobacter, Citrobacter et Serratia résistants aux carbapénèmes, aux quinolones ou à l'amikacine
M86.53	Autres ostéomyélites hématogènes chroniques: Avant-bras cubitus articulation du poignet	U80.6	Pseudomonas aeruginosa et autres non-fermenteurs résistants aux carbapénèmes, aux quinolones, à l'amikacine, au ceftazidime ou à la pipéracilline/tazobactam
M86.54	Autres ostéomyélites hématogènes chroniques: Main carpe	U80.7	Burkholderia et Stenotrophomonas résistants aux quinolones, à l'amikacine, au ceftazidime, à la pipéracilline/tazobactam ou au cotrimoxazole
M86.55	Autres ostéomyélites hématogènes chroniques: Région pelvienne	U81	Bactéries multirésistantes aux antibiotiques
M86.56	Autres ostéomyélites hématogènes chroniques: Jambe	U82.0	Mycobacterium tuberculosis résistant à un ou plusieurs médicaments de première ligne
M86.57	Autres ostéomyélites hématogènes chroniques: Cheville et métatarse	U82.1	Tuberculose multirésistante [MDR-TB]
M86.60	Autres ostéomyélites chroniques: Sièges multiples	U82.2	Mycobactéries atypiques ou Nocardia résistants à un ou plusieurs médicaments de première ligne
M86.61	Autres ostéomyélites chroniques: Région scapulaire	U83	Candida résistants au fluconazole ou au voriconazole
M86.62	Autres ostéomyélites chroniques: Bras humérus articulation du coude	U84	Virus de l'Herpès résistants aux virostatiques
M86.63	Autres ostéomyélites chroniques: Avant-bras cubitus articulation du poignet	U85	Virus de l'immunodéficience humaine résistant aux virostatiques ou aux inhibiteurs de protéases
M86.64	Autres ostéomyélites chroniques: Main carpe		
M86.65	Autres ostéomyélites chroniques: Région pelvienne		
M86.66	Autres ostéomyélites chroniques: Jambe		
M86.67	Autres ostéomyélites chroniques: Cheville et métatarse		
M86.80	Autres ostéomyélites: Sièges multiples		
M86.81	Autres ostéomyélites: Région scapulaire		
M86.82	Autres ostéomyélites: Bras humérus articulation du coude		
M86.83	Autres ostéomyélites: Avant-bras cubitus articulation du poignet		
M86.84	Autres ostéomyélites: Main carpe		

diagnostic supplémentaire F61-3

Z94.0	Status post greffe de rein	Z94.80	Etat consécutif à une transplantation de cellules-souches hématopoïétique sans immunosuppression actuelle
Z94.1	Status post greffe du cœur	Z94.81	Etat consécutif à une transplantation de cellules-souches hématopoïétique avec immunosuppression actuelle
Z94.2	Status post greffe de poumon	Z94.88	Etat consécutif à la transplantation d'autres organes ou tissus
Z94.3	Status post greffe de cœur et poumon		
Z94.4	Status post greffe de foie		

procédure F61-4

37.21†↔	Cathétérisme cardiaque droit	37.28†↔	Échocardiographie intracardiaque (EIC)
37.22†↔	Cathétérisme cardiaque gauche	37.34.00†↔	Excision ou destruction d'autre lésion ou tissu du cœur, autre voie d'abord, SAP
37.23†↔	Cathétérisme cardiaque combiné, droit et gauche	37.34.99†↔	Excision ou destruction d'autre lésion ou tissu du cœur, par autre voie d'abord, autre
37.26†↔	Test électrophysiologique invasif par cathéter		
37.27†↔	Cardiac mapping		

37.90.20†↔	Examen par cathétérisme transseptal du cœur gauche, SAP	88.53†↔	Angiographie du cœur gauche
37.90.21†↔	Ponction transseptale par cathéter	88.54†↔	Angiographie du cœur combinée, gauche et droite
37.90.29†↔	Examen par cathétérisme transseptal du cœur gauche, autre	88.55†↔	Artériographie coronaire avec un seul cathéter
88.43†↔	Artériographie d'artère pulmonaire	88.56†↔	Artériographie coronaire avec deux cathéters
88.50†↔	Angiocardiographie, SAP	88.57†↔	Autre artériographie coronaire, SAP
88.52†↔	Angiographie du cœur droit		

ADRG F62 Insuffisance cardiaque et choc

Diagnostic principal dans le tableau F62-1

DRG F62A Insuffisance cardiaque et choc avec CC extrêmement sévères, avec dialyse ou réanimation ou diagnostic de complication

PCCL > 3 et (Dialyse ou procédure dans le tableau F62-3 ou au moins un(e) diagnostic dans le tableau F62-2)

DRG F62B Insuffisance cardiaque et choc avec CC extrêmement sévères

PCCL > 3

DRG F62C Insuffisance cardiaque et choc**diagnostic principal F62-1**

111.00	Cardiopathie hypertensive, avec insuffisance cardiaque (congestive): Sans mention de crise hypertensive	I50.01	Insuffisance ventriculaire droite secondaire
111.01	Cardiopathie hypertensive, avec insuffisance cardiaque (congestive): Avec mention de crise hypertensive	I50.11	Insuffisance ventriculaire gauche: Sans symptôme
113.00	Cardionéphropathie hypertensive, avec insuffisance cardiaque (congestive): Sans mention de crise hypertensive	I50.12	Insuffisance ventriculaire gauche: Avec symptôme en cas d'effort important
113.01	Cardionéphropathie hypertensive, avec insuffisance cardiaque (congestive): Avec mention de crise hypertensive	I50.13	Insuffisance ventriculaire gauche: Avec symptôme en cas d'effort léger
113.20	Cardionéphropathie hypertensive, avec insuffisance cardiaque (congestive) et rénale: Sans mention de crise hypertensive	I50.14	Insuffisance ventriculaire gauche: Avec symptôme au repos
113.21	Cardionéphropathie hypertensive, avec insuffisance cardiaque (congestive) et rénale: Avec mention de crise hypertensive	I50.19	Insuffisance ventriculaire gauche: Non précisée
150.00	Insuffisance ventriculaire droite primaire	I50.9	Insuffisance cardiaque, sans précision
		J81	Œdème pulmonaire
		R57.0	Choc cardiogénique

diagnostic F62-2

A01.0	Fièvre typhoïde	A40.3	Septicémie à Streptococcus pneumoniae
A01.1	Paratyphoïde A	A40.8	Autres septicémies à streptocoques
A01.2	Paratyphoïde B	A40.9	Septicémie à streptocoques, sans précision
A01.3	Paratyphoïde C	A41.0	Septicémie à staphylocoques dorés
A02.1	Septicémie à Salmonella	A41.1	Septicémie à d'autres staphylocoques précisés
A19.0	Tuberculose miliaire aiguë, localisation unique et précisée	A41.2	Septicémie à staphylocoques non précisés
A19.1	Tuberculose miliaire aiguë, sièges multiples	A41.3	Septicémie à Haemophilus influenzae
A19.2	Tuberculose miliaire aiguë, sans précision	A41.4	Septicémie à micro-organismes anaérobies
A19.8	Autres tuberculoses miliaires	A41.51	Septicémie: escherichia coli [E. coli]
A19.9	Tuberculose miliaire, sans précision	A41.52	Septicémie: pseudomonas
A20.7	Peste septicémique	A41.58	Septicémie: autres micro-organismes Gram négatif
A21.7	Tularémie généralisée	A41.8	Autres septicémies précisées
A22.7	Septicémie charbonneuse	A41.9	Septicémie, sans précision
A24.0	Morve	A42.7	Septicémie actinomycosique
A24.1	Mélioïdose aiguë et galopante	A44.0	Bartonellose généralisée
A26.7	Septicémie à Erysipelothrix	A48.0	Gangrène gazeuse
A27.0	Leptospirose ictéro-hémorragique [Maladie de Weil]	A48.3	Syndrome du choc toxique
A32.7	Septicémie listérienne	A78	Fièvre Q
A39.1	Syndrome de Waterhouse-Friderichsen {E35.1}	B00.7	Maladie disséminée due au virus de l'herpès
A39.2	Méningococcémie aiguë	B37.7	Septicémie à Candida
A39.3	Méningococcémie chronique	B38.7	Coccidioïdomycose disséminée
A39.4	Méningococcémie, sans précision	B39.3	Histoplasmose disséminée à Histoplasma capsulatum
A39.8	Autres infections à méningocoques	B41.7	Paracoccidioïdomycose disséminée
A39.9	Infection méningococcique, sans précision	B42.7	Sporotrichose disséminée
A40.0	Septicémie à streptocoques, groupe A	B44.7	Aspergillose disséminée
A40.1	Septicémie à streptocoques, groupe B	B45.7	Cryptococcose disséminée
A40.2	Septicémie à streptocoques, groupe D	B46.4	Mucormycose disséminée

B50.8	Autres formes sévères et compliquées de paludisme à Plasmodium falciparum	M06.98	Polyarthrite rhumatoïde, sans précision: Autres
B51.0	Paludisme à Plasmodium vivax, avec rupture de la rate	M06.99	Polyarthrite rhumatoïde, sans précision: Localisations non précisées
B52.8	Paludisme à Plasmodium malariae, avec autres complications	M07.30	Autres arthrites psoriasiques {L40.5}: Sièges multiples
B55.0	Leishmaniose viscérale	M07.31	Autres arthrites psoriasiques {L40.5}: Région scapulaire
I46.0	Arrêt cardiaque réanimé avec succès	M07.32	Autres arthrites psoriasiques {L40.5}: Bras humérus articulation du coude
I47.2	Tachycardie ventriculaire	M07.33	Autres arthrites psoriasiques {L40.5}: Avant-bras cubitus articulation du poignet
I49.0	Fibrillation et flutter ventriculaires	M07.34	Autres arthrites psoriasiques {L40.5}: Main carpe
M02.30	Syndrome oculo-urétéro-synovial [Fiessinger-Leroy-Reiter]: Sièges multiples	M07.35	Autres arthrites psoriasiques {L40.5}: Région pelvienne
M02.31	Syndrome oculo-urétéro-synovial [Fiessinger-Leroy-Reiter]: Région scapulaire	M07.36	Autres arthrites psoriasiques {L40.5}: Jambe
M02.32	Syndrome oculo-urétéro-synovial [Fiessinger-Leroy-Reiter]: Bras humérus articulation du coude	M07.37	Autres arthrites psoriasiques {L40.5}: Cheville et métatarse
M02.33	Syndrome oculo-urétéro-synovial [Fiessinger-Leroy-Reiter]: Avant-bras cubitus articulation du poignet	M07.38	Autres arthrites psoriasiques {L40.5}: Autres
M02.34	Syndrome oculo-urétéro-synovial [Fiessinger-Leroy-Reiter]: Main carpe	M07.39	Autres arthrites psoriasiques {L40.5}: Localisations non précisées
M02.35	Syndrome oculo-urétéro-synovial [Fiessinger-Leroy-Reiter]: Région pelvienne	M30.0	Périartérite nouvelle
M02.36	Syndrome oculo-urétéro-synovial [Fiessinger-Leroy-Reiter]: Jambe	M30.1	Périartérite avec atteinte pulmonaire
M02.37	Syndrome oculo-urétéro-synovial [Fiessinger-Leroy-Reiter]: Cheville et métatarse	M30.3	Syndrome adéno-cutanéomuqueux [Kawasaki]
M02.38	Syndrome oculo-urétéro-synovial [Fiessinger-Leroy-Reiter]: Autres	M31.3	Granulomatoses de Wegener
M02.39	Syndrome oculo-urétéro-synovial [Fiessinger-Leroy-Reiter]: Localisations non précisées	M31.4	Syndrome de la crosse aortique [Takayasu]
M02.90	Arthrite réactionnelle, sans précision: Sièges multiples	M32.0	Lupus érythémateux disséminé médicamenteux
M02.91	Arthrite réactionnelle, sans précision: Région scapulaire	M32.1	Lupus érythémateux disséminé avec atteinte d'organes et d'appareils
M02.92	Arthrite réactionnelle, sans précision: Bras humérus articulation du coude	M32.8	Autres formes de lupus érythémateux disséminé
M02.93	Arthrite réactionnelle, sans précision: Avant-bras cubitus articulation du poignet	M32.9	Lupus érythémateux disséminé, sans précision
M02.94	Arthrite réactionnelle, sans précision: Main carpe	M33.2	Polymyosite
M02.95	Arthrite réactionnelle, sans précision: Région pelvienne	M34.0	Sclérose systémique progressive
M02.96	Arthrite réactionnelle, sans précision: Jambe	M35.0	Syndrome de Gougerot-Sjögren
M02.97	Arthrite réactionnelle, sans précision: Cheville et métatarse	M35.1	Autres formes de passage
M02.98	Arthrite réactionnelle, sans précision: Autres	M35.2	Syndrome de Behçet
M02.99	Arthrite réactionnelle, sans précision: Localisations non précisées	M45.00	Spondylite ankylosante: Localisations multiples de la colonne vertébrale
M03.00	Arthrite post-méningococcique {A39.8}: Sièges multiples	M45.01	Spondylite ankylosante: Région occipito-atloïdo-axoïdienne
M03.01	Arthrite post-méningococcique {A39.8}: Région scapulaire	M45.02	Spondylite ankylosante: Région cervicale
M03.02	Arthrite post-méningococcique {A39.8}: Bras humérus articulation du coude	M45.03	Spondylite ankylosante: Région cervico-dorsale
M03.03	Arthrite post-méningococcique {A39.8}: Avant-bras cubitus articulation du poignet	M45.04	Spondylite ankylosante: Région dorsale
M03.04	Arthrite post-méningococcique {A39.8}: Main carpe	M45.05	Spondylite ankylosante: Région dorso-lombaire
M03.05	Arthrite post-méningococcique {A39.8}: Région pelvienne	M45.06	Spondylite ankylosante: Région lombaire
M03.06	Arthrite post-méningococcique {A39.8}: Jambe	M45.07	Spondylite ankylosante: Région lombo-sacrée
M03.07	Arthrite post-méningococcique {A39.8}: Cheville et métatarse	M45.08	Spondylite ankylosante: Région sacrée et sacro-coccygienne
M03.08	Arthrite post-méningococcique {A39.8}: Autres	M45.09	Spondylite ankylosante: Localisation non précisée
M03.09	Arthrite post-méningococcique {A39.8}: Localisations non précisées	N17.03	Insuffisance rénale aiguë avec nécrose tubulaire: Stade 3
M06.90	Polyarthrite rhumatoïde, sans précision: Sièges multiples	N17.13	Insuffisance rénale aiguë avec nécrose corticale aiguë: Stade 3
M06.91	Polyarthrite rhumatoïde, sans précision: Région scapulaire	N17.23	Insuffisance rénale aiguë avec nécrose médullaire: Stade 3
M06.92	Polyarthrite rhumatoïde, sans précision: Bras humérus articulation du coude	N17.83	Autres insuffisances rénales aiguës: Stade 3
M06.93	Polyarthrite rhumatoïde, sans précision: Avant-bras cubitus articulation du poignet	N17.93	Insuffisance rénale aiguë, sans précision: Stade 3
M06.94	Polyarthrite rhumatoïde, sans précision: Main carpe	P35.2	Infection virale congénitale herpétique [herpes simplex]
M06.95	Polyarthrite rhumatoïde, sans précision: Région pelvienne	P37.2	Listériose néonatale (disséminée)
M06.96	Polyarthrite rhumatoïde, sans précision: Jambe	R57.1	Choc hypovolémique
M06.97	Polyarthrite rhumatoïde, sans précision: Cheville et métatarse	R57.2	Choc septique
		R57.8	Autres chocs
		R65.0	Syndrome de réponse inflammatoire systémique [SRIS] d'origine infectieuse sans complications organiques
		R65.1	Syndrome de réponse inflammatoire systémique [SIRS] d'origine infectieuse avec complications organiques
		R65.2	Syndrome de réponse inflammatoire systémique [SIRS] d'origine non infectieuse sans complications organiques
		R65.3	Syndrome de réponse inflammatoire systémique [SIRS] d'origine non infectieuse avec complications organiques
		R65.9	Syndrome de réponse inflammatoire systémique [SIRS] non précisé
		Z01.80	Examens liés à une prédisposition aux dysrythmies malignes

procédure F62-3

99.60†↔	Réanimation cardio-pulmonaire, SAP	99.65†↔	Traitement aigu d'un trouble adaptatif chez le nourrisson (réanimation primaire)
99.63†↔	Massage cardiaque externe		

ADRG F63 Thrombose veineuse

Diagnostic principal dans le tableau F63-1

DRG F63A Thrombose veineuse avec CC sévères

PCCL > 2

DRG F63B Thrombose veineuse**diagnostic principal F63-1**

180.0	Thrombose, phlébite et thrombophlébite des veines superficielles des membres inférieurs	180.88	Thrombose, phlébite et thrombophlébite d'autres localisations
180.1	Thrombose, phlébite et thrombophlébite de la veine fémorale	180.9	Thrombose, phlébite et thrombophlébite de localisation non précisée
180.20	Thrombose, phlébite et thrombophlébite des veines pelviennes	182.2	Embolie et thrombose de la veine cave
180.28	Thrombose, phlébite et thrombophlébite d'autres vaisseaux profonds des membres inférieurs	182.80	Embolie et thrombose de la veine splénique
180.3	Thrombose, phlébite et thrombophlébite des membres inférieurs, sans précision	182.88	Embolie et thrombose d'autres veines précisées
180.80	Thrombose, phlébite et thrombophlébite des veines superficielles des membres supérieurs	182.9	Embolie et thrombose d'une veine non précisée
180.81	Thrombose, phlébite et thrombophlébite des veines profondes des membres supérieurs	187.01	Syndrome post-thrombotique avec ulcération

ADRG F64 Ulcère cutané lors de maladies cardio-vasculaires

Diagnostic principal dans le tableau F64-1

DRG F64Z Ulcère cutané lors de maladies cardio-vasculaires**diagnostic principal F64-1**

183.0	Varices ulcérées des membres inférieurs	183.2	Varices des membres inférieurs, avec ulcère et inflammation
-------	---	-------	---

ADRG F66 Artériosclérose coronaire

Diagnostic principal dans le tableau F66-1

DRG F66Z Artériosclérose coronaire**diagnostic F66-1**

120.8	Autres formes d'angine de poitrine	125.5	Myocardiopathie ischémique
120.9	Angine de poitrine, sans précision	125.6	Ischémie myocardique asymptomatique
125.0	Athérosclérose cardio-vasculaire, décrite ainsi	125.8	Autres formes de cardiopathie ischémique chronique
125.10	Cardiopathie artérioscléreuse: Sans sténoses ayant un effet hémodynamique	125.9	Cardiopathie ischémique chronique, sans précision
125.11	Cardiopathie artérioscléreuse: Implication monotronculaire	151.6	Maladie cardio-vasculaire, sans précision
125.12	Cardiopathie artérioscléreuse: Implication bitronculaire	151.7	Cardiomégalie
125.13	Cardiopathie artérioscléreuse: Implication tritronculaire	151.8	Autres cardiopathies mal définies
125.14	Cardiopathie artérioscléreuse: Sténose du tronc commun de l'artère coronaire gauche	151.9	Cardiopathie, sans précision
125.15	Cardiopathie artérioscléreuse: Avec sténose de vaisseaux de pontage	187.8	Autres atteintes veineuses précisées
125.16	Cardiopathie artérioscléreuse: Avec sténose de Stents	187.9	Atteinte veineuse, sans précision
125.19	Cardiopathie artérioscléreuse: sans précision	199	Troubles autres et non précisés de l'appareil circulatoire
		R93.1	Résultats anormaux d'imagerie diagnostique du cœur et de la circulation coronaire

ADRG F67 Hypertension

Diagnostic principal dans le tableau F67-1

DRG F67A Hypertension avec CC extrêmement sévères

Diagnostic principal dans le tableau F67-1 et PCCL > 3

DRG F67B Hypertension avec CC sévères

Diagnostic principal dans le tableau F67-1 et PCCL > 2

DRG F67C Hypertension**diagnostic principal F67-1**

110.00	Hypertension essentielle bénigne: Sans mention de crise hypertensive	115.01	Hypertension vasculo-rénale: Avec mention de crise hypertensive
110.01	Hypertension essentielle bénigne: Avec mention de crise hypertensive	115.10	Hypertension secondaire à d'autres atteintes rénales: Sans mention de crise hypertensive
110.10	Hypertension essentielle maligne: Sans mention de crise hypertensive	115.11	Hypertension secondaire à d'autres atteintes rénales: Avec mention de crise hypertensive
110.11	Hypertension essentielle maligne: Avec mention de crise hypertensive	115.20	Hypertension secondaire à des atteintes endocriniennes: Sans mention de crise hypertensive
110.90	Hypertension essentielle, non précisée: Sans mention de crise hypertensive	115.21	Hypertension secondaire à des atteintes endocriniennes: Avec mention de crise hypertensive
110.91	Hypertension essentielle, non précisée: Avec mention de crise hypertensive	115.80	Autres hypertensions secondaires: Sans mention de crise hypertensive
111.90	Cardiopathie hypertensive, sans insuffisance cardiaque (congestive): Sans mention de crise hypertensive	115.81	Autres hypertensions secondaires: Avec mention de crise hypertensive
111.91	Cardiopathie hypertensive, sans insuffisance cardiaque (congestive): Avec mention de crise hypertensive	115.90	Hypertension secondaire, sans précision: Sans mention de crise hypertensive
113.90	Cardionéphropathie hypertensive, sans précision: Sans mention de crise hypertensive	115.91	Hypertension secondaire, sans précision: Avec mention de crise hypertensive
113.91	Cardionéphropathie hypertensive, sans précision: Avec mention de crise hypertensive	167.4	Encéphalopathie hypertensive
115.00	Hypertension vasculo-rénale: Sans mention de crise hypertensive		

ADRG F68 Maladie cardiaque de naissance

Diagnostic principal dans le tableau F68-1

DRG F68A Maladie cardiaque de naissance, âge < 16 ans

Âge < 16 années

DRG F68B Maladie cardiaque de naissance, âge > 15 ans**diagnostic principal F68-1**

Q20.0	Tronc artériel commun	Q21.3	Tétralogie de Fallot
Q20.1	Ventricule droit à double issue [Double outlet right ventricle]	Q21.4	Communication aorto-pulmonaire
Q20.2	Ventricule gauche à double issue [Double outlet left ventricle]	Q21.80	Pentalogie de Fallot
Q20.3	Communication ventriculo-auriculaire discordante	Q21.88	Autres malformations congénitales des septums cardiaques
Q20.4	Ventricule à double issue [Double inlet ventricle]	Q21.9	Malformation congénitale d'une cloison cardiaque, sans précision
Q20.5	Communication auriculo-ventriculaire discordante	Q22.0	Atrésie de la valve pulmonaire
Q20.6	Isomérisme des auricules cardiaques	Q22.1	Sténose congénitale de la valve pulmonaire
Q20.8	Autres malformations congénitales des cavités et des orifices cardiaques	Q22.2	Insuffisance congénitale de la valve pulmonaire
Q20.9	Malformation congénitale des cavités et des orifices cardiaques, sans précision	Q22.3	Autres malformations congénitales de la valve pulmonaire
Q21.0	Communication interventriculaire	Q22.4	Sténose congénitale de la valvule tricuspide
Q21.1	Communication interauriculaire	Q22.5	Maladie d'Ebstein
Q21.2	Communication auriculo-ventriculaire	Q22.6	Hypoplasie du cœur droit
		Q22.8	Autres malformations congénitales de la valvule tricuspide

Q22.9	Malformation congénitale de la valvule tricuspide, sans précision	Q25.0	Perméabilité du canal artériel
Q23.0	Sténose congénitale de la valvule aortique	Q25.1	Coarctation de l'aorte
Q23.1	Insuffisance congénitale de la valvule aortique	Q25.2	Atrésie de l'aorte
Q23.2	Sténose mitrale congénitale	Q25.3	Sténose de l'aorte (congénitale)
Q23.3	Insuffisance mitrale congénitale	Q25.4	Autres malformations congénitales de l'aorte
Q23.4	Hypoplasie du cœur gauche	Q25.5	Atrésie de l'artère pulmonaire
Q23.8	Autres malformations congénitales des valvules aortique et mitrale	Q25.6	Sténose (congénitale) de l'artère pulmonaire
Q23.9	Malformation congénitale des valvules aortique et mitrale, sans précision	Q25.7	Autres malformations congénitales de l'artère pulmonaire
Q24.0	Dextrocardie	Q26.0	Sténose congénitale de la veine cave
Q24.1	Lévocardie	Q26.1	Persistance de la veine cave supérieure gauche
Q24.2	Cœur triatrial	Q26.2	Retour veineux pulmonaire anormal total
Q24.3	Sténose de l'infundibulum pulmonaire	Q26.3	Retour veineux pulmonaire anormal partiel
Q24.4	Sténose sous-aortique congénitale	Q26.4	Retour veineux pulmonaire anormal, sans précision
Q24.5	Malformation des vaisseaux coronaires	Q26.5	Retour veineux portal anormal
Q24.6	Bloc congénital du cœur	Q26.6	Fistule entre la veine porte et l'artère hépatique (congénitale)
Q24.8	Autres malformations cardiaques congénitales précisées	Q26.8	Autres malformations congénitales des grandes veines
Q24.9	Malformation cardiaque congénitale, sans précision	Q26.9	Malformation congénitale d'une grande veine, sans précision

DRG F69**Valvulopathies**

Diagnostic principal dans le tableau F69-1

DRG F69A**Valvulopathies avec CC extrêmement sévères**

PCCL > 3

DRG F69B**Valvulopathies****diagnostic principal F69-1**

I05.0	Sténose mitrale	I34.2	Sténose non rhumatismale (de la valvule) mitrale
I05.1	Insuffisance mitrale rhumatismale	I34.80	Sténose non rhumatismale de la valvule mitrale avec insuffisance mitrale
I05.2	Sténose mitrale avec insuffisance	I34.88	Autres affections non rhumatismales des valves mitrales
I05.8	Autres maladies de la valvule mitrale	I34.9	Atteinte non rhumatismale de la valvule mitrale, sans précision
I05.9	Maladie de la valvule mitrale, sans précision	I35.0	Sténose (de la valvule) aortique
I06.0	Sténose aortique rhumatismale	I35.1	Insuffisance (de la valvule) aortique
I06.1	Insuffisance aortique rhumatismale	I35.2	Sténose (de la valvule) aortique avec insuffisance
I06.2	Sténose aortique rhumatismale avec insuffisance	I35.8	Autres atteintes de la valvule aortique
I06.8	Autres maladies rhumatismales de la valvule aortique	I35.9	Atteinte de la valvule aortique, sans précision
I06.9	Maladie rhumatismale de la valvule aortique, sans précision	I36.0	Sténose non rhumatismale (de la valvule) tricuspide
I07.0	Sténose tricuspidiennne	I36.1	Insuffisance non rhumatismale (de la valvule) tricuspide
I07.1	Insuffisance tricuspidiennne	I36.2	Sténose non rhumatismale (de la valvule) tricuspide avec insuffisance
I07.2	Sténose tricuspidiennne avec insuffisance	I36.8	Autres atteintes non rhumatismales de la valvule tricuspide
I07.8	Autres maladies de la valvule tricuspide	I36.9	Atteinte non rhumatismale de la valvule tricuspide, sans précision
I07.9	Maladie de la valvule tricuspide, sans précision	I37.0	Sténose de la valvule pulmonaire
I08.0	Atteintes des valves mitrale et aortique, combinées	I37.1	Insuffisance de la valvule pulmonaire
I08.1	Atteintes des valves mitrale et tricuspide, combinées	I37.2	Sténose de la valvule pulmonaire avec insuffisance
I08.2	Atteintes des valves aortique et tricuspide, combinées	I37.8	Autres atteintes de la valvule pulmonaire
I08.3	Atteintes des valves mitrale, aortique et tricuspide, combinées	I37.9	Atteinte de la valvule pulmonaire, sans précision
I08.8	Autres maladies valvulaires multiples	I51.1	Rupture des cordages tendineux, non classée ailleurs
I08.9	Maladie de plusieurs valvules, sans précision	I51.2	Rupture du muscle papillaire, non classée ailleurs
I09.1	Endocardite rhumatismale, valvule non précisée	R01.0	Souffles cardiaques bénins et anodins
I23.4	Rupture des cordages tendineux comme complication récente d'un infarctus aigu du myocarde	R01.1	Souffle cardiaque, sans précision
I23.5	Rupture du muscle papillaire comme complication récente d'un infarctus aigu du myocarde	T82.0	Complication mécanique d'une prothèse valvulaire cardiaque
I34.0	Insuffisance (de la valvule) mitrale		
I34.1	Prolapsus (de la valvule) mitral(e)		

ADRG F70 Arythmie sévère et arrêt cardio-circulatoire, plus d'un jour d'hospitalisation

Diagnostic principal dans le tableau F70-1 et (procédure pas dans le tableau F70-2 ou Durée de séjour > 1 jour)

DRG F70A Arythmie sévère et arrêt cardio-circulatoire, plus d'un jour d'hospitalisation, avec CC extrêmement sévères

PCCL > 3

DRG F70B Arythmie sévère et arrêt cardio-circulatoire, plus d'un jour d'hospitalisation**diagnostic principal F70-1**

I44.1	Bloc auriculoventriculaire du second degré	I46.1	Mort cardiaque subite, décrite ainsi
I44.2	Bloc auriculoventriculaire complet	I46.9	Arrêt cardiaque, sans précision
I44.3	Blocs auriculoventriculaires, autres et sans précision	I47.2	Tachycardie ventriculaire
I45.3	Bloc trifasciculaire	I47.9	Tachycardie paroxystique, sans précision
I45.5	Autre bloc cardiaque précisé	I49.0	Fibrillation et flutter ventriculaires
I46.0	Arrêt cardiaque réanimé avec succès	Z01.80	Examens liés à une prédisposition aux dysrythmies malignes

procédure F70-2

37.21†↔	Cathétérisme cardiaque droit	37.2a.21†↔	Diagnostic coronarien intravasculaire invasif par cathéter, mesure de pression
37.22†↔	Cathétérisme cardiaque gauche	37.2a.29†↔	Diagnostic coronarien intravasculaire invasif par cathéter, autre
37.23†↔	Cathétérisme cardiaque combiné, droit et gauche	37.2a.99†↔	Diagnostic coronarien intravasculaire, autre
37.26†↔	Test électrophysiologique invasif par cathéter	37.90.20†↔	Examen par cathétérisme transseptal du cœur gauche, SAP
37.27†↔	Cardiac mapping	37.90.21†↔	Ponction transseptale par cathéter
37.28†↔	Échocardiographie intracardiaque (EIC)	37.90.29†↔	Examen par cathétérisme transseptal du cœur gauche, autre
37.2a.11†↔	Imagerie intravasculaire de vaisseaux coronaires par ultrasons	88.43†↔	Artériographie d'artère pulmonaire
37.2a.12†↔	Imagerie intravasculaire de vaisseaux coronaires par tomographie par cohérence optique	88.52†↔	Angiographie du cœur droit
37.2a.19†↔	Imagerie intravasculaire de vaisseaux coronaires, autre	88.53†↔	Angiographie du cœur gauche
37.2a.20†↔	Diagnostic coronarien intravasculaire invasif par cathéter, SAP	88.54†↔	Angiographie du cœur combinée, gauche et droite

ADRG F71 Arythmie cardiaque légère et troubles de la transmission de l'excitation avec CC sévères ou artériosclérose coronaire et angor instable, avec CC extrêmement sévères

Diagnostic principal dans le tableau F71-1 et PCCL > 2 ou diagnostic principal dans le tableau F71-2 et PCCL > 3

DRG F71A Arythmie cardiaque légère et troubles de la transmission de l'excitation, artériosclérose coronaire et angor instable, avec CC extrêmement sévères

PCCL > 3

DRG F71B Arythmie cardiaque légère et troubles de la transmission de l'excitation avec CC sévères**diagnostic principal F71-1**

G90.00	Syndrome du sinus carotidien (syncope)	I48.0	Fibrillation auriculaire, paroxystique
I44.0	Bloc auriculoventriculaire du premier degré	I48.1	Fibrillation auriculaire, persistante
I44.4	Bloc fasciculaire antérieur gauche	I48.2	Fibrillation auriculaire, permanente
I44.5	Bloc fasciculaire postérieur gauche	I48.3	Flutter auriculaire, typique
I44.6	Blocs fasciculaires, autres et sans précision	I48.4	Flutter auriculaire, atypique
I44.7	Bloc de branche gauche, sans précision	I48.9	Fibrillation et flutter auriculaires, sans autre précision
I45.0	Bloc fasciculaire droit	I49.1	Dépolarisation auriculaire prématurée
I45.1	Blocs de branche droit, autres et sans précision	I49.2	Dépolarisation jonctionnelle prématurée
I45.2	Bloc bifasciculaire	I49.3	Dépolarisation ventriculaire prématurée
I45.4	Bloc ventriculaire non spécifique	I49.4	Dépolarisations prématurées, autres et sans précision
I45.6	Syndrome de pré-excitation	I49.5	Syndrome de dysfonctionnement sinusal
I45.8	Autres troubles précisés de la conduction	I49.8	Autres arythmies cardiaques précisées
I45.9	Trouble de la conduction, sans précision	I49.9	Arythmie cardiaque, sans précision
I47.0	Arythmie ventriculaire de réentrée	R00.0	Tachycardie, sans précision
I47.1	Tachycardie supraventriculaire	R00.1	Bradycardie, sans précision

R00.2	Palpitations	Z45.01	Adaptation et manipulation d'un défibrillateur cardiaque implanté
T82.1	Complication mécanique d'un appareil cardiaque électronique	Z45.08	Adaptation et manipulation d'autres dispositifs cardiaques (électroniques)
Z45.00	Adaptation et manipulation d'un stimulateur cardiaque implanté		

diagnostic F71-2

I20.0	Angine de poitrine instable	I25.16	Cardiopathie artérioscléreuse: Avec sténose de Stents
I20.1	Angine de poitrine avec spasme coronaire vérifié	I25.19	Cardiopathie artérioscléreuse: sans précision
I20.8	Autres formes d'angine de poitrine	I25.5	Myocardiopathie ischémique
I20.9	Angine de poitrine, sans précision	I25.6	Ischémie myocardique asymptomatique
I24.0	Thrombose coronaire n'entraînant pas un infarctus du myocarde	I25.8	Autres formes de cardiopathie ischémique chronique
I24.8	Autres formes de cardiopathies ischémiques aiguës	I25.9	Cardiopathie ischémique chronique, sans précision
I24.9	Cardiopathie ischémique aiguë, sans précision	I51.6	Maladie cardio-vasculaire, sans précision
I25.0	Athérosclérose cardio-vasculaire, décrite ainsi	I51.7	Cardiomégalie
I25.10	Cardiopathie artérioscléreuse: Sans sténoses ayant un effet hémodynamique	I51.8	Autres cardiopathies mal définies
I25.11	Cardiopathie artérioscléreuse: Implication monotronculaire	I51.9	Cardiopathie, sans précision
I25.12	Cardiopathie artérioscléreuse: Implication bitronculaire	I87.8	Autres atteintes veineuses précisées
I25.13	Cardiopathie artérioscléreuse: Implication tritronculaire	I87.9	Atteinte veineuse, sans précision
I25.14	Cardiopathie artérioscléreuse: Sténose du tronc commun de l'artère coronaire gauche	I99	Troubles autres et non précisés de l'appareil circulatoire
I25.15	Cardiopathie artérioscléreuse: Avec sténose de vaisseaux de pontage	R93.1	Résultats anormaux d'imagerie diagnostique du cœur et de la circulation coronaire

ADRG F72**Angor instable ou arythmie cardiaque légère et troubles de la transmission de l'excitation**

Diagnostic principal dans le tableau F72-1

DRG F72A**Angor instable avec CC sévères ou diagnostic de complication, âge < 16 ans**

PCCL > 2 ou diagnostic dans le tableau F72-2 ou Âge < 16 années

DRG F72B**Angor instable, âge > 15 ans****diagnostic F72-1**

G90.00	Syndrome du sinus carotidien (syncope)	I48.1	Fibrillation auriculaire, persistante
I20.0	Angine de poitrine instable	I48.2	Fibrillation auriculaire, permanente
I20.1	Angine de poitrine avec spasme coronaire vérifié	I48.3	Flutter auriculaire, typique
I24.0	Thrombose coronaire n'entraînant pas un infarctus du myocarde	I48.4	Flutter auriculaire, atypique
I24.8	Autres formes de cardiopathies ischémiques aiguës	I48.9	Fibrillation et flutter auriculaires, sans autre précision
I24.9	Cardiopathie ischémique aiguë, sans précision	I49.1	Dépolarisation auriculaire prématurée
I44.0	Bloc auriculoventriculaire du premier degré	I49.2	Dépolarisation jonctionnelle prématurée
I44.4	Bloc fasciculaire antérieur gauche	I49.3	Dépolarisation ventriculaire prématurée
I44.5	Bloc fasciculaire postérieur gauche	I49.4	Dépolarisations prématurées, autres et sans précision
I44.6	Blocs fasciculaires, autres et sans précision	I49.5	Syndrome de dysfonctionnement sinusal
I44.7	Bloc de branche gauche, sans précision	I49.8	Autres arythmies cardiaques précisées
I45.0	Bloc fasciculaire droit	I49.9	Arythmie cardiaque, sans précision
I45.1	Blocs de branche droit, autres et sans précision	R00.0	Tachycardie, sans précision
I45.2	Bloc bifasciculaire	R00.1	Bradycardie, sans précision
I45.4	Bloc ventriculaire non spécifique	R00.2	Palpitations
I45.6	Syndrome de pré-excitation	T82.1	Complication mécanique d'un appareil cardiaque électronique
I45.8	Autres troubles précisés de la conduction	Z45.00	Adaptation et manipulation d'un stimulateur cardiaque implanté
I45.9	Trouble de la conduction, sans précision	Z45.01	Adaptation et manipulation d'un défibrillateur cardiaque implanté
I47.0	Arythmie ventriculaire de réentrée	Z45.08	Adaptation et manipulation d'autres dispositifs cardiaques (électroniques)
I47.1	Tachycardie supraventriculaire		
I48.0	Fibrillation auriculaire, paroxystique		

diagnostic F72-2

M02.30	Syndrome oculo-urétéro-synovial [Fiessinger-Leroy-Reiter]: Sièges multiples	M02.33	Syndrome oculo-urétéro-synovial [Fiessinger-Leroy-Reiter]: Avant-bras cubitus articulation du poignet
M02.31	Syndrome oculo-urétéro-synovial [Fiessinger-Leroy-Reiter]: Région scapulaire	M02.34	Syndrome oculo-urétéro-synovial [Fiessinger-Leroy-Reiter]: Main carpe
M02.32	Syndrome oculo-urétéro-synovial [Fiessinger-Leroy-Reiter]: Bras humérus articulation du coude	M02.35	Syndrome oculo-urétéro-synovial [Fiessinger-Leroy-Reiter]: Région pelvienne

M02.36	Syndrome oculo-urétéro-synovial [Fiessinger-Leroy-Reiter]: Jambe	M07.33	Autres arthrites psoriasiques (L40.5): Avant-bras cubitus articulation du poignet
M02.37	Syndrome oculo-urétéro-synovial [Fiessinger-Leroy-Reiter]: Cheville et métatarse	M07.34	Autres arthrites psoriasiques (L40.5): Main carpe
M02.38	Syndrome oculo-urétéro-synovial [Fiessinger-Leroy-Reiter]: Autres	M07.35	Autres arthrites psoriasiques (L40.5): Région pelvienne
M02.39	Syndrome oculo-urétéro-synovial [Fiessinger-Leroy-Reiter]: Localisations non précisées	M07.36	Autres arthrites psoriasiques (L40.5): Jambe
M02.90	Arthrite réactionnelle, sans précision: Sièges multiples	M07.37	Autres arthrites psoriasiques (L40.5): Cheville et métatarse
M02.91	Arthrite réactionnelle, sans précision: Région scapulaire	M07.38	Autres arthrites psoriasiques (L40.5): Autres
M02.92	Arthrite réactionnelle, sans précision: Bras humérus articulation du coude	M07.39	Autres arthrites psoriasiques (L40.5): Localisations non précisées
M02.93	Arthrite réactionnelle, sans précision: Avant-bras cubitus articulation du poignet	M30.0	Périartérite noueuse
M02.94	Arthrite réactionnelle, sans précision: Main carpe	M30.1	Périartérite avec atteinte pulmonaire
M02.95	Arthrite réactionnelle, sans précision: Région pelvienne	M30.3	Syndrome adéno-cutanéomuqueux [Kawasaki]
M02.96	Arthrite réactionnelle, sans précision: Jambe	M31.3	Granulomatose de Wegener
M02.97	Arthrite réactionnelle, sans précision: Cheville et métatarse	M31.4	Syndrome de la crosse aortique [Takayasu]
M02.98	Arthrite réactionnelle, sans précision: Autres	M32.0	Lupus érythémateux disséminé médicamenteux
M02.99	Arthrite réactionnelle, sans précision: Localisations non précisées	M32.1	Lupus érythémateux disséminé avec atteinte d'organes et d'appareils
M06.90	Polyarthrite rhumatoïde, sans précision: Sièges multiples	M32.8	Autres formes de lupus érythémateux disséminé
M06.91	Polyarthrite rhumatoïde, sans précision: Région scapulaire	M32.9	Lupus érythémateux disséminé, sans précision
M06.92	Polyarthrite rhumatoïde, sans précision: Bras humérus articulation du coude	M33.2	Polymyosite
M06.93	Polyarthrite rhumatoïde, sans précision: Avant-bras cubitus articulation du poignet	M34.0	Sclérose systémique progressive
M06.94	Polyarthrite rhumatoïde, sans précision: Main carpe	M35.0	Syndrome de Gougerot-Sjögren
M06.95	Polyarthrite rhumatoïde, sans précision: Région pelvienne	M35.1	Autres formes de passage
M06.96	Polyarthrite rhumatoïde, sans précision: Jambe	M35.2	Syndrome de Behçet
M06.97	Polyarthrite rhumatoïde, sans précision: Cheville et métatarse	M45.00	Spondylite ankylosante: Localisations multiples de la colonne vertébrale
M06.98	Polyarthrite rhumatoïde, sans précision: Autres	M45.01	Spondylite ankylosante: Région occipito-atloïdo-axoïdienne
M06.99	Polyarthrite rhumatoïde, sans précision: Localisations non précisées	M45.02	Spondylite ankylosante: Région cervicale
M07.30	Autres arthrites psoriasiques (L40.5): Sièges multiples	M45.03	Spondylite ankylosante: Région cervico-dorsale
M07.31	Autres arthrites psoriasiques (L40.5): Région scapulaire	M45.04	Spondylite ankylosante: Région dorsale
M07.32	Autres arthrites psoriasiques (L40.5): Bras humérus articulation du coude	M45.05	Spondylite ankylosante: Région dorso-lombaire
		M45.06	Spondylite ankylosante: Région lombaire
		M45.07	Spondylite ankylosante: Région lombo-sacrée
		M45.08	Spondylite ankylosante: Région sacrée et sacro-coccygienne
		M45.09	Spondylite ankylosante: Localisation non précisée

ADRG F73**Syncope et collapsus**

Diagnostic principal dans le tableau F73-1

DRG F73A**Syncope et collapsus, avec CC extrêmement sévères**

PCCL > 3

DRG F73B**Syncope et collapsus****diagnostic principal F73-1**

F45.30	Dysfonctionnement neurovégétatif somatoform: Système cardio-vasculaire	I95.9	Hypotension, sans précision
I95.0	Hypotension idiopathique	R55	Syncope et collapsus
I95.1	Hypotension orthostatique	R57.9	Choc, sans précision
I95.2	Hypotension médicamenteuse	T81.1	Choc pendant ou après un acte à visée diagnostique et thérapeutique, non classé ailleurs
I95.8	Autres hypotensions		

ADRG F74**Douleur thoracique**

Diagnostic principal dans le tableau F74-1

DRG F74Z**Douleur thoracique**

diagnostic principal F74-1

R07.2	Douleur précordiale	Z03.4	Mise en observation pour suspicion d'infarctus du myocarde
R07.3	Autres douleurs thoraciques	Z03.5	Mise en observation pour suspicion d'autres affections cardio-vasculaires
R07.4	Douleur thoracique, sans précision		

ADRG F75**Autres maladies du système circulatoire ou intervention vasculaire**

Diagnostic principal dans le tableau F75-1 ou procédure dans le tableau F75-2

DRG F75A**Autres maladies du système circulatoire avec traitement complexe de soins intensifs ou traitement complexe en U-IMC > 196 / 184 points**

Au moins un(e) procédure dans le tableau F75-3

DRG F75B**Autres maladies du système circulatoire avec CC extrêmement sévères, âge > 17 ans**

PCCL > 3

DRG F75C**Autres maladies du système circulatoire ou intervention vasculaire, âge < 18 ans**

Âge < 18 années

DRG F75D**Autres maladies du système circulatoire ou intervention vasculaire, âge > 17 ans****diagnostic F75-1**

A39.5	Cardite à méningocoques	I23.0	Hémopéricarde comme complication récente d'un infarctus aigu du myocarde
A52.0	Syphilis cardio-vasculaire	I23.1	Communication interauriculaire comme complication récente d'un infarctus aigu du myocarde
B33.2	Cardite virale	I23.2	Communication interventriculaire comme complication récente d'un infarctus aigu du myocarde
B57.0	Forme aiguë de la maladie de Chagas, avec atteinte cardiaque {I41.2}, {I98.1}	I23.3	Rupture de la paroi cardiaque sans hémopéricarde comme complication récente d'un infarctus aigu du myocarde
B57.2	Maladie de Chagas (chronique) avec atteinte cardiaque	I23.6	Thrombose de l'oreillette, de l'auricule et du ventricule comme complication récente d'un infarctus aigu du myocarde
C38.0	Tumeur maligne: Cœur	I23.8	Autres complications récentes d'un infarctus aigu du myocarde
C45.2	Mésothéliome du péricarde	I24.1	Syndrome post-infarctus du myocarde
D15.1	Tumeur bénigne: Cœur	I25.3	Anévrisme du cœur:
E10.50	Diabète sucré, type 1: Avec complications vasculaires périphériques: Non désigné comme décompensé	I25.4	Anévrisme d'une artère coronaire
E10.51	Diabète sucré, type 1: Avec complications vasculaires périphériques: Désigné comme décompensé	I27.0	Hypertension pulmonaire primitive
E11.50	Diabète sucré, type 2: Avec complications vasculaires périphériques: Non désigné comme décompensé	I27.1	Cardiopathie due à cyphoscoliose
E11.51	Diabète sucré, type 2: Avec complications vasculaires périphériques: Désigné comme décompensé	I27.20	Hypertension pulmonaire en présence d'une thromboembolie chronique
E12.50	Diabète sucré de malnutrition: Avec complications vasculaires périphériques: Non désigné comme décompensé	I27.28	Autres hypertensions pulmonaires secondaires précisées
E12.51	Diabète sucré de malnutrition: Avec complications vasculaires périphériques: Désigné comme décompensé	I27.8	Autres affections cardiopulmonaires précisées
E13.50	Autres diabètes sucrés précisés: Avec complications vasculaires périphériques: Non désigné comme décompensé	I27.9	Affection cardiopulmonaire, sans précision
E13.51	Autres diabètes sucrés précisés: Avec complications vasculaires périphériques: Désigné comme décompensé	I28.0	Fistule artérioveineuse des vaisseaux pulmonaires
E14.50	Diabète sucré, sans précision: Avec complications vasculaires périphériques: Non désigné comme décompensé	I28.1	Anévrisme de l'artère pulmonaire
E14.51	Diabète sucré, sans précision: Avec complications vasculaires périphériques: Désigné comme décompensé	I28.8	Autres maladies précisées des vaisseaux pulmonaires
I01.0	Péricardite rhumatismale aiguë	I28.9	Maladie des vaisseaux pulmonaires, sans précision
I01.2	Myocardite rhumatismale aiguë	I30.0	Péricardite idiopathique aiguë non spécifique
I01.8	Autres cardiopathies rhumatismales aiguës	I30.1	Péricardite infectieuse
I01.9	Cardiopathie rhumatismale aiguë, sans précision	I30.8	Autres formes de péricardite aiguë
I02.0	Chorée rhumatismale, avec atteinte cardiaque	I30.9	Péricardite aiguë, sans précision
I02.9	Chorée rhumatismale, sans atteinte cardiaque	I31.0	Péricardite adhésive chronique
I09.0	Myocardite rhumatismale	I31.1	Péricardite constrictive chronique
I09.2	Péricardite rhumatismale chronique	I31.2	Hémopéricarde, non classé ailleurs
I09.8	Autres cardiopathies rhumatismales précisées	I31.3	Epanchement péricardique (non inflammatoire)
I09.9	Cardiopathie rhumatismale, sans précision	I31.8	Autres maladies précisées du péricarde
		I31.9	Maladie du péricarde, sans précision
		I40.0	Myocardite infectieuse
		I40.1	Myocardite isolée
		I40.8	Autres myocardites aiguës
		I40.9	Myocardite aiguë, sans précision
		I42.0	Myocardiopathie avec dilatation

I42.1	Myocardiopathie obstructive hypertrophique	I74.8	Embolie et thrombose d'autres artères
I42.2	Autres myocardiopathies hypertrophiques	I74.9	Embolie et thrombose d'artères non précisées
I42.3	Maladie endomyocardique (éosinophilique)	I77.0	Fistule artérioveineuse, acquise
I42.4	Fibroélastose endocardique	I77.1	Sténose d'une artère
I42.5	Autres myocardiopathies restrictives	I77.2	Rupture d'une artère
I42.6	Myocardiopathie alcoolique	I77.3	Dysplasie fibromusculaire artérielle
I42.7	Myocardiopathie due à des médicaments et d'autres causes externes	I77.5	Nécrose d'une artère
I42.80	Cardiomyopathie ventriculaire droite arythmogène [CVDA]	I77.8	Autres atteintes précisées des artères et artérioles
I42.88	Autres cardiomyopathies	I77.9	Atteinte des artères et artérioles, sans précision
I42.9	Myocardiopathie, sans précision	I78.0	Télangiectasie hémorragique héréditaire
I51.0	Anomalie d'un septum cardiaque, acquise	I78.8	Autres maladies des capillaires
I51.3	Thrombose intracardiaque, non classée ailleurs	I78.9	Maladie des capillaires, sans précision
I51.4	Myocardite, sans précision	I82.1	Thrombophlébite migratrice
I51.5	Dégénérescence du myocarde	I83.1	Varices des membres inférieurs, avec inflammation
I70.0	Athérosclérose de l'aorte	I83.9	Varices des membres inférieurs sans ulcère ou inflammation
I70.1	Athérosclérose de l'artère rénale	I86.0	Varices sublinguales
I70.20	Athérosclérose des artères distales: Type bassin-jambe, sans douleurs	I86.4	Varices gastriques
I70.21	Athérosclérose des artères distales: Type bassin-jambe, avec douleur ischémique à l'effort, distance de marche de 200 m et plus	I86.8	Varices d'autres localisations précisées
I70.22	Athérosclérose des artères distales: Type bassin-jambe, avec douleur ischémique à l'effort, distance de marche de moins de 200 m	I87.00	Syndrome post-thrombotique sans ulcération
I70.23	Athérosclérose des artères distales: Type bassin-jambe, avec douleurs au repos	I87.1	Compression veineuse
I70.24	Athérosclérose des artères distales: Type bassin-jambe, avec ulcération	I87.20	Insuffisance veineuse (chronique) (périphérique) sans ulcération
I70.25	Athérosclérose des artères distales: Type bassin-jambe, avec gangrène	I87.21	Insuffisance veineuse (chronique) (périphérique) avec ulcération
I70.26	Athérosclérose des artères distales: Type épaule-bras, tous stades	I97.0	Syndrome post-cardiotomie
I70.29	Athérosclérose des artères distales: Autres et non précisées	I97.1	Autres troubles fonctionnels après chirurgie cardiaque
I70.8	Athérosclérose d'autres artères	I97.8	Autres troubles de l'appareil circulatoire après un acte à visée diagnostique et thérapeutique, non classés ailleurs
I70.9	Athérosclérose généralisée et sans précision	I97.9	Trouble de l'appareil circulatoire après un acte à visée diagnostique et thérapeutique, sans précision
I71.00	Dissection de l'aorte localisation non précisée, sans indication de rupture	Q25.8	Autres malformations congénitales des gros vaisseaux
I71.01	Dissection de l'aorte thoracique, sans indication de rupture	Q25.9	Malformation congénitale des gros vaisseaux, sans précision
I71.02	Dissection de l'aorte abdominale, sans indication de rupture	Q27.0	Absence congénitale et hypoplasie de l'artère ombilicale
I71.03	Dissection de l'aorte thoracoabdominale, sans indication de rupture	Q27.1	Sténose congénitale de l'artère rénale
I71.04	Dissection de l'aorte localisation non précisée, avec rupture	Q27.2	Autres malformations congénitales de l'artère rénale
I71.05	Dissection de l'aorte thoracique, avec rupture	Q27.3	Malformation artérioveineuse périphérique
I71.06	Dissection de l'aorte abdominale, avec rupture	Q27.4	Phlébectasie congénitale
I71.07	Dissection de l'aorte thoracoabdominale, avec rupture	Q27.8	Autres malformations congénitales précisées de l'appareil circulatoire périphérique
I71.1	Anévrisme aortique thoracique, rompu	Q27.9	Malformation congénitale de l'appareil circulatoire périphérique, sans précision
I71.2	Anévrisme aortique thoracique, sans mention de rupture	Q28.80	Autre anévrisme congénital
I71.3	Anévrisme aortique abdominal, rompu	Q28.81	Autre fistule congénitale de l'appareil circulatoire
I71.4	Anévrisme aortique abdominal, sans mention de rupture	Q28.88	Autres malformations congénitales précisées de l'appareil circulatoire.
I71.5	Anévrisme aortique thoraco-abdominal(e), rompu	Q28.9	Malformation congénitale de l'appareil circulatoire, sans précision
I71.6	Anévrisme aortique thoraco-abdominal(e), sans mention de rupture	R00.8	Anomalies du rythme cardiaque, autres et non précisées
I71.8	Anévrisme aortique de localisation non précisée, rompu	R01.2	Autres bruits cardiaques
I71.9	Anévrisme aortique de localisation non précisée, sans mention de rupture	R02	Gangrène, non classée ailleurs
I72.1	Anévrisme et dissection d'une artère de membre supérieur	R03.0	Constataction d'une élévation de la tension artérielle, sans diagnostic d'hypertension
I72.3	Anévrisme et dissection de l'artère iliaque	R03.1	Constataction d'une baisse non spécifique de la tension artérielle
I72.4	Anévrisme et dissection d'une artère de membre inférieur	R58	Hémorragie, non classée ailleurs
I72.8	Anévrisme et dissection d'autres artères précisées	R94.3	Résultats anormaux d'explorations fonctionnelles cardio-vasculaires
I72.9	Anévrisme et dissection de localisation non précisée	S26.0	Hémopéricarde traumatique
I73.1	Thrombo-angéite oblitérante [Buerger]	S26.81	Contusion cardiaque
I73.8	Autres maladies vasculaires périphériques précisées	S26.82	Déchirure cardiaque sans ouverture d'une cavité du cœur
I73.9	Maladie vasculaire périphérique, sans précision	S26.83	Déchirure cardiaque avec ouverture d'une cavité du cœur
I74.0	Embolie et thrombose de l'aorte abdominale	S26.88	Autre lésion du cœur
I74.1	Embolie et thrombose de parties de l'aorte, autres et non précisées	S26.9	Lésion traumatique du cœur, sans précision
I74.2	Embolie et thrombose des artères des membres supérieurs	T80.1	Complications vasculaires consécutives à une injection thérapeutique, une perfusion et une transfusion
I74.3	Embolie et thrombose des artères des membres inférieurs	T81.7	Complications vasculaires consécutives à un acte à visée diagnostique et thérapeutique, non classées ailleurs
I74.4	Embolie et thrombose des artères distales, sans précision	T82.2	Complication mécanique d'un pontage coronarien et d'une greffe valvulaire cardiaque
I74.5	Embolie et thrombose de l'artère iliaque	T82.3	Complication mécanique d'autres greffes vasculaires
		T82.4	Complication mécanique d'un cathéter vasculaire de dialyse
		T82.5	Complication mécanique d'autres prothèses et implants cardiaques et vasculaires

T82.6	Infection et réaction inflammatoire dues à une prothèse valvulaire cardiaque	T86.2	Echec et rejet d'une greffe de cœur
T82.7	Infection et réaction inflammatoire dues à d'autres prothèses, implants et greffes cardiaques et vasculaires	T86.3	Echec et rejet d'une greffe cœur-poumon
T82.8	Autres complications de prothèses, implants et greffes cardiaques et vasculaires	Z01.81	Examens liés à une prédisposition aux cardiomyopathies
T82.9	Complication d'une prothèse, d'un implant et d'une greffe cardiaques et vasculaires, sans précision	Z94.1	Status post greffe du cœur

procédure F75-2

38.7x.00†↔	Interruption de la veine cave, SAP	38.7x.29†↔	Section chirurgicale de la veine cave, par voie transluminale percutanée, autre
38.7x.20†↔	Section chirurgicale de la veine cave, par voie transluminale percutanée, SAP	38.7x.99†↔	Interruption de la veine cave, autre
38.7x.23†↔	Ligature ou plicature de la veine cave, par voie transluminale percutanée	88.51†↔	Angiographie de la veine cave

procédure F75-3

99.b7.13†↔	Traitement complexe de médecine intensive, 185 à 360 points de dépense	99.b7.26†↔	Traitement complexe de médecine intensive chez l'enfant (procédure de base), 1177 à 1470 points de dépense
99.b7.14†↔	Traitement complexe de médecine intensive, 361 à 552 points de dépense	99.b7.27†↔	Traitement complexe de médecine intensive chez l'enfant (procédure de base), 1471 à 1764 points de dépense
99.b7.15†↔	Traitement complexe de médecine intensive, 553 à 828 points de dépense	99.b7.28†↔	Traitement complexe de médecine intensive chez l'enfant (procédure de base), 1765 à 2058 points de dépense
99.b7.16†↔	Traitement complexe de médecine intensive, 829 à 1104 points de dépense	99.b7.2a†↔	Traitement complexe de médecine intensive chez l'enfant (procédure de base), 2059 à 2352 points de dépense
99.b7.17†↔	Traitement complexe de médecine intensive, 1105 à 1380 points de dépense	99.b7.2b†↔	Traitement complexe de médecine intensive chez l'enfant (procédure de base), 2353 à 2646 points de dépense
99.b7.18†↔	Traitement complexe de médecine intensive, 1381 à 1656 points de dépense	99.b7.2c†↔	Traitement complexe de médecine intensive chez l'enfant (procédure de base), 2647 à 2940 points de dépense
99.b7.1a†↔	Traitement complexe de médecine intensive, 1657 à 1932 points de dépense	99.b7.2d†↔	Traitement complexe de médecine intensive chez l'enfant (procédure de base), 2941 à 3430 points de dépense
99.b7.1b†↔	Traitement complexe de médecine intensive, 1933 à 2208 points de dépense	99.b7.2e†↔	Traitement complexe de médecine intensive chez l'enfant (procédure de base), 3431 à 3920 points de dépense
99.b7.1c†↔	Traitement complexe de médecine intensive, 2209 à 2484 points de dépense	99.b7.2f†↔	Traitement complexe de médecine intensive chez l'enfant (procédure de base), 3921 à 4410 points de dépense
99.b7.1d†↔	Traitement complexe de médecine intensive, 2485 à 2760 points de dépense	99.b7.2g†↔	Traitement complexe de médecine intensive chez l'enfant (procédure de base), 4411 à 4900 points de dépense
99.b7.1e†↔	Traitement complexe de médecine intensive, 2761 à 3220 points de dépense	99.b7.2h†↔	Traitement complexe de médecine intensive chez l'enfant (procédure de base), 4901 à 5880 points de dépense
99.b7.1f†↔	Traitement complexe de médecine intensive, 3221 à 3680 points de dépense	99.b7.2i†↔	Traitement complexe de médecine intensive chez l'enfant (procédure de base), 5881 à 6860 points de dépense
99.b7.1g†↔	Traitement complexe de médecine intensive, 3681 à 4600 points de dépense	99.b7.2j†↔	Traitement complexe de médecine intensive chez l'enfant (procédure de base), 6861 à 7840 points de dépense
99.b7.1h†↔	Traitement complexe de médecine intensive, 4601 à 5520 points de dépense	99.b7.2k†↔	Traitement complexe de médecine intensive chez l'enfant (procédure de base), 7841 à 9800 points de dépense
99.b7.1i†↔	Traitement complexe de médecine intensive, 5521 à 7360 points de dépense	99.b7.2l†↔	Traitement complexe de médecine intensive chez l'enfant (procédure de base), 9801 à 11760 points de dépense
99.b7.1j†↔	Traitement complexe de médecine intensive, 7361 à 9200 points de dépense	99.b7.2m†↔	Traitement complexe de médecine intensive chez l'enfant (procédure de base), 11761 à 13720 points de dépense
99.b7.1k†↔	Traitement complexe de médecine intensive, 9201 à 11040 points de dépense	99.b7.2n†↔	Traitement complexe de médecine intensive chez l'enfant (procédure de base), 13721 à 16660 points de dépense
99.b7.1l†↔	Traitement complexe de médecine intensive, 11041 à 13800 points de dépense	99.b7.2o†↔	Traitement complexe de médecine intensive chez l'enfant (procédure de base), 16661 à 19600 points de dépense
99.b7.1m†↔	Traitement complexe de médecine intensive, 13801 à 16560 points de dépense	99.b7.2p†↔	Traitement complexe de médecine intensive chez l'enfant (procédure de base), 19601 points de dépense et plus
99.b7.1n†↔	Traitement complexe de médecine intensive, 16561 à 19320 points de dépense	99.b8.13†↔	Traitement complexe en U-IMC chez l'adulte, 185 à 360 points de dépense
99.b7.1o†↔	Traitement complexe de médecine intensive, 19321 points de dépense et plus	99.b8.14†↔	Traitement complexe en U-IMC chez l'adulte, 361 à 552 points de dépense
99.b7.21†↔	Traitement complexe de médecine intensive chez l'enfant (procédure de base), 197 à 392 points de dépense	99.b8.15†↔	Traitement complexe en U-IMC chez l'adulte, 553 à 828 points de dépense
99.b7.22†↔	Traitement complexe de médecine intensive chez l'enfant (procédure de base), 393 à 588 points de dépense	99.b8.16†↔	Traitement complexe en U-IMC chez l'adulte, 829 à 1104 points de dépense
99.b7.23†↔	Traitement complexe de médecine intensive chez l'enfant (procédure de base), 589 à 784 points de dépense	99.b8.17†↔	Traitement complexe en U-IMC chez l'adulte, 1105 à 1380 points de dépense
99.b7.24†↔	Traitement complexe de médecine intensive chez l'enfant (procédure de base), 785 à 980 points de dépense	99.b8.18†↔	Traitement complexe en U-IMC chez l'adulte, 1381 à 1656 points de dépense
99.b7.25†↔	Traitement complexe de médecine intensive chez l'enfant (procédure de base), 981 à 1176 points de dépense	99.b8.1a†↔	Traitement complexe en U-IMC chez l'adulte, 1657 à 1932 points de dépense

99.b8.1b†↔	Traitement complexe en U-IMC chez l'adulte, 1933 à 2208 points de dépense	99.b8.26†↔	Traitement complexe en U-IMC chez l'enfant, 1177 à 1470 points de dépense
99.b8.1c†↔	Traitement complexe en U-IMC chez l'adulte, 2209 à 2484 points de dépense	99.b8.27†↔	Traitement complexe en U-IMC chez l'enfant, 1471 à 1764 points de dépense
99.b8.1d†↔	Traitement complexe en U-IMC chez l'adulte, 2485 à 2760 points de dépense	99.b8.28†↔	Traitement complexe en U-IMC chez l'enfant, 1765 à 2058 points de dépense
99.b8.1e†↔	Traitement complexe en U-IMC chez l'adulte, 2761 à 3220 points de dépense	99.b8.2a†↔	Traitement complexe en U-IMC chez l'enfant, 2059 à 2352 points de dépense
99.b8.1f†↔	Traitement complexe en U-IMC chez l'adulte, 3221 à 3680 points de dépense	99.b8.2b†↔	Traitement complexe en U-IMC chez l'enfant, 2353 à 2646 points de dépense
99.b8.1g†↔	Traitement complexe en U-IMC chez l'adulte, 3681 à 4600 points de dépense	99.b8.2c†↔	Traitement complexe en U-IMC chez l'enfant, 2647 à 2940 points de dépense
99.b8.1h†↔	Traitement complexe en U-IMC chez l'adulte, 4601 à 5520 points de dépense	99.b8.2d†↔	Traitement complexe en U-IMC chez l'enfant, 2941 à 3430 points de dépense
99.b8.1i†↔	Traitement complexe en U-IMC chez l'adulte, 5521 à 7360 points de dépense	99.b8.2e†↔	Traitement complexe en U-IMC chez l'enfant, 3431 à 3920 points de dépense
99.b8.1j†↔	Traitement complexe en U-IMC chez l'adulte, 7361 à 9200 points de dépense	99.b8.2f†↔	Traitement complexe en U-IMC chez l'enfant, 3921 à 4410 points de dépense
99.b8.1k†↔	Traitement complexe en U-IMC chez l'adulte, 9201 à 11040 points de dépense	99.b8.2g†↔	Traitement complexe en U-IMC chez l'enfant, 4411 à 4900 points de dépense
99.b8.1l†↔	Traitement complexe en U-IMC chez l'adulte, 11041 à 13800 points de dépense	99.b8.2h†↔	Traitement complexe en U-IMC chez l'enfant, 4901 à 5880 points de dépense
99.b8.1m†↔	Traitement complexe en U-IMC chez l'adulte, 13801 à 16560 points de dépense	99.b8.2i†↔	Traitement complexe en U-IMC chez l'enfant, 5881 à 6860 points de dépense
99.b8.1n†↔	Traitement complexe en U-IMC chez l'adulte, 16561 à 19320 points de dépense	99.b8.2j†↔	Traitement complexe en U-IMC chez l'enfant, 6861 à 7840 points de dépense
99.b8.1o†↔	Traitement complexe en U-IMC chez l'adulte, 19321 points de dépense et plus	99.b8.2k†↔	Traitement complexe en U-IMC chez l'enfant, 7841 à 9800 points de dépense
99.b8.21†↔	Traitement complexe en U-IMC chez l'enfant, 197 à 392 points de dépense	99.b8.2l†↔	Traitement complexe en U-IMC chez l'enfant, 9801 à 11760 points de dépense
99.b8.22†↔	Traitement complexe en U-IMC chez l'enfant, 393 à 588 points de dépense	99.b8.2m†↔	Traitement complexe en U-IMC chez l'enfant, 11761 à 13720 points de dépense
99.b8.23†↔	Traitement complexe en U-IMC chez l'enfant, 589 à 784 points de dépense	99.b8.2n†↔	Traitement complexe en U-IMC chez l'enfant, 13721 à 16660 points de dépense
99.b8.24†↔	Traitement complexe en U-IMC chez l'enfant, 785 à 980 points de dépense	99.b8.2o†↔	Traitement complexe en U-IMC chez l'enfant, 16661 à 19600 points de dépense
99.b8.25†↔	Traitement complexe en U-IMC chez l'enfant, 981 à 1176 points de dépense	99.b8.2p†↔	Traitement complexe en U-IMC chez l'enfant, 19601 points de dépense et plus

ADRG F90**Traitement complexe en U-IMC > 392 / 552 points**

Au moins un(e) procédure dans le tableau F90-1 et pas [Traitement complexe de soins intensifs > 392 / 552 points]

DRG F90A**Traitement complexe en U-IMC > 392 / 552 points avec procédure opératoire complexe**

Procédures opératoires complexes

DRG F90B**Traitement complexe en U-IMC > 392 / 552 points****procédure F90-1**

99.b8.15†↔	Traitement complexe en U-IMC chez l'adulte, 553 à 828 points de dépense	99.b8.1e†↔	Traitement complexe en U-IMC chez l'adulte, 2761 à 3220 points de dépense
99.b8.16†↔	Traitement complexe en U-IMC chez l'adulte, 829 à 1104 points de dépense	99.b8.1f†↔	Traitement complexe en U-IMC chez l'adulte, 3221 à 3680 points de dépense
99.b8.17†↔	Traitement complexe en U-IMC chez l'adulte, 1105 à 1380 points de dépense	99.b8.1g†↔	Traitement complexe en U-IMC chez l'adulte, 3681 à 4600 points de dépense
99.b8.18†↔	Traitement complexe en U-IMC chez l'adulte, 1381 à 1656 points de dépense	99.b8.1h†↔	Traitement complexe en U-IMC chez l'adulte, 4601 à 5520 points de dépense
99.b8.1a†↔	Traitement complexe en U-IMC chez l'adulte, 1657 à 1932 points de dépense	99.b8.1i†↔	Traitement complexe en U-IMC chez l'adulte, 5521 à 7360 points de dépense
99.b8.1b†↔	Traitement complexe en U-IMC chez l'adulte, 1933 à 2208 points de dépense	99.b8.1j†↔	Traitement complexe en U-IMC chez l'adulte, 7361 à 9200 points de dépense
99.b8.1c†↔	Traitement complexe en U-IMC chez l'adulte, 2209 à 2484 points de dépense	99.b8.1k†↔	Traitement complexe en U-IMC chez l'adulte, 9201 à 11040 points de dépense
99.b8.1d†↔	Traitement complexe en U-IMC chez l'adulte, 2485 à 2760 points de dépense	99.b8.1l†↔	Traitement complexe en U-IMC chez l'adulte, 11041 à 13800 points de dépense

99.b8.1m† ↔ Traitement complexe en U-IMC chez l'adulte, 13801 à 16560 points de dépense	99.b8.2d† ↔ Traitement complexe en U-IMC chez l'enfant, 2941 à 3430 points de dépense
99.b8.1n† ↔ Traitement complexe en U-IMC chez l'adulte, 16561 à 19320 points de dépense	99.b8.2e† ↔ Traitement complexe en U-IMC chez l'enfant, 3431 à 3920 points de dépense
99.b8.1o† ↔ Traitement complexe en U-IMC chez l'adulte, 19321 points de dépense et plus	99.b8.2f† ↔ Traitement complexe en U-IMC chez l'enfant, 3921 à 4410 points de dépense
99.b8.22† ↔ Traitement complexe en U-IMC chez l'enfant, 393 à 588 points de dépense	99.b8.2g† ↔ Traitement complexe en U-IMC chez l'enfant, 4411 à 4900 points de dépense
99.b8.23† ↔ Traitement complexe en U-IMC chez l'enfant, 589 à 784 points de dépense	99.b8.2h† ↔ Traitement complexe en U-IMC chez l'enfant, 4901 à 5880 points de dépense
99.b8.24† ↔ Traitement complexe en U-IMC chez l'enfant, 785 à 980 points de dépense	99.b8.2i† ↔ Traitement complexe en U-IMC chez l'enfant, 5881 à 6860 points de dépense
99.b8.25† ↔ Traitement complexe en U-IMC chez l'enfant, 981 à 1176 points de dépense	99.b8.2j† ↔ Traitement complexe en U-IMC chez l'enfant, 6861 à 7840 points de dépense
99.b8.26† ↔ Traitement complexe en U-IMC chez l'enfant, 1177 à 1470 points de dépense	99.b8.2k† ↔ Traitement complexe en U-IMC chez l'enfant, 7841 à 9800 points de dépense
99.b8.27† ↔ Traitement complexe en U-IMC chez l'enfant, 1471 à 1764 points de dépense	99.b8.2l† ↔ Traitement complexe en U-IMC chez l'enfant, 9801 à 11760 points de dépense
99.b8.28† ↔ Traitement complexe en U-IMC chez l'enfant, 1765 à 2058 points de dépense	99.b8.2m† ↔ Traitement complexe en U-IMC chez l'enfant, 11761 à 13720 points de dépense
99.b8.2a† ↔ Traitement complexe en U-IMC chez l'enfant, 2059 à 2352 points de dépense	99.b8.2n† ↔ Traitement complexe en U-IMC chez l'enfant, 13721 à 16660 points de dépense
99.b8.2b† ↔ Traitement complexe en U-IMC chez l'enfant, 2353 à 2646 points de dépense	99.b8.2o† ↔ Traitement complexe en U-IMC chez l'enfant, 16661 à 19600 points de dépense
99.b8.2c† ↔ Traitement complexe en U-IMC chez l'enfant, 2647 à 2940 points de dépense	99.b8.2p† ↔ Traitement complexe en U-IMC chez l'enfant, 19601 points de dépense et plus

ADRG F95

Fermeture opératoire d'une communication interauriculaire ou interventriculaire

Procédure dans le tableau F95-1

DRG F95A

Fermeture opératoire d'une communication interauriculaire ou interventriculaire, âge < 18 ans

Âge < 18 années

DRG F95B

Fermeture opératoire d'une communication interauriculaire ou interventriculaire, âge > 17 ans

procédure F95-1

35.55 ↔ Réparation de communication interventriculaire avec prothèse, fermée	35.98.12 ↔ Fermeture transluminale percutanée de communication interauriculaire (plus d'un dispositif de fermeture)
35.98.11 ↔ Fermeture transluminale percutanée de communication interauriculaire (un dispositif de fermeture)	

ADRG F98

Remplacement de valve cardiaque par implantation endovasculaire

Procédure dans le tableau F98-2

DRG F98A

Remplacement de valve cardiaque par implantation endovasculaire, avec remplacement de valve aortique par voie transapicale ou malformation congénitale ou âge < 16 ans

Procédure dans le tableau F98-3 ou diagnostic principal dans le tableau F98-1 ou Âge < 16 années

DRG F98B

Remplacement de valve cardiaque par implantation endovasculaire, âge > 15 ans

diagnostic principal F98-1

Q20.0 Tronc artériel commun	Q20.6 Isomérisme des auricules cardiaques
Q20.1 Ventricule droit à double issue [Double outlet right ventricle]	Q20.8 Autres malformations congénitales des cavités et des orifices cardiaques
Q20.2 Ventricule gauche à double issue [Double outlet left ventricle]	Q20.9 Malformation congénitale des cavités et des orifices cardiaques, sans précision
Q20.3 Communication ventriculo-auriculaire discordante	Q21.0 Communication interventriculaire
Q20.4 Ventricule à double issue [Double inlet ventricle]	
Q20.5 Communication auriculo-ventriculaire discordante	

Q21.1	Communication interauriculaire	Q23.9	Malformation congénitale des valvules aortique et mitrale, sans précision
Q21.2	Communication auriculo-ventriculaire	Q24.0	Dextrocardie
Q21.3	Tétralogie de Fallot	Q24.1	Lévocardie
Q21.4	Communication aorto-pulmonaire	Q24.2	Cœur triatrial
Q21.80	Pentalogie de Fallot	Q24.3	Sténose de l'infundibulum pulmonaire
Q21.88	Autres malformations congénitales des septums cardiaques	Q24.4	Sténose sous-aortique congénitale
Q21.9	Malformation congénitale d'une cloison cardiaque, sans précision	Q24.5	Malformation des vaisseaux coronaires
Q22.0	Atrésie de la valve pulmonaire	Q24.6	Bloc congénital du cœur
Q22.1	Sténose congénitale de la valve pulmonaire	Q24.8	Autres malformations cardiaques congénitales précisées
Q22.2	Insuffisance congénitale de la valve pulmonaire	Q24.9	Malformation cardiaque congénitale, sans précision
Q22.3	Autres malformations congénitales de la valve pulmonaire	Q25.0	Perméabilité du canal artériel
Q22.4	Sténose congénitale de la valvule tricuspide	Q25.1	Coarctation de l'aorte
Q22.5	Maladie d'Ebstein	Q25.2	Atrésie de l'aorte
Q22.6	Hypoplasie du cœur droit	Q25.3	Sténose de l'aorte (congénitale)
Q22.8	Autres malformations congénitales de la valvule tricuspide	Q25.4	Autres malformations congénitales de l'aorte
Q22.9	Malformation congénitale de la valvule tricuspide, sans précision	Q25.5	Atrésie de l'artère pulmonaire
Q23.0	Sténose congénitale de la valvule aortique	Q25.6	Sténose (congénitale) de l'artère pulmonaire
Q23.1	Insuffisance congénitale de la valvule aortique	Q25.7	Autres malformations congénitales de l'artère pulmonaire
Q23.2	Sténose mitrale congénitale	Q25.8	Autres malformations congénitales des gros vaisseaux
Q23.3	Insuffisance mitrale congénitale	Q25.9	Malformation congénitale des gros vaisseaux, sans précision
Q23.4	Hypoplasie du cœur gauche		
Q23.8	Autres malformations congénitales des valvules aortique et mitrale		

procédure F98-2

35.e2.14↔	Valvuloplastie de la valve mitrale, par voie endovasculaire, transveineuse	35.f2.23↔	Remplacement de la valve mitrale par xéno greffe (bioprothèse), par voie endovasculaire
35.f1.23↔	Remplacement de la valve aortique par xéno greffe (bioprothèse), par voie endovasculaire	35.f2.24↔	Remplacement de la valve mitrale par xéno greffe (bioprothèse), par voie transapicale
35.f1.24↔	Remplacement de la valve aortique par xéno greffe (bioprothèse), par voie transapicale	35.f2.33↔	Remplacement de la valve mitrale par xéno greffe, sans stent, par voie endovasculaire
35.f1.25↔	Remplacement de la valve aortique par xéno greffe (bioprothèse), par voie transapicale, avec utilisation d'un système d'abord et d'obturation apical percutané	35.f2.34↔	Remplacement de la valve mitrale par xéno greffe, sans stent, par voie transapicale
35.f1.33↔	Remplacement de la valve aortique par xéno greffe, sans stent, par voie endovasculaire	35.f3.23↔	Remplacement de la valve pulmonaire par xéno greffe (bioprothèse), par voie endovasculaire
35.f1.34↔	Remplacement de la valve aortique par xéno greffe, sans stent, par voie transapicale	35.f3.24↔	Remplacement de la valve pulmonaire par xéno greffe (bioprothèse), par voie transapicale
35.f1.35↔	Remplacement de la valve aortique par xéno greffe, sans stent, par voie transapicale, avec utilisation d'un système d'abord et d'obturation apical percutané	35.f3.25↔	Remplacement de la valve pulmonaire par xéno greffe (bioprothèse), par voie transapicale, avec utilisation d'un système d'abord et d'obturation apical percutané
35.f1.43↔	Remplacement de la valve aortique par xéno greffe auto-expansible, sans suture, par voie endovasculaire	35.f3.33↔	Remplacement de la valve pulmonaire par xéno greffe, sans stent, par voie endovasculaire
35.f1.44↔	Remplacement de la valve aortique par xéno greffe auto-expansible, sans suture, par voie transapicale	35.f3.34↔	Remplacement de la valve pulmonaire par xéno greffe, sans stent, par voie transapicale
35.f1.45↔	Remplacement de la valve aortique par xéno greffe auto-expansible, sans suture, par voie transapicale, avec utilisation d'un système d'abord et d'obturation apical percutané	35.f3.35↔	Remplacement de la valve pulmonaire par xéno greffe, sans stent, par voie transapicale, avec utilisation d'un système d'abord et d'obturation apical percutané

procédure F98-3

35.f1.24↔	Remplacement de la valve aortique par xéno greffe (bioprothèse), par voie transapicale	35.f1.44↔	Remplacement de la valve aortique par xéno greffe auto-expansible, sans suture, par voie transapicale
35.f1.25↔	Remplacement de la valve aortique par xéno greffe (bioprothèse), par voie transapicale, avec utilisation d'un système d'abord et d'obturation apical percutané	35.f1.45↔	Remplacement de la valve aortique par xéno greffe auto-expansible, sans suture, par voie transapicale, avec utilisation d'un système d'abord et d'obturation apical percutané
35.f1.34↔	Remplacement de la valve aortique par xéno greffe, sans stent, par voie transapicale		
35.f1.35↔	Remplacement de la valve aortique par xéno greffe, sans stent, par voie transapicale, avec utilisation d'un système d'abord et d'obturation apical percutané		

ADRGs 901, 902

Procédure OR sans rapport

DRGs 901A, 901B, 901C, 901D, 902Z

Procédure OR sans rapport

05
901-902

