

SwissDRG 7.0

version de tarification

(2018/2018)

Swiss

Diagnosis

Related

Groups

Version 7.0

Manuel de définition
Volume 4
(DRG Q01Z – Z66Z)

© 2017 by SwissDRG SA, Berne, Suisse

Tous droits réservés. Les manuels de définition sont protégés par les droits d'auteur. Toute utilisation en dehors des conditions d'utilisation de SwissDRG SA sans autorisation écrite préalable est interdite.

SwissDRG version 7.0, version de tarification (2018/2018)
Manuel de définition

La version allemande fait foi

table des matières

1 Volume 1 (DRG A01A-F98B)

index des figures et des tableaux	viii
Documents d'accompagnement de SwissDRG Manuel de définition 7.0 version tarification (2018/2018)	x
Remarque préliminaire	xi
Liste des abréviations	xii
Introduction	1
1 Objectifs	1
2 Contexte	1
3 Classification SwissDRG 7.0, version de tarification (2018/2018)	3
3.1 Notation des DRG	4
3.2 Détermination des niveaux de sévérité	5
4 Regroupement d'épisodes de traitement par DRG	6
4.1 Variables nécessaires au regroupement	6
4.2 Examen des caractéristiques démographiques et cliniques	6
4.3 Classement dans un MDC	6
4.4 Traitement pré-MDC	7
4.5 Partitionnement des MDC	7
4.6 Classement dans les DRG de base	8
4.7 Détermination des CCL et PCCL	8
4.8 Classement dans un DRG	8
4.9 Diverses fonctions affectant le regroupement des cas	9
4.10 DRG d'erreur et autres DRG	9
5 Indications sur l'utilisation de ce manuel de définition	10
5.1 Utilisation du manuel	10
5.2 Symboles et conventions	14
6 Particularités de la version 7.0 de SwissDRG, version de tarification (2018/2018)	16
6.1 Validité des classifications de diagnostics et d'intervention	16

1 Volume 1 (DRG A01A-F98B) *suite*

6.2	Marquage de la latéralité	16
6.3	Interventions de type OR et NonOR	16
Prä-MDC	(DRGs A01A-B61C)	43
MDC 01	Maladies et troubles du système nerveux (DRGs B01A-B90B)	143
MDC 02	Maladies et troubles de l'oeil (DRGs C01Z-C64Z)	323
MDC 03	Maladies et troubles de l'oreille, du nez, de la bouche et de la gorge (DRGs D01A-D67Z)	355
MDC 04	Maladies et troubles des organes respiratoires (DRGs E01A-E90C)	459
MDC 05	Maladies et troubles de l'appareil circulatoire (DRGs F01A-F98B)	521

2 Volume 2 (DRGs G02A-I98Z)

MDC 06	Maladies et troubles des organes digestifs (DRGs G02A-G72D)	1
MDC 07	Maladies et troubles du système hépatobiliaire et du pancréas (DRGs H01A-H64B)	121
MDC 08	Maladies et troubles de l'appareil musculosquelettique et du tissu conjonctif (DRGs I02A-I98Z)	183

3 Volume 3 (DRGs J01A-P67D)

MDC 09	Maladies et troubles de la peau, du tissu sous-cutané et de la glande mammaire (DRGs J01A-J68B)	1
MDC 10	Maladies endocriniennes, nutritionnelles et métaboliques (DRGs K03Z-K64D)	121
MDC 11	Maladies et troubles des organes urinaires (DRGs L02Z-L72Z)	165

3

Volume 3 (DRGs J01A-P67D) *suite*

MDC 12	Maladies et troubles des organes génitaux masculins (DRGs M01A-M64Z)	247
MDC 13	Maladies et troubles des organes génitaux féminins (DRGs N01A-N62B)	279
MDC 14	Grossesse, naissance et suites de couches (DRGs O01A-O65D)	323
MDC 15	Nouveau-nés (DRGs P02A-P67D)	371
	Problème grave chez le nouveau-né	579
	Plusieurs problèmes graves chez le nouveau-né	613

4

Volume 4 (DRGs Q01Z-Z66Z)

MDC 16	Affections du sang, des organes hématopoïétiques et du système immunitaire (DRGs Q01Z-Q61E)	1
MDC 17	Néoformations hématologiques et solides (DRGs R01A-R65C)	15
MDC 18A	VIH (DRGs S01Z-S65Z)	41
MDC 18B	Maladies infectieuses et parasitaires (DRGs T01A-T64C)	61
MDC 19	Maladies et troubles psychiques (DRGs U01A-U66C)	81
MDC 20	Usage d'alcool et de drogues et troubles psychiques induits par l'alcool et les drogues (DRGs V60A-V64Z)	95
MDC 21A	Traumatisme multiple (DRGs W01A-W61C)	105
MDC 21B	Blessures, empoisonnements et effets toxiques dus aux drogues et médicaments (DRGs X01A-X64B)	181
MDC 22	Brûlures (DRGs Y01Z-Y63Z)	309
MDC 23	Facteurs influant sur l'état de santé et autre mise à contribution de la santé publique (DRGs Z01Z-Z66Z)	345
fonctions globales		361
	Procédure OR sans rapport	361

4 Volume 4 (DRGs Q01Z-Z66Z) *suite*

Poids à l'admission	387
Procédures opératoires particulières	393
Procédures opératoires complexes	471
Procédures de complications	499
Dialyse	511
Traumatisme multiple	517
Interventions sur plusieurs localisations	535
Traitement complexe de soins intensifs > 980 / 1104 points	581
Traitement complexe de réhabilitation précoce gériatrique	587
Réhabilitation précoce	593
Traitement complexe de soins intensifs > 392 / 552 points	599
Procédures opératoires complexes en plusieurs temps	605
Procédures opératoires particulières en quatre temps	631
Procédures de complication pré-MDC	709
Intervention multiviscérale pour maladies et troubles des organes digestifs	727
Traitement sous vide complexe	735
Traitement sous vide hautement complexe	801

5 Volume 5 annexes

Annexe A Index codes diagnostics / MDC / DRG	1
Annexe B Index codes d'interventions / MDC / DRG	148
Tableaux des interventions globales	558
Aperçu des fonctions	559
Intervention sur plusieurs localisations	562
Annexe C CC, exclusions de CC, CCL et calcul de PCCL	563
Annexe D Plausibilité	615
Glossaire	684
Index des sources	686

MDC 16

Affections du sang, des
organes hématopoïétiques et
du système immunitaire

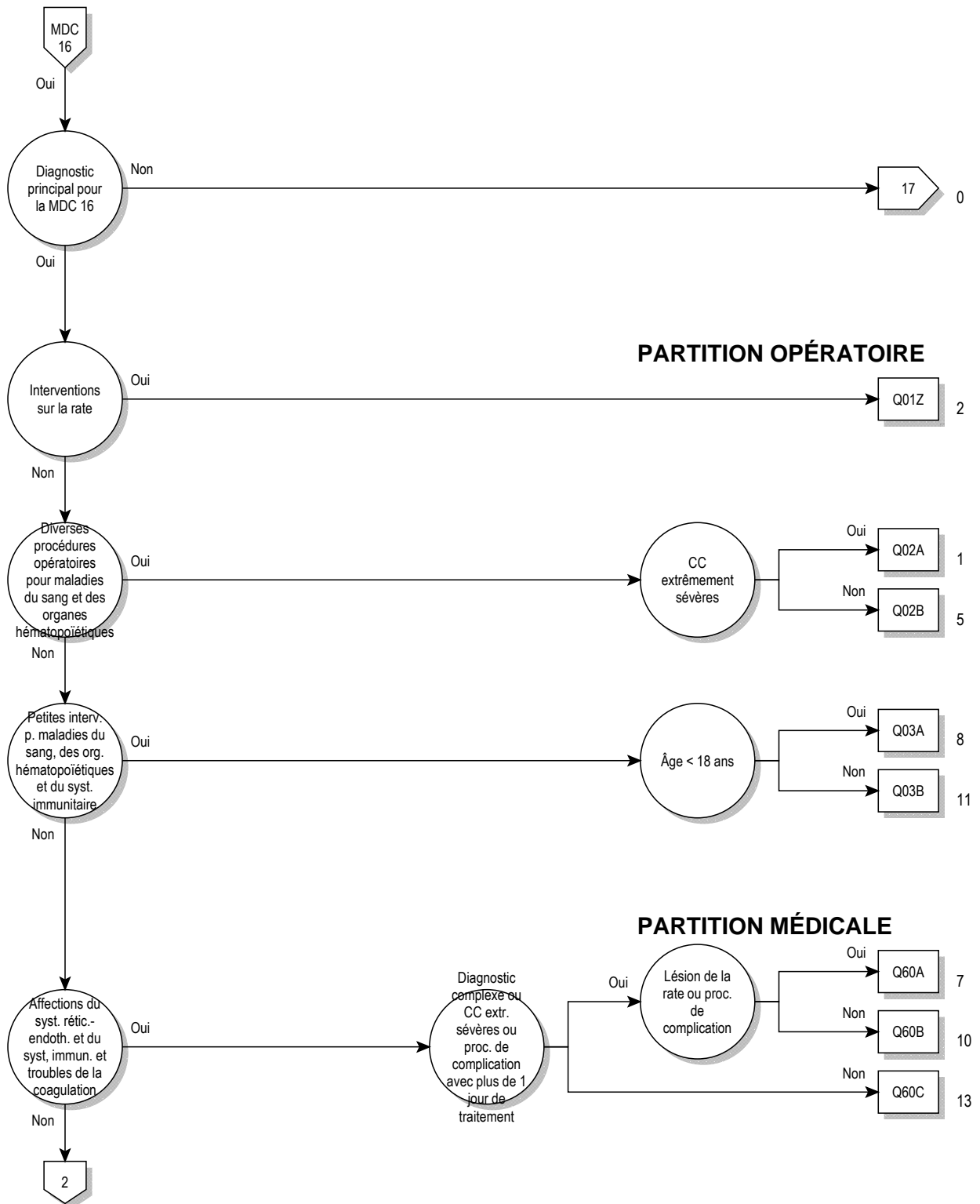

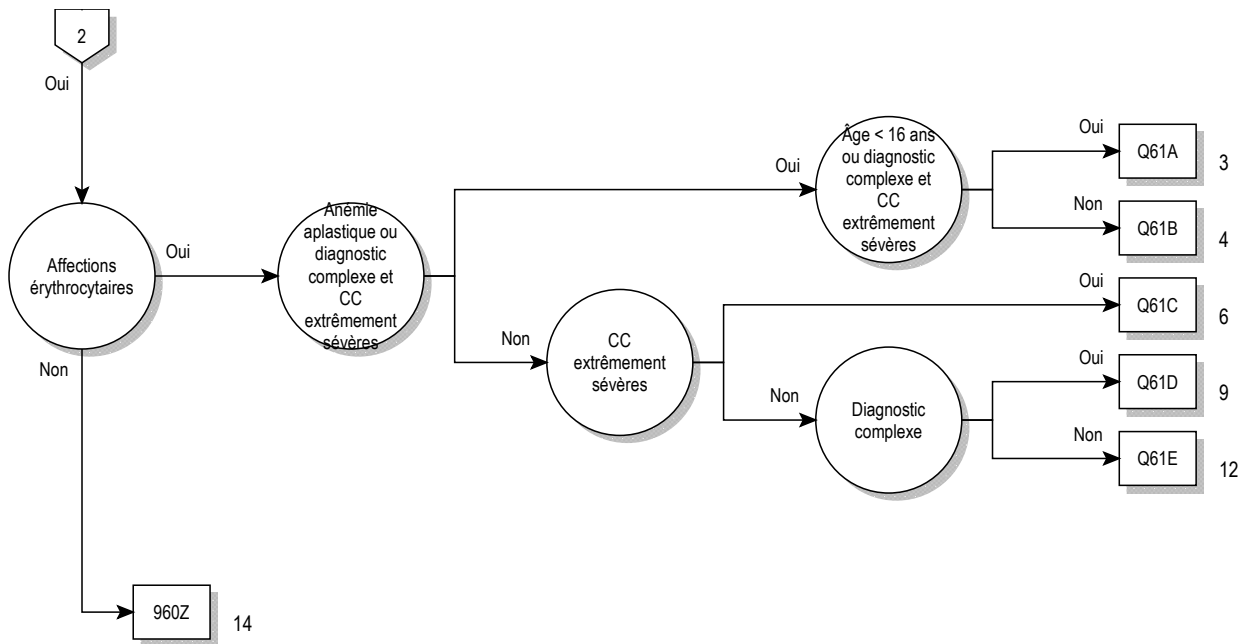

16

logique décisionnelle MDC 16

Diagnostic principal dans le tableau MDC16-0

diagnostic principal pour MDC 16 (MDC16-0)

A28.1	Maladie des griffes du chat	D59.6	Hémoglobinurie due à une hémolyse relevant d'autres causes externes
C95.8	Leucémie, réfractaire au traitement d'induction standard	D59.8	Autres anémies hémolytiques acquises
D15.0	Tumeur bénigne: Thymus	D59.9	Anémie hémolytique acquise, sans précision
D18.10	Lymphangiome: Hygroma kystique cervical	D60.0	Aplasia médullaire [anémie aplastique] acquise pure, chronique
D18.11	Lymphangiome: Aisselle	D60.1	Aplasia médullaire [anémie aplastique] acquise pure, transitoire
D18.12	Lymphangiome: Aine	D60.8	Autres aplasies médullaires [anémie aplastique] acquises pures
D18.13	Lymphangiome: Rétroperitoneal	D60.9	Aplasia médullaire [anémie aplastique] acquise pure, sans précision
D18.18	Lymphangiome: Autres localisations	D61.0	Anémies aplastiques constitutionnelle
D18.19	Lymphangiome: Localisation non précisée	D61.10	Aplasia médullaire [anémie aplastique] médicamenteuse due à un traitement cytostatique
D36.0	Tumeur bénigne: Ganglions lymphatiques	D61.18	Autre aplasia médullaire [anémie aplastique] médicamenteuse
D47.2	Gammopathie monoclonale de signification indéterminée [GMSI]	D61.19	Aplasia médullaire [anémie aplastique] médicamenteuse, sans précision
D50.0	Anémie par carence en fer secondaire à une perte de sang (chronique)	D61.2	Anémies aplastiques due à d'autres agents externes
D50.1	Dysphagie sidéropénique	D61.3	Anémies aplastiques idiopathique
D50.8	Autres anémies par carence en fer	D61.8	Autres anémies aplastiques précisées
D50.9	Anémie par carence en fer, sans précision	D61.9	Anémies aplastiques, sans précision
D51.0	Anémie par carence en vitamine B12 due à une carence en facteur intrinsèque	D62	Anémie posthémorragique aiguë
D51.1	Anémie par carence en vitamine B12 due à une malabsorption sélective de la vitamine B12, avec protéinurie	D63.0	Anémie au cours de maladies tumorales (C00-D48)
D51.2	Carence en transcobalamine II	D63.8	Anémie au cours d'autres maladies chroniques classées ailleurs
D51.3	Autres anémies par carence alimentaire en vitamine B12	D64.0	Anémie sidérolastique héréditaire
D51.8	Autres anémies par carence en vitamine B12	D64.1	Anémie sidérolastique secondaire, due à une maladie
D51.9	Anémie par carence en vitamine B12, sans précision	D64.2	Anémie sidérolastique secondaire, due à des médicaments et des toxines
D52.0	Anémie par carence alimentaire en acide folique	D64.3	Autres anémies sidérolastiques
D52.1	Anémie par carence en acide folique due à des médicaments	D64.4	Anémie dysérythroïdétique congénitale
D52.8	Autres anémies par carence en acide folique	D64.8	Autres anémies précisées
D52.9	Anémie par carence en acide folique, sans précision	D64.9	Anémie, sans précision
D53.0	Anémie par carence en protéines	D65.0	Afibrinogénémie acquise
D53.1	Autres anémies mégaloblastiques, non classées ailleurs	D65.1	Coagulation intravasculaire disséminée
D53.2	Anémie scorbutique	D65.2	Hémorragie fibrinolytique acquise
D53.8	Autres anémies nutritionnelles précisées	D65.9	Syndrome de défibrination, sans précision
D53.9	Anémie nutritionnelle, sans précision	D66	Carence héréditaire en facteur VIII
D55.0	Anémie due à une carence en glucose-6-phosphate déshydrogénase [G6PD]	D67	Carence héréditaire en facteur IX
D55.1	Anémie due à d'autres anomalies du métabolisme du glutathion	D68.00	Maladie de von Willebrand, héréditaire
D55.2	Anémie due à des anomalies des enzymes glycolytiques	D68.01	Maladie de von Willebrand, acquise
D55.3	Anémie due à des anomalies du métabolisme des nucléotides	D68.09	Maladie de von Willebrand, sans précision
D55.8	Autres anémies dues à des anomalies enzymatiques	D68.1	Carence héréditaire en facteur XI
D55.9	Anémie due à des anomalies enzymatiques, sans précision	D68.20	Carence héréditaire en facteur I
D56.0	Alpha-thalassémie	D68.21	Carence héréditaire en facteur II
D56.1	Bêta-thalassémie	D68.22	Carence héréditaire en facteur V
D56.2	Delta-bêta-thalassémie	D68.23	Carence héréditaire en facteur VII
D56.3	Trait thalassémique	D68.24	Carence héréditaire en facteur X
D56.4	Persistance héréditaire de l'hémoglobine fœtale [HbF]	D68.25	Carence héréditaire en facteur XII
D56.8	Autres thalassémies	D68.26	Carence héréditaire en facteur XIII
D56.9	Thalassémie, sans précision	D68.28	Carence héréditaire d'autres facteurs de coagulation
D57.0	Anémie à hématies falciformes [anémie drépanocytaire] avec crises	D68.31	Troubles hémorragiques dus à l'augmentation d'anticorps anti-facteur VIII
D57.1	Anémie à hématies falciformes sans crises	D68.32	Troubles hémorragiques dus à l'augmentation d'anticorps dirigés contre d'autres facteurs de coagulation
D57.2	Affections à hématies falciformes [drépanocytaires] hétérozygotes doubles	D68.33	Troubles hémorragiques dus aux coumarines (antagonistes de la vitamine K)
D57.3	Trait de la maladie des hématies falciformes [drépanocytaire]	D68.34	Troubles hémorragiques dus aux héparines
D57.8	Autres affections à hématies falciformes [drépanocytaires]	D68.35	Troubles hémorragiques dus à d'autres anticoagulants
D58.0	Sphérocytose héréditaire	D68.38	Autres troubles hémorragiques dus à l'augmentation d'autres anticorps non précisés
D58.1	Elliptocytose héréditaire	D68.4	Carence acquise en facteur de coagulation
D58.2	Autres hémoglobinopathies	D68.5	Thrombophilie primaire
D58.8	Autres anémies hémolytiques héréditaires précisées	D68.6	Autres thrombophilies
D58.9	Anémie hémolytique héréditaire, sans précision	D68.8	Autres anomalies précisées de la coagulation
D59.0	Anémie hémolytique auto-immune, due à des médicaments	D68.9	Anomalie de la coagulation, sans précision
D59.1	Autres anémies hémolytiques auto-immunes	D69.0	Purpura allergique
D59.2	Anémie hémolytique non auto-immune, due à des médicaments	D69.1	Modifications qualitatives des plaquettes
D59.4	Autres anémies hémolytiques non auto-immunes		
D59.5	Hémoglobinurie nocturne paroxystique [Marchiafava-Micheli]		

D69.2	Autres purpuras non thrombopéniques	D80.6	Déficit en anticorps avec immunoglobulines presque normales ou avec hyperimmunoglobulinémie
D69.3	Purpura thrombopénique idiopathique	D80.7	Hypogammaglobulinémie transitoire du nourrisson
D69.40	Autres thrombopénies primaires, qualifiées de réfractaires aux transfusions	D80.8	Autres déficits immunitaires avec déficit prédominant de la production d'anticorps
D69.41	Autres thrombopénies primaires, non qualifiées de réfractaires aux transfusions	D80.9	Déficit immunitaire avec déficit prédominant de la production d'anticorps, sans précision
D69.52	Thrombopénie induite par l'héparine de type I	D81.0	Déficit immunitaire combiné sévère [DICS] avec dysgénésie réticulaire
D69.53	Thrombopénie induite par l'héparine de type II	D81.1	Déficit immunitaire combiné sévère [DICS] avec nombre faible de cellules B et T
D69.57	Autres thrombopénies secondaires, qualifiées de réfractaires aux transfusions	D81.2	Déficit immunitaire combiné sévère [DICS] avec nombre faible ou normal de cellules B
D69.58	Autres thrombopénies secondaires, non qualifiées de réfractaires aux transfusions	D81.4	Syndrome de Nézelof
D69.59	Thrombopénie secondaire sans précision	D81.6	Déficit en complexe majeur d'histocompatibilité classe I
D69.60	Thrombocytopénie non précisée, qualifiée de réfractaire aux transfusions	D81.7	Déficit en complexe majeur d'histocompatibilité classe II
D69.61	Thrombocytopénie non précisée, non qualifiée de réfractaire aux transfusions	D81.8	Autres déficits immunitaires combinés
D69.80	Troubles hémorragiques dus à des antiagrégants plaquettaires	D81.9	Déficit immunitaire combiné, sans précision
D69.88	Autres affections hémorragiques précisées	D82.0	Syndrome de Wiskott-Aldrich
D69.9	Affection hémorragique, sans précision	D82.1	Syndrome de Di George
D70.0	Agranulocytose et neutropénie congénitale	D82.2	Déficit immunitaire avec micromélie
D70.10	Agranulocytose et neutropénie dues à un médicament: phase critique de moins de 4 jours	D82.3	Déficit immunitaire avec réponse héréditaire anormale au virus d'Epstein-Barr
D70.11	Agranulocytose et neutropénie: Phase critique de 10 à moins de 20 jours	D82.4	Syndrome d'hyperimmunoglobuline E [IgE]
D70.12	Agranulocytose et neutropénie: Phase critique de 20 jours ou plus	D82.8	Déficit immunitaire associé à d'autres anomalies majeures précisées
D70.13	Agranulocytose et neutropénie dues à un médicament: phase critique de 4 jours à moins de 7 jours	D82.9	Déficit immunitaire associé à une anomalie majeure, sans précision
D70.14	Agranulocytose et neutropénie dues à un médicament: phase critique de 7 jours à moins de 10 jours	D83.0	Déficit immunitaire commun variable avec anomalies prédominantes du nombre et de la fonction des lymphocytes B
D70.18	Autres formes évolutives d'agranulocytose et neutropénie dues à un médicament	D83.1	Déficit immunitaire commun variable avec anomalies prédominantes des lymphocytes T immunorégulateurs
D70.19	Agranulocytose et neutropénie dues à un médicament, non précisées	D83.2	Déficit immunitaire commun variable avec autoanticorps anti-lymphocytes B ou T
D70.3	Autre agranulocytose	D83.8	Autres déficits immunitaires communs variables
D70.5	Neutropénie cyclique	D83.9	Déficit immunitaire commun variable, sans précision
D70.6	Autre neutropénie	D84.0	Anomalie de la fonction lymphocytaire antigène-1 (LFA-1)
D70.7	Neutropénie, sans précision	D84.1	Déficit du complément
D71	Anomalies fonctionnelles des granulocytes neutrophiles	D84.8	Autres déficits immunitaires précisés
D72.0	Anomalies génétiques des leucocytes	D84.9	Déficit immunitaire, sans précision
D72.1	Eosinophilie	D89.0	Hypergammaglobulinémie polyclonale
D72.8	Autres anomalies précisées des leucocytes	D89.2	Hypergammaglobulinémie, sans précision
D72.9	Anomalie des leucocytes, sans précision	D89.3	Syndrome d'immunoreconstitution
D73.0	Hyposplénisme	D89.8	Autres anomalies précisées du système immunitaire, non classées ailleurs
D73.1	Hypersplénisme	D89.9	Anomalie du système immunitaire, sans précision
D73.2	Splénomégalie congestive chronique	D90	Immunocompromission après radiothérapie, chimiothérapie et autres mesures immunosuppressives
D73.3	Abcès de la rate	E32.0	Hyperplasie persistante du thymus
D73.4	Kyste de la rate	E32.1	Abcès du thymus
D73.5	Infarctus de la rate	E32.8	Autres maladies du thymus
D73.8	Autres maladies de la rate	E32.9	Maladie du thymus, sans précision
D73.9	Maladie de la rate, sans précision	E83.1	Anomalies du métabolisme du fer
D74.0	Méthémoglobinémie congénitale	I88.1	Lymphadénite chronique, sauf mésentérique
D74.8	Autres méthémoglobinémies	I88.8	Autres lymphadénites non spécifiques
D74.9	Méthémoglobinémie, sans précision	I88.9	Lymphadénite non spécifique, sans précision
D75.0	Erythrocytose familiale	I89.8	Autres atteintes non infectieuses précisées des vaisseaux et des ganglions lymphatiques
D75.1	Polycythémie secondaire	I89.9	Atteinte non infectieuse des vaisseaux et des ganglions lymphatiques, sans précision
D75.8	Autres maladies précisées du sang et des organes hématopoïétiques	L04.0	Lymphadénite aiguë de la face, de la tête et du cou
D75.9	Maladie du sang et des organes hématopoïétiques, sans précision	L04.1	Lymphadénite aiguë du tronc
D77	Autres maladies du sang et des organes hématopoïétiques au cours de maladies classées ailleurs	L04.2	Lymphadénite aiguë d'un membre supérieur
D80.0	Hypogammaglobulinémie héréditaire	L04.3	Lymphadénite aiguë d'un membre inférieur
D80.1	Hypogammaglobulinémie non familiale	L04.8	Lymphadénite aiguë d'autres localisations
D80.2	Déficit sélectif en immunoglobuline A [IgA]	L04.9	Lymphadénite aiguë, sans précision
D80.3	Déficit sélectif en sous-classes d'immunoglobulines G [IgG]	P53	Maladie hémorragique du fœtus et du nouveau-né
D80.4	Déficit sélectif en immunoglobuline M [IgM]	P55.0	Iso-immunisation Rhésus du fœtus et du nouveau-né
D80.5	Déficit immunitaire avec augmentation de l'immunoglobuline M [IgM]	P55.1	Iso-immunisation ABO du fœtus et du nouveau-né
		P55.8	Autres maladies hémolytiques du fœtus et du nouveau-né
		P55.9	Maladie hémolytique du fœtus et du nouveau-né, sans précision

P60	Coagulation intravasculaire disséminée chez le fœtus et le nouveau-né	R76.9	Anomalie de résultats immunologiques sériques, sans précision
P61.0	Thrombopénie néonatale transitoire	S36.00	Lésion de la rate, SAI
P61.2	Anémie de la prématurité	S36.01	Hématome splénique
P61.3	Anémie congénitale par perte de sang fœtal	S36.02	Déchirure de la capsule de la rate, sans atteinte plus importante du parenchyme
P61.4	Autres anémies congénitales, non classées ailleurs	S36.03	Déchirure de la rate, avec atteinte du parenchyme
P61.5	Neutropénie néonatale transitoire	S36.04	Rupture massive du parenchyme de la rate
P61.6	Autres affections transitoires de la coagulation pendant la période néonatale	S36.08	Autre lésion de la rate
Q89.00	Splénomégalie congénitale	T80.3	Réaction d'incompatibilité ABO
Q89.01	Asplénie (congénitale)	T80.4	Réaction d'incompatibilité Rh
Q89.08	Autres malformations congénitales de la rate	T80.8	Autres complications consécutives à une injection thérapeutique, une perfusion et une transfusion
R16.1	Splénomégalie, non classée ailleurs	T80.9	Complication consécutive à une injection thérapeutique, une perfusion et une transfusion, sans précision
R23.3	Ecchymoses spontanées	T86.00	Échec d'un transplant de cellules souches hématopoïétiques
R59.0	Adénopathies localisées	T86.01	Maladie aiguë du greffon contre l'hôte, stade I et II
R59.1	Adénopathies généralisées	T86.02	Maladie aiguë du greffon contre l'hôte, stade III et IV
R59.9	Adénopathie, sans précision	T86.05	Maladie du greffon contre l'hôte (GVH) chronique, forme légère
R71	Anomalies des globules rouges	T86.06	Maladie du greffon contre l'hôte (GVH) chronique, forme modérée
R72	Anomalies des globules blancs, non classées ailleurs	T86.07	Maladie du greffon contre l'hôte (GVH) chronique, forme sévère
R75	Mise en évidence par des examens de laboratoire du virus de l'immunodéficience humaine [VIH]	T86.09	Maladie chronique du greffon contre l'hôte, sans précision
R76.0	Augmentation du taux d'anticorps		
R76.8	Autres anomalies précisées de résultats immunologiques sériques		

ADRG Q01**Interventions sur la rate**

Procédure dans le tableau Q01-1

DRG Q01Z**Interventions sur la rate****procédure Q01-1**

41.2↔	Splénectomie	41.5↔	Splénectomie totale
41.33↔	Biopsie de la rate, ouverte	41.93↔	Excision de rate surnuméraire
41.41↔	Marsupialisation de kyste de la rate	41.94↔	Transplantation de rate
41.42.00↔	Excision ou destruction de lésion ou de tissu de la rate, SAP	41.95.00↔	Réparation et opération plastique de la rate, SAP
41.42.10↔	Excision de lésion ou de tissu de la rate	41.95.10↔	Réparation de la rate, suture
41.42.20↔	Destruction de lésion ou de tissu de la rate	41.95.99↔	Réparation et opération plastique de la rate, autre
41.42.99↔	Excision ou destruction de lésion ou de tissu de la rate, autre	41.99↔	Autres opérations de la rate
41.43↔	Splénectomie partielle		

ADRG Q02**Diverses procédures opératoires pour maladies du sang, des organes hématopoïétiques et du système immunitaire**

Chaque procédures opératoires à l'exception de tableau Q02-1

DRG Q02A**Diverses procédures opératoires pour maladies du sang, des organes hématopoïétiques et du système immunitaire, avec CC extrêmement sévères**

PCCL > 3

DRG Q02B**Diverses procédures opératoires pour maladies du sang, des organes hématopoïétiques et du système immunitaire****procédure Q02-1**

40.11.10↔	Biopsie ouverte (par incision) de ganglion lymphatique médiastinal, para-aortique, iliaque ou pelvien	40.21.11↔	Excision de ganglions et vaisseaux lymphatiques isolés, ganglion cervical marqué à l'aide d'un radio-isotope ou d'un colorant (lymphadénectomie de ganglion sentinelle)
40.11.11↔	Biopsie ouverte (par incision) de ganglion lymphatique cervical, supraclaviculaire, axillaire ou inguinal	40.21.99↔	Excision de ganglion lymphatique cervical profond, autre
40.21.00↔	Excision de ganglion lymphatique cervical profond, SAP	40.23.00↔	Excision de ganglion lymphatique axillaire, SAP
40.21.10↔	Excision de ganglions et vaisseaux lymphatiques isolés, ganglion cervical non marqué	40.23.10↔	Excision de ganglion lymphatique axillaire, non marqué
		40.23.11↔	Excision de ganglion lymphatique axillaire marqué à l'aide d'un radio-isotope ou d'un colorant (lymphadénectomie de ganglion sentinelle)

40.23.99↔	Excision de ganglion lymphatique axillaire, autre	40.3x.23↔	Lymphadénectomie régionale dans le cadre d'une autre intervention, région para-aortique, pelvienne ou iliaque
40.24.00↔	Excision de ganglion lymphatique inguinal, SAP	40.3x.24↔	Lymphadénectomie régionale dans le cadre d'une autre intervention, pour obturation
40.24.10↔	Excision chirurgicale ouverte de ganglion lymphatique inguinal, non marqué	40.3x.25↔	Lymphadénectomie régionale dans le cadre d'une autre intervention, région inguinale
40.24.11↔	Excision chirurgicale ouverte de ganglion lymphatique inguinal marqué à l'aide d'un radio-isotope ou d'un colorant (lymphadénectomie de ganglion sentinelle)	40.3x.26↔	Lymphadénectomie régionale dans le cadre d'une autre intervention, région médiastinale et péribronchique
40.24.20↔	Excision de ganglion lymphatique inguinal, par laparoscopie	40.3x.29↔	Lymphadénectomie régionale dans le cadre d'une autre intervention, autre
40.24.99↔	Excision de ganglion lymphatique inguinal, autre	40.9x.10↔	Anastomose pour résorption de lymphoedème
40.29.10↔	Excision de ganglion lymphatique médiastinal, SAP	40.9x.20↔	Incision de lymphocèle
40.29.11↔	Excision chirurgicale ouverte de ganglion lymphatique médiastinal	77.40.20↔	Biopsie osseuse, site non spécifié, biopsie ouverte
40.29.12↔	Excision de ganglion lymphatique médiastinal, par thoracoscopie	77.40.99↔	Biopsie osseuse, site non spécifié, autre
40.29.19↔	Excision de ganglion lymphatique médiastinal, autre	77.41.00↔	Biopsie osseuse, clavicule, omoplate, côtes et sternum, SAP
40.29.20↔	Excision de ganglion lymphatique para-aortique	77.41.20↔	Biopsie osseuse, clavicule, omoplate, côtes et sternum, biopsie ouverte
40.29.30↔	Excision de ganglion lymphatique iliaque	77.41.99↔	Biopsie osseuse, clavicule, omoplate, côtes et sternum, autre
40.29.70↔	Excision de lymphangiome ou d'hygroma kystique	77.42.00↔	Biopsie osseuse, humérus, SAP
40.29.80↔	Excision d'adénopathie abdominale, excision de plusieurs ganglions (avec biopsie du foie), SAP	77.42.20↔	Biopsie osseuse, humérus, biopsie ouverte
40.29.81↔	Excision d'adénopathie abdominale, excision de plusieurs ganglions (avec biopsie du foie), chirurgie ouverte [laparotomie de stadification]	77.42.99↔	Biopsie osseuse, humérus, autre
40.29.82↔	Excision d'adénopathie abdominale, excision de plusieurs ganglions (avec biopsie du foie), par laparoscopie [laparotomie de stadification]	77.43.00↔	Biopsie osseuse, radius et cubitus, SAP
40.29.89↔	Excision d'adénopathie abdominale, excision de plusieurs ganglions (avec biopsie du foie), autre	77.43.20↔	Biopsie osseuse, radius et cubitus, biopsie ouverte
40.29.99↔	Excision simple d'autre structure lymphatique, autre	77.43.99↔	Biopsie osseuse, radius et cubitus, autre
40.3x.10↔	Lymphadénectomie régionale, indépendante d'autre intervention, SAP	77.44.00↔	Biopsie osseuse, os du carpe et du métacarpe, SAP
40.3x.11↔	Lymphadénectomie régionale, indépendante d'autre intervention, région cervicale	77.44.20↔	Biopsie osseuse, os du carpe et du métacarpe, biopsie ouverte
40.3x.12↔	Lymphadénectomie régionale, indépendante d'autre intervention, région axillaire	77.44.99↔	Biopsie osseuse, os du carpe et du métacarpe, autre
40.3x.13↔	Lymphadénectomie régionale, indépendante d'autre intervention, région para-aortique, pelvienne ou iliaque ou pour obturation	77.45.00↔	Biopsie osseuse, fémur, SAP
40.3x.14↔	Lymphadénectomie régionale, indépendante d'autre intervention, région inguinale, chirurgie ouverte	77.45.20↔	Biopsie osseuse, fémur, biopsie ouverte
40.3x.15↔	Lymphadénectomie régionale, indépendante d'autre intervention, région inguinale, par laparoscopie	77.45.99↔	Biopsie osseuse, fémur, autre
40.3x.16↔	Lymphadénectomie régionale, indépendante d'autre intervention, région médiastinale et péribronchique	77.46.00↔	Biopsie osseuse, rotule, SAP
40.3x.19↔	Lymphadénectomie régionale, indépendante d'autre intervention, autre	77.46.20↔	Biopsie osseuse, rotule, biopsie ouverte
40.3x.21↔	Lymphadénectomie régionale dans le cadre d'une autre intervention, région cervicale	77.46.99↔	Biopsie osseuse, rotule, autre
40.3x.22↔	Lymphadénectomie régionale dans le cadre d'une autre intervention, région axillaire	77.47.00↔	Biopsie osseuse, tibia et péroné, SAP
		77.47.20↔	Biopsie osseuse, tibia et péroné, biopsie ouverte
		77.47.99↔	Biopsie osseuse, tibia et péroné, autre
		77.48.00↔	Biopsie osseuse, os du tarse et du métatarse, SAP
		77.48.20↔	Biopsie osseuse, os du tarse et du métatarse, biopsie ouverte
		77.48.99↔	Biopsie osseuse, os du tarse et du métatarse, autre
		77.49.00↔	Biopsie osseuse, autre site spécifié, sauf os de la face, SAP
		77.49.21↔	Biopsie osseuse, autre site spécifié, sauf os de la face, biopsie osseuse de la colonne vertébrale, biopsie ouverte
		77.49.41↔	Biopsie osseuse, autre site spécifié, sauf os de la face, biopsie osseuse de phalanges du pied, biopsie ouverte
		77.49.91↔	Biopsie osseuse, autre site spécifié, sauf os de la face, biopsie ouverte
		77.49.99↔	Biopsie osseuse, autre site spécifié, sauf os de la face, autre

ADRG Q03**Petites interventions pour maladies du sang, des organes hématopoïétiques et du système immunitaire**

Procédure dans le tableau Q03-1

DRG Q03A**Petites interventions pour maladies du sang, des organes hématopoïétiques et du système immunitaire, âge < 18 ans**

Âge < 18 années

DRG Q03B**Petites interventions pour maladies du sang, des organes hématopoïétiques et du système immunitaire, âge > 17 ans****procédure Q03-1**

40.11.10↔	Biopsie ouverte (par incision) de ganglion lymphatique médiastinal, para-aortique, iliaque ou pelvien	40.21.00↔	Excision de ganglion lymphatique cervical profond, SAP
40.11.11↔	Biopsie ouverte (par incision) de ganglion lymphatique cervical, supraclaviculaire, axillaire ou inguinal	40.21.10↔	Excision de ganglions et vaisseaux lymphatiques isolés, ganglion cervical non marqué

40.21.11↔	Excision de ganglions et vaisseaux lymphatiques isolés, ganglion cervical marqué à l'aide d'un radio-isotope ou d'un colorant (lymphadénectomie de ganglion sentinelle)	40.3x.21↔	Lymphadénectomie régionale dans le cadre d'une autre intervention, région cervicale
40.21.99↔	Excision de ganglion lymphatique cervical profond, autre	40.3x.22↔	Lymphadénectomie régionale dans le cadre d'une autre intervention, région axillaire
40.23.00↔	Excision de ganglion lymphatique axillaire, SAP	40.3x.23↔	Lymphadénectomie régionale dans le cadre d'une autre intervention, région para-aortique, pelvienne ou iliaque
40.23.10↔	Excision de ganglion lymphatique axillaire, non marqué	40.3x.24↔	Lymphadénectomie régionale dans le cadre d'une autre intervention, pour obturation
40.23.11↔	Excision de ganglion lymphatique axillaire marqué à l'aide d'un radio-isotope ou d'un colorant (lymphadénectomie de ganglion sentinelle)	40.3x.25↔	Lymphadénectomie régionale dans le cadre d'une autre intervention, région inguinale
40.23.99↔	Excision de ganglion lymphatique axillaire, autre	40.3x.26↔	Lymphadénectomie régionale dans le cadre d'une autre intervention, région médiastinale et péribronchique
40.24.00↔	Excision de ganglion lymphatique inguinal, SAP	40.3x.29↔	Lymphadénectomie régionale dans le cadre d'une autre intervention, autre
40.24.10↔	Excision chirurgicale ouverte de ganglion lymphatique inguinal, non marqué	40.9x.10↔	Anastomose pour résorption de lymphoedème
40.24.11↔	Excision chirurgicale ouverte de ganglion lymphatique inguinal marqué à l'aide d'un radio-isotope ou d'un colorant (lymphadénectomie de ganglion sentinelle)	40.9x.20↔	Incision de lymphocèle
40.24.20↔	Excision de ganglion lymphatique inguinal, par laparoscopie	77.40.20↔	Biopsie osseuse, site non spécifié, biopsie ouverte
40.24.99↔	Excision de ganglion lymphatique inguinal, autre	77.40.99↔	Biopsie osseuse, site non spécifié, autre
40.29.10↔	Excision de ganglion lymphatique médiastinal, SAP	77.41.00↔	Biopsie osseuse, clavicule, omoplate, côtes et sternum, SAP
40.29.11↔	Excision chirurgicale ouverte de ganglion lymphatique médiastinal	77.41.20↔	Biopsie osseuse, clavicule, omoplate, côtes et sternum, biopsie ouverte
40.29.12↔	Excision de ganglion lymphatique médiastinal, par thoracoscopie	77.41.99↔	Biopsie osseuse, clavicule, omoplate, côtes et sternum, autre
40.29.19↔	Excision de ganglion lymphatique médiastinal, autre	77.42.00↔	Biopsie osseuse, humérus, SAP
40.29.20↔	Excision de ganglion lymphatique para-aortique	77.42.20↔	Biopsie osseuse, humérus, biopsie ouverte
40.29.30↔	Excision de ganglion lymphatique iliaque	77.42.99↔	Biopsie osseuse, humérus, autre
40.29.70↔	Excision de lymphangiome ou d'hygroma kystique	77.43.00↔	Biopsie osseuse, radius et cubitus, SAP
40.29.80↔	Excision d'adénopathie abdominale, excision de plusieurs ganglions (avec biopsie du foie), SAP	77.43.20↔	Biopsie osseuse, radius et cubitus, biopsie ouverte
40.29.81↔	Excision d'adénopathie abdominale, excision de plusieurs ganglions (avec biopsie du foie), chirurgie ouverte [laparotomie de stadification]	77.43.99↔	Biopsie osseuse, radius et cubitus, autre
40.29.82↔	Excision d'adénopathie abdominale, excision de plusieurs ganglions (avec biopsie du foie), par laparoscopie [laparotomie de stadification]	77.44.00↔	Biopsie osseuse, os du carpe et du métacarpe, SAP
40.29.89↔	Excision d'adénopathie abdominale, excision de plusieurs ganglions (avec biopsie du foie), autre	77.44.20↔	Biopsie osseuse, os du carpe et du métacarpe, biopsie ouverte
40.29.99↔	Excision simple d'autre structure lymphatique, autre	77.44.99↔	Biopsie osseuse, os du carpe et du métacarpe, autre
40.3x.10↔	Lymphadénectomie régionale, indépendante d'autre intervention, SAP	77.45.00↔	Biopsie osseuse, fémur, SAP
40.3x.11↔	Lymphadénectomie régionale, indépendante d'autre intervention, région cervicale	77.45.20↔	Biopsie osseuse, fémur, biopsie ouverte
40.3x.12↔	Lymphadénectomie régionale, indépendante d'autre intervention, région axillaire	77.45.99↔	Biopsie osseuse, fémur, autre
40.3x.13↔	Lymphadénectomie régionale, indépendante d'autre intervention, région para-aortique, pelvienne ou iliaque ou pour obturation	77.46.00↔	Biopsie osseuse, rotule, SAP
40.3x.14↔	Lymphadénectomie régionale, indépendante d'autre intervention, région inguinale, chirurgie ouverte	77.46.20↔	Biopsie osseuse, rotule, biopsie ouverte
40.3x.15↔	Lymphadénectomie régionale, indépendante d'autre intervention, région inguinale, par laparoscopie	77.46.99↔	Biopsie osseuse, rotule, autre
40.3x.16↔	Lymphadénectomie régionale, indépendante d'autre intervention, région médiastinale et péribronchique	77.47.00↔	Biopsie osseuse, tibia et péroné, SAP
40.3x.19↔	Lymphadénectomie régionale, indépendante d'autre intervention, autre	77.47.20↔	Biopsie osseuse, tibia et péroné, biopsie ouverte
		77.47.99↔	Biopsie osseuse, tibia et péroné, autre
		77.48.00↔	Biopsie osseuse, os du tarse et du métatarse, SAP
		77.48.20↔	Biopsie osseuse, os du tarse et du métatarse, biopsie ouverte
		77.48.99↔	Biopsie osseuse, os du tarse et du métatarse, autre
		77.49.00↔	Biopsie osseuse, autre site spécifié, sauf os de la face, SAP
		77.49.21↔	Biopsie osseuse, autre site spécifié, sauf os de la face, biopsie osseuse de la colonne vertébrale, biopsie ouverte
		77.49.41↔	Biopsie osseuse, autre site spécifié, sauf os de la face, biopsie osseuse de phalanges du pied, biopsie ouverte
		77.49.91↔	Biopsie osseuse, autre site spécifié, sauf os de la face, biopsie ouverte
		77.49.99↔	Biopsie osseuse, autre site spécifié, sauf os de la face, autre

ADRG Q60**Affections du système réticulo-endothélial, du système immunitaire et troubles de la coagulation**

Diagnostic principal dans le tableau Q60-1

DRG Q60A**Affections du système réticulo-endothélial, du système immunitaire et troubles de la coagulation avec diagnostic complexe particulier ou procédure de complication, et plus d'un jour d'hospitalisation**

(Diagnostic principal dans le tableau Q60-2 ou PCCL > 3 ou Procédures de complications) et Durée de séjour > 1 jour et (diagnostic principal dans le tableau Q60-3 ou Procédures de complications)

DRG Q60B**Affections du système réticulo-endothélial, du système immunitaire et troubles de la coagulation avec diagnostic complexe ou CC extrêmement sévères, et plus d'un jour d'hospitalisation**

(Diagnostic principal dans le tableau Q60-2 ou PCCL > 3 ou Procédures de complications) et Durée de séjour > 1 jour

DRG Q60C**Affections du système réticulo-endothélial, du système immunitaire et troubles de la coagulation avec diagnostic complexe, âge > 15 ans****diagnostic Q60-1**

A28.1	Maladie des griffes du chat	D69.60	Thrombocytopenie non précisée, qualifiée de réfractaire aux transfusions
D15.0	Tumeur bénigne: Thymus	D69.61	Thrombocytopenie non précisée, non qualifiée de réfractaire aux transfusions
D18.10	Lymphangiome: Hygroma kystique cervical	D69.80	Troubles hémorragiques dus à des antiagrégants plaquettaires
D18.11	Lymphangiome: Aisselle	D69.88	Autres affections hémorragiques précisées
D18.12	Lymphangiome: Aine	D69.9	Affection hémorragique, sans précision
D18.13	Lymphangiome: Rétroperitoneal	D70.0	Agranulocytose et neutropénie congénitale
D18.18	Lymphangiome: Autres localisations	D70.10	Agranulocytose et neutropénie dues à un médicament: phase critique de moins de 4 jours
D18.19	Lymphangiome: Localisation non précisée	D70.11	Agranulocytose et neutropénie: Phase critique de 10 à moins de 20 jours
D36.0	Tumeur bénigne: Ganglions lymphatiques	D70.12	Agranulocytose et neutropénie: Phase critique de 20 jours ou plus
D47.2	Gammopathie monoclonale de signification indéterminée [GMSI]	D70.13	Agranulocytose et neutropénie dues à un médicament: phase critique de 4 jours à moins de 7 jours
D65.0	Afibrinogénémie acquise	D70.14	Agranulocytose et neutropénie dues à un médicament: phase critique de 7 jours à moins de 10 jours
D65.1	Coagulation intravasculaire disséminée	D70.18	Autres formes évolutives d'agranulocytose et neutropénie dues à un médicament
D65.2	Hémorragie fibrinolytique acquise	D70.19	Agranulocytose et neutropénie dues à un médicament, non précisées
D65.9	Syndrome de défibrination, sans précision	D70.3	Autre agranulocytose
D66	Carence héréditaire en facteur VIII	D70.5	Neutropénie cyclique
D67	Carence héréditaire en facteur IX	D70.6	Autre neutropénie
D68.00	Maladie de von Willebrand, héréditaire	D70.7	Neutropénie, sans précision
D68.01	Maladie de von Willebrand, acquise	D71	Anomalies fonctionnelles des granulocytes neutrophiles
D68.09	Maladie de von Willebrand, sans précision	D72.0	Anomalies génétiques des leucocytes
D68.1	Carence héréditaire en facteur XI	D72.1	Eosinophilie
D68.20	Carence héréditaire en facteur I	D72.8	Autres anomalies précisées des leucocytes
D68.21	Carence héréditaire en facteur II	D72.9	Anomalie des leucocytes, sans précision
D68.22	Carence héréditaire en facteur V	D73.0	Hyposplénisme
D68.23	Carence héréditaire en facteur VII	D73.1	Hypersplénisme
D68.24	Carence héréditaire en facteur X	D73.2	Splénomégalie congestive chronique
D68.25	Carence héréditaire en facteur XII	D73.3	Abcès de la rate
D68.26	Carence héréditaire en facteur XIII	D73.4	Kyste de la rate
D68.28	Carence héréditaire d'autres facteurs de coagulation	D73.5	Infarctus de la rate
D68.31	Troubles hémorragiques dus à l'augmentation d'anticorps anti-facteur VIII	D73.8	Autres maladies de la rate
D68.32	Troubles hémorragiques dus à l'augmentation d'anticorps dirigés contre d'autres facteurs de coagulation	D73.9	Maladie de la rate, sans précision
D68.33	Troubles hémorragiques dus aux coumarines (antagonistes de la vitamine K)	D75.0	Erythrocytose familiale
D68.34	Troubles hémorragiques dus aux héparines	D75.1	Polycythémie secondaire
D68.35	Troubles hémorragiques dus à d'autres anticoagulants	D75.8	Autres maladies précisées du sang et des organes hématopoïétiques
D68.38	Autres troubles hémorragiques dus à l'augmentation d'autres anticorps non précisés	D75.9	Maladie du sang et des organes hématopoïétiques, sans précision
D68.4	Carence acquise en facteur de coagulation	D80.0	Hypogammaglobulinémie héréditaire
D68.5	Thrombophilie primaire	D80.1	Hypogammaglobulinémie non familiale
D68.6	Autres thrombophilies	D80.2	Déficit sélectif en immunoglobuline A [IgA]
D68.8	Autres anomalies précisées de la coagulation	D80.3	Déficit sélectif en sous-classes d'immunoglobulines G [IgG]
D68.9	Anomalie de la coagulation, sans précision	D80.4	Déficit sélectif en immunoglobuline M [IgM]
D69.0	Purpura allergique	D80.5	Déficit immunitaire avec augmentation de l'immunoglobuline M [IgM]
D69.1	Modifications qualitatives des plaquettes	D80.6	Déficit en anticorps avec immunoglobulines presque normales ou avec hyperimmunoglobulinémie
D69.2	Autres purpuras non thrombopéniques	D80.7	Hypogammaglobulinémie transitoire du nourrisson
D69.3	Purpura thrombopénique idiopathique	D80.8	Autres déficits immunitaires avec déficit prédominant de la production d'anticorps
D69.40	Autres thrombopénies primaires, qualifiées de réfractaires aux transfusions		
D69.41	Autres thrombopénies primaires, non qualifiées de réfractaires aux transfusions		
D69.52	Thrombopénie induite par l'héparine de type I		
D69.53	Thrombopénie induite par l'héparine de type II		
D69.57	Autres thrombopénies secondaires, qualifiées de réfractaires aux transfusions		
D69.58	Autres thrombopénies secondaires, non qualifiées de réfractaires aux transfusions		
D69.59	Thrombopénie secondaire sans précision		

D80.9	Déficit immunitaire avec déficit prédominant de la production d'anticorps, sans précision	I88.8	Autres lymphadénites non spécifiques
D81.0	Déficit immunitaire combiné sévère [DICS] avec dysgénésie réticulaire	I88.9	Lymphadénite non spécifique, sans précision
D81.1	Déficit immunitaire combiné sévère [DICS] avec nombre faible de cellules B et T	I89.8	Autres atteintes non infectieuses précisées des vaisseaux et des ganglions lymphatiques
D81.2	Déficit immunitaire combiné sévère [DICS] avec nombre faible ou normal de cellules B	I89.9	Atteinte non infectieuse des vaisseaux et des ganglions lymphatiques, sans précision
D81.4	Syndrome de Nézelof	L04.0	Lymphadénite aiguë de la face, de la tête et du cou
D81.6	Déficit en complexe majeur d'histocompatibilité classe I	L04.1	Lymphadénite aiguë du tronc
D81.7	Déficit en complexe majeur d'histocompatibilité classe II	L04.2	Lymphadénite aiguë d'un membre supérieur
D81.8	Autres déficits immunitaires combinés	L04.3	Lymphadénite aiguë d'un membre inférieur
D81.9	Déficit immunitaire combiné, sans précision	L04.8	Lymphadénite aiguë d'autres localisations
D82.0	Syndrome de Wiskott-Aldrich	L04.9	Lymphadénite aiguë, sans précision
D82.1	Syndrome de Di George	P53	Maladie hémorragique du fœtus et du nouveau-né
D82.2	Déficit immunitaire avec micromélie	P60	Coagulation intravasculaire disséminée chez le fœtus et le nouveau-né
D82.3	Déficit immunitaire avec réponse héréditaire anormale au virus d'Epstein-Barr	P61.0	Thrombopénie néonatale transitoire
D82.4	Syndrome d'hyperimmunoglobuline E [IgE]	P61.5	Neutropénie néonatale transitoire
D82.8	Déficit immunitaire associé à d'autres anomalies majeures précisées	P61.6	Autres affections transitoires de la coagulation pendant la période néonatale
D82.9	Déficit immunitaire associé à une anomalie majeure, sans précision	Q89.00	Splénomégalie congénitale
D83.0	Déficit immunitaire commun variable avec anomalies prédominantes du nombre et de la fonction des lymphocytes B	Q89.01	Asplénie (congénitale)
D83.1	Déficit immunitaire commun variable avec anomalies prédominantes des lymphocytes T immunorégulateurs	Q89.08	Autres malformations congénitales de la rate
D83.2	Déficit immunitaire commun variable avec autoanticorps anti-lymphocytes B ou T	R16.1	Splénomégalie, non classée ailleurs
D83.8	Autres déficits immunitaires communs variables	R23.3	Ecchymoses spontanées
D83.9	Déficit immunitaire commun variable, sans précision	R59.0	Adénopathies localisées
D84.0	Anomalie de la fonction lymphocytaire antigène-1 (LFA-1)	R59.1	Adénopathies généralisées
D84.1	Déficit du complément	R59.9	Adénopathie, sans précision
D84.8	Autres déficits immunitaires précisés	R72	Anomalies des globules blancs, non classées ailleurs
D84.9	Déficit immunitaire, sans précision	R76.0	Augmentation du taux d'anticorps
D89.0	Hypergammaglobulinémie polyclonale	R76.8	Autres anomalies précisées de résultats immunologiques sériques
D89.2	Hypergammaglobulinémie, sans précision	R76.9	Anomalie de résultats immunologiques sériques, sans précision
D89.3	Syndrome d'immunoreconstitution	S36.00	Lésion de la rate, SAI
D89.8	Autres anomalies précisées du système immunitaire, non classées ailleurs	S36.01	Hématome splénique
D89.9	Anomalie du système immunitaire, sans précision	S36.02	Déchirure de la capsule de la rate, sans atteinte plus importante du parenchyme
D90	Immunocompromission après radiothérapie, chimiothérapie et autres mesures immunosuppressives	S36.03	Déchirure de la rate, avec atteinte du parenchyme
E32.0	Hyperplasie persistante du thymus	S36.04	Rupture massive du parenchyme de la rate
E32.1	Abcès du thymus	S36.08	Autre lésion de la rate
E32.8	Autres maladies du thymus	T86.00	Échec d'un transplant de cellules souches hématopoïétiques
E32.9	Maladie du thymus, sans précision	T86.01	Maladie aiguë du greffon contre l'hôte, stade I et II
I88.1	Lymphadénite chronique, sauf mésentérique	T86.02	Maladie aiguë du greffon contre l'hôte, stade III et IV
		T86.05	Maladie du greffon contre l'hôte (GVH) chronique, forme légère
		T86.06	Maladie du greffon contre l'hôte (GVH) chronique, forme modérée
		T86.07	Maladie du greffon contre l'hôte (GVH) chronique, forme sévère
		T86.09	Maladie chronique du greffon contre l'hôte, sans précision

diagnostic Q60-2

A28.1	Maladie des griffes du chat	D68.28	Carence héréditaire d'autres facteurs de coagulation
D15.0	Tumeur bénigne: Thymus	D68.31	Troubles hémorragiques dus à l'augmentation d'anticorps anti-facteur VIII
D47.2	Gammopathie monoclonale de signification indéterminée [GMSI]	D68.32	Troubles hémorragiques dus à l'augmentation d'anticorps dirigés contre d'autres facteurs de coagulation
D65.0	Afibrinogénémie acquise	D68.33	Troubles hémorragiques dus aux coumarines (antagonistes de la vitamine K)
D65.1	Coagulation intravasculaire disséminée	D68.34	Troubles hémorragiques dus aux héparines
D65.2	Hémorragie fibrinolytique acquise	D68.35	Troubles hémorragiques dus à d'autres anticoagulants
D65.9	Syndrome de défibrination, sans précision	D68.38	Autres troubles hémorragiques dus à l'augmentation d'autres anticorps non précisés
D66	Carence héréditaire en facteur VIII	D68.4	Carence acquise en facteur de coagulation
D67	Carence héréditaire en facteur IX	D68.5	Thrombophilie primaire
D68.00	Maladie de von Willebrand, héréditaire	D68.6	Autres thrombophilies
D68.01	Maladie de von Willebrand, acquise	D68.8	Autres anomalies précisées de la coagulation
D68.09	Maladie de von Willebrand, sans précision	D68.9	Anomalie de la coagulation, sans précision
D68.1	Carence héréditaire en facteur XI	D69.0	Purpura allergique
D68.20	Carence héréditaire en facteur I	D69.1	Modifications qualitatives des plaquettes
D68.21	Carence héréditaire en facteur II	D69.2	Autres purpuras non thrombopéniques
D68.22	Carence héréditaire en facteur V	D69.3	Purpura thrombopénique idiopathique
D68.23	Carence héréditaire en facteur VII		
D68.24	Carence héréditaire en facteur X		
D68.25	Carence héréditaire en facteur XII		
D68.26	Carence héréditaire en facteur XIII		

D69.40	Autres thrombopénies primaires, qualifiées de réfractaires aux transfusions	D81.1	Déficit immunitaire combiné sévère [DICS] avec nombre faible de cellules B et T
D69.41	Autres thrombopénies primaires, non qualifiées de réfractaires aux transfusions	D81.2	Déficit immunitaire combiné sévère [DICS] avec nombre faible ou normal de cellules B
D69.52	Thrombopénie induite par l'héparine de type I	D81.9	Déficit immunitaire combiné, sans précision
D69.53	Thrombopénie induite par l'héparine de type II	D82.0	Syndrome de Wiskott-Aldrich
D69.57	Autres thrombopénies secondaires, qualifiées de réfractaires aux transfusions	D82.1	Syndrome de Di George
D69.58	Autres thrombopénies secondaires, non qualifiées de réfractaires aux transfusions	D82.2	Déficit immunitaire avec micromélie
D69.59	Thrombopénie secondaire sans précision	D82.3	Déficit immunitaire avec réponse héréditaire anormale au virus d'Epstein-Barr
D69.60	Thrombocytopénie non précisée, qualifiée de réfractaire aux transfusions	D83.0	Déficit immunitaire commun variable avec anomalies prédominantes du nombre et de la fonction des lymphocytes B
D69.61	Thrombocytopénie non précisée, non qualifiée de réfractaire aux transfusions	D83.1	Déficit immunitaire commun variable avec anomalies prédominantes des lymphocytes T immunorégulateurs
D69.80	Troubles hémorragiques dus à des antiagrégants plaquettaires	D83.8	Autres déficits immunitaires communs variables
D69.88	Autres affections hémorragiques précisées	D83.9	Déficit immunitaire commun variable, sans précision
D69.9	Affection hémorragique, sans précision	D84.8	Autres déficits immunitaires précisés
D70.0	Agranulocytose et neutropénie congénitale	D84.9	Déficit immunitaire, sans précision
D70.10	Agranulocytose et neutropénie dues à un médicament: phase critique de moins de 4 jours	D89.0	Hypergammaglobulinémie polyclonale
D70.11	Agranulocytose et neutropénie: Phase critique de 10 à moins de 20 jours	D89.2	Hypergammaglobulinémie, sans précision
D70.12	Agranulocytose et neutropénie: Phase critique de 20 jours ou plus	D89.3	Syndrome d'immunoreconstitution
D70.13	Agranulocytose et neutropénie dues à un médicament: phase critique de 4 jours à moins de 7 jours	D89.8	Autres anomalies précisées du système immunitaire, non classées ailleurs
D70.14	Agranulocytose et neutropénie dues à un médicament: phase critique de 7 jours à moins de 10 jours	D90	Immuno-compromission après radiothérapie, chimiothérapie et autres mesures immunosuppressives
D70.18	Autres formes évolutives d'agranulocytose et neutropénie dues à un médicament	E32.0	Hyperplasie persistante du thymus
D70.19	Agranulocytose et neutropénie dues à un médicament, non précisées	E32.1	Abcès du thymus
D70.3	Autre agranulocytose	I89.8	Autres atteintes non infectieuses précisées des vaisseaux et des ganglions lymphatiques
D70.5	Neutropénie cyclique	P53	Maladie hémorragique du fœtus et du nouveau-né
D70.6	Autre neutropénie	P60	Coagulation intravasculaire disséminée chez le fœtus et le nouveau-né
D70.7	Neutropénie, sans précision	P61.0	Thrombopénie néonatale transitoire
D71	Anomalies fonctionnelles des granulocytes neutrophiles	P61.6	Autres affections transitoires de la coagulation pendant la période néonatale
D72.0	Anomalies génétiques des leucocytes	Q89.00	Splénomégalie congénitale
D72.1	Eosinophilie	Q89.01	Asplénie (congénitale)
D73.1	Hypersplénisme	Q89.08	Autres malformations congénitales de la rate
D73.2	Splénomégalie congestive chronique	R16.1	Splénomégalie, non classée ailleurs
D73.3	Abcès de la rate	R23.3	Ecchymoses spontanées
D73.5	Infarctus de la rate	R59.1	Adénopathies généralisées
D73.8	Autres maladies de la rate	S36.00	Lésion de la rate, SAI
D75.0	Erythrocytose familiale	S36.01	Hématome splénique
D75.1	Polycythémie secondaire	S36.02	Déchirure de la capsule de la rate, sans atteinte plus importante du parenchyme
D75.8	Autres maladies précisées du sang et des organes hématopoïétiques	S36.03	Déchirure de la rate, avec atteinte du parenchyme
D75.9	Maladie du sang et des organes hématopoïétiques, sans précision	S36.08	Autre lésion de la rate

diagnostic Q60-3

D71	Anomalies fonctionnelles des granulocytes neutrophiles	S36.03	Déchirure de la rate, avec atteinte du parenchyme
S36.00	Lésion de la rate, SAI	S36.04	Rupture massive du parenchyme de la rate
S36.01	Hématome splénique	S36.08	Autre lésion de la rate
S36.02	Déchirure de la capsule de la rate, sans atteinte plus importante du parenchyme		

ADRG Q61**Affections érythrocytaires**

Diagnostic principal dans le tableau Q61-1

DRG Q61A**Affections érythrocytaires avec anémie aplastique, ou diagnostic complexe et CC extrêmement sévères, ou âge < 16 ans**

(Diagnostic principal dans le tableau Q61-2 ou diagnostic principal dans le tableau Q61-3 et PCCL > 3) et (Âge < 16 années ou diagnostic principal dans le tableau Q61-3 et PCCL > 3)

DRG Q61B Affections érythrocytaires avec anémie aplastique et âge > 15 ans

Diagnostic principal dans le tableau Q61-2 ou diagnostic principal dans le tableau Q61-3 et PCCL > 3

DRG Q61C Affections érythrocytaires avec CC extrêmement sévères

PCCL > 3

DRG Q61D Affections érythrocytaires avec diagnostic complexe

Diagnostic principal dans le tableau Q61-3

DRG Q61E Affections érythrocytaires**diagnostic principal Q61-1**

D50.0	Anémie par carence en fer secondaire à une perte de sang (chronique)	D59.2	Anémie hémolytique non auto-immune, due à des médicaments
D50.1	Dysphagie sidéropénique	D59.4	Autres anémies hémolytiques non auto-immunes
D50.8	Autres anémies par carence en fer	D59.5	Hémoglobinurie nocturne paroxystique [Marchiafava-Micheli]
D50.9	Anémie par carence en fer, sans précision	D59.6	Hémoglobinurie due à une hémolyse relevant d'autres causes externes
D51.0	Anémie par carence en vitamine B12 due à une carence en facteur intrinsèque	D59.8	Autres anémies hémolytiques acquises
D51.1	Anémie par carence en vitamine B12 due à une malabsorption sélective de la vitamine B12, avec protéinurie	D59.9	Anémie hémolytique acquise, sans précision
D51.2	Carence en transcobalamine II	D60.0	Aplasia médullaire [anémie aplastique] acquise pure, chronique
D51.3	Autres anémies par carence alimentaire en vitamine B12	D60.1	Aplasia médullaire [anémie aplastique] acquise pure, transitoire
D51.8	Autres anémies par carence en vitamine B12	D60.8	Autres aplasies médullaires [anémie aplastique] acquises pures
D51.9	Anémie par carence en vitamine B12, sans précision	D60.9	Aplasia médullaire [anémie aplastique] acquise pure, sans précision
D52.0	Anémie par carence alimentaire en acide folique	D61.0	Anémies aplastiques constitutionnelle
D52.1	Anémie par carence en acide folique due à des médicaments	D61.10	Aplasia médullaire [anémie aplastique] médicamenteuse due à un traitement cytostatique
D52.8	Autres anémies par carence en acide folique	D61.18	Autre aplasia médullaire [anémie aplastique] médicamenteuse
D52.9	Anémie par carence en acide folique, sans précision	D61.19	Aplasia médullaire [anémie aplastique] médicamenteuse, sans précision
D53.0	Anémie par carence en protéines	D61.2	Anémies aplastiques due à d'autres agents externes
D53.1	Autres anémies mégaloblastiques, non classées ailleurs	D61.3	Anémies aplastiques idiopathique
D53.2	Anémie scorbutique	D61.8	Autres anémies aplastiques précisées
D53.8	Autres anémies nutritionnelles précisées	D61.9	Anémies aplastiques, sans précision
D53.9	Anémie nutritionnelle, sans précision	D62	Anémie posthémorragique aiguë
D55.0	Anémie due à une carence en glucose-6-phosphate déshydrogénase [G6PD]	D64.0	Anémie sidéroblastique héréditaire
D55.1	Anémie due à d'autres anomalies du métabolisme du glutathion	D64.1	Anémie sidéroblastique secondaire, due à une maladie
D55.2	Anémie due à des anomalies des enzymes glycolytiques	D64.2	Anémie sidéroblastique secondaire, due à des médicaments et des toxines
D55.3	Anémie due à des anomalies du métabolisme des nucléotides	D64.3	Autres anémies sidéroblastiques
D55.8	Autres anémies dues à des anomalies enzymatiques	D64.4	Anémie dysérythropoïétique congénitale
D55.9	Anémie due à des anomalies enzymatiques, sans précision	D64.8	Autres anémies précisées
D56.0	Alpha-thalassémie	D64.9	Anémie, sans précision
D56.1	Bêta-thalassémie	D74.0	Méthémoglobinémie congénitale
D56.2	Delta-bêta-thalassémie	D74.8	Autres méthémoglobinémies
D56.3	Trait thalassémique	D74.9	Méthémoglobinémie, sans précision
D56.4	Persistance héréditaire de l'hémoglobine fœtale [HbF]	E83.1	Anomalies du métabolisme du fer
D56.8	Autres thalassémies	P55.0	Iso-immunisation Rhésus du fœtus et du nouveau-né
D56.9	Thalassémie, sans précision	P55.1	Iso-immunisation ABO du fœtus et du nouveau-né
D57.0	Anémie à hématies falciformes [anémie drépanocytaire] avec crises	P55.8	Autres maladies hémolytiques du fœtus et du nouveau-né
D57.1	Anémie à hématies falciformes sans crises	P55.9	Maladie hémolytique du fœtus et du nouveau-né, sans précision
D57.2	Affections à hématies falciformes [drépanocytaires] hétérozygotes doubles	P61.2	Anémie de la prématurité
D57.3	Trait de la maladie des hématies falciformes [drépanocytaire]	P61.3	Anémie congénitale par perte de sang fœtal
D57.8	Autres affections à hématies falciformes [drépanocytaires]	P61.4	Autres anémies congénitales, non classées ailleurs
D58.0	Sphérocytose héréditaire	R71	Anomalies des globules rouges
D58.1	Elliptocytose héréditaire	T80.3	Réaction d'incompatibilité ABO
D58.2	Autres hémoglobinopathies	T80.4	Réaction d'incompatibilité Rh
D58.8	Autres anémies hémolytiques héréditaires précisées	T80.8	Autres complications consécutives à une injection thérapeutique, une perfusion et une transfusion
D58.9	Anémie hémolytique héréditaire, sans précision	T80.9	Complication consécutive à une injection thérapeutique, une perfusion et une transfusion, sans précision
D59.0	Anémie hémolytique auto-immune, due à des médicaments		
D59.1	Autres anémies hémolytiques auto-immunes		

diagnostic principal Q61-2

D61.0	Anémies aplastiques constitutionnelle	D61.2	Anémies aplastiques due à d'autres agents externes
D61.10	Aplasia médullaire [anémie aplastique] médicamenteuse due à un traitement cytostatique	D61.3	Anémies aplastiques idiopathique
D61.18	Autre aplasia médullaire [anémie aplastique] médicamenteuse	D61.8	Autres anémies aplastiques précisées
D61.19	Aplasia médullaire [anémie aplastique] médicamenteuse, sans précision	D61.9	Anémies aplastiques, sans précision

diagnostic principal Q61-3

D51.0	Anémie par carence en vitamine B12 due à une carence en facteur intrinsèque	D59.0	Anémie hémolytique auto-immune, due à des médicaments
D51.1	Anémie par carence en vitamine B12 due à une malabsorption sélective de la vitamine B12, avec protéinurie	D59.1	Autres anémies hémolytiques auto-immunes
D51.2	Carence en transcobalamine II	T80.3	Réaction d'incompatibilité ABO
D57.0	Anémie à hématies falciformes [anémie drépanocytaire] avec crises		



16
Q61

MDC 17

Néoformations
hématologiques et solides

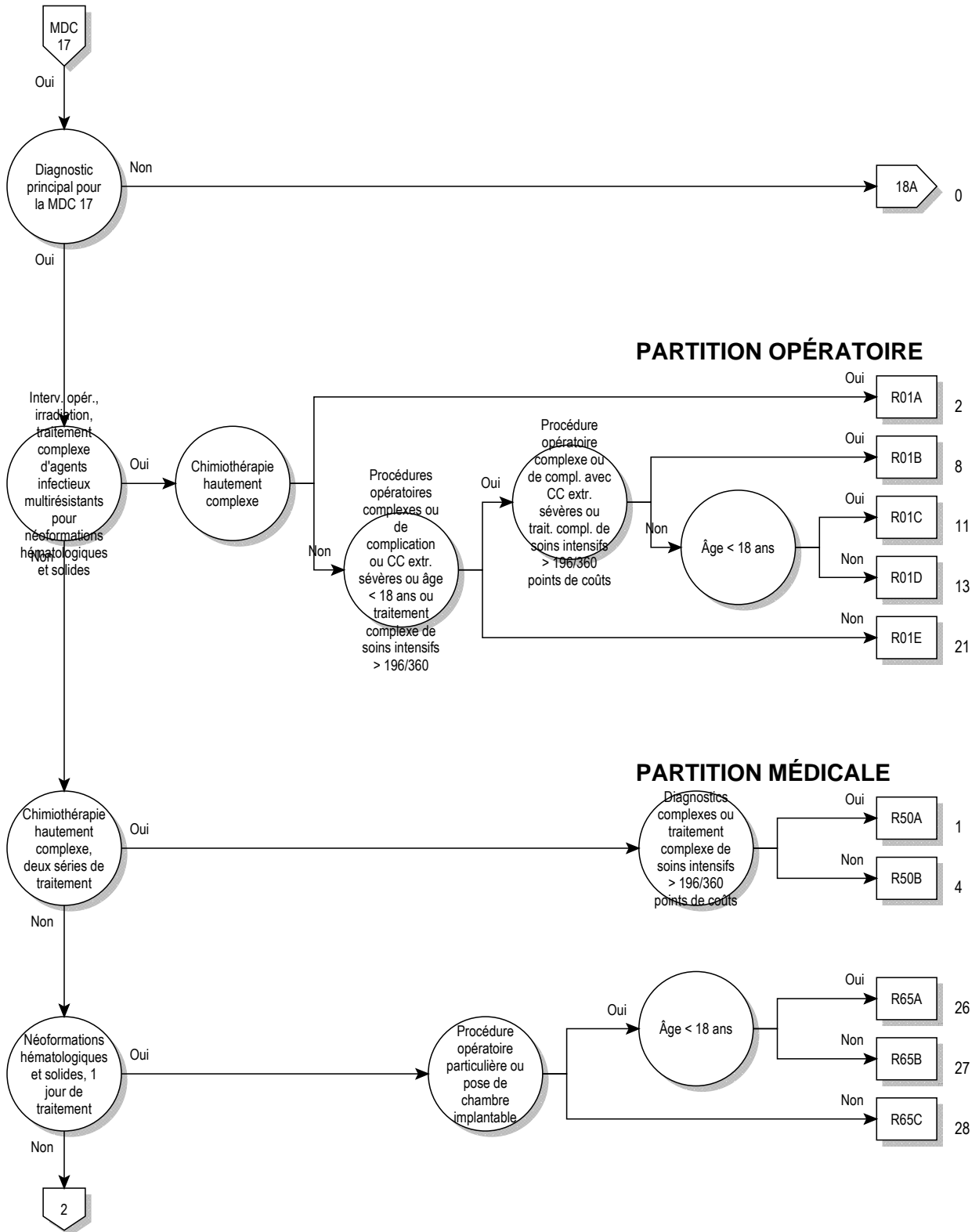

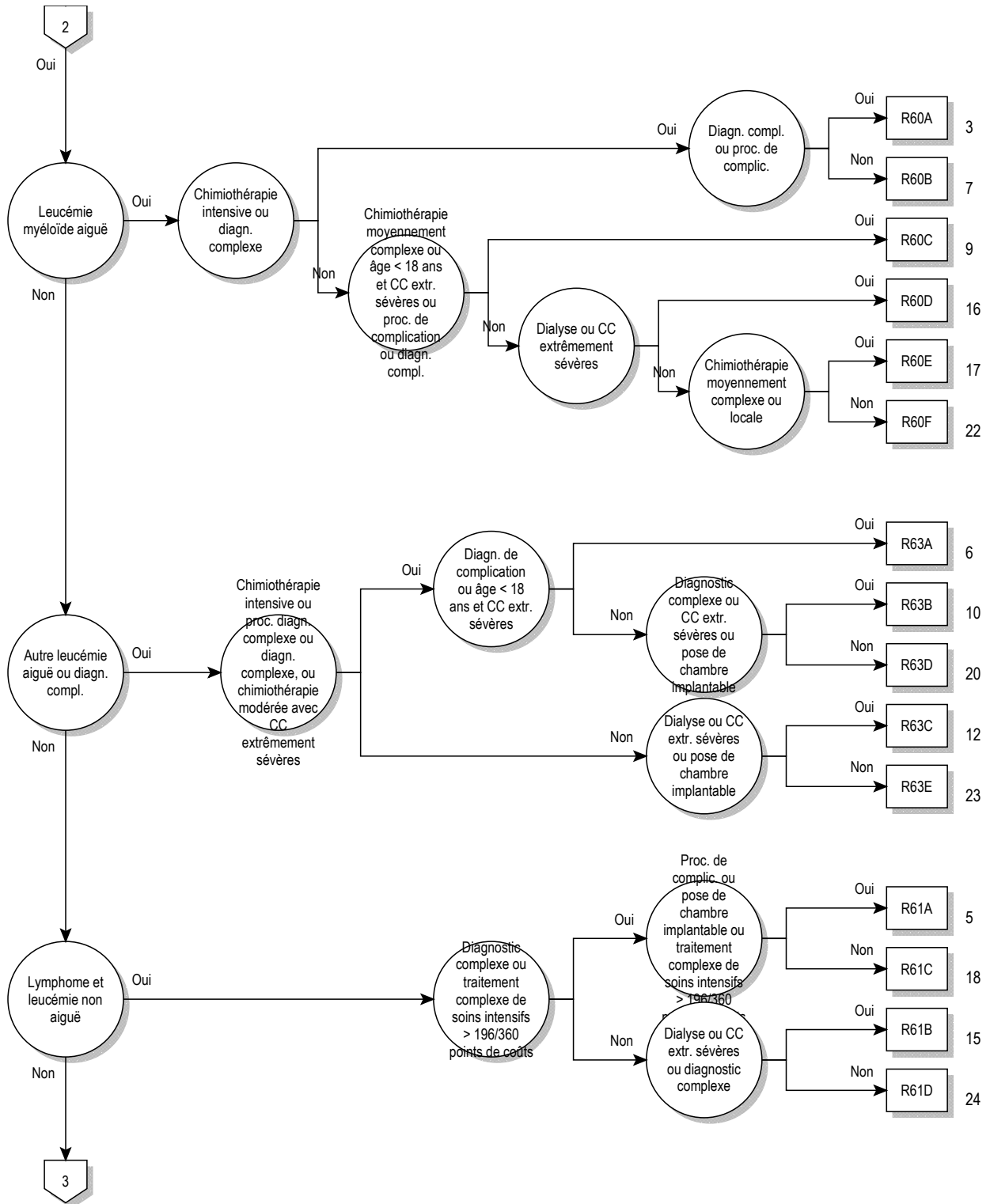

17

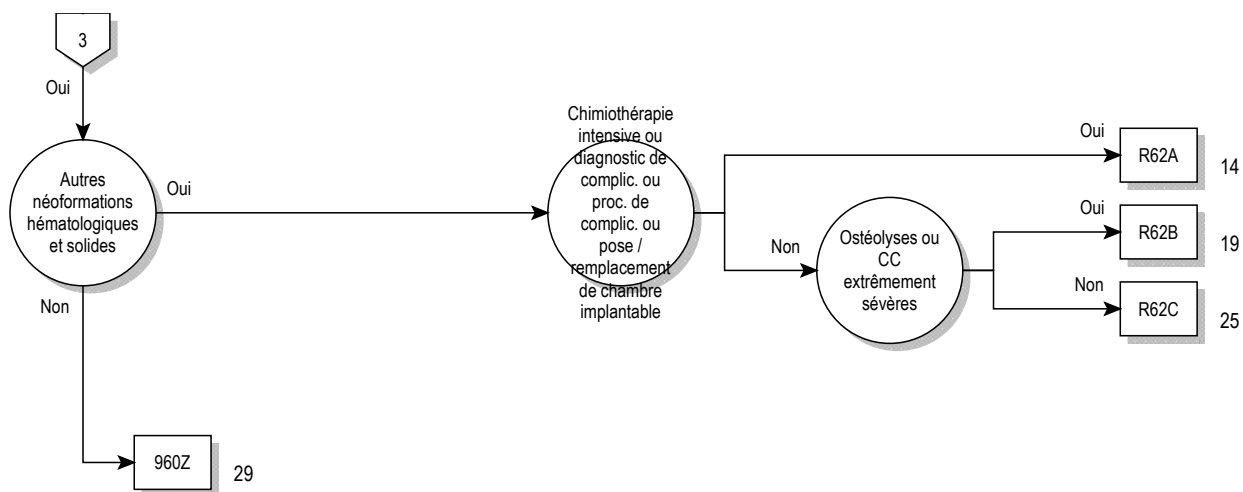

logique décisionnelle MDC 17

Diagnostic principal dans le tableau MDC17-0 ou diagnostic principal dans le tableau MDC17-1 et diagnostic supplémentaire dans le tableau MDC17-2

diagnostic principal pour MDC 17 (MDC17-0)

C26.1	Tumeur maligne: Rate	C86.1	Lymphome hépatosplénique à cellules T
C37	Tumeur maligne du thymus	C86.2	Lymphome à cellules T de type entéropathique
C46.3	Sarcome de Kaposi des ganglions lymphatiques	C86.3	Lymphome sous-cutané à cellules T de type panniculite
C48.0	Tumeur maligne: Rétropéritone	C86.4	Lymphome blastique à cellules NK
C76.4	Tumeur maligne: Membre supérieur	C86.5	Lymphome angio-immunoblastique à cellules T
C76.5	Tumeur maligne: Membre inférieur	C86.6	Syndrome lymphoprolifératif cutané primitif à cellules T, CD30 positif
C76.7	Tumeur maligne: Autres sièges mal définis	C88.00	Macroglobulinémie de Waldenström: Sans mention de rémission complète
C76.8	Tumeur maligne: Lésion à localisations contiguës de sièges autres et mal définis	C88.01	Macroglobulinémie de Waldenström: En rémission complète
C77.0	Tumeur maligne: Ganglions lymphatiques de la tête, de la face et du cou	C88.20	Autre maladie des chaînes lourdes: Sans mention de rémission complète
C77.1	Tumeur maligne: Ganglions lymphatiques intrathoraciques	C88.21	Autre maladie des chaînes lourdes: En rémission complète
C77.2	Tumeur maligne: Ganglions lymphatiques intra-abdominaux	C88.30	Maladie immunoproliférative de l'intestin grêle: Sans mention de rémission complète
C77.3	Tumeur maligne: Ganglions lymphatiques de l'aisselle et du membre supérieur	C88.31	Maladie immunoproliférative de l'intestin grêle: En rémission complète
C77.4	Tumeur maligne: Ganglions lymphatiques inguinaux et du membre inférieur	C88.40	Lymphome extranodal de la zone marginale à cellules B, lymphome des tissus lymphoïdes associés aux muqueuses [lymphome MALT]: Sans mention de rémission complète
C77.5	Tumeur maligne: Ganglions lymphatiques intrapelvians	C88.41	Lymphome extranodal de la zone marginale à cellules B, lymphome des tissus lymphoïdes associés aux muqueuses [lymphome MALT]: En rémission complète
C77.8	Tumeur maligne: Ganglions lymphatiques de sièges multiples	C88.70	Autres maladies immunoprolifératives malignes: Sans mention de rémission complète
C77.9	Tumeur maligne: Ganglion lymphatique, sans précision	C88.71	Autres maladies immunoprolifératives malignes: En rémission complète
C79.83	Tumeur maligne secondaire du péricarde	C88.90	Maladie immunoproliférative maligne, sans précision: Sans mention de rémission complète
C79.84	Autres tumeurs malignes secondaires du cœur	C88.91	Maladie immunoproliférative maligne, sans précision: En rémission complète
C79.88	Autres tumeurs secondaires malignes d'autres localisations précisées	C90.00	Myélome multiple: Sans mention de rémission complète
C79.9	Tumeur maligne secondaire de siège non précisé	C90.01	Myélome multiple: En rémission complète
C80.0	Tumeur maligne, siège primitif inconnu, ainsi précisée	C90.10	Leucémie à plasmocytes: Sans mention de rémission complète
C80.9	Tumeur maligne, sans précision	C90.11	Leucémie à plasmocytes: En rémission complète
C81.0	Lymphome de Hodgkin nodulaire à prédominance lymphocytaire	C90.20	Plasmocytome extramédullaire: Sans mention de rémission complète
C81.1	Lymphome de Hodgkin (classique) avec sclérose nodulaire	C90.21	Plasmocytome extramédullaire: En rémission complète
C81.2	Lymphome de Hodgkin (classique) à cellularité mixte	C90.30	Plasmocytome solitaire: Sans mention de rémission complète
C81.3	Lymphome de Hodgkin (classique) à déplétion lymphocytaire	C90.31	Plasmocytome solitaire: En rémission complète
C81.4	Lymphome de Hodgkin (classique) riche en lymphocytes	C91.00	Leucémie lymphoïde aiguë [LLA]: Sans mention de rémission complète
C81.7	Autres formes de lymphome de Hodgkin (classique)	C91.01	Leucémie lymphoïde aiguë [LLA]: En rémission complète
C81.9	Lymphome de Hodgkin, sans précision	C91.10	Leucémie lymphoïde chronique [LLC] à cellules B: Sans mention de rémission complète
C82.0	Lymphome folliculaire de grade I	C91.11	Leucémie lymphoïde chronique [LLC] à cellules B: En rémission complète
C82.1	Lymphome folliculaire de grade II	C91.30	Leucémie polymorphocytaire à cellules B: Sans mention de rémission complète
C82.2	Lymphome folliculaire de grade III, sans précision	C91.31	Leucémie polymorphocytaire à cellules B: En rémission complète
C82.3	Lymphome folliculaire de grade IIIa	C91.40	Leucémie à tricholeucocytes: Sans mention de rémission complète
C82.4	Lymphome folliculaire de grade IIIb	C91.41	Leucémie à tricholeucocytes: En rémission complète
C82.5	Lymphome centrofolliculaire diffus	C91.50	Lymphome/leucémie à cellules T de l'adulte (associé(e) au HTLV-1): Sans mention de rémission complète
C82.6	Lymphome centrofolliculaire cutané	C91.51	Lymphome/leucémie à cellules T de l'adulte (associé(e) au HTLV-1): En rémission complète
C82.7	Autres formes de lymphome, folliculaire	C91.60	Leucémie polymorphocytaire à cellules T: Sans mention de rémission complète
C82.9	Lymphome folliculaire, sans précision	C91.61	Leucémie polymorphocytaire à cellules T: En rémission complète
C83.0	Lymphome à petites cellules B	C91.70	Autres leucémies lymphoïdes: Sans mention de rémission complète
C83.1	Lymphome à cellules du manteau	C91.71	Autres leucémies lymphoïdes: En rémission complète
C83.3	Lymphome diffus à grandes cellules B	C91.80	LLA-B à cellules matures de type Burkitt: Sans mention de rémission complète
C83.5	Lymphome lymphoblastique		
C83.7	Lymphome de Burkitt		
C83.8	Autres lymphomes non folliculaires		
C83.9	Lymphome non folliculaire, sans précision		
C84.0	Mycosis fongoïde		
C84.1	Réticulose de Sézary		
C84.4	Lymphome périphérique à cellules T, non spécifié		
C84.5	Autres lymphomes à cellules T/NK matures		
C84.6	Lymphome anaplasique à grandes cellules, ALK positif		
C84.7	Lymphome anaplasique à grandes cellules, ALK négatif		
C84.8	Lymphome cutané à cellules T, sans précision		
C84.9	Lymphome à cellules T/NK matures, sans précision		
C85.1	Lymphomes à cellules B, sans précision		
C85.2	Lymphome médiastinal (thymique) à grandes cellules B		
C85.7	Autres types précisés de lymphome non hodgkinien		
C85.9	Lymphome non hodgkinien, non précisé		
C86.0	Lymphome extranodal à cellules T/NK, type nasal		

C91.81	LLA-B à cellules matures de type Burkitt: En rémission complète	C94.8	Crise blastique au cours d'une leucémie myéloïde chronique [LMC]
C91.90	Leucémie lymphoïde, sans précision: Sans mention de rémission complète	C95.00	Leucémie aiguë à cellules non précisées: Sans mention de rémission complète
C91.91	Leucémie lymphoïde, sans précision: En rémission complète	C95.01	Leucémie aiguë à cellules non précisées: En rémission complète
C92.00	Leucémie myéloblastique aiguë [LMA]: Sans mention de rémission complète	C95.10	Leucémie chronique à cellules non précisées: Sans mention de rémission complète
C92.01	Leucémie myéloblastique aiguë [LMA]: En rémission complète	C95.11	Leucémie chronique à cellules non précisées: En rémission complète
C92.10	Leucémie myéloïde chronique [LMC], BCR/ABL positive: Sans mention de rémission complète	C95.70	Autres leucémies à cellules non précisées: Sans mention de rémission complète
C92.11	Leucémie myéloïde chronique [LMC], BCR/ABL positive: En rémission complète	C95.71	Autres leucémies à cellules non précisées: En rémission complète
C92.20	Leucémie myéloïde chronique atypique, BCR/ABL négative: Sans mention de rémission complète	C95.90	Leucémie, sans précision: Sans mention de rémission complète
C92.21	Leucémie myéloïde chronique atypique, BCR/ABL négative: En rémission complète	C95.91	Leucémie, sans précision: En rémission complète
C92.30	Sarcome myéloïde: Sans mention de rémission complète	C96.0	Histiocytose à cellules de Langerhans multifocale et multisystémique (disséminée) [Maladie d'Abt-Letterer-Siwe]
C92.31	Sarcome myéloïde: En rémission complète	C96.2	Tumeur maligne à mastocytes
C92.40	Leucémie promyélocytaire aiguë: Sans mention de rémission complète	C96.4	Sarcome à cellules dendritiques (cellules accessoires)
C92.41	Leucémie promyélocytaire aiguë: En rémission complète	C96.7	Autres tumeurs malignes précisées des tissus lymphoïde, hématopoïétique et apparentés
C92.50	Leucémie myélomonocytaire aiguë: Sans mention de rémission complète	C96.8	Sarcome histiocytaire
C92.51	Leucémie myélomonocytaire aiguë: En rémission complète	C96.9	Tumeur maligne des tissus lymphoïde, hématopoïétique et apparentés, sans précision
C92.60	Leucémie myéloïde aiguë avec anomalie 11q23: Sans mention de rémission complète	C97	Tumeurs malignes de sièges multiples indépendants (primitifs)
C92.61	Leucémie myéloïde aiguë avec anomalie 11q23: En rémission complète	D09.3	Carcinoma in situ: Thyroïde et autres glandes endocrines
C92.70	Autres leucémies myéloïdes: Sans mention de rémission complète	D09.7	Carcinome in situ d'autres sièges précisés
C92.71	Autres leucémies myéloïdes: En rémission complète	D09.9	Carcinome in situ, sans précision
C92.80	Leucémie myéloïde aiguë avec dysplasie multilinéaire: Sans mention de rémission complète	D19.7	Tumeur bénigne: Tissu mésothélial d'autres sièges
C92.81	Leucémie myéloïde aiguë avec dysplasie multilinéaire: En rémission complète	D19.9	Tumeur bénigne: Tissu mésothélial, sans précision
C92.90	Leucémie myéloïde, sans précision: Sans mention de rémission complète	D36.7	Tumeur bénigne: Autres sièges précisés
C92.91	Leucémie myéloïde, sans précision: En rémission complète	D36.9	Tumeur bénigne de siège non précisé
C93.00	Leucémie monoblastique/monocytaire aiguë: Sans mention de rémission complète	D45	Polyglobulie essentielle
C93.01	Leucémie monoblastique/monocytaire aiguë: En rémission complète	D46.0	Anémie réfractaire non sidéroblastique, ainsi précisée
C93.10	Leucémie myélomonocytaire chronique: Sans mention de rémission complète	D46.1	Anémie réfractaire à sidéroblastes en couronne
C93.11	Leucémie myélomonocytaire chronique: En rémission complète	D46.2	Anémie réfractaire avec excès de blastes [AREB]
C93.30	Leucémie myélomonocytaire juvénile: Sans mention de rémission complète	D46.4	Anémie réfractaire, non précisée
C93.31	Leucémie myélomonocytaire juvénile: En rémission complète	D46.5	Anémie réfractaire avec dysplasie multilignée
C93.70	Autres leucémies monocytaires: Sans mention de rémission complète	D46.6	Syndrome myélodysplasique avec délétion isolée du chromosome 5 [del(5q)]
C93.71	Autres leucémies monocytaires: En rémission complète	D46.7	Autres syndromes myélodysplasiques
C93.90	Leucémie monocytaire, sans précision: Sans mention de rémission complète	D46.9	Syndrome myélodysplasique, sans précision
C93.91	Leucémie monocytaire, sans précision: En rémission complète	D47.0	Tumeurs à histiocytes et mastocytes à évolution imprévisible et inconnue
C94.00	Polyglobulie primitive aiguë et érythroleucose: Sans mention de rémission complète	D47.1	Maladie myéloproliférative chronique
C94.01	Polyglobulie primitive aiguë et érythroleucose: En rémission complète	D47.3	Thrombocythémie essentielle (hémorragique)
C94.20	Leucémie aiguë à mégacaryocytes: Sans mention de rémission complète	D47.4	Ostéomyélobiose
C94.21	Leucémie aiguë à mégacaryocytes: En rémission complète	D47.5	Leucémie chronique à éosinophiles [syndrome hyperéosinophilique]
C94.30	Leucémie à mastocytes: Sans mention de rémission complète	D47.7	Autres tumeurs précisées des tissus lymphoïde, hématopoïétique et apparentés à évolution imprévisible ou inconnue
C94.31	Leucémie à mastocytes: En rémission complète	D47.9	Tumeur des tissus lymphoïde, hématopoïétique et apparentés à évolution imprévisible ou inconnue, sans précision
C94.40	Panmyélose aiguë avec myélobiose: Sans mention de rémission complète	D48.7	Tumeurs à évolution imprévisible ou inconnue: Autres sièges précisés
C94.41	Panmyélose aiguë avec myélobiose: En rémission complète	D48.9	Tumeur à évolution imprévisible ou inconnue, sans précision
C94.60	Maladie myélodysplasique et myéloproliférative, non classifiable: Sans mention de rémission complète	D89.1	Cryoglobulinémie
C94.61	Maladie myélodysplasique et myéloproliférative, non classifiable: En rémission complète	Q85.8	Autres phacomatoses, non classées ailleurs
C94.70	Autres leucémies précisées: Sans mention de rémission complète	Q85.9	Phacomatose, sans précision
C94.71	Autres leucémies précisées: En rémission complète	R77.0	Anomalie de l'albumine
		R77.1	Anomalie de la globuline
		R77.2	Anomalie de l'alpha-fœtoprotéine
		R77.80	Modification du taux d'antigène spécifique de la prostate [PSA]
		R77.88	Autres modifications précisées des taux de protéines plasmatiques
		R77.9	Anomalie des protéines plasmatiques, sans précision
		Z03.1	Mise en observation pour suspicion de tumeur maligne
		Z51.0	Séance de radiothérapie
		Z51.1	Séance de chimiothérapie pour tumeur maligne

Z51.2	Autres formes de chimiothérapie	Z85.4	Antécédents personnels de tumeur maligne des organes génitaux
Z51.82	Cure combinée de radiothérapie et chimiothérapie pour une néoplasie maligne	Z85.5	Antécédents personnels de tumeur maligne des voies urinaires
Z85.0	Antécédents personnels de tumeur maligne des organes digestifs	Z85.6	Antécédents personnels de leucémie
Z85.1	Antécédents personnels de tumeur maligne de la trachée, des bronches et des poumons	Z85.7	Antécédents personnels d'autres tumeurs malignes des tissus lymphoïde, hématopoïétique et apparentés
Z85.2	Antécédents personnels de tumeur maligne d'autres organes respiratoires et intrathoraciques	Z85.8	Antécédents personnels de tumeurs malignes d'autres organes et systèmes
Z85.3	Antécédents personnels de tumeur maligne du sein	Z85.9	Antécédents personnels de tumeur maligne, sans précision

diagnostic principal pour MDC 17 (MDC17-1)

A01.0	Fièvre typhoïde	B45.7	Cryptococcose disséminée
A01.1	Paratyphoïde A	B46.4	Mucormycose disséminée
A01.2	Paratyphoïde B	B50.8	Autres formes sévères et compliquées de paludisme à Plasmodium falciparum
A01.3	Paratyphoïde C	B51.0	Paludisme à Plasmodium vivax, avec rupture de la rate
A02.1	Septicémie à Salmonella	B52.8	Paludisme à Plasmodium malariae, avec autres complications
A19.0	Tuberculose miliaire aiguë, localisation unique et précisée	B55.0	Leishmaniose viscérale
A19.1	Tuberculose miliaire aiguë, sièges multiples	D70.0	Agranulocytose et neutropénie congénitale
A19.2	Tuberculose miliaire aiguë, sans précision	D70.10	Agranulocytose et neutropénie dues à un médicament: phase critique de moins de 4 jours
A19.8	Autres tuberculoses miliaires	D70.11	Agranulocytose et neutropénie: Phase critique de 10 à moins de 20 jours
A19.9	Tuberculose miliaire, sans précision	D70.12	Agranulocytose et neutropénie: Phase critique de 20 jours ou plus
A20.7	Peste septicémique	D70.13	Agranulocytose et neutropénie dues à un médicament: phase critique de 4 jours à moins de 7 jours
A21.7	Tularémie généralisée	D70.14	Agranulocytose et neutropénie dues à un médicament: phase critique de 7 jours à moins de 10 jours
A22.7	Septicémie charbonneuse	D70.18	Autres formes évolutives d'agranulocytose et neutropénie dues à un médicament
A24.0	Morve	D70.19	Agranulocytose et neutropénie dues à un médicament, non précisées
A24.1	Mélioïdose aiguë et galopante	D70.3	Autre agranulocytose
A26.7	Septicémie à Erysipelothrix	D70.5	Neutropénie cyclique
A27.0	Leptospirose ictéro-hémorragique [Maladie de Weil]	D70.6	Autre neutropénie
A32.7	Septicémie listérienne	D70.7	Neutropénie, sans précision
A39.1	Syndrome de Waterhouse-Friderichsen {E35.1}	M03.00	Arthrite post-méningococcique {A39.8}: Sièges multiples
A39.2	Méningococcémie aiguë	M03.01	Arthrite post-méningococcique {A39.8}: Région scapulaire
A39.3	Méningococcémie chronique	M03.02	Arthrite post-méningococcique {A39.8}: Bras humérus articulation du coude
A39.4	Méningococcémie, sans précision	M03.03	Arthrite post-méningococcique {A39.8}: Avant-bras cubitus articulation du poignet
A39.8	Autres infections à méningocoques	M03.04	Arthrite post-méningococcique {A39.8}: Main carpe
A39.9	Infection méningococcique, sans précision	M03.05	Arthrite post-méningococcique {A39.8}: Région pelvienne
A40.0	Septicémie à streptocoques, groupe A	M03.06	Arthrite post-méningococcique {A39.8}: Jambe
A40.1	Septicémie à streptocoques, groupe B	M03.07	Arthrite post-méningococcique {A39.8}: Cheville et métatarses
A40.2	Septicémie à streptocoques, groupe D	M03.08	Arthrite post-méningococcique {A39.8}: Autres
A40.3	Septicémie à Streptococcus pneumoniae	M03.09	Arthrite post-méningococcique {A39.8}: Localisations non précisées
A40.8	Autres septicémies à streptocoques	P35.2	Infection virale congénitale herpétique [herpes simplex]
A40.9	Septicémie à streptocoques, sans précision	P37.2	Listériose néonatale (disséminée)
A41.0	Septicémie à staphylocoques dorés	R57.2	Choc septique
A41.1	Septicémie à d'autres staphylocoques précisés	R65.0	Syndrome de réponse inflammatoire systémique [SRIS] d'origine infectieuse sans complications organiques
A41.2	Septicémie à staphylocoques non précisés	R65.1	Syndrome de réponse inflammatoire systémique [SRIS] d'origine infectieuse avec complications organiques
A41.3	Septicémie à Haemophilus influenzae	R65.2	Syndrome de réponse inflammatoire systémique [SIRS] d'origine non infectieuse sans complications organiques
A41.4	Septicémie à micro-organismes anaérobies	R65.3	Syndrome de réponse inflammatoire systémique [SIRS] d'origine non infectieuse avec complications organiques
A41.51	Septicémie: escherichia coli [E. coli]	R65.9	Syndrome de réponse inflammatoire systémique [SIRS] non précisé
A41.52	Septicémie: pseudomonas		
A41.58	Septicémie: autres micro-organismes Gram négatif		
A41.8	Autres septicémies précisées		
A41.9	Septicémie, sans précision		
A42.7	Septicémie actinomycosique		
A44.0	Bartonellose généralisée		
A48.0	Gangrène gazeuse		
A48.3	Syndrome du choc toxique		
A78	Fièvre Q		
B00.7	Maladie disséminée due au virus de l'herpès		
B37.7	Septicémie à Candida		
B38.7	Coccidioidomycose disséminée		
B39.3	Histoplasme disséminée à Histoplasma capsulatum		
B41.7	Paracoccidioidomycose disséminée		
B42.7	Sporotrichose disséminée		
B44.7	Aspergillose disséminée		

diagnostic supplémentaire pour MDC 17 (MDC17-2)

C81.0	Lymphome de Hodgkin nodulaire à prédominance lymphocytaire	C81.2	Lymphome de Hodgkin (classique) à cellularité mixte
C81.1	Lymphome de Hodgkin (classique) avec sclérose nodulaire	C81.3	Lymphome de Hodgkin (classique) à déplétion lymphocytaire

C81.4	Lymphome de Hodgkin (classique) riche en lymphocytes	C90.31	Plasmocytome solitaire: En rémission complète
C81.7	Autres formes de lymphome de Hodgkin (classique)	C91.00	Leucémie lymphoïde aiguë [LLA]: Sans mention de rémission complète
C81.9	Lymphome de Hodgkin, sans précision	C91.01	Leucémie lymphoïde aiguë [LLA]: En rémission complète
C82.0	Lymphome folliculaire de grade I	C91.10	Leucémie lymphoïde chronique [LLC] à cellules B: Sans mention de rémission complète
C82.1	Lymphome folliculaire de grade II	C91.11	Leucémie lymphoïde chronique [LLC] à cellules B: En rémission complète
C82.2	Lymphome folliculaire de grade III, sans précision	C91.30	Leucémie polyléucocytaire à cellules B: Sans mention de rémission complète
C82.3	Lymphome folliculaire de grade IIIa	C91.31	Leucémie polyléucocytaire à cellules B: En rémission complète
C82.4	Lymphome folliculaire de grade IIIb	C91.40	Leucémie à tricholeucocytes: Sans mention de rémission complète
C82.5	Lymphome centrofolliculaire diffus	C91.41	Leucémie à tricholeucocytes: En rémission complète
C82.6	Lymphome centrofolliculaire cutané	C91.50	Lymphome/leucémie à cellules T de l'adulte (associé(e) au HTLV-1): Sans mention de rémission complète
C82.7	Autres formes de lymphome, folliculaire	C91.51	Lymphome/leucémie à cellules T de l'adulte (associé(e) au HTLV-1): En rémission complète
C82.9	Lymphome folliculaire, sans précision	C91.60	Leucémie polyléucocytaire à cellules T: Sans mention de rémission complète
C83.0	Lymphome à petites cellules B	C91.61	Leucémie polyléucocytaire à cellules T: En rémission complète
C83.1	Lymphome à cellules du manteau	C91.70	Autres leucémies lymphoïdes: Sans mention de rémission complète
C83.3	Lymphome diffus à grandes cellules B	C91.71	Autres leucémies lymphoïdes: En rémission complète
C83.5	Lymphome lymphoblastique	C91.80	LLA-B à cellules matures de type Burkitt: Sans mention de rémission complète
C83.7	Lymphome de Burkitt	C91.81	LLA-B à cellules matures de type Burkitt: En rémission complète
C83.8	Autres lymphomes non folliculaires	C91.90	Leucémie lymphoïde, sans précision: Sans mention de rémission complète
C83.9	Lymphome non folliculaire, sans précision	C91.91	Leucémie lymphoïde, sans précision: En rémission complète
C84.0	Mycosis fongioïde	C92.00	Leucémie myéloblastique aiguë [LMA]: Sans mention de rémission complète
C84.1	Réticulose de Sézary	C92.01	Leucémie myéloblastique aiguë [LMA]: En rémission complète
C84.4	Lymphome périphérique à cellules T, non spécifié	C92.10	Leucémie myéloïde chronique [LMC], BCR/ABL positive: Sans mention de rémission complète
C84.5	Autres lymphomes à cellules T/NK matures	C92.11	Leucémie myéloïde chronique [LMC], BCR/ABL positive: En rémission complète
C84.6	Lymphome anaplasique à grandes cellules, ALK positif	C92.20	Leucémie myéloïde chronique atypique, BCR/ABL négative: Sans mention de rémission complète
C84.7	Lymphome anaplasique à grandes cellules, ALK négatif	C92.21	Leucémie myéloïde chronique atypique, BCR/ABL négative: En rémission complète
C84.8	Lymphome cutané à cellules T, sans précision	C92.30	Sarcome myéloïde: Sans mention de rémission complète
C84.9	Lymphome à cellules T/NK matures, sans précision	C92.31	Sarcome myéloïde: En rémission complète
C85.1	Lymphomes à cellules B, sans précision	C92.40	Leucémie promyélocytaire aiguë: Sans mention de rémission complète
C85.2	Lymphome médiastinal (thymique) à grandes cellules B	C92.41	Leucémie promyélocytaire aiguë: En rémission complète
C85.7	Autres types précisés de lymphome non hodgkinien	C92.50	Leucémie myélomonocytaire aiguë: Sans mention de rémission complète
C85.9	Lymphome non hodgkinien, non précisé	C92.51	Leucémie myélomonocytaire aiguë: En rémission complète
C86.0	Lymphome extranodal à cellules T/NK, type nasal	C92.60	Leucémie myéloïde aiguë avec anomalie 11q23: Sans mention de rémission complète
C86.1	Lymphome hépatosplénique à cellules T	C92.61	Leucémie myéloïde aiguë avec anomalie 11q23: En rémission complète
C86.2	Lymphome à cellules T de type entéropathique	C92.70	Autres leucémies myéloïdes: Sans mention de rémission complète
C86.3	Lymphome sous-cutané à cellules T de type panniculite	C92.71	Autres leucémies myéloïdes: En rémission complète
C86.4	Lymphome blastique à cellules NK	C92.80	Leucémie myéloïde aiguë avec dysplasie multilinéaire: Sans mention de rémission complète
C86.5	Lymphome angio-immunoblastique à cellules T	C92.81	Leucémie myéloïde aiguë avec dysplasie multilinéaire: En rémission complète
C86.6	Syndrome lymphoprolifératif cutané primitif à cellules T, CD30 positif	C92.90	Leucémie myéloïde, sans précision: Sans mention de rémission complète
C88.00	Macroglobulinémie de Waldenström: Sans mention de rémission complète	C92.91	Leucémie myéloïde, sans précision: En rémission complète
C88.01	Macroglobulinémie de Waldenström: En rémission complète	C93.00	Leucémie monoblastique/monocytaire aiguë: Sans mention de rémission complète
C88.20	Autre maladie des chaînes lourdes: Sans mention de rémission complète	C93.01	Leucémie monoblastique/monocytaire aiguë: En rémission complète
C88.21	Autre maladie des chaînes lourdes: En rémission complète	C93.10	Leucémie myélomonocytaire chronique: Sans mention de rémission complète
C88.30	Maladie immunoproliférative de l'intestin grêle: Sans mention de rémission complète	C93.11	Leucémie myélomonocytaire chronique: En rémission complète
C88.31	Maladie immunoproliférative de l'intestin grêle: En rémission complète	C93.30	Leucémie myélomonocytaire juvénile: Sans mention de rémission complète
C88.40	Lymphome extranodal de la zone marginale à cellules B, lymphome des tissus lymphoïdes associés aux muqueuses [lymphome MAL T]: Sans mention de rémission complète		
C88.41	Lymphome extranodal de la zone marginale à cellules B, lymphome des tissus lymphoïdes associés aux muqueuses [lymphome MAL T]: En rémission complète		
C88.70	Autres maladies immunoprolifératives malignes: Sans mention de rémission complète		
C88.71	Autres maladies immunoprolifératives malignes: En rémission complète		
C88.90	Maladie immunoproliférative maligne, sans précision: Sans mention de rémission complète		
C88.91	Maladie immunoproliférative maligne, sans précision: En rémission complète		
C90.00	Myélome multiple: Sans mention de rémission complète		
C90.01	Myélome multiple: En rémission complète		
C90.10	Leucémie à plasmocytes: Sans mention de rémission complète		
C90.11	Leucémie à plasmocytes: En rémission complète		
C90.20	Plasmocytome extramédullaire: Sans mention de rémission complète		
C90.21	Plasmocytome extramédullaire: En rémission complète		
C90.30	Plasmocytome solitaire: Sans mention de rémission complète		

C93.31	Leucémie myélomonocytaire juvénile: En rémission complète	C95.01	Leucémie aiguë à cellules non précisées: En rémission complète
C93.70	Autres leucémies monocytaires: Sans mention de rémission complète	C95.10	Leucémie chronique à cellules non précisées: Sans mention de rémission complète
C93.71	Autres leucémies monocytaires: En rémission complète	C95.11	Leucémie chronique à cellules non précisées: En rémission complète
C93.90	Leucémie monocyttaire, sans précision: Sans mention de rémission complète	C95.70	Autres leucémies à cellules non précisées: Sans mention de rémission complète
C93.91	Leucémie monocyttaire, sans précision: En rémission complète	C95.71	Autres leucémies à cellules non précisées: En rémission complète
C94.00	Polyglobulie primitive aiguë et érythroleucose: Sans mention de rémission complète	C95.90	Leucémie, sans précision: Sans mention de rémission complète
C94.01	Polyglobulie primitive aiguë et érythroleucose: En rémission complète	C95.91	Leucémie, sans précision: En rémission complète
C94.20	Leucémie aiguë à mégacaryocytes: Sans mention de rémission complète	C96.0	Histiocytose à cellules de Langerhans multifocale et multisystémique (disséminée) [Maladie d'Abt-Letterer-Siwe]
C94.21	Leucémie aiguë à mégacaryocytes: En rémission complète	C96.2	Tumeur maligne à mastocytes
C94.30	Leucémie à mastocytes: Sans mention de rémission complète	C96.4	Sarcome à cellules dendritiques (cellules accessoires)
C94.31	Leucémie à mastocytes: En rémission complète	C96.7	Autres tumeurs malignes précisées des tissus lymphoïde, hématopoïétique et apparentés
C94.40	Panmyélose aiguë avec myélofibrose: Sans mention de rémission complète	C96.8	Sarcome histiocytaire
C94.41	Panmyélose aiguë avec myélofibrose: En rémission complète	C96.9	Tumeur maligne des tissus lymphoïde, hématopoïétique et apparentés, sans précision
C94.70	Autres leucémies précisées: Sans mention de rémission complète		
C94.71	Autres leucémies précisées: En rémission complète		
C95.00	Leucémie aiguë à cellules non précisées: Sans mention de rémission complète		

ADRG R01**Interventions opératoires pour néoformations hématologiques et solides et plus d'un jour d'hospitalisation ou traitement complexe d'agents infectieux multirésistants à partir de 14 jours de traitement**

(Procédures opératoires particulières ou Procédures opératoires complexes) et Durée de séjour > 1 jour ou procédure dans le tableau R01-1

DRG R01A**Interventions opératoires pour néoformations hématologiques et solides et plus d'un jour d'hospitalisation ou traitement complexe d'agents infectieux multirésistants à partir de 14 jours de traitement, et chimiothérapie hautement complexe**

Procédure dans le tableau R01-2

DRG R01B**Interventions opératoires pour néoformations hématologiques et solides et plus d'un jour d'hospitalisation ou traitement complexe d'agents infectieux multirésistants à partir de 14 jours de traitement, avec procédure complexe ou de complication et CC extrêmement sévères, ou traitement complexe de soins intensifs > 196 / 360 points.**

(Procédures opératoires complexes ou PCCL > 3 ou Âge < 18 années ou au moins un(e) procédure dans le tableau R01-3 ou Procédures de complications) et ((Procédures opératoires complexes ou Procédures de complications) et PCCL > 3 ou au moins un(e) procédure dans le tableau R01-3)

DRG R01C**Interventions opératoires pour néoformations hématologiques et solides et plus d'un jour d'hospitalisation ou traitement complexe d'agents infectieux multirésistants à partir de 14 jours de traitement, avec procédure complexe ou de complication ou CC extrêmement sévères, âge < 18 ans**

(Procédures opératoires complexes ou PCCL > 3 ou Âge < 18 années ou au moins un(e) procédure dans le tableau R01-3 ou Procédures de complications) et Âge < 18 années

DRG R01D**Interventions opératoires pour néoformations hématologiques et solides et plus d'un jour d'hospitalisation ou traitement complexe d'agents infectieux multirésistants à partir de 14 jours de traitement, avec procédure complexe ou de complication ou CC extrêmement sévères, âge > 17 ans**

Procédures opératoires complexes ou PCCL > 3 ou Âge < 18 années ou au moins un(e) procédure dans le tableau R01-3 ou Procédures de complications

DRG R01E**Interventions opératoires pour néoformations hématologiques et solides et plus d'un jour d'hospitalisation ou traitement complexe d'agents infectieux multirésistants à partir de 14 jours de traitement**

procédure R01-1

93.59.52†↔ Traitement complexe de colonisation ou d'infection à agents infectieux multirésistants, d'au moins 14 à 20 jours de traitement

93.59.53†↔ Traitement complexe de colonisation ou d'infection à agents infectieux multirésistants, 21 jours et plus de traitement

procédure R01-2

99.25.53†↔ Chimiothérapie hautement complexe et intensive

99.25.54†↔ Chimiothérapie hautement complexe et intensive: deux chimiothérapies au cours d'une hospitalisation

procédure R01-3

99.b7.14†↔ Traitement complexe de médecine intensive, 361 à 552 points de dépense

99.b7.15†↔ Traitement complexe de médecine intensive, 553 à 828 points de dépense

99.b7.16†↔ Traitement complexe de médecine intensive, 829 à 1104 points de dépense

99.b7.17†↔ Traitement complexe de médecine intensive, 1105 à 1380 points de dépense

99.b7.18†↔ Traitement complexe de médecine intensive, 1381 à 1656 points de dépense

99.b7.1a†↔ Traitement complexe de médecine intensive, 1657 à 1932 points de dépense

99.b7.1b†↔ Traitement complexe de médecine intensive, 1933 à 2208 points de dépense

99.b7.1c†↔ Traitement complexe de médecine intensive, 2209 à 2484 points de dépense

99.b7.1d†↔ Traitement complexe de médecine intensive, 2485 à 2760 points de dépense

99.b7.1e†↔ Traitement complexe de médecine intensive, 2761 à 3220 points de dépense

99.b7.1f†↔ Traitement complexe de médecine intensive, 3221 à 3680 points de dépense

99.b7.1g†↔ Traitement complexe de médecine intensive, 3681 à 4600 points de dépense

99.b7.1h†↔ Traitement complexe de médecine intensive, 4601 à 5520 points de dépense

99.b7.1i†↔ Traitement complexe de médecine intensive, 5521 à 7360 points de dépense

99.b7.1j†↔ Traitement complexe de médecine intensive, 7361 à 9200 points de dépense

99.b7.1k†↔ Traitement complexe de médecine intensive, 9201 à 11040 points de dépense

99.b7.1l†↔ Traitement complexe de médecine intensive, 11041 à 13800 points de dépense

99.b7.1m†↔ Traitement complexe de médecine intensive, 13801 à 16560 points de dépense

99.b7.1n†↔ Traitement complexe de médecine intensive, 16561 à 19320 points de dépense

99.b7.1o†↔ Traitement complexe de médecine intensive, 19321 points de dépense et plus

99.b7.21†↔ Traitement complexe de médecine intensive chez l'enfant (procédure de base), 197 à 392 points de dépense

99.b7.22†↔ Traitement complexe de médecine intensive chez l'enfant (procédure de base), 393 à 588 points de dépense

99.b7.23†↔ Traitement complexe de médecine intensive chez l'enfant (procédure de base), 589 à 784 points de dépense

99.b7.24†↔ Traitement complexe de médecine intensive chez l'enfant (procédure de base), 785 à 980 points de dépense

99.b7.25†↔ Traitement complexe de médecine intensive chez l'enfant (procédure de base), 981 à 1176 points de dépense

99.b7.26†↔ Traitement complexe de médecine intensive chez l'enfant (procédure de base), 1177 à 1470 points de dépense

99.b7.27†↔ Traitement complexe de médecine intensive chez l'enfant (procédure de base), 1471 à 1764 points de dépense

99.b7.28†↔ Traitement complexe de médecine intensive chez l'enfant (procédure de base), 1765 à 2058 points de dépense

99.b7.2a†↔ Traitement complexe de médecine intensive chez l'enfant (procédure de base), 2059 à 2352 points de dépense

99.b7.2b†↔ Traitement complexe de médecine intensive chez l'enfant (procédure de base), 2353 à 2646 points de dépense

99.b7.2c†↔ Traitement complexe de médecine intensive chez l'enfant (procédure de base), 2647 à 2940 points de dépense

99.b7.2d†↔ Traitement complexe de médecine intensive chez l'enfant (procédure de base), 2941 à 3430 points de dépense

99.b7.2e†↔ Traitement complexe de médecine intensive chez l'enfant (procédure de base), 3431 à 3920 points de dépense

99.b7.2f†↔ Traitement complexe de médecine intensive chez l'enfant (procédure de base), 3921 à 4410 points de dépense

99.b7.2g†↔ Traitement complexe de médecine intensive chez l'enfant (procédure de base), 4411 à 4900 points de dépense

99.b7.2h†↔ Traitement complexe de médecine intensive chez l'enfant (procédure de base), 4901 à 5880 points de dépense

99.b7.2i†↔ Traitement complexe de médecine intensive chez l'enfant (procédure de base), 5881 à 6860 points de dépense

99.b7.2j†↔ Traitement complexe de médecine intensive chez l'enfant (procédure de base), 6861 à 7840 points de dépense

99.b7.2k†↔ Traitement complexe de médecine intensive chez l'enfant (procédure de base), 7841 à 9800 points de dépense

99.b7.2l†↔ Traitement complexe de médecine intensive chez l'enfant (procédure de base), 9801 à 11760 points de dépense

99.b7.2m†↔ Traitement complexe de médecine intensive chez l'enfant (procédure de base), 11761 à 13720 points de dépense

99.b7.2n†↔ Traitement complexe de médecine intensive chez l'enfant (procédure de base), 13721 à 16660 points de dépense

99.b7.2o†↔ Traitement complexe de médecine intensive chez l'enfant (procédure de base), 16661 à 19600 points de dépense

99.b7.2p†↔ Traitement complexe de médecine intensive chez l'enfant (procédure de base), 19601 points de dépense et plus

ADRG R50**Chimiothérapie hautement complexe, deux séries de traitement**

Au moins deux procédures dans le tableau R50-3 ou procédure dans le tableau R50-4

DRG R50A**Chimiothérapie hautement complexe, deux séries de traitement, avec diagnostic complexe ou traitement complexe de soins intensifs > 196 / 360 points**

Diagnostic dans le tableau R50-1 ou diagnostic principal dans le tableau R50-2 ou au moins un(e) procédure dans le tableau R50-5

DRG R50B**Chimiothérapie hautement complexe, deux séries de traitement**

diagnostic R50-1

D70.12	Agranulocytose et neutropénie: Phase critique de 20 jours ou plus	L51.20	Epidermolyse nécrosante suraiguë [Lyell]: Atteinte de moins de 30% de la surface corporelle SAI
E88.3	Syndrome de lyse tumorale	L51.21	Epidermolyse nécrosante suraiguë [Lyell]: Atteinte de 30% et plus de la surface corporelle
K76.5	Maladie veino-occlusive du foie [syndrome de Stuart-Bras]		
K91.80	Inflammation généralisée des muqueuses par immunodéficience		

diagnostic principal R50-2

C92.00	Leucémie myéloblastique aiguë [LMA]: Sans mention de rémission complète	C92.81	Leucémie myéloïde aiguë avec dysplasie multilineaire: En rémission complète
C92.01	Leucémie myéloblastique aiguë [LMA]: En rémission complète	C93.00	Leucémie monoblastique/monocytaire aiguë: Sans mention de rémission complète
C92.40	Leucémie promyélocytaire aiguë: Sans mention de rémission complète	C93.01	Leucémie monoblastique/monocytaire aiguë: En rémission complète
C92.41	Leucémie promyélocytaire aiguë: En rémission complète	C94.00	Polyglobulie primitive aiguë et érythroleucose: Sans mention de rémission complète
C92.50	Leucémie myélomonocytaire aiguë: Sans mention de rémission complète	C94.01	Polyglobulie primitive aiguë et érythroleucose: En rémission complète
C92.51	Leucémie myélomonocytaire aiguë: En rémission complète	C94.20	Leucémie aiguë à mégacaryocytes: Sans mention de rémission complète
C92.60	Leucémie myéloïde aiguë avec anomalie 11q23: Sans mention de rémission complète	C94.21	Leucémie aiguë à mégacaryocytes: En rémission complète
C92.61	Leucémie myéloïde aiguë avec anomalie 11q23: En rémission complète	D46.2	Anémie réfractaire avec excès de blastes [AREB]
C92.80	Leucémie myéloïde aiguë avec dysplasie multilineaire: Sans mention de rémission complète		

procédure R50-3

99.25.53†↔ Chimiothérapie hautement complexe et intensive

procédure R50-4

99.25.54†↔ Chimiothérapie hautement complexe et intensive: deux chimiothérapies au cours d'une hospitalisation

procédure R50-5

99.b7.14†↔	Traitement complexe de médecine intensive, 361 à 552 points de dépense	99.b7.1m†↔	Traitement complexe de médecine intensive, 13801 à 16560 points de dépense
99.b7.15†↔	Traitement complexe de médecine intensive, 553 à 828 points de dépense	99.b7.1n†↔	Traitement complexe de médecine intensive, 16561 à 19320 points de dépense
99.b7.16†↔	Traitement complexe de médecine intensive, 829 à 1104 points de dépense	99.b7.1o†↔	Traitement complexe de médecine intensive, 19321 points de dépense et plus
99.b7.17†↔	Traitement complexe de médecine intensive, 1105 à 1380 points de dépense	99.b7.21†↔	Traitement complexe de médecine intensive chez l'enfant (procédure de base), 197 à 392 points de dépense
99.b7.18†↔	Traitement complexe de médecine intensive, 1381 à 1656 points de dépense	99.b7.22†↔	Traitement complexe de médecine intensive chez l'enfant (procédure de base), 393 à 588 points de dépense
99.b7.1a†↔	Traitement complexe de médecine intensive, 1657 à 1932 points de dépense	99.b7.23†↔	Traitement complexe de médecine intensive chez l'enfant (procédure de base), 589 à 784 points de dépense
99.b7.1b†↔	Traitement complexe de médecine intensive, 1933 à 2208 points de dépense	99.b7.24†↔	Traitement complexe de médecine intensive chez l'enfant (procédure de base), 785 à 980 points de dépense
99.b7.1c†↔	Traitement complexe de médecine intensive, 2209 à 2484 points de dépense	99.b7.25†↔	Traitement complexe de médecine intensive chez l'enfant (procédure de base), 981 à 1176 points de dépense
99.b7.1d†↔	Traitement complexe de médecine intensive, 2485 à 2760 points de dépense	99.b7.26†↔	Traitement complexe de médecine intensive chez l'enfant (procédure de base), 1177 à 1470 points de dépense
99.b7.1e†↔	Traitement complexe de médecine intensive, 2761 à 3220 points de dépense	99.b7.27†↔	Traitement complexe de médecine intensive chez l'enfant (procédure de base), 1471 à 1764 points de dépense
99.b7.1f†↔	Traitement complexe de médecine intensive, 3221 à 3680 points de dépense	99.b7.28†↔	Traitement complexe de médecine intensive chez l'enfant (procédure de base), 1765 à 2058 points de dépense
99.b7.1g†↔	Traitement complexe de médecine intensive, 3681 à 4600 points de dépense	99.b7.2a†↔	Traitement complexe de médecine intensive chez l'enfant (procédure de base), 2059 à 2352 points de dépense
99.b7.1h†↔	Traitement complexe de médecine intensive, 4601 à 5520 points de dépense	99.b7.2b†↔	Traitement complexe de médecine intensive chez l'enfant (procédure de base), 2353 à 2646 points de dépense
99.b7.1i†↔	Traitement complexe de médecine intensive, 5521 à 7360 points de dépense	99.b7.2c†↔	Traitement complexe de médecine intensive chez l'enfant (procédure de base), 2647 à 2940 points de dépense
99.b7.1j†↔	Traitement complexe de médecine intensive, 7361 à 9200 points de dépense	99.b7.2d†↔	Traitement complexe de médecine intensive chez l'enfant (procédure de base), 2941 à 3430 points de dépense
99.b7.1k†↔	Traitement complexe de médecine intensive, 9201 à 11040 points de dépense	99.b7.2e†↔	Traitement complexe de médecine intensive chez l'enfant (procédure de base), 3431 à 3920 points de dépense
99.b7.1l†↔	Traitement complexe de médecine intensive, 11041 à 13800 points de dépense	99.b7.2f†↔	Traitement complexe de médecine intensive chez l'enfant (procédure de base), 3921 à 4410 points de dépense

99.b7.2g†↔	Traitement complexe de médecine intensive chez l'enfant (procédure de base), 4411 à 4900 points de dépense	99.b7.2l†↔	Traitement complexe de médecine intensive chez l'enfant (procédure de base), 9801 à 11760 points de dépense
99.b7.2h†↔	Traitement complexe de médecine intensive chez l'enfant (procédure de base), 4901 à 5880 points de dépense	99.b7.2m†↔	Traitement complexe de médecine intensive chez l'enfant (procédure de base), 11761 à 13720 points de dépense
99.b7.2i†↔	Traitement complexe de médecine intensive chez l'enfant (procédure de base), 5881 à 6860 points de dépense	99.b7.2n†↔	Traitement complexe de médecine intensive chez l'enfant (procédure de base), 13721 à 16660 points de dépense
99.b7.2j†↔	Traitement complexe de médecine intensive chez l'enfant (procédure de base), 6861 à 7840 points de dépense	99.b7.2o†↔	Traitement complexe de médecine intensive chez l'enfant (procédure de base), 16661 à 19600 points de dépense
99.b7.2k†↔	Traitement complexe de médecine intensive chez l'enfant (procédure de base), 7841 à 9800 points de dépense	99.b7.2p†↔	Traitement complexe de médecine intensive chez l'enfant (procédure de base), 19601 points de dépense et plus

ADRG R60**Leucémie myéloïde aiguë, plus d'un jour d'hospitalisation**

Durée de séjour > 1 jour et (diagnostic principal dans le tableau R60-1 ou diagnostic principal dans le tableau R60-2 et diagnostic supplémentaire dans le tableau R60-1)

DRG R60A**Leucémie myéloïde aiguë avec diagnostic complexe ou chimiothérapie intensive et procédure de complication, plus d'un jour d'hospitalisation**

(Procédure dans le tableau R60-5 ou diagnostic supplémentaire dans le tableau R60-3) et (diagnostic supplémentaire dans le tableau R60-3 ou Procédures de complications)

DRG R60B**Leucémie myéloïde aiguë avec diagnostic complexe ou chimiothérapie intensive, plus d'un jour d'hospitalisation**

Procédure dans le tableau R60-5 ou diagnostic supplémentaire dans le tableau R60-3

DRG R60C**Leucémie myéloïde aiguë avec chimiothérapie moyennement complexe ou âge < 18 ans et CC extrêmement sévères, ou procédure de complication ou diagnostic complexe, plus d'un jour d'hospitalisation**

(Procédure dans le tableau R60-6 ou Âge < 18 années) et PCCL > 3 ou diagnostic supplémentaire dans le tableau R60-4 ou au moins un(e) procédure dans le tableau R60-7 ou Procédures de complications

DRG R60D**Leucémie myéloïde aiguë avec dialyse ou CC extrêmement sévères, plus d'un jour d'hospitalisation**

Dialyse ou PCCL > 3

DRG R60E**Leucémie myéloïde aiguë avec chimiothérapie moyennement complexe ou local, plus d'un jour d'hospitalisation**

Au moins un(e) procédure dans le tableau R60-8

DRG R60F**Leucémie myéloïde aiguë, plus d'un jour d'hospitalisation****diagnostic principal R60-1**

C92.00	Leucémie myéloblastique aiguë [LMA]: Sans mention de rémission complète	C92.81	Leucémie myéloïde aiguë avec dysplasie multilinéaire: En rémission complète
C92.01	Leucémie myéloblastique aiguë [LMA]: En rémission complète	C93.00	Leucémie monoblastique/monocytaire aiguë: Sans mention de rémission complète
C92.40	Leucémie promyélocytaire aiguë: Sans mention de rémission complète	C93.01	Leucémie monoblastique/monocytaire aiguë: En rémission complète
C92.41	Leucémie promyélocytaire aiguë: En rémission complète	C94.00	Polyglobulie primitive aiguë et érythroleucose: Sans mention de rémission complète
C92.50	Leucémie myélomonocytaire aiguë: Sans mention de rémission complète	C94.01	Polyglobulie primitive aiguë et érythroleucose: En rémission complète
C92.51	Leucémie myélomonocytaire aiguë: En rémission complète	C94.20	Leucémie aiguë à mégacaryocytes: Sans mention de rémission complète
C92.60	Leucémie myéloïde aiguë avec anomalie 11q23: Sans mention de rémission complète	C94.21	Leucémie aiguë à mégacaryocytes: En rémission complète
C92.61	Leucémie myéloïde aiguë avec anomalie 11q23: En rémission complète	D46.2	Anémie réfractaire avec excès de blastes [AREB]
C92.80	Leucémie myéloïde aiguë avec dysplasie multilinéaire: Sans mention de rémission complète		

diagnostic principal R60-2

A01.0	Fièvre typhoïde	A01.3	Paratyphoïde C
A01.1	Paratyphoïde A	A02.1	Septicémie à Salmonella
A01.2	Paratyphoïde B	A19.0	Tuberculose miliaire aiguë, localisation unique et précisée

A19.1	Tuberculose miliaire aiguë, sièges multiples	B51.0	Paludisme à Plasmodium vivax, avec rupture de la rate
A19.2	Tuberculose miliaire aiguë, sans précision	B52.8	Paludisme à Plasmodium malariae, avec autres complications
A19.8	Autres tuberculoses miliaires	B55.0	Leishmaniose viscérale
A19.9	Tuberculose miliaire, sans précision	D70.0	Agranulocytose et neutropénie congénitale
A20.7	Peste septicémique	D70.10	Agranulocytose et neutropénie dues à un médicament: phase critique de moins de 4 jours
A21.7	Tularémie généralisée	D70.11	Agranulocytose et neutropénie: Phase critique de 10 à moins de 20 jours
A22.7	Septicémie charbonneuse	D70.12	Agranulocytose et neutropénie: Phase critique de 20 jours ou plus
A24.0	Morve	D70.13	Agranulocytose et neutropénie dues à un médicament: phase critique de 4 jours à moins de 7 jours
A24.1	Mélioïdose aiguë et galopante	D70.14	Agranulocytose et neutropénie dues à un médicament: phase critique de 7 jours à moins de 10 jours
A26.7	Septicémie à Erysipelothrix	D70.18	Autres formes évolutives d'agranulocytose et neutropénie dues à un médicament
A27.0	Leptospirose ictéro-hémorragique [Maladie de Weil]	D70.19	Agranulocytose et neutropénie dues à un médicament, non précisées
A32.7	Septicémie listérienne	D70.3	Autre agranulocytose
A39.1	Syndrome de Waterhouse-Friderichsen {E35.1}	D70.5	Neutropénie cyclique
A39.2	Méningococcémie aiguë	D70.6	Autre neutropénie
A39.3	Méningococcémie chronique	D70.7	Neutropénie, sans précision
A39.4	Méningococcémie, sans précision	M03.00	Arthrite post-méningococcique {A39.8}: Sièges multiples
A39.8	Autres infections à méningocoques	M03.01	Arthrite post-méningococcique {A39.8}: Région scapulaire articulation du coude
A39.9	Infection méningococcique, sans précision	M03.02	Arthrite post-méningococcique {A39.8}: Bras humérus articulation du coude
A40.0	Septicémie à streptocoques, groupe A	M03.03	Arthrite post-méningococcique {A39.8}: Avant-bras cubitus articulation du poignet
A40.1	Septicémie à streptocoques, groupe B	M03.04	Arthrite post-méningococcique {A39.8}: Main carpe
A40.2	Septicémie à streptocoques, groupe D	M03.05	Arthrite post-méningococcique {A39.8}: Région pelvienne
A40.3	Septicémie à Streptococcus pneumoniae	M03.06	Arthrite post-méningococcique {A39.8}: Jambe
A40.8	Autres septicémies à streptocoques	M03.07	Arthrite post-méningococcique {A39.8}: Cheville et métatarses
A40.9	Septicémie à streptocoques, sans précision	M03.08	Arthrite post-méningococcique {A39.8}: Autres
A41.0	Septicémie à staphylocoques dorés	M03.09	Arthrite post-méningococcique {A39.8}: Localisations non précisées
A41.1	Septicémie à d'autres staphylocoques précisés	P35.2	Infection virale congénitale herpétique [herpes simplex]
A41.2	Septicémie à staphylocoques non précisés	P37.2	Listériose néonatale (disséminée)
A41.3	Septicémie à Haemophilus influenzae	R57.2	Choc septique
A41.4	Septicémie à micro-organismes anaérobies	R65.0	Syndrome de réponse inflammatoire systémique [SRIS] d'origine infectieuse sans complications organiques
A41.51	Septicémie: escherichia coli [E. coli]	R65.1	Syndrome de réponse inflammatoire systémique [SIRS] d'origine infectieuse avec complications organiques
A41.52	Septicémie: pseudomonas	R65.2	Syndrome de réponse inflammatoire systémique [SIRS] d'origine non infectieuse sans complications organiques
A41.58	Septicémie: autres micro-organismes Gram négatif	R65.3	Syndrome de réponse inflammatoire systémique [SIRS] d'origine non infectieuse avec complications organiques
A41.8	Autres septicémies précisées	R65.9	Syndrome de réponse inflammatoire systémique [SIRS] non précisé
A41.9	Septicémie, sans précision		
A42.7	Septicémie actinomycosique		
A44.0	Bartonellose généralisée		
A48.0	Gangrène gazeuse		
A48.3	Syndrome du choc toxique		
A78	Fièvre Q		
B00.7	Maladie disséminée due au virus de l'herpès		
B37.7	Septicémie à Candida		
B38.7	Coccidioïdomycose disséminée		
B39.3	Histoplasme disséminée à Histoplasma capsulatum		
B41.7	Paracoccidioïdomycose disséminée		
B42.7	Sporotrichose disséminée		
B44.7	Aspergillose disséminée		
B45.7	Cryptococcose disséminée		
B46.4	Mucormycose disséminée		
B50.8	Autres formes sévères et compliquées de paludisme à Plasmodium falciparum		

diagnostic supplémentaire R60-3

D70.12	Agranulocytose et neutropénie: Phase critique de 20 jours ou plus	L51.20	Epidermolyse nécrosante suraiguë [Lyell]: Atteinte de moins de 30% de la surface corporelle SAI
E88.3	Syndrome de lyse tumorale	L51.21	Epidermolyse nécrosante suraiguë [Lyell]: Atteinte de 30% et plus de la surface corporelle
K76.5	Maladie veino-occlusive du foie [syndrome de Stuart-Bras]		
K91.80	Inflammation généralisée des muqueuses par immunodéficience		

diagnostic supplémentaire R60-4

D70.11	Agranulocytose et neutropénie: Phase critique de 10 à moins de 20 jours		
--------	---	--	--

procédure R60-5

99.25.53†↔ Chimiothérapie hautement complexe et intensive

procédure R60-6

99.25.51†↔ Chimiothérapie non complexe

99.25.52†↔ Chimiothérapie moyennement complexe et intensive

procédure R60-7

99.b7.14†↔ Traitement complexe de médecine intensive, 361 à 552 points de dépense

99.b7.15†↔ Traitement complexe de médecine intensive, 553 à 828 points de dépense

99.b7.16†↔ Traitement complexe de médecine intensive, 829 à 1104 points de dépense

99.b7.17†↔ Traitement complexe de médecine intensive, 1105 à 1380 points de dépense

99.b7.18†↔ Traitement complexe de médecine intensive, 1381 à 1656 points de dépense

99.b7.1a†↔ Traitement complexe de médecine intensive, 1657 à 1932 points de dépense

99.b7.1b†↔ Traitement complexe de médecine intensive, 1933 à 2208 points de dépense

99.b7.1c†↔ Traitement complexe de médecine intensive, 2209 à 2484 points de dépense

99.b7.1d†↔ Traitement complexe de médecine intensive, 2485 à 2760 points de dépense

99.b7.1e†↔ Traitement complexe de médecine intensive, 2761 à 3220 points de dépense

99.b7.1f†↔ Traitement complexe de médecine intensive, 3221 à 3680 points de dépense

99.b7.1g†↔ Traitement complexe de médecine intensive, 3681 à 4600 points de dépense

99.b7.1h†↔ Traitement complexe de médecine intensive, 4601 à 5520 points de dépense

99.b7.1i†↔ Traitement complexe de médecine intensive, 5521 à 7360 points de dépense

99.b7.1j†↔ Traitement complexe de médecine intensive, 7361 à 9200 points de dépense

99.b7.1k†↔ Traitement complexe de médecine intensive, 9201 à 11040 points de dépense

99.b7.1l†↔ Traitement complexe de médecine intensive, 11041 à 13800 points de dépense

99.b7.1m†↔ Traitement complexe de médecine intensive, 13801 à 16560 points de dépense

99.b7.1n†↔ Traitement complexe de médecine intensive, 16561 à 19320 points de dépense

99.b7.1o†↔ Traitement complexe de médecine intensive, 19321 points de dépense et plus

99.b7.21†↔ Traitement complexe de médecine intensive chez l'enfant (procédure de base), 197 à 392 points de dépense

99.b7.22†↔ Traitement complexe de médecine intensive chez l'enfant (procédure de base), 393 à 588 points de dépense

99.b7.23†↔ Traitement complexe de médecine intensive chez l'enfant (procédure de base), 589 à 784 points de dépense

99.b7.24†↔ Traitement complexe de médecine intensive chez l'enfant (procédure de base), 785 à 980 points de dépense

99.b7.25†↔ Traitement complexe de médecine intensive chez l'enfant (procédure de base), 981 à 1176 points de dépense

99.b7.26†↔ Traitement complexe de médecine intensive chez l'enfant (procédure de base), 1177 à 1470 points de dépense

99.b7.27†↔ Traitement complexe de médecine intensive chez l'enfant (procédure de base), 1471 à 1764 points de dépense

99.b7.28†↔ Traitement complexe de médecine intensive chez l'enfant (procédure de base), 1765 à 2058 points de dépense

99.b7.2a†↔ Traitement complexe de médecine intensive chez l'enfant (procédure de base), 2059 à 2352 points de dépense

99.b7.2b†↔ Traitement complexe de médecine intensive chez l'enfant (procédure de base), 2353 à 2646 points de dépense

99.b7.2c†↔ Traitement complexe de médecine intensive chez l'enfant (procédure de base), 2647 à 2940 points de dépense

99.b7.2d†↔ Traitement complexe de médecine intensive chez l'enfant (procédure de base), 2941 à 3430 points de dépense

99.b7.2e†↔ Traitement complexe de médecine intensive chez l'enfant (procédure de base), 3431 à 3920 points de dépense

99.b7.2f†↔ Traitement complexe de médecine intensive chez l'enfant (procédure de base), 3921 à 4410 points de dépense

99.b7.2g†↔ Traitement complexe de médecine intensive chez l'enfant (procédure de base), 4411 à 4900 points de dépense

99.b7.2h†↔ Traitement complexe de médecine intensive chez l'enfant (procédure de base), 4901 à 5880 points de dépense

99.b7.2i†↔ Traitement complexe de médecine intensive chez l'enfant (procédure de base), 5881 à 6860 points de dépense

99.b7.2j†↔ Traitement complexe de médecine intensive chez l'enfant (procédure de base), 6861 à 7840 points de dépense

99.b7.2k†↔ Traitement complexe de médecine intensive chez l'enfant (procédure de base), 7841 à 9800 points de dépense

99.b7.2l†↔ Traitement complexe de médecine intensive chez l'enfant (procédure de base), 9801 à 11760 points de dépense

99.b7.2m†↔ Traitement complexe de médecine intensive chez l'enfant (procédure de base), 11761 à 13720 points de dépense

99.b7.2n†↔ Traitement complexe de médecine intensive chez l'enfant (procédure de base), 13721 à 16660 points de dépense

99.b7.2o†↔ Traitement complexe de médecine intensive chez l'enfant (procédure de base), 16661 à 19600 points de dépense

99.b7.2p†↔ Traitement complexe de médecine intensive chez l'enfant (procédure de base), 19601 points de dépense et plus

procédure R60-8

99.25.21†↔ Chimiothérapie intrapéritonéale hyperthermique [HIPEC]

99.25.22†↔ Chimiothérapie hyperthermique intrathoracique [HITOC]

99.25.23†↔ Chimiothérapie intrapéritonéale vaporisée [PIPAC]

99.25.24†↔ Chimiothérapie intrathoracique vaporisée [PITAC]

99.25.25†↔ Application intrathoracique peropératoire d'une solution à base d'un agent chimiothérapeutique et fibrine du patient en tant que substance porteuse

99.25.51†↔ Chimiothérapie non complexe

99.25.52†↔ Chimiothérapie moyennement complexe et intensive

99.28.01†↔ Instillation de matériaux cytotoxiques et d'immunomodulateurs, intrathécale

99.28.02†↔ Instillation de matériaux cytotoxiques et d'immunomodulateurs, intracérébrale

99.28.03†↔ Instillation de matériaux cytotoxiques et d'immunomodulateurs dans la cavité pleurale

99.28.04†↔ Instillation de matériaux cytotoxiques et d'immunomodulateurs, intrapéritonéale

99.28.05†↔ Instillation de matériaux cytotoxiques et d'immunomodulateurs dans la vessie

99.28.06†↔ Instillation de matériaux cytotoxiques et d'immunomodulateurs dans le bassin

99.28.07†↔ Instillation locorégionale de matériaux cytotoxiques et d'immunomodulateurs, par voie artérielle

99.28.08†↔ Instillation de matériaux cytotoxiques et d'immunomodulateurs, autre

ADRG R61**Lymphome et leucémie non aiguë, plus d'un jour d'hospitalisation**

Durée de séjour > 1 jour et diagnostic principal dans le tableau R61-1 ou diagnostic principal dans le tableau R61-2 et diagnostic supplémentaire dans le tableau R61-1

DRG R61A**Lymphome et leucémie non aiguë avec diagnostic complexe et procédure de complication ou pose de chambre implantable, ou traitement complexe de soins intensifs > 196 / 360 points, plus d'un jour d'hospitalisation**

(Diagnostic supplémentaire dans le tableau R61-3 ou diagnostic dans le tableau R61-4 ou au moins un(e) procédure dans le tableau R61-5) et (Procédures de complications ou procédure dans le tableau R61-6 ou au moins un(e) procédure dans le tableau R61-5)

DRG R61B**Lymphome et leucémie non aiguë avec dialyse ou CC extrêmement sévères ou diagnostic complexe, plus d'un jour d'hospitalisation**

Dialyse ou PCCL > 3 ou procédure dans le tableau R61-7

DRG R61C**Lymphome et leucémie non aiguë avec diagnostic complexe, plus d'un jour d'hospitalisation**

Diagnostic supplémentaire dans le tableau R61-3 ou diagnostic dans le tableau R61-4 ou au moins un(e) procédure dans le tableau R61-5

DRG R61D**Lymphome et leucémie non aiguë, plus d'un jour d'hospitalisation****diagnostic principal R61-1**

C26.1	Tumeur maligne: Rate	C86.4	Lymphome blastique à cellules NK
C46.3	Sarcome de Kaposi des ganglions lymphatiques	C86.5	Lymphome angio-immunoblastique à cellules T
C81.0	Lymphome de Hodgkin nodulaire à prédominance lymphocytaire	C86.6	Syndrome lymphoprolifératif cutané primitif à cellules T, CD30 positif
C81.1	Lymphome de Hodgkin (classique) avec sclérose nodulaire	C88.00	Macroglobulinémie de Waldenström: Sans mention de rémission complète
C81.2	Lymphome de Hodgkin (classique) à cellularité mixte	C88.01	Macroglobulinémie de Waldenström: En rémission complète
C81.3	Lymphome de Hodgkin (classique) à déplétion lymphocytaire	C88.20	Autre maladie des chaînes lourdes: Sans mention de rémission complète
C81.4	Lymphome de Hodgkin (classique) riche en lymphocytes	C88.21	Autre maladie des chaînes lourdes: En rémission complète
C81.7	Autres formes de lymphome de Hodgkin (classique)	C88.30	Maladie immunoproliférative de l'intestin grêle: Sans mention de rémission complète
C81.9	Lymphome de Hodgkin, sans précision	C88.31	Maladie immunoproliférative de l'intestin grêle: En rémission complète
C82.0	Lymphome folliculaire de grade I	C88.40	Lymphome extranodal de la zone marginale à cellules B, lymphome des tissus lymphoïdes associés aux muqueuses [lymphome MALT]: Sans mention de rémission complète
C82.1	Lymphome folliculaire de grade II	C88.41	Lymphome extranodal de la zone marginale à cellules B, lymphome des tissus lymphoïdes associés aux muqueuses [lymphome MALT]: En rémission complète
C82.2	Lymphome folliculaire de grade III, sans précision	C88.70	Autres maladies immunoprolifératives malignes: Sans mention de rémission complète
C82.3	Lymphome folliculaire de grade IIIa	C88.71	Autres maladies immunoprolifératives malignes: En rémission complète
C82.4	Lymphome folliculaire de grade IIIb	C88.90	Maladie immunoproliférative maligne, sans précision: Sans mention de rémission complète
C82.5	Lymphome centrofolliculaire diffus	C88.91	Maladie immunoproliférative maligne, sans précision: En rémission complète
C82.6	Lymphome centrofolliculaire cutané	C90.00	Myélome multiple: Sans mention de rémission complète
C82.7	Autres formes de lymphome, folliculaire	C90.01	Myélome multiple: En rémission complète
C82.9	Lymphome folliculaire, sans précision	C90.10	Leucémie à plasmocytes: Sans mention de rémission complète
C83.0	Lymphome à petites cellules B	C90.11	Leucémie à plasmocytes: En rémission complète
C83.1	Lymphome à cellules du manteau	C90.20	Plasmocytome extramédullaire: Sans mention de rémission complète
C83.3	Lymphome diffus à grandes cellules B	C90.21	Plasmocytome extramédullaire: En rémission complète
C83.5	Lymphome lymphoblastique	C90.30	Plasmocytome solitaire: Sans mention de rémission complète
C83.7	Lymphome de Burkitt	C90.31	Plasmocytome solitaire: En rémission complète
C83.8	Autres lymphomes non folliculaires	C91.10	Leucémie lymphoïde chronique [LLC] à cellules B: Sans mention de rémission complète
C83.9	Lymphome non folliculaire, sans précision	C91.11	Leucémie lymphoïde chronique [LLC] à cellules B: En rémission complète
C84.0	Mycosis fongoïde		
C84.1	Réticulose de Sézary		
C84.4	Lymphome périphérique à cellules T, non spécifié		
C84.5	Autres lymphomes à cellules T/NK matures		
C84.6	Lymphome anaplasique à grandes cellules, ALK positif		
C84.7	Lymphome anaplasique à grandes cellules, ALK négatif		
C84.8	Lymphome cutané à cellules T, sans précision		
C84.9	Lymphome à cellules T/NK matures, sans précision		
C85.1	Lymphomes à cellules B, sans précision		
C85.2	Lymphome médiastinal (thymique) à grandes cellules B		
C85.7	Autres types précisés de lymphome non hodgkinien		
C85.9	Lymphome non hodgkinien, non précisé		
C86.0	Lymphome extranodal à cellules T/NK, type nasal		
C86.1	Lymphome hépatosplénique à cellules T		
C86.2	Lymphome à cellules T de type entéropathique		
C86.3	Lymphome sous-cutané à cellules T de type panniculite		

C91.30	Leucémie polymphocytaire à cellules B: Sans mention de rémission complète	C94.61	Maladie myélodysplasique et myéloproliférative, non classifiable: En rémission complète
C91.31	Leucémie polymphocytaire à cellules B: En rémission complète	C94.70	Autres leucémies précisées: Sans mention de rémission complète
C91.40	Leucémie à tricholeucocytes: Sans mention de rémission complète	C94.71	Autres leucémies précisées: En rémission complète
C91.41	Leucémie à tricholeucocytes: En rémission complète	C95.10	Leucémie chronique à cellules non précisées: Sans mention de rémission complète
C91.50	Lymphome/leucémie à cellules T de l'adulte (associé(e) au HTLV-1): Sans mention de rémission complète	C95.11	Leucémie chronique à cellules non précisées: En rémission complète
C91.51	Lymphome/leucémie à cellules T de l'adulte (associé(e) au HTLV-1): En rémission complète	C95.70	Autres leucémies à cellules non précisées: Sans mention de rémission complète
C91.60	Leucémie polymphocytaire à cellules T: Sans mention de rémission complète	C95.71	Autres leucémies à cellules non précisées: En rémission complète
C91.61	Leucémie polymphocytaire à cellules T: En rémission complète	C95.90	Leucémie, sans précision: Sans mention de rémission complète
C91.70	Autres leucémies lymphoïdes: Sans mention de rémission complète	C95.91	Leucémie, sans précision: En rémission complète
C91.71	Autres leucémies lymphoïdes: En rémission complète	C96.2	Tumeur maligne à mastocytes
C91.90	Leucémie lymphoïde, sans précision: Sans mention de rémission complète	C96.4	Sarcome à cellules dendritiques (cellules accessoires)
C91.91	Leucémie lymphoïde, sans précision: En rémission complète	C96.7	Autres tumeurs malignes précisées des tissus lymphoïde, hématopoïétique et apparentés
C92.10	Leucémie myéloïde chronique [LMC], BCR/ABL positive: Sans mention de rémission complète	C96.8	Sarcome histiocytaire
C92.11	Leucémie myéloïde chronique [LMC], BCR/ABL positive: En rémission complète	C96.9	Tumeur maligne des tissus lymphoïde, hématopoïétique et apparentés, sans précision
C92.20	Leucémie myéloïde chronique atypique, BCR/ABL négative: Sans mention de rémission complète	D45	Polyglobulie essentielle
C92.21	Leucémie myéloïde chronique atypique, BCR/ABL négative: En rémission complète	D46.0	Anémie réfractaire non sidéroblastique, ainsi précisée
C92.30	Sarcome myéloïde: Sans mention de rémission complète	D46.1	Anémie réfractaire à sidéroblastes en couronne
C92.31	Sarcome myéloïde: En rémission complète	D46.4	Anémie réfractaire, non précisée
C92.70	Autres leucémies myéloïdes: Sans mention de rémission complète	D46.5	Anémie réfractaire avec dysplasie multilignée
C92.71	Autres leucémies myéloïdes: En rémission complète	D46.6	Syndrome myélodysplasique avec délétion isolée du chromosome 5 [del(5q)]
C92.90	Leucémie myéloïde, sans précision: Sans mention de rémission complète	D46.7	Autres syndromes myélodysplasiques
C92.91	Leucémie myéloïde, sans précision: En rémission complète	D46.9	Syndrome myélodysplasique, sans précision
C93.10	Leucémie myélomonocytaire chronique: Sans mention de rémission complète	D47.0	Tumeurs à histiocytes et mastocytes à évolution imprévisible et inconnue
C93.11	Leucémie myélomonocytaire chronique: En rémission complète	D47.1	Maladie myéloproliférative chronique
C93.30	Leucémie myélomonocytaire juvénile: Sans mention de rémission complète	D47.3	Thrombocyémie essentielle (hémorragique)
C93.31	Leucémie myélomonocytaire juvénile: En rémission complète	D47.4	Ostéomyélobiose
C93.70	Autres leucémies monocytaires: Sans mention de rémission complète	D47.5	Leucémie chronique à éosinophiles [syndrome hyperéosinophilique]
C93.71	Autres leucémies monocytaires: En rémission complète	D47.7	Autres tumeurs précisées des tissus lymphoïde, hématopoïétique et apparentés à évolution imprévisible ou inconnue
C93.90	Leucémie monocytaire, sans précision: Sans mention de rémission complète	D47.9	Tumeur des tissus lymphoïde, hématopoïétique et apparentés à évolution imprévisible ou inconnue, sans précision
C93.91	Leucémie monocytaire, sans précision: En rémission complète	D89.1	Cryoglobulinémie
C94.30	Leucémie à mastocytes: Sans mention de rémission complète	R77.0	Anomalie de l'albumine
C94.31	Leucémie à mastocytes: En rémission complète	R77.1	Anomalie de la globuline
C94.40	Panmyélose aiguë avec myélobiose: Sans mention de rémission complète	R77.2	Anomalie de l'alpha-fœtoprotéine
C94.41	Panmyélose aiguë avec myélobiose: En rémission complète	R77.80	Modification du taux d'antigène spécifique de la prostate [PSA]
C94.60	Maladie myélodysplasique et myéloproliférative, non classifiable: Sans mention de rémission complète	R77.88	Autres modifications précisées des taux de protéines plasmatiques
		R77.9	Anomalie des protéines plasmatiques, sans précision

diagnostic principal R61-2

A01.0	Fièvre typhoïde	A24.1	Mélioïdose aiguë et galopante
A01.1	Paratyphoïde A	A26.7	Septicémie à Erysipelothrix
A01.2	Paratyphoïde B	A27.0	Leptospirose ictéro-hémorragique [Maladie de Weil]
A01.3	Paratyphoïde C	A32.7	Septicémie listérienne
A02.1	Septicémie à Salmonella	A39.1	Syndrome de Waterhouse-Friderichsen {E35.1}
A19.0	Tuberculose miliaire aiguë, localisation unique et précisée	A39.2	Méningococcémie aiguë
A19.1	Tuberculose miliaire aiguë, sièges multiples	A39.3	Méningococcémie chronique
A19.2	Tuberculose miliaire aiguë, sans précision	A39.4	Méningococcémie, sans précision
A19.8	Autres tuberculoses miliaires	A39.8	Autres infections à méningocoques
A19.9	Tuberculose miliaire, sans précision	A39.9	Infection méningococcique, sans précision
A20.7	Peste septicémique	A40.0	Septicémie à streptocoques, groupe A
A21.7	Tularémie généralisée	A40.1	Septicémie à streptocoques, groupe B
A22.7	Septicémie charbonneuse	A40.2	Septicémie à streptocoques, groupe D
A24.0	Morve	A40.3	Septicémie à Streptococcus pneumoniae

A40.8	Autres septicémies à streptocoques	D70.13	Agranulocytose et neutropénie dues à un médicament: phase critique de 4 jours à moins de 7 jours
A40.9	Septicémie à streptocoques, sans précision	D70.14	Agranulocytose et neutropénie dues à un médicament: phase critique de 7 jours à moins de 10 jours
A41.0	Septicémie à staphylocoques dorés	D70.18	Autres formes évolutives d'agranulocytose et neutropénie dues à un médicament
A41.1	Septicémie à d'autres staphylocoques précisés	D70.19	Agranulocytose et neutropénie dues à un médicament, non précisées
A41.2	Septicémie à staphylocoques non précisés	D70.3	Autre agranulocytose
A41.3	Septicémie à Haemophilus influenzae	D70.5	Neutropénie cyclique
A41.4	Septicémie à micro-organismes anaérobies	D70.6	Autre neutropénie
A41.51	Septicémie: escherichia coli [E. coli]	D70.7	Neutropénie, sans précision
A41.52	Septicémie: pseudomonas	M03.00	Arthrite post-méningococcique {A39.8}: Sièges multiples
A41.58	Septicémie: autres micro-organismes Gram négatif	M03.01	Arthrite post-méningococcique {A39.8}: Région scapulaire
A41.8	Autres septicémies précisées	M03.02	Arthrite post-méningococcique {A39.8}: Bras humérus articulation du coude
A41.9	Septicémie, sans précision	M03.03	Arthrite post-méningococcique {A39.8}: Avant-bras cubitus articulation du poignet
A42.7	Septicémie actinomycosique	M03.04	Arthrite post-méningococcique {A39.8}: Main carpe
A44.0	Bartonellose généralisée	M03.05	Arthrite post-méningococcique {A39.8}: Région pelvienne
A48.0	Gangrène gazeuse	M03.06	Arthrite post-méningococcique {A39.8}: Jambe
A48.3	Syndrome du choc toxique	M03.07	Arthrite post-méningococcique {A39.8}: Cheville et métatarses
A78	Fièvre Q	M03.08	Arthrite post-méningococcique {A39.8}: Autres
B00.7	Maladie disséminée due au virus de l'herpès	M03.09	Arthrite post-méningococcique {A39.8}: Localisations non précisées
B37.7	Septicémie à Candida	P35.2	Infection virale congénitale herpétique [herpes simplex]
B38.7	Coccidioïdomycose disséminée	P37.2	Listériose néonatale (disséminée)
B39.3	Histoplasmose disséminée à Histoplasma capsulatum	R57.2	Choc septique
B41.7	Paracoccidioïdomycose disséminée	R65.0	Syndrome de réponse inflammatoire systémique [SRIS] d'origine infectieuse sans complications organiques
B42.7	Sporotrichose disséminée	R65.1	Syndrome de réponse inflammatoire systémique [SIRS] d'origine infectieuse avec complications organiques
B44.7	Aspergillose disséminée	R65.2	Syndrome de réponse inflammatoire systémique [SIRS] d'origine non infectieuse sans complications organiques
B45.7	Cryptococcose disséminée	R65.3	Syndrome de réponse inflammatoire systémique [SIRS] d'origine non infectieuse avec complications organiques
B46.4	Mucormycose disséminée	R65.9	Syndrome de réponse inflammatoire systémique [SIRS] non précisé
B50.8	Autres formes sévères et compliquées de paludisme à Plasmodium falciparum		
B51.0	Paludisme à Plasmodium vivax, avec rupture de la rate		
B52.8	Paludisme à Plasmodium malariae, avec autres complications		
B55.0	Leishmaniose viscérale		
D70.0	Agranulocytose et neutropénie congénitale		
D70.10	Agranulocytose et neutropénie dues à un médicament: phase critique de moins de 4 jours		
D70.11	Agranulocytose et neutropénie: Phase critique de 10 à moins de 20 jours		
D70.12	Agranulocytose et neutropénie: Phase critique de 20 jours ou plus		

diagnostic supplémentaire R61-3

D70.12	Agranulocytose et neutropénie: Phase critique de 20 jours ou plus	L51.20	Epidermolyse nécrosante suraiguë [Lyell]: Atteinte de moins de 30% de la surface corporelle SA1
E88.3	Syndrome de lyse tumorale	L51.21	Epidermolyse nécrosante suraiguë [Lyell]: Atteinte de 30% et plus de la surface corporelle
K76.5	Maladie veino-occlusive du foie [syndrome de Stuart-Bras]		
K91.80	Inflammation généralisée des muqueuses par immunodéficience		

diagnostic R61-4

A01.0	Fièvre typhoïde	A39.4	Méningococcémie, sans précision
A01.1	Paratyphoïde A	A39.8	Autres infections à méningocoques
A01.2	Paratyphoïde B	A39.9	Infection méningococcique, sans précision
A01.3	Paratyphoïde C	A40.0	Septicémie à streptocoques, groupe A
A02.1	Septicémie à Salmonella	A40.1	Septicémie à streptocoques, groupe B
A19.0	Tuberculose miliaire aiguë, localisation unique et précisée	A40.2	Septicémie à streptocoques, groupe D
A19.1	Tuberculose miliaire aiguë, sièges multiples	A40.3	Septicémie à Streptococcus pneumoniae
A19.2	Tuberculose miliaire aiguë, sans précision	A40.8	Autres septicémies à streptocoques
A19.8	Autres tuberculoses miliaires	A40.9	Septicémie à streptocoques, sans précision
A19.9	Tuberculose miliaire, sans précision	A41.0	Septicémie à staphylocoques dorés
A20.7	Peste septicémique	A41.1	Septicémie à d'autres staphylocoques précisés
A21.7	Tularémie généralisée	A41.2	Septicémie à staphylocoques non précisés
A22.7	Septicémie charbonneuse	A41.3	Septicémie à Haemophilus influenzae
A24.0	Morve	A41.4	Septicémie à micro-organismes anaérobies
A24.1	Mélioïdose aiguë et galopante	A41.51	Septicémie: escherichia coli [E. coli]
A26.7	Septicémie à Erysipelothrix	A41.52	Septicémie: pseudomonas
A27.0	Leptospirose ictéro-hémorragique [Maladie de Weil]	A41.58	Septicémie: autres micro-organismes Gram négatif
A32.7	Septicémie listérienne	A41.8	Autres septicémies précisées
A39.1	Syndrome de Waterhouse-Friderichsen {E35.1}	A41.9	Septicémie, sans précision
A39.2	Méningococcémie aiguë	A42.7	Septicémie actinomycosique
A39.3	Méningococcémie chronique	A44.0	Bartonellose généralisée

A48.0	Gangrène gazeuse	M03.04	Arthrite post-méningococcique {A39.8}: Main carpe
A48.3	Syndrome du choc toxique	M03.05	Arthrite post-méningococcique {A39.8}: Région pelvienne
A78	Fièvre Q	M03.06	Arthrite post-méningococcique {A39.8}: Jambe
B00.7	Maladie disséminée due au virus de l'herpès	M03.07	Arthrite post-méningococcique {A39.8}: Cheville et métatarse
B37.7	Septicémie à Candida	M03.08	Arthrite post-méningococcique {A39.8}: Autres
B38.7	Coccidioïdomycose disséminée	M03.09	Arthrite post-méningococcique {A39.8}: Localisations non précisées
B39.3	Histoplasmosse disséminée à <i>Histoplasma capsulatum</i>	P35.2	Infection virale congénitale herpétique [herpes simplex]
B41.7	Paracoccidioïdomycose disséminée	P37.2	Listériose néonatale (disséminée)
B42.7	Sporotrichose disséminée	R57.2	Choc septique
B44.7	Aspergillose disséminée	R65.0	Syndrôme de réponse inflammatoire systémique [SRIS] d'origine infectieuse sans complications organiques
B45.7	Cryptococcose disséminée	R65.1	Syndrôme de réponse inflammatoire systémique [SIRS] d'origine infectieuse avec complications organiques
B46.4	Mucormycose disséminée	R65.2	Syndrôme de réponse inflammatoire systémique [SIRS] d'origine non infectieuse sans complications organiques
B50.8	Autres formes sévères et compliquées de paludisme à <i>Plasmodium falciparum</i>	R65.3	Syndrôme de réponse inflammatoire systémique [SIRS] d'origine non infectieuse avec complications organiques
B51.0	Paludisme à <i>Plasmodium vivax</i> , avec rupture de la rate	R65.9	Syndrôme de réponse inflammatoire systémique [SIRS] non précisé
B52.8	Paludisme à <i>Plasmodium malariae</i> , avec autres complications		
B55.0	Leishmaniose viscérale		
M03.00	Arthrite post-méningococcique {A39.8}: Sièges multiples		
M03.01	Arthrite post-méningococcique {A39.8}: Région scapulaire		
M03.02	Arthrite post-méningococcique {A39.8}: Bras humérus articulation du coude		
M03.03	Arthrite post-méningococcique {A39.8}: Avant-bras cubitus articulation du poignet		

procédure R61-5

99.b7.14†↔	Traitement complexe de médecine intensive, 361 à 552 points de dépense	99.b7.23†↔	Traitement complexe de médecine intensive chez l'enfant (procédure de base), 589 à 784 points de dépense
99.b7.15†↔	Traitement complexe de médecine intensive, 553 à 828 points de dépense	99.b7.24†↔	Traitement complexe de médecine intensive chez l'enfant (procédure de base), 785 à 980 points de dépense
99.b7.16†↔	Traitement complexe de médecine intensive, 829 à 1104 points de dépense	99.b7.25†↔	Traitement complexe de médecine intensive chez l'enfant (procédure de base), 981 à 1176 points de dépense
99.b7.17†↔	Traitement complexe de médecine intensive, 1105 à 1380 points de dépense	99.b7.26†↔	Traitement complexe de médecine intensive chez l'enfant (procédure de base), 1177 à 1470 points de dépense
99.b7.18†↔	Traitement complexe de médecine intensive, 1381 à 1656 points de dépense	99.b7.27†↔	Traitement complexe de médecine intensive chez l'enfant (procédure de base), 1471 à 1764 points de dépense
99.b7.1a†↔	Traitement complexe de médecine intensive, 1657 à 1932 points de dépense	99.b7.28†↔	Traitement complexe de médecine intensive chez l'enfant (procédure de base), 1765 à 2058 points de dépense
99.b7.1b†↔	Traitement complexe de médecine intensive, 1933 à 2208 points de dépense	99.b7.2a†↔	Traitement complexe de médecine intensive chez l'enfant (procédure de base), 2059 à 2352 points de dépense
99.b7.1c†↔	Traitement complexe de médecine intensive, 2209 à 2484 points de dépense	99.b7.2b†↔	Traitement complexe de médecine intensive chez l'enfant (procédure de base), 2353 à 2646 points de dépense
99.b7.1d†↔	Traitement complexe de médecine intensive, 2485 à 2760 points de dépense	99.b7.2c†↔	Traitement complexe de médecine intensive chez l'enfant (procédure de base), 2647 à 2940 points de dépense
99.b7.1e†↔	Traitement complexe de médecine intensive, 2761 à 3220 points de dépense	99.b7.2d†↔	Traitement complexe de médecine intensive chez l'enfant (procédure de base), 2941 à 3430 points de dépense
99.b7.1f†↔	Traitement complexe de médecine intensive, 3221 à 3680 points de dépense	99.b7.2e†↔	Traitement complexe de médecine intensive chez l'enfant (procédure de base), 3431 à 3920 points de dépense
99.b7.1g†↔	Traitement complexe de médecine intensive, 3681 à 4600 points de dépense	99.b7.2f†↔	Traitement complexe de médecine intensive chez l'enfant (procédure de base), 3921 à 4410 points de dépense
99.b7.1h†↔	Traitement complexe de médecine intensive, 4601 à 5520 points de dépense	99.b7.2g†↔	Traitement complexe de médecine intensive chez l'enfant (procédure de base), 4411 à 4900 points de dépense
99.b7.1i†↔	Traitement complexe de médecine intensive, 5521 à 7360 points de dépense	99.b7.2h†↔	Traitement complexe de médecine intensive chez l'enfant (procédure de base), 4901 à 5880 points de dépense
99.b7.1j†↔	Traitement complexe de médecine intensive, 7361 à 9200 points de dépense	99.b7.2i†↔	Traitement complexe de médecine intensive chez l'enfant (procédure de base), 5881 à 6860 points de dépense
99.b7.1k†↔	Traitement complexe de médecine intensive, 9201 à 11040 points de dépense	99.b7.2j†↔	Traitement complexe de médecine intensive chez l'enfant (procédure de base), 6861 à 7840 points de dépense
99.b7.1l†↔	Traitement complexe de médecine intensive, 11041 à 13800 points de dépense	99.b7.2k†↔	Traitement complexe de médecine intensive chez l'enfant (procédure de base), 7841 à 9800 points de dépense
99.b7.1m†↔	Traitement complexe de médecine intensive, 13801 à 16560 points de dépense	99.b7.2l†↔	Traitement complexe de médecine intensive chez l'enfant (procédure de base), 9801 à 11760 points de dépense
99.b7.1n†↔	Traitement complexe de médecine intensive, 16561 à 19320 points de dépense	99.b7.2m†↔	Traitement complexe de médecine intensive chez l'enfant (procédure de base), 11761 à 13720 points de dépense
99.b7.1o†↔	Traitement complexe de médecine intensive, 19321 points de dépense et plus	99.b7.2n†↔	Traitement complexe de médecine intensive chez l'enfant (procédure de base), 13721 à 16660 points de dépense
99.b7.21†↔	Traitement complexe de médecine intensive chez l'enfant (procédure de base), 197 à 392 points de dépense	99.b7.2o†↔	Traitement complexe de médecine intensive chez l'enfant (procédure de base), 16661 à 19600 points de dépense
99.b7.22†↔	Traitement complexe de médecine intensive chez l'enfant (procédure de base), 393 à 588 points de dépense	99.b7.2p†↔	Traitement complexe de médecine intensive chez l'enfant (procédure de base), 19601 points de dépense et plus

procédure R61-6

39.9a.11‡↔ Implantation ou remplacement d'un système de cathéter à demeure totalement implantable

procédure R61-7

99.a0.11‡↔ Diagnostic complexe de maladies hématologiques malignes, sans typage HLA

99.a0.12‡↔ Diagnostic complexe de maladies hématologiques malignes, avec typage HLA

ADRG R62**Autres néoformations hématologiques et solides, plus d'un jour d'hospitalisation**

Durée de séjour > 1 jour et diagnostic principal dans le tableau R62-1 ou diagnostic principal dans le tableau R62-2 et diagnostic supplémentaire dans le tableau R62-1

DRG R62A**Autres néoformations hématologiques et solides avec diagnostic de complication ou procédure de complication ou chimiothérapie intensive, plus d'un jour d'hospitalisation**

Diagnostic supplémentaire dans le tableau R62-3 ou au moins un(e) procédure dans le tableau R62-5 ou Procédures de complications

DRG R62B**Autres néoformations hématologiques et solides avec ostéolyses ou CC extrêmement sévères, plus d'un jour d'hospitalisation**

Diagnostic supplémentaire dans le tableau R62-4 ou PCCL > 3

DRG R62C**Autres néoformations hématologiques et solides, plus d'un jour d'hospitalisation****diagnostic principal R62-1**

C37	Tumeur maligne du thymus	C79.9	Tumeur maligne secondaire de siège non précisé
C48.0	Tumeur maligne: Rétropéritone	C80.0	Tumeur maligne, siège primitif inconnu, ainsi précisée
C76.4	Tumeur maligne: Membre supérieur	C80.9	Tumeur maligne, sans précision
C76.5	Tumeur maligne: Membre inférieur	C96.0	Histiocytose à cellules de Langerhans multifocale et multisystémique (disséminée) [Maladie d'Abt-Letterer-Siwe]
C76.7	Tumeur maligne: Autres sièges mal définis	D09.3	Carcinoma in situ: Thyroïde et autres glandes endocrines
C76.8	Tumeur maligne: Lésion à localisations contiguës de sièges autres et mal définis	D09.7	Carcinome in situ d'autres sièges précisés
C77.0	Tumeur maligne: Ganglions lymphatiques de la tête, de la face et du cou	D09.9	Carcinome in situ, sans précision
C77.1	Tumeur maligne: Ganglions lymphatiques intrathoraciques	D19.7	Tumeur bénigne: Tissu mésothélial d'autres sièges
C77.2	Tumeur maligne: Ganglions lymphatiques intra-abdominaux	D19.9	Tumeur bénigne: Tissu mésothélial, sans précision
C77.3	Tumeur maligne: Ganglions lymphatiques de l'aisselle et du membre supérieur	D36.7	Tumeur bénigne: Autres sièges précisés
C77.4	Tumeur maligne: Ganglions lymphatiques inguinaux et du membre inférieur	D36.9	Tumeur bénigne de siège non précisé
C77.5	Tumeur maligne: Ganglions lymphatiques intrapelviens	D48.7	Tumeurs à évolution imprévisible ou inconnue: Autres sièges précisés
C77.8	Tumeur maligne: Ganglions lymphatiques de sièges multiples	D48.9	Tumeur à évolution imprévisible ou inconnue, sans précision
C77.9	Tumeur maligne: Ganglion lymphatique, sans précision	Q85.8	Autres phacomatoses, non classées ailleurs
C79.83	Tumeur maligne secondaire du péricarde	Q85.9	Phacomatose, sans précision
C79.84	Autres tumeurs malignes secondaires du cœur	Z03.1	Mise en observation pour suspicion de tumeur maligne
C79.88	Autres tumeurs secondaires malignes d'autres localisations précisées		

diagnostic principal R62-2

A01.0	Fièvre typhoïde	A22.7	Septicémie charbonneuse
A01.1	Paratyphoïde A	A24.0	Morve
A01.2	Paratyphoïde B	A24.1	Mélioïdose aiguë et galopante
A01.3	Paratyphoïde C	A26.7	Septicémie à Erysipelothrix
A02.1	Septicémie à Salmonella	A27.0	Leptospirose ictéro-hémorragique [Maladie de Weil]
A19.0	Tuberculose miliaire aiguë, localisation unique et précisée	A32.7	Septicémie listérienne
A19.1	Tuberculose miliaire aiguë, sièges multiples	A39.1	Syndrome de Waterhouse-Friderichsen {E35.1}
A19.2	Tuberculose miliaire aiguë, sans précision	A39.2	Méningococcémie aiguë
A19.8	Autres tuberculoses miliaires	A39.3	Méningococcémie chronique
A19.9	Tuberculose miliaire, sans précision	A39.4	Méningococcémie, sans précision
A20.7	Peste septicémique	A39.8	Autres infections à méningocoques
A21.7	Tularémie généralisée	A39.9	Infection méningococcique, sans précision

A40.0	Septicémie à streptocoques, groupe A	D70.12	Agranulocytose et neutropénie: Phase critique de 20 jours ou plus
A40.1	Septicémie à streptocoques, groupe B	D70.13	Agranulocytose et neutropénie dues à un médicament: phase critique de 4 jours à moins de 7 jours
A40.2	Septicémie à streptocoques, groupe D	D70.14	Agranulocytose et neutropénie dues à un médicament: phase critique de 7 jours à moins de 10 jours
A40.3	Septicémie à Streptococcus pneumoniae	D70.18	Autres formes évolutives d'agranulocytose et neutropénie dues à un médicament
A40.8	Autres septicémies à streptocoques	D70.19	Agranulocytose et neutropénie dues à un médicament, non précisées
A40.9	Septicémie à streptocoques, sans précision	D70.3	Autre agranulocytose
A41.0	Septicémie à staphylocoques dorés	D70.5	Neutropénie cyclique
A41.1	Septicémie à d'autres staphylocoques précisés	D70.6	Autre neutropénie
A41.2	Septicémie à staphylocoques non précisés	D70.7	Neutropénie, sans précision
A41.3	Septicémie à Haemophilus influenzae	M03.00	Arthrite post-méningococcique {A39.8}: Sièges multiples
A41.4	Septicémie à micro-organismes anaérobies	M03.01	Arthrite post-méningococcique {A39.8}: Région scapulaire
A41.51	Septicémie: escherichia coli [E. coli]	M03.02	Arthrite post-méningococcique {A39.8}: Bras humérus articulation du coude
A41.52	Septicémie: pseudomonas	M03.03	Arthrite post-méningococcique {A39.8}: Avant-bras cubitus articulation du poignet
A41.58	Septicémie: autres micro-organismes Gram négatif	M03.04	Arthrite post-méningococcique {A39.8}: Main carpe
A41.8	Autres septicémies précisées	M03.05	Arthrite post-méningococcique {A39.8}: Région pelvienne
A41.9	Septicémie, sans précision	M03.06	Arthrite post-méningococcique {A39.8}: Jambe
A42.7	Septicémie actinomycosique	M03.07	Arthrite post-méningococcique {A39.8}: Cheville et métatarse
A44.0	Bartonellose généralisée	M03.08	Arthrite post-méningococcique {A39.8}: Autres
A48.0	Gangrène gazeuse	M03.09	Arthrite post-méningococcique {A39.8}: Localisations non précisées
A48.3	Syndrome du choc toxique	P35.2	Infection virale congénitale herpétique [herpes simplex]
A78	Fièvre Q	P37.2	Listériose néonatale (disséminée)
B00.7	Maladie disséminée due au virus de l'herpès	R57.2	Choc septique
B37.7	Septicémie à Candida	R65.0	Syndrome de réponse inflammatoire systémique [SRIS] d'origine infectieuse sans complications organiques
B38.7	Coccidioïdomycose disséminée	R65.1	Syndrome de réponse inflammatoire systémique [SIRS] d'origine infectieuse avec complications organiques
B39.3	Histoplasmosse disséminée à Histoplasma capsulatum	R65.2	Syndrome de réponse inflammatoire systémique [SIRS] d'origine non infectieuse sans complications organiques
B41.7	Paracoccidioïdomycose disséminée	R65.3	Syndrome de réponse inflammatoire systémique [SIRS] d'origine non infectieuse avec complications organiques
B42.7	Sporotrichose disséminée	R65.9	Syndrome de réponse inflammatoire systémique [SIRS] non précisé
B44.7	Aspergillose disséminée		
B45.7	Cryptococcose disséminée		
B46.4	Mucormycose disséminée		
B50.8	Autres formes sévères et compliquées de paludisme à Plasmodium falciparum		
B51.0	Paludisme à Plasmodium vivax, avec rupture de la rate		
B52.8	Paludisme à Plasmodium malariae, avec autres complications		
B55.0	Leishmaniose viscérale		
D70.0	Agranulocytose et neutropénie congénitale		
D70.10	Agranulocytose et neutropénie dues à un médicament: phase critique de moins de 4 jours		
D70.11	Agranulocytose et neutropénie: Phase critique de 10 à moins de 20 jours		

diagnostic supplémentaire R62-3

D70.11	Agranulocytose et neutropénie: Phase critique de 10 à moins de 20 jours
--------	---

diagnostic supplémentaire R62-4

C79.5	Tumeur maligne secondaire des os et de la moelle osseuse	M89.55	Ostéolyse: Région pelvienne
M89.50	Ostéolyse: Sièges multiples	M89.56	Ostéolyse: Jambe
M89.51	Ostéolyse: Région scapulaire	M89.57	Ostéolyse: Cheville et métatarse
M89.52	Ostéolyse: Bras humérus articulation du coude	M89.58	Ostéolyse: Autres
M89.53	Ostéolyse: Avant-bras cubitus articulation du poignet	M89.59	Ostéolyse: Localisations non précisées
M89.54	Ostéolyse: Main carpe		

procédure R62-5

39.9a.11†↔	Implantation ou remplacement d'un système de cathéter à demeure totalement implantable	99.25.53‡↔	Chimiothérapie hautement complexe et intensive
------------	--	------------	--

ADRG R63 Autre leucémie aiguë, plus d'un jour d'hospitalisation

Durée de séjour > 1 jour et (diagnostic principal dans le tableau R63-1 ou diagnostic principal dans le tableau R63-2 et diagnostic supplémentaire dans le tableau R63-1)

DRG R63A Autre leucémie aiguë avec chimiothérapie intensive ou diagnostic complexe ou chimiothérapie modérée avec CC extrêmement sévères, et âge < 18 ans avec CC extrêmement sévères, ou diagnostic complexe, plus d'un jour d'hospitalisation

(Au moins un(e) procédure dans le tableau R63-5 ou au moins un(e) diagnostic supplémentaire dans le tableau R63-3 ou procédure dans le tableau R63-6 et PCCL > 3) et (au moins un(e) diagnostic supplémentaire dans le tableau R63-4 ou Âge < 18 années et PCCL > 3)

DRG R63B Autre leucémie aiguë avec chimiothérapie intensive ou chimiothérapie modérée avec CC extrêmement sévères, et diagnostic complexe ou pose de chambre implantable, plus d'un jour d'hospitalisation

(Au moins un(e) procédure dans le tableau R63-5 ou au moins un(e) diagnostic supplémentaire dans le tableau R63-3 ou procédure dans le tableau R63-6 et PCCL > 3) et (PCCL > 3 ou au moins un(e) procédure dans le tableau R63-7)

DRG R63C Autre leucémie aiguë avec dialyse ou CC extrêmement sévères ou pose de chambre implantable, plus d'un jour d'hospitalisation

Dialyse ou PCCL > 3 ou procédure dans le tableau R63-8

DRG R63D Autre leucémie aiguë avec chimiothérapie intensive, plus d'un jour d'hospitalisation

Au moins un(e) procédure dans le tableau R63-5 ou au moins un(e) diagnostic supplémentaire dans le tableau R63-3 ou procédure dans le tableau R63-6 et PCCL > 3

DRG R63E Autre leucémie aiguë, plus d'un jour d'hospitalisation**diagnostic principal R63-1**

C91.00	Leucémie lymphoïde aiguë [LLA]: Sans mention de rémission complète	C91.81	LLA-B à cellules matures de type Burkitt: En rémission complète
C91.01	Leucémie lymphoïde aiguë [LLA]: En rémission complète	C95.00	Leucémie aiguë à cellules non précisées: Sans mention de rémission complète
C91.80	LLA-B à cellules matures de type Burkitt: Sans mention de rémission complète	C95.01	Leucémie aiguë à cellules non précisées: En rémission complète

diagnostic principal R63-2

A01.0	Fièvre typhoïde	A40.1	Septicémie à streptocoques, groupe B
A01.1	Paratyphoïde A	A40.2	Septicémie à streptocoques, groupe D
A01.2	Paratyphoïde B	A40.3	Septicémie à Streptococcus pneumoniae
A01.3	Paratyphoïde C	A40.8	Autres septicémies à streptocoques
A02.1	Septicémie à Salmonella	A40.9	Septicémie à streptocoques, sans précision
A19.0	Tuberculose miliaire aiguë, localisation unique et précisée	A41.0	Septicémie à staphylocoques dorés
A19.1	Tuberculose miliaire aiguë, sièges multiples	A41.1	Septicémie à d'autres staphylocoques précisés
A19.2	Tuberculose miliaire aiguë, sans précision	A41.2	Septicémie à staphylocoques non précisés
A19.8	Autres tuberculoses miliaires	A41.3	Septicémie à Haemophilus influenzae
A19.9	Tuberculose miliaire, sans précision	A41.4	Septicémie à micro-organismes anaérobies
A20.7	Peste septicémique	A41.51	Septicémie: escherichia coli [E. coli]
A21.7	Tularémie généralisée	A41.52	Septicémie: pseudomonas
A22.7	Septicémie charbonneuse	A41.58	Septicémie: autres micro-organismes Gram négatif
A24.0	Morve	A41.8	Autres septicémies précisées
A24.1	Mélioïdose aiguë et galopante	A41.9	Septicémie, sans précision
A26.7	Septicémie à Erysipelothrix	A42.7	Septicémie actinomycosique
A27.0	Leptospirose ictéro-hémorragique [Maladie de Weil]	A44.0	Bartonellose généralisée
A32.7	Septicémie listérienne	A48.0	Gangrène gazeuse
A39.1	Syndrome de Waterhouse-Friderichsen {E35.1}	A48.3	Syndrome du choc toxique
A39.2	Méningococcémie aiguë	A78	Fièvre Q
A39.3	Méningococcémie chronique	B00.7	Maladie disséminée due au virus de l'herpès
A39.4	Méningococcémie, sans précision	B37.7	Septicémie à Candida
A39.8	Autres infections à méningocoques	B38.7	Coccidioïdomycose disséminée
A39.9	Infection méningococcique, sans précision	B39.3	Histoplasmose disséminée à Histoplasma capsulatum
A40.0	Septicémie à streptocoques, groupe A	B41.7	Paracoccidioïdomycose disséminée

B42.7	Sporotrichose disséminée	D70.7	Neutropénie, sans précision
B44.7	Aspergillose disséminée	M03.00	Arthrite post-méningococcique (A39.8): Sièges multiples
B45.7	Cryptococcose disséminée	M03.01	Arthrite post-méningococcique (A39.8): Région scapulaire
B46.4	Mucormycose disséminée	M03.02	Arthrite post-méningococcique (A39.8): Bras humérus articulation du coude
B50.8	Autres formes sévères et compliquées de paludisme à Plasmodium falciparum	M03.03	Arthrite post-méningococcique (A39.8): Avant-bras cubitus articulation du poignet
B51.0	Paludisme à Plasmodium vivax, avec rupture de la rate	M03.04	Arthrite post-méningococcique (A39.8): Main carpe
B52.8	Paludisme à Plasmodium malariae, avec autres complications	M03.05	Arthrite post-méningococcique (A39.8): Région pelvienne
B55.0	Leishmaniose viscérale	M03.06	Arthrite post-méningococcique (A39.8): Jambe
D70.0	Agranulocytose et neutropénie congénitale	M03.07	Arthrite post-méningococcique (A39.8): Cheville et métatarse
D70.10	Agranulocytose et neutropénie dues à un médicament: phase critique de moins de 4 jours	M03.08	Arthrite post-méningococcique (A39.8): Autres
D70.11	Agranulocytose et neutropénie: Phase critique de 10 à moins de 20 jours	M03.09	Arthrite post-méningococcique (A39.8): Localisations non précisées
D70.12	Agranulocytose et neutropénie: Phase critique de 20 jours ou plus	P35.2	Infection virale congénitale herpétique [herpes simplex]
D70.13	Agranulocytose et neutropénie dues à un médicament: phase critique de 4 jours à moins de 7 jours	P37.2	Listériose néonatale (disséminée)
D70.14	Agranulocytose et neutropénie dues à un médicament: phase critique de 7 jours à moins de 10 jours	R57.2	Choc septique
D70.18	Autres formes évolutives d'agranulocytose et neutropénie dues à un médicament	R65.0	Syndrome de réponse inflammatoire systémique [SRIS] d'origine infectieuse sans complications organiques
D70.19	Agranulocytose et neutropénie dues à un médicament, non précisées	R65.1	Syndrome de réponse inflammatoire systémique [SIRS] d'origine infectieuse avec complications organiques
D70.3	Autre agranulocytose	R65.2	Syndrome de réponse inflammatoire systémique [SIRS] d'origine non infectieuse sans complications organiques
D70.5	Neutropénie cyclique	R65.3	Syndrome de réponse inflammatoire systémique [SIRS] d'origine non infectieuse avec complications organiques
D70.6	Autre neutropénie	R65.9	Syndrome de réponse inflammatoire systémique [SIRS] non précisé

diagnostic R63-3

D70.11	Agranulocytose et neutropénie: Phase critique de 10 à moins de 20 jours	K91.80	Inflammation généralisée des muqueuses par immunodéficience
D70.12	Agranulocytose et neutropénie: Phase critique de 20 jours ou plus	L51.20	Epidermolyse nécrosante suraiguë [Lyell]: Atteinte de moins de 30% de la surface corporelle SAI
E88.3	Syndrome de lyse tumorale	L51.21	Epidermolyse nécrosante suraiguë [Lyell]: Atteinte de 30% et plus de la surface corporelle
K76.5	Maladie veino-occlusive du foie [syndrome de Stuart-Bras]		

diagnostic R63-4

A01.0	Fièvre typhoïde	A41.2	Septicémie à staphylocoques non précisés
A01.1	Paratyphoïde A	A41.3	Septicémie à Haemophilus influenzae
A01.2	Paratyphoïde B	A41.4	Septicémie à micro-organismes anaérobies
A01.3	Paratyphoïde C	A41.51	Septicémie: escherichia coli [E. coli]
A02.1	Septicémie à Salmonella	A41.52	Septicémie: pseudomonas
A19.0	Tuberculose miliaire aiguë, localisation unique et précisée	A41.58	Septicémie: autres micro-organismes Gram négatif
A19.1	Tuberculose miliaire aiguë, sièges multiples	A41.8	Autres septicémies précisées
A19.2	Tuberculose miliaire aiguë, sans précision	A41.9	Septicémie, sans précision
A19.8	Autres tuberculoses miliaires	A42.7	Septicémie actinomycosique
A19.9	Tuberculose miliaire, sans précision	A44.0	Bartonellose généralisée
A20.7	Peste septicémique	A48.0	Gangrène gazeuse
A21.7	Tularémie généralisée	A48.3	Syndrome du choc toxique
A22.7	Septicémie charbonneuse	A78	Fièvre Q
A24.0	Morve	B00.7	Maladie disséminée due au virus de l'herpès
A24.1	Mélioïdose aiguë et galopante	B37.7	Septicémie à Candida
A26.7	Septicémie à Erysipelothrix	B38.7	Coccidioïdomycose disséminée
A27.0	Leptospirose ictéro-hémorragique [Maladie de Weil]	B39.3	Histoplasmose disséminée à Histoplasma capsulatum
A32.7	Septicémie listérienne	B41.7	Paracoccidioïdomycose disséminée
A39.1	Syndrome de Waterhouse-Friderichsen {E35.1}	B42.7	Sporotrichose disséminée
A39.2	Méningococcémie aiguë	B44.7	Aspergillose disséminée
A39.3	Méningococcémie chronique	B45.7	Cryptococcose disséminée
A39.4	Méningococcémie, sans précision	B46.4	Mucormycose disséminée
A39.8	Autres infections à méningocoques	B50.8	Autres formes sévères et compliquées de paludisme à Plasmodium falciparum
A39.9	Infection méningococcique, sans précision	B51.0	Paludisme à Plasmodium vivax, avec rupture de la rate
A40.0	Septicémie à streptocoques, groupe A	B52.8	Paludisme à Plasmodium malariae, avec autres complications
A40.1	Septicémie à streptocoques, groupe B	B55.0	Leishmaniose viscérale
A40.2	Septicémie à streptocoques, groupe D	D70.11	Agranulocytose et neutropénie: Phase critique de 10 à moins de 20 jours
A40.3	Septicémie à Streptococcus pneumoniae	D70.12	Agranulocytose et neutropénie: Phase critique de 20 jours ou plus
A40.8	Autres septicémies à streptocoques	D70.19	Agranulocytose et neutropénie: Phase critique de 20 jours ou plus
A40.9	Septicémie à streptocoques, sans précision	E88.3	Syndrome de lyse tumorale
A41.0	Septicémie à staphylocoques dorés		
A41.1	Septicémie à d'autres staphylocoques précisés		

K76.5	Maladie veino-occlusive du foie [syndrome de Stuart-Bras]	M03.08	Arthrite post-méningococcique (A39.8): Autres
K91.80	Inflammation généralisée des muqueuses par immunodéficience	M03.09	Arthrite post-méningococcique (A39.8): Localisations non précisées
L51.20	Epidermolyse nécrosante suraiguë [Lyell]: Atteinte de moins de 30% de la surface corporelle SAI	P35.2	Infection virale congénitale herpétique [herpes simplex]
L51.21	Epidermolyse nécrosante suraiguë [Lyell]: Atteinte de 30% et plus de la surface corporelle	P37.2	Listériose néonatale (disséminée)
M03.00	Arthrite post-méningococcique (A39.8): Sièges multiples	R57.2	Choc septique
M03.01	Arthrite post-méningococcique (A39.8): Région scapulaire	R65.0	Syndrome de réponse inflammatoire systémique [SIRS] d'origine infectieuse sans complications organiques
M03.02	Arthrite post-méningococcique (A39.8): Bras humérus articulation du coude	R65.1	Syndrome de réponse inflammatoire systémique [SIRS] d'origine infectieuse avec complications organiques
M03.03	Arthrite post-méningococcique (A39.8): Avant-bras cubitus articulation du poignet	R65.2	Syndrome de réponse inflammatoire systémique [SIRS] d'origine non infectieuse sans complications organiques
M03.04	Arthrite post-méningococcique (A39.8): Main carpe	R65.3	Syndrome de réponse inflammatoire systémique [SIRS] d'origine non infectieuse avec complications organiques
M03.05	Arthrite post-méningococcique (A39.8): Région pelvienne	R65.9	Syndrome de réponse inflammatoire systémique [SIRS] non précisé
M03.06	Arthrite post-méningococcique (A39.8): Jambe		
M03.07	Arthrite post-méningococcique (A39.8): Cheville et métatarses		

procédure R63-5

99.25.53†↔ Chimiothérapie hautement complexe et intensive
 99.a0.11†↔ Diagnostic complexe de maladies hématologiques malignes, sans typage HLA

99.a0.12†↔ Diagnostic complexe de maladies hématologiques malignes, avec typage HLA

procédure R63-6

99.25.52†↔ Chimiothérapie moyennement complexe et intensive

procédure R63-7

39.9a.11†↔ Implantation ou remplacement d'un système de cathéter à demeure totalement implantable
 99.a0.11†↔ Diagnostic complexe de maladies hématologiques malignes, sans typage HLA

99.a0.12†↔ Diagnostic complexe de maladies hématologiques malignes, avec typage HLA

procédure R63-8

39.9a.11†↔ Implantation ou remplacement d'un système de cathéter à demeure totalement implantable

ADRG R65**Néoformations hématologiques et solides, un jour d'hospitalisation**

Durée de séjour égale 1 jour

DRG R65A**Néoformations hématologiques et solides, un jour d'hospitalisation, avec procédure particulière, âge < 18 ans**

(Procédures opératoires particulières ou procédure dans le tableau R65-1) et Âge < 18 années

DRG R65B**Néoformations hématologiques et solides, un jour d'hospitalisation, avec procédure particulière, âge > 17 ans**

Procédures opératoires particulières ou procédure dans le tableau R65-1

DRG R65C**Néoformations hématologiques et solides, un jour d'hospitalisation****procédure R65-1**

39.9a.11†↔ Implantation ou remplacement d'un système de cathéter à demeure totalement implantable

MDC 18A

VIH

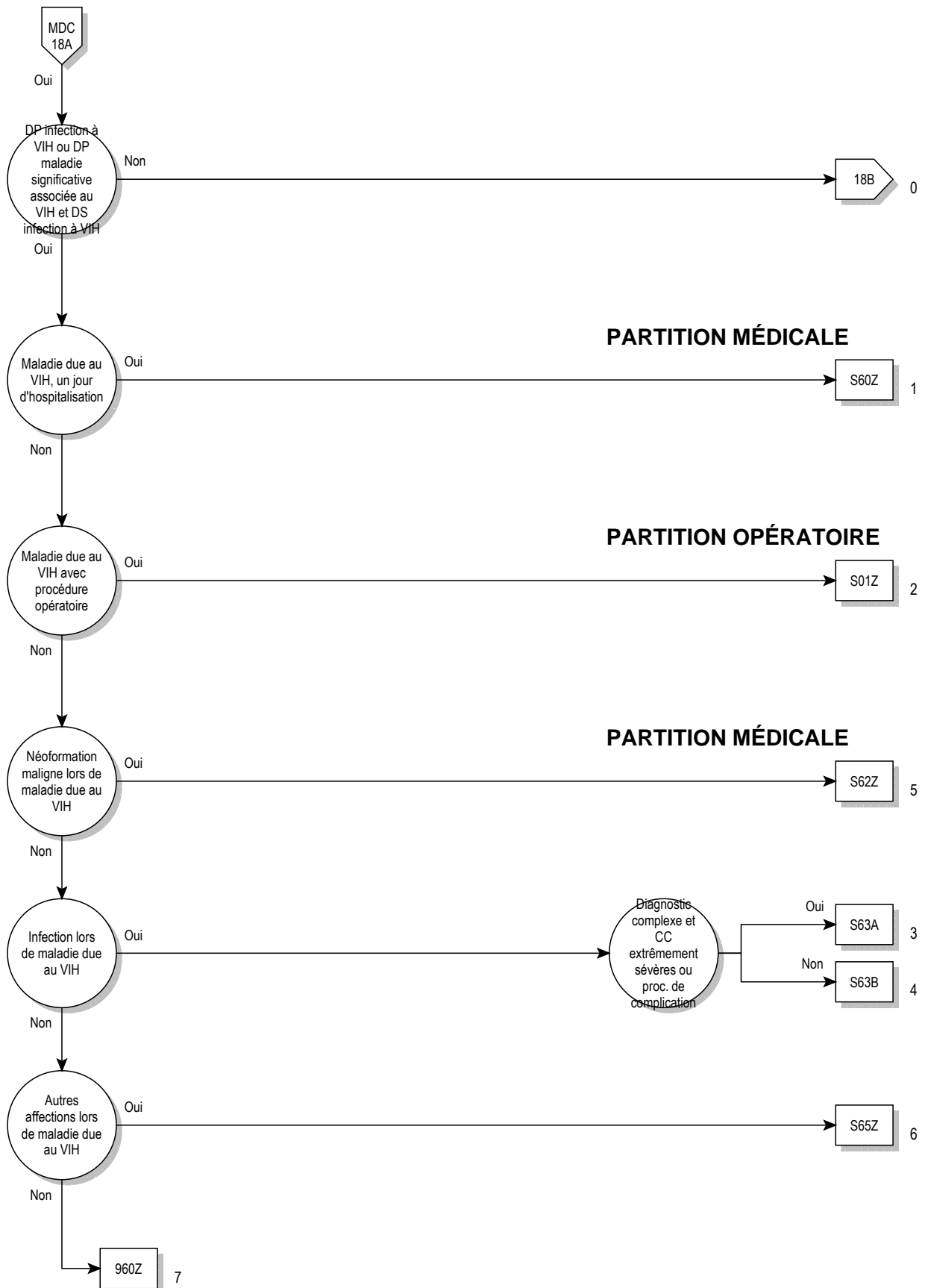

18A

logique décisionnelle MDC 18A

Diagnostic principal dans le tableau MDC18A-0 ou diagnostic principal dans le tableau MDC18A-1 et au moins un(e) diagnostic supplémentaire dans le tableau MDC18A-2 et pas [Procédures opératoires complexes]

diagnostic principal pour MDC 18A (MDC18A-0)

B20	Immunodéficience humaine virale [VIH], à l'origine de maladies infectieuses et parasitaires	U60.2	Catégories cliniques de l'infection par le VIH: Catégorie B
B21	Immunodéficience humaine virale [VIH], à l'origine de tumeurs malignes	U60.3	Catégories cliniques de l'infection par le VIH: Catégorie C
B22	Immunodéficience humaine virale [VIH], à l'origine d'autres affections précisées	U60.9	Catégorie clinique de la maladie due au VIH non précisée
B23.0	Syndrome d'infection aiguë par VIH	U61.1	Nombre de lymphocytes T auxiliaires dans la maladie due au VIH : Catégorie 1
B23.8	Maladie par VIH à l'origine d'autres états précisés	U61.2	Nombre de lymphocytes T auxiliaires dans la maladie due au VIH: Catégorie 2
B24	Immunodéficience humaine virale [VIH], sans précision	U61.3	Nombre de lymphocytes T auxiliaires dans la maladie due au VIH : Catégorie 3
F02.4	Démence de la maladie due au virus de l'immunodéficience humaine [VIH] {B22}	U61.9	Nombre de lymphocytes T auxiliaires (CD4+) non précisé
U60.1	Catégories cliniques de l'infection par le VIH: Catégorie A	U85	Virus de l'immunodéficience humaine résistant aux virostatiques ou aux inhibiteurs de protéases

diagnostic pour MDC 18A (MDC18A-1)

A02.0	Entérite à Salmonella	A41.0	Septicémie à staphylocoques dorés
A02.1	Septicémie à Salmonella	A41.1	Septicémie à d'autres staphylocoques précisés
A02.2	Infection localisée à Salmonella	A41.2	Septicémie à staphylocoques non précisés
A02.8	Autres infections précisées à Salmonella	A41.3	Septicémie à Haemophilus influenzae
A02.9	Infection à Salmonella, sans précision	A41.4	Septicémie à micro-organismes anaérobies
A04.0	Infection entéropathogène à Escherichia coli	A41.51	Septicémie: escherichia coli [E. coli]
A04.1	Infection entérotogène à Escherichia coli	A41.52	Septicémie: pseudomonas
A04.2	Infection entéro-invasive à Escherichia coli	A41.58	Septicémie: autres micro-organismes Gram négatif
A04.3	Infection entéro-hémorragique à Escherichia coli	A41.8	Autres septicémies précisées
A04.4	Autres infections intestinales à Escherichia coli	A41.9	Septicémie, sans précision
A04.5	Entérite à Campylobacter	A43.0	Nocardiose pulmonaire
A04.6	Entérite à Yersinia enterocolitica	A43.1	Nocardiose cutanée
A04.70	Entérocolite à Clostridium difficile sans mégacolon, sans autres complications au niveau des organes	A43.8	Autres formes de nocardiose
A04.71	Entérocolite à Clostridium difficile sans mégacolon, avec d'autres complications au niveau des organes	A43.9	Nocardiose, sans précision
A04.72	Entérocolite à Clostridium difficile avec mégacolon, sans autres complications organiques	A48.1	Maladie des légionnaires avec pneumonie
A04.73	Entérocolite à Clostridium difficile avec mégacolon, avec d'autres complications organiques	A48.2	Maladie des légionnaires, sans signes pulmonaires [fièvre de Pontiac]
A04.79	Entérocolite à Clostridium difficile, sans précision	A51.0	Syphilis génitale primaire
A04.8	Autres infections intestinales bactériennes précisées	A51.1	Syphilis anale primaire
A04.9	Infection intestinale bactérienne, sans précision	A51.2	Syphilis primaire d'autres localisations
A07.2	Cryptosporidiose	A51.3	Syphilis secondaire de la peau et des muqueuses
A07.3	Infection à Isospora	A51.4	Autres formes de syphilis secondaire
A08.0	Entérite à rotavirus	A51.5	Syphilis précoce, latente
A08.1	Gastro-entéropathie aiguë à l'agent de Norwalk	A51.9	Syphilis précoce, sans précision
A08.2	Entérite à adénovirus	A52.0	Syphilis cardio-vasculaire
A08.3	Autres entérites virales	A52.1	Syphilis nerveuse symptomatique
A08.4	Infections intestinales virales, sans précision	A52.2	Syphilis nerveuse asymptomatique
A08.5	Autres infections intestinales précisées	A52.3	Syphilis nerveuse, sans précision
A18.0	Tuberculose des os et des articulations	A52.7	Autres formes tardives de syphilis symptomatique
A18.1	Tuberculose de l'appareil génito-urinaire	A52.8	Syphilis tardive, latente
A18.3	Tuberculose de l'intestin, du péritoine et des ganglions mésentériques	A52.9	Syphilis tardive, sans précision
A18.4	Tuberculose de la peau et du tissu cellulaire sous-cutané	A53.0	Syphilis latente, non précisée précoce ou tardive
A18.5	Tuberculose de l'œil	A53.9	Syphilis, sans précision
A18.6	Tuberculose de l'oreille	A60.0	Infection des organes génitaux et de l'appareil génito-urinaire par le virus de l'herpès
A18.7	Tuberculose des surrénales {E35.1}	A60.1	Infection de la marge cutanée de l'anus et du rectum, par le virus de l'herpès
A31.1	Infection cutanée à Mycobacterium	A60.9	Infection ano-génitale par le virus de l'herpès, sans précision
A31.80	Infection mycobactérienne atypique disséminée	A74.0	Conjonctivite à Chlamydia (H13.1)
A31.88	Autres infections mycobactériennes	A74.8	Autres infections à Chlamydia précisées
A31.9	Infection à Mycobacterium, sans précision	A74.9	Infection à Chlamydia, sans précision
A40.0	Septicémie à streptocoques, groupe A	A81.2	Leucoencéphalopathie multifocale progressive
A40.1	Septicémie à streptocoques, groupe B	A81.8	Autres infections atypiques à virus, du système nerveux central
A40.2	Septicémie à streptocoques, groupe D	A81.9	Infection atypiques à virus, du système nerveux central, sans précision
A40.3	Septicémie à Streptococcus pneumoniae	A85.0	Encéphalite à entérovirus {G05.1}
A40.8	Autres septicémies à streptocoques	A85.1	Encéphalite à adénovirus {G05.1}
A40.9	Septicémie à streptocoques, sans précision	A85.8	Autres encéphalites virales précisées
		A86	Encéphalite virale, sans précision

A87.0	Méningite à entérovirus {G02.0}	B38.9	Coccidioïdomycose, sans précision
A87.1	Méningite à adénovirus {G02.0}	B39.0	Histoplasmose pulmonaire aiguë à <i>Histoplasma capsulatum</i>
A87.8	Autres méningites virales	B39.1	Histoplasmose pulmonaire chronique à <i>Histoplasma capsulatum</i>
A87.9	Méningite virale, sans précision	B39.2	Histoplasmose pulmonaire à <i>Histoplasma capsulatum</i> , sans précision
A88.8	Autres infections virales précisées du système nerveux central	B39.3	Histoplasmose disséminée à <i>Histoplasma capsulatum</i>
A89	Infection virale du système nerveux central, sans précision	B39.4	Histoplasmose à <i>Histoplasma capsulatum</i> , sans précision
B00.0	Eczéma herpétique	B39.5	Histoplasmose à <i>Histoplasma duboisii</i>
B00.1	Dermite vésiculaire due au virus de l'herpès	B39.9	Histoplasmose, sans précision
B00.2	Gingivo-stomatite et pharyngo-amygdalite due au virus de l'herpès	B44.0	Aspergillose pulmonaire invasive
B00.3	Méningite due au virus de l'herpès {G02.0}	B44.1	Autres aspergillose pulmonaires
B00.4	Encéphalite due au virus de l'herpès {G05.1}	B44.2	Aspergillose amygdalienne
B00.5	Affections oculaires dues au virus de l'herpès	B44.7	Aspergillose disséminée
B00.7	Maladie disséminée due au virus de l'herpès	B44.8	Autres formes d'aspergillose
B00.8	Autres formes d'infection due au virus de l'herpès	B44.9	Aspergillose, sans précision
B00.9	Infection due au virus de l'herpès, sans précision	B45.0	Cryptococcose pulmonaire
B02.0	Encéphalite zostérienne {G05.1}	B45.1	Cryptococcose cérébrale
B02.1	Méningite zostérienne {G02.0}	B45.2	Cryptococcose cutanée
B02.2	Zona accompagné d'autres manifestations neurologiques	B45.3	Cryptococcose osseuse
B02.3	Zona ophthalmique	B45.7	Cryptococcose disséminée
B02.7	Zona disséminé	B45.8	Autres formes de cryptococcose
B02.8	Zona avec autres complications	B45.9	Cryptococcose, sans précision
B02.9	Zona sans complication	B48.7	Mycoses opportunistes
B05.0	Rougeole compliquée d'une encéphalite {G05.1}	B55.0	Leishmaniose viscérale
B05.1	Rougeole compliquée d'une méningite {G02.0}	B58.0	Oculopathie à <i>Toxoplasma</i>
B05.2	Rougeole compliquée d'une pneumonie {J17.1}	B58.1	Hépatite à <i>Toxoplasma</i> {K77.0}
B05.3	Rougeole compliquée d'une otite moyenne {H67.1}	B58.2	Méningo-encéphalite à <i>Toxoplasma</i> {G05.2}
B05.4	Rougeole avec complications intestinales	B58.3	Toxoplasmose pulmonaire {J17.3}
B05.8	Rougeole avec autres complications	B58.8	Toxoplasmose avec atteinte d'autres organes
B05.9	Rougeole sans complication	B58.9	Toxoplasmose, sans précision
B17.1	Hépatite aiguë C	B59	Pneumocystose {J17.3}
B25.0	Pneumonie à cytomégalovirus {J17.1}	B60.0	Babésiose
B25.1	Hépatite à cytomégalovirus {K77.0}	B60.1	Acanthamoebiose
B25.2	Pancréatite à cytomégalovirus {K87.1}	B60.2	Nægleriase
B25.80	Infection à cytomégalovirus de l'appareil digestif	B60.8	Autres maladies précisées dues à des protozoaires
B25.88	Autres infections à cytomégalovirus	B78.0	Anguillulose intestinale
B25.9	Maladie à cytomégalovirus, sans précision	B78.1	Anguillulose cutanée
B34.4	Infection papovavirale, siège non précisé	B78.7	Anguillulose disséminée
B34.9	Infection virale, sans précision	B78.9	Anguillulose, sans précision
B35.0	Teigne de la barbe et du cuir chevelu	B88.8	Autres infestations précisées
B35.1	Teigne de l'ongle	C44.0	Tumeur maligne: Face cutanée de la lèvre
B35.2	Teigne de la main	C44.1	Tumeur maligne: Peau de la paupière, y compris le canthus
B35.3	Teigne du pied	C44.2	Tumeur maligne: Peau de l'oreille et du conduit auditif externe
B35.4	Teigne de la peau glabre	C44.3	Tumeur maligne: Peau de la face, parties autres et non précisées
B35.5	Teigne imbriquée	C44.4	Tumeur maligne: Peau du cuir chevelu et du cou
B35.6	Teigne inguinale [teigne crurale]	C44.5	Tumeur maligne: Peau du tronc
B35.8	Autres dermatophytoses	C44.6	Tumeur maligne: Peau du membre supérieur, y compris l'épaule
B35.9	Dermatophytose, sans précision	C44.7	Tumeur maligne: Peau du membre inférieur, y compris la hanche
B36.0	Pityriasis versicolor	C44.8	Tumeur maligne: Lésion à localisations contiguës de la peau
B36.1	Tinea nigra	C44.9	Tumeur maligne de la peau, sans précision
B36.2	Piedra blanche [Piedra alba]	C46.0	Sarcome de Kaposi de la peau
B36.3	Piedra noire [Piedra nigra]	C46.1	Sarcome de Kaposi des tissus mous
B36.8	Autres mycoses superficielles précisées	C46.2	Sarcome de Kaposi du palais
B36.9	Mycose superficielle, sans précision	C46.3	Sarcome de Kaposi des ganglions lymphatiques
B37.0	Stomatite à <i>Candida</i>	C46.7	Sarcome de Kaposi d'autres sièges
B37.1	Candidose pulmonaire	C46.8	Sarcome de Kaposi d'organes multiples
B37.2	Candidose de la peau et des ongles	C46.9	Sarcome de Kaposi, sans précision
B37.5	Méningite à <i>Candida</i> {G02.1}	C82.2	Lymphome folliculaire de grade III, sans précision
B37.6	Endocardite à <i>Candida</i> {I39.8}	C82.3	Lymphome folliculaire de grade IIIa
B37.7	Septicémie à <i>Candida</i>	C82.4	Lymphome folliculaire de grade IIIb
B37.81	Œsophagite à <i>Candida</i>	C83.0	Lymphome à petites cellules B
B37.88	Autres localisations de candidose	C83.3	Lymphome diffus à grandes cellules B
B37.9	Candidose, sans précision	C83.5	Lymphome lymphoblastique
B38.0	Coccidioïdomycose pulmonaire aiguë	C83.7	Lymphome de Burkitt
B38.1	Coccidioïdomycose pulmonaire chronique	C83.8	Autres lymphomes non folliculaires
B38.2	Coccidioïdomycose pulmonaire, sans précision	C83.9	Lymphome non folliculaire, sans précision
B38.3	Coccidioïdomycose cutanée	C84.4	Lymphome périphérique à cellules T, non spécifié
B38.4	Méningite à coccidioïdomycose {G02.1}	C84.5	Autres lymphomes à cellules T/NK matures
B38.7	Coccidioïdomycose disséminée		
B38.8	Autres formes de coccidioïdomycose		

C84.7	Lymphome anaplasique à grandes cellules, ALK négatif	D64.8	Autres anémies précisées
C84.8	Lymphome cutané à cellules T, sans précision	D64.9	Anémie, sans précision
C84.9	Lymphome à cellules T/NK matures, sans précision	D69.52	Thrombopénie induite par l'héparine de type I
C85.1	Lymphomes à cellules B, sans précision	D69.53	Thrombopénie induite par l'héparine de type II
C85.2	Lymphome médiastinal (thymique) à grandes cellules B	D69.57	Autres thrombopénies secondaires, qualifiées de réfractaires aux transfusions
C85.9	Lymphome non hodgkinien, non précisé	D69.58	Autres thrombopénies secondaires, non qualifiées de réfractaires aux transfusions
C86.1	Lymphome hépatosplénique à cellules T	D69.59	Thrombopénie secondaire sans précision
C86.2	Lymphome à cellules T de type entéropathique	D69.60	Thrombocytopénie non précisée, qualifiée de réfractaire aux transfusions
C86.3	Lymphome sous-cutané à cellules T de type panniculite	D69.61	Thrombocytopénie non précisée, non qualifiée de réfractaire aux transfusions
C86.4	Lymphome blastique à cellules NK	D70.0	Agranulocytose et neutropénie congénitale
C86.5	Lymphome angio-immunoblastique à cellules T	D70.10	Agranulocytose et neutropénie dues à un médicament: phase critique de moins de 4 jours
C86.6	Syndrome lymphoprolifératif cutané primitif à cellules T, CD30 positif	D70.11	Agranulocytose et neutropénie: Phase critique de 10 à moins de 20 jours
C88.40	Lymphome extranodal de la zone marginale à cellules B, lymphome des tissus lymphoïdes associés aux muqueuses [lymphome MALT]: Sans mention de rémission complète	D70.12	Agranulocytose et neutropénie: Phase critique de 20 jours ou plus
C88.41	Lymphome extranodal de la zone marginale à cellules B, lymphome des tissus lymphoïdes associés aux muqueuses [lymphome MALT]: En rémission complète	D70.13	Agranulocytose et neutropénie dues à un médicament: phase critique de 4 jours à moins de 7 jours
D50.0	Anémie par carence en fer secondaire à une perte de sang (chronique)	D70.14	Agranulocytose et neutropénie dues à un médicament: phase critique de 7 jours à moins de 10 jours
D50.1	Dysphagie sidéropénique	D70.18	Autres formes évolutives d'agranulocytose et neutropénie dues à un médicament
D50.8	Autres anémies par carence en fer	D70.19	Agranulocytose et neutropénie dues à un médicament, non précisées
D50.9	Anémie par carence en fer, sans précision	D70.3	Autre agranulocytose
D51.0	Anémie par carence en vitamine B12 due à une carence en facteur intrinsèque	D70.5	Neutropénie cyclique
D51.1	Anémie par carence en vitamine B12 due à une malabsorption sélective de la vitamine B12, avec protéinurie	D70.6	Autre neutropénie
D51.2	Carence en transcobalamine II	D70.7	Neutropénie, sans précision
D51.3	Autres anémies par carence alimentaire en vitamine B12	D73.1	Hypersplénisme
D51.8	Autres anémies par carence en vitamine B12	D75.9	Maladie du sang et des organes hématopoïétiques, sans précision
D51.9	Anémie par carence en vitamine B12, sans précision	D80.0	Hypogammaglobulinémie héréditaire
D52.0	Anémie par carence alimentaire en acide folique	D80.1	Hypogammaglobulinémie non familiale
D52.1	Anémie par carence en acide folique due à des médicaments	D80.2	Déficit sélectif en immunoglobuline A [IgA]
D52.8	Autres anémies par carence en acide folique	D80.3	Déficit sélectif en sous-classes d'immunoglobulines G [IgG]
D52.9	Anémie par carence en acide folique, sans précision	D80.4	Déficit sélectif en immunoglobuline M [IgM]
D53.0	Anémie par carence en protéines	D80.5	Déficit immunitaire avec augmentation de l'immunoglobuline M [IgM]
D53.1	Autres anémies mégaloblastiques, non classées ailleurs	D80.6	Déficit en anticorps avec immunoglobulines presque normales ou avec hyperimmunoglobulinémie
D53.2	Anémie scorbutique	D80.7	Hypogammaglobulinémie transitoire du nourrisson
D53.8	Autres anémies nutritionnelles précisées	D80.8	Autres déficits immunitaires avec déficit prédominant de la production d'anticorps
D53.9	Anémie nutritionnelle, sans précision	D80.9	Déficit immunitaire avec déficit prédominant de la production d'anticorps, sans précision
D59.0	Anémie hémolytique auto-immune, due à des médicaments	D81.0	Déficit immunitaire combiné sévère [DICS] avec dysgénésie réticulaire
D59.1	Autres anémies hémolytiques auto-immunes	D81.1	Déficit immunitaire combiné sévère [DICS] avec nombre faible de cellules B et T
D59.2	Anémie hémolytique non auto-immune, due à des médicaments	D81.2	Déficit immunitaire combiné sévère [DICS] avec nombre faible ou normal de cellules B
D59.4	Autres anémies hémolytiques non auto-immunes	D81.6	Déficit en complexe majeur d'histocompatibilité classe I
D59.5	Hémoglobinurie nocturne paroxystique [Marchiafava-Micheli]	D81.7	Déficit en complexe majeur d'histocompatibilité classe II
D59.6	Hémoglobinurie due à une hémolyse relevant d'autres causes externes	D81.8	Autres déficits immunitaires combinés
D59.8	Autres anémies hémolytiques acquises	D81.9	Déficit immunitaire combiné, sans précision
D59.9	Anémie hémolytique acquise, sans précision	D82.2	Déficit immunitaire avec micromélie
D60.0	Aplasie médullaire [anémie aplastique] acquise pure, chronique	D82.3	Déficit immunitaire avec réponse héréditaire anormale au virus d'Epstein-Barr
D60.1	Aplasie médullaire [anémie aplastique] acquise pure, transitoire	D82.4	Syndrome d'hyperimmunoglobuline E [IgE]
D60.8	Autres aplasies médullaires [anémie aplastique] acquises pures	D82.8	Déficit immunitaire associé à d'autres anomalies majeures précisées
D60.9	Aplasie médullaire [anémie aplastique] acquise pure, sans précision	D82.9	Déficit immunitaire associé à une anomalie majeure, sans précision
D61.10	Aplasie médullaire [anémie aplastique] médicamenteuse due à un traitement cytostatique	D83.0	Déficit immunitaire commun variable avec anomalies prédominantes du nombre et de la fonction des lymphocytes B
D61.18	Autre aplasie médullaire [anémie aplastique] médicamenteuse	D83.1	Déficit immunitaire commun variable avec anomalies prédominantes des lymphocytes T immunorégulateurs
D61.19	Aplasie médullaire [anémie aplastique] médicamenteuse, sans précision		
D61.2	Anémies aplastiques due à d'autres agents externes		
D61.3	Anémies aplastiques idiopathique		
D61.8	Autres anémies aplastiques précisées		
D61.9	Anémies aplastiques, sans précision		
D62	Anémie posthémorragique aiguë		
D64.0	Anémie sidéroblastique héréditaire		
D64.1	Anémie sidéroblastique secondaire, due à une maladie		
D64.2	Anémie sidéroblastique secondaire, due à des médicaments et des toxines		
D64.3	Autres anémies sidéroblastiques		
D64.4	Anémie dysérythropoïétique congénitale		

D83.2	Déficit immunitaire commun variable avec autoanticorps anti-lymphocytes B ou T	F07.9	Trouble organique de la personnalité et du comportement dû à une affection, une lésion et un dysfonctionnement cérébraux, sans précision
D83.8	Autres déficits immunitaires communs variables	F09	Trouble mental organique ou symptomatique, sans précision
D83.9	Déficit immunitaire commun variable, sans précision	F29	Psychose non organique, sans précision
D84.0	Anomalie de la fonction lymphocytaire antigène-1 (LFA-1)	F30.0	Hypomanie
D84.1	Déficit du complément	F30.1	Manie sans symptômes psychotiques
D84.8	Autres déficits immunitaires précisés	F30.2	Manie avec symptômes psychotiques
D84.9	Déficit immunitaire, sans précision	F30.9	Episode maniaque, sans précision
D89.9	Anomalie du système immunitaire, sans précision	G04.2	Méningo-encéphalite et méningomyélite bactériennes, non classées ailleurs
E40	Kwashiorkor	G04.8	Autres encéphalites, myélites et encéphalomyélites
E41	Marasme nutritionnel	G04.9	Encéphalite, myélite et encéphalomyélite, sans précision
E42	Kwashiorkor avec marasme	G37.9	Affection démyélinisante du système nerveux central, sans précision
E43	Malnutrition protéino-énergétique grave, sans précision	G44.8	Autres syndromes précisés d'algies céphaliques
E44.0	Malnutrition protéino-énergétique modérée	G60.9	Neuropathie héréditaire et idiopathique, sans précision
E44.1	Malnutrition protéino-énergétique légère	G61.0	Syndrome de Guillain-Barré
E45	Retard de développement après malnutrition protéino-énergétique	G61.8	Autres polynévrites inflammatoires
E46	Malnutrition protéino-énergétique, sans précision	G61.9	Polynévrite inflammatoire, sans précision
E50.0	Avitaminose A avec xérosis conjonctival	G62.80	Polynévropathie de réanimation
E50.1	Avitaminose A avec taches de Bitot et xérosis conjonctival	G62.88	Autres polynévropathies précisées
E50.2	Avitaminose A avec xérosis cornéen	G62.9	Polynévrite, sans précision
E50.3	Avitaminose A avec xérosis et ulcération de la cornée	G93.3	Syndrome de fatigue chronique
E50.4	Avitaminose A avec kératomalacie	G93.4	Encéphalopathie, sans précision
E50.5	Avitaminose A avec héméralopie	G93.9	Affection du cerveau, sans précision
E50.6	Avitaminose A avec cicatrices xérophtalmiques de la cornée	G95.2	Compression médullaire, sans précision
E50.7	Autres manifestations oculaires de l'avitaminose A	G95.9	Affection de la moelle épinière, sans précision
E50.8	Autres manifestations de l'avitaminose A	G96.9	Affection du système nerveux central, sans précision
E50.9	Avitaminose A, sans précision	G98	Autres affections du système nerveux, non classées ailleurs
E51.1	Béribéri	H30.0	Choriorétinite en foyer
E51.2	Encéphalopathie de Wernicke	H30.1	Choriorétinite disséminée
E51.8	Autres manifestations de la carence en thiamine	H30.9	Choriorétinite, sans précision
E51.9	Carence en thiamine, sans précision	H35.0	Autres rétinopathies et altérations vasculaires rétiniennees
E52	Carence en acide nicotinique [pellagre]	H54.0	Cécité et forte baisse de la vision binoculaire
E53.0	Carence en riboflavine	H54.1	Atteinte sévère de la vision binoculaire
E53.1	Carence en pyridoxine	H54.2	Atteinte modérée de la vision binoculaire
E53.8	Autres avitaminoses précisées du groupe B	H54.3	Atteinte légère de la vision binoculaire
E53.9	Avitaminose du groupe B, sans précision	H54.4	Cécité et forte baisse de la vision monoculaire
E54	Carence en acide ascorbique	H54.5	Atteinte sévère de la vision monoculaire
E55.0	Rachitisme évolutif	H54.6	Atteinte moyennement sévère de la vision monoculaire
E55.9	Carence en vitamine D, sans précision	H54.9	Atteinte de la vision (binoculaire) non précisée
E56.0	Carence en vitamine E	I20.0	Angine de poitrine instable
E56.1	Carence en vitamine K	I20.1	Angine de poitrine avec spasme coronaire vérifié
E56.8	Carence en autres vitamines	I20.8	Autres formes d'angine de poitrine
E56.9	Avitaminose, sans précision	I20.9	Angine de poitrine, sans précision
E58	Carence alimentaire en calcium	I21.0	Infarctus transmural aigu du myocarde, de la paroi antérieure
E59	Carence alimentaire en sélénium	I21.1	Infarctus transmural aigu du myocarde, de la paroi inférieure
E60	Carence alimentaire en zinc	I21.2	Infarctus transmural aigu du myocarde d'autres localisations
E61.0	Carence en cuivre	I21.3	Infarctus transmural aigu du myocarde, de localisation non précisée
E61.1	Carence en fer	I21.4	Infarctus sous-endocardique aigu du myocarde
E61.2	Carence en magnésium	I21.9	Infarctus aigu du myocarde, sans précision
E61.3	Carence en manganèse	I22.0	Infarctus du myocarde à répétition, de la paroi antérieure
E61.4	Carence en chrome	I22.1	Infarctus du myocarde à répétition, de la paroi inférieure
E61.5	Carence en molybdène	I22.8	Infarctus du myocarde à répétition d'autres localisations
E61.6	Carence en vanadium	I22.9	Infarctus du myocarde à répétition, de localisation non précisée
E61.7	Carence en plusieurs éléments nutritionnels	I23.0	Hémopéricarde comme complication récente d'un infarctus aigu du myocarde
E61.8	Carence en autres éléments nutritionnels précisés	I23.1	Communication interauriculaire comme complication récente d'un infarctus aigu du myocarde
E61.9	Carence en élément nutritionnel, sans précision	I23.2	Communication interventriculaire comme complication récente d'un infarctus aigu du myocarde
E63.0	Carence en acides gras essentiels	I23.3	Rupture de la paroi cardiaque sans hémopéricarde comme complication récente d'un infarctus aigu du myocarde
E63.1	Déséquilibre alimentaire	I23.4	Rupture des cordages tendineux comme complication récente d'un infarctus aigu du myocarde
E63.8	Autres carences nutritionnelles précisées	I23.5	Rupture du muscle papillaire comme complication récente d'un infarctus aigu du myocarde
E63.9	Carence nutritionnelle, sans précision	I23.6	Thrombose de l'oreillette, de l'auricule et du ventricule comme complication récente d'un infarctus aigu du myocarde
E86	Hypovolémie		
E88.1	Lipodystrophie, non classée ailleurs		
E88.9	Anomalie métabolique, sans précision		
F03	Démence, sans précision		
F05.1	Delirium surajouté à une démence		
F06.8	Autres troubles mentaux précisés dus à une lésion cérébrale et un dysfonctionnement cérébral et à une affection physique		
F06.9	Trouble mental sans précision, dû à une lésion cérébrale et un dysfonctionnement cérébral, et à une affection physique		

I23.8	Autres complications récentes d'un infarctus aigu du myocarde	K13.2	Leucoplasie et autres anomalies de l'épithélium buccal, y compris la langue
I24.0	Thrombose coronaire n'entraînant pas un infarctus du myocarde		
I24.1	Syndrome post-infarctus du myocarde	K13.3	Tricholeucoplasie
I24.8	Autres formes de cardiopathies ischémiques aiguës	K22.1	Ulcère de l'œsophage
I24.9	Cardiopathie ischémique aiguë, sans précision	K29.4	Gastrite chronique atrophique
I25.0	Athérosclérose cardio-vasculaire, décrite ainsi	K29.5	Gastrite chronique, sans précision
I25.10	Cardiopathie artérioscléreuse: Sans sténoses ayant un effet hémodynamique	K29.7	Gastrite, sans précision
		K29.9	Gastro-duodénite, sans précision
I25.11	Cardiopathie artérioscléreuse: Implication monotronculaire	K52.0	Gastro-entérite et colite dues à une irradiation
I25.12	Cardiopathie artérioscléreuse: Implication bitronculaire	K52.1	Gastro-entérite et colite toxiques
I25.13	Cardiopathie artérioscléreuse: Implication tritronculaire	K52.2	Gastro-entérite et colite allergiques et alimentaires
I25.14	Cardiopathie artérioscléreuse: Sténose du tronc commun de l'artère coronaire gauche	K52.30	Pancolite indéterminée
		K52.31	Colite indéterminée latérale gauche
I25.15	Cardiopathie artérioscléreuse: Avec sténose de vaisseaux de pontage	K52.32	Colite indéterminée du côlon rectosigmoïde
		K52.38	Autres colites indéterminées
I25.16	Cardiopathie artérioscléreuse: Avec sténose de Stents	K52.8	Autres gastro-entérites et colites non infectieuses précisées
I25.19	Cardiopathie artérioscléreuse: sans précision	K52.9	Gastro-entérite et colite non infectieuses, sans précision
I25.20	Infarctus du myocarde, ancien: survenu entre 29 jours et moins de 4 mois plus tôt	K85.00	Pancréatite aiguë idiopathique: Sans indication de complication d'organe - organique
I25.21	Infarctus du myocarde, ancien: survenu entre 4 mois et moins d'un an plus tôt	K85.01	Pancréatite aiguë idiopathique: Avec complication d'organe - organique
I25.22	Infarctus du myocarde, ancien: survenu il y a 1 an ou plus	K85.10	Pancréatite aiguë d'origine biliaire: Sans indication de complication d'organe - organique
I25.29	Infarctus du myocarde, ancien: sans précision		
I25.3	Anévrisme du cœur:	K85.11	Pancréatite aiguë d'origine biliaire: Avec complication d'organe - organique
I25.4	Anévrisme d'une artère coronaire		
I25.5	Myocardopathie ischémique	K85.20	Pancréatite aiguë alcoolique: Sans indication de complication d'organe - organique
I25.6	Ischémie myocardique asymptomatique		
I25.8	Autres formes de cardiopathie ischémique chronique	K85.21	Pancréatite aiguë alcoolique: Avec complication d'organe - organique
I25.9	Cardiopathie ischémique chronique, sans précision		
I33.0	Endocardite infectieuse aiguë et subaiguë	K85.30	Pancréatite aiguë médicamenteuse: Sans indication de complication d'organe - organique
I33.9	Endocardite aiguë, sans précision		
I38	Endocardite, valvule non précisée	K85.31	Pancréatite aiguë médicamenteuse: Avec complication d'organe - organique
I40.0	Myocardite infectieuse		
I40.1	Myocardite isolée	K85.80	Autres pancréatites aiguës: Sans indication de complication d'organe - organique
I40.8	Autres myocardites aiguës		
I40.9	Myocardite aiguë, sans précision	K85.81	Autres pancréatites aiguës: Avec complication d'organe - organique
I42.9	Myocardopathie, sans précision		
I67.3	Leuco-encéphalopathie vasculaire progressive	K85.90	Pancréatite aiguë, sans précision: Sans indication de complication d'organe - organique
J12.3	Pneumonie due au Metapneumovirus humain	K85.91	Pancréatite aiguë, sans précision: Avec complication d'organe - organique
J12.8	Autres pneumonie virales		
J12.9	Pneumonie virale, sans précision		
J13	Pneumonie due à Streptococcus pneumoniae	K90.9	Malabsorption intestinale, sans précision
J14	Pneumonie due à Haemophilus influenzae	L03.10	Phlegmon de membre(s) supérieure(s)
J15.0	Pneumonie due à Klebsiella pneumoniae	L03.11	Phlegmon de membre(s) inférieure(s)
J15.1	Pneumonie due à Pseudomonas	L03.2	Phlegmon de la face
J15.2	Pneumonie due à des staphylocoques	L03.3	Phlegmon du tronc
J15.3	Pneumonie due à des streptocoques, groupe B	L03.8	Phlegmon d'autres localisations
J15.4	Pneumonie due à d'autres streptocoques	L03.9	Phlegmon, sans précision
J15.5	Pneumonie due à Escherichia coli	L04.0	Lymphadénite aiguë de la face, de la tête et du cou
J15.6	Pneumonie due à d'autres bactéries à Gram négatif	L04.1	Lymphadénite aiguë du tronc
J15.7	Pneumonie due à Mycoplasma pneumoniae	L04.2	Lymphadénite aiguë d'un membre supérieur
J15.8	Autres pneumonies bactériennes	L04.3	Lymphadénite aiguë d'un membre inférieur
J15.9	Pneumonie bactérienne, sans précision	L04.8	Lymphadénite aiguë d'autres localisations
J16.0	Pneumonie due à Chlamydia	L04.9	Lymphadénite aiguë, sans précision
J16.8	Pneumonie due à d'autres micro-organismes infectieux	L27.0	Eruption généralisée due à des médicaments
J18.0	Bronchopneumonie, sans précision	L27.1	Eruption localisée due à des médicaments
J18.1	Pneumonie lobaire, sans précision	L97	Ulcère du membre inférieur, non classé ailleurs
J18.8	Autres pneumonies, micro-organisme non précisé	L98.3	Phlegmon à éosinophiles [Wells]
J18.9	Pneumonies, sans précision	L98.9	Affection de la peau et du tissu cellulaire sous-cutané, sans précision
J32.9	Sinusite chronique, sans précision	M00.00	Arthrite et polyarthrite à staphylocoques: Sièges multiples
J84.8	Autres affections pulmonaires interstitielles précisées	M00.01	Arthrite et polyarthrite à staphylocoques: Région scapulaire
J85.0	Gangrène et nécrose du poumon	M00.02	Arthrite et polyarthrite à staphylocoques: Bras humérus articulation du coude
J85.1	Abcès du poumon avec pneumonie		
J85.2	Abcès du poumon sans pneumonie	M00.03	Arthrite et polyarthrite à staphylocoques: Avant-bras cubitus articulation du poignet
J93.1	Autres pneumothorax spontanés		
J93.8	Autres pneumothorax	M00.04	Arthrite et polyarthrite à staphylocoques: Main carpe
J93.9	Pneumothorax, sans précision	M00.05	Arthrite et polyarthrite à staphylocoques: Région pelvienne
K11.9	Maladie des glandes salivaires, sans précision	M00.06	Arthrite et polyarthrite à staphylocoques: Jambe
K12.0	Aphtes buccaux récidivants	M00.07	Arthrite et polyarthrite à staphylocoques: Cheville et métatarse
K13.0	Maladies des lèvres	M00.08	Arthrite et polyarthrite à staphylocoques: Autres

M00.09	Arthrite et polyarthrite à staphylocoques: Localisations non précisées	M79.29	Névrалgie et névrite, sans précision: Localisations non précisées
M00.10	Arthrite et polyarthrite à pneumocoques: Sièges multiples	M80.40	Ostéoporose médicamenteuse avec fracture pathologique: Sièges multiples
M00.11	Arthrite et polyarthrite à pneumocoques: Région scapulaire	M80.41	Ostéoporose médicamenteuse avec fracture pathologique: Région scapulaire
M00.12	Arthrite et polyarthrite à pneumocoques: Bras humérus articulation du coude	M80.42	Ostéoporose médicamenteuse avec fracture pathologique: Bras humérus articulation du coude
M00.13	Arthrite et polyarthrite à pneumocoques: Avant-bras cubitus articulation du poignet	M80.43	Ostéoporose médicamenteuse avec fracture pathologique: Avant-bras cubitus articulation du poignet
M00.14	Arthrite et polyarthrite à pneumocoques: Main carpe	M80.44	Ostéoporose médicamenteuse avec fracture pathologique: Main carpe
M00.15	Arthrite et polyarthrite à pneumocoques: Région pelvienne	M80.45	Ostéoporose médicamenteuse avec fracture pathologique: Région pelvienne
M00.16	Arthrite et polyarthrite à pneumocoques: Jambe	M80.46	Ostéoporose médicamenteuse avec fracture pathologique: Jambe
M00.17	Arthrite et polyarthrite à pneumocoques: Cheville et métatarse	M80.47	Ostéoporose médicamenteuse avec fracture pathologique: Cheville et métatarse
M00.18	Arthrite et polyarthrite à pneumocoques: Autres	M80.48	Ostéoporose médicamenteuse avec fracture pathologique: Autres
M00.19	Arthrite et polyarthrite à pneumocoques: Localisations non précisées	M80.49	Ostéoporose médicamenteuse avec fracture pathologique: Localisations non précisées
M00.20	Autres arthrites et polyarthrites à streptocoques: Sièges multiples	M83.50	Autres ostéomalacies médicamenteuses de l'adulte: Sièges multiples
M00.21	Autres arthrites et polyarthrites à streptocoques: Région scapulaire	M83.51	Autres ostéomalacies médicamenteuses de l'adulte: Région scapulaire
M00.22	Autres arthrites et polyarthrites à streptocoques: Bras humérus articulation du coude	M83.52	Autres ostéomalacies médicamenteuses de l'adulte: Bras humérus articulation du coude
M00.23	Autres arthrites et polyarthrites à streptocoques: Avant-bras cubitus articulation du poignet	M83.53	Autres ostéomalacies médicamenteuses de l'adulte: Avant-bras cubitus articulation du poignet
M00.24	Autres arthrites et polyarthrites à streptocoques: Main carpe	M83.54	Autres ostéomalacies médicamenteuses de l'adulte: Main carpe
M00.25	Autres arthrites et polyarthrites à streptocoques: Région pelvienne	M83.55	Autres ostéomalacies médicamenteuses de l'adulte: Région pelvienne
M00.26	Autres arthrites et polyarthrites à streptocoques: Jambe	M83.56	Autres ostéomalacies médicamenteuses de l'adulte: Jambe
M00.27	Autres arthrites et polyarthrites à streptocoques: Cheville et métatarse	M83.57	Autres ostéomalacies médicamenteuses de l'adulte: Cheville et métatarse
M00.28	Autres arthrites et polyarthrites à streptocoques: Autres	M83.58	Autres ostéomalacies médicamenteuses de l'adulte: Autres
M00.29	Autres arthrites et polyarthrites à streptocoques: Localisations non précisées	M83.59	Autres ostéomalacies médicamenteuses de l'adulte: Localisations non précisées
M00.90	Arthrite à bactéries pyogènes, sans précision: Sièges multiples	N00.0	Syndrome néphritique aigu: Anomalies glomérulaires mineures
M00.91	Arthrite à bactéries pyogènes, sans précision: Région scapulaire	N00.1	Syndrome néphritique aigu: Lésions glomérulaires segmentaires et focales
M00.92	Arthrite à bactéries pyogènes, sans précision: Bras humérus articulation du coude	N00.2	Syndrome néphritique aigu: Glomérulonéphrite membraneuse diffuse
M00.93	Arthrite à bactéries pyogènes, sans précision: Avant-bras cubitus articulation du poignet	N00.3	Syndrome néphritique aigu: Glomérulonéphrite mésangio-proliférative diffuse
M00.94	Arthrite à bactéries pyogènes, sans précision: Main carpe	N00.4	Syndrome néphritique aigu: Glomérulonéphrite proliférative endocapillaire diffuse
M00.95	Arthrite à bactéries pyogènes, sans précision: Région pelvienne	N00.5	Syndrome néphritique aigu: Glomérulonéphrite mésangiocapillaire diffuse
M00.96	Arthrite à bactéries pyogènes, sans précision: Jambe	N00.6	Syndrome néphritique aigu: Maladie à dépôt dense
M00.97	Arthrite à bactéries pyogènes, sans précision: Cheville et métatarse	N00.7	Syndrome néphritique aigu: Glomérulonéphrite diffuse en croissant
M00.98	Arthrite à bactéries pyogènes, sans précision: Autres	N00.8	Syndrome néphritique aigu: Autres modifications morphologiques
M00.99	Arthrite à bactéries pyogènes, sans précision: Localisations non précisées	N00.9	Syndrome néphritique aigu: Type de modification morphologique non précisé
M13.90	Arthrite, sans précision: Sièges multiples	N01.0	Syndrome néphritique d'évolution rapide: Anomalies glomérulaires mineures
M13.91	Arthrite, sans précision: Région scapulaire	N01.1	Syndrome néphritique d'évolution rapide: Lésions glomérulaires segmentaires et focales
M13.92	Arthrite, sans précision: Bras humérus articulation du coude	N01.2	Syndrome néphritique d'évolution rapide: Glomérulonéphrite membraneuse diffuse
M13.93	Arthrite, sans précision: Avant-bras cubitus articulation du poignet	N01.3	Syndrome néphritique d'évolution rapide: Glomérulonéphrite mésangio-proliférative diffuse
M13.94	Arthrite, sans précision: Main carpe	N01.4	Syndrome néphritique d'évolution rapide: Glomérulonéphrite proliférative endocapillaire diffuse
M13.95	Arthrite, sans précision: Région pelvienne	N01.5	Syndrome néphritique d'évolution rapide: Glomérulonéphrite mésangiocapillaire diffuse
M13.96	Arthrite, sans précision: Jambe	N01.6	Syndrome néphritique d'évolution rapide: Maladie à dépôt dense
M13.97	Arthrite, sans précision: Cheville et métatarse	N01.7	Syndrome néphritique d'évolution rapide: Glomérulonéphrite diffuse en croissant
M13.98	Arthrite, sans précision: Autres		
M13.99	Arthrite, sans précision: Localisations non précisées		
M54.10	Radiculopathie: Localisations multiples de la colonne vertébrale		
M54.11	Radiculopathie: Région occipito-atloïdo-axoïdienne		
M54.19	Radiculopathie: Localisation non précisée		
M79.20	Névrалgie et névrite, sans précision: Sièges multiples		
M79.21	Névrалgie et névrite, sans précision: Région scapulaire		
M79.22	Névrалgie et névrite, sans précision: Bras humérus articulation du coude		
M79.23	Névrалgie et névrite, sans précision: Avant-bras cubitus articulation du poignet		
M79.24	Névrалgie et névrite, sans précision: Main carpe		
M79.25	Névrалgie et névrite, sans précision: Région pelvienne		
M79.26	Névrалgie et névrite, sans précision: Jambe		
M79.27	Névrалgie et névrite, sans précision: Cheville et métatarse		
M79.28	Névrалgie et névrite, sans précision: Autres		

N01.8	Syndrome néphritique d'évolution rapide: Autres modifications morphologiques	N05.6	Syndrome néphritique, sans précision: Maladie à dépôt dense
N01.9	Syndrome néphritique d'évolution rapide: Type de modification morphologique non précisé	N05.7	Syndrome néphritique, sans précision: Glomérulonéphrite diffuse en croissant
N03.0	Syndrome néphritique chronique: Anomalies glomérulaires mineures	N05.8	Syndrome néphritique, sans précision: Autres modifications morphologiques
N03.1	Syndrome néphritique chronique: Lésions glomérulaires segmentaires et focales	N05.9	Syndrome néphritique, sans précision: Type de modification morphologique non précisé
N03.2	Syndrome néphritique chronique: Glomérulonéphrite membraneuse diffuse	N14.0	Néphropathie due à un analgésique
N03.3	Syndrome néphritique chronique: Glomérulonéphrite mésangio-proliférative diffuse	N14.1	Néphropathie due à d'autres médicaments et substances biologiques
N03.4	Syndrome néphritique chronique: Glomérulonéphrite proliférative endocapillaire diffuse	N14.2	Néphropathie due à un médicament ou une substance biologique, sans précision
N03.5	Syndrome néphritique chronique: Glomérulonéphrite mésangiocapillaire diffuse	N14.3	Néphropathie due à des métaux lourds
N03.6	Syndrome néphritique chronique: Maladie à dépôt dense	N14.4	Néphropathie toxique, non classée ailleurs
N03.7	Syndrome néphritique chronique: Glomérulonéphrite diffuse en croissant	N15.0	Néphropathie des Balkans
N03.8	Syndrome néphritique chronique: Autres modifications morphologiques	N15.8	Autres maladies rénales tubulo-interstitielles précisées
N03.9	Syndrome néphritique chronique: Type de modification morphologique non précisé	N15.9	Maladie rénale tubulo-interstitielle, sans précision
N04.0	Syndrome néphrotique: Anomalies glomérulaires mineures	N28.9	Affection du rein et de l'uretère, sans précision
N04.1	Syndrome néphrotique: Lésions glomérulaires segmentaires et focales	R06.0	Dyspnée
N04.2	Syndrome néphrotique: Glomérulonéphrite membraneuse diffuse	R06.4	Hyperventilation
N04.3	Syndrome néphrotique: Glomérulonéphrite mésangio-proliférative diffuse	R06.88	Anomalies respiratoires autres et non précisées
N04.4	Syndrome néphrotique: Glomérulonéphrite proliférative endocapillaire diffuse	R16.0	Hépatomégalie, non classée ailleurs
N04.5	Syndrome néphrotique: Glomérulonéphrite mésangiocapillaire diffuse	R16.1	Splénomégalie, non classée ailleurs
N04.6	Syndrome néphrotique: Maladie à dépôt dense	R21	Rash et autres éruptions cutanées non spécifiques
N04.7	Syndrome néphrotique: Glomérulonéphrite diffuse en croissant	R50.2	Fièvre due à des médicaments [Drug fever]
N04.8	Syndrome néphrotique: Autres modifications morphologiques	R50.80	Fièvre d'étiologie inconnue
N04.9	Syndrome néphrotique: Type de modification morphologique non précisé	R50.88	Autre fièvre précisée
N05.0	Syndrome néphritique, sans précision: Anomalies glomérulaires mineures	R50.9	Fièvre, sans précision
N05.1	Syndrome néphritique, sans précision: Lésions glomérulaires segmentaires et focales	R51	Céphalée
N05.2	Syndrome néphritique, sans précision: Glomérulonéphrite membraneuse diffuse	R53	Malaise et fatigue
N05.3	Syndrome néphritique, sans précision: Glomérulonéphrite mésangio-proliférative diffuse	R57.2	Choc septique
N05.4	Syndrome néphritique, sans précision: Glomérulonéphrite proliférative endocapillaire diffuse	R59.0	Adénopathies localisées
N05.5	Syndrome néphritique, sans précision: Glomérulonéphrite mésangiocapillaire diffuse	R59.1	Adénopathies généralisées
		R59.9	Adénopathie, sans précision
		R61.0	Hyperhidrose localisée
		R61.1	Hyperhidrose généralisée
		R61.9	Hyperhidrose, sans précision
		R62.0	Maturation retardée
		R62.8	Autres retards du développement physiologique
		R62.9	Retard du développement physiologique, sans précision
		R63.4	Perte de poids anormale
		R64	Cachexie
		U04.9	Syndrome respiratoire aigu sévère [SRAS], sans précision
		Z29.1	Immunothérapie prophylactique
		Z29.20	Chimiothérapie prophylactique locale
		Z29.21	Chimiothérapie prophylactique systémique
		Z29.28	Autres mesures de chimiothérapie prophylactique
		Z29.8	Autres mesures prophylactiques précisées

diagnostic pour MDC 18A (MDC18A-2)

B20	Immunodéficience humaine virale [VIH], à l'origine de maladies infectieuses et parasitaires	B23.0	Syndrome d'infection aiguë par VIH
B21	Immunodéficience humaine virale [VIH], à l'origine de tumeurs malignes	B23.8	Maladie par VIH à l'origine d'autres états précisés
B22	Immunodéficience humaine virale [VIH], à l'origine d'autres affections précisées	B24	Immunodéficience humaine virale [VIH], sans précision
		F02.4	Démence de la maladie due au virus de l'immunodéficience humaine [VIH] (B22)

ADRG S01

Maladie due au VIH avec procédure opératoire

Procédure opératoire

DRG S01Z

Maladie due au VIH avec procédure opératoire

ADRG S60 Maladie due au VIH, un jour d'hospitalisation

Durée de séjour égale 1 jour et Raison de la sortie n'est pas égal à Décédé (07)

DRG S60Z Maladie due au VIH, un jour d'hospitalisation**ADRG S62 Néof ormation maligne lors de maladie due au VIH**

Diagnostic principal dans le tableau S62-1

DRG S62Z Néof ormation maligne lors de maladie due au VIH**diagnostic S62-1**

B21	Immunodéficience humaine virale [VIH], à l'origine de tumeurs malignes	C83.5	Lymphome lymphoblastique
C44.0	Tumeur maligne: Face cutanée de la lèvre	C83.7	Lymphome de Burkitt
C44.1	Tumeur maligne: Peau de la paupière, y compris le canthus	C83.8	Autres lymphomes non folliculaires
C44.2	Tumeur maligne: Peau de l'oreille et du conduit auditif externe	C83.9	Lymphome non folliculaire, sans précision
C44.3	Tumeur maligne: Peau de la face, parties autres et non précisées	C84.4	Lymphome périphérique à cellules T, non spécifié
C44.4	Tumeur maligne: Peau du cuir chevelu et du cou	C84.5	Autres lymphomes à cellules T/NK matures
C44.5	Tumeur maligne: Peau du tronc	C84.7	Lymphome anaplasique à grandes cellules, ALK négatif
C44.6	Tumeur maligne: Peau du membre supérieur, y compris l'épaule	C84.8	Lymphome cutané à cellules T, sans précision
C44.7	Tumeur maligne: Peau du membre inférieur, y compris la hanche	C84.9	Lymphome à cellules T/NK matures, sans précision
C44.8	Tumeur maligne: Lésion à localisations contiguës de la peau	C85.1	Lymphomes à cellules B, sans précision
C44.9	Tumeur maligne de la peau, sans précision	C85.2	Lymphome médiastinal (thymique) à grandes cellules B
C46.0	Sarcome de Kaposi de la peau	C85.9	Lymphome non hodgkinien, non précisé
C46.1	Sarcome de Kaposi des tissus mous	C86.1	Lymphome hépatosplénique à cellules T
C46.2	Sarcome de Kaposi du palais	C86.2	Lymphome à cellules T de type entéropathique
C46.3	Sarcome de Kaposi des ganglions lymphatiques	C86.3	Lymphome sous-cutané à cellules T de type panniculite
C46.7	Sarcome de Kaposi d'autres sièges	C86.4	Lymphome blastique à cellules NK
C46.8	Sarcome de Kaposi d'organes multiples	C86.5	Lymphome angio-immunoblastique à cellules T
C46.9	Sarcome de Kaposi, sans précision	C86.6	Syndrome lymphoprolifératif cutané primitif à cellules T, CD30 positif
C82.2	Lymphome folliculaire de grade III, sans précision	C88.40	Lymphome extranodal de la zone marginale à cellules B, lymphome des tissus lymphoïdes associés aux muqueuses [lymphome MALT]: Sans mention de rémission complète
C82.3	Lymphome folliculaire de grade IIIa	C88.41	Lymphome extranodal de la zone marginale à cellules B, lymphome des tissus lymphoïdes associés aux muqueuses [lymphome MALT]: En rémission complète
C82.4	Lymphome folliculaire de grade IIIb		
C83.0	Lymphome à petites cellules B		
C83.3	Lymphome diffus à grandes cellules B		

ADRG S63 Infection lors de maladie due au VIH

Diagnostic principal dans le tableau S63-1

DRG S63A Infection lors de maladie due au VIH avec diagnostic complexe et CC extrêmement sévères ou septicémie avec maladie particulière due au VIH ou procédure de complication

Diagnostic dans le tableau S63-2 et PCCL > 3 ou diagnostic principal dans le tableau S63-3 et diagnostic dans le tableau S63-4 ou Procédures de complications

DRG S63B Infection lors de maladie due au VIH**diagnostic S63-1**

A02.0	Entérite à Salmonella	A04.2	Infection entéro-invasive à Escherichia coli
A02.1	Septicémie à Salmonella	A04.3	Infection entéro-hémorragique à Escherichia coli
A02.2	Infection localisée à Salmonella	A04.4	Autres infections intestinales à Escherichia coli
A02.8	Autres infections précisées à Salmonella	A04.5	Entérite à Campylobacter
A02.9	Infection à Salmonella, sans précision	A04.6	Entérite à Yersinia enterocolitica
A04.0	Infection entéropathogène à Escherichia coli	A04.70	Entérocolite à Clostridium difficile sans mégacolon, sans autres complications au niveau des organes
A04.1	Infection entérotogène à Escherichia coli		

A04.71	Entérocolite à Clostridium difficile sans mégacôlon, avec d'autres complications au niveau des organes	A60.1	Infection de la marge cutanée de l'anus et du rectum, par le virus de l'herpès
A04.72	Entérocolite à Clostridium difficile avec mégacôlon, sans autres complications organiques	A60.9	Infection ano-génitale par le virus de l'herpès, sans précision
A04.73	Entérocolite à Clostridium difficile avec mégacôlon, avec d'autres complications organiques	A74.0	Conjonctivite à Chlamydia {H13.1}
A04.79	Entérocolite à Clostridium difficile, sans précision	A74.8	Autres infections à Chlamydia précisées
A04.8	Autres infections intestinales bactériennes précisées	A74.9	Infection à Chlamydia, sans précision
A04.9	Infection intestinale bactérienne, sans précision	A81.2	Leucoencéphalopathie multifocale progressive
A07.2	Cryptosporidiose	A87.0	Méningite à entérovirus {G02.0}
A07.3	Infection à Isospora	A87.1	Méningite à adénovirus {G02.0}
A08.0	Entérite à rotavirus	A87.8	Autres méningites virales
A08.1	Gastro-entéropathie aiguë à l'agent de Norwalk	A87.9	Méningite virale, sans précision
A08.2	Entérite à adénovirus	B00.0	Eczéma herpétique
A08.3	Autres entérites virales	B00.1	Dermite vésiculaire due au virus de l'herpès
A08.4	Infections intestinales virales, sans précision	B00.2	Gingivo-stomatite et pharyngo-amygdalite due au virus de l'herpès
A08.5	Autres infections intestinales précisées	B00.3	Méningite due au virus de l'herpès {G02.0}
A18.0	Tuberculose des os et des articulations	B00.4	Encéphalite due au virus de l'herpès {G05.1}
A18.1	Tuberculose de l'appareil génito-urinaire	B00.5	Affections oculaires dues au virus de l'herpès
A18.3	Tuberculose de l'intestin, du péritoine et des ganglions mésentériques	B00.7	Maladie disséminée due au virus de l'herpès
A18.4	Tuberculose de la peau et du tissu cellulaire sous-cutané	B00.8	Autres formes d'infection due au virus de l'herpès
A18.5	Tuberculose de l'œil	B00.9	Infection due au virus de l'herpès, sans précision
A18.6	Tuberculose de l'oreille	B02.0	Encéphalite zostérienne {G05.1}
A18.7	Tuberculose des surrénales {E35.1}	B02.1	Méningite zostérienne {G02.0}
A31.1	Infection cutanée à Mycobacterium	B02.2	Zona accompagné d'autres manifestations neurologiques
A31.80	Infection mycobactérienne atypique disséminée	B02.3	Zona ophtalmique
A31.88	Autres infections mycobactériennes	B02.7	Zona disséminé
A31.9	Infection à Mycobacterium, sans précision	B02.8	Zona avec autres complications
A40.0	Septicémie à streptocoques, groupe A	B02.9	Zona sans complication
A40.1	Septicémie à streptocoques, groupe B	B05.0	Rougeole compliquée d'une encéphalite {G05.1}
A40.2	Septicémie à streptocoques, groupe D	B05.1	Rougeole compliquée d'une méningite {G02.0}
A40.3	Septicémie à Streptococcus pneumoniae	B05.2	Rougeole compliquée d'une pneumonie {J17.1}
A40.8	Autres septicémies à streptocoques	B05.3	Rougeole compliquée d'une otite moyenne {H67.1}
A40.9	Septicémie à streptocoques, sans précision	B05.4	Rougeole avec complications intestinales
A41.0	Septicémie à staphylocoques dorés	B05.8	Rougeole avec autres complications
A41.1	Septicémie à d'autres staphylocoques précisés	B05.9	Rougeole sans complication
A41.2	Septicémie à staphylocoques non précisés	B17.1	Hépatite aiguë C
A41.3	Septicémie à Haemophilus influenzae	B20	Immunodéficience humaine virale [VIH], à l'origine de maladies infectieuses et parasitaires
A41.4	Septicémie à micro-organismes anaérobies	B22	Immunodéficience humaine virale [VIH], à l'origine d'autres affections précisées
A41.51	Septicémie: escherichia coli [E. coli]	B23.0	Syndrome d'infection aiguë par VIH
A41.52	Septicémie: pseudomonas	B23.8	Maladie par VIH à l'origine d'autres états précisés
A41.58	Septicémie: autres micro-organismes Gram négatif	B24	Immunodéficience humaine virale [VIH], sans précision
A41.8	Autres septicémies précisées	B25.0	Pneumonie à cytomégalovirus {J17.1}
A41.9	Septicémie, sans précision	B25.1	Hépatite à cytomégalovirus {K77.0}
A43.0	Nocardiose pulmonaire	B25.2	Pancréatite à cytomégalovirus {K87.1}
A43.1	Nocardiose cutanée	B25.80	Infection à cytomégalovirus de l'appareil digestif
A43.8	Autres formes de nocardiose	B25.88	Autres infections à cytomégalovirus
A43.9	Nocardiose, sans précision	B25.9	Maladie à cytomégalovirus, sans précision
A48.1	Maladie des légionnaires avec pneumonie	B34.4	Infection papovvirale, siège non précisé
A48.2	Maladie des légionnaires, sans signes pulmonaires [fièvre de Pontiac]	B34.9	Infection virale, sans précision
A51.0	Syphilis génitale primaire	B35.0	Teigne de la barbe et du cuir chevelu
A51.1	Syphilis anale primaire	B35.1	Teigne de l'ongle
A51.2	Syphilis primaire d'autres localisations	B35.2	Teigne de la main
A51.3	Syphilis secondaire de la peau et des muqueuses	B35.3	Teigne du pied
A51.4	Autres formes de syphilis secondaire	B35.4	Teigne de la peau glabre
A51.5	Syphilis précoce, latente	B35.5	Teigne imbriquée
A51.9	Syphilis précoce, sans précision	B35.6	Teigne inguinale [teigne crurale]
A52.0	Syphilis cardio-vasculaire	B35.8	Autres dermatophytoses
A52.1	Syphilis nerveuse symptomatique	B35.9	Dermatophytose, sans précision
A52.2	Syphilis nerveuse asymptomatique	B36.0	Pityriasis versicolor
A52.3	Syphilis nerveuse, sans précision	B36.1	Tinea nigra
A52.7	Autres formes tardives de syphilis symptomatique	B36.2	Piedra blanche [Piedra alba]
A52.8	Syphilis tardive, latente	B36.3	Piedra noire [Piedra nigra]
A52.9	Syphilis tardive, sans précision	B36.8	Autres mycoses superficielles précisées
A53.0	Syphilis latente, non précisée précoce ou tardive	B36.9	Mycose superficielle, sans précision
A53.9	Syphilis, sans précision	B37.0	Stomatite à Candida
A60.0	Infection des organes génitaux et de l'appareil génito-urinaire par le virus de l'herpès	B37.1	Candidose pulmonaire
		B37.2	Candidose de la peau et des ongles
		B37.5	Méningite à Candida {G02.1}

B37.6	Endocardite à Candida {I39.8}	B60.8	Autres maladies précisées dues à des protozoaires
B37.7	Septicémie à Candida	B78.0	Anguillulose intestinale
B37.81	Œsophagite à Candida	B78.1	Anguillulose cutanée
B37.88	Autres localisations de candidose	B78.7	Anguillulose disséminée
B37.9	Candidose, sans précision	B78.9	Anguillulose, sans précision
B38.0	Coccidioïdomycose pulmonaire aiguë	B88.8	Autres infestations précisées
B38.1	Coccidioïdomycose pulmonaire chronique	I33.0	Endocardite infectieuse aiguë et subaiguë
B38.2	Coccidioïdomycose pulmonaire, sans précision	I33.9	Endocardite aiguë, sans précision
B38.3	Coccidioïdomycose cutanée	I38	Endocardite, valvule non précisée
B38.4	Méningite à coccidioïdomycose {G02.1}	I40.0	Myocardite infectieuse
B38.7	Coccidioïdomycose disséminée	I40.1	Myocardite isolée
B38.8	Autres formes de coccidioïdomycose	I40.8	Autres myocardites aiguës
B38.9	Coccidioïdomycose, sans précision	I40.9	Myocardite aiguë, sans précision
B39.0	Histoplasmose pulmonaire aiguë à Histoplasma capsulatum	I42.9	Myocardiopathie, sans précision
B39.1	Histoplasmose pulmonaire chronique à Histoplasma capsulatum	I67.3	Leuco-encéphalopathie vasculaire progressive
B39.2	Histoplasmose pulmonaire à Histoplasma capsulatum, sans précision	J12.3	Pneumonie due au Metapneumovirus humain
B39.3	Histoplasmose disséminée à Histoplasma capsulatum	J12.8	Autres pneumonie virales
B39.4	Histoplasmose à Histoplasma capsulatum, sans précision	J12.9	Pneumonie virale, sans précision
B39.5	Histoplasmose à Histoplasma duboisii	J13	Pneumonie due à Streptococcus pneumoniae
B39.9	Histoplasmose, sans précision	J14	Pneumonie due à Haemophilus influenzae
B44.0	Aspergillose pulmonaire invasive	J15.0	Pneumonie due à Klebsiella pneumoniae
B44.1	Autres aspergilloses pulmonaires	J15.1	Pneumonie due à Pseudomonas
B44.2	Aspergillose amygdalienne	J15.2	Pneumonie due à des staphylocoques
B44.7	Aspergillose disséminée	J15.3	Pneumonie due à des streptocoques, groupe B
B44.8	Autres formes d'aspergillose	J15.4	Pneumonie due à d'autres streptocoques
B44.9	Aspergillose, sans précision	J15.5	Pneumonie due à Escherichia coli
B45.0	Cryptococcose pulmonaire	J15.6	Pneumonie due à d'autres bactéries à Gram négatif
B45.1	Cryptococcose cérébrale	J15.7	Pneumonie due à Mycoplasma pneumoniae
B45.2	Cryptococcose cutanée	J15.8	Autres pneumonies bactériennes
B45.3	Cryptococcose osseuse	J15.9	Pneumonie bactérienne, sans précision
B45.7	Cryptococcose disséminée	J16.0	Pneumonie due à Chlamydia
B45.8	Autres formes de cryptococcose	J16.8	Pneumonie due à d'autres micro-organismes infectieux
B45.9	Cryptococcose, sans précision	J18.0	Bronchopneumonie, sans précision
B48.7	Mycoses opportunistes	J18.1	Pneumonie lobaire, sans précision
B55.0	Leishmaniose viscérale	J18.8	Autres pneumonies, micro-organisme non précisé
B58.0	Oculopathie à Toxoplasma	J18.9	Pneumonies, sans précision
B58.1	Hépatite à Toxoplasma {K77.0}	J85.0	Gangrène et nécrose du poumon
B58.2	Méningo-encéphalite à Toxoplasma {G05.2}	J85.1	Abcès du poumon avec pneumonie
B58.3	Toxoplasmose pulmonaire {J17.3}	J85.2	Abcès du poumon sans pneumonie
B58.8	Toxoplasmose avec atteinte d'autres organes	J93.1	Autres pneumothorax spontanés
B58.9	Toxoplasmose, sans précision	J93.8	Autres pneumothorax
B59	Pneumocystose {J17.3}	J93.9	Pneumothorax, sans précision
B60.0	Babésiose	R57.2	Choc septique
B60.1	Acanthamoebiose	U04.9	Syndrome respiratoire aigu sévère [SRAS], sans précision
B60.2	Næglériase		

diagnostic S63-2

A15.0	Tuberculose pulmonaire, confirmée par examen microscopique de l'expectoration, avec ou sans culture ou par procédé de biologie moléculaire	A15.9	Tuberculose de l'appareil respiratoire sans précision, avec confirmation bactériologique, par biologie moléculaire et histologique
A15.1	Tuberculose pulmonaire, confirmée par culture seulement	A16.0	Tuberculose pulmonaire, sans confirmation bactériologique, par biologie moléculaire ou histologique
A15.2	Tuberculose pulmonaire, avec confirmation histologique	A16.1	Tuberculose pulmonaire, sans examen bactériologique, par biologie moléculaire et histologique
A15.3	Tuberculose pulmonaire, avec confirmation, moyen autre et non précisé	A16.2	Tuberculose pulmonaire, sans mention de confirmation bactériologique, par biologie moléculaire ou histologique
A15.4	Tuberculose des ganglions intrathoraciques, avec confirmation bactériologique, par biologie moléculaire ou histologique	A16.3	Tuberculose des ganglions intrathoraciques, sans mention de confirmation, bactériologique, par biologie moléculaire ou histologique
A15.5	Tuberculose du larynx, de la trachée et des bronches, avec confirmation bactériologique, par biologie moléculaire ou histologique	A16.4	Tuberculose du larynx, de la trachée et des bronches, sans mention de confirmation bactériologique, par biologie moléculaire ou histologique
A15.6	Pleurésie tuberculeuse, avec confirmation bactériologique, par biologie moléculaire ou histologique	A16.5	Pleurésie tuberculeuse, sans mention de confirmation bactériologique, par biologie moléculaire ou histologique
A15.7	Primo-infection tuberculeuse de l'appareil respiratoire, avec confirmation bactériologique, par biologie moléculaire ou histologique	A16.7	Primo-infection tuberculeuse de l'appareil respiratoire, sans mention de confirmation bactériologique, par biologie moléculaire ou histologique
A15.8	Autres formes de tuberculose de l'appareil respiratoire, avec confirmation, bactériologique, par biologie moléculaire ou histologique		

A16.8	Autres formes de tuberculose de l'appareil respiratoire, sans mention de confirmation bactériologique, par biologie moléculaire ou histologique	A18.7	Tuberculose des surrénales {E35.1}
A16.9	Tuberculose de l'appareil respiratoire sans précision, sans mention de confirmation bactériologique, par biologie moléculaire ou histologique	A18.8	Tuberculose d'autres organes précisés
A17.0	Méningite tuberculeuse {G01}	A19.0	Tuberculose miliaire aiguë, localisation unique et précisée
A17.1	Tuberculome méningé {G07}	A19.1	Tuberculose miliaire aiguë, sièges multiples
A17.8	Autres formes de tuberculose du système nerveux	A19.2	Tuberculose miliaire aiguë, sans précision
A17.9	Tuberculose du système nerveux, sans précision {G99.8}	A19.8	Autres tuberculoses miliaires
A18.0	Tuberculose des os et des articulations	A19.9	Tuberculose miliaire, sans précision
A18.1	Tuberculose de l'appareil génito-urinaire	A31.0	Infection pulmonaire à Mycobacterium
A18.2	Adénopathie tuberculeuse périphérique	B55.0	Leishmaniose viscérale
A18.3	Tuberculose de l'intestin, du péritoine et des ganglions mésentériques	B58.2	Méningo-encéphalite à Toxoplasma {G05.2}
A18.4	Tuberculose de la peau et du tissu cellulaire sous-cutané	B59	Pneumocystose {J17.3}
A18.5	Tuberculose de l'œil	J85.0	Gangrène et nécrose du poumon
A18.6	Tuberculose de l'oreille	J85.1	Abcès du poumon avec pneumonie
		J85.2	Abcès du poumon sans pneumonie
		J85.3	Abcès du médiastin
		J86.0	Pyothorax avec fistule
		J86.9	Pyothorax sans fistule

diagnostic principal S63-3

A40.0	Septicémie à streptocoques, groupe A	A41.3	Septicémie à Haemophilus influenzae
A40.1	Septicémie à streptocoques, groupe B	A41.4	Septicémie à micro-organismes anaérobies
A40.2	Septicémie à streptocoques, groupe D	A41.51	Septicémie: escherichia coli [E. coli]
A40.3	Septicémie à Streptococcus pneumoniae	A41.52	Septicémie: pseudomonas
A40.8	Autres septicémies à streptocoques	A41.58	Septicémie: autres micro-organismes Gram négatif
A40.9	Septicémie à streptocoques, sans précision	B02.0	Encéphalite zostérienne {G05.1}
A41.0	Septicémie à staphylocoques dorés	B02.1	Méningite zostérienne {G02.0}
A41.1	Septicémie à d'autres staphylocoques précisés	B02.3	Zona ophtalmique
A41.2	Septicémie à staphylocoques non précisés		

diagnostic S63-4

U60.3	Catégories cliniques de l'infection par le VIH: Catégorie C
U61.3	Nombre de lymphocytes T auxiliaires dans la maladie due au VIH : Catégorie 3

ADRG S65

Autres affections lors de maladie due au VIH

Diagnostic principal dans le tableau S65-1

DRG S65Z

Autres affections lors de maladie due au VIH

diagnostic S65-1

A81.8	Autres infections atypiques à virus, du système nerveux central	D52.1	Anémie par carence en acide folique due à des médicaments
A81.9	Infection atypiques à virus, du système nerveux central, sans précision	D52.8	Autres anémies par carence en acide folique
A85.0	Encéphalite à entérovirus {G05.1}	D52.9	Anémie par carence en acide folique, sans précision
A85.1	Encéphalite à adénovirus {G05.1}	D53.0	Anémie par carence en protéines
A85.8	Autres encéphalites virales précisées	D53.1	Autres anémies mégaloblastiques, non classées ailleurs
A86	Encéphalite virale, sans précision	D53.2	Anémie scorbutique
A88.8	Autres infections virales précisées du système nerveux central	D53.8	Autres anémies nutritionnelles précisées
A89	Infection virale du système nerveux central, sans précision	D53.9	Anémie nutritionnelle, sans précision
D50.0	Anémie par carence en fer secondaire à une perte de sang (chronique)	D59.0	Anémie hémolytique auto-immune, due à des médicaments
D50.1	Dysphagie sidéropénique	D59.1	Autres anémies hémolytiques auto-immunes
D50.8	Autres anémies par carence en fer	D59.2	Anémie hémolytique non auto-immune, due à des médicaments
D50.9	Anémie par carence en fer, sans précision	D59.4	Autres anémies hémolytiques non auto-immunes
D51.0	Anémie par carence en vitamine B12 due à une carence en facteur intrinsèque	D59.5	Hémoglobinurie nocturne paroxystique [Marchiafava-Micheli]
D51.1	Anémie par carence en vitamine B12 due à une malabsorption sélective de la vitamine B12, avec protéinurie	D59.6	Hémoglobinurie due à une hémolyse relevant d'autres causes externes
D51.2	Carence en transcobalamine II	D59.8	Autres anémies hémolytiques acquises
D51.3	Autres anémies par carence alimentaire en vitamine B12	D59.9	Anémie hémolytique acquise, sans précision
D51.8	Autres anémies par carence en vitamine B12	D60.0	Aplasia médullaire [anémie aplastique] acquise pure, chronique
D51.9	Anémie par carence en vitamine B12, sans précision	D60.1	Aplasia médullaire [anémie aplastique] acquise pure, transitoire
D52.0	Anémie par carence alimentaire en acide folique	D60.8	Autres aplasies médullaires [anémie aplastique] acquises pures
		D60.9	Aplasia médullaire [anémie aplastique] acquise pure, sans précision

D61.10	Aplasia médullaire [anémie aplastique] médicamenteuse due à un traitement cytostatique	D81.7	Déficit en complexe majeur d'histocompatibilité classe II
D61.18	Autre aplasia médullaire [anémie aplastique] médicamenteuse	D81.8	Autres déficits immunitaires combinés
D61.19	Aplasia médullaire [anémie aplastique] médicamenteuse, sans précision	D81.9	Déficit immunitaire combiné, sans précision
D61.2	Anémies aplastiques due à d'autres agents externes	D82.2	Déficit immunitaire avec micromélie
D61.3	Anémies aplastiques idiopathique	D82.3	Déficit immunitaire avec réponse héréditaire anormale au virus d'Epstein-Barr
D61.8	Autres anémies aplastiques précisées	D82.4	Syndrome d'hyperimmunoglobuline E [IgE]
D61.9	Anémies aplastiques, sans précision	D82.8	Déficit immunitaire associé à d'autres anomalies majeures précisées
D62	Anémie posthémorragique aiguë	D82.9	Déficit immunitaire associé à une anomalie majeure, sans précision
D64.0	Anémie sidéroblastique héréditaire	D83.0	Déficit immunitaire commun variable avec anomalies prédominantes du nombre et de la fonction des lymphocytes B
D64.1	Anémie sidéroblastique secondaire, due à une maladie	D83.1	Déficit immunitaire commun variable avec anomalies prédominantes des lymphocytes T immunorégulateurs
D64.2	Anémie sidéroblastique secondaire, due à des médicaments et des toxines	D83.2	Déficit immunitaire commun variable avec autoanticorps anti-lymphocytes B ou T
D64.3	Autres anémies sidéroblastiques	D83.8	Autres déficits immunitaires communs variables
D64.4	Anémie dysérythropoïétique congénitale	D83.9	Déficit immunitaire commun variable, sans précision
D64.8	Autres anémies précisées	D84.0	Anomalie de la fonction lymphocytaire antigène-1 (LFA-1)
D64.9	Anémie, sans précision	D84.1	Déficit du complément
D69.52	Thrombopénie induite par l'héparine de type I	D84.8	Autres déficits immunitaires précisés
D69.53	Thrombopénie induite par l'héparine de type II	D84.9	Déficit immunitaire, sans précision
D69.57	Autres thrombopénies secondaires, qualifiées de réfractaires aux transfusions	D89.9	Anomalie du système immunitaire, sans précision
D69.58	Autres thrombopénies secondaires, non qualifiées de réfractaires aux transfusions	E40	Kwashiorkor
D69.59	Thrombopénie secondaire sans précision	E41	Marasme nutritionnel
D69.60	Thrombocytopénie non précisée, qualifiée de réfractaire aux transfusions	E42	Kwashiorkor avec marasme
D69.61	Thrombocytopénie non précisée, non qualifiée de réfractaire aux transfusions	E43	Malnutrition protéino-énergétique grave, sans précision
D70.0	Agranulocytose et neutropénie congénitale	E44.0	Malnutrition protéino-énergétique modérée
D70.10	Agranulocytose et neutropénie dues à un médicament: phase critique de moins de 4 jours	E44.1	Malnutrition protéino-énergétique légère
D70.11	Agranulocytose et neutropénie: Phase critique de 10 à moins de 20 jours	E45	Retard de développement après malnutrition protéino-énergétique
D70.12	Agranulocytose et neutropénie: Phase critique de 20 jours ou plus	E46	Malnutrition protéino-énergétique, sans précision
D70.13	Agranulocytose et neutropénie dues à un médicament: phase critique de 4 jours à moins de 7 jours	E50.0	Avitaminose A avec xérosis conjonctival
D70.14	Agranulocytose et neutropénie dues à un médicament: phase critique de 7 jours à moins de 10 jours	E50.1	Avitaminose A avec taches de Bitot et xérosis conjonctival
D70.18	Autres formes évolutives d'agranulocytose et neutropénie dues à un médicament	E50.2	Avitaminose A avec xérosis cornéen
D70.19	Agranulocytose et neutropénie dues à un médicament, non précisées	E50.3	Avitaminose A avec xérosis et ulcération de la cornée
D70.3	Autre agranulocytose	E50.4	Avitaminose A avec kératomalacie
D70.5	Neutropénie cyclique	E50.5	Avitaminose A avec héméralopie
D70.6	Autre neutropénie	E50.6	Avitaminose A avec cicatrices xérophthalmiques de la cornée
D70.7	Neutropénie, sans précision	E50.7	Autres manifestations oculaires de l'avitaminose A
D73.1	Hypersplénisme	E50.8	Autres manifestations de l'avitaminose A
D75.9	Maladie du sang et des organes hématopoïétiques, sans précision	E50.9	Avitaminose A, sans précision
D80.0	Hypogammaglobulinémie héréditaire	E51.1	Béribéri
D80.1	Hypogammaglobulinémie non familiale	E51.2	Encéphalopathie de Wernicke
D80.2	Déficit sélectif en immunoglobuline A [IgA]	E51.8	Autres manifestations de la carence en thiamine
D80.3	Déficit sélectif en sous-classes d'immunoglobulines G [IgG]	E51.9	Carence en thiamine, sans précision
D80.4	Déficit sélectif en immunoglobuline M [IgM]	E52	Carence en acide nicotinique [pellagre]
D80.5	Déficit immunitaire avec augmentation de l'immunoglobuline M [IgM]	E53.0	Carence en riboflavine
D80.6	Déficit en anticorps avec immunoglobulines presque normales ou avec hyperimmunoglobulinémie	E53.1	Carence en pyridoxine
D80.7	Hypogammaglobulinémie transitoire du nourrisson	E53.8	Autres avitaminoses précisées du groupe B
D80.8	Autres déficits immunitaires avec déficit prédominant de la production d'anticorps	E53.9	Avitaminose du groupe B, sans précision
D80.9	Déficit immunitaire avec déficit prédominant de la production d'anticorps, sans précision	E54	Carence en acide ascorbique
D81.0	Déficit immunitaire combiné sévère [DICS] avec dysgénésie réticulaire	E55.0	Rachitisme évolutif
D81.1	Déficit immunitaire combiné sévère [DICS] avec nombre faible de cellules B et T	E55.9	Carence en vitamine D, sans précision
D81.2	Déficit immunitaire combiné sévère [DICS] avec nombre faible ou normal de cellules B	E56.0	Carence en vitamine E
D81.6	Déficit en complexe majeur d'histocompatibilité classe I	E56.1	Carence en vitamine K
		E56.8	Carence en autres vitamines
		E56.9	Avitaminose, sans précision
		E58	Carence alimentaire en calcium
		E59	Carence alimentaire en sélénium
		E60	Carence alimentaire en zinc
		E61.0	Carence en cuivre
		E61.1	Carence en fer
		E61.2	Carence en magnésium
		E61.3	Carence en manganèse
		E61.4	Carence en chrome
		E61.5	Carence en molybdène
		E61.6	Carence en vanadium
		E61.7	Carence en plusieurs éléments nutritionnels
		E61.8	Carence en autres éléments nutritionnels précisés

E61.9	Carence en élément nutritionnel, sans précision	I23.0	Hémopéricarde comme complication récente d'un infarctus aigu du myocarde
E63.0	Carence en acides gras essentiels		
E63.1	Déséquilibre alimentaire	I23.1	Communication interauriculaire comme complication récente d'un infarctus aigu du myocarde
E63.8	Autres carences nutritionnelles précisées		
E63.9	Carence nutritionnelle, sans précision	I23.2	Communication interventriculaire comme complication récente d'un infarctus aigu du myocarde
E86	Hypovolémie		
E88.1	Lipodystrophie, non classée ailleurs	I23.3	Rupture de la paroi cardiaque sans hémopéricarde comme complication récente d'un infarctus aigu du myocarde
E88.9	Anomalie métabolique, sans précision		
F03	Démence, sans précision	I23.4	Rupture des cordages tendineux comme complication récente d'un infarctus aigu du myocarde
F05.1	Delirium surajouté à une démence		
F06.8	Autres troubles mentaux précisés dus à une lésion cérébrale et un dysfonctionnement cérébral et à une affection physique	I23.5	Rupture du muscle papillaire comme complication récente d'un infarctus aigu du myocarde
F06.9	Trouble mental sans précision, dû à une lésion cérébrale et un dysfonctionnement cérébral, et à une affection physique	I23.6	Thrombose de l'oreillette, de l'auricule et du ventricule comme complication récente d'un infarctus aigu du myocarde
F07.9	Trouble organique de la personnalité et du comportement dû à une affection, une lésion et un dysfonctionnement cérébraux, sans précision	I23.8	Autres complications récentes d'un infarctus aigu du myocarde
F09	Trouble mental organique ou symptomatique, sans précision	I24.0	Thrombose coronaire n'entraînant pas un infarctus du myocarde
F29	Psychose non organique, sans précision	I24.1	Syndrome post-infarctus du myocarde
F30.0	Hypomanie	I24.8	Autres formes de cardiopathies ischémiques aiguës
F30.1	Manie sans symptômes psychotiques	I24.9	Cardiopathie ischémique aiguë, sans précision
F30.2	Manie avec symptômes psychotiques	I25.0	Athérosclérose cardio-vasculaire, décrite ainsi
F30.9	Episode maniaque, sans précision	I25.10	Cardiopathie artérioscléreuse: Sans sténoses ayant un effet hémodynamique
G04.2	Méningo-encéphalite et méningomyélite bactériennes, non classées ailleurs	I25.11	Cardiopathie artérioscléreuse: Implication monotronculaire
G04.8	Autres encéphalites, myélites et encéphalomyélites	I25.12	Cardiopathie artérioscléreuse: Implication bitronculaire
G04.9	Encéphalite, myélite et encéphalomyélite, sans précision	I25.13	Cardiopathie artérioscléreuse: Implication tritronculaire
G37.9	Affection démyélinisante du système nerveux central, sans précision	I25.14	Cardiopathie artérioscléreuse: Sténose du tronc commun de l'artère coronaire gauche
G44.8	Autres syndromes précisés d'algies céphaliques	I25.15	Cardiopathie artérioscléreuse: Avec sténose de vaisseaux de pontage
G60.9	Neuropathie héréditaire et idiopathique, sans précision	I25.16	Cardiopathie artérioscléreuse: Avec sténose de Stents
G61.0	Syndrome de Guillain-Barré	I25.19	Cardiopathie artérioscléreuse: sans précision
G61.8	Autres polyneuropathies inflammatoires	I25.20	Infarctus du myocarde, ancien: survenu entre 29 jours et moins de 4 mois plus tôt 29
G61.9	Polyneuropathie inflammatoire, sans précision	I25.21	Infarctus du myocarde, ancien: survenu entre 4 mois et moins d'un an plus tôt
G62.80	Polyneuropathie de réanimation		
G62.88	Autres polyneuropathies précisées	I25.22	Infarctus du myocarde, ancien: survenu il y a 1 an ou plus
G62.9	Polyneuropathie, sans précision	I25.29	Infarctus du myocarde, ancien: sans précision
G93.3	Syndrome de fatigue chronique	I25.3	Anévrisme du cœur:
G93.4	Encéphalopathie, sans précision	I25.4	Anévrisme d'une artère coronaire
G93.9	Affection du cerveau, sans précision	I25.5	Myocardiopathie ischémique
G95.2	Compression médullaire, sans précision	I25.6	Ischémie myocardique asymptomatique
G95.9	Affection de la moelle épinière, sans précision	I25.8	Autres formes de cardiopathie ischémique chronique
G96.9	Affection du système nerveux central, sans précision	I25.9	Cardiopathie ischémique chronique, sans précision
H38	Autres affections du système nerveux, non classées ailleurs	J32.9	Sinusite chronique, sans précision
H30.0	Choriorétinite en foyer	J84.8	Autres affections pulmonaires interstitielles précisées
H30.1	Choriorétinite disséminée	K11.9	Maladie des glandes salivaires, sans précision
H30.9	Choriorétinite, sans précision	K12.0	Aphtes buccaux récidivants
H35.0	Autres rétinopathies et altérations vasculaires rétinienne	K13.0	Maladies des lèvres
H54.0	Cécité et forte baisse de la vision binoculaire	K13.2	Leucoplasie et autres anomalies de l'épithélium buccal, y compris la langue
H54.1	Atteinte sévère de la vision binoculaire	K13.3	Tricholeucoplasie
H54.2	Atteinte modérée de la vision binoculaire	K22.1	Ulcère de l'œsophage
H54.3	Atteinte légère de la vision binoculaire	K29.4	Gastrite chronique atrophique
H54.4	Cécité et forte baisse de la vision monoculaire	K29.5	Gastrite chronique, sans précision
H54.5	Atteinte sévère de la vision monoculaire	K29.7	Gastrite, sans précision
H54.6	Atteinte moyennement sévère de la vision monoculaire	K29.9	Gastro-duodénite, sans précision
H54.9	Atteinte de la vision (binoculaire) non précisée	K52.0	Gastro-entérite et colite dues à une irradiation
I20.0	Angine de poitrine instable	K52.1	Gastro-entérite et colite toxiques
I20.1	Angine de poitrine avec spasme coronaire vérifié	K52.2	Gastro-entérite et colite allergiques et alimentaires
I20.8	Autres formes d'angine de poitrine	K52.30	Pancolite indéterminée
I20.9	Angine de poitrine, sans précision	K52.31	Colite indéterminée latérale gauche
I21.0	Infarctus transmural aigu du myocarde, de la paroi antérieure	K52.32	Colite indéterminée du côlon rectosigmoïde
I21.1	Infarctus transmural aigu du myocarde, de la paroi inférieure	K52.38	Autres colites indéterminées
I21.2	Infarctus transmural aigu du myocarde d'autres localisations	K52.8	Autres gastro-entérites et colites non infectieuses précisées
I21.3	Infarctus transmural aigu du myocarde, de localisation non précisée	K52.9	Gastro-entérite et colite non infectieuses, sans précision
I21.4	Infarctus sous-endocardique aigu du myocarde	K85.00	Pancréatite aiguë idiopathique: Sans indication de complication d'organe - organique
I21.9	Infarctus aigu du myocarde, sans précision	K85.01	Pancréatite aiguë idiopathique: Avec complication d'organe - organique
I22.0	Infarctus du myocarde à répétition, de la paroi antérieure	K85.10	Pancréatite aiguë d'origine biliaire: Sans indication de complication d'organe - organique
I22.1	Infarctus du myocarde à répétition, de la paroi inférieure		
I22.8	Infarctus du myocarde à répétition d'autres localisations		
I22.9	Infarctus du myocarde à répétition, de localisation non précisée		

K85.11	Pancréatite aiguë d'origine biliaire: Avec complication d'organe - organique	M00.25	Autres arthrites et polyarthrites à streptocoques: Région pelvienne
K85.20	Pancréatite aiguë alcoolique: Sans indication de complication d'organe - organique	M00.26	Autres arthrites et polyarthrites à streptocoques: Jambe
K85.21	Pancréatite aiguë alcoolique: Avec complication d'organe - organique	M00.27	Autres arthrites et polyarthrites à streptocoques: Cheville et métatarse
K85.30	Pancréatite aiguë médicamenteuse: Sans indication de complication d'organe - organique	M00.28	Autres arthrites et polyarthrites à streptocoques: Autres
K85.31	Pancréatite aiguë médicamenteuse: Avec complication d'organe - organique	M00.29	Autres arthrites et polyarthrites à streptocoques: Localisations non précisées
K85.80	Autres pancréatites aiguës: Sans indication de complication d'organe - organique	M00.90	Arthrite à bactéries pyogènes, sans précision: Sièges multiples
K85.81	Autres pancréatites aiguës: Avec complication d'organe - organique	M00.91	Arthrite à bactéries pyogènes, sans précision: Région scapulaire
K85.90	Pancréatite aiguë, sans précision: Sans indication de complication d'organe - organique	M00.92	Arthrite à bactéries pyogènes, sans précision: Bras humérus articulation du coude
K85.91	Pancréatite aiguë, sans précision: Avec complication d'organe - organique	M00.93	Arthrite à bactéries pyogènes, sans précision: Avant-bras cubitus articulation du poignet
K90.9	Malabsorption intestinale, sans précision	M00.94	Arthrite à bactéries pyogènes, sans précision: Main carpe
L03.10	Phlegmon de membre(s) supérieure(s)	M00.95	Arthrite à bactéries pyogènes, sans précision: Région pelvienne
L03.11	Phlegmon de membre(s) inférieure(s)	M00.96	Arthrite à bactéries pyogènes, sans précision: Jambe
L03.2	Phlegmon de la face	M00.97	Arthrite à bactéries pyogènes, sans précision: Cheville et métatarse
L03.3	Phlegmon du tronc	M00.98	Arthrite à bactéries pyogènes, sans précision: Autres
L03.8	Phlegmon d'autres localisations	M00.99	Arthrite à bactéries pyogènes, sans précision: Localisations non précisées
L03.9	Phlegmon, sans précision	M13.90	Arthrite, sans précision: Sièges multiples
L04.0	Lymphadénite aiguë de la face, de la tête et du cou	M13.91	Arthrite, sans précision: Région scapulaire
L04.1	Lymphadénite aiguë du tronc	M13.92	Arthrite, sans précision: Bras humérus articulation du coude
L04.2	Lymphadénite aiguë d'un membre supérieur	M13.93	Arthrite, sans précision: Avant-bras cubitus articulation du poignet
L04.3	Lymphadénite aiguë d'un membre inférieur	M13.94	Arthrite, sans précision: Main carpe
L04.8	Lymphadénite aiguë d'autres localisations	M13.95	Arthrite, sans précision: Région pelvienne
L04.9	Lymphadénite aiguë, sans précision	M13.96	Arthrite, sans précision: Jambe
L27.0	Eruption généralisée due à des médicaments	M13.97	Arthrite, sans précision: Cheville et métatarse
L27.1	Eruption localisée due à des médicaments	M13.98	Arthrite, sans précision: Autres
L97	Ulcère du membre inférieur, non classé ailleurs	M13.99	Arthrite, sans précision: Localisations non précisées
L98.3	Phlegmon à éosinophiles [Wells]	M54.10	Radiculopathie: Localisations multiples de la colonne vertébrale
L98.9	Affection de la peau et du tissu cellulaire sous-cutané, sans précision	M54.11	Radiculopathie: Région occipito-atloïdo-axoïdienne
M00.00	Arthrite et polyarthrite à staphylocoques: Sièges multiples	M54.19	Radiculopathie: Localisation non précisée
M00.01	Arthrite et polyarthrite à staphylocoques: Région scapulaire	M79.20	Névralgie et névrite, sans précision: Sièges multiples
M00.02	Arthrite et polyarthrite à staphylocoques: Bras humérus articulation du coude	M79.21	Névralgie et névrite, sans précision: Région scapulaire
M00.03	Arthrite et polyarthrite à staphylocoques: Avant-bras cubitus articulation du poignet	M79.22	Névralgie et névrite, sans précision: Bras humérus articulation du coude
M00.04	Arthrite et polyarthrite à staphylocoques: Main carpe	M79.23	Névralgie et névrite, sans précision: Avant-bras cubitus articulation du poignet
M00.05	Arthrite et polyarthrite à staphylocoques: Région pelvienne	M79.24	Névralgie et névrite, sans précision: Main carpe
M00.06	Arthrite et polyarthrite à staphylocoques: Jambe	M79.25	Névralgie et névrite, sans précision: Région pelvienne
M00.07	Arthrite et polyarthrite à staphylocoques: Cheville et métatarse	M79.26	Névralgie et névrite, sans précision: Jambe
M00.08	Arthrite et polyarthrite à staphylocoques: Autres	M79.27	Névralgie et névrite, sans précision: Cheville et métatarse
M00.09	Arthrite et polyarthrite à staphylocoques: Localisations non précisées	M79.28	Névralgie et névrite, sans précision: Autres
M00.10	Arthrite et polyarthrite à pneumocoques: Sièges multiples	M79.29	Névralgie et névrite, sans précision: Localisations non précisées
M00.11	Arthrite et polyarthrite à pneumocoques: Région scapulaire	M80.40	Ostéoporose médicamenteuse avec fracture pathologique: Sièges multiples
M00.12	Arthrite et polyarthrite à pneumocoques: Bras humérus articulation du coude	M80.41	Ostéoporose médicamenteuse avec fracture pathologique: Région scapulaire
M00.13	Arthrite et polyarthrite à pneumocoques: Avant-bras cubitus articulation du poignet	M80.42	Ostéoporose médicamenteuse avec fracture pathologique: Bras humérus articulation du coude
M00.14	Arthrite et polyarthrite à pneumocoques: Main carpe	M80.43	Ostéoporose médicamenteuse avec fracture pathologique: Avant-bras cubitus articulation du poignet
M00.15	Arthrite et polyarthrite à pneumocoques: Région pelvienne	M80.44	Ostéoporose médicamenteuse avec fracture pathologique: Main carpe
M00.16	Arthrite et polyarthrite à pneumocoques: Jambe	M80.45	Ostéoporose médicamenteuse avec fracture pathologique: Région pelvienne
M00.17	Arthrite et polyarthrite à pneumocoques: Cheville et métatarse	M80.46	Ostéoporose médicamenteuse avec fracture pathologique: Jambe
M00.18	Arthrite et polyarthrite à pneumocoques: Autres	M80.47	Ostéoporose médicamenteuse avec fracture pathologique: Cheville et métatarse
M00.19	Arthrite et polyarthrite à pneumocoques: Localisations non précisées	M80.48	Ostéoporose médicamenteuse avec fracture pathologique: Autres
M00.20	Autres arthrites et polyarthrites à streptocoques: Sièges multiples	M80.49	Ostéoporose médicamenteuse avec fracture pathologique: Localisations non précisées
M00.21	Autres arthrites et polyarthrites à streptocoques: Région scapulaire	M83.50	Autres ostéomalacies médicamenteuses de l'adulte: Sièges multiples
M00.22	Autres arthrites et polyarthrites à streptocoques: Bras humérus articulation du coude	M83.51	Autres ostéomalacies médicamenteuses de l'adulte: Région scapulaire
M00.23	Autres arthrites et polyarthrites à streptocoques: Avant-bras cubitus articulation du poignet		
M00.24	Autres arthrites et polyarthrites à streptocoques: Main carpe		

M83.52	Autres ostéomalacielles médicamenteuses de l'adulte: Bras humérus articulation du coude	N04.2	Syndrome néphrotique: Glomérulonéphrite membraneuse diffuse
M83.53	Autres ostéomalacielles médicamenteuses de l'adulte: Avant-bras cubitus articulation du poignet	N04.3	Syndrome néphrotique: Glomérulonéphrite mésangio-proliférative diffuse
M83.54	Autres ostéomalacielles médicamenteuses de l'adulte: Main carpe	N04.4	Syndrome néphrotique: Glomérulonéphrite proliférative endocapillaire diffuse
M83.55	Autres ostéomalacielles médicamenteuses de l'adulte: Région pelvienne	N04.5	Syndrome néphrotique: Glomérulonéphrite mésangiocapillaire diffuse
M83.56	Autres ostéomalacielles médicamenteuses de l'adulte: Jambe	N04.6	Syndrome néphrotique: Maladie à dépôt dense
M83.57	Autres ostéomalacielles médicamenteuses de l'adulte: Cheville et métatarse	N04.7	Syndrome néphrotique: Glomérulonéphrite diffuse en croissant
M83.58	Autres ostéomalacielles médicamenteuses de l'adulte: Autres	N04.8	Syndrome néphrotique: Autres modifications morphologiques
M83.59	Autres ostéomalacielles médicamenteuses de l'adulte: Localisations non précisées	N04.9	Syndrome néphrotique: Type de modification morphologique non précisé
N00.0	Syndrome néphritique aigu: Anomalies glomérulaires mineures	N05.0	Syndrome néphritique, sans précision: Anomalies glomérulaires mineures
N00.1	Syndrome néphritique aigu: Lésions glomérulaires segmentaires et focales	N05.1	Syndrome néphritique, sans précision: Lésions glomérulaires segmentaires et focales
N00.2	Syndrome néphritique aigu: Glomérulonéphrite membraneuse diffuse	N05.2	Syndrome néphritique, sans précision: Glomérulonéphrite membraneuse diffuse
N00.3	Syndrome néphritique aigu: Glomérulonéphrite mésangio-proliférative diffuse	N05.3	Syndrome néphritique, sans précision: Glomérulonéphrite mésangio-proliférative diffuse
N00.4	Syndrome néphritique aigu: Glomérulonéphrite proliférative endocapillaire diffuse	N05.4	Syndrome néphritique, sans précision: Glomérulonéphrite proliférative endocapillaire diffuse
N00.5	Syndrome néphritique aigu: Glomérulonéphrite mésangiocapillaire diffuse	N05.5	Syndrome néphritique, sans précision: Glomérulonéphrite mésangiocapillaire diffuse
N00.6	Syndrome néphritique aigu: Maladie à dépôt dense	N05.6	Syndrome néphritique, sans précision: Maladie à dépôt dense
N00.7	Syndrome néphritique aigu: Glomérulonéphrite diffuse en croissant	N05.7	Syndrome néphritique, sans précision: Glomérulonéphrite diffuse en croissant
N00.8	Syndrome néphritique aigu: Autres modifications morphologiques	N05.8	Syndrome néphritique, sans précision: Autres modifications morphologiques
N00.9	Syndrome néphritique aigu: Type de modification morphologique non précisé	N05.9	Syndrome néphritique, sans précision: Type de modification morphologique non précisé
N01.0	Syndrome néphritique d'évolution rapide: Anomalies glomérulaires mineures	N14.0	Néphropathie due à un analgésique
N01.1	Syndrome néphritique d'évolution rapide: Lésions glomérulaires segmentaires et focales	N14.1	Néphropathie due à d'autres médicaments et substances biologiques
N01.2	Syndrome néphritique d'évolution rapide: Glomérulonéphrite membraneuse diffuse	N14.2	Néphropathie due à un médicament ou une substance biologique, sans précision
N01.3	Syndrome néphritique d'évolution rapide: Glomérulonéphrite mésangio-proliférative diffuse	N14.3	Néphropathie due à des métaux lourds
N01.4	Syndrome néphritique d'évolution rapide: Glomérulonéphrite proliférative endocapillaire diffuse	N14.4	Néphropathie toxique, non classée ailleurs
N01.5	Syndrome néphritique d'évolution rapide: Glomérulonéphrite mésangiocapillaire diffuse	N15.0	Néphropathie des Balkans
N01.6	Syndrome néphritique d'évolution rapide: Maladie à dépôt dense	N15.8	Autres maladies rénales tubulo-interstitielles précisées
N01.7	Syndrome néphritique d'évolution rapide: Glomérulonéphrite diffuse en croissant	N15.9	Maladie rénale tubulo-interstitielle, sans précision
N01.8	Syndrome néphritique d'évolution rapide: Autres modifications morphologiques	N28.9	Affection du rein et de l'uretère, sans précision
N01.9	Syndrome néphritique d'évolution rapide: Type de modification morphologique non précisé	R06.0	Dyspnée
N03.0	Syndrome néphritique chronique: Anomalies glomérulaires mineures	R06.4	Hyperventilation
N03.1	Syndrome néphritique chronique: Lésions glomérulaires segmentaires et focales	R06.88	Anomalies respiratoires autres et non précisées
N03.2	Syndrome néphritique chronique: Glomérulonéphrite membraneuse diffuse	R16.0	Hépatomégalie, non classée ailleurs
N03.3	Syndrome néphritique chronique: Glomérulonéphrite mésangio-proliférative diffuse	R16.1	Splénomégalie, non classée ailleurs
N03.4	Syndrome néphritique chronique: Glomérulonéphrite proliférative endocapillaire diffuse	R21	Rash et autres éruptions cutanées non spécifiques
N03.5	Syndrome néphritique chronique: Glomérulonéphrite mésangiocapillaire diffuse	R50.2	Fièvre due à des médicaments [Drug fever]
N03.6	Syndrome néphritique chronique: Maladie à dépôt dense	R50.80	Fièvre d'étiologie inconnue
N03.7	Syndrome néphritique chronique: Glomérulonéphrite diffuse en croissant	R50.88	Autre fièvre précisée
N03.8	Syndrome néphritique chronique: Autres modifications morphologiques	R50.9	Fièvre, sans précision
N03.9	Syndrome néphritique chronique: Type de modification morphologique non précisé	R51	Céphalée
N04.0	Syndrome néphrotique: Anomalies glomérulaires mineures	R53	Malaise et fatigue
N04.1	Syndrome néphrotique: Lésions glomérulaires segmentaires et focales	R59.0	Adénopathies localisées
		R59.1	Adénopathies généralisées
		R59.9	Adénopathie, sans précision
		R61.0	Hyperhidrose localisée
		R61.1	Hyperhidrose généralisée
		R61.9	Hyperhidrose, sans précision
		R62.0	Maturation retardée
		R62.8	Autres retards du développement physiologique
		R62.9	Retard du développement physiologique, sans précision
		R63.4	Perte de poids anormale
		R64	Cachexie
		Z29.1	Immunothérapie prophylactique
		Z29.20	Chimiothérapie prophylactique locale
		Z29.21	Chimiothérapie prophylactique systémique
		Z29.28	Autres mesures de chimiothérapie prophylactique
		Z29.8	Autres mesures prophylactiques précisées

MDC 18B

Maladies infectieuses et
parasitaires

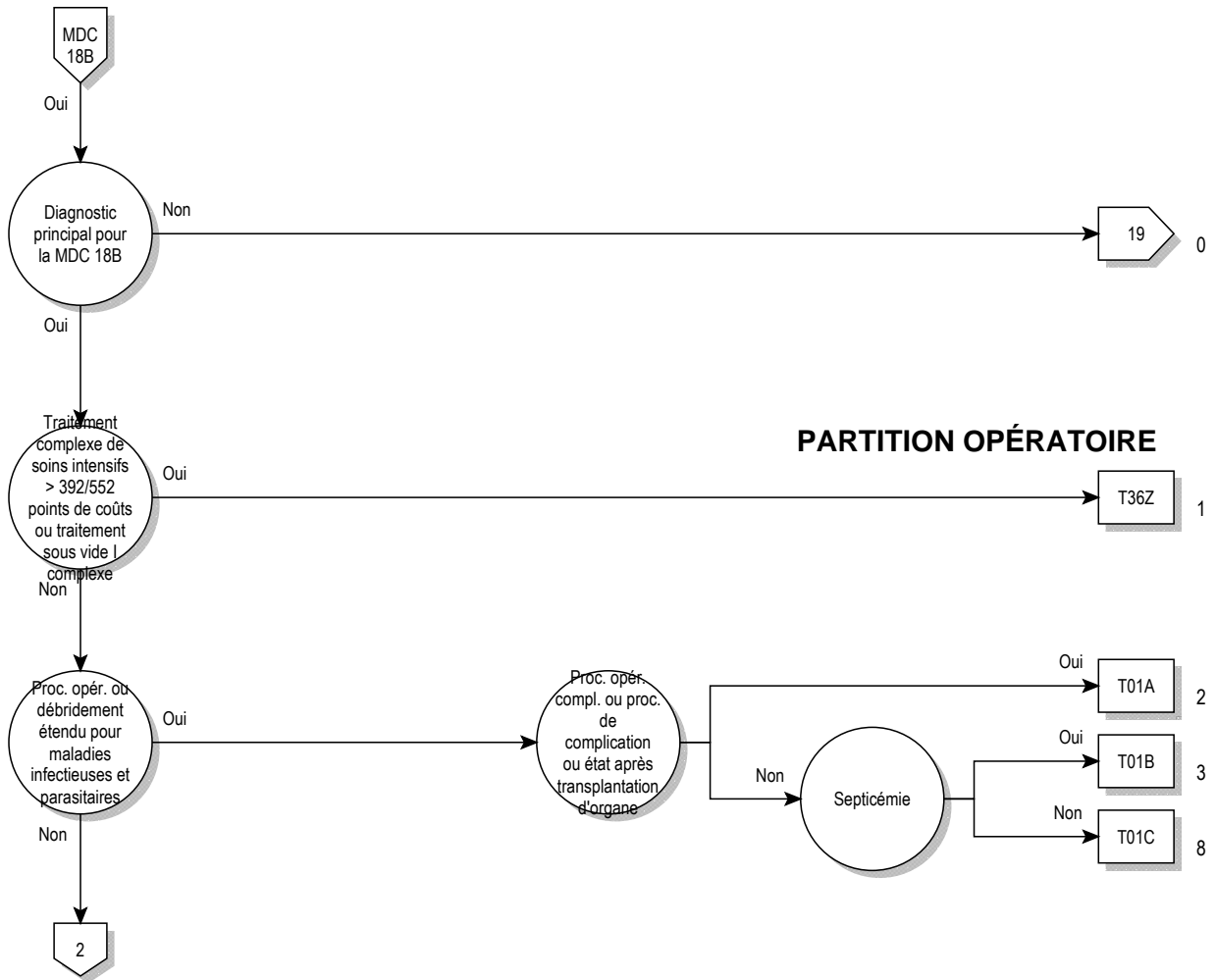

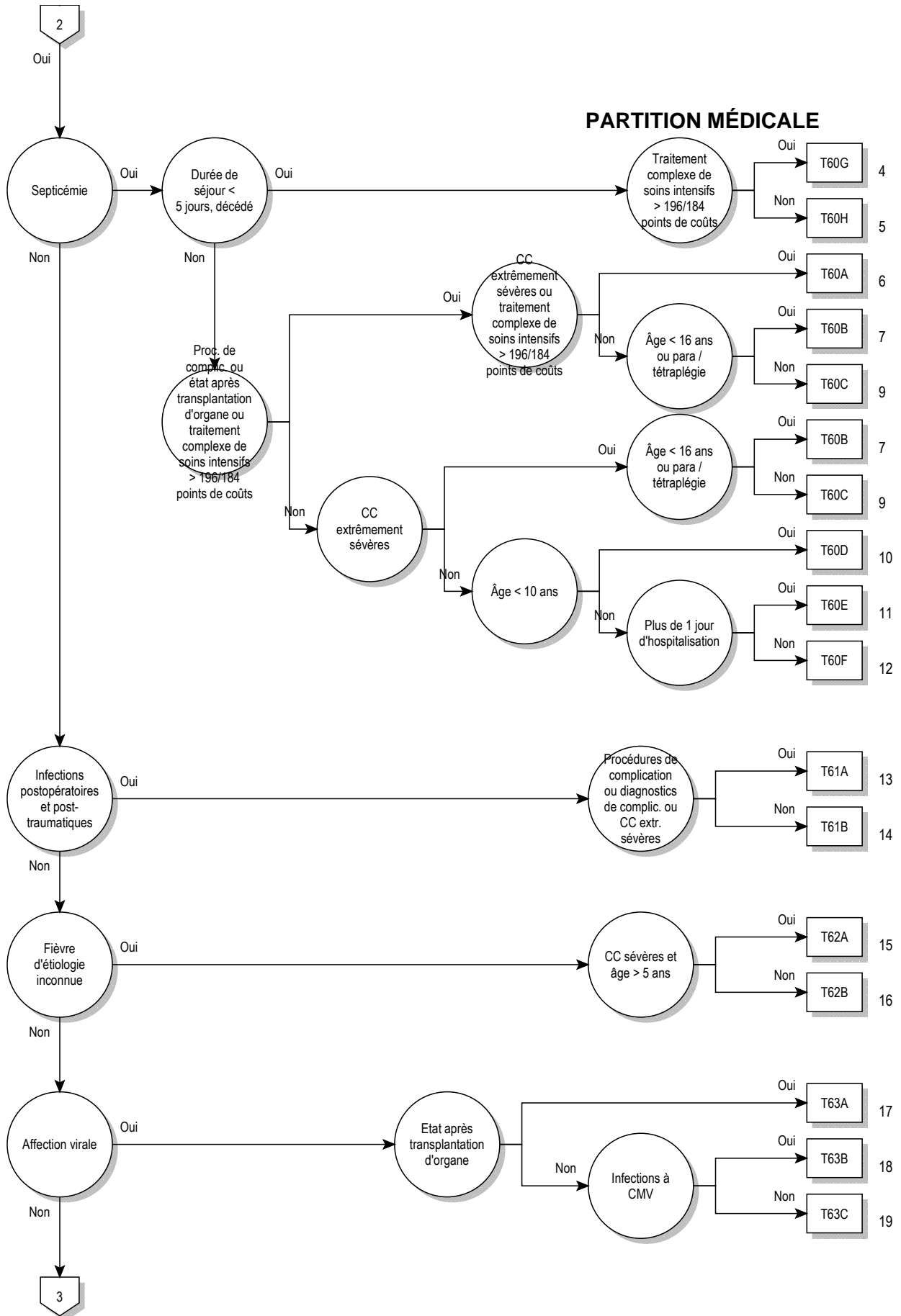

18B

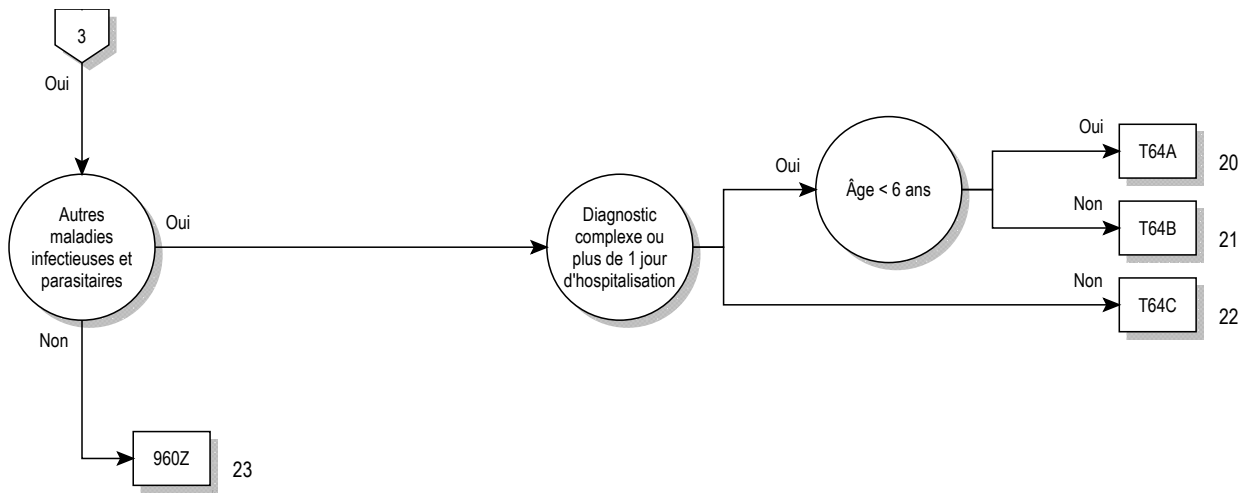

logique décisionnelle MDC 18B

Diagnostic principal dans le tableau MDC18B-0 ou MDC égale 18B et Traitement complexe de soins intensifs > 392 / 552 points

diagnostic principal pour MDC 18B (MDC18B-0)

A01.0	Fièvre typhoïde	A32.0	Listériose cutanée
A01.1	Paratyphoïde A	A32.7	Septicémie listérienne
A01.2	Paratyphoïde B	A32.8	Autres formes de listériose
A01.3	Paratyphoïde C	A32.9	Listériose, sans précision
A01.4	Paratyphoïde, sans précision	A35	Autres formes de tétanos
A02.1	Septicémie à Salmonella	A36.8	Autres formes de diphtérie
A02.2	Infection localisée à Salmonella	A36.9	Diphtérie, sans précision
A02.8	Autres infections précisées à Salmonella	A38	Scarlatine
A02.9	Infection à Salmonella, sans précision	A39.1	Syndrome de Waterhouse-Friderichsen {E35.1}
A05.1	Botulisme	A39.2	Méningococcémie aiguë
A06.3	Amœbome de l'intestin	A39.3	Méningococcémie chronique
A06.8	Autres localisations d'une infection amibienne	A39.4	Méningococcémie, sans précision
A06.9	Amibiase, sans précision	A39.8	Autres infections à méningocoques
A20.0	Peste bubonique	A39.9	Infection méningococcique, sans précision
A20.1	Peste cutanée	A40.0	Septicémie à streptocoques, groupe A
A20.7	Peste septicémique	A40.1	Septicémie à streptocoques, groupe B
A20.8	Autres formes de peste	A40.2	Septicémie à streptocoques, groupe D
A20.9	Peste, sans précision	A40.3	Septicémie à Streptococcus pneumoniae
A21.0	Tularémie ulcéro-glandulaire	A40.8	Autres septicémies à streptocoques
A21.1	Tularémie oculo-glandulaire	A40.9	Septicémie à streptocoques, sans précision
A21.7	Tularémie généralisée	A41.0	Septicémie à staphylocoques dorés
A21.8	Autres formes de tularémie	A41.1	Septicémie à d'autres staphylocoques précisés
A21.9	Tularémie, sans précision	A41.2	Septicémie à staphylocoques non précisés
A22.7	Septicémie charbonneuse	A41.3	Septicémie à Haemophilus influenzae
A22.8	Autres formes de charbon	A41.4	Septicémie à micro-organismes anaérobies
A22.9	Charbon, sans précision	A41.51	Septicémie: escherichia coli [E. coli]
A23.0	Brucellose à Brucella melitensis	A41.52	Septicémie: pseudomonas
A23.1	Brucellose à Brucella abortus	A41.58	Septicémie: autres micro-organismes Gram négatif
A23.2	Brucellose à Brucella suis	A41.8	Autres septicémies précisées
A23.3	Brucellose à Brucella canis	A41.9	Septicémie, sans précision
A23.8	Autres brucelloses	A42.7	Septicémie actinomycosique
A23.9	Brucellose, sans précision	A42.8	Autres formes d'actinomycose
A24.0	Morve	A42.9	Actinomycose, sans précision
A24.1	Mélioïdose aiguë et galopante	A43.8	Autres formes de nocardiose
A24.2	Mélioïdose subaiguë et chronique	A43.9	Nocardiose, sans précision
A24.3	Autres mélioïdoses	A44.0	Bartonellose généralisée
A24.4	Mélioïdose, sans précision	A44.1	Bartonellose cutanée et cutanéomuqueuse
A25.0	Spirillose	A44.8	Autres formes de bartonellose
A25.1	Streptobacillose	A44.9	Bartonellose, sans précision
A25.9	Fièvre causée par morsure de rat, sans précision	A48.0	Gangrène gazeuse
A26.0	Erysipéloïde cutanée	A48.3	Syndrome du choc toxique
A26.7	Septicémie à Erysipelothrix	A48.4	Fièvre purpurique du Brésil
A26.8	Autres formes d'érysipéloïde	A48.8	Autres maladies bactériennes précisées
A26.9	Erysipéloïde, sans précision	A49.0	Infection à staphylocoques, siège non précisé
A27.0	Leptospirose ictéro-hémorragique [Maladie de Weil]	A49.1	Infection à streptocoques et entérocoques, siège non précisé
A27.9	Leptospirose, sans précision	A49.2	Infection à Haemophilus influenzae, siège non précisé
A28.0	Pasteurellose	A49.3	Infection à Mycoplasma, siège non précisé
A28.2	Yersiniose extra-intestinale	A49.8	Autres infections bactériennes, siège non précisé
A28.8	Autres anthroponoses bactériennes précisées, non classées ailleurs	A49.9	Infection bactérienne, sans précision
A28.9	Anthroponose bactérienne, sans précision	A50.0	Syphilis congénitale précoce, symptomatique
A30.0	Lèpre indéterminée	A50.1	Syphilis congénitale précoce, latente
A30.1	Lèpre tuberculoïde [Forme tuberculoïde (T)]	A50.2	Syphilis congénitale précoce, sans précision
A30.2	Lèpre tuberculoïde de type intermédiaire atypique	A50.5	Autres formes tardives de syphilis congénitale, symptomatique
A30.3	Lèpre de type intermédiaire atypique	A50.6	Syphilis congénitale tardive, latente
A30.4	Lèpre lépromateuse de type intermédiaire atypique	A50.7	Syphilis congénitale tardive, sans précision
A30.5	Lèpre lépromateuse [Forme lépromateuse (L)]	A50.9	Syphilis congénitale, sans précision
A30.8	Autres formes de lèpre	A51.2	Syphilis primaire d'autres localisations
A30.9	Lèpre, sans précision	A51.4	Autres formes de syphilis secondaire
A31.80	Infection mycobactérienne atypique disséminée	A51.5	Syphilis précoce, latente
A31.88	Autres infections mycobactériennes	A51.9	Syphilis précoce, sans précision
A31.9	Infection à Mycobacterium, sans précision	A52.7	Autres formes tardives de syphilis symptomatique
		A52.8	Syphilis tardive, latente

A52.9	Syphilis tardive, sans précision	B00.8	Autres formes d'infection due au virus de l'herpès
A53.0	Syphilis latente, non précisée précoce ou tardive	B01.8	Varicelle avec autres complications
A53.9	Syphilis, sans précision	B01.9	Varicelle sans complication
A54.8	Autres infections gonococciques	B02.7	Zona disséminé
A54.9	Infection gonococcique, sans précision	B02.8	Zona avec autres complications
A59.8	Autres localisations de trichomonase	B03	Variole
A59.9	Trichomonase, sans précision	B04	Monkeypox
A65	Syphilis non vénérienne	B05.4	Rougeole avec complications intestinales
A66.7	Autres manifestations du pian	B05.8	Rougeole avec autres complications
A66.8	Pian latent	B05.9	Rougeole sans complication
A66.9	Pian, sans précision	B06.8	Rubéole avec autres complications
A67.2	Lésions tardives de la pinta	B06.9	Rubéole sans complication
A67.9	Pinta, sans précision	B08.0	Autres infections à orthopoxvirus
A68.0	Fièvre récurrente [borréliose] à poux	B08.2	Exanthème subit [fièvre des trois jours]
A68.1	Fièvre récurrente [borréliose] à tiques	B08.3	Erythème infectieux [cinquième maladie]
A68.9	Fièvre récurrente [borréliose], sans précision	B08.4	Stomatite vésiculaire avec exanthème, due à un entérovirus
A69.2	Maladie de Lyme	B08.8	Autres infections virales précisées, caractérisées par des lésions cutanéomuqueuses
A69.8	Autres infections à spirochètes précisées	B09	Infection virale caractérisée par des lésions cutanéomuqueuses, sans précision
A69.9	Infection à spirochètes, sans précision	B25.1	Hépatite à cytomégalovirus {K77.0}
A74.8	Autres infections à Chlamydia précisées	B25.2	Pancréatite à cytomégalovirus {K87.1}
A74.9	Infection à Chlamydia, sans précision	B25.80	Infection à cytomégalovirus de l'appareil digestif
A75.0	Typhus épidémique à poux dû à Rickettsia prowazekii	B25.88	Autres infections à cytomégalovirus
A75.1	Typhus réurgent [maladie de Brill]	B25.9	Maladie à cytomégalovirus, sans précision
A75.2	Typhus à Rickettsia typhi	B26.8	Oreillons avec autres complications
A75.3	Typhus à Rickettsia tsutsugamushi	B26.9	Oreillons sans complication
A75.9	Typhus, sans précision	B27.0	Mononucléose due à herpès virus gamma
A77.0	Fièvre pourprée à Rickettsia rickettsii	B27.1	Mononucléose à cytomégalovirus
A77.1	Fièvre pourprée à Rickettsia conorii	B27.8	Autres mononucléoses infectieuses
A77.2	Fièvre pourprée due à Rickettsia sibirica	B27.9	Mononucléose infectieuse, sans précision
A77.3	Fièvre pourprée due à Rickettsia australis	B33.1	Maladie de la Ross River
A77.8	Autres fièvres pourprées	B33.3	Infections à rétrovirus, non classées ailleurs
A77.9	Fièvre pourprée, sans précision	B33.4	Syndrome (cardio-)pulmonaire à virus Hanta [hantavirus] [SPH] [SCPH] {J17.1}
A78	Fièvre Q	B33.8	Autres maladies à virus précisées
A79.0	Fièvre des tranchées	B34.0	Infection adénovirale, siège non précisé
A79.1	Rickettsiose varicelliforme due à Rickettsia akari	B34.1	Infection entérovirale, siège non précisé
A79.8	Autres types précisés de rickettsiose	B34.2	Infection coronavirale, siège non précisé
A79.9	Rickettsiose, sans précision	B34.3	Infection parvovirale, siège non précisé
A80.4	Poliomyélite aiguë non paralytique	B34.4	Infection papovvirale, siège non précisé
A92.0	Fièvre de Chikungunya	B34.8	Autres infections virales, siège non précisé
A92.1	Fièvre due au virus O'nyong-nyong	B34.9	Infection virale, sans précision
A92.3	Fièvre due au virus West-Nile	B37.7	Septicémie à Candida
A92.4	Fièvre de la vallée du Rift	B37.88	Autres localisations de candidose
A92.8	Autres fièvres virales précisées, transmises par des moustiques	B37.9	Candidose, sans précision
A92.9	Fièvre virale transmise par des moustiques, sans précision	B38.7	Coccidioïdomycose disséminée
A93.0	Fièvre d'Oropouche	B38.8	Autres formes de coccidioïdomycose
A93.1	Fièvre à phlébotome	B38.9	Coccidioïdomycose, sans précision
A93.2	Fièvre à tiques du Colorado	B39.3	Histoplasmose disséminée à Histoplasma capsulatum
A93.8	Autres fièvres virales précisées, transmises par des arthropodes	B39.4	Histoplasmose à Histoplasma capsulatum, sans précision
A94	Fièvre virale transmise par des arthropodes, sans précision	B39.5	Histoplasmose à Histoplasma duboisii
A95.0	Fièvre jaune sylvatique	B39.9	Histoplasmose, sans précision
A95.1	Fièvre jaune citadine	B40.3	Blastomycose cutanée
A95.9	Fièvre jaune, sans précision	B40.7	Blastomycose disséminée
A96.0	Fièvre hémorragique de Junin	B40.8	Autres formes de blastomycose
A96.1	Fièvre hémorragique de Machupo	B40.9	Blastomycose, sans précision
A96.2	Fièvre de Lassa	B41.0	Paracoccidioïdomycose pulmonaire
A96.8	Autres fièvres hémorragiques à arénavirus	B41.7	Paracoccidioïdomycose disséminée
A96.9	Fièvre hémorragique à arénavirus, sans précision	B41.8	Autres formes de paracoccidioïdomycose
A97.0	Dengue sans signes d'alerte	B41.9	Paracoccidioïdomycose, sans précision
A97.1	Dengue avec signes d'alerte	B42.1	Sporotrichose lympho-cutanée
A97.2	Dengue sévère	B42.7	Sporotrichose disséminée
A97.9	Dengue, sans précision	B42.8	Autres formes de sporotrichose
A98.0	Fièvre hémorragique de Crimée [du Congo]	B42.9	Sporotrichose, sans précision
A98.1	Fièvre hémorragique d'Omsk	B43.0	Chromomycose cutanée
A98.2	Maladie de la forêt de Kyasanur	B43.1	Abcès phaeohyphomycosique du cerveau
A98.3	Maladie de Marburg	B43.2	Abcès et kyste phaeohyphomycosiques sous-cutanés
A98.4	Maladie à virus Ebola	B43.8	Autres formes de chromomycose
A98.8	Autres fièvres hémorragiques virales précisées	B43.9	Chromomycose, sans précision
A99	Fièvre hémorragique virale, sans précision		
B00.1	Dermite vésiculaire due au virus de l'herpès		
B00.7	Maladie disséminée due au virus de l'herpès		

B44.2	Aspergillose amygdalienne	B67.6	Infections à <i>Echinococcus multilocularis</i> [échinococcose alvéolaire], autres et à localisations multiples
B44.7	Aspergillose disséminée	B67.7	Infection à <i>Echinococcus multilocularis</i> [échinococcose alvéolaire], sans précision
B44.8	Autres formes d'aspergillose	B67.9	Infections à <i>Echinococcus</i> , autres et sans précision
B44.9	Aspergillose, sans précision	B72	Dracunculose
B45.2	Cryptococcose cutanée	B73	Onchocercose
B45.3	Cryptococcose osseuse	B74.0	Filariose à <i>Wuchereria bancrofti</i>
B45.7	Cryptococcose disséminée	B74.1	Filariose à <i>Brugia malayi</i>
B45.8	Autres formes de cryptococcose	B74.2	Filariose à <i>Brugia timori</i>
B45.9	Cryptococcose, sans précision	B74.3	Loase [Loïase]
B46.2	Mucormycose gastro-intestinale	B74.4	Mansonellose
B46.3	Mucormycose cutanée	B74.8	Autres filarioses
B46.4	Mucormycose disséminée	B74.9	Filariose, sans précision
B46.5	Mucormycose, sans précision	B75	Trichinose
B46.8	Autres zygomycoses	B81.4	Helminthiases intestinales mixtes
B46.9	Zygomycose, sans précision	B83.0	Larva migrans viscérale
B47.0	Eumycétome	B83.1	Gnathostomiase
B47.1	Actinomycétome	B83.2	Angiostrongyloïdose à <i>Parastrongylus cantonensis</i>
B47.9	Mycétome, sans précision	B83.3	Syngamose
B48.0	Lobomycose	B83.4	Hirudiniase interne
B48.1	Rhinosporidose	B83.8	Autres helminthiases précisées
B48.2	Allescheriase	B83.9	Helminthiase, sans précision
B48.3	Géotrichose	B88.8	Autres infestations précisées
B48.4	Pénicilliose	B89	Parasitose, sans précision
B48.7	Mycoses opportunistes	B90.8	Séquelles de tuberculose d'autres organes
B48.8	Autres mycoses précisées	B92	Séquelles de lèpre
B49	Mycose, sans précision	B94.2	Séquelles d'hépatite virale
B50.8	Autres formes sévères et compliquées de paludisme à <i>Plasmodium falciparum</i>	B94.8	Séquelles d'autres maladies infectieuses et parasitaires précisées
B50.9	Paludisme à <i>Plasmodium falciparum</i> , sans précision	B94.9	Séquelles de maladie infectieuse ou parasitaire, sans précision
B51.0	Paludisme à <i>Plasmodium vivax</i> , avec rupture de la rate	B95.0	Streptocoques, groupe A, cause de maladies classées dans d'autres chapitres
B51.8	Paludisme à <i>Plasmodium vivax</i> , avec autres complications	B95.1	Streptocoques, groupe B, cause de maladies classées dans d'autres chapitres
B51.9	Paludisme à <i>Plasmodium vivax</i> , sans complication	B95.2	Streptocoques de groupe D et entérocoques, cause de maladies classées dans d'autres chapitres
B52.0	Paludisme à <i>Plasmodium malariae</i> , avec atteinte rénale	B95.3	Streptococcus pneumoniae, cause de maladies classées dans d'autres chapitres
B52.8	Paludisme à <i>Plasmodium malariae</i> , avec autres complications	B95.41	Streptocoques, groupe C, cause de maladies classées dans d'autres chapitres
B52.9	Paludisme à <i>Plasmodium malariae</i> , sans complication	B95.42	Streptocoques, groupe G, cause de maladies classées dans d'autres chapitres
B53.0	Paludisme à <i>Plasmodium ovale</i>	B95.48	Autres streptocoques spécifiés, cause de maladies classées dans d'autres chapitres
B53.1	Paludisme à plasmodies simiennes	B95.5	Streptocoques non précisés, cause de maladies classées dans d'autres chapitres
B53.8	Autres paludismes, confirmés par examen parasitologique, non classés ailleurs	B95.6	Staphylococcus aureus, cause de maladies classées dans d'autres chapitres
B54	Paludisme, sans précision	B95.7	Autres staphylocoques, cause de maladies classées dans d'autres chapitres
B55.0	Leishmaniose viscérale	B95.8	Staphylocoque non précisé, cause de maladies classées dans d'autres chapitres
B55.9	Leishmaniose, sans précision	B95.90	Autres micro-organismes aérobies Gram positif précisés, cause de maladies classées dans d'autres chapitres
B56.0	Trypanosomiase à <i>Trypanosoma gambiense</i>	B95.91	Autres micro-organismes anaérobies Gram positif non sporulants non précisés, cause de maladies classées dans d'autres chapitres
B56.1	Trypanosomiase à <i>Trypanosoma rhodesiense</i>	B96.0	Mycoplasma et Ureaplasma, cause de maladies classées dans d'autres chapitres
B56.9	Trypanosomiase africaine, sans précision	B96.2	Escherichia coli et autres entérobactéries, cause de maladies classées dans d'autres chapitres
B57.1	Forme aiguë de la maladie de Chagas, sans atteinte cardiaque	B96.3	Haemophilus influenzae et Moraxella, cause de maladies classées dans d'autres chapitres
B57.3	Maladie de Chagas (chronique) avec atteinte de l'appareil digestif	B96.5	Pseudomonas et autres bacilles non fermentants cause de maladies classées dans d'autres chapitres
B57.4	Maladie de Chagas (chronique) avec atteinte du système nerveux	B96.6	Bacillus fragilis et autres micro-organismes anaérobies Gram négatif, cause de maladies classées dans d'autres chapitres
B57.5	Maladie de Chagas (chronique) avec atteinte d'autres organes	B96.7	Clostridium perfringens et autres micro-organismes anaérobies sporulants Gram positif, causes de maladies classées dans d'autres chapitres
B58.8	Toxoplasmose avec atteinte d'autres organes		
B58.9	Toxoplasmose, sans précision		
B60.0	Babésiose		
B60.1	Acanthamebiase		
B60.2	Nægleriase		
B60.8	Autres maladies précisées dues à des protozoaires		
B64	Maladie due à des protozoaires, sans précision		
B65.2	Schistosomiase due à <i>Schistosoma japonicum</i>		
B65.8	Autres formes de schistosomiase		
B65.9	Schistosomiase, sans précision		
B66.2	Dicrocoeliase		
B66.8	Autres infections par douves précisées		
B66.9	Infection par douves, sans précision		
B67.2	Infection osseuse à <i>Echinococcus granulosus</i> [échinococcose kystique]		
B67.3	Infections à <i>Echinococcus granulosus</i> [échinococcose kystique], autres et à localisations multiples		
B67.4	Infection à <i>Echinococcus granulosus</i> [échinococcose kystique], sans précision		

B96.8	Autres agents bactériens précisés, cause de maladies classées dans d'autres chapitres	P37.9	Maladie infectieuse ou parasitaire congénitale, sans précision
B97.0	Adénovirus, cause de maladies classées dans d'autres chapitres	R50.2	Fièvre due à des médicaments [Drug fever]
B97.1	Entérovirus, cause de maladies classées dans d'autres chapitres	R50.80	Fièvre d'étiologie inconnue
B97.2	Coronavirus, cause de maladies classées dans d'autres chapitres	R50.88	Autre fièvre précisée
B97.3	Rétrovirus, cause de maladies classées dans d'autres chapitres	R50.9	Fièvre, sans précision
B97.4	Virus respiratoire syncytial, cause de maladies classées dans d'autres chapitres	R57.1	Choc hypovolémique
B97.5	Réovirus, cause de maladies classées dans d'autres chapitres	R57.2	Choc septique
B97.6	Parvovirus, cause de maladies classées dans d'autres chapitres	R57.8	Autres chocs
B97.7	Papillomavirus, cause de maladies classées dans d'autres chapitres	R65.0	Syndrome de réponse inflammatoire systémique [SRIS] d'origine infectieuse sans complications organiques
B97.8	Autres virus, cause de maladies classées dans d'autres chapitres	R65.1	Syndrome de réponse inflammatoire systémique [SIRS] d'origine infectieuse avec complications organiques
B98.0	Helicobacter pylori [H. pylori], cause de maladies classées dans d'autres chapitres	R65.2	Syndrome de réponse inflammatoire systémique [SIRS] d'origine non infectieuse sans complications organiques
B98.1	Vibrio vulnificus, cause de maladies classées dans d'autres chapitres	R65.3	Syndrome de réponse inflammatoire systémique [SIRS] d'origine non infectieuse avec complications organiques
B99	Maladies infectieuses, autres et non précisées	R65.9	Syndrome de réponse inflammatoire systémique [SIRS] non précisé
J10.8	Grippe avec d'autres manifestations, virus d'influenza saisonnière identifié	T79.3	Infection post-traumatique d'une plaie, non classée ailleurs
J11.8	Grippe avec d'autres manifestations, virus non identifié	T80.2	Infections consécutives à une injection thérapeutique, une perfusion et une transfusion
K23.1	Méga-œsophage au cours de la maladie de Chagas {B57.3}	T81.4	Infection après un acte à visée diagnostique et thérapeutique, non classée ailleurs
L94.6	Aïnhum	T88.0	Infection consécutive à vaccination
M03.00	Arthrite post-méningococcique {A39.8}: Sièges multiples	U80.00	Staphylocoque doré résistant à l'oxacilline ou à la méticilline [MRSA]
M03.01	Arthrite post-méningococcique {A39.8}: Région scapulaire	U80.01	Staphylocoque doré résistant aux glycopeptides, aux quinolones, aux streptogramines ou aux oxazolidinones et non résistant à l'oxacilline ou à la méticilline
M03.02	Arthrite post-méningococcique {A39.8}: Bras humérus articulation du coude	U80.10	Streptococcus pneumoniae résistant à la pénicilline ou à l'oxacilline
M03.03	Arthrite post-méningococcique {A39.8}: Avant-bras cubitus articulation du poignet	U80.11	Streptococcus pneumoniae résistant aux macrolides, aux oxazolidinones ou aux streptogramines et non résistant à la pénicilline ou à l'oxacilline
M03.04	Arthrite post-méningococcique {A39.8}: Main carpe	U80.20	Enterococcus faecalis résistant aux glycopeptides
M03.05	Arthrite post-méningococcique {A39.8}: Région pelvienne	U80.21	Enterococcus faecalis résistant aux oxazolidinones ou hautement résistant aux aminoglycosides et non résistant aux glycopeptides
M03.06	Arthrite post-méningococcique {A39.8}: Jambe	U80.30	Enterococcus faecium résistant aux glycopeptides
M03.07	Arthrite post-méningococcique {A39.8}: Cheville et métatarse	U80.31	Enterococcus faecium résistant aux oxazolidinones ou aux streptogramines ou hautement résistant aux aminoglycosides et non résistant au glycopeptides
M03.08	Arthrite post-méningococcique {A39.8}: Autres	U80.4	Escherichia, Klebsiella et Proteus résistants aux quinolones, aux carbapénèmes, à l'amikacine ou présentant une résistance démontrée à toutes les bêta-lactamines [résistance ESBL]
M03.09	Arthrite post-méningococcique {A39.8}: Localisations non précisées	U80.5	Enterobacter, Citrobacter et Serratia résistants aux carbapénèmes, aux quinolones ou à l'amikacine
M03.10	Arthrite syphilitique post-infectieuse: Sièges multiples	U80.6	Pseudomonas aeruginosa et autres non-fermenteurs résistants aux carbapénèmes, aux quinolones, à l'amikacine, au ceftazidime ou à la pipéracilline/tazobactam
M03.11	Arthrite syphilitique post-infectieuse: Région scapulaire	U80.7	Burkholderia et Stenotrophomonas résistants aux quinolones, à l'amikacine, au ceftazidime, à la pipéracilline/tazobactam ou au cotrimoxazole
M03.12	Arthrite syphilitique post-infectieuse: Bras humérus articulation du coude	U81	Bactéries multirésistantes aux antibiotiques
M03.13	Arthrite syphilitique post-infectieuse: Avant-bras cubitus articulation du poignet	U82.0	Mycobacterium tuberculosis résistant à un ou plusieurs médicaments de première ligne
M03.14	Arthrite syphilitique post-infectieuse: Main carpe	U82.1	Tuberculose multirésistante [MDR-TB]
M03.15	Arthrite syphilitique post-infectieuse: Région pelvienne	U82.2	Mycobactéries atypiques ou Nocardia résistantes à un ou plusieurs médicaments de première ligne
M03.16	Arthrite syphilitique post-infectieuse: Jambe	U83	Candida résistants au fluconazole ou au voriconazole
M03.17	Arthrite syphilitique post-infectieuse: Cheville et métatarse	U84	Virus de l'Herpès résistants aux virostatiques
M03.18	Arthrite syphilitique post-infectieuse: Autres	Z21	Infection asymptomatique par le virus de l'immunodéficience humaine [VIH]
M03.19	Arthrite syphilitique post-infectieuse: Localisations non précisées		
P35.1	Infection congénitale à cytomégalovirus		
P35.2	Infection virale congénitale herpétique [herpes simplex]		
P35.8	Autres maladies virales congénitales		
P35.9	Maladie virale congénitale, sans précision		
P37.0	Tuberculose congénitale		
P37.1	Toxoplasmose congénitale		
P37.2	Listériose néonatale (disséminée)		
P37.3	Paludisme congénital à Plasmodium falciparum		
P37.4	Autres formes de paludisme congénital		
P37.8	Autres maladies infectieuses et parasitaires congénitales précisées		

ADRG T01**Procédure opératoire ou débridement étendu pour maladies infectieuses et parasitaires**

Procédure opératoire ou procédure dans le tableau T01-3 et procédure dans le tableau T01-4

DRG T01A**Procédure opératoire ou débridement étendu pour maladies infectieuses et parasitaires avec procédure opératoire complexe, procédures de complication ou pour état après transplantation d'organe**

Procédures opératoires complexes ou diagnostic supplémentaire dans le tableau T01-1 ou Procédures de complications

DRG T01B**Procédure opératoire ou débridement étendu pour maladies infectieuses et parasitaires en cas de septicémie**

Diagnostic principal dans le tableau T01-2

DRG T01C**Procédure opératoire ou débridement étendu pour maladies infectieuses et parasitaires, âge < 16 ans****diagnostic supplémentaire T01-1**

Z94.0	Status post greffe de rein	Z94.80	Etat consécutif à une transplantation de cellules-souches hématopoïétique sans immunosuppression actuelle
Z94.1	Status post greffe du cœur	Z94.81	Etat consécutif à une transplantation de cellules-souches hématopoïétique avec immunosuppression actuelle
Z94.2	Status post greffe de poumon	Z94.88	Etat consécutif à la transplantation d'autres organes ou tissus
Z94.3	Status post greffe de cœur et poumon		
Z94.4	Status post greffe de foie		

diagnostic principal T01-2

A01.0	Fièvre typhoïde	A41.51	Septicémie: escherichia coli [E. coli]
A01.1	Paratyphoïde A	A41.52	Septicémie: pseudomonas
A01.2	Paratyphoïde B	A41.58	Septicémie: autres micro-organismes Gram négatif
A01.3	Paratyphoïde C	A41.8	Autres septicémies précisées
A02.1	Septicémie à Salmonella	A41.9	Septicémie, sans précision
A20.7	Peste septicémique	A42.7	Septicémie actinomycosique
A21.7	Tularémie généralisée	A44.0	Bartonellose généralisée
A22.7	Septicémie charbonneuse	A48.0	Gangrène gazeuse
A24.0	Morve	A48.3	Syndrome du choc toxique
A24.1	Mélioïdose aiguë et galopante	A78	Fièvre Q
A26.7	Septicémie à Erysipelothrix	B00.7	Maladie disséminée due au virus de l'herpès
A27.0	Leptospirose ictéro-hémorragique [Maladie de Weil]	B37.7	Septicémie à Candida
A32.7	Septicémie listérienne	B38.7	Coccidioïdomycose disséminée
A39.1	Syndrome de Waterhouse-Friderichsen {E35.1}	B39.3	Histoplasmose disséminée à Histoplasma capsulatum
A39.2	Méningococcémie aiguë	B41.7	Paracoccidioïdomycose disséminée
A39.3	Méningococcémie chronique	B42.7	Sporotrichose disséminée
A39.4	Méningococcémie, sans précision	B44.7	Aspergillose disséminée
A39.8	Autres infections à méningocoques	B45.7	Cryptococcose disséminée
A39.9	Infection méningococcique, sans précision	B46.4	Mucormycose disséminée
A40.0	Septicémie à streptocoques, groupe A	B50.8	Autres formes sévères et compliquées de paludisme à Plasmodium falciparum
A40.1	Septicémie à streptocoques, groupe B	B51.0	Paludisme à Plasmodium vivax, avec rupture de la rate
A40.2	Septicémie à streptocoques, groupe D	B52.8	Paludisme à Plasmodium malariae, avec autres complications
A40.3	Septicémie à Streptococcus pneumoniae	B55.0	Leishmaniose viscérale
A40.8	Autres septicémies à streptocoques	P35.2	Infection virale congénitale herpétique [herpes simplex]
A40.9	Septicémie à streptocoques, sans précision	P37.2	Listériose néonatale (disséminée)
A41.0	Septicémie à staphylocoques dorés	R57.1	Choc hypovolémique
A41.1	Septicémie à d'autres staphylocoques précisés	R57.2	Choc septique
A41.2	Septicémie à staphylocoques non précisés	R57.8	Autres chocs
A41.3	Septicémie à Haemophilus influenzae		
A41.4	Septicémie à micro-organismes anaérobies		

procédure T01-3

86.2a.21†↔	Débridement chirurgical, étendue modérée, à la tête	86.2a.31†↔	Débridement chirurgical, étendue grande, à la tête
86.2a.26†↔	Débridement chirurgical, étendue modérée, à la main	86.2a.36†↔	Débridement chirurgical, étendue grande, à la main
86.2a.2d†↔	Débridement chirurgical, étendue modérée, au pied	86.2a.3d†↔	Débridement chirurgical, étendue grande, au pied
86.2a.2e†↔	Débridement chirurgical, étendue modérée, autre site	86.2a.3e†↔	Débridement chirurgical, étendue grande, autre site

procédure T01-4

86.0b.11†↔ Implantation de réservoir médicamenteux dans la peau et le tissu sous-cutané

ADRG T36 **Traitement complexe de soins intensifs > 392 / 552 points ou traitement sous vide complexe**

Traitement complexe de soins intensifs > 392 / 552 points ou Traitement sous vide complexe

DRG T36Z **Traitement complexe de soins intensifs > 392 / 552 points ou traitement sous vide complexe****ADRG T60** **Septicémie**

Diagnostic principal dans le tableau T60-1

DRG T60A **Septicémie avec procédures de complication ou pour état après transplantation d'organe, avec CC extrêmement sévères, ou traitement complexe de soins intensifs > 196 / 184 points**

(Procédures de complications ou diagnostic supplémentaire dans le tableau T60-2 ou au moins un(e) procédure dans le tableau T60-4) et (PCCL > 3 ou au moins un(e) procédure dans le tableau T60-4)

DRG T60B **Septicémie avec procédures de complication ou pour état après transplantation d'organe ou CC extrêmement sévère, âge < 16 ans ou avec para / tétraplégie**

(Procédures de complications ou diagnostic supplémentaire dans le tableau T60-2 ou au moins un(e) procédure dans le tableau T60-4) et (Âge < 16 années ou diagnostic supplémentaire dans le tableau T60-3) ou PCCL > 3 et (Âge < 16 années ou diagnostic supplémentaire dans le tableau T60-3)

DRG T60C **Septicémie avec procédures de complication ou pour état après transplantation d'organe ou CC extrêmement sévère, âge > 15 ans**

Procédures de complications ou diagnostic supplémentaire dans le tableau T60-2 ou au moins un(e) procédure dans le tableau T60-4 ou PCCL > 3

DRG T60D **Septicémie, âge < 10 ans**

Âge < 10 années

DRG T60E **Septicémie, plus d'un jour d'hospitalisation, âge > 9 ans**

Durée de séjour > 1 jour

DRG T60F **Septicémie, un jour d'hospitalisation, âge > 9 ans****DRG T60G** **Septicémie, décédé < 5 jours après admission et traitement complexe de soins intensifs > 196 / 184 points**

Raison de la sortie égale Décédé (07) et Durée de séjour < 5 jours et au moins un(e) procédure dans le tableau T60-4

DRG T60H **Septicémie, décédé < 5 jours après admission**

Raison de la sortie égale Décédé (07) et Durée de séjour < 5 jours

diagnostic principal T60-1

A01.0	Fièvre typhoïde	A21.7	Tularémie généralisée
A01.1	Paratyphoïde A	A22.7	Septicémie charbonneuse
A01.2	Paratyphoïde B	A24.0	Morve
A01.3	Paratyphoïde C	A24.1	Mélioïdose aiguë et galopante
A02.1	Septicémie à Salmonella	A26.7	Septicémie à Erysipelothrix
A20.7	Peste septicémique	A27.0	Leptospirose ictéro-hémorragique [Maladie de Weil]

A32.7	Septicémie listérienne	A44.0	Bartonellose généralisée
A39.1	Syndrome de Waterhouse-Friderichsen {E35.1}	A48.0	Gangrène gazeuse
A39.2	Méningococcémie aiguë	A48.3	Syndrome du choc toxique
A39.3	Méningococcémie chronique	A78	Fièvre Q
A39.4	Méningococcémie, sans précision	B00.7	Maladie disséminée due au virus de l'herpès
A39.8	Autres infections à méningocoques	B37.7	Septicémie à Candida
A39.9	Infection méningococcique, sans précision	B38.7	Coccidioïdomycose disséminée
A40.0	Septicémie à streptocoques, groupe A	B39.3	Histoplasmose disséminée à <i>Histoplasma capsulatum</i>
A40.1	Septicémie à streptocoques, groupe B	B41.7	Paracoccidioïdomycose disséminée
A40.2	Septicémie à streptocoques, groupe D	B42.7	Sporotrichose disséminée
A40.3	Septicémie à <i>Streptococcus pneumoniae</i>	B44.7	Aspergillose disséminée
A40.8	Autres septicémies à streptocoques	B45.7	Cryptococcose disséminée
A40.9	Septicémie à streptocoques, sans précision	B46.4	Mucormycose disséminée
A41.0	Septicémie à staphylocoques dorés	B50.8	Autres formes sévères et compliquées de paludisme à <i>Plasmodium falciparum</i>
A41.1	Septicémie à d'autres staphylocoques précisés	B51.0	Paludisme à <i>Plasmodium vivax</i> , avec rupture de la rate
A41.2	Septicémie à staphylocoques non précisés	B52.8	Paludisme à <i>Plasmodium malariae</i> , avec autres complications
A41.3	Septicémie à <i>Haemophilus influenzae</i>	B55.0	Leishmaniose viscérale
A41.4	Septicémie à micro-organismes anaérobies	P35.2	Infection virale congénitale herpétique [herpes simplex]
A41.51	Septicémie: <i>Escherichia coli</i> [E. coli]	P37.2	Listériose néonatale (disséminée)
A41.52	Septicémie: <i>Pseudomonas</i>	R57.1	Choc hypovolémique
A41.58	Septicémie: autres micro-organismes Gram négatif	R57.2	Choc septique
A41.8	Autres septicémies précisées	R57.8	Autres chocs
A41.9	Septicémie, sans précision		
A42.7	Septicémie actinomycotique		

diagnostic supplémentaire T60-2

Z94.0	Status post greffe de rein	Z94.80	Etat consécutif à une transplantation de cellules-souches hématopoïétiques sans immunosuppression actuelle
Z94.1	Status post greffe du cœur	Z94.81	Etat consécutif à une transplantation de cellules-souches hématopoïétiques avec immunosuppression actuelle
Z94.2	Status post greffe de poumon	Z94.88	Etat consécutif à la transplantation d'autres organes ou tissus
Z94.3	Status post greffe de cœur et poumon		
Z94.4	Status post greffe de foie		

diagnostic supplémentaire T60-3

G04.1	Paraplégie spastique tropicale	G82.33	Tétraparésie et tétraplégie flasque: Paraplégie incomplète chronique
G82.02	Paraparésie et paraplégie flasque: Paraplégie complète chronique	G82.42	Tétraparésie et tétraplégie spastique: Paraplégie complète chronique
G82.03	Paraparésie et paraplégie flasque: Paraplégie incomplète chronique	G82.43	Tétraparésie et tétraplégie spastique: Paraplégie incomplète chronique
G82.12	Paraparésie et paraplégie spastique: Paraplégie complète chronique	G82.52	Tétraparésie et tétraplégie, sans précision: Paraplégie complète chronique
G82.13	Paraparésie et paraplégie spastique: Paraplégie incomplète chronique	G82.53	Tétraparésie et tétraplégie, sans précision: Paraplégie incomplète chronique
G82.22	Paraparésie et paraplégie, sans précision: Paraplégie complète chronique	P11.51	Lésion du rachis et de la moelle épinière due à un traumatisme obstétrical: Avec paraplégie chronique
G82.23	Paraparésie et paraplégie, sans précision: Paraplégie incomplète chronique		
G82.32	Tétraparésie et tétraplégie flasque: Paraplégie complète chronique		

procédure T60-4

99.b7.13†↔	Traitement complexe de médecine intensive, 185 à 360 points de dépense	99.b7.1d†↔	Traitement complexe de médecine intensive, 2485 à 2760 points de dépense
99.b7.14†↔	Traitement complexe de médecine intensive, 361 à 552 points de dépense	99.b7.1e†↔	Traitement complexe de médecine intensive, 2761 à 3220 points de dépense
99.b7.15†↔	Traitement complexe de médecine intensive, 553 à 828 points de dépense	99.b7.1f†↔	Traitement complexe de médecine intensive, 3221 à 3680 points de dépense
99.b7.16†↔	Traitement complexe de médecine intensive, 829 à 1104 points de dépense	99.b7.1g†↔	Traitement complexe de médecine intensive, 3681 à 4600 points de dépense
99.b7.17†↔	Traitement complexe de médecine intensive, 1105 à 1380 points de dépense	99.b7.1h†↔	Traitement complexe de médecine intensive, 4601 à 5520 points de dépense
99.b7.18†↔	Traitement complexe de médecine intensive, 1381 à 1656 points de dépense	99.b7.1i†↔	Traitement complexe de médecine intensive, 5521 à 7360 points de dépense
99.b7.1a†↔	Traitement complexe de médecine intensive, 1657 à 1932 points de dépense	99.b7.1j†↔	Traitement complexe de médecine intensive, 7361 à 9200 points de dépense
99.b7.1b†↔	Traitement complexe de médecine intensive, 1933 à 2208 points de dépense	99.b7.1k†↔	Traitement complexe de médecine intensive, 9201 à 11040 points de dépense
99.b7.1c†↔	Traitement complexe de médecine intensive, 2209 à 2484 points de dépense	99.b7.1l†↔	Traitement complexe de médecine intensive, 11041 à 13800 points de dépense

99.b7.1m†↔	Traitement complexe de médecine intensive, 13801 à 16560 points de dépense	99.b7.2d†↔	Traitement complexe de médecine intensive chez l'enfant (procédure de base), 2941 à 3430 points de dépense
99.b7.1n†↔	Traitement complexe de médecine intensive, 16561 à 19320 points de dépense	99.b7.2e†↔	Traitement complexe de médecine intensive chez l'enfant (procédure de base), 3431 à 3920 points de dépense
99.b7.1o†↔	Traitement complexe de médecine intensive, 19321 points de dépense et plus	99.b7.2f†↔	Traitement complexe de médecine intensive chez l'enfant (procédure de base), 3921 à 4410 points de dépense
99.b7.21†↔	Traitement complexe de médecine intensive chez l'enfant (procédure de base), 197 à 392 points de dépense	99.b7.2g†↔	Traitement complexe de médecine intensive chez l'enfant (procédure de base), 4411 à 4900 points de dépense
99.b7.22†↔	Traitement complexe de médecine intensive chez l'enfant (procédure de base), 393 à 588 points de dépense	99.b7.2h†↔	Traitement complexe de médecine intensive chez l'enfant (procédure de base), 4901 à 5880 points de dépense
99.b7.23†↔	Traitement complexe de médecine intensive chez l'enfant (procédure de base), 589 à 784 points de dépense	99.b7.2i†↔	Traitement complexe de médecine intensive chez l'enfant (procédure de base), 5881 à 6860 points de dépense
99.b7.24†↔	Traitement complexe de médecine intensive chez l'enfant (procédure de base), 785 à 980 points de dépense	99.b7.2j†↔	Traitement complexe de médecine intensive chez l'enfant (procédure de base), 6861 à 7840 points de dépense
99.b7.25†↔	Traitement complexe de médecine intensive chez l'enfant (procédure de base), 981 à 1176 points de dépense	99.b7.2k†↔	Traitement complexe de médecine intensive chez l'enfant (procédure de base), 7841 à 9800 points de dépense
99.b7.26†↔	Traitement complexe de médecine intensive chez l'enfant (procédure de base), 1177 à 1470 points de dépense	99.b7.2l†↔	Traitement complexe de médecine intensive chez l'enfant (procédure de base), 9801 à 11760 points de dépense
99.b7.27†↔	Traitement complexe de médecine intensive chez l'enfant (procédure de base), 1471 à 1764 points de dépense	99.b7.2m†↔	Traitement complexe de médecine intensive chez l'enfant (procédure de base), 11761 à 13720 points de dépense
99.b7.28†↔	Traitement complexe de médecine intensive chez l'enfant (procédure de base), 1765 à 2058 points de dépense	99.b7.2n†↔	Traitement complexe de médecine intensive chez l'enfant (procédure de base), 13721 à 16660 points de dépense
99.b7.2a†↔	Traitement complexe de médecine intensive chez l'enfant (procédure de base), 2059 à 2352 points de dépense	99.b7.2o†↔	Traitement complexe de médecine intensive chez l'enfant (procédure de base), 16661 à 19600 points de dépense
99.b7.2b†↔	Traitement complexe de médecine intensive chez l'enfant (procédure de base), 2353 à 2646 points de dépense	99.b7.2p†↔	Traitement complexe de médecine intensive chez l'enfant (procédure de base), 19601 points de dépense et plus
99.b7.2c†↔	Traitement complexe de médecine intensive chez l'enfant (procédure de base), 2647 à 2940 points de dépense		

ADRG T61**Infections postopératoires et post-traumatiques**

Diagnostic principal dans le tableau T61-1

DRG T61A**Infections postopératoires et post-traumatiques avec procédures de complication, diagnostic de complication ou CC extrêmement sévères**

Procédures de complications ou au moins un(e) diagnostic supplémentaire dans le tableau T61-2 ou PCCL > 3

DRG T61B**Infections postopératoires et post-traumatiques****diagnostic principal T61-1**

T79.3	Infection post-traumatique d'une plaie, non classée ailleurs
T81.4	Infection après un acte à visée diagnostique et thérapeutique, non classée ailleurs

diagnostic T61-2

A01.0	Fièvre typhoïde	A40.1	Septicémie à streptocoques, groupe B
A01.1	Paratyphoïde A	A40.2	Septicémie à streptocoques, groupe D
A01.2	Paratyphoïde B	A40.3	Septicémie à Streptococcus pneumoniae
A01.3	Paratyphoïde C	A40.8	Autres septicémies à streptocoques
A02.1	Septicémie à Salmonella	A40.9	Septicémie à streptocoques, sans précision
A20.7	Peste septicémique	A41.0	Septicémie à staphylocoques dorés
A21.7	Tularémie généralisée	A41.1	Septicémie à d'autres staphylocoques précisés
A22.7	Septicémie charbonneuse	A41.2	Septicémie à staphylocoques non précisés
A24.0	Morve	A41.3	Septicémie à Haemophilus influenzae
A24.1	Mélioïdose aiguë et galopante	A41.4	Septicémie à micro-organismes anaérobies
A26.7	Septicémie à Erysipelothrix	A41.51	Septicémie: escherichia coli [E. coli]
A27.0	Leptospirose ictéro-hémorragique [Maladie de Weil]	A41.52	Septicémie: pseudomonas
A32.7	Septicémie listérienne	A41.58	Septicémie: autres micro-organismes Gram négatif
A39.1	Syndrome de Waterhouse-Friderichsen {E35.1}	A41.8	Autres septicémies précisées
A39.2	Méningococcémie aiguë	A41.9	Septicémie, sans précision
A39.3	Méningococcémie chronique	A42.7	Septicémie actinomycosique
A39.4	Méningococcémie, sans précision	A44.0	Bartonellose généralisée
A39.8	Autres infections à méningocoques	A48.0	Gangrène gazeuse
A39.9	Infection méningococcique, sans précision	A48.3	Syndrome du choc toxique
A40.0	Septicémie à streptocoques, groupe A	A78	Fièvre Q

B00.7	Maladie disséminée due au virus de l'herpès	P35.2	Infection virale congénitale herpétique [herpes simplex]
B37.7	Septicémie à Candida	P37.2	Listériose néonatale (disséminée)
B38.7	Coccidioïdomycose disséminée	R57.1	Choc hypovolémique
B39.3	Histoplasmosse disséminée à Histoplasma capsulatum	R57.2	Choc septique
B41.7	Paracoccidioïdomycose disséminée	R57.8	Autres chocs
B42.7	Sporotrichose disséminée	R65.0	Syndrome de réponse inflammatoire systémique [SRIS] d'origine infectieuse sans complications organiques
B44.7	Aspergillose disséminée	R65.1	Syndrome de réponse inflammatoire systémique [SIRS] d'origine infectieuse avec complications organiques
B45.7	Cryptococcose disséminée	R65.2	Syndrome de réponse inflammatoire systémique [SIRS] d'origine non infectieuse sans complications organiques
B46.4	Mucormycose disséminée	R65.3	Syndrome de réponse inflammatoire systémique [SIRS] d'origine non infectieuse avec complications organiques
B50.8	Autres formes sévères et compliquées de paludisme à Plasmodium falciparum	R65.9	Syndrome de réponse inflammatoire systémique [SIRS] non précisé
B51.0	Paludisme à Plasmodium vivax, avec rupture de la rate	Z94.0	Status post greffe de rein
B52.8	Paludisme à Plasmodium malariae, avec autres complications	Z94.1	Status post greffe du cœur
B55.0	Leishmaniose viscérale	Z94.2	Status post greffe de poumon
M03.00	Arthrite post-méningococcique {A39.8}: Sièges multiples	Z94.3	Status post greffe de cœur et poumon
M03.01	Arthrite post-méningococcique {A39.8}: Région scapulaire	Z94.4	Status post greffe de foie
M03.02	Arthrite post-méningococcique {A39.8}: Bras humérus articulation du coude	Z94.80	Etat consécutif à une transplantation de cellules-souches hématopoïétiques sans immunosuppression actuelle
M03.03	Arthrite post-méningococcique {A39.8}: Avant-bras cubitus articulation du poignet	Z94.81	Etat consécutif à une transplantation de cellules-souches hématopoïétiques avec immunosuppression actuelle
M03.04	Arthrite post-méningococcique {A39.8}: Main carpe	Z94.88	Etat consécutif à la transplantation d'autres organes ou tissus
M03.05	Arthrite post-méningococcique {A39.8}: Région pelvienne		
M03.06	Arthrite post-méningococcique {A39.8}: Jambe		
M03.07	Arthrite post-méningococcique {A39.8}: Cheville et métatarse		
M03.08	Arthrite post-méningococcique {A39.8}: Autres		
M03.09	Arthrite post-méningococcique {A39.8}: Localisations non précisées		

ADRG T62 Fièvre d'étiologie inconnue

Diagnostic principal dans le tableau T62-1

DRG T62A Fièvre d'étiologie inconnue avec CC sévères et âge > 5 ans

PCCL > 2 et Âge > 5 années

DRG T62B Fièvre d'étiologie inconnue**diagnostic principal T62-1**

R50.2	Fièvre due à des médicaments [Drug fever]	R50.88	Autre fièvre précisée
R50.80	Fièvre d'étiologie inconnue	R50.9	Fièvre, sans précision

ADRG T63 Affection virale

Diagnostic principal dans le tableau T63-1

DRG T63A Affection virale pour état après transplantation d'organe

Diagnostic supplémentaire dans le tableau T63-2

DRG T63B Affection virale pour infection à virus cytomégaliqes

Diagnostic principal dans le tableau T63-3

DRG T63C Autres affections virales**diagnostic principal T63-1**

A74.8	Autres infections à Chlamydia précisées	A92.1	Fièvre due au virus O'nyong-nyong
A74.9	Infection à Chlamydia, sans précision	A92.3	Fièvre due au virus West-Nile
A80.4	Poliomyélite aiguë non paralytique	A92.4	Fièvre de la vallée du Rift
A92.0	Fièvre de Chikungunya	A92.8	Autres fièvres virales précisées, transmises par des moustiques

A92.9	Fièvre virale transmise par des moustiques, sans précision	B06.9	Rubéole sans complication
A93.0	Fièvre d'Oropouche	B08.0	Autres infections à orthopoxvirus
A93.1	Fièvre à phlébotome	B08.2	Exanthème subit [fièvre des trois jours]
A93.2	Fièvre à tiques du Colorado	B08.3	Erythème infectieux [cinquième maladie]
A93.8	Autres fièvres virales précisées, transmises par des arthropodes	B08.4	Stomatite vésiculaire avec exanthème, due à un entérovirus
A94	Fièvre virale transmise par des arthropodes, sans précision	B08.8	Autres infections virales précisées, caractérisées par des lésions cutanéomuqueuses
A95.0	Fièvre jaune sylvatique	B09	Infection virale caractérisée par des lésions cutanéomuqueuses, sans précision
A95.1	Fièvre jaune citadine	B25.1	Hépatite à cytomégalovirus {K77.0}
A95.9	Fièvre jaune, sans précision	B25.2	Pancréatite à cytomégalovirus {K87.1}
A96.0	Fièvre hémorragique de Junin	B25.80	Infection à cytomégalovirus de l'appareil digestif
A96.1	Fièvre hémorragique de Machupo	B25.88	Autres infections à cytomégalovirus
A96.2	Fièvre de Lassa	B25.9	Maladie à cytomégalovirus, sans précision
A96.8	Autres fièvres hémorragiques à arénavirus	B26.8	Oreillons avec autres complications
A96.9	Fièvre hémorragique à arénavirus, sans précision	B26.9	Oreillons sans complication
A97.0	Dengue sans signes d'alerte	B27.0	Mononucléose due à herpès virus gamma
A97.1	Dengue avec signes d'alerte	B27.1	Mononucléose à cytomégalovirus
A97.2	Dengue sévère	B27.8	Autres mononucléoses infectieuses
A97.9	Dengue, sans précision	B27.9	Mononucléose infectieuse, sans précision
A98.0	Fièvre hémorragique de Crimée [du Congo]	B33.1	Maladie de la Ross River
A98.1	Fièvre hémorragique d'Omsk	B33.3	Infections à rétrovirus, non classées ailleurs
A98.2	Maladie de la forêt de Kyasanur	B33.4	Syndrome (cardio-)pulmonaire à virus Hanta [hantavirus] [SPH] [SCPH] {J17.1}
A98.3	Maladie de Marburg	B33.8	Autres maladies à virus précisées
A98.4	Maladie à virus Ebola	B34.0	Infection adénovirale, siège non précisé
A98.8	Autres fièvres hémorragiques virales précisées	B34.1	Infection entérovirale, siège non précisé
A99	Fièvre hémorragique virale, sans précision	B34.2	Infection coronavirale, siège non précisé
B00.1	Dermite vésiculaire due au virus de l'herpès	B34.3	Infection parvovirale, siège non précisé
B00.8	Autres formes d'infection due au virus de l'herpès	B34.4	Infection papovavirale, siège non précisé
B01.8	Varicelle avec autres complications	B34.8	Autres infections virales, siège non précisé
B01.9	Varicelle sans complication	B34.9	Infection virale, sans précision
B02.7	Zona disséminé	J10.8	Grippe avec d'autres manifestations, virus d'influenza saisonnière identifié
B02.8	Zona avec autres complications	J11.8	Grippe avec d'autres manifestations, virus non identifié
B03	Variole	P35.1	Infection congénitale à cytomégalovirus
B04	Monkeypox		
B05.4	Rougeole avec complications intestinales		
B05.8	Rougeole avec autres complications		
B05.9	Rougeole sans complication		
B06.8	Rubéole avec autres complications		

diagnostic supplémentaire T63-2

Z94.0	Status post greffe de rein	Z94.80	Etat consécutif à une transplantation de cellules-souches hématopoïétique sans immunosuppression actuelle
Z94.1	Status post greffe du cœur	Z94.81	Etat consécutif à une transplantation de cellules-souches hématopoïétique avec immunosuppression actuelle
Z94.2	Status post greffe de poumon	Z94.88	Etat consécutif à la transplantation d'autres organes ou tissus
Z94.3	Status post greffe de cœur et poumon		
Z94.4	Status post greffe de foie		

diagnostic principal T63-3

B25.1	Hépatite à cytomégalovirus {K77.0}	B25.88	Autres infections à cytomégalovirus
B25.2	Pancréatite à cytomégalovirus {K87.1}	B25.9	Maladie à cytomégalovirus, sans précision
B25.80	Infection à cytomégalovirus de l'appareil digestif	P35.1	Infection congénitale à cytomégalovirus

ADRG T64**Autres maladies infectieuses et parasitaires**

Diagnostic principal dans le tableau T64-1

DRG T64A**Autres maladies infectieuses et parasitaires, avec diagnostic complexe ou plus d'un jour d'hospitalisation, âge < 6 ans**

(Diagnostic principal dans le tableau T64-2 ou au moins un(e) diagnostic supplémentaire dans le tableau T64-3 ou Durée de séjour > 1 jour) et Âge < 6 années

DRG T64B**Autres maladies infectieuses et parasitaires, avec diagnostic complexe ou plus d'un jour d'hospitalisation, âge > 5 ans**

Diagnostic principal dans le tableau T64-2 ou au moins un(e) diagnostic supplémentaire dans le tableau T64-3 ou Durée de séjour > 1 jour

DRG T64C

Autres maladies infectieuses et parasitaires, un jour d'hospitalisation

diagnostic principal T64-1

A01.4	Paratyphoïde, sans précision	A48.8	Autres maladies bactériennes précisées
A02.2	Infection localisée à Salmonella	A49.0	Infection à staphylocoques, siège non précisé
A02.8	Autres infections précisées à Salmonella	A49.1	Infection à streptocoques et entérocoques, siège non précisé
A02.9	Infection à Salmonella, sans précision	A49.2	Infection à Haemophilus influenzae, siège non précisé
A05.1	Botulisme	A49.3	Infection à Mycoplasma, siège non précisé
A06.3	Amœbome de l'intestin	A49.8	Autres infections bactériennes, siège non précisé
A06.8	Autres localisations d'une infection amibienne	A49.9	Infection bactérienne, sans précision
A06.9	Amibiase, sans précision	A50.0	Syphilis congénitale précoce, symptomatique
A20.0	Peste bubonique	A50.1	Syphilis congénitale précoce, latente
A20.1	Peste cutanée	A50.2	Syphilis congénitale précoce, sans précision
A20.8	Autres formes de peste	A50.5	Autres formes tardives de syphilis congénitale, symptomatique
A20.9	Peste, sans précision	A50.6	Syphilis congénitale tardive, latente
A21.0	Tularémie ulcéro-glandulaire	A50.7	Syphilis congénitale tardive, sans précision
A21.1	Tularémie oculo-glandulaire	A50.9	Syphilis congénitale, sans précision
A21.8	Autres formes de tularémie	A51.2	Syphilis primaire d'autres localisations
A21.9	Tularémie, sans précision	A51.4	Autres formes de syphilis secondaire
A22.8	Autres formes de charbon	A51.5	Syphilis précoce, latente
A22.9	Charbon, sans précision	A51.9	Syphilis précoce, sans précision
A23.0	Brucellose à Brucella melitensis	A52.7	Autres formes tardives de syphilis symptomatique
A23.1	Brucellose à Brucella abortus	A52.8	Syphilis tardive, latente
A23.2	Brucellose à Brucella suis	A52.9	Syphilis tardive, sans précision
A23.3	Brucellose à Brucella canis	A53.0	Syphilis latente, non précisée précoce ou tardive
A23.8	Autres brucelloses	A53.9	Syphilis, sans précision
A23.9	Brucellose, sans précision	A54.8	Autres infections gonococciques
A24.2	Mélioïdose subaiguë et chronique	A54.9	Infection gonococcique, sans précision
A24.3	Autres mélioïdoses	A59.8	Autres localisations de trichomonase
A24.4	Mélioïdose, sans précision	A59.9	Trichomonase, sans précision
A25.0	Spirillose	A65	Syphilis non vénérienne
A25.1	Streptobacillose	A66.7	Autres manifestations du pian
A25.9	Fièvre causée par morsure de rat, sans précision	A66.8	Pian latent
A26.0	Erysipéloïde cutanée	A66.9	Pian, sans précision
A26.8	Autres formes d'érysipéloïde	A67.2	Lésions tardives de la pinta
A26.9	Erysipéloïde, sans précision	A67.9	Pinta, sans précision
A27.9	Leptospirose, sans précision	A68.0	Fièvre récurrente [borréliose] à poux
A28.0	Pasteurellose	A68.1	Fièvre récurrente [borréliose] à tiques
A28.2	Yersiniose extra-intestinale	A68.9	Fièvre récurrente [borréliose], sans précision
A28.8	Autres anthroprotozooses bactériennes précisées, non classées ailleurs	A69.2	Maladie de Lyme
A28.9	Anthroprotozoose bactérienne, sans précision	A69.8	Autres infections à spirochètes précisées
A30.0	Lèpre indéterminée	A69.9	Infection à spirochètes, sans précision
A30.1	Lèpre tuberculoïde [Forme tuberculoïde (T)]	A75.0	Typhus épidémique à poux dû à Rickettsia prowazekii
A30.2	Lèpre tuberculoïde de type intermédiaire atypique	A75.1	Typhus réurgent [maladie de Brill]
A30.3	Lèpre de type intermédiaire atypique	A75.2	Typhus à Rickettsia typhi
A30.4	Lèpre lépromateuse de type intermédiaire atypique	A75.3	Typhus à Rickettsia tsutsugamushi
A30.5	Lèpre lépromateuse [Forme lépromateuse (L)]	A75.9	Typhus, sans précision
A30.8	Autres formes de lèpre	A77.0	Fièvre pourprée à Rickettsia rickettsii
A30.9	Lèpre, sans précision	A77.1	Fièvre pourprée à Rickettsia conorii
A31.80	Infection mycobactérienne atypique disséminée	A77.2	Fièvre pourprée due à Rickettsia sibirica
A31.88	Autres infections mycobactériennes	A77.3	Fièvre pourprée due à Rickettsia australis
A31.9	Infection à Mycobacterium, sans précision	A77.8	Autres fièvres pourprées
A32.0	Listériose cutanée	A77.9	Fièvre pourprée, sans précision
A32.8	Autres formes de listériose	A79.0	Fièvre des tranchées
A32.9	Listériose, sans précision	A79.1	Rickettsiose varicelliforme due à Rickettsia akari
A35	Autres formes de tétanos	A79.8	Autres types précisés de rickettsiose
A36.8	Autres formes de diphtérie	A79.9	Rickettsiose, sans précision
A36.9	Diphtérie, sans précision	B37.88	Autres localisations de candidose
A38	Scarlatine	B37.9	Candidose, sans précision
A42.8	Autres formes d'actinomycose	B38.8	Autres formes de coccidioïdomycose
A42.9	Actinomycose, sans précision	B38.9	Coccidioïdomycose, sans précision
A43.8	Autres formes de nocardiose	B39.4	Histoplasmose à Histoplasma capsulatum, sans précision
A43.9	Nocardiose, sans précision	B39.5	Histoplasmose à Histoplasma duboisii
A44.1	Bartonellose cutanée et cutanéomuqueuse	B39.9	Histoplasmose, sans précision
A44.8	Autres formes de bartonellose	B40.3	Blastomycose cutanée
A44.9	Bartonellose, sans précision	B40.7	Blastomycose disséminée
A48.4	Fièvre purpurique du Brésil	B40.8	Autres formes de blastomycose
		B40.9	Blastomycose, sans précision

B41.0	Paracoccidioïdomycose pulmonaire	B60.0	Babésiose
B41.8	Autres formes de paracoccidioïdomycose	B60.1	Acanthamoebiose
B41.9	Paracoccidioïdomycose, sans précision	B60.2	Næglériase
B42.1	Sporotrichose lympho-cutanée	B60.8	Autres maladies précisées dues à des protozoaires
B42.8	Autres formes de sporotrichose	B64	Maladie due à des protozoaires, sans précision
B42.9	Sporotrichose, sans précision	B65.2	Schistosomiase due à <i>Schistosoma japonicum</i>
B43.0	Chromomycose cutanée	B65.8	Autres formes de schistosomiase
B43.1	Abcès phaeohyphomycosique du cerveau	B65.9	Schistosomiase, sans précision
B43.2	Abcès et kyste phaeohyphomycosiques sous-cutanés	B66.2	Dicrocoeliase
B43.8	Autres formes de chromomycose	B66.8	Autres infections par douves précisées
B43.9	Chromomycose, sans précision	B66.9	Infection par douves, sans précision
B44.2	Aspergillose amygdalienne	B67.2	Infection osseuse à <i>Echinococcus granulosus</i> [echinococcose kystique]
B44.8	Autres formes d'aspergillose	B67.3	Infections à <i>Echinococcus granulosus</i> [echinococcose kystique], autres et à localisations multiples
B44.9	Aspergillose, sans précision	B67.4	Infection à <i>Echinococcus granulosus</i> [echinococcose kystique], sans précision
B45.2	Cryptococcose cutanée	B67.6	Infections à <i>Echinococcus multilocularis</i> [échinococcose alvéolaire], autres et à localisations multiples
B45.3	Cryptococcose osseuse	B67.7	Infection à <i>Echinococcus multilocularis</i> [échinococcose alvéolaire], sans précision
B45.8	Autres formes de cryptococcose	B67.9	Infections à <i>Echinococcus</i> , autres et sans précision
B45.9	Cryptococcose, sans précision	B72	Dracunculose
B46.2	Mucormycose gastro-intestinale	B73	Onchocercose
B46.3	Mucormycose cutanée	B74.0	Filariose à <i>Wuchereria bancrofti</i>
B46.5	Mucormycose, sans précision	B74.1	Filariose à <i>Brugia malayi</i>
B46.8	Autres zygomycoses	B74.2	Filariose à <i>Brugia timori</i>
B46.9	Zygomycose, sans précision	B74.3	Loase [Loïase]
B47.0	Eumycétome	B74.4	Mansonellose
B47.1	Actinomycétome	B74.8	Autres filarioses
B47.9	Mycétome, sans précision	B74.9	Filariose, sans précision
B48.0	Lobomycose	B75	Trichinose
B48.1	Rhinosporidiose	B81.4	Helminthiases intestinales mixtes
B48.2	Allescheriase	B83.0	Larva migrans viscérale
B48.3	Géotrichose	B83.1	Gnathostomiase
B48.4	Pénicilliose	B83.2	Angiostrongyloïdose à <i>Parastrongylus cantonensis</i>
B48.7	Mycoses opportunistes	B83.3	Syngamose
B48.8	Autres mycoses précisées	B83.4	Hirudiniase interne
B49	Mycose, sans précision	B83.8	Autres helminthiases précisées
B50.9	Paludisme à <i>Plasmodium falciparum</i> , sans précision	B83.9	Helminthiase, sans précision
B51.8	Paludisme à <i>Plasmodium vivax</i> , avec autres complications	B88.8	Autres infestations précisées
B51.9	Paludisme à <i>Plasmodium vivax</i> , sans complication	B89	Parasitose, sans précision
B52.0	Paludisme à <i>Plasmodium malariae</i> , avec atteinte rénale	B99	Maladies infectieuses, autres et non précisées
B52.9	Paludisme à <i>Plasmodium malariae</i> , sans complication	L94.6	Aïnhum
B53.0	Paludisme à <i>Plasmodium ovale</i>	P35.8	Autres maladies virales congénitales
B53.1	Paludisme à plasmodies simiennes	P35.9	Maladie virale congénitale, sans précision
B53.8	Autres paludismes, confirmés par examen parasitologique, non classés ailleurs	P37.0	Tuberculose congénitale
B54	Paludisme, sans précision	P37.1	Toxoplasmose congénitale
B55.9	Leishmaniose, sans précision	P37.3	Paludisme congénital à <i>Plasmodium falciparum</i>
B56.0	Trypanosomiase à <i>Trypanosoma gambiense</i>	P37.4	Autres formes de paludisme congénital
B56.1	Trypanosomiase à <i>Trypanosoma rhodesiense</i>	P37.8	Autres maladies infectieuses et parasitaires congénitales précisées
B56.9	Trypanosomiase africaine, sans précision	P37.9	Maladie infectieuse ou parasitaire congénitale, sans précision
B57.1	Forme aiguë de la maladie de Chagas, sans atteinte cardiaque	T80.2	Infections consécutives à une injection thérapeutique, une perfusion et une transfusion
B57.3	Maladie de Chagas (chronique) avec atteinte de l'appareil digestif	T88.0	Infection consécutive à vaccination
B57.4	Maladie de Chagas (chronique) avec atteinte du système nerveux		
B57.5	Maladie de Chagas (chronique) avec atteinte d'autres organes		
B58.8	Toxoplasmose avec atteinte d'autres organes		
B58.9	Toxoplasmose, sans précision		

diagnostic principal T64-2

A69.2 Maladie de Lyme

diagnostic T64-3

D69.52	Thrombopénie induite par l'héparine de type I	D70.11	Agranulocytose et neutropénie: Phase critique de 10 à moins de 20 jours
D69.53	Thrombopénie induite par l'héparine de type II	D70.12	Agranulocytose et neutropénie: Phase critique de 20 jours ou plus
D69.57	Autres thrombopénies secondaires, qualifiées de réfractaires aux transfusions	D70.13	Agranulocytose et neutropénie dues à un médicament: phase critique de 4 jours à moins de 7 jours
D69.58	Autres thrombopénies secondaires, non qualifiées de réfractaires aux transfusions		
D69.59	Thrombopénie secondaire sans précision		

D70.14	Agranulocytose et neutropénie dues à un médicament: phase critique de 7 jours à moins de 10 jours	Z94.2	Status post greffe de poumon
D90	Immunocompromission après radiothérapie, chimiothérapie et autres mesures immunosuppressives	Z94.3	Status post greffe de cœur et poumon
Z94.0	Status post greffe de rein	Z94.4	Status post greffe de foie
Z94.1	Status post greffe du cœur	Z94.81	Etat consécutif à une transplantation de cellules-souches hématopoïétique avec immunosuppression actuelle

MDC 19

Maladies et troubles
psychiques

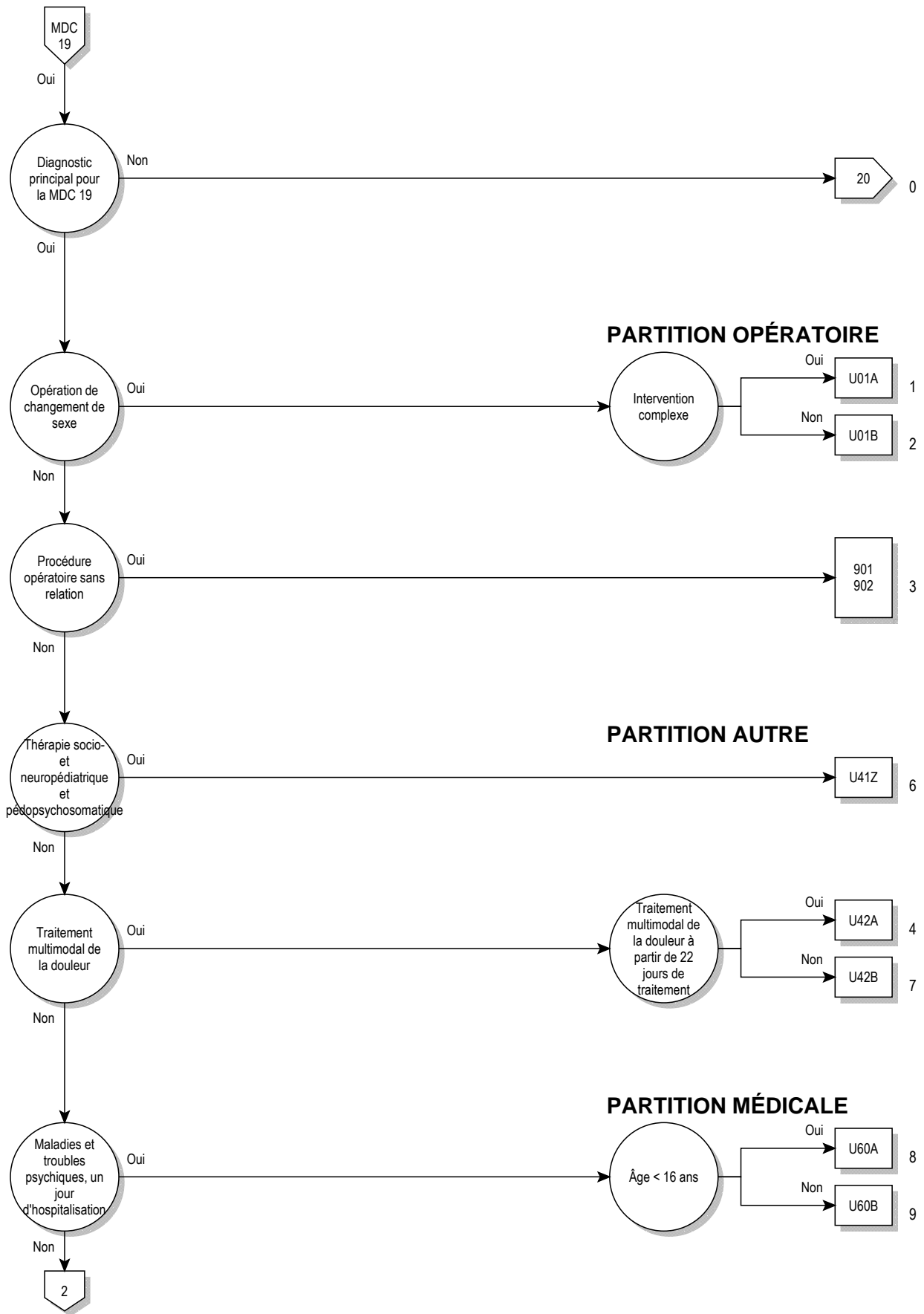

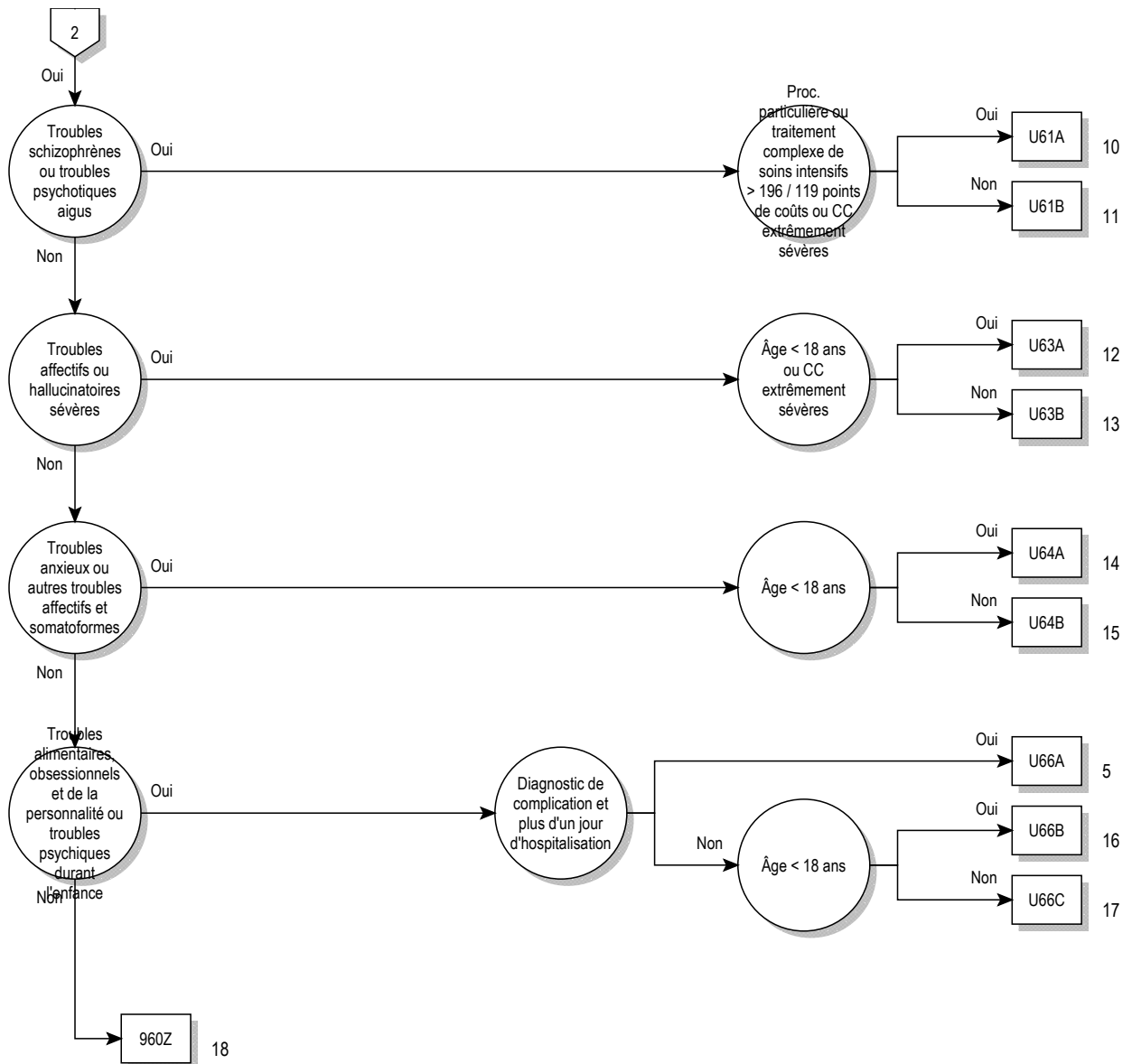

logique décisionnelle MDC 19

Diagnostic principal dans le tableau MDC19-0

diagnostic principal pour MDC 19 (MDC19-0)

F20.0	Schizophrénie paranoïde	F34.1	Dysthymie
F20.1	Schizophrénie hétérotypique	F34.8	Autres troubles de l'humeur [affectifs] persistants
F20.2	Schizophrénie catatonique	F34.9	Trouble de l'humeur [affectif] persistant, sans précision
F20.3	Schizophrénie indifférenciée	F38.0	Autres troubles de l'humeur [affectifs] isolés
F20.4	Dépression post-schizophrénique	F38.1	Autres troubles de l'humeur [affectifs] récurrents
F20.5	Schizophrénie résiduelle	F38.8	Autres troubles de l'humeur [affectifs] précisés
F20.6	Schizophrénie simple	F39	Trouble de l'humeur [affectif], sans précision
F20.8	Autres formes de schizophrénie	F40.00	Agoraphobie: Sans mention de trouble panique
F20.9	Schizophrénie, sans précision	F40.01	Agoraphobie: Avec trouble panique
F21	Trouble schizotypique	F40.1	Phobies sociales
F22.0	Trouble délirant	F40.2	Phobies spécifiques (isolées)
F22.8	Autres troubles délirants persistants	F40.8	Autres troubles anxieux phobiques
F22.9	Trouble délirant persistant, sans précision	F40.9	Trouble anxieux phobique, sans précision
F23.0	Trouble psychotique aigu polymorphe, sans symptômes schizophréniques	F41.0	Trouble panique [anxiété épisodique paroxystique]
F23.1	Trouble psychotique aigu polymorphe avec symptômes schizophréniques	F41.1	Anxiété généralisée
F23.2	Trouble psychotique aigu d'allure schizophrénique	F41.2	Trouble anxieux et dépressif mixte
F23.3	Autre trouble psychotique aigu, essentiellement délirant	F41.3	Autres troubles anxieux mixtes
F23.8	Autres troubles psychotiques aigus et transitoires	F41.8	Autres troubles anxieux précisés
F23.9	Trouble psychotique aigu et transitoire, sans précision	F41.9	Trouble anxieux, sans précision
F24	Trouble délirant induit	F42.0	Avec idées ou ruminations obsédantes au premier plan
F25.0	Trouble schizo-affectif, type maniaque	F42.1	Avec comportements compulsifs [rituels obsessionnels] au premier plan
F25.1	Trouble schizo-affectif, type dépressif	F42.2	Forme mixte, avec idées obsédantes et comportements compulsifs
F25.2	Trouble schizo-affectif, type mixte	F42.8	Autres troubles obsessionnels-compulsifs
F25.8	Autres troubles schizo-affectifs	F42.9	Trouble obsessionnel-compulsif, sans précision
F25.9	Trouble schizo-affectif, sans précision	F43.0	Réaction aiguë à un facteur de stress
F28	Autres troubles psychotiques non organiques	F43.1	Etat de stress post-traumatique
F29	Psychose non organique, sans précision	F43.2	Troubles de l'adaptation
F30.0	Hypomanie	F43.8	Autres réactions à un facteur de stress sévère
F30.1	Manie sans symptômes psychotiques	F43.9	Réaction à un facteur de stress sévère, sans précision
F30.2	Manie avec symptômes psychotiques	F44.0	Amnésie dissociative
F30.8	Autres épisodes maniaques	F44.1	Fugue dissociative
F30.9	Episode maniaque, sans précision	F44.2	Stupeur dissociative
F31.0	Trouble affectif bipolaire, épisode actuel hypomaniaque	F44.3	Etats de transe et de possession
F31.1	Trouble affectif bipolaire, épisode actuel maniaque sans symptômes psychotiques	F44.4	Troubles moteurs dissociatifs
F31.2	Trouble affectif bipolaire, épisode actuel maniaque avec symptômes psychotiques	F44.6	Anesthésie dissociative et atteintes sensorielles
F31.3	Trouble affectif bipolaire, épisode actuel de dépression légère ou moyenne	F44.7	Trouble dissociatif [de conversion] mixte
F31.4	Trouble affectif bipolaire, épisode actuel de dépression sévère sans symptômes psychotiques	F44.80	Syndrome de Ganser
F31.5	Trouble affectif bipolaire, épisode actuel de dépression sévère avec symptômes psychotiques	F44.81	(Trouble de) personnalité multiple
F31.6	Trouble affectif bipolaire, épisode actuel mixte	F44.82	Troubles dissociatifs [de conversion] transitoires survenant dans l'enfance et l'adolescence
F31.7	Trouble affectif bipolaire, actuellement en rémission	F44.88	Autres troubles de dissociation [troubles de conversion]
F31.8	Autres troubles affectifs bipolaires	F44.9	Trouble dissociatif [de conversion], sans précision
F31.9	Trouble affectif bipolaire, sans précision	F45.0	Somatisation
F32.0	Episode dépressif léger	F45.1	Trouble somatoforme indifférencié
F32.1	Episode dépressif moyen	F45.2	Trouble hypocondriaque
F32.2	Episode dépressif sévère sans symptômes psychotiques	F45.31	Dysfonctionnement neurovégétatif somatoforme: Appareil digestif haut
F32.3	Episode dépressif sévère avec symptômes psychotiques	F45.32	Dysfonctionnement neurovégétatif somatoforme: voies digestives basses
F32.8	Autres épisodes dépressifs	F45.37	Dysfonctionnement neurovégétatif somatoforme: Plusieurs organes et systèmes
F32.9	Episode dépressif, sans précision	F45.38	Dysfonctionnement neurovégétatif somatoforme: Autres organes et systèmes
F33.0	Trouble dépressif récurrent, épisode actuel léger	F45.39	Dysfonctionnement neurovégétatif somatoforme: Organe ou système non précisé
F33.1	Trouble dépressif récurrent, épisode actuel moyen	F45.40	Syndrome douloureux somatoforme persistant
F33.2	Trouble dépressif récurrent, épisode actuel sévère sans symptômes psychotiques	F45.41	Douleur chronique où interviennent des facteurs somatiques et psychiques
F33.3	Trouble dépressif récurrent, épisode actuel sévère avec symptômes psychotiques	F45.8	Autres troubles somatoformes
F33.4	Trouble dépressif récurrent, actuellement en rémission	F45.9	Trouble somatoforme, sans précision
F33.8	Autres troubles dépressifs récurrents	F48.0	Neurasthénie
F33.9	Trouble dépressif récurrent, sans précision	F48.1	Syndrome de dépersonnalisation-déréalisation
F34.0	Cyclothymie	F48.8	Autres troubles névrotiques précisés

F48.9	Trouble névrotique, sans précision	F65.8	Autres troubles de la préférence sexuelle
F50.0	Anorexie mentale	F65.9	Trouble de la préférence sexuelle, sans précision
F50.1	Anorexie mentale atypique	F66.0	Trouble de la maturation sexuelle
F50.2	Boulimie (bulimia nervosa)	F66.1	Orientation sexuelle égotistique
F50.3	Boulimie atypique	F66.2	Problème sexuel relationnel
F50.4	Hyperphagie associée à d'autres perturbations psychologiques	F66.8	Autres troubles du développement psychosexuel
F50.5	Vomissements associés à d'autres perturbations psychologiques	F66.9	Trouble du développement psychosexuel, sans précision
F50.8	Autres troubles de l'alimentation	F68.0	Majoration de symptômes physiques pour des raisons psychologiques
F50.9	Trouble de l'alimentation, sans précision	F68.1	Production intentionnelle ou simulation de symptômes ou d'une incapacité, soit physique soit psychologique [trouble factice]
F51.0	Insomnie non organique	F68.8	Autres troubles précisés de la personnalité et du comportement chez l'adulte
F51.1	Hypersomnie non organique	F69	Trouble de la personnalité et du comportement chez l'adulte, sans précision
F51.2	Trouble du rythme veille-sommeil non dû à une cause organique	F80.0	Trouble spécifique de l'acquisition de l'articulation
F51.3	Somnambulisme	F80.1	Trouble de l'acquisition du langage, de type expressif
F51.4	Terreurs nocturnes	F80.20	Trouble de l'élaboration et de la perception auditive
F51.5	Cauchemars	F80.28	Autres troubles réceptifs du langage
F51.8	Autres troubles du sommeil non organiques	F80.3	Aphasie acquise avec épilepsie [Landau-Kleffner]
F51.9	Trouble du sommeil non organique, sans précision	F80.8	Autres troubles du développement de la parole et du langage
F52.0	Absence ou perte de désir sexuel	F80.9	Trouble du développement de la parole et du langage, sans précision
F52.1	Aversion sexuelle et manque de plaisir sexuel	F81.0	Trouble spécifique de la lecture
F52.3	Dysfonctionnement orgasmique	F81.1	Trouble spécifique de l'acquisition de l'orthographe
F52.4	Ejaculation précoce	F81.2	Trouble spécifique de l'acquisition de l'arithmétique
F52.6	Dyspareunie non organique	F81.3	Trouble mixte des acquisitions scolaires
F52.7	Activité sexuelle excessive	F81.8	Autres troubles du développement des acquisitions scolaires
F52.8	Autres dysfonctionnements sexuels, non dus à un trouble ou à une maladie organique	F81.9	Trouble du développement des acquisitions scolaires, sans précision
F52.9	Dysfonctionnement sexuel non dû à un trouble ou à une maladie organique, sans précision	F82.0	Troubles spécifiques du développement de la motricité globale
F54	Facteurs psychologiques et comportementaux associés à des maladies ou des troubles classés ailleurs	F82.1	Troubles spécifiques du développement de la motricité fine et graphique
F59	Syndromes comportementaux non précisés associés à des perturbations physiologiques et à des facteurs physiques	F82.2	Troubles spécifiques du développement de la motricité buccale
F60.0	Trouble de la personnalité paranoïaque	F82.9	Troubles spécifiques du développement des fonctions motrices, sans précision
F60.1	Personnalité schizoïde	F83	Troubles spécifiques mixtes du développement
F60.2	Personnalité dyssociale	F84.0	Autisme infantile
F60.30	Personnalité émotionnellement labile: Type impulsif	F84.1	Autisme atypique
F60.31	Personnalité émotionnellement labile: Type borderline	F84.3	Autre trouble désintégré de l'enfance
F60.4	Personnalité histrionique	F84.4	Hyperactivité associée à un retard mental et à des mouvements stéréotypés
F60.5	Personnalité anankastique	F84.5	Syndrome d'Asperger
F60.6	Personnalité anxieuse [évitante]	F84.8	Autres troubles envahissants du développement
F60.7	Personnalité dépendante	F84.9	Trouble envahissant du développement, sans précision
F60.8	Autres troubles spécifiques de la personnalité	F88	Autres troubles du développement psychologique
F60.9	Trouble de la personnalité, sans précision	F89	Trouble du développement psychologique, sans précision
F61	Troubles mixtes de la personnalité et autres troubles de la personnalité	F90.0	Perturbation de l'activité et de l'attention
F62.0	Modification durable de la personnalité après une expérience de catastrophe	F90.1	Trouble hyperkinétique et trouble des conduites
F62.1	Modification durable de la personnalité après une maladie psychiatrique	F90.8	Autres troubles hyperkinétiques
F62.80	Modification durable de la personnalité liée à un syndrome algique chronique	F90.9	Trouble hyperkinétique, sans précision
F62.88	Autres modifications durables de la personnalité	F91.0	Trouble des conduites limité au milieu familial
F62.9	Modification durable de la personnalité, sans précision	F91.1	Trouble des conduites, type mal socialisé
F63.0	Jeu pathologique	F91.2	Trouble des conduites, type socialisé
F63.1	Tendance pathologique à allumer des incendies [pyromanie]	F91.3	Trouble oppositionnel avec provocation
F63.2	Tendance pathologique à commettre des vols [kleptomanie]	F91.8	Autres troubles des conduites
F63.3	Trichotillomanie	F91.9	Trouble des conduites, sans précision
F63.8	Autres troubles des habitudes et des impulsions	F92.0	Troubles des conduites avec dépression
F63.9	Trouble des habitudes et des impulsions, sans précision	F92.8	Autres troubles mixtes des conduites et troubles émotionnels
F64.0	Transsexualisme	F92.9	Trouble mixte des conduites et troubles émotionnels, sans précision
F64.1	Travestisme bivalent	F93.0	Angoisse de séparation de l'enfance
F64.2	Trouble de l'identité sexuelle de l'enfance	F93.1	Trouble anxieux phobique de l'enfance
F64.8	Autres troubles de l'identité sexuelle	F93.2	Anxiété sociale de l'enfance
F64.9	Trouble de l'identité sexuelle, sans précision	F93.3	Rivalité dans la fratrie
F65.0	Fétichisme	F93.8	Autres troubles émotionnels de l'enfance
F65.1	Travestisme fétichiste	F93.9	Trouble émotionnel de l'enfance, sans précision
F65.2	Exhibitionnisme	F94.0	Mutisme électif
F65.3	Voyeurisme	F94.1	Trouble réactionnel de l'attachement de l'enfance
F65.4	Pédophilie	F94.2	Trouble de l'attachement de l'enfance avec désinhibition
F65.5	Sado-masochisme	F94.8	Autres troubles du fonctionnement social de l'enfance
F65.6	Troubles multiples de la préférence sexuelle		

F94.9	Trouble du fonctionnement social de l'enfance, sans précision	R44.0	Hallucinations auditives
F98.0	Enurésie non organique	R44.2	Autres hallucinations
F98.1	Encoprésie non organique	R44.3	Hallucinations, sans précision
F98.2	Trouble de l'alimentation de l'enfant	R44.8	Symptômes et signes relatifs aux sensations et aux perceptions générales, autres et non précisés
F98.3	Pica du nourrisson et de l'enfant	R45.0	Nervosité
F98.4	Mouvements stéréotypés	R45.1	Agitation
F98.8	Autres troubles précisés du comportement et troubles émotionnels apparaissant habituellement durant l'enfance et l'adolescence	R45.4	Irritabilité et colère
F98.9	Trouble du comportement et trouble émotionnel apparaissant habituellement durant l'enfance et l'adolescence, sans précision	R45.7	Etat de choc émotionnel et tension, sans précision
F99	Trouble mental, sans autre indication	R48.0	Dyslexie et alexie
G47.0	Troubles de l'endormissement et du maintien du sommeil	R48.1	Agnosie
G47.1	Troubles du sommeil par somnolence excessive	R48.2	Apraxie
G47.2	Troubles du cycle veille-sommeil	R48.8	Troubles de la fonction symbolique, autres et non précisés
G47.8	Autres troubles du sommeil	Z03.2	Mise en observation pour suspicion de troubles mentaux et du comportement
G47.9	Trouble du sommeil, sans précision		

ADRG U01**Opération de changement de sexe**

Diagnostic principal dans le tableau U01-1 et procédure dans le tableau U01-2

DRG U01A**Opération de changement de sexe avec intervention complexe**

Procédure dans le tableau U01-3

DRG U01B**Opération de changement de sexe****diagnostic principal U01-1**

F64.0	Transsexualisme	F64.8	Autres troubles de l'identité sexuelle
F64.1	Travestisme bivalent	F64.9	Trouble de l'identité sexuelle, sans précision

procédure U01-2

58.41↔	Suture de lacération de l'urètre	58.49.29↔	Autre réparation de l'urètre en deux temps (première séance), autre reconstruction
58.42↔	Fermeture d'urérostomie	58.49.30↔	Réparation de l'urètre en deux temps (deuxième séance), SAP
58.43.00↔	Fermeture d'autre fistule urétrale, SAP	58.49.31↔	Réparation de l'urètre en deux temps (deuxième séance) avec la peau du prépuce ou du pénis
58.43.10↔	Fermeture chirurgicale ouverte de fistule uréthro-vaginale (voie abdominale)	58.49.33↔	Réparation de l'urètre en deux temps (deuxième séance) avec la muqueuse buccale ou vésicale
58.43.11↔	Fermeture de fistule uréthro-vaginale par laparoscopie	58.49.39↔	Réparation de l'urètre en deux temps (deuxième séance), autre
58.43.12↔	Fermeture de fistule uréthro-vaginale par voie vaginale	58.49.40↔	Révision de réparation de l'urètre
58.43.20↔	Fermeture de fistule uréthro-cutanée	58.49.99↔	Autre réparation de l'urètre, autre
58.43.30↔	Fermeture de fistule uréthro-rectale	60.20↔	Prostatectomie transurétrale, SAP
58.43.99↔	Fermeture d'autre fistule urétrale, autre	60.22↔	Prostatectomie transurétrale, électrorésection et électrovaporisation de tissu prostatique
58.44↔	Réanastomose de l'urètre	60.29↔	Prostatectomie transurétrale, autre
58.45.00↔	Réparation d'hypospadias ou d'épispadias, SAP	60.3↔	Prostatectomie suprapubienne
58.45.10↔	Réparation d'hypospadias ou d'épispadias chez la femme	60.4↔	Prostatectomie rétropubienne
58.45.20↔	Réparation d'hypospadias ou d'épispadias chez l'homme, redressement pénien et cordectomie	60.5x.00↔	Prostatectomie radicale, SAP
58.45.21↔	Réparation d'hypospadias ou d'épispadias chez l'homme, autre procédure	60.5x.10↔	Prostatectomie radicale laparoscopique
58.45.99↔	Réparation d'hypospadias ou d'épispadias, autre	60.5x.20↔	Prostatectomie radicale périnéale
58.46.00↔	Autre reconstruction de l'urètre, SAP	60.5x.30↔	Prostatectomie radicale rétropubienne
58.46.10↔	Autre reconstruction de l'urètre, reconstruction de la partie distale de l'urètre après lésion traumatique	60.5x.99↔	Prostatectomie radicale, autre
58.46.11↔	Autre reconstruction de l'urètre, reconstruction de la partie prostatique ou de la partie membraneuse de l'urètre après lésion traumatique	61.42↔	Réparation de fistule du scrotum
58.46.99↔	Autre reconstruction de l'urètre, autre	61.49↔	Réparation de scrotum et de tunique vaginale, autre
58.49.10↔	Réparation de l'urètre en un temps avec la peau du prépuce ou du pénis	64.3x.10↔	Amputation partielle du pénis
58.49.11↔	Réparation de l'urètre en un temps avec la muqueuse buccale ou vésicale, autre reconstruction	64.3x.11↔	Amputation totale du pénis
58.49.20↔	Réparation de l'urètre en deux temps (première séance) avec la peau du prépuce ou du pénis	64.3x.12↔	Amputation du pénis, émasclation
58.49.21↔	Réparation de l'urètre en deux temps (première séance) avec la muqueuse buccale ou vésicale	64.41↔	Suture de lacération du pénis
		64.42↔	Libération de chordée du pénis
		64.43↔	Construction du pénis
		64.44.00↔	Reconstruction du pénis, SAP
		64.44.10↔	Reconstruction du pénis, étirement du tissu pénien

64.44.11↔	Reconstruction du pénis, correction d'une transposition pénoscrotale ou d'un cryptopénis (concealed penis ou buried penis)	85.34.11↔	Mastectomie avec conservation de l'étui cutané, résection complète du tissu glandulaire, sans autre mesure
64.44.99↔	Reconstruction du pénis, autre	85.34.12↔	Mastectomie avec conservation de l'étui cutané, résection complète du tissu glandulaire et raffermissement de la peau
64.50↔	Opération pour transformation de sexe, SAP	85.34.13↔	Mastectomie avec conservation de l'étui cutané, résection complète du tissu glandulaire, raffermissement de la peau et formation d'un lambeau pédiculé de derme/épiderme
64.51↔	Opération pour transformation de sexe, transformation d'une femme en homme	85.34.21↔	Mastectomie avec conservation du mamelon, résection complète du tissu glandulaire, sans autre mesure
64.52↔	Opération pour transformation de sexe, transformation d'un homme en femme	85.34.22↔	Mastectomie avec conservation du mamelon, résection complète du tissu glandulaire et raffermissement de la peau
64.59↔	Opération pour transformation de sexe, autre	85.34.23↔	Mastectomie avec conservation du mamelon, résection complète du tissu glandulaire, raffermissement de la peau et formation d'un lambeau pédiculé de derme/épiderme
64.95↔	Insertion ou remplacement de prothèse de pénis, non gonflable	85.34.99↔	Mastectomie sous-cutanée, autre
64.96↔	Ablation de prothèse interne de pénis	85.40↔	Mastectomie, SAP
64.97↔	Insertion ou remplacement de prothèse gonflable du pénis	85.41↔	Mastectomie simple
65.30↔	Ovariectomie, SAP	85.49↔	Mastectomie, autre
65.31↔	Ovariectomie par laparoscopie	85.50↔	Mammoplastie d'augmentation, SAP
65.32↔	Ovariectomie, par chirurgie ouverte	85.51↔	Injection intramammaire pour augmentation
65.33↔	Ovariectomie, par voie vaginale	85.53.00↔	Implantation de prothèse mammaire, SAP
65.34↔	Ovariectomie, par voie vaginale, assistée par laparoscopie	85.53.10↔	Implantation de prothèse mammaire, après mastectomie
65.39↔	Ovariectomie, autre	85.53.99↔	Implantation de prothèse mammaire, autre
65.40↔	Salpingo-ovariectomie, SAP	85.59↔	Mammoplastie d'augmentation, autre
65.41↔	Salpingo-ovariectomie par laparoscopie	85.82↔	Grefe en épaisseur partielle du sein
65.42↔	Salpingo-ovariectomie, par chirurgie ouverte	85.83↔	Grefe de peau totale du sein
65.43↔	Salpingo-ovariectomie, par voie vaginale	85.84↔	Reconstruction mammaire avec lambeau cutané pédiculé
65.44↔	Salpingo-ovariectomie, par voie vaginale, assistée par laparoscopie	85.85↔	Reconstruction mammaire avec lambeau musculaire pédiculé
65.49↔	Salpingo-ovariectomie, autre	85.86↔	Transposition du mamelon
68.40↔	Hystérectomie totale, SAP	85.87.10↔	Suture du mamelon (après lésion traumatique)
68.41↔	Hystérectomie totale, par laparoscopie	85.87.22↔	Réparation du mamelon avec lambeau local
68.42↔	Hystérectomie totale, par chirurgie ouverte	85.87.32↔	Réparation de l'aréole avec lambeau local
68.43↔	Hystérectomie totale, par voie vaginale	85.89.00↔	Autre mammoplastie, SAP
68.44↔	Hystérectomie totale, par voie vaginale, assistée par laparoscopie [LAVH]	85.89.10↔	Mammoplastie par lambeau myocutané libre
68.49↔	Hystérectomie totale, autre	85.89.13↔	Mammoplastie par lambeau épiploïque
70.4x.10↔	Colpectomie subtotal	85.89.14↔	Mammoplastie par transplant (lambeau) myocutané pédiculé
70.4x.20↔	Colpectomie totale	85.89.20↔	Mammoplastie par plastie de lambeau microvascularisé et anastomosé, SAP
70.4x.30↔	Colpectomie étendue (radicale)	85.89.21↔	Lambeau perforateur épigastrique inférieur profond (DIEP)
70.4x.99↔	Oblitération et excision totale du vagin, autre	85.89.22↔	Lambeau de l'artère épigastrique inférieure superficielle (SIEA)
70.61.00↔	Construction vaginale, SAP	85.89.23↔	Plastie de lambeau musculo-cutané de gracilis
70.61.11↔	Construction d'un vagin par greffe de peau pédiculée du pénis (pour changement de sexe)	85.89.24↔	Lambeau perforateur de l'artère glutéale supérieure (S-GAP)
70.61.99↔	Construction vaginale, autre	85.89.25↔	Lambeau perforateur de l'artère glutéale inférieure (I-GAP)
70.62↔	Reconstruction vaginale	85.89.29↔	Mammoplastie par plastie de lambeau microvascularisé et anastomosé, autre
70.63↔	Construction vaginale, avec greffon ou prothèse	85.89.99↔	Autre mammoplastie, autre
70.64↔	Reconstruction vaginale, avec greffon ou prothèse		
71.4x.10↔	Réparation du clitoris (plastie «en accordéon»)		
85.25↔	Excision de mamelon		
85.34.00↔	Mastectomie sous-cutanée, SAP		

procédure U01-3

64.43↔	Construction du pénis	64.97↔	Insertion ou remplacement de prothèse gonflable du pénis
64.51↔	Opération pour transformation de sexe, transformation d'une femme en homme	70.61.11↔	Construction d'un vagin par greffe de peau pédiculée du pénis (pour changement de sexe)
64.52↔	Opération pour transformation de sexe, transformation d'un homme en femme	70.63↔	Construction vaginale, avec greffon ou prothèse

ADRG U41**Thérapie socio et neuropédiatrique et pédopsychosomatique pour maladies et troubles psychiques et maladies et troubles du système nerveux**

Procédure dans le tableau U41-1 et Âge < 18 années

DRG U41Z**Thérapie socio et neuropédiatrique et pédopsychosomatique pour maladies et troubles psychiques et maladies et troubles du système nerveux****procédure U41-1**

94.31‡↔	Psychanalyse	94.34‡↔	Thérapie individuelle pour dysfonction sexuelle
94.32‡↔	Hypnothérapie		
94.33‡↔	Thérapie comportementale		

94.35.21†↔	Intervention psychiatrique et psychothérapeutique de crise en psychiatrie de l'enfant et de l'adolescent, au moins 4 à 6 heures par jour	94.3a.2b†↔	Traitement clinique psychosomatique intégré complexe, au moins 63 à 69 jours de traitement
94.35.22†↔	Intervention psychiatrique et psychothérapeutique de crise en psychiatrie de l'enfant et de l'adolescent, plus de 6 à 9 heures par jour	94.3a.2c†↔	Traitement clinique psychosomatique intégré complexe, au moins 70 à 76 jours de traitement
94.35.23†↔	Intervention psychiatrique et psychothérapeutique de crise en psychiatrie de l'enfant et de l'adolescent, plus de 9 à 12 heures par jour	94.3a.2d†↔	Traitement clinique psychosomatique intégré complexe, au moins 77 à 83 jours de traitement
94.35.24†↔	Intervention psychiatrique et psychothérapeutique de crise en psychiatrie de l'enfant et de l'adolescent, plus de 12 heures par jour	94.3a.2e†↔	Traitement clinique psychosomatique intégré complexe, 84 jours de traitement et plus
94.36†↔	Psychothérapie par le jeu	94.7x.00†↔	Traitement socio-pédiatrique, neuropédiatrique et pédo-psychosomatique, SAP
94.37†↔	Psychothérapie par la parole	94.7x.10†↔	Traitement socio-pédiatrique, neuropédiatrique et pédo-psychosomatique, traitement de soutien
94.38†↔	Psychothérapie de soutien	94.7x.11†↔	Traitement socio-pédiatrique, neuropédiatrique et pédo-psychosomatique, traitement en bloc
94.39†↔	Psychothérapie individuelle, autre	94.7x.12†↔	Traitement socio-pédiatrique, neuropédiatrique et pédo-psychosomatique, traitement en bloc étendu
94.3a.11†↔	Traitement psychosomatique et psychothérapeutique complexe, jusqu'à 6 jours de traitement	94.7x.20†↔	Traitement socio-pédiatrique, neuropédiatrique et pédo-psychosomatique, traitement intensif
94.3a.12†↔	Traitement psychosomatique et psychothérapeutique complexe, au moins 7 à 13 jours de traitement	94.7x.21†↔	Traitement socio-pédiatrique, neuropédiatrique et pédo-psychosomatique, traitement intensif étendu
94.3a.13†↔	Traitement psychosomatique et psychothérapeutique complexe, au moins 14 à 20 jours de traitement	94.7x.22†↔	Traitement socio-pédiatrique, neuropédiatrique et psychosomatique pédiatrique, traitement intensif à long terme
94.3a.14†↔	Traitement psychosomatique et psychothérapeutique complexe, au moins 21 à 27 jours de traitement	94.7x.23†↔	Traitement socio-pédiatrique, neuropédiatrique et pédo-psychosomatique, traitement intensif à long terme pour entraînement comportemental
94.3a.15†↔	Traitement psychosomatique et psychothérapeutique complexe, au moins 28 à 34 jours de traitement	94.7x.30†↔	Traitement socio-pédiatrique, neuropédiatrique et pédo-psychosomatique, traitement de groupe
94.3a.16†↔	Traitement psychosomatique et psychothérapeutique complexe, au moins 35 à 41 jours de traitement	94.7x.99†↔	Traitement socio-pédiatrique, neuropédiatrique et pédo-psychosomatique, autre
94.3a.17†↔	Traitement psychosomatique et psychothérapeutique complexe, au moins 42 à 48 jours de traitement	94.8x.00†↔	Interventions psychosociales, SAP
94.3a.18†↔	Traitement psychosomatique et psychothérapeutique complexe, au moins 49 à 55 jours de traitement	94.8x.10†↔	Conseil socio-juridique, 50 min (minimum) à 2 heures
94.3a.1a†↔	Traitement psychosomatique et psychothérapeutique complexe, au moins 56 à 62 jours de traitement	94.8x.11†↔	Conseil socio-juridique, plus de 2 heures à 4 heures
94.3a.1b†↔	Traitement psychosomatique et psychothérapeutique complexe, au moins 63 à 69 jours de traitement	94.8x.12†↔	Conseil socio-juridique, plus de 4 heures
94.3a.1c†↔	Traitement psychosomatique et psychothérapeutique complexe, au moins 70 à 76 jours de traitement	94.8x.20†↔	Conseil psychosocial au patient, 50 min (minimum) à 2 heures
94.3a.1d†↔	Traitement psychosomatique et psychothérapeutique complexe, au moins 77 à 83 jours de traitement	94.8x.21†↔	Conseil psychosocial au patient, plus de 2 heures à 4 heures
94.3a.1e†↔	Traitement psychosomatique et psychothérapeutique complexe, 84 jours de traitement et plus	94.8x.22†↔	Conseil psychosocial au patient, plus de 4 heures
94.3a.21†↔	Traitement clinique psychosomatique intégré complexe, jusqu'à 6 jours de traitement	94.8x.30†↔	Conseil psychosocial aux proches du patient, 50 min (minimum) à 2 heures
94.3a.22†↔	Traitement clinique psychosomatique intégré complexe, au moins 7 à 13 jours de traitement	94.8x.31†↔	Conseil psychosocial aux proches du patient, plus de 2 heures à 4 heures
94.3a.23†↔	Traitement clinique psychosomatique intégré complexe, au moins 14 à 20 jours de traitement	94.8x.32†↔	Conseil psychosocial aux proches du patient, plus de 4 heures
94.3a.24†↔	Traitement clinique psychosomatique intégré complexe, au moins 21 à 27 jours de traitement	94.8x.40†↔	Organisation des soins post-traitement, 50 min (minimum) à 2 heures
94.3a.25†↔	Traitement clinique psychosomatique intégré complexe, au moins 28 à 34 jours de traitement	94.8x.41†↔	Organisation des soins post-traitement, plus de 2 heures à 4 heures
94.3a.26†↔	Traitement clinique psychosomatique intégré complexe, au moins 35 à 41 jours de traitement	94.8x.42†↔	Organisation des soins post-traitement, plus de 4 heures
94.3a.27†↔	Traitement clinique psychosomatique intégré complexe, au moins 42 à 48 jours de traitement	94.8x.50†↔	Prise de mesures par les autorités, 50 min (minimum) à 2 heures
94.3a.28†↔	Traitement clinique psychosomatique intégré complexe, au moins 49 à 55 jours de traitement	94.8x.51†↔	Prise de mesures par les autorités, plus de 2 heures à 4 heures
94.3a.2a†↔	Traitement clinique psychosomatique intégré complexe, au moins 56 à 62 jours de traitement	94.8x.52†↔	Prise de mesures par les autorités, plus de 4 heures
		94.8x.99†↔	Interventions psychosociales, autre
		94.92.10†↔	Psychothérapie complexe multimodale de liaison, de 2 à 5 heures
		94.92.11†↔	Psychothérapie complexe multimodale de liaison, plus de 5 heures à 10 heures
		94.92.12†↔	Psychothérapie complexe multimodale de liaison, plus de 10 heures

ADRG U42**Traitement multimodal de la douleur pour maladies et troubles psychiques**

Procédure dans le tableau U42-1

DRG U42A**Traitement multimodal de la douleur pour maladies et troubles psychiques, 21 jours de traitement ou plus**

Procédure dans le tableau U42-2

DRG U42B **Traitement multimodal de la douleur pour maladies et troubles psychiques, 7 à 20 jours de traitement****procédure U42-1**

- 93.a2.44†↔ Traitement multimodal de la douleur, d'au moins 7 à 13 jours de traitement
- 93.a2.45†↔ Traitement multimodal de la douleur, d'au moins 14 à 20 jours de traitement
- 93.a2.46†↔ Traitement multimodal de la douleur, 21 et plus de jours de traitement

procédure U42-2

- 93.a2.46†↔ Traitement multimodal de la douleur, 21 et plus de jours de traitement

ADRG U60 **Maladies et troubles psychiques, un jour d'hospitalisation**

Durée de séjour égale 1 jour

DRG U60A **Maladies et troubles psychiques, un jour d'hospitalisation, âge < 16 ans**

Âge < 16 années

DRG U60B **Maladies et troubles psychiques, un jour d'hospitalisation, âge > 15 ans****ADRG U61** **Troubles schizophrènes ou troubles psychotiques aigus**

Diagnostic principal dans le tableau U61-1

DRG U61A **Troubles schizophrènes ou troubles psychotiques aigus avec procédure particulière ou traitement complexe de soins intensifs > 196 / 119 points ou CC extrêmement sévères**

Au moins un(e) procédure dans le tableau U61-2 ou PCCL > 3

DRG U61B **Troubles schizophrènes ou troubles psychotiques aigus****diagnostic U61-1**

F20.0	Schizophrénie paranoïde	F23.2	Trouble psychotique aigu d'allure schizophrénique
F20.1	Schizophrénie hétérotypique	F23.3	Autre trouble psychotique aigu, essentiellement délirant
F20.2	Schizophrénie catatonique	F23.8	Autres troubles psychotiques aigus et transitoires
F20.3	Schizophrénie indifférenciée	F23.9	Trouble psychotique aigu et transitoire, sans précision
F20.5	Schizophrénie résiduelle	F24	Trouble délirant induit
F20.6	Schizophrénie simple	F25.0	Trouble schizo-affectif, type maniaque
F20.8	Autres formes de schizophrénie	F25.1	Trouble schizo-affectif, type dépressif
F20.9	Schizophrénie, sans précision	F25.2	Trouble schizo-affectif, type mixte
F21	Trouble schizotypique	F25.8	Autres troubles schizo-affectifs
F23.0	Trouble psychotique aigu polymorphe, sans symptômes schizophréniques	F25.9	Trouble schizo-affectif, sans précision
F23.1	Trouble psychotique aigu polymorphe avec symptômes schizophréniques		

procédure U61-2

- 94.26†↔ Thérapie par électrochoc subconvulsif
- 94.27†↔ Thérapie par électrochoc, autre
- 99.b7.12†↔ Traitement complexe de médecine intensive, 120 à 184 points de dépense
- 99.b7.13†↔ Traitement complexe de médecine intensive, 185 à 360 points de dépense
- 99.b7.14†↔ Traitement complexe de médecine intensive, 361 à 552 points de dépense
- 99.b7.21†↔ Traitement complexe de médecine intensive chez l'enfant (procédure de base), 197 à 392 points de dépense

ADRG U63 Troubles affectifs ou hallucinatoires sévères

Diagnostic principal dans le tableau U63-1

DRG U63A Troubles affectifs sévères ou troubles hallucinatoires, âge < 18 ans ou CC extrêmement sévères

Âge < 18 années ou PCCL > 3

DRG U63B Troubles affectifs sévères ou troubles hallucinatoires**diagnostic principal U63-1**

F22.0	Trouble délirant	F31.4	Trouble affectif bipolaire, épisode actuel de dépression sévère sans symptômes psychotiques
F22.8	Autres troubles délirants persistants	F31.5	Trouble affectif bipolaire, épisode actuel de dépression sévère avec symptômes psychotiques
F22.9	Trouble délirant persistant, sans précision	F31.6	Trouble affectif bipolaire, épisode actuel mixte
F28	Autres troubles psychotiques non organiques	F31.7	Trouble affectif bipolaire, actuellement en rémission
F29	Psychose non organique, sans précision	F31.8	Autres troubles affectifs bipolaires
F30.0	Hypomanie	F31.9	Trouble affectif bipolaire, sans précision
F30.1	Manie sans symptômes psychotiques	F32.1	Episode dépressif moyen
F30.2	Manie avec symptômes psychotiques	F32.2	Episode dépressif sévère sans symptômes psychotiques
F30.8	Autres épisodes maniaques	F32.3	Episode dépressif sévère avec symptômes psychotiques
F30.9	Episode maniaque, sans précision	F33.2	Trouble dépressif récurrent, épisode actuel sévère sans symptômes psychotiques
F31.0	Trouble affectif bipolaire, épisode actuel hypomaniaque	F33.3	Trouble dépressif récurrent, épisode actuel sévère avec symptômes psychotiques
F31.1	Trouble affectif bipolaire, épisode actuel maniaque sans symptômes psychotiques		
F31.2	Trouble affectif bipolaire, épisode actuel maniaque avec symptômes psychotiques		
F31.3	Trouble affectif bipolaire, épisode actuel de dépression légère ou moyenne		

ADRG U64 Troubles anxieux ou autres troubles affectifs et somatoformes

Diagnostic principal dans le tableau U64-1

DRG U64A Troubles anxieux ou autres troubles affectifs et somatoformes, âge < 18 ans

Âge < 18 années

DRG U64B Troubles anxieux ou autres troubles affectifs et somatoformes, âge > 17 ans**diagnostic U64-1**

F20.4	Dépression post-schizophrénique	F40.9	Trouble anxieux phobique, sans précision
F32.0	Episode dépressif léger	F41.0	Trouble panique [anxiété épisodique paroxystique]
F32.8	Autres épisodes dépressifs	F41.1	Anxiété généralisée
F32.9	Episode dépressif, sans précision	F41.2	Trouble anxieux et dépressif mixte
F33.0	Trouble dépressif récurrent, épisode actuel léger	F41.3	Autres troubles anxieux mixtes
F33.1	Trouble dépressif récurrent, épisode actuel moyen	F41.8	Autres troubles anxieux précisés
F33.4	Trouble dépressif récurrent, actuellement en rémission	F41.9	Trouble anxieux, sans précision
F33.8	Autres troubles dépressifs récurrents	F44.0	Amnésie dissociative
F33.9	Trouble dépressif récurrent, sans précision	F44.1	Fugue dissociative
F34.0	Cyclothymie	F44.2	Stupeur dissociative
F34.1	Dysthymie	F44.3	Etats de transe et de possession
F34.8	Autres troubles de l'humeur [affectifs] persistants	F44.4	Troubles moteurs dissociatifs
F34.9	Trouble de l'humeur [affectif] persistant, sans précision	F44.6	Anesthésie dissociative et atteintes sensorielles
F38.0	Autres troubles de l'humeur [affectifs] isolés	F44.7	Trouble dissociatif [de conversion] mixte
F38.1	Autres troubles de l'humeur [affectifs] récurrents	F44.80	Syndrome de Ganser
F38.8	Autres troubles de l'humeur [affectifs] précisés	F44.81	(Trouble de) personnalité multiple
F39	Trouble de l'humeur [affectif], sans précision	F44.82	Troubles dissociatifs [de conversion] transitoires survenant dans l'enfance et l'adolescence
F40.00	Agoraphobie: Sans mention de trouble panique	F44.88	Autres troubles de dissociation [troubles de conversion]
F40.01	Agoraphobie: Avec trouble panique	F44.9	Trouble dissociatif [de conversion], sans précision
F40.1	Phobies sociales	F45.0	Somatisation
F40.2	Phobies spécifiques (isolées)	F45.1	Trouble somatoforme indifférencié
F40.8	Autres troubles anxieux phobiques	F45.2	Trouble hypocondriaque

F45.31	Dysfonctionnement neurovégétatif somatoforme: Appareil digestif haut	F51.3	Somnambulisme
F45.32	Dysfonctionnement neurovégétatif somatoforme: voies digestives basses	F51.4	Terreurs nocturnes
F45.37	Dysfonctionnement neurovégétatif somatoforme: Plusieurs organes et systèmes	F51.5	Cauchemars
F45.38	Dysfonctionnement neurovégétatif somatoforme: Autres organes et systèmes	F51.8	Autres troubles du sommeil non organiques
F45.39	Dysfonctionnement neurovégétatif somatoforme: Organe ou système non précisé	F51.9	Trouble du sommeil non organique, sans précision
F45.40	Syndrome douloureux somatoforme persistant	F59	Syndromes comportementaux non précisés associés à des perturbations physiologiques et à des facteurs physiques
F45.41	Douleur chronique où interviennent des facteurs somatiques et psychiques	F68.0	Majoration de symptômes physiques pour des raisons psychologiques
F45.8	Autres troubles somatoformes	F99	Trouble mental, sans autre indication
F45.9	Trouble somatoforme, sans précision	G47.0	Troubles de l'endormissement et du maintien du sommeil
F48.0	Neurasthénie	G47.1	Troubles du sommeil par somnolence excessive
F48.1	Syndrome de dépersonnalisation-déréalisation	G47.2	Troubles du cycle veille-sommeil
F48.8	Autres troubles névrotiques précisés	G47.8	Autres troubles du sommeil
F48.9	Trouble névrotique, sans précision	G47.9	Trouble du sommeil, sans précision
F51.0	Insomnie non organique	R44.0	Hallucinations auditives
F51.1	Hypersomnie non organique	R44.2	Autres hallucinations
F51.2	Trouble du rythme veille-sommeil non dû à une cause organique	R44.3	Hallucinations, sans précision
		R44.8	Symptômes et signes relatifs aux sensations et aux perceptions générales, autres et non précisés

ADR G U66**Troubles alimentaires, obsessionnels et de la personnalité ou troubles psychiques durant l'enfance**

Diagnostic principal dans le tableau U66-1

DR G U66A**Troubles alimentaires, obsessionnels et de la personnalité ou troubles psychiques durant l'enfance, avec diagnostic de complication et plus d'un jour d'hospitalisation**

Diagnostic principal dans le tableau U66-2 et Durée de séjour > 1 jour

DR G U66B**Troubles alimentaires, obsessionnels et de la personnalité ou troubles psychiques durant l'enfance, âge < 18 ans**

Âge < 18 années

DR G U66C**Troubles alimentaires, obsessionnels et de la personnalité ou troubles psychiques durant l'enfance, âge > 17 ans****diagnostic U66-1**

F42.0	Avec idées ou ruminations obsédantes au premier plan	F52.6	Dyspareunie non organique
F42.1	Avec comportements compulsifs [rituels obsessionnels] au premier plan	F52.7	Activité sexuelle excessive
F42.2	Forme mixte, avec idées obsédantes et comportements compulsifs	F52.8	Autres dysfonctionnements sexuels, non dus à un trouble ou à une maladie organique
F42.8	Autres troubles obsessionnels-compulsifs	F52.9	Dysfonctionnement sexuel non dû à un trouble ou à une maladie organique, sans précision
F42.9	Trouble obsessionnel-compulsif, sans précision	F54	Facteurs psychologiques et comportementaux associés à des maladies ou des troubles classés ailleurs
F43.0	Réaction aiguë à un facteur de stress	F60.0	Trouble de la personnalité paranoïaque
F43.1	État de stress post-traumatique	F60.1	Personnalité schizoïde
F43.2	Troubles de l'adaptation	F60.2	Personnalité dyssoziale
F43.8	Autres réactions à un facteur de stress sévère	F60.30	Personnalité émotionnellement labile: Type impulsif
F43.9	Réaction à un facteur de stress sévère, sans précision	F60.31	Personnalité émotionnellement labile: Type borderline
F50.0	Anorexie mentale	F60.4	Personnalité histrionique
F50.1	Anorexie mentale atypique	F60.5	Personnalité anankastique
F50.2	Boulimie (bulimia nervosa)	F60.6	Personnalité anxieuse [évitante]
F50.3	Boulimie atypique	F60.7	Personnalité dépendante
F50.4	Hyperphagie associée à d'autres perturbations psychologiques	F60.8	Autres troubles spécifiques de la personnalité
F50.5	Vomissements associés à d'autres perturbations psychologiques	F60.9	Trouble de la personnalité, sans précision
F50.8	Autres troubles de l'alimentation	F61	Troubles mixtes de la personnalité et autres troubles de la personnalité
F50.9	Trouble de l'alimentation, sans précision	F62.0	Modification durable de la personnalité après une expérience de catastrophe
F52.0	Absence ou perte de désir sexuel	F62.1	Modification durable de la personnalité après une maladie psychiatrique
F52.1	Aversion sexuelle et manque de plaisir sexuel		
F52.3	Dysfonctionnement orgasmique		
F52.4	Ejaculation précoce		

F62.80	Modification durable de la personnalité liée à un syndrome algique chronique	F84.0	Autisme infantile
F62.88	Autres modifications durables de la personnalité	F84.1	Autisme atypique
F62.9	Modification durable de la personnalité, sans précision	F84.3	Autre trouble désintégré de l'enfance
F63.0	Jeu pathologique	F84.4	Hyperactivité associée à un retard mental et à des mouvements stéréotypés
F63.1	Tendance pathologique à allumer des incendies [pyromanie]	F84.5	Syndrome d'Asperger
F63.2	Tendance pathologique à commettre des vols [kleptomanie]	F84.8	Autres troubles envahissants du développement
F63.3	Trichotillomanie	F84.9	Trouble envahissant du développement, sans précision
F63.8	Autres troubles des habitudes et des impulsions	F88	Autres troubles du développement psychologique
F63.9	Trouble des habitudes et des impulsions, sans précision	F89	Trouble du développement psychologique, sans précision
F64.0	Transsexualisme	F90.0	Perturbation de l'activité et de l'attention
F64.1	Travestisme bivalent	F90.1	Trouble hyperkinétique et trouble des conduites
F64.2	Trouble de l'identité sexuelle de l'enfance	F90.8	Autres troubles hyperkinétiques
F64.8	Autres troubles de l'identité sexuelle	F90.9	Trouble hyperkinétique, sans précision
F64.9	Trouble de l'identité sexuelle, sans précision	F91.0	Trouble des conduites limité au milieu familial
F65.0	Fétichisme	F91.1	Trouble des conduites, type mal socialisé
F65.1	Travestisme fétichiste	F91.2	Trouble des conduites, type socialisé
F65.2	Exhibitionnisme	F91.3	Trouble oppositionnel avec provocation
F65.3	Voyeurisme	F91.8	Autres troubles des conduites
F65.4	Pédophilie	F91.9	Trouble des conduites, sans précision
F65.5	Sado-masochisme	F92.0	Troubles des conduites avec dépression
F65.6	Troubles multiples de la préférence sexuelle	F92.8	Autres troubles mixtes des conduites et troubles émotionnels
F65.8	Autres troubles de la préférence sexuelle	F92.9	Trouble mixte des conduites et troubles émotionnels, sans précision
F65.9	Trouble de la préférence sexuelle, sans précision	F93.0	Angoisse de séparation de l'enfance
F66.0	Trouble de la maturation sexuelle	F93.1	Trouble anxieux phobique de l'enfance
F66.1	Orientation sexuelle égodystonique	F93.2	Anxiété sociale de l'enfance
F66.2	Problème sexuel relationnel	F93.3	Rivalité dans la fratrie
F66.8	Autres troubles du développement psychosexuel	F93.8	Autres troubles émotionnels de l'enfance
F66.9	Trouble du développement psychosexuel, sans précision	F93.9	Trouble émotionnel de l'enfance, sans précision
F68.1	Production intentionnelle ou simulation de symptômes ou d'une incapacité, soit physique soit psychologique [trouble factice]	F94.0	Mutisme électif
F68.8	Autres troubles précisés de la personnalité et du comportement chez l'adulte	F94.1	Trouble réactionnel de l'attachement de l'enfance
F69	Trouble de la personnalité et du comportement chez l'adulte, sans précision	F94.2	Trouble de l'attachement de l'enfance avec désinhibition
F80.0	Trouble spécifique de l'acquisition de l'articulation	F94.8	Autres troubles du fonctionnement social de l'enfance
F80.1	Trouble de l'acquisition du langage, de type expressif	F94.9	Trouble du fonctionnement social de l'enfance, sans précision
F80.20	Trouble de l'élaboration et de la perception auditive	F98.0	Enurésie non organique
F80.28	Autres troubles réceptifs du langage	F98.1	Encoprésie non organique
F80.3	Aphasie acquise avec épilepsie [Landau-Kleffner]	F98.2	Trouble de l'alimentation de l'enfant
F80.8	Autres troubles du développement de la parole et du langage	F98.3	Pica du nourrisson et de l'enfant
F80.9	Trouble du développement de la parole et du langage, sans précision	F98.4	Mouvements stéréotypés
F81.0	Trouble spécifique de la lecture	F98.8	Autres troubles précisés du comportement et troubles émotionnels apparaissant habituellement durant l'enfance et l'adolescence
F81.1	Trouble spécifique de l'acquisition de l'orthographe	F98.9	Trouble du comportement et trouble émotionnel apparaissant habituellement durant l'enfance et l'adolescence, sans précision
F81.2	Trouble spécifique de l'acquisition de l'arithmétique	R45.0	Nervosité
F81.3	Trouble mixte des acquisitions scolaires	R45.1	Agitation
F81.8	Autres troubles du développement des acquisitions scolaires	R45.4	Irritabilité et colère
F81.9	Trouble du développement des acquisitions scolaires, sans précision	R45.7	Etat de choc émotionnel et tension, sans précision
F82.0	Troubles spécifiques du développement de la motricité globale	R48.0	Dyslexie et alexie
F82.1	Troubles spécifiques du développement de la motricité fine et graphique	R48.1	Agnosie
F82.2	Troubles spécifiques du développement de la motricité buccale	R48.2	Apraxie
F82.9	Troubles spécifiques du développement des fonctions motrices, sans précision	R48.8	Troubles de la fonction symbolique, autres et non précisés
F83	Troubles spécifiques mixtes du développement	Z03.2	Mise en observation pour suspicion de troubles mentaux et du comportement

diagnostic principal U66-2

F50.0	Anorexie mentale	F50.4	Hyperphagie associée à d'autres perturbations psychologiques
F50.1	Anorexie mentale atypique	F50.5	Vomissements associés à d'autres perturbations psychologiques
F50.2	Boulimie (bulimia nervosa)		
F50.3	Boulimie atypique		

ADRGs 901, 902

Procédure OR sans rapport

DRGs 901A, 901B, 901C, 901D, 902Z

Procédure OR sans rapport

MDC 20

Usage d'alcool et de drogues
et troubles psychiques induits
par l'alcool et les drogues

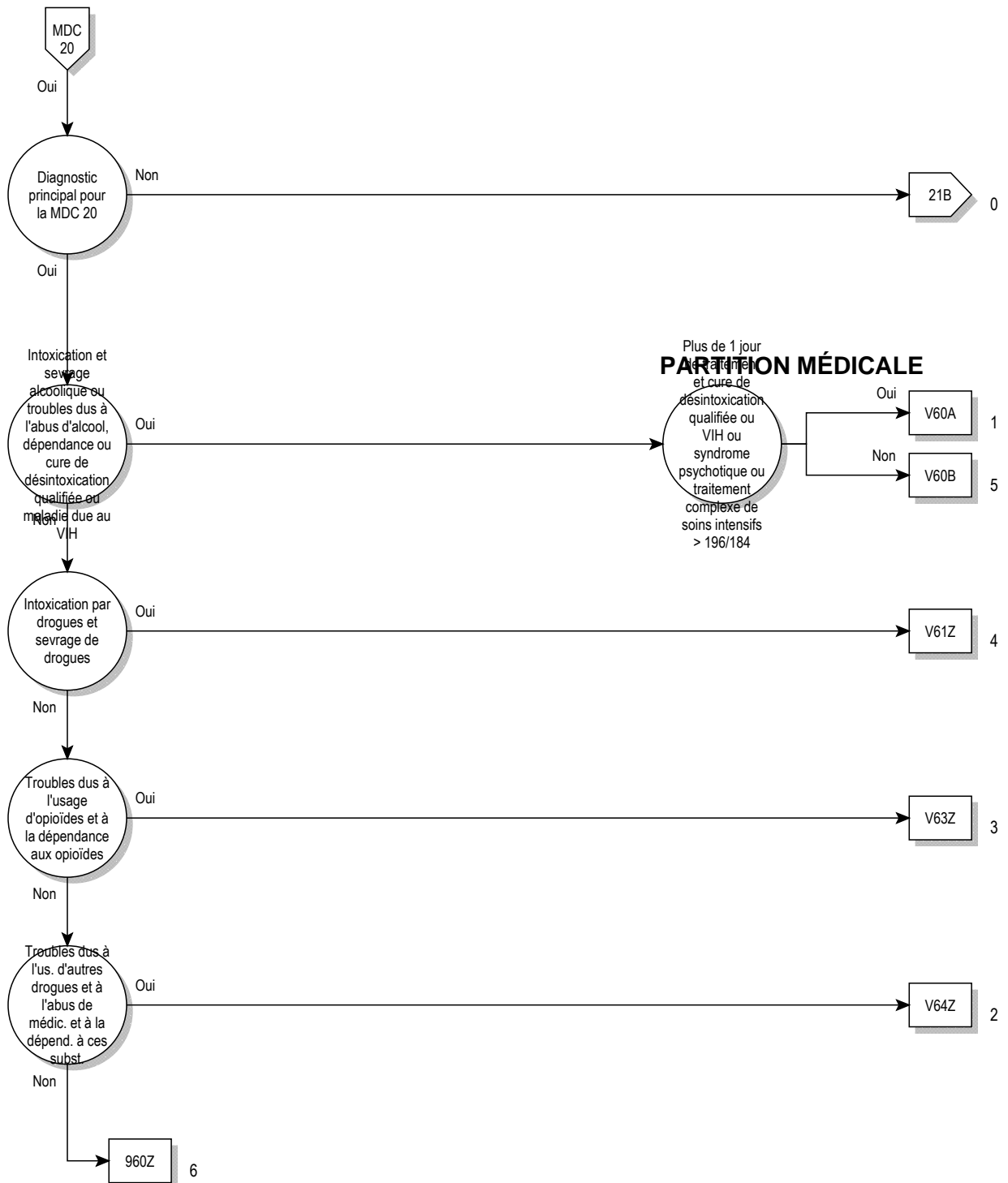

logique décisionnelle MDC 20

Diagnostic principal dans le tableau MDC20-0

diagnostic principal pour MDC 20 (MDC20-0)

F10.0	Troubles mentaux et du comportement liés à l'utilisation d'alcool: Intoxication aiguë	F13.2	Troubles mentaux et du comportement liés à l'utilisation de sédatifs ou d'hypnotiques: Syndrome de dépendance
F10.1	Troubles mentaux et du comportement liés à l'utilisation d'alcool: Utilisation nocive pour la santé	F13.3	Troubles mentaux et du comportement liés à l'utilisation de sédatifs ou d'hypnotiques: Syndrome de sevrage
F10.2	Troubles mentaux et du comportement liés à l'utilisation d'alcool: Syndrome de dépendance	F13.4	Troubles mentaux et du comportement liés à l'utilisation de sédatifs ou d'hypnotiques: Syndrome de sevrage avec delirium
F10.3	Troubles mentaux et du comportement liés à l'utilisation d'alcool: Syndrome de sevrage	F13.5	Troubles mentaux et du comportement liés à l'utilisation de sédatifs ou d'hypnotiques: Trouble psychotique
F10.4	Troubles mentaux et du comportement liés à l'utilisation d'alcool: Syndrome de sevrage avec delirium	F13.6	Troubles mentaux et du comportement liés à l'utilisation de sédatifs ou d'hypnotiques: Syndrome amnésique
F10.5	Troubles mentaux et du comportement liés à l'utilisation d'alcool: Trouble psychotique	F13.7	Troubles mentaux et du comportement liés à l'utilisation de sédatifs ou d'hypnotiques: Trouble résiduel ou psychotique de survenue tardive
F10.6	Troubles mentaux et du comportement liés à l'utilisation d'alcool: Syndrome amnésique	F13.8	Troubles mentaux et du comportement liés à l'utilisation de sédatifs ou d'hypnotiques: Autres troubles mentaux et du comportement
F10.7	Troubles mentaux et du comportement liés à l'utilisation d'alcool: Trouble résiduel ou psychotique de survenue tardive	F13.9	Troubles mentaux et du comportement liés à l'utilisation de sédatifs ou d'hypnotiques: Trouble mental ou du comportement, non précisé
F10.8	Troubles mentaux et du comportement liés à l'utilisation d'alcool: Autres troubles mentaux et du comportement	F14.0	Troubles mentaux et du comportement liés à l'utilisation de cocaïne: Intoxication aiguë
F10.9	Troubles mentaux et du comportement liés à l'utilisation d'alcool: Trouble mental ou du comportement, non précisé	F14.1	Troubles mentaux et du comportement liés à l'utilisation de cocaïne: Utilisation nocive pour la santé
F11.0	Troubles mentaux et du comportement liés à l'utilisation d'opiacés: Intoxication aiguë	F14.2	Troubles mentaux et du comportement liés à l'utilisation de cocaïne: Syndrome de dépendance
F11.1	Troubles mentaux et du comportement liés à l'utilisation d'opiacés: Utilisation nocive pour la santé	F14.3	Troubles mentaux et du comportement liés à l'utilisation de cocaïne: Syndrome de sevrage
F11.2	Troubles mentaux et du comportement liés à l'utilisation d'opiacés: Syndrome de dépendance	F14.4	Troubles mentaux et du comportement liés à l'utilisation de cocaïne: Syndrome de sevrage avec delirium
F11.3	Troubles mentaux et du comportement liés à l'utilisation d'opiacés: Syndrome de sevrage	F14.5	Troubles mentaux et du comportement liés à l'utilisation de cocaïne: Trouble psychotique
F11.4	Troubles mentaux et du comportement liés à l'utilisation d'opiacés: Syndrome de sevrage avec delirium	F14.6	Troubles mentaux et du comportement liés à l'utilisation de cocaïne: Syndrome amnésique
F11.5	Troubles mentaux et du comportement liés à l'utilisation d'opiacés: Trouble psychotique	F14.7	Troubles mentaux et du comportement liés à l'utilisation de cocaïne: Trouble résiduel ou psychotique de survenue tardive
F11.6	Troubles mentaux et du comportement liés à l'utilisation d'opiacés: Syndrome amnésique	F14.8	Troubles mentaux et du comportement liés à l'utilisation de cocaïne: Autres troubles mentaux et du comportement
F11.7	Troubles mentaux et du comportement liés à l'utilisation d'opiacés: Trouble résiduel ou psychotique de survenue tardive	F14.9	Troubles mentaux et du comportement liés à l'utilisation de cocaïne: Trouble mental ou du comportement, non précisé
F11.8	Troubles mentaux et du comportement liés à l'utilisation d'opiacés: Autres troubles mentaux et du comportement	F15.0	Troubles mentaux et du comportement liés à l'utilisation d'autres stimulants, y compris la caféine: Intoxication aiguë
F11.9	Troubles mentaux et du comportement liés à l'utilisation d'opiacés: Trouble mental ou du comportement, non précisé	F15.1	Troubles mentaux et du comportement liés à l'utilisation d'autres stimulants, y compris la caféine: Utilisation nocive pour la santé
F12.0	Troubles mentaux et du comportement liés à l'utilisation de dérivés du cannabis: Intoxication aiguë	F15.2	Troubles mentaux et du comportement liés à l'utilisation d'autres stimulants, y compris la caféine: Syndrome de dépendance
F12.1	Troubles mentaux et du comportement liés à l'utilisation de dérivés du cannabis: Utilisation nocive pour la santé	F15.3	Troubles mentaux et du comportement liés à l'utilisation d'autres stimulants, y compris la caféine: Syndrome de sevrage
F12.2	Troubles mentaux et du comportement liés à l'utilisation de dérivés du cannabis: Syndrome de dépendance	F15.4	Troubles mentaux et du comportement liés à l'utilisation d'autres stimulants, y compris la caféine: Syndrome de sevrage avec delirium
F12.3	Troubles mentaux et du comportement liés à l'utilisation de dérivés du cannabis: Syndrome de sevrage	F15.5	Troubles mentaux et du comportement liés à l'utilisation d'autres stimulants, y compris la caféine: Trouble psychotique
F12.4	Troubles mentaux et du comportement liés à l'utilisation de dérivés du cannabis: Syndrome de sevrage avec delirium	F15.6	Troubles mentaux et du comportement liés à l'utilisation d'autres stimulants, y compris la caféine: Syndrome amnésique
F12.5	Troubles mentaux et du comportement liés à l'utilisation de dérivés du cannabis: Trouble psychotique	F15.7	Troubles mentaux et du comportement liés à l'utilisation d'autres stimulants, y compris la caféine: Trouble résiduel ou psychotique de survenue tardive
F12.6	Troubles mentaux et du comportement liés à l'utilisation de dérivés du cannabis: Syndrome amnésique	F15.8	Troubles mentaux et du comportement liés à l'utilisation d'autres stimulants, y compris la caféine: Autres troubles mentaux et du comportement
F12.7	Troubles mentaux et du comportement liés à l'utilisation de dérivés du cannabis: Trouble résiduel ou psychotique de survenue tardive	F15.9	Troubles mentaux et du comportement liés à l'utilisation d'autres stimulants, y compris la caféine: Trouble mental ou du comportement, non précisé
F12.8	Troubles mentaux et du comportement liés à l'utilisation de dérivés du cannabis: Autres troubles mentaux et du comportement	F16.0	Troubles mentaux et du comportement liés à l'utilisation d'hallucinogènes: Intoxication aiguë
F12.9	Troubles mentaux et du comportement liés à l'utilisation de dérivés du cannabis: Trouble mental ou du comportement, non précisé	F16.1	Troubles mentaux et du comportement liés à l'utilisation d'hallucinogènes: Utilisation nocive pour la santé
F13.0	Troubles mentaux et du comportement liés à l'utilisation de sédatifs ou d'hypnotiques: Intoxication aiguë		
F13.1	Troubles mentaux et du comportement liés à l'utilisation de sédatifs ou d'hypnotiques: Utilisation nocive pour la santé		

F16.2	Troubles mentaux et du comportement liés à l'utilisation d'hallucinogènes: Syndrome de dépendance	F18.9	Troubles mentaux et du comportement liés à l'utilisation de solvants volatils: Trouble mental ou du comportement, non précisé
F16.3	Troubles mentaux et du comportement liés à l'utilisation d'hallucinogènes: Syndrome de sevrage	F19.0	Troubles mentaux et du comportement liés à l'utilisation de drogues multiples et troubles liés à l'utilisation d'autres substances psycho-actives: Intoxication aiguë
F16.4	Troubles mentaux et du comportement liés à l'utilisation d'hallucinogènes: Syndrome de sevrage avec delirium	F19.1	Troubles mentaux et du comportement liés à l'utilisation de drogues multiples et troubles liés à l'utilisation d'autres substances psycho-actives: Utilisation nocive pour la santé
F16.5	Troubles mentaux et du comportement liés à l'utilisation d'hallucinogènes: Trouble psychotique	F19.2	Troubles mentaux et du comportement liés à l'utilisation de drogues multiples et troubles liés à l'utilisation d'autres substances psycho-actives: Syndrome de dépendance
F16.6	Troubles mentaux et du comportement liés à l'utilisation d'hallucinogènes: Syndrome amnésique	F19.3	Troubles mentaux et du comportement liés à l'utilisation de drogues multiples et troubles liés à l'utilisation d'autres substances psycho-actives: Syndrome de sevrage
F16.7	Troubles mentaux et du comportement liés à l'utilisation d'hallucinogènes: Trouble résiduel ou psychotique de survenue tardive	F19.4	Troubles mentaux et du comportement liés à l'utilisation de drogues multiples et troubles liés à l'utilisation d'autres substances psycho-actives: Syndrome de sevrage avec delirium
F16.8	Troubles mentaux et du comportement liés à l'utilisation d'hallucinogènes: Autres troubles mentaux et du comportement	F19.5	Troubles mentaux et du comportement liés à l'utilisation de drogues multiples et troubles liés à l'utilisation d'autres substances psycho-actives: Trouble psychotique
F16.9	Troubles mentaux et du comportement liés à l'utilisation d'hallucinogènes: Trouble mental ou du comportement, non précisé	F19.6	Troubles mentaux et du comportement liés à l'utilisation de drogues multiples et troubles liés à l'utilisation d'autres substances psycho-actives: Syndrome amnésique
F17.0	Troubles mentaux et du comportement liés à l'utilisation de tabac: Intoxication aiguë	F19.7	Troubles mentaux et du comportement liés à l'utilisation de drogues multiples et troubles liés à l'utilisation d'autres substances psycho-actives: Trouble résiduel ou psychotique de survenue tardive
F17.1	Troubles mentaux et du comportement liés à l'utilisation de tabac: Utilisation nocive pour la santé	F19.8	Troubles mentaux et du comportement liés à l'utilisation de drogues multiples et troubles liés à l'utilisation d'autres substances psycho-actives: Autres troubles mentaux et du comportement
F17.2	Troubles mentaux et du comportement liés à l'utilisation de tabac: Syndrome de dépendance	F19.9	Troubles mentaux et du comportement liés à l'utilisation de drogues multiples et troubles liés à l'utilisation d'autres substances psycho-actives: Trouble mental ou du comportement, non précisé
F17.3	Troubles mentaux et du comportement liés à l'utilisation de tabac: Syndrome de sevrage	F55.0	Usage nocif de substances n'entraînant pas de dépendance: Antidépresseurs
F17.4	Troubles mentaux et du comportement liés à l'utilisation de tabac: Syndrome de sevrage avec delirium	F55.1	Usage nocif de substances n'entraînant pas de dépendance: Laxatifs
F17.5	Troubles mentaux et du comportement liés à l'utilisation de tabac: Trouble psychotique	F55.2	Usage nocif de substances n'entraînant pas de dépendance: Analgésiques
F17.6	Troubles mentaux et du comportement liés à l'utilisation de tabac: Syndrome amnésique	F55.3	Usage nocif de substances n'entraînant pas de dépendance: Antiacides
F17.7	Troubles mentaux et du comportement liés à l'utilisation de tabac: Trouble résiduel ou psychotique de survenue tardive	F55.4	Usage nocif de substances n'entraînant pas de dépendance: Vitamines
F17.8	Troubles mentaux et du comportement liés à l'utilisation de tabac: Autres troubles mentaux et du comportement	F55.5	Usage nocif de substances n'entraînant pas de dépendance: Stéroïdes et hormones
F17.9	Troubles mentaux et du comportement liés à l'utilisation de tabac: Trouble mental ou du comportement, non précisé	F55.6	Usage nocif de substances n'entraînant pas de dépendance: Plantes et produits de naturopathie
F18.0	Troubles mentaux et du comportement liés à l'utilisation de solvants volatils: Intoxication aiguë	F55.8	Usage nocif de substances n'entraînant pas de dépendance: Autres substances
F18.1	Troubles mentaux et du comportement liés à l'utilisation de solvants volatils: Utilisation nocive pour la santé	F55.9	Usage nocif de substances n'entraînant pas de dépendance: Substance non précisée
F18.2	Troubles mentaux et du comportement liés à l'utilisation de solvants volatils: Syndrome de dépendance		
F18.3	Troubles mentaux et du comportement liés à l'utilisation de solvants volatils: Syndrome de sevrage		
F18.4	Troubles mentaux et du comportement liés à l'utilisation de solvants volatils: Syndrome de sevrage avec delirium		
F18.5	Troubles mentaux et du comportement liés à l'utilisation de solvants volatils: Trouble psychotique		
F18.6	Troubles mentaux et du comportement liés à l'utilisation de solvants volatils: Syndrome amnésique		
F18.7	Troubles mentaux et du comportement liés à l'utilisation de solvants volatils: Trouble résiduel ou psychotique de survenue tardive		
F18.8	Troubles mentaux et du comportement liés à l'utilisation de solvants volatils: Autres troubles mentaux et du comportement		

ADRG V60**Intoxication et sevrage alcooliques ou troubles dus à l'abus d'alcool et à la dépendance alcoolique**

Diagnostic principal dans le tableau V60-1 ou procédure dans le tableau V60-4 ou diagnostic supplémentaire dans le tableau V60-2

DRG V60A**Intoxication et sevrage alcooliques ou troubles dus à l'abus d'alcool et à la dépendance alcoolique avec syndrome psychotique, cure de désintoxication qualifiée ou maladie due au VIH, plus d'un jour d'hospitalisation, ou traitement complexe de soins intensifs > 196 / 184 points**

(Procédure dans le tableau V60-4 ou diagnostic supplémentaire dans le tableau V60-2 ou diagnostic dans le tableau V60-3 ou au moins un(e) procédure dans le tableau V60-5) et Durée de séjour > 1 jour

DRG V60B**Intoxication et sevrage alcooliques ou troubles dus à l'abus d'alcool et à la dépendance alcoolique****diagnostic principal V60-1**

F10.0	Troubles mentaux et du comportement liés à l'utilisation d'alcool: Intoxication aiguë	F10.5	Troubles mentaux et du comportement liés à l'utilisation d'alcool: Trouble psychotique
F10.1	Troubles mentaux et du comportement liés à l'utilisation d'alcool: Utilisation nocive pour la santé	F10.6	Troubles mentaux et du comportement liés à l'utilisation d'alcool: Syndrome amnésique
F10.2	Troubles mentaux et du comportement liés à l'utilisation d'alcool: Syndrome de dépendance	F10.7	Troubles mentaux et du comportement liés à l'utilisation d'alcool: Trouble résiduel ou psychotique de survenue tardive
F10.3	Troubles mentaux et du comportement liés à l'utilisation d'alcool: Syndrome de sevrage	F10.8	Troubles mentaux et du comportement liés à l'utilisation d'alcool: Autres troubles mentaux et du comportement
F10.4	Troubles mentaux et du comportement liés à l'utilisation d'alcool: Syndrome de sevrage avec delirium	F10.9	Troubles mentaux et du comportement liés à l'utilisation d'alcool: Trouble mental ou du comportement, non précisé

diagnostic supplémentaire V60-2

B20	Immunodéficience humaine virale [VIH], à l'origine de maladies infectieuses et parasitaires	B23.0	Syndrome d'infection aiguë par VIH
B21	Immunodéficience humaine virale [VIH], à l'origine de tumeurs malignes	B23.8	Maladie par VIH à l'origine d'autres états précisés
B22	Immunodéficience humaine virale [VIH], à l'origine d'autres affections précisées	B24	Immunodéficience humaine virale [VIH], sans précision

diagnostic V60-3

F10.4	Troubles mentaux et du comportement liés à l'utilisation d'alcool: Syndrome de sevrage avec delirium	F10.6	Troubles mentaux et du comportement liés à l'utilisation d'alcool: Syndrome amnésique
F10.5	Troubles mentaux et du comportement liés à l'utilisation d'alcool: Trouble psychotique	F10.7	Troubles mentaux et du comportement liés à l'utilisation d'alcool: Trouble résiduel ou psychotique de survenue tardive

procédure V60-4

94.6a.15†↔	Sevrage de patients dépendants par thérapeutes qualifiés, au moins 7 à 13 jours de traitement	94.6a.1a†↔	Sevrage de patients dépendants par thérapeutes qualifiés, au moins 35 à 41 jours de traitement
94.6a.16†↔	Sevrage de patients dépendants par thérapeutes qualifiés, au moins 14 à 20 jours de traitement	94.6a.1b†↔	Sevrage de patients dépendants par thérapeutes qualifiés, au moins 42 à 48 jours de traitement
94.6a.17†↔	Sevrage de patients dépendants par thérapeutes qualifiés, au moins 21 à 27 jours de traitement	94.6a.1c†↔	Sevrage de patients dépendants par thérapeutes qualifiés, au moins 49 à 55 jours de traitement
94.6a.18†↔	Sevrage de patients dépendants par thérapeutes qualifiés, au moins 28 à 34 jours de traitement	94.6a.1d†↔	Sevrage de patients dépendants par thérapeutes qualifiés, 56 jours de traitement et plus

procédure V60-5

99.b7.13†↔	Traitement complexe de médecine intensive, 185 à 360 points de dépense	99.b7.1a†↔	Traitement complexe de médecine intensive, 1657 à 1932 points de dépense
99.b7.14†↔	Traitement complexe de médecine intensive, 361 à 552 points de dépense	99.b7.1b†↔	Traitement complexe de médecine intensive, 1933 à 2208 points de dépense
99.b7.15†↔	Traitement complexe de médecine intensive, 553 à 828 points de dépense	99.b7.1c†↔	Traitement complexe de médecine intensive, 2209 à 2484 points de dépense
99.b7.16†↔	Traitement complexe de médecine intensive, 829 à 1104 points de dépense	99.b7.1d†↔	Traitement complexe de médecine intensive, 2485 à 2760 points de dépense
99.b7.17†↔	Traitement complexe de médecine intensive, 1105 à 1380 points de dépense	99.b7.1e†↔	Traitement complexe de médecine intensive, 2761 à 3220 points de dépense
99.b7.18†↔	Traitement complexe de médecine intensive, 1381 à 1656 points de dépense	99.b7.1f†↔	Traitement complexe de médecine intensive, 3221 à 3680 points de dépense

99.b7.1g†↔	Traitement complexe de médecine intensive, 3681 à 4600 points de dépense	99.b7.2a†↔	Traitement complexe de médecine intensive chez l'enfant (procédure de base), 2059 à 2352 points de dépense
99.b7.1h†↔	Traitement complexe de médecine intensive, 4601 à 5520 points de dépense	99.b7.2b†↔	Traitement complexe de médecine intensive chez l'enfant (procédure de base), 2353 à 2646 points de dépense
99.b7.1i†↔	Traitement complexe de médecine intensive, 5521 à 7360 points de dépense	99.b7.2c†↔	Traitement complexe de médecine intensive chez l'enfant (procédure de base), 2647 à 2940 points de dépense
99.b7.1j†↔	Traitement complexe de médecine intensive, 7361 à 9200 points de dépense	99.b7.2d†↔	Traitement complexe de médecine intensive chez l'enfant (procédure de base), 2941 à 3430 points de dépense
99.b7.1k†↔	Traitement complexe de médecine intensive, 9201 à 11040 points de dépense	99.b7.2e†↔	Traitement complexe de médecine intensive chez l'enfant (procédure de base), 3431 à 3920 points de dépense
99.b7.1l†↔	Traitement complexe de médecine intensive, 11041 à 13800 points de dépense	99.b7.2f†↔	Traitement complexe de médecine intensive chez l'enfant (procédure de base), 3921 à 4410 points de dépense
99.b7.1m†↔	Traitement complexe de médecine intensive, 13801 à 16560 points de dépense	99.b7.2g†↔	Traitement complexe de médecine intensive chez l'enfant (procédure de base), 4411 à 4900 points de dépense
99.b7.1n†↔	Traitement complexe de médecine intensive, 16561 à 19320 points de dépense	99.b7.2h†↔	Traitement complexe de médecine intensive chez l'enfant (procédure de base), 4901 à 5880 points de dépense
99.b7.1o†↔	Traitement complexe de médecine intensive, 19321 points de dépense et plus	99.b7.2i†↔	Traitement complexe de médecine intensive chez l'enfant (procédure de base), 5881 à 6860 points de dépense
99.b7.21†↔	Traitement complexe de médecine intensive chez l'enfant (procédure de base), 197 à 392 points de dépense	99.b7.2j†↔	Traitement complexe de médecine intensive chez l'enfant (procédure de base), 6861 à 7840 points de dépense
99.b7.22†↔	Traitement complexe de médecine intensive chez l'enfant (procédure de base), 393 à 588 points de dépense	99.b7.2k†↔	Traitement complexe de médecine intensive chez l'enfant (procédure de base), 7841 à 9800 points de dépense
99.b7.23†↔	Traitement complexe de médecine intensive chez l'enfant (procédure de base), 589 à 784 points de dépense	99.b7.2l†↔	Traitement complexe de médecine intensive chez l'enfant (procédure de base), 9801 à 11760 points de dépense
99.b7.24†↔	Traitement complexe de médecine intensive chez l'enfant (procédure de base), 785 à 980 points de dépense	99.b7.2m†↔	Traitement complexe de médecine intensive chez l'enfant (procédure de base), 11761 à 13720 points de dépense
99.b7.25†↔	Traitement complexe de médecine intensive chez l'enfant (procédure de base), 981 à 1176 points de dépense	99.b7.2n†↔	Traitement complexe de médecine intensive chez l'enfant (procédure de base), 13721 à 16660 points de dépense
99.b7.26†↔	Traitement complexe de médecine intensive chez l'enfant (procédure de base), 1177 à 1470 points de dépense	99.b7.2o†↔	Traitement complexe de médecine intensive chez l'enfant (procédure de base), 16661 à 19600 points de dépense
99.b7.27†↔	Traitement complexe de médecine intensive chez l'enfant (procédure de base), 1471 à 1764 points de dépense	99.b7.2p†↔	Traitement complexe de médecine intensive chez l'enfant (procédure de base), 19601 points de dépense et plus
99.b7.28†↔	Traitement complexe de médecine intensive chez l'enfant (procédure de base), 1765 à 2058 points de dépense		

ADRG V61**Intoxication par drogues et sevrage de drogues**

Diagnostic principal dans le tableau V61-1

DRG V61Z**Intoxication par drogues et sevrage de drogues****diagnostic principal V61-1**

F11.3	Troubles mentaux et du comportement liés à l'utilisation d'opiacés: Syndrome de sevrage	F12.8	Troubles mentaux et du comportement liés à l'utilisation de dérivés du cannabis: Autres troubles mentaux et du comportement
F11.4	Troubles mentaux et du comportement liés à l'utilisation d'opiacés: Syndrome de sevrage avec delirium	F12.9	Troubles mentaux et du comportement liés à l'utilisation de dérivés du cannabis: Trouble mental ou du comportement, non précisé
F11.5	Troubles mentaux et du comportement liés à l'utilisation d'opiacés: Trouble psychotique	F13.3	Troubles mentaux et du comportement liés à l'utilisation de sédatifs ou d'hypnotiques: Syndrome de sevrage
F11.6	Troubles mentaux et du comportement liés à l'utilisation d'opiacés: Syndrome amnésique	F13.4	Troubles mentaux et du comportement liés à l'utilisation de sédatifs ou d'hypnotiques: Syndrome de sevrage avec delirium
F11.7	Troubles mentaux et du comportement liés à l'utilisation d'opiacés: Trouble résiduel ou psychotique de survenue tardive	F13.5	Troubles mentaux et du comportement liés à l'utilisation de sédatifs ou d'hypnotiques: Trouble psychotique
F11.8	Troubles mentaux et du comportement liés à l'utilisation d'opiacés: Autres troubles mentaux et du comportement	F13.6	Troubles mentaux et du comportement liés à l'utilisation de sédatifs ou d'hypnotiques: Syndrome amnésique
F11.9	Troubles mentaux et du comportement liés à l'utilisation d'opiacés: Trouble mental ou du comportement, non précisé	F13.7	Troubles mentaux et du comportement liés à l'utilisation de sédatifs ou d'hypnotiques: Trouble résiduel ou psychotique de survenue tardive
F12.3	Troubles mentaux et du comportement liés à l'utilisation de dérivés du cannabis: Syndrome de sevrage	F13.8	Troubles mentaux et du comportement liés à l'utilisation de sédatifs ou d'hypnotiques: Autres troubles mentaux et du comportement
F12.4	Troubles mentaux et du comportement liés à l'utilisation de dérivés du cannabis: Syndrome de sevrage avec delirium	F13.9	Troubles mentaux et du comportement liés à l'utilisation de sédatifs ou d'hypnotiques: Trouble mental ou du comportement, non précisé
F12.5	Troubles mentaux et du comportement liés à l'utilisation de dérivés du cannabis: Trouble psychotique	F14.3	Troubles mentaux et du comportement liés à l'utilisation de cocaïne: Syndrome de sevrage
F12.6	Troubles mentaux et du comportement liés à l'utilisation de dérivés du cannabis: Syndrome amnésique	F14.4	Troubles mentaux et du comportement liés à l'utilisation de cocaïne: Syndrome de sevrage avec delirium
F12.7	Troubles mentaux et du comportement liés à l'utilisation de dérivés du cannabis: Trouble résiduel ou psychotique de survenue tardive		

F14.5	Troubles mentaux et du comportement liés à l'utilisation de cocaïne: Trouble psychotique	F17.6	Troubles mentaux et du comportement liés à l'utilisation de tabac: Syndrome amnésique
F14.6	Troubles mentaux et du comportement liés à l'utilisation de cocaïne: Syndrome amnésique	F17.7	Troubles mentaux et du comportement liés à l'utilisation de tabac: Trouble résiduel ou psychotique de survenue tardive
F14.7	Troubles mentaux et du comportement liés à l'utilisation de cocaïne: Trouble résiduel ou psychotique de survenue tardive	F17.8	Troubles mentaux et du comportement liés à l'utilisation de tabac: Autres troubles mentaux et du comportement
F14.8	Troubles mentaux et du comportement liés à l'utilisation de cocaïne: Autres troubles mentaux et du comportement	F17.9	Troubles mentaux et du comportement liés à l'utilisation de tabac: Trouble mental ou du comportement, non précisé
F14.9	Troubles mentaux et du comportement liés à l'utilisation de cocaïne: Trouble mental ou du comportement, non précisé	F18.3	Troubles mentaux et du comportement liés à l'utilisation de solvants volatils: Syndrome de sevrage
F15.3	Troubles mentaux et du comportement liés à l'utilisation d'autres stimulants, y compris la caféine: Syndrome de sevrage	F18.4	Troubles mentaux et du comportement liés à l'utilisation de solvants volatils: Syndrome de sevrage avec delirium
F15.4	Troubles mentaux et du comportement liés à l'utilisation d'autres stimulants, y compris la caféine: Syndrome de sevrage avec delirium	F18.5	Troubles mentaux et du comportement liés à l'utilisation de solvants volatils: Trouble psychotique
F15.5	Troubles mentaux et du comportement liés à l'utilisation d'autres stimulants, y compris la caféine: Trouble psychotique	F18.6	Troubles mentaux et du comportement liés à l'utilisation de solvants volatils: Syndrome amnésique
F15.6	Troubles mentaux et du comportement liés à l'utilisation d'autres stimulants, y compris la caféine: Syndrome amnésique	F18.7	Troubles mentaux et du comportement liés à l'utilisation de solvants volatils: Trouble résiduel ou psychotique de survenue tardive
F15.7	Troubles mentaux et du comportement liés à l'utilisation d'autres stimulants, y compris la caféine: Trouble résiduel ou psychotique de survenue tardive	F18.8	Troubles mentaux et du comportement liés à l'utilisation de solvants volatils: Autres troubles mentaux et du comportement
F15.8	Troubles mentaux et du comportement liés à l'utilisation d'autres stimulants, y compris la caféine: Autres troubles mentaux et du comportement	F18.9	Troubles mentaux et du comportement liés à l'utilisation de solvants volatils: Trouble mental ou du comportement, non précisé
F15.9	Troubles mentaux et du comportement liés à l'utilisation d'autres stimulants, y compris la caféine: Trouble mental ou du comportement, non précisé	F19.3	Troubles mentaux et du comportement liés à l'utilisation de drogues multiples et troubles liés à l'utilisation d'autres substances psycho-actives: Syndrome de sevrage
F16.3	Troubles mentaux et du comportement liés à l'utilisation d'hallucinogènes: Syndrome de sevrage	F19.4	Troubles mentaux et du comportement liés à l'utilisation de drogues multiples et troubles liés à l'utilisation d'autres substances psycho-actives: Syndrome de sevrage avec delirium
F16.4	Troubles mentaux et du comportement liés à l'utilisation d'hallucinogènes: Syndrome de sevrage avec delirium	F19.5	Troubles mentaux et du comportement liés à l'utilisation de drogues multiples et troubles liés à l'utilisation d'autres substances psycho-actives: Trouble psychotique
F16.5	Troubles mentaux et du comportement liés à l'utilisation d'hallucinogènes: Trouble psychotique	F19.6	Troubles mentaux et du comportement liés à l'utilisation de drogues multiples et troubles liés à l'utilisation d'autres substances psycho-actives: Syndrome amnésique
F16.6	Troubles mentaux et du comportement liés à l'utilisation d'hallucinogènes: Syndrome amnésique	F19.7	Troubles mentaux et du comportement liés à l'utilisation de drogues multiples et troubles liés à l'utilisation d'autres substances psycho-actives: Trouble résiduel ou psychotique de survenue tardive
F16.7	Troubles mentaux et du comportement liés à l'utilisation d'hallucinogènes: Trouble résiduel ou psychotique de survenue tardive	F19.8	Troubles mentaux et du comportement liés à l'utilisation de drogues multiples et troubles liés à l'utilisation d'autres substances psycho-actives: Autres troubles mentaux et du comportement
F16.8	Troubles mentaux et du comportement liés à l'utilisation d'hallucinogènes: Autres troubles mentaux et du comportement	F19.9	Troubles mentaux et du comportement liés à l'utilisation de drogues multiples et troubles liés à l'utilisation d'autres substances psycho-actives: Trouble mental ou du comportement, non précisé
F16.9	Troubles mentaux et du comportement liés à l'utilisation d'hallucinogènes: Trouble mental ou du comportement, non précisé		
F17.3	Troubles mentaux et du comportement liés à l'utilisation de tabac: Syndrome de sevrage		
F17.4	Troubles mentaux et du comportement liés à l'utilisation de tabac: Syndrome de sevrage avec delirium		
F17.5	Troubles mentaux et du comportement liés à l'utilisation de tabac: Trouble psychotique		

ADRG V63**Troubles dus à l'usage d'opioïdes et à la dépendance aux opioïdes**

Diagnostic principal dans le tableau V63-1

DRG V63Z**Troubles dus à l'usage d'opioïdes et à la dépendance aux opioïdes****diagnostic principal V63-1**

F11.0	Troubles mentaux et du comportement liés à l'utilisation d'opiacés: Intoxication aiguë	F11.2	Troubles mentaux et du comportement liés à l'utilisation d'opiacés: Syndrome de dépendance
F11.1	Troubles mentaux et du comportement liés à l'utilisation d'opiacés: Utilisation nocive pour la santé		

ADRG V64**Troubles dus à l'usage d'autres drogues et à l'abus de médicaments et à la dépendance à ces substances**

Diagnostic principal dans le tableau V64-1

DRG V64Z**Troubles dus à l'usage d'autres drogues et à l'abus de médicaments et à la dépendance à ces substances****diagnostic principal V64-1**

F12.0	Troubles mentaux et du comportement liés à l'utilisation de dérivés du cannabis: Intoxication aiguë	F18.0	Troubles mentaux et du comportement liés à l'utilisation de solvants volatils: Intoxication aiguë
F12.1	Troubles mentaux et du comportement liés à l'utilisation de dérivés du cannabis: Utilisation nocive pour la santé	F18.1	Troubles mentaux et du comportement liés à l'utilisation de solvants volatils: Utilisation nocive pour la santé
F12.2	Troubles mentaux et du comportement liés à l'utilisation de dérivés du cannabis: Syndrome de dépendance	F18.2	Troubles mentaux et du comportement liés à l'utilisation de solvants volatils: Syndrome de dépendance
F13.0	Troubles mentaux et du comportement liés à l'utilisation de sédatifs ou d'hypnotiques: Intoxication aiguë	F19.0	Troubles mentaux et du comportement liés à l'utilisation de drogues multiples et troubles liés à l'utilisation d'autres substances psycho-actives: Intoxication aiguë
F13.1	Troubles mentaux et du comportement liés à l'utilisation de sédatifs ou d'hypnotiques: Utilisation nocive pour la santé	F19.1	Troubles mentaux et du comportement liés à l'utilisation de drogues multiples et troubles liés à l'utilisation d'autres substances psycho-actives: Utilisation nocive pour la santé
F13.2	Troubles mentaux et du comportement liés à l'utilisation de sédatifs ou d'hypnotiques: Syndrome de dépendance	F19.2	Troubles mentaux et du comportement liés à l'utilisation de drogues multiples et troubles liés à l'utilisation d'autres substances psycho-actives: Syndrome de dépendance
F14.0	Troubles mentaux et du comportement liés à l'utilisation de cocaïne: Intoxication aiguë	F55.0	Usage nocif de substances n'entraînant pas de dépendance: Antidépresseurs
F14.1	Troubles mentaux et du comportement liés à l'utilisation de cocaïne: Utilisation nocive pour la santé	F55.1	Usage nocif de substances n'entraînant pas de dépendance: Laxatifs
F14.2	Troubles mentaux et du comportement liés à l'utilisation de cocaïne: Syndrome de dépendance	F55.2	Usage nocif de substances n'entraînant pas de dépendance: Analgésiques
F15.0	Troubles mentaux et du comportement liés à l'utilisation d'autres stimulants, y compris la caféine: Intoxication aiguë	F55.3	Usage nocif de substances n'entraînant pas de dépendance: Antiacides
F15.1	Troubles mentaux et du comportement liés à l'utilisation d'autres stimulants, y compris la caféine: Utilisation nocive pour la santé	F55.4	Usage nocif de substances n'entraînant pas de dépendance: Vitamines
F15.2	Troubles mentaux et du comportement liés à l'utilisation d'autres stimulants, y compris la caféine: Syndrome de dépendance	F55.5	Usage nocif de substances n'entraînant pas de dépendance: Stéroïdes et hormones
F16.0	Troubles mentaux et du comportement liés à l'utilisation d'hallucinogènes: Intoxication aiguë	F55.6	Usage nocif de substances n'entraînant pas de dépendance: Plantes et produits de naturopathie
F16.1	Troubles mentaux et du comportement liés à l'utilisation d'hallucinogènes: Utilisation nocive pour la santé	F55.8	Usage nocif de substances n'entraînant pas de dépendance: Autres substances
F16.2	Troubles mentaux et du comportement liés à l'utilisation d'hallucinogènes: Syndrome de dépendance	F55.9	Usage nocif de substances n'entraînant pas de dépendance: Substance non précisée
F17.0	Troubles mentaux et du comportement liés à l'utilisation de tabac: Intoxication aiguë		
F17.1	Troubles mentaux et du comportement liés à l'utilisation de tabac: Utilisation nocive pour la santé		
F17.2	Troubles mentaux et du comportement liés à l'utilisation de tabac: Syndrome de dépendance		

MDC 21A

Traumatisme multiple

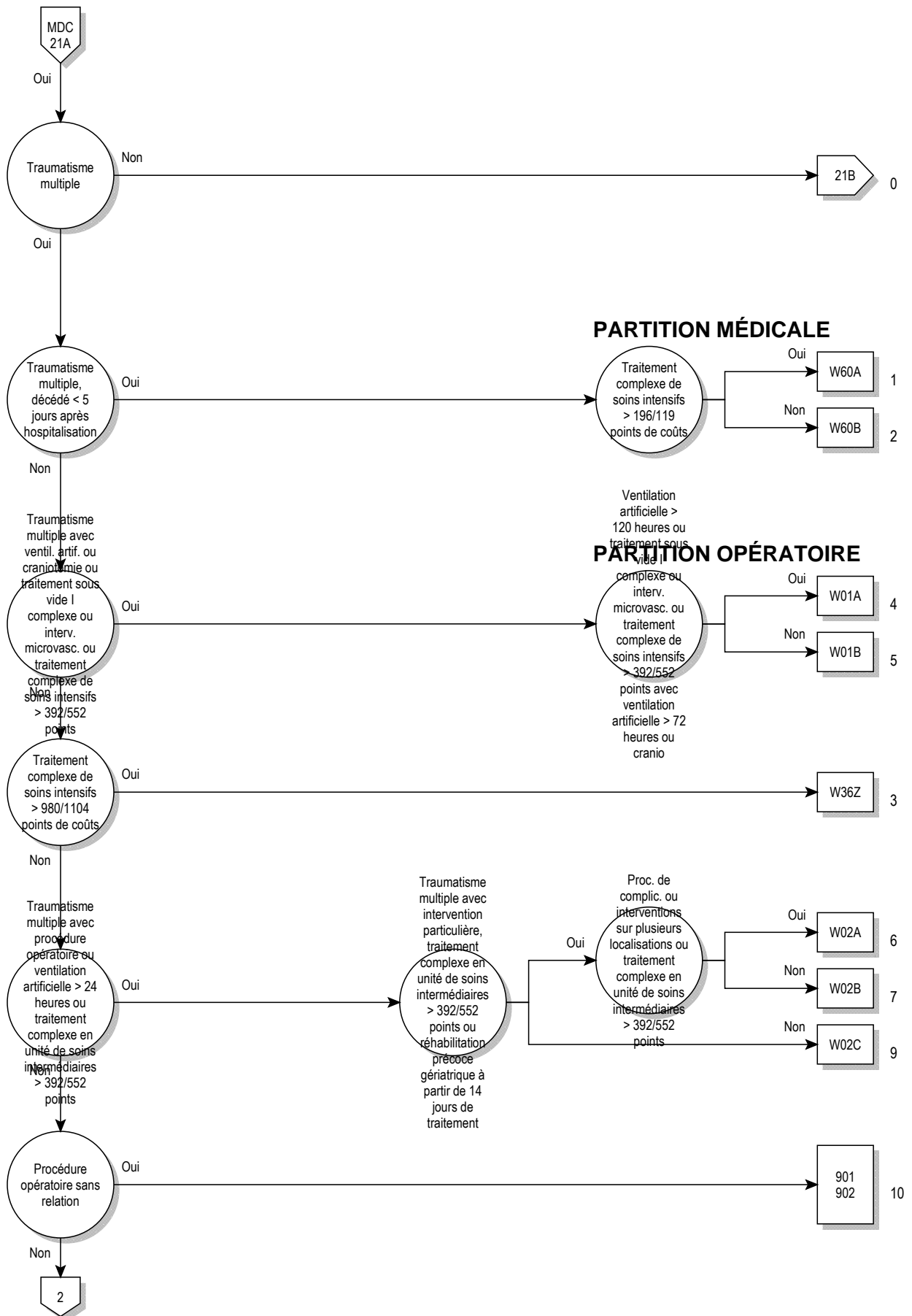

21A

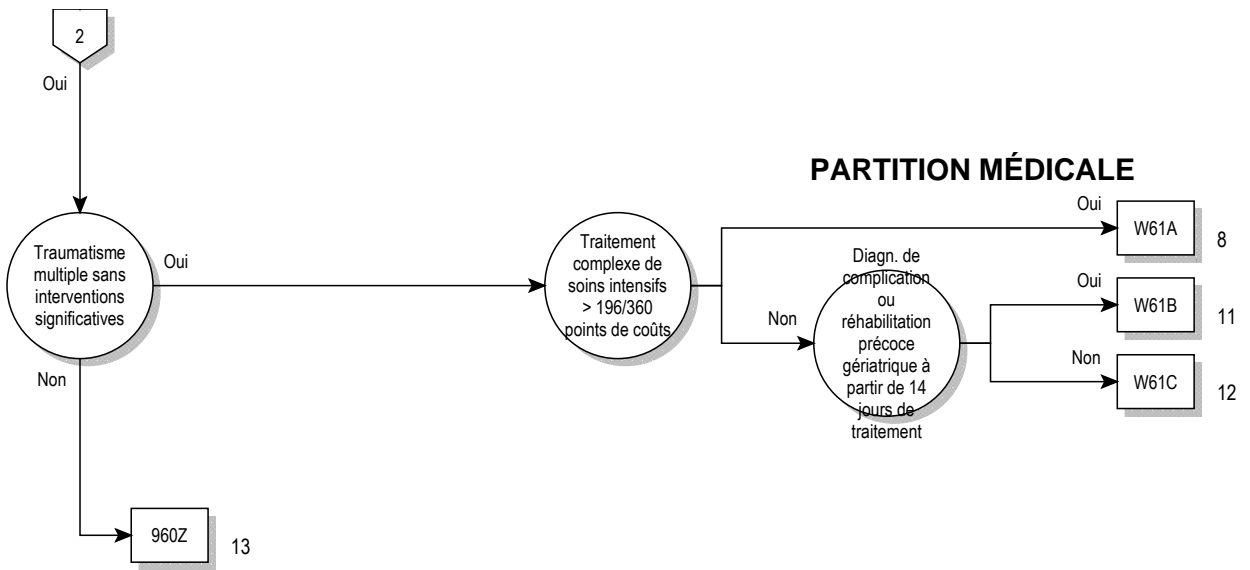

logique décisionnelle MDC 21A

Traumatisme multiple et pas [Réhabilitation précoce]

ADR G W01**Traumatisme multiple avec ventilation artificielle ou craniotomie ou traitement sous vide complexe ou intervention microvasculaire ou traitement complexe de soins intensifs > 392 / 552 points**

Au moins un(e) procédure dans le tableau W01-1 ou Durée de la ventilation artificielle > 72 heures ou Traitement sous vide complexe ou procédure dans le tableau W01-2 ou Traitement complexe de soins intensifs > 392 / 552 points

DRG W01A**Traumatisme multiple avec ventilation artificielle > 120 heures ou traitement sous vide complexe ou intervention microvasculaire ou traitement complexe de soins intensifs > 392 / 552 points avec ventilation artificielle > 72 heures ou craniotomie**

Durée de la ventilation artificielle > 120 heures ou Traitement sous vide complexe ou procédure dans le tableau W01-2 ou Traitement complexe de soins intensifs > 392 / 552 points et (Durée de la ventilation artificielle > 72 heures ou procédure dans le tableau W01-3)

DRG W01B**Traumatisme multiple avec ventilation artificielle < 121 heures ou traitement complexe de soins intensifs > 392 / 552 points ou craniotomie****procédure W01-1**

01.12.00↔	Biopsie de méninges cérébrales à ciel ouvert, SAP	01.24.38↔	Abord de la base du crâne, voie transpyramidale
01.12.10↔	Biopsie stéréotaxique de méninges cérébrales, à ciel ouvert	01.24.39↔	Abord de la base du crâne, autre
01.12.99↔	Biopsie de méninges cérébrales à ciel ouvert, autre	01.24.3a↔	Abord de la base du crâne, voie transcondyloire
01.14.00↔	Biopsie du cerveau à ciel ouvert, SAP	01.24.3b↔	Abord de la base du crâne, voie transorbitaire
01.14.10↔	Biopsie stéréotaxique du cerveau à ciel ouvert	01.24.3c↔	Abord de la base du crâne, avec ostéotomie type Le Fort I
01.14.99↔	Biopsie du cerveau à ciel ouvert, autre	01.24.3d↔	Abord de la base du crâne, voie transnasale-transcribriforme
01.15↔	Biopsie du crâne	01.24.3e↔	Abord de la base du crâne, voie transnasale-transclivale
01.21↔	Incision et drainage de sinus crânien	01.24.3f↔	Abord de la base du crâne, voie transorale-transclivale
01.23.00↔	Réouverture de site de craniotomie [Recraniotomie], SAP	01.24.3g↔	Abord de la base du crâne, voie transnasale-transptérygoïdienne
01.23.10↔	Recraniotomie avec mise en place de drain	01.24.99↔	Autre craniotomie, autre
01.23.20↔	Recraniotomie avec ablation de matériel alloplastique ou de réservoir médicamenteux des os crâniens	01.25.00↔	Autre craniectomie, SAP
01.23.21↔	Recraniotomie avec ablation de matériel alloplastique ou de réservoir médicamenteux de l'espace épidual	01.25.10↔	Autre craniectomie avec décompression
01.23.29↔	Recraniotomie avec ablation d'autre matériel	01.25.11↔	Autre craniectomie pour évacuation d'hématome épidual
01.23.99↔	Recraniotomie, autre	01.25.12↔	Autre craniectomie pour évacuation d'empyème épidual
01.24.00↔	Autre craniotomie, SAP	01.25.13↔	Autre craniectomie, extraction de corps étranger des os crâniens ou de l'espace épidual
01.24.10↔	Autre craniotomie avec décompression	01.25.14↔	Autre craniectomie, insertion de matériel alloplastique ou de réservoir médicamenteux dans les os crâniens ou l'espace épidual
01.24.11↔	Autre craniotomie pour évacuation d'hématome épidual	01.25.19↔	Autre craniectomie pour drainage de liquide épidual ou pour d'autres raisons
01.24.12↔	Autre craniotomie pour évacuation d'empyème épidual	01.25.20↔	Autre craniectomie, recraniectomie avec mise en place de drain
01.24.13↔	Autre craniotomie, insertion de matériel alloplastique ou de réservoir médicamenteux dans les os crâniens ou l'espace épidual	01.25.21↔	Autre craniotomie, recraniectomie pour ablation de matériel alloplastique ou de réservoir médicamenteux des os crâniens ou de l'espace épidual
01.24.14↔	Autre craniotomie, ablation de matériel alloplastique ou de réservoir médicamenteux des os crâniens ou de l'espace épidual	01.25.99↔	Autre craniectomie, autre
01.24.15↔	Autre craniotomie, extraction de corps étranger des os crâniens ou de l'espace épidual	01.31.00↔	Incision des méninges cérébrales, SAP
01.24.16↔	Autre craniotomie pour autre drainage de liquide épidual ou pour d'autres raisons	01.31.10↔	Incision des méninges cérébrales pour évacuation d'un hématome sous-dural (hygrome)
01.24.20↔	Craniotomie, abord par la calotte crânienne, SAP	01.31.11↔	Incision des méninges cérébrales pour évacuation d'un empyème sous-dural
01.24.21↔	Trépanation de la calotte crânienne comme voie d'abord	01.31.20↔	Incision des méninges cérébrales pour drainage de liquide sous-dural et sous-arachnoïdien
01.24.22↔	Craniotomie stéréotaxique, abord par la calotte crânienne	01.31.99↔	Incision des méninges cérébrales, autre
01.24.29↔	Craniotomie, abord par la calotte crânienne, autre	01.32.00↔	Lobotomie et tractotomie, SAP
01.24.30↔	Abord de la base du crâne, SAP	01.32.10↔	Lobotomie et tractotomie, cingulotomie
01.24.31↔	Abord de la base du crâne, voie transorale	01.32.11↔	Lobotomie et tractotomie, transection sous-piale
01.24.32↔	Abord de la base du crâne, voie transorale, avec division du voile du palais	01.32.12↔	Lobotomie et tractotomie, lobotomie multiples
01.24.33↔	Abord de la base du crâne, voie transorale, avec division du voile du palais ainsi que du palais osseux	01.32.20↔	Lobotomie et tractotomie, interruption stéréotaxique de systèmes de communication nerveuse
01.24.34↔	Abord de la base du crâne, voie transphénoïdale	01.32.99↔	Lobotomie et tractotomie, autre
01.24.35↔	Abord de la base du crâne, voie transtethmoïdale	01.39.00↔	Autre incision du cerveau, SAP
01.24.36↔	Abord de la base du crâne, voie transmastoïdienne		
01.24.37↔	Abord de la base du crâne, voie translabyrinthique		

01.39.10↔	Autre incision du cerveau pour évacuation d'hématome intracérébral	02.05.11↔	Insertion d'un implant CAD au niveau des os de la boîte crânienne sans participation des os de la face, défaut important ou complexe
01.39.11↔	Autre incision du cerveau pour évacuation d'abcès intracérébral	02.05.20↔	Insertion d'un implant CAD au niveau des os de la boîte crânienne avec participation orbitaire, temporale ou frontale, jusqu'à 2 régions
01.39.19↔	Autre incision du cerveau, évacuation d'autre liquide intracérébral	02.05.30↔	Insertion d'un implant CAD au niveau des os de la boîte crânienne avec participation de plusieurs régions de la face, 3 régions et plus
01.39.20↔	Autre incision du cerveau, évacuation stéréotaxique d'hématome intracrânien	02.05.41↔	Réinsertion de plaque osseuse autologue au niveau de la boîte crânienne
01.39.21↔	Autre incision du cerveau, évacuation stéréotaxique d'abcès intracrânien	02.05.99↔	Insertion de plaques osseuses crâniennes, autre
01.39.29↔	Autre incision du cerveau, évacuation stéréotaxique d'autre liquide intracrânien	02.06.00↔	Autre ostéoplastie crânienne, SAP
01.39.30↔	Autre incision du cerveau, extraction de corps étranger intracérébral	02.06.10↔	Cranioplastie fronto-orbitaire pour transposition
01.39.40↔	Mise en place de dispositif de drainage externe de liquide céphalo-rachidien (ventriculaire, cisternal, sous-dural)	02.06.20↔	Reconstruction de la boîte crânienne sans participation des os faciaux, avec un implant simple (ciment osseux, matériau alloplastique)
01.39.41↔	Mise en place de réservoir de liquide céphalo-rachidien (ventriculaire, cisternal, sous-dural)	02.06.30↔	Reconstruction de la boîte crânienne et des os faciaux avec un implant simple (ciment osseux, matériau alloplastique)
01.39.42↔	Enlèvement de réservoir de liquide céphalo-rachidien (ventriculaire, cisternal, sous-dural)	02.06.99↔	Ostéoplastie crânienne, autre
01.39.50↔	Enlèvement d'implant intracrânien	02.07↔	Enlèvement de plaque crânienne
01.39.99↔	Autre incision du cerveau, autre	02.11↔	Suture simple de la dure-mère cérébrale
01.41↔	Opération du thalamus	02.12.00↔	Autre réparation de méninges cérébrales, SAP
01.42↔	Opération du globus pallidum	02.12.10↔	Autre réparation de méninges cérébrales sans cranioplastie
01.51.00↔	Excision de tissu ou de lésion méningée cérébrale, SAP	02.12.20↔	Autre réparation de méninges cérébrales avec cranioplastie
01.51.10↔	Excision de tissu tumoral des méninges cérébrales avec préparation de tissus adjacents infiltrés	02.12.21↔	Autre duroplastie avec cranioplastie de la convexité
01.51.99↔	Excision de tissu ou de lésion méningée cérébrale, autre	02.12.22↔	Autre duroplastie avec cranioplastie de la charnière crânio-cervicale
01.52.00↔	Hémisphérectomie, SAP	02.12.31↔	Duroplastie fronto-basale avec lambeau pédiculé
01.52.10↔	Hémisphérectomie, tissu intracérébral de tumeur cérébrale primaire	02.12.99↔	Autre réparation de méninges cérébrales, autre
01.52.11↔	Hémisphérectomie, tissu intracérébral de tumeur cérébrale d'origine non cérébrale	02.13↔	Ligature de vaisseaux méningés
01.52.99↔	Hémisphérectomie, autre	02.14↔	Excision du plexus choroïde
01.53.00↔	Lobectomie du cerveau, SAP	02.2↔	Ventriculostomie
01.53.10↔	Lobectomie du cerveau, tissu intracérébral de tumeur cérébrale primaire	02.31↔	Drainage ventriculaire vers les structures de la tête et du cou
01.53.11↔	Lobectomie du cerveau, tissu intracérébral de tumeur cérébrale d'origine non cérébrale	02.32↔	Drainage ventriculaire vers le système circulatoire
01.53.99↔	Lobectomie du cerveau, autre	02.33↔	Drainage ventriculaire vers la cavité et les organes abdominaux
01.59.00↔	Autre excision ou destruction de tissus ou de lésion du cerveau, SAP	02.34↔	Drainage ventriculaire vers le système urinaire
01.59.10↔	Autre excision de tissu intracérébral de tumeur cérébrale primaire	02.35↔	Autres drainages ventriculaires
01.59.11↔	Autre excision de tissu intracérébral de tumeur cérébrale d'origine non cérébrale	02.39↔	Autres drainages ventriculaires
01.59.12↔	Autre excision de tissus ou de lésion du cerveau, débridement de contusion cérébrale	02.41.00↔	Irrigation et exploration de drain ventriculaire, SAP
01.59.19↔	Autre excision de tissus ou de lésion du cerveau, autre	02.41.10↔	Irrigation et exploration de drain ventriculaire, partie centrale
01.59.20↔	Autre destruction de tissu intracérébral de tumeur cérébrale primaire	02.41.20↔	Irrigation et exploration de drain ventriculaire, partie périphérique
01.59.21↔	Autre destruction de tissu intracérébral de tumeur cérébrale d'origine non cérébrale	02.41.99↔	Irrigation et exploration de drain ventriculaire, autre
01.59.29↔	Autre destruction de tissus ou de lésion du cerveau, autre	02.42.00↔	Réinsertion de drain ventriculaire, SAP
01.59.99↔	Autre excision ou destruction de lésion ou de tissus du cerveau, autre	02.42.10↔	Réinsertion de drain ventriculaire, partie centrale
01.6x.10↔	Excision et destruction de tissu tumoral de la base du crâne	02.42.20↔	Réinsertion de drain ventriculaire, partie périphérique
01.6x.11↔	Excision et destruction de tissu tumoral de la calotte crânienne	02.42.99↔	Réinsertion de drain ventriculaire, autre
01.6x.20↔	Excision et destruction d'autre tissu pathologique de la base du crâne	02.43↔	Ablation de drain ventriculaire
01.6x.21↔	Excision et destruction d'autre tissu pathologique de la calotte crânienne	02.51.00↔	Synangiose, SAP
01.6x.22↔	Excision et destruction d'autre tissu pathologique de la base et de la calotte crâniennes (avec méninges)	02.51.11↔	EDAS (encéphalo-duro-artério-synangiose)
02.01↔	Ouverture de suture crânienne	02.51.12↔	EDAS (encéphalo-duro-artério-synangiose), application de la dure-mère inversée sur le cortex cérébral
02.02↔	Élévation de fragments osseux résultant de fracture du crâne	02.51.13↔	EDAS (encéphalo-duro-artério-synangiose), application d'une artère et de la dure-mère inversée sur le cortex cérébral
02.03↔	Confection de volet osseux crânien	02.51.14↔	EMS (encéphalo-myo-synangiose)
02.04.00↔	Grefe d'os crânien, SAP	02.51.15↔	EGPS (encéphalo-galéo-périosto-synangiose)
02.04.10↔	Grefe d'os crânien, voûte du crâne	02.51.99↔	Synangiose, autre
02.04.99↔	Grefe d'os crânien, autre	02.91↔	Libération d'adhérences corticales
02.05.00↔	Insertion de plaques osseuses crâniennes, SAP	02.92↔	Réparation du cerveau
02.05.10↔	Insertion d'un implant CAD au niveau des os de la boîte crânienne sans participation des os de la face, défaut simple	02.93.30↔	Implantation ou remplacement d'électrode(s) de neurostimulateur intracrânien, SAP
		02.93.31↔	Implantation ou remplacement de micro-électrode(s) temporaire(s) de dérivation et de stimulation monoculaire
		02.93.32↔	Implantation ou remplacement de micro-électrode(s) temporaire(s) de dérivation et de stimulation multiloculaire
		02.93.33↔	Implantation ou remplacement de micro-électrode(s) permanente(s) de dérivation et de stimulation monoculaire
		02.93.34↔	Implantation ou remplacement de micro-électrode(s) permanente(s) de dérivation et de stimulation multiloculaire
		02.93.39↔	Implantation ou remplacement d'électrode(s) de neurostimulateur intracrânien, autre

02.93.40↔	Révision sans remplacement d'électrode(s) de neurostimulateur intracrânien, SAP	76.92.30↔	Insertion d'implant CAD pour réparer un défaut maxillaire simple
02.93.41↔	Révision sans remplacement d'électrode(s) de neurostimulateur intracrânien, stéréotaxique, système permanent à une électrode pour stimulation permanente	76.92.31↔	Insertion d'implant CAD pour réparer un défaut maxillaire important ou complexe
02.93.42↔	Révision sans remplacement d'électrode(s) de neurostimulateur intracrânien, stéréotaxique, système permanent à plusieurs électrodes pour stimulation permanente	92.24.02↔	Téléradiothérapie à photons, accélérateur linéaire, irradiation hémicorporelle
02.93.49↔	Révision sans remplacement d'électrode(s) de neurostimulateur intracrânien, autre	92.24.03↔	Téléradiothérapie à photons, accélérateur linéaire, irradiation corporelle totale
02.93.51↔	Ablation d'électrode(s) de neurostimulateur intracrânien	92.25.02↔	Téléradiothérapie par électron, accélérateur linéaire, irradiation hémicorporelle
02.96↔	Insertion d'électrodes sphénoïdales	92.25.03↔	Téléradiothérapie par électron, accélérateur linéaire, irradiation corporelle totale
02.99.10↔	Interventions stéréotaxiques au niveau du liquide céphalo-rachidien	92.30.00↔	Radiochirurgie stéréotaxique en un temps, SAP
02.99.11↔	Implantation et explantation stéréotaxique de matériel radioactif en tant qu'intervention indépendante	92.30.01↔	Radiochirurgie stéréotaxique, en un temps: cérébrale, SAP
02.99.12↔	Implantation stéréotaxique de tissus dans le crâne, le cerveau et les méninges cérébrales	92.30.02↔	Radiochirurgie stéréotaxique, en un temps: extracérébrale, SAP
02.99.13↔	Instillation stéréotaxique de médicaments en tant qu'intervention indépendante	92.30.20↔	Radiochirurgie stéréotaxique, en un temps: cérébrale, radiothérapie à intensité modulée
02.99.14↔	Implantation, révision ou remplacement stéréotaxique de cathéter(s) intracérébral(aux) pour perfusion intraventriculaire	92.30.21↔	Radiochirurgie stéréotaxique, en un temps: cérébrale, Intensity Modulated Arc Therapy (IMAT).
02.99.20↔	Conversion d'une dérivation (drainage) de liquide céphalo-rachidien en une dérivation multiple	92.30.22↔	Radiochirurgie stéréotaxique, en un temps: cérébrale, guidée par l'image
02.99.29↔	Autre révision et enlèvement de dérivation de liquide céphalo-rachidien	92.30.30↔	Radiochirurgie stéréotaxique, en un temps: extracérébrale, radiothérapie avec modulation d'intensité
02.99.30↔	Implantation ou remplacement de capteur de mesure intracrânien	92.30.31↔	Radiochirurgie stéréotaxique, en un temps: extracérébrale, Intensity Modulated Arc Therapy (IMAT).
02.99.31↔	Révision sans remplacement de capteur de mesure intracrânien	92.30.32↔	Radiochirurgie stéréotaxique, en un temps: extracérébrale, guidée par l'image
02.99.40↔	Implantation ou remplacement de neuroprothèse	92.30.99↔	Radiochirurgie stéréotaxique, en un temps, autre
02.99.41↔	Révision sans remplacement de neuroprothèse	92.31.00↔	Radiochirurgie à photons non spécifiée, cérébrale
02.99.50↔	Implantation et enlèvement de système de cathéter à ballonnet pour brachythérapie intracérébrale	92.31.10↔	Radiochirurgie à photons non spécifiée, extracérébrale
02.99.90↔	Autre opération stéréotaxique du crâne, du cerveau et des méninges cérébrales	92.32.00↔	Radiochirurgie photonique multisources, SAP
04.41↔	Décompression de la racine du nerf trijumeau	92.32.01↔	Radiochirurgie photonique multisources: gamma-knife
07.61↔	Excision partielle de l'hypophyse par voie sous-frontale	92.33.00↔	Radiochirurgie aux particules, SAP
07.62↔	Excision partielle de l'hypophyse, voie transsphénoïdale	92.33.01↔	Autre radiothérapie de haut voltage: radiochirurgie stéréotaxique, en un temps, cérébrale
07.63↔	Excision partielle de l'hypophyse, approche non précisée	92.33.11↔	Autre radiothérapie de haut voltage: radiochirurgie stéréotaxique, en un temps, extracérébrale
07.64↔	Excision totale de l'hypophyse, voie sous-frontale	92.39.00↔	Autre radiochirurgie stéréotaxique, SAP
07.65↔	Excision totale de l'hypophyse, voie transsphénoïdale	92.39.01↔	Autre radiothérapie de haut voltage, radiochirurgie stéréotaxique, fractionnée, cérébrale, SAP
07.68↔	Excision totale de l'hypophyse, autre voie précisée	92.39.11↔	Autre radiothérapie de haut voltage, radiochirurgie stéréotaxique, fractionnée, extracérébrale, SAP
07.69↔	Excision totale de l'hypophyse, approche non précisée	92.39.20↔	Autre radiothérapie de haut voltage, radiochirurgie stéréotaxique, fractionnée: cérébrale, radiothérapie à intensité modulée
22.79.00↔	Autre réparation de sinus paranasal, SAP	92.39.21↔	Autre radiothérapie de haut voltage, radiochirurgie stéréotaxique, fractionnée: cérébrale, Intensity Modulated Arc Therapy (IMAT).
22.79.10↔	Réparation de l'os frontal	92.39.22↔	Autre radiothérapie de haut voltage, radiochirurgie stéréotaxique, fractionnée: cérébrale, guidée par l'image
22.79.11↔	Réparation ou cranialisation de paroi de sinus frontal	92.39.29↔	Autre radiothérapie de haut voltage, radiochirurgie stéréotaxique, fractionnée, extracérébrale, autre
22.79.19↔	Autre réparation de sinus paranasal, autre	92.39.30↔	Autre radiothérapie de haut voltage, radiochirurgie stéréotaxique, fractionnée: extracérébrale, radiothérapie avec modulation d'intensité
31.1‡↔	Trachéostomie temporaire	92.39.31↔	Autre radiothérapie de haut voltage, radiochirurgie stéréotaxique, fractionnée: extracérébrale, Intensity Modulated Arc Therapy (IMAT).
31.21‡↔	Trachéostomie médiastinale	92.39.32↔	Autre radiothérapie de haut voltage, radiochirurgie stéréotaxique, fractionnée: extracérébrale, guidée par l'image
31.29‡↔	Trachéostomie permanente, autre	92.39.39↔	Autre radiothérapie de haut voltage, radiochirurgie stéréotaxique, fractionnée, extracérébrale, autre
31.79.10‡↔	Plastie d'élargissement d'une trachéostomie		
38.01↔	Incision de vaisseaux intracrâniens		
38.31↔	Résection de vaisseaux intracrâniens, avec anastomose		
38.61↔	Autre excision de vaisseaux intracrâniens		
38.81↔	Autre occlusion chirurgicale de vaisseaux intracrâniens		
39.28↔	Pontage ou shunt vasculaire extra-intracrânien		
39.2a↔	Pontage ou shunt vasculaire intra-intracrânien		
39.51.00↔	Clippage d'anévrisme, SAP		
39.51.11↔	Clippage d'anévrisme intracrânien		
39.51.99↔	Clippage d'anévrisme, autre		
76.92.20↔	Insertion d'un implant CAD au niveau des os de la face, sans participation de la boîte crânienne, jusqu'à 2 régions		
76.92.21↔	Insertion d'un implant CAD au niveau des os de la face, sans participation de la boîte crânienne, 3 régions et plus		

procédure W01-2

16.98.11↔	Réparation de paroi orbitaire par lambeau microvasculaire	25.2x.14↔	Glossectomie partielle, par voie transorale, reconstruction avec greffon libre microvascularisé et anastomosé
18.71.14↔	Reconstruction du pavillon de l'oreille, partielle, avec lambeau microvasculaire	25.2x.24↔	Glossectomie partielle, par voie transmandibulaire, reconstruction avec greffon libre microvascularisé et anastomosé
18.71.24↔	Reconstruction du pavillon de l'oreille, totale, avec lambeau microvasculaire		

25.2x.34↔	Pelviglossectomie, par voie transorale, reconstruction avec greffon libre microvascularisé et anastomosé	76.43.10↔	Autre reconstruction de la mandibule avec transplant microvascularisé et anastomosé
25.2x.44↔	Pelviglossectomie, par voie transmandibulaire, reconstruction avec greffon libre microvascularisé et anastomosé	76.44.10↔	Ostectomie totale d'autre os de la face, reconstruction avec transplant microvascularisé et anastomosé
25.2x.54↔	Pelviglossomandibulectomie, reconstruction avec greffon libre microvascularisé et anastomosé	76.46.10↔	Autre reconstruction d'autre os de la face avec transplant microvascularisé et anastomosé
25.3x.14↔	Glossectomie totale, par voie transorale, reconstruction avec greffon libre microvascularisé et anastomosé	83.43.12↔	Prélèvement d'autre lambeau microvascularisé et anastomosé de muscle ou de fascia pour greffe
25.3x.24↔	Glossectomie totale, par voie transmandibulaire, reconstruction avec greffon libre microvascularisé et anastomosé	83.82.40↔	Grefe d'autre lambeau microvascularisé et anastomosé de muscle ou de fascia, tête et cou
25.3x.34↔	Pelviglossectomie totale, par voie transorale, reconstruction avec greffon libre microvascularisé et anastomosé	83.82.41↔	Grefe d'autre lambeau microvascularisé et anastomosé de muscle ou de fascia, épaule et aisselle
25.3x.44↔	Pelviglossectomie totale, par voie transmandibulaire, reconstruction avec greffon libre microvascularisé et anastomosé	83.82.42↔	Grefe d'autre lambeau microvascularisé et anastomosé de muscle ou de fascia, bras et coude
25.3x.54↔	Pelviglossomandibulectomie totale, reconstruction avec greffon libre microvascularisé et anastomosé	83.82.43↔	Grefe d'autre lambeau microvascularisé et anastomosé de muscle ou de fascia, avant-bras
25.4x.14↔	Glossectomie radicale, par voie transorale, reconstruction avec greffon libre microvascularisé et anastomosé	83.82.44↔	Grefe d'autre lambeau microvascularisé et anastomosé de muscle ou de fascia, paroi thoracique, abdomen et dos
25.4x.24↔	Glossectomie radicale, par voie transmandibulaire, reconstruction avec greffon libre microvascularisé et anastomosé	83.82.45↔	Grefe d'autre lambeau microvascularisé et anastomosé de muscle ou de fascia, région inguino-génitale et fesses
25.4x.34↔	Pelviglossectomie radicale, par voie transorale, reconstruction avec greffon libre microvascularisé et anastomosé	83.82.46↔	Grefe d'autre lambeau microvascularisé et anastomosé de muscle ou de fascia, membre inférieur
25.4x.44↔	Pelviglossectomie radicale, par voie transmandibulaire, reconstruction avec greffon libre microvascularisé et anastomosé	83.82.47↔	Grefe d'autre lambeau microvascularisé et anastomosé de muscle ou de fascia, autre site
25.4x.54↔	Pelviglossomandibulectomie radicale, reconstruction avec greffon libre microvascularisé et anastomosé	85.89.21↔	Lambeau perforateur épigastrique inférieur profond (DIEP)
27.57.10↔	Attachement de greffon libre microvascularisé et anastomosé à la lèvre et à la bouche	85.89.22↔	Lambeau de l'artère épigastrique inférieure superficielle (SIEA)
27.59.40↔	Autre réparation plastique de la lèvre et de la bouche avec attachement de greffon libre microvascularisé et anastomosé	85.89.24↔	Lambeau perforateur de l'artère glutéale supérieure (S-GAP)
29.33.12↔	Pharyngectomie partielle, reconstruction avec greffon libre microvascularisé et anastomosé	85.89.25↔	Lambeau perforateur de l'artère glutéale inférieure (I-GAP)
29.33.21↔	Pharyngectomie totale, reconstruction avec greffon libre microvascularisé et anastomosé, greffon intestinal libre ou anastomose œso-gastrique	86.7d.11↔	Plastie à lambeau libre microvascularisé et anastomosé, à la tête
29.4x.12↔	Réparation plastique du pharynx, avec greffon microvascularisé et anastomosé, greffon intestinal ou anastomose œso-gastrique	86.7d.12↔	Plastie à lambeau libre microvascularisé et anastomosé, au cou
30.3x.15↔	Laryngectomie complète, reconstruction avec greffon libre microvascularisé et anastomosé	86.7d.13↔	Plastie à lambeau libre microvascularisé et anastomosé, à l'épaule et à l'aisselle
30.4x.15↔	Laryngectomie radicale avec pharyngectomie, reconstruction avec greffon libre microvascularisé et anastomosé	86.7d.14↔	Plastie à lambeau libre microvascularisé et anastomosé, au bras et au coude
30.4x.25↔	Laryngectomie radicale avec pharyngectomie et résection thyroïdienne, reconstruction avec greffon libre microvascularisé et anastomosé	86.7d.15↔	Plastie à lambeau libre microvascularisé et anastomosé, à l'avant-bras
76.31.20↔	Mandibulectomie partielle et reconstruction avec transplant microvascularisé et anastomosé	86.7d.16↔	Plastie à lambeau libre microvascularisé et anastomosé, à la main
76.39.10↔	Ostectomie partielle d'autre os de la face, reconstruction avec transplant microvascularisé et anastomosé	86.7d.17↔	Plastie à lambeau libre microvascularisé et anastomosé, à la paroi thoracique et au dos
76.41.10↔	Mandibulectomie totale et reconstruction simultanée, reconstruction avec transplant microvascularisé et anastomosé	86.7d.18↔	Plastie à lambeau libre microvascularisé et anastomosé, à l'abdomen et à l'aîne
		86.7d.1a↔	Plastie à lambeau libre microvascularisé et anastomosé, aux fesses
		86.7d.1b↔	Plastie à lambeau libre microvascularisé et anastomosé, à la cuisse et au genou
		86.7d.1c↔	Plastie à lambeau libre microvascularisé et anastomosé, à la jambe
		86.7d.1d↔	Plastie à lambeau libre microvascularisé et anastomosé, au pied

procédure W01-3

01.12.00↔	Biopsie de méninges cérébrales à ciel ouvert, SAP	01.24.00↔	Autre craniotomie, SAP
01.12.10↔	Biopsie stéréotaxique de méninges cérébrales, à ciel ouvert	01.24.10↔	Autre craniotomie avec décompression
01.12.99↔	Biopsie de méninges cérébrales à ciel ouvert, autre	01.24.11↔	Autre craniotomie pour évacuation d'hématome épidual
01.14.00↔	Biopsie du cerveau à ciel ouvert, SAP	01.24.12↔	Autre craniotomie pour évacuation d'empyème épidual
01.14.10↔	Biopsie stéréotaxique du cerveau à ciel ouvert	01.24.13↔	Autre craniotomie, insertion de matériel alloplastique ou de réservoir médicamenteux dans les os crâniens ou l'espace épidual
01.14.99↔	Biopsie du cerveau à ciel ouvert, autre	01.24.14↔	Autre craniotomie, ablation de matériel alloplastique ou de réservoir médicamenteux des os crâniens ou de l'espace épidual
01.15↔	Biopsie du crâne	01.24.15↔	Autre craniotomie, extraction de corps étranger des os crâniens ou de l'espace épidual
01.21↔	Incision et drainage de sinus crânien	01.24.16↔	Autre craniotomie pour autre drainage de liquide épidual ou pour d'autres raisons
01.23.00↔	Réouverture de site de craniotomie [Recraniotomie], SAP	01.24.20↔	Craniotomie, abord par la calotte crânienne, SAP
01.23.10↔	Recraniotomie avec mise en place de drain	01.24.21↔	Trépanation de la calotte crânienne comme voie d'abord
01.23.20↔	Recraniotomie avec ablation de matériel alloplastique ou de réservoir médicamenteux des os crâniens	01.24.22↔	Craniotomie stéréotaxique, abord par la calotte crânienne
01.23.21↔	Recraniotomie avec ablation de matériel alloplastique ou de réservoir médicamenteux de l'espace épidual		
01.23.29↔	Recraniotomie avec ablation d'autre matériel		
01.23.99↔	Recraniotomie, autre		

01.24.29↔	Craniotomie, abord par la calotte crânienne, autre	01.39.42↔	Enlèvement de réservoir de liquide céphalo-rachidien (ventriculaire, cisternal, sous-dural)
01.24.30↔	Abord de la base du crâne, SAP	01.39.50↔	Enlèvement d'implant intracrânien
01.24.31↔	Abord de la base du crâne, voie transorale	01.39.99↔	Autre incision du cerveau, autre
01.24.32↔	Abord de la base du crâne, voie transorale, avec division du voile du palais	01.41↔	Opération du thalamus
01.24.33↔	Abord de la base du crâne, voie transorale, avec division du voile du palais ainsi que du palais osseux	01.42↔	Opération du globus pallidum
01.24.34↔	Abord de la base du crâne, voie transsphénoïdale	01.51.00↔	Excision de tissu ou de lésion méningée cérébrale, SAP
01.24.35↔	Abord de la base du crâne, voie transtethmoïdale	01.51.10↔	Excision de tissu tumoral des méninges cérébrales avec préparation de tissus adjacents infiltrés
01.24.36↔	Abord de la base du crâne, voie transmastoiïdienne	01.51.99↔	Excision de tissu ou de lésion méningée cérébrale, autre
01.24.37↔	Abord de la base du crâne, voie translabyrinthique	01.52.00↔	Hémisphérectomie, SAP
01.24.38↔	Abord de la base du crâne, voie transpyramidale	01.52.10↔	Hémisphérectomie, tissu intracérébral de tumeur cérébrale primaire
01.24.39↔	Abord de la base du crâne, autre	01.52.11↔	Hémisphérectomie, tissu intracérébral de tumeur cérébrale d'origine non cérébrale
01.24.3a↔	Abord de la base du crâne, voie transcondyloïde	01.52.99↔	Hémisphérectomie, autre
01.24.3b↔	Abord de la base du crâne, voie transorbitaire	01.53.00↔	Lobectomie du cerveau, SAP
01.24.3c↔	Abord de la base du crâne, avec ostéotomie type Le Fort I	01.53.10↔	Lobectomie du cerveau, tissu intracérébral de tumeur cérébrale primaire
01.24.3d↔	Abord de la base du crâne, voie transnasale-transcribriforme	01.53.11↔	Lobectomie du cerveau, tissu intracérébral de tumeur cérébrale d'origine non cérébrale
01.24.3e↔	Abord de la base du crâne, voie transnasale-transclivale	01.53.99↔	Lobectomie du cerveau, autre
01.24.3f↔	Abord de la base du crâne, voie transorale-transclivale	01.59.00↔	Autre excision ou destruction de tissus ou de lésion du cerveau, SAP
01.24.3g↔	Abord de la base du crâne, voie transnasale-transptérygoïdienne	01.59.10↔	Autre excision de tissu intracérébral de tumeur cérébrale primaire
01.24.99↔	Autre craniotomie, autre	01.59.11↔	Autre excision de tissu intracérébral de tumeur cérébrale d'origine non cérébrale
01.25.00↔	Autre craniectomie, SAP	01.59.12↔	Autre excision de tissus ou de lésion du cerveau, débridement de contusion cérébrale
01.25.10↔	Autre craniectomie avec décompression	01.59.19↔	Autre excision de tissus ou de lésion du cerveau, autre
01.25.11↔	Autre craniectomie pour évacuation d'hématome épidural	01.59.20↔	Autre destruction de tissu intracérébral de tumeur cérébrale primaire
01.25.12↔	Autre craniectomie pour évacuation d'empyème épidural	01.59.21↔	Autre destruction de tissu intracérébral de tumeur cérébrale d'origine non cérébrale
01.25.13↔	Autre craniectomie, extraction de corps étranger des os crâniens ou de l'espace épidural	01.59.29↔	Autre destruction de tissus ou de lésion du cerveau, autre
01.25.14↔	Autre craniectomie, insertion de matériel alloplastique ou de réservoir médicamenteux dans les os crâniens ou l'espace épidural	01.59.99↔	Autre excision ou destruction de lésion ou de tissus du cerveau, autre
01.25.19↔	Autre craniectomie pour drainage de liquide épidural ou pour d'autres raisons	01.6x.10↔	Excision et destruction de tissu tumoral de la base du crâne
01.25.20↔	Autre craniectomie, recraniectomie avec mise en place de drain	01.6x.11↔	Excision et destruction de tissu tumoral de la calotte crânienne
01.25.21↔	Autre craniotomie, recraniectomie pour ablation de matériel alloplastique ou de réservoir médicamenteux des os crâniens ou de l'espace épidural	01.6x.20↔	Excision et destruction d'autre tissu pathologique de la base du crâne
01.25.99↔	Autre craniectomie, autre	01.6x.21↔	Excision et destruction d'autre tissu pathologique de la calotte crânienne
01.31.00↔	Incision des méninges cérébrales, SAP	01.6x.22↔	Excision et destruction d'autre tissu pathologique de la base et de la calotte crâniennes (avec méninges)
01.31.10↔	Incision des méninges cérébrales pour évacuation d'un hématome sous-dural (hygrome)	02.01↔	Ouverture de suture crânienne
01.31.11↔	Incision des méninges cérébrales pour évacuation d'un empyème sous-dural	02.02↔	Élévation de fragments osseux résultant de fracture du crâne
01.31.20↔	Incision des méninges cérébrales pour drainage de liquide sous-dural et sous-arachnoïdien	02.03↔	Confection de volet osseux crânien
01.31.99↔	Incision des méninges cérébrales, autre	02.04.00↔	Grefte d'os crânien, SAP
01.32.00↔	Lobotomie et tractotomie, SAP	02.04.10↔	Grefte d'os crânien, voûte du crâne
01.32.10↔	Lobotomie et tractotomie, cingulotomie	02.04.99↔	Grefte d'os crânien, autre
01.32.11↔	Lobotomie et tractotomie, transection sous-piale	02.05.00↔	Insertion de plaques osseuses crâniennes, SAP
01.32.12↔	Lobotomie et tractotomie, lobotomie multiples	02.05.10↔	Insertion d'un implant CAD au niveau des os de la boîte crânienne sans participation des os de la face, défaut simple
01.32.20↔	Lobotomie et tractotomie, interruption stéréotaxique de systèmes de communication nerveuse	02.05.11↔	Insertion d'un implant CAD au niveau des os de la boîte crânienne sans participation des os de la face, défaut important ou complexe
01.32.99↔	Lobotomie et tractotomie, autre	02.05.20↔	Insertion d'un implant CAD au niveau des os de la boîte crânienne avec participation orbitaire, temporale ou frontale, jusqu'à 2 régions
01.39.00↔	Autre incision du cerveau, SAP	02.05.30↔	Insertion d'un implant CAD au niveau des os de la boîte crânienne avec participation de plusieurs régions de la face, 3 régions et plus
01.39.10↔	Autre incision du cerveau pour évacuation d'hématome intracérébral	02.05.41↔	Réinsertion de plaque osseuse autologue au niveau de la boîte crânienne
01.39.11↔	Autre incision du cerveau pour évacuation d'abcès intracérébral	02.05.99↔	Insertion de plaques osseuses crâniennes, autre
01.39.19↔	Autre incision du cerveau, évacuation d'autre liquide intracérébral	02.06.00↔	Autre ostéoplastie crânienne, SAP
01.39.20↔	Autre incision du cerveau, évacuation stéréotaxique d'hématome intracrânien	02.06.10↔	Cranioplastie fronto-orbitaire pour transposition
01.39.21↔	Autre incision du cerveau, évacuation stéréotaxique d'abcès intracrânien	02.06.20↔	Reconstruction de la boîte crânienne sans participation des os faciaux, avec un implant simple (ciment osseux, matériau alloplastique)
01.39.29↔	Autre incision du cerveau, évacuation stéréotaxique d'autre liquide intracrânien		
01.39.30↔	Autre incision du cerveau, extraction de corps étranger intracérébral		
01.39.40↔	Mise en place de dispositif de drainage externe de liquide céphalo-rachidien (ventriculaire, cisternal, sous-dural)		
01.39.41↔	Mise en place de réservoir de liquide céphalo-rachidien (ventriculaire, cisternal, sous-dural)		

02.06.30↔	Reconstruction de la boîte crânienne et des os faciaux avec un implant simple (ciment osseux, matériau alloplastique)	02.99.12↔	Implantation stéréotaxique de tissus dans le crâne, le cerveau et les méninges cérébrales
02.06.99↔	Ostéoplastie crânienne, autre	02.99.13↔	Instillation stéréotaxique de médicaments en tant qu'intervention indépendante
02.07↔	Enlèvement de plaque crânienne	02.99.14↔	Implantation, révision ou remplacement stéréotaxique de cathéter(s) intracérébral(aux) pour perfusion intraventriculaire
02.11↔	Suture simple de la dure-mère cérébrale	02.99.20↔	Conversion d'une dérivation (drainage) de liquide céphalo-rachidien en une dérivation multiple
02.12.00↔	Autre réparation de méninges cérébrales, SAP	02.99.29↔	Autre révision et enlèvement de dérivation de liquide céphalo-rachidien
02.12.10↔	Autre réparation de méninges cérébrales sans cranioplastie	02.99.30↔	Implantation ou remplacement de capteur de mesure intracrânien
02.12.20↔	Autre réparation de méninges cérébrales avec cranioplastie	02.99.31↔	Révision sans remplacement de capteur de mesure intracrânien
02.12.21↔	Autre duroplastie avec cranioplastie de la convexité	02.99.40↔	Implantation ou remplacement de neuroprothèse
02.12.22↔	Autre duroplastie avec cranioplastie de la charnière crânio-cervicale	02.99.41↔	Révision sans remplacement de neuroprothèse
02.12.31↔	Duroplastie fronto-basale avec lambeau pédiculé	02.99.50↔	Implantation et enlèvement de système de cathéter à ballonnet pour brachythérapie intracérébrale
02.12.99↔	Autre réparation de méninges cérébrales, autre	02.99.90↔	Autre opération stéréotaxique du crâne, du cerveau et des méninges cérébrales
02.13↔	Ligature de vaisseaux méningés	04.41↔	Décompression de la racine du nerf trijumeau
02.14↔	Excision du plexus choroïde	07.61↔	Excision partielle de l'hypophyse par voie sous-frontale
02.2↔	Ventriculostomie	07.62↔	Excision partielle de l'hypophyse, voie transsphénoïdale
02.31↔	Drainage ventriculaire vers les structures de la tête et du cou	07.63↔	Excision partielle de l'hypophyse, approche non précisée
02.32↔	Drainage ventriculaire vers le système circulatoire	07.64↔	Excision totale de l'hypophyse, voie sous-frontale
02.33↔	Drainage ventriculaire vers la cavité thoracique	07.65↔	Excision totale de l'hypophyse, voie transsphénoïdale
02.34↔	Drainage ventriculaire vers la cavité et les organes abdominaux	07.68↔	Excision totale de l'hypophyse, approche précisée
02.35↔	Drainage ventriculaire vers le système urinaire	07.69↔	Excision totale de l'hypophyse, approche non précisée
02.39↔	Autres drainages ventriculaires	22.79.00↔	Autre réparation de sinus paranasal, SAP
02.41.00↔	Irrigation et exploration de drain ventriculaire, SAP	22.79.10↔	Réparation de l'os frontal
02.41.10↔	Irrigation et exploration de drain ventriculaire, partie centrale	22.79.11↔	Réparation ou cranialisation de paroi de sinus frontal
02.41.20↔	Irrigation et exploration de drain ventriculaire, partie périphérique	22.79.19↔	Autre réparation de sinus paranasal, autre
02.41.99↔	Irrigation et exploration de drain ventriculaire, autre	38.01↔	Incision de vaisseaux intracrâniens
02.42.00↔	Réinsertion de drain ventriculaire, SAP	38.31↔	Résection de vaisseaux intracrâniens, avec anastomose
02.42.10↔	Réinsertion de drain ventriculaire, partie centrale	38.61↔	Autre excision de vaisseaux intracrâniens
02.42.20↔	Réinsertion de drain ventriculaire, partie périphérique	38.81↔	Autre occlusion chirurgicale de vaisseaux intracrâniens
02.42.99↔	Réinsertion de drain ventriculaire, autre	39.28↔	Pontage ou shunt vasculaire extra-intracrânien
02.43↔	Ablation de drain ventriculaire	39.2a↔	Pontage ou shunt vasculaire intra-intracrânien
02.51.00↔	Synangiostomie, SAP	39.51.00↔	Clippage d'anévrisme, SAP
02.51.11↔	EDAS (encéphalo-duro-artério-synangiostomie)	39.51.11↔	Clippage d'anévrisme intracrânien
02.51.12↔	EDAS (encéphalo-duro-artério-synangiostomie), application de la dure-mère inversée sur le cortex cérébral	39.51.99↔	Clippage d'anévrisme, autre
02.51.13↔	EDAS (encéphalo-duro-artério-synangiostomie), application d'une artère et de la dure-mère inversée sur le cortex cérébral	76.92.20↔	Insertion d'un implant CAD au niveau des os de la face, sans participation de la boîte crânienne, jusqu'à 2 régions
02.51.14↔	EMS (encéphalo-myo-synangiostomie)	76.92.21↔	Insertion d'un implant CAD au niveau des os de la face, sans participation de la boîte crânienne, 3 régions et plus
02.51.15↔	EGPS (encéphalo-galéo-périosto-synangiostomie)	76.92.30↔	Insertion d'implant CAD pour réparer un défaut maxillaire simple
02.51.99↔	Synangiostomie, autre	76.92.31↔	Insertion d'implant CAD pour réparer un défaut maxillaire important ou complexe
02.91↔	Libération d'adhérences corticales	92.24.02↔	Téléradiothérapie à photons, accélérateur linéaire, irradiation hémicorporelle
02.92↔	Réparation du cerveau	92.24.03↔	Téléradiothérapie à photons, accélérateur linéaire, irradiation corporelle totale
02.93.30↔	Implantation ou remplacement d'électrode(s) de neurostimulateur intracrânien, SAP	92.25.02↔	Téléradiothérapie par électron, accélérateur linéaire, irradiation hémicorporelle
02.93.31↔	Implantation ou remplacement de micro-électrode(s) temporaire(s) de dérivation et de stimulation monoculaire	92.25.03↔	Téléradiothérapie par électron, accélérateur linéaire, irradiation corporelle totale
02.93.32↔	Implantation ou remplacement de micro-électrode(s) temporaire(s) de dérivation et de stimulation multiloculaire	92.30.00↔	Radiochirurgie stéréotaxique en un temps, SAP
02.93.33↔	Implantation ou remplacement de micro-électrode(s) permanente(s) de dérivation et de stimulation monoculaire	92.30.01↔	Radiochirurgie stéréotaxique, en un temps: cérébrale, SAP
02.93.34↔	Implantation ou remplacement de micro-électrode(s) permanente(s) de dérivation et de stimulation multiloculaire	92.30.02↔	Radiochirurgie stéréotaxique, en un temps: extracérébrale, SAP
02.93.39↔	Implantation ou remplacement d'électrode(s) de neurostimulateur intracrânien, autre	92.30.20↔	Radiochirurgie stéréotaxique, en un temps: cérébrale, radiothérapie à intensité modulée
02.93.40↔	Révision sans remplacement d'électrode(s) de neurostimulateur intracrânien, SAP	92.30.21↔	Radiochirurgie stéréotaxique, en un temps: cérébrale, Intensity Modulated Arc Therapy (IMAT).
02.93.41↔	Révision sans remplacement d'électrode(s) de neurostimulateur intracrânien, stéréotaxique, système permanent à une électrode pour stimulation permanente	92.30.22↔	Radiochirurgie stéréotaxique, en un temps: cérébrale, guidée par l'image
02.93.42↔	Révision sans remplacement d'électrode(s) de neurostimulateur intracrânien, stéréotaxique, système permanent à plusieurs électrodes pour stimulation permanente	92.30.30↔	Radiochirurgie stéréotaxique, en un temps: extracérébrale, radiothérapie avec modulation d'intensité
02.93.49↔	Révision sans remplacement d'électrode(s) de neurostimulateur intracrânien, autre	92.30.31↔	Radiochirurgie stéréotaxique, en un temps: extracérébrale, Intensity Modulated Arc Therapy (IMAT).
02.93.51↔	Ablation d'électrode(s) de neurostimulateur intracrânien	92.30.32↔	Radiochirurgie stéréotaxique, en un temps: extracérébrale, guidée par l'image
02.96↔	Insertion d'électrodes sphénoïdales	92.30.99↔	Radiochirurgie stéréotaxique, en un temps, autre
02.99.10↔	Interventions stéréotaxiques au niveau du liquide céphalo-rachidien	92.31.00↔	Radiochirurgie à photons non spécifiée, cérébrale
02.99.11↔	Implantation et explantation stéréotaxique de matériel radioactif en tant qu'intervention indépendante		

92.31.10↔	Radiochirurgie à photons non spécifiée, extracérébrale	92.39.22↔	Autre radiothérapie de haut voltage, radiochirurgie stéréotaxique, fractionnée: cérébrale, guidée par l'image
92.32.00↔	Radiochirurgie photonique multisources, SAP	92.39.29↔	Autre radiothérapie de haut voltage, radiochirurgie stéréotaxique, fractionnée, extracérébrale, autre
92.32.01↔	Radiochirurgie photonique multisources: gamma-knife	92.39.30↔	Autre radiothérapie de haut voltage, radiochirurgie stéréotaxique, fractionnée: extracérébrale, radiothérapie avec modulation d'intensité
92.33.00↔	Radiochirurgie aux particules, SAP	92.39.31↔	Autre radiothérapie de haut voltage, radiochirurgie stéréotaxique, fractionnée: extracérébrale, Intensity Modulated Arc Therapy (IMAT).
92.33.01↔	Autre radiothérapie de haut voltage: radiochirurgie stéréotaxique, en un temps, cérébrale	92.39.32↔	Autre radiothérapie de haut voltage, radiochirurgie stéréotaxique, fractionnée: extracérébrale, guidée par l'image
92.33.11↔	Autre radiothérapie de haut voltage: radiochirurgie stéréotaxique, en un temps, extracérébrale	92.39.39↔	Autre radiothérapie de haut voltage, radiochirurgie stéréotaxique, fractionnée, extracérébrale, autre
92.39.00↔	Autre radiochirurgie stéréotaxique, SAP		
92.39.01↔	Autre radiothérapie de haut voltage, radiochirurgie stéréotaxique, fractionnée, cérébrale, SAP		
92.39.11↔	Autre radiothérapie de haut voltage, radiochirurgie stéréotaxique, fractionnée, extracérébrale, SAP		
92.39.20↔	Autre radiothérapie de haut voltage, radiochirurgie stéréotaxique, fractionnée: cérébrale, radiothérapie à intensité modulée		
92.39.21↔	Autre radiothérapie de haut voltage, radiochirurgie stéréotaxique, fractionnée: cérébrale, Intensity Modulated Arc Therapy (IMAT).		

ADRG W02**Traumatisme multiple avec procédure opératoire ou ventilation artificielle > 24 heures ou traitement complexe en U-IMC > 392/552 points**

Procédure opératoire ou Durée de la ventilation artificielle > 24 heures ou au moins un(e) procédure dans le tableau W02-1 et pas [Traitement complexe de soins intensifs > 392 / 552 points]

DRG W02A**Traumatisme multiple avec interventions particulières avec procédures de complication ou interventions sur plusieurs localisations, ou traitement complexe en U-IMC > 392 / 552 points**

(Au moins un(e) procédure dans le tableau W02-2 ou au moins un(e) procédure dans le tableau W02-1 et pas [Traitement complexe de soins intensifs > 392 / 552 points]) et (Procédures de complications ou Interventions sur plusieurs localisations ou procédure dans le tableau W02-3 ou au moins un(e) procédure dans le tableau W02-1 et pas [Traitement complexe de soins intensifs > 392 / 552 points])

DRG W02B**Traumatisme multiple avec interventions particulières ou réhabilitation gériatrique précoce à partir de 14 jours de traitement**

Au moins un(e) procédure dans le tableau W02-2 ou au moins un(e) procédure dans le tableau W02-1 et pas [Traitement complexe de soins intensifs > 392 / 552 points]

DRG W02C**Traumatisme multiple avec procédure opératoire ou ventilation artificielle > 24 heures****procédure W02-1**

99.b8.15†↔	Traitement complexe en U-IMC chez l'adulte, 553 à 828 points de dépense	99.b8.1i†↔	Traitement complexe en U-IMC chez l'adulte, 5521 à 7360 points de dépense
99.b8.16†↔	Traitement complexe en U-IMC chez l'adulte, 829 à 1104 points de dépense	99.b8.1j†↔	Traitement complexe en U-IMC chez l'adulte, 7361 à 9200 points de dépense
99.b8.17†↔	Traitement complexe en U-IMC chez l'adulte, 1105 à 1380 points de dépense	99.b8.1k†↔	Traitement complexe en U-IMC chez l'adulte, 9201 à 11040 points de dépense
99.b8.18†↔	Traitement complexe en U-IMC chez l'adulte, 1381 à 1656 points de dépense	99.b8.1l†↔	Traitement complexe en U-IMC chez l'adulte, 11041 à 13800 points de dépense
99.b8.1a†↔	Traitement complexe en U-IMC chez l'adulte, 1657 à 1932 points de dépense	99.b8.1m†↔	Traitement complexe en U-IMC chez l'adulte, 13801 à 16560 points de dépense
99.b8.1b†↔	Traitement complexe en U-IMC chez l'adulte, 1933 à 2208 points de dépense	99.b8.1n†↔	Traitement complexe en U-IMC chez l'adulte, 16561 à 19320 points de dépense
99.b8.1c†↔	Traitement complexe en U-IMC chez l'adulte, 2209 à 2484 points de dépense	99.b8.1o†↔	Traitement complexe en U-IMC chez l'adulte, 19321 points de dépense et plus
99.b8.1d†↔	Traitement complexe en U-IMC chez l'adulte, 2485 à 2760 points de dépense	99.b8.22†↔	Traitement complexe en U-IMC chez l'enfant, 393 à 588 points de dépense
99.b8.1e†↔	Traitement complexe en U-IMC chez l'adulte, 2761 à 3220 points de dépense	99.b8.23†↔	Traitement complexe en U-IMC chez l'enfant, 589 à 784 points de dépense
99.b8.1f†↔	Traitement complexe en U-IMC chez l'adulte, 3221 à 3680 points de dépense	99.b8.24†↔	Traitement complexe en U-IMC chez l'enfant, 785 à 980 points de dépense
99.b8.1g†↔	Traitement complexe en U-IMC chez l'adulte, 3681 à 4600 points de dépense	99.b8.25†↔	Traitement complexe en U-IMC chez l'enfant, 981 à 1176 points de dépense
99.b8.1h†↔	Traitement complexe en U-IMC chez l'adulte, 4601 à 5520 points de dépense	99.b8.26†↔	Traitement complexe en U-IMC chez l'enfant, 1177 à 1470 points de dépense

99.b8.27†↔	Traitement complexe en U-IMC chez l'enfant, 1471 à 1764 points de dépense	99.b8.2h†↔	Traitement complexe en U-IMC chez l'enfant, 4901 à 5880 points de dépense
99.b8.28†↔	Traitement complexe en U-IMC chez l'enfant, 1765 à 2058 points de dépense	99.b8.2i†↔	Traitement complexe en U-IMC chez l'enfant, 5881 à 6860 points de dépense
99.b8.2a†↔	Traitement complexe en U-IMC chez l'enfant, 2059 à 2352 points de dépense	99.b8.2j†↔	Traitement complexe en U-IMC chez l'enfant, 6861 à 7840 points de dépense
99.b8.2b†↔	Traitement complexe en U-IMC chez l'enfant, 2353 à 2646 points de dépense	99.b8.2k†↔	Traitement complexe en U-IMC chez l'enfant, 7841 à 9800 points de dépense
99.b8.2c†↔	Traitement complexe en U-IMC chez l'enfant, 2647 à 2940 points de dépense	99.b8.2l†↔	Traitement complexe en U-IMC chez l'enfant, 9801 à 11760 points de dépense
99.b8.2d†↔	Traitement complexe en U-IMC chez l'enfant, 2941 à 3430 points de dépense	99.b8.2m†↔	Traitement complexe en U-IMC chez l'enfant, 11761 à 13720 points de dépense
99.b8.2e†↔	Traitement complexe en U-IMC chez l'enfant, 3431 à 3920 points de dépense	99.b8.2n†↔	Traitement complexe en U-IMC chez l'enfant, 13721 à 16660 points de dépense
99.b8.2f†↔	Traitement complexe en U-IMC chez l'enfant, 3921 à 4410 points de dépense	99.b8.2o†↔	Traitement complexe en U-IMC chez l'enfant, 16661 à 19600 points de dépense
99.b8.2g†↔	Traitement complexe en U-IMC chez l'enfant, 4411 à 4900 points de dépense	99.b8.2p†↔	Traitement complexe en U-IMC chez l'enfant, 19601 points de dépense et plus

procédure W02-2

00.55.00↔	Insertion de stent(s) dans vaisseau(x) périphérique(s) à libération de substance médicamenteuse, SAP	01.24.36↔	Abord de la base du crâne, voie transmastoiïdienne
00.55.11↔	Insertion de stent(s) dans vaisseau(x) périphérique(s) à libération de substance médicamenteuse, stent(s) à élution médicamenteuse extra-long(s) (>10 cm)	01.24.37↔	Abord de la base du crâne, voie translabyrinthique
00.55.99↔	Insertion de stent(s) dans vaisseau(x) périphérique(s) à libération de substance médicamenteuse, autre	01.24.38↔	Abord de la base du crâne, voie transpyramidale
00.63↔	Insertion percutanée de stent(s) d'artère carotide	01.24.39↔	Abord de la base du crâne, autre
00.64↔	Insertion percutanée de stent(s) dans d'autres artères précérébrales (extracrâniennes)	01.24.3a↔	Abord de la base du crâne, voie transcondyloïre
00.65.00↔	Insertion percutanée d'autre(s) stent(s) vasculaire(s) intracrâniens, SAP	01.24.3b↔	Abord de la base du crâne, voie transorbitaire
00.65.11↔	Insertion transluminale percutanée de micro-stent(s) vasculaires intracrâniens	01.24.3c↔	Abord de la base du crâne, avec ostéotomie type Le Fort I
00.65.99↔	Insertion percutanée d'autre(s) stent(s) vasculaire(s) intracrâniens, autre	01.24.3d↔	Abord de la base du crâne, voie transnasale-transcribriforme
00.67.00↔	Insertion percutanée de stent(s) dans vaisseau(x) central(aux), SAP	01.24.3e↔	Abord de la base du crâne, voie transnasale-transclivale
00.67.10↔	Insertion percutanée de stent(s) vasculaire(s) dans la veine cave	01.24.3f↔	Abord de la base du crâne, voie transorale-transclivale
00.67.20↔	Insertion percutanée de stent(s) vasculaire(s) dans la veine porte	01.24.3g↔	Abord de la base du crâne, voie transnasale-transptérygoïdienne
00.67.99↔	Insertion percutanée de stent(s) dans vaisseau(x) central(aux), autre	01.24.99↔	Autre craniotomie, autre
01.15↔	Biopsie du crâne	01.25.00↔	Autre craniectomie, SAP
01.21↔	Incision et drainage de sinus crânien	01.25.10↔	Autre craniectomie avec décompression
01.24.00↔	Autre craniotomie, SAP	01.25.11↔	Autre craniectomie pour évacuation d'hématome épidual
01.24.10↔	Autre craniotomie avec décompression	01.25.12↔	Autre craniectomie pour évacuation d'empyème épidual
01.24.11↔	Autre craniotomie pour évacuation d'hématome épidual	01.25.13↔	Autre craniectomie, extraction de corps étranger des os crâniens ou de l'espace épidual
01.24.12↔	Autre craniotomie pour évacuation d'empyème épidual	01.25.14↔	Autre craniectomie, insertion de matériel alloplastique ou de réservoir médicamenteux dans les os crâniens ou l'espace épidual
01.24.13↔	Autre craniotomie, insertion de matériel alloplastique ou de réservoir médicamenteux dans les os crâniens ou l'espace épidual	01.25.19↔	Autre craniectomie pour drainage de liquide épidual ou pour d'autres raisons
01.24.14↔	Autre craniotomie, ablation de matériel alloplastique ou de réservoir médicamenteux des os crâniens ou de l'espace épidual	01.25.20↔	Autre craniectomie, retranscraniectomie avec mise en place de drain
01.24.15↔	Autre craniotomie, extraction de corps étranger des os crâniens ou de l'espace épidual	01.25.21↔	Autre craniotomie, retranscraniectomie pour ablation de matériel alloplastique ou de réservoir médicamenteux des os crâniens ou de l'espace épidual
01.24.16↔	Autre craniotomie pour autre drainage de liquide épidual ou pour d'autres raisons	01.25.99↔	Autre craniectomie, autre
01.24.20↔	Craniotomie, abord par la calotte crânienne, SAP	02.03↔	Confection de volet osseux crânien
01.24.21↔	Trépanation de la calotte crânienne comme voie d'abord	02.31↔	Drainage ventriculaire vers les structures de la tête et du cou
01.24.22↔	Craniotomie stéréotaxique, abord par la calotte crânienne	02.32↔	Drainage ventriculaire vers le système circulatoire
01.24.29↔	Craniotomie, abord par la calotte crânienne, autre	02.33↔	Drainage ventriculaire vers la cavité thoracique
01.24.30↔	Abord de la base du crâne, SAP	02.34↔	Drainage ventriculaire vers la cavité et les organes abdominaux
01.24.31↔	Abord de la base du crâne, voie transorale	02.35↔	Drainage ventriculaire vers le système urinaire
01.24.32↔	Abord de la base du crâne, voie transorale, avec division du voile du palais	02.39↔	Autres drainages ventriculaires
01.24.33↔	Abord de la base du crâne, voie transorale, avec division du voile du palais ainsi que du palais osseux	02.41.00↔	Irrigation et exploration de drain ventriculaire, SAP
01.24.34↔	Abord de la base du crâne, voie transsphénoïdale	02.41.10↔	Irrigation et exploration de drain ventriculaire, partie centrale
01.24.35↔	Abord de la base du crâne, voie transethmoïdale	02.41.20↔	Irrigation et exploration de drain ventriculaire, partie périphérique
		02.41.99↔	Irrigation et exploration de drain ventriculaire, autre
		02.42.00↔	Réinsertion de drain ventriculaire, SAP
		02.42.10↔	Réinsertion de drain ventriculaire, partie centrale
		02.42.20↔	Réinsertion de drain ventriculaire, partie périphérique
		02.42.99↔	Réinsertion de drain ventriculaire, autre
		02.43↔	Ablation de drain ventriculaire
		02.93.00↔	Interventions sur ou avec électrode(s) d'un neurostimulateur intracrânien, SAP
		02.93.09↔	Interventions sur ou avec électrode(s) d'un neurostimulateur intracrânien, autres

02.93.30↔	Implantation ou remplacement d'électrode(s) de neurostimulateur intracrânien, SAP	03.09.44↔	Incision de la moelle épinière et des méninges rachidiennes pour drainage d'hématome intramédullaire
02.93.31↔	Implantation ou remplacement de micro-électrode(s) temporaire(s) de dérivation et de stimulation monoculaire	03.09.45↔	Incision de la moelle épinière et des méninges rachidiennes pour drainage d'abcès intramédullaire
02.93.32↔	Implantation ou remplacement de micro-électrode(s) temporaire(s) de dérivation et de stimulation multiloculaire	03.09.91↔	Autre décompression du canal rachidien
02.93.33↔	Implantation ou remplacement de micro-électrode(s) permanente(s) de dérivation et de stimulation monoculaire	03.09.99↔	Autre exploration et décompression des structures du canal rachidien, autre
02.93.34↔	Implantation ou remplacement de micro-électrode(s) permanente(s) de dérivation et de stimulation multiloculaire	03.1↔	Section de racine nerveuse intraspinale
02.93.39↔	Implantation ou remplacement d'électrode(s) de neurostimulateur intracrânien, autre	03.21↔	Chordotomie percutanée
02.93.40↔	Révision sans remplacement d'électrode(s) de neurostimulateur intracrânien, SAP	03.29↔	Chordotomie, autre
02.93.41↔	Révision sans remplacement d'électrode(s) de neurostimulateur intracrânien, stéréotaxique, système permanent à une électrode pour stimulation permanente	03.4x.10↔	Excision ou destruction de tissu tumoral de la moelle épinière (intramédullaire)
02.93.42↔	Révision sans remplacement d'électrode(s) de neurostimulateur intracrânien, stéréotaxique, système permanent à plusieurs électrodes pour stimulation permanente	03.4x.11↔	Excision ou destruction de tissu tumoral de méninges et d'os rachidiens
02.93.49↔	Révision sans remplacement d'électrode(s) de neurostimulateur intracrânien, autre	03.4x.12↔	Excision ou destruction de tissu tumoral de racine nerveuse intrarachidienne et de ganglion intraspinal
02.99.10↔	Interventions stéréotaxiques au niveau du liquide céphalo-rachidien	03.4x.19↔	Excision ou destruction de tissu tumoral de la moelle épinière et des méninges rachidiennes, autre
02.99.11↔	Implantation et explantation stéréotaxique de matériel radioactif en tant qu'intervention indépendante	03.4x.20↔	Excision ou destruction d'autre lésion de la moelle épinière (intramédullaire)
02.99.12↔	Implantation stéréotaxique de tissus dans le crâne, le cerveau et les méninges cérébrales	03.4x.21↔	Excision ou destruction d'autre lésion des méninges rachidiennes
02.99.13↔	Instillation stéréotaxique de médicaments en tant qu'intervention indépendante	03.4x.22↔	Excision ou destruction d'autre lésion de racine nerveuse intrarachidienne et de ganglion intraspinal
02.99.14↔	Implantation, révision ou remplacement stéréotaxique de cathéter(s) intracérébral(aux) pour perfusion intraventriculaire	03.4x.29↔	Excision ou destruction d'autre lésion de la moelle épinière et des méninges rachidiennes, autre
02.99.20↔	Conversion d'une dérivation (drainage) de liquide céphalo-rachidien en une dérivation multiple	03.4x.99↔	Excision ou destruction de lésion de la moelle épinière et des méninges rachidiennes, autre
02.99.29↔	Autre révision et enlèvement de dérivation de liquide céphalo-rachidien	03.53.11↔	Réduction fermée de fracture vertébrale avec fixateurs externes
02.99.30↔	Implantation ou remplacement de capteur de mesure intracrânien	03.53.20↔	Réduction ouverte de fracture vertébrale
02.99.31↔	Révision sans remplacement de capteur de mesure intracrânien	03.59.10↔	Autres réparations et opérations plastiques de structures médullaires, fermeture de diastématomyélie
02.99.40↔	Implantation ou remplacement de neuroprothèse	03.59.11↔	Autres réparations et opérations plastiques de structures médullaires, section de filum terminale
02.99.41↔	Révision sans remplacement de neuroprothèse	03.59.12↔	Autres réparations et opérations plastiques de structures médullaires, fermeture de fistule rachidienne
02.99.50↔	Implantation et enlèvement de système de cathéter à ballonnet pour brachythérapie intracérébrale	03.59.13↔	Autres réparations et opérations plastiques de structures médullaires, plastie de la dure-mère [duroplastie] rachidienne
02.99.90↔	Autre opération stéréotaxique du crâne, du cerveau et des méninges cérébrales	03.59.99↔	Autres réparations et opérations plastiques de structures médullaires, autre
03.01.10↔	Ablation de corps étranger dans le canal rachidien, par voie épидurale	03.6↔	Libération d'adhérences de moelle épinière et de racine nerveuse
03.01.99↔	Ablation de corps étranger dans le canal rachidien, autre	03.79↔	Dérivation de méninges rachidiennes, autre
03.02↔	Réouverture de site de laminectomie	03.93.10↔	Implantation ou remplacement d'électrode(s) de neurostimulateur épидural temporaire, système à une électrode, stimulation d'essai
03.09.00↔	Autre exploration et décompression des structures du canal rachidien, SAP	03.93.11↔	Implantation ou remplacement d'électrode(s) de neurostimulateur épидural temporaire, système à plusieurs électrodes, stimulation d'essai
03.09.14↔	Abord de la colonne cervicale (par laminotomie ou hémilaminectomie), par voie dorsale, 1 segment	03.93.20↔	Implantation ou remplacement d'électrode(s) de neurostimulateur épидural permanent par voie percutanée, système à une électrode, stimulation continue
03.09.15↔	Abord de la colonne cervicale (par laminotomie ou hémilaminectomie), par voie dorsale, 2 segments	03.93.21↔	Implantation ou remplacement d'électrode(s) de neurostimulateur épидural permanent par voie percutanée, système à plusieurs électrodes, stimulation continue
03.09.16↔	Abord de la colonne cervicale (par laminotomie ou hémilaminectomie), par voie dorsale, 3 segments et plus	03.93.22↔	Implantation ou remplacement par voie chirurgicale ouverte d'électrode(s) de neurostimulateur épидural permanent, système à une électrode, stimulation continue
03.09.24↔	Abord de la colonne thoracique (par laminotomie ou hémilaminectomie), par voie dorsale, 1 segment	03.93.23↔	Implantation ou remplacement par voie chirurgicale ouverte d'électrode(s) de neurostimulateur épидural permanent, système à plusieurs électrodes, stimulation continue
03.09.25↔	Abord de la colonne thoracique (par laminotomie ou hémilaminectomie), par voie dorsale, 2 segments	03.93.30↔	Implantation ou remplacement d'électrode sous-durale pour stimulation de racine antérieure
03.09.26↔	Abord de la colonne thoracique (par laminotomie ou hémilaminectomie), par voie dorsale, 3 segments et plus	03.93.99↔	Implantation ou remplacement d'électrode(s) de neurostimulateur rachidien, autre
03.09.34↔	Abord de la colonne lombaire (par laminotomie ou flavectomie), par voie dorsale, 1 segment	03.97↔	Révision de shunt de méninge rachidienne
03.09.35↔	Abord de la colonne lombaire (par laminotomie ou flavectomie), par voie dorsale, 2 segments	03.98↔	Ablation de shunt de méninge rachidienne
03.09.36↔	Abord de la colonne lombaire (par laminotomie ou flavectomie), par voie dorsale, 3 segments et plus	04.02↔	Section du nerf trijumeau
03.09.41↔	Incision du canal rachidien pour drainage de liquide épидural	04.03.00↔	Section ou écrasement d'autres nerfs crâniens et périphériques, SAP
03.09.43↔	Incision de la moelle épinière et des méninges rachidiennes pour drainage de liquide sous-dural	04.03.10↔	Section ou écrasement du nerf acoustique
		04.03.11↔	Section ou écrasement de segment intracrânien d'autre nerf cérébral et ganglion nerveux

04.03.20↔	Section ou écrasement de nerf cérébral extracrânien	04.3x.12↔	Suture épineurale de nerf de l'épaule, suture primaire
04.03.30↔	Section ou écrasement du plexus brachial	04.3x.13↔	Suture épineurale de nerf du bras, suture primaire
04.03.31↔	Section ou écrasement de nerf de l'épaule	04.3x.14↔	Suture épineurale de nerf de la main, suture primaire
04.03.32↔	Section ou écrasement de nerf du bras et de la main	04.3x.15↔	Suture épineurale de nerf du tronc, suture primaire
04.03.33↔	Section ou écrasement de nerf du tronc et du membre inférieur	04.3x.16↔	Suture épineurale de nerf de la jambe (plexus lombo-sacré, aine et plancher pelvien), suture primaire
04.03.99↔	Section ou écrasement d'autres nerfs crâniens et périphériques, autre	04.3x.17↔	Suture épineurale de nerf du pied, suture primaire
04.04.00↔	Autre incision de nerf crânien et périphérique, SAP	04.3x.19↔	Suture épineurale d'autre nerf crânien ou périphérique, suture primaire
04.04.10↔	Autre incision du nerf acoustique	04.3x.20↔	Suture épineurale de nerf cérébral extracrânien, suture secondaire
04.04.11↔	Autre incision de segment intracrânien d'autre nerf cérébral et ganglion nerveux	04.3x.21↔	Suture épineurale du plexus brachial, suture secondaire
04.04.20↔	Autre incision de nerf cérébral extracrânien	04.3x.22↔	Suture épineurale de nerf de l'épaule, suture secondaire
04.04.30↔	Autre incision du plexus brachial	04.3x.23↔	Suture épineurale de nerf du bras, suture secondaire
04.04.31↔	Autre incision de nerf de l'épaule	04.3x.24↔	Suture épineurale de nerf de la main, suture secondaire
04.04.32↔	Autre incision de nerf du bras et de la main	04.3x.25↔	Suture épineurale de nerf du tronc, suture secondaire
04.04.33↔	Autre incision de nerf du tronc et du membre inférieur	04.3x.26↔	Suture épineurale de nerf de la jambe (plexus lombo-sacré, aine et plancher pelvien), suture secondaire
04.04.99↔	Autre incision de nerf crânien et périphérique, autre	04.3x.27↔	Suture épineurale de nerf du pied, suture secondaire
04.05.00↔	Excision et destruction de ganglion de Gasser, SAP	04.3x.29↔	Suture épineurale d'autre nerf crânien ou périphérique, suture secondaire
04.05.10↔	Excision de ganglion de Gasser	04.3x.30↔	Suture interfasciculaire de nerf cérébral extracrânien, suture primaire
04.05.20↔	Destruction de ganglion de Gasser	04.3x.31↔	Suture interfasciculaire du plexus brachial, suture primaire
04.05.99↔	Excision et destruction de ganglion de Gasser, autre	04.3x.32↔	Suture interfasciculaire de nerf de l'épaule, suture primaire
04.06.00↔	Autre excision de ganglion de nerf crânien ou périphérique, SAP	04.3x.33↔	Suture interfasciculaire de nerf du bras, suture primaire
04.06.10↔	Excision de ganglion intracrânien	04.3x.34↔	Suture interfasciculaire de nerf de la main, suture primaire
04.06.20↔	Excision d'autre ganglion périphérique	04.3x.35↔	Suture interfasciculaire de nerf du tronc, suture primaire
04.06.99↔	Autre excision de ganglion de nerf crânien ou périphérique, autre	04.3x.36↔	Suture interfasciculaire de nerf de la jambe (plexus lombo-sacré, aine et plancher pelvien), suture primaire
04.07.00↔	Autre excision ou avulsion de nerf crânien et périphérique, SAP	04.3x.37↔	Suture interfasciculaire de nerf du pied, suture primaire
04.07.10↔	Excision (prélèvement) de nerf pour greffe	04.3x.39↔	Suture interfasciculaire d'autre nerf crânien ou périphérique, suture primaire
04.07.11↔	Ablation de greffon nerveux	04.3x.40↔	Suture interfasciculaire de nerf cérébral extracrânien, suture secondaire
04.07.20↔	Autre excision ou avulsion de nerf intracrânien	04.3x.41↔	Suture interfasciculaire du plexus brachial, suture secondaire
04.07.30↔	Autre excision ou avulsion de nerf cérébral extracrânien	04.3x.42↔	Suture interfasciculaire de nerf de l'épaule, suture secondaire
04.07.40↔	Autre excision ou avulsion du plexus brachial	04.3x.43↔	Suture interfasciculaire de nerf du bras, suture secondaire
04.07.41↔	Autre excision ou avulsion de nerf de l'épaule	04.3x.44↔	Suture interfasciculaire de nerf de la main, suture secondaire
04.07.42↔	Autre excision ou avulsion de nerf du bras et de la main	04.3x.45↔	Suture interfasciculaire de nerf du tronc, suture secondaire
04.07.43↔	Autre excision ou avulsion de nerf du tronc et du membre inférieur	04.3x.46↔	Suture interfasciculaire de nerf de la jambe (plexus lombo-sacré, aine et plancher pelvien), suture secondaire
04.07.99↔	Autre excision ou avulsion de nerf crânien et périphérique, autre	04.3x.47↔	Suture interfasciculaire de nerf du pied, suture secondaire
04.08.00↔	Fenestration des gaines du nerf optique, SAP	04.3x.49↔	Suture interfasciculaire d'autre nerf crânien ou périphérique, suture secondaire
04.08.10↔	Autres opérations du nerf optique	04.3x.99↔	Suture de nerf crânien et périphérique, autre
04.08.99↔	Fenestration des gaines du nerf optique, autre	04.42.00↔	Autre décompression de nerf crânien, SAP
04.11.00↔	Biopsie fermée [percutanée] [à l'aiguille] de nerf et ganglion crânien ou périphérique, SAP	04.42.10↔	Autre décompression intracrânienne de nerf crânien
04.11.10↔	Biopsie fermée [percutanée] [à l'aiguille] de nerf cérébral intracrânien	04.42.20↔	Autre décompression extracrânienne de nerf crânien
04.11.20↔	Biopsie fermée [percutanée] [à l'aiguille] de nerf cérébral extracrânien	04.42.99↔	Autre décompression de nerf crânien, autre
04.12.00↔	Biopsie ouverte de nerf et ganglion crânien ou périphérique, SAP	04.43.00↔	Libération du canal carpien, SAP
04.12.10↔	Biopsie ouverte de nerf crânien intracrânien	04.43.10↔	Libération du canal carpien par endoscopie
04.12.20↔	Biopsie ouverte de nerf crânien extracrânien	04.43.99↔	Libération du canal carpien, autre
04.12.30↔	Biopsie ouverte du plexus brachial	04.44↔	Libération du canal tarsien
04.12.31↔	Biopsie ouverte de nerf de l'épaule	04.49.00↔	Autre lyse d'adhérences ou décompression de nerf ou de ganglion périphérique, SAP
04.12.32↔	Biopsie ouverte de nerf du bras et de la main	04.49.10↔	Autre lyse d'adhérences ou décompression du plexus brachial
04.12.33↔	Biopsie ouverte de nerf du tronc	04.49.11↔	Autre lyse d'adhérences ou décompression de nerf de l'épaule
04.12.34↔	Biopsie ouverte de nerf du plexus lombo-sacré	04.49.12↔	Autre lyse d'adhérences ou décompression de nerf du bras
04.12.35↔	Biopsie ouverte de nerf du membre inférieur	04.49.13↔	Autre lyse d'adhérences ou décompression de nerf de la main
04.12.99↔	Biopsie ouverte de nerf et ganglion crânien ou périphérique, autre	04.49.14↔	Autre lyse d'adhérences ou décompression du plexus lombo-sacré, de l'aine et du plancher pelvien
04.2x.00↔	Destruction de nerf et ganglion crânien et périphérique, SAP	04.49.15↔	Autre lyse d'adhérences ou décompression de nerf de la jambe
04.2x.10↔	Destruction de nerf et ganglion intracrânien	04.49.16↔	Autre lyse d'adhérences ou décompression de nerf du pied
04.2x.20↔	Destruction de nerf crânien extracrânien	04.49.99↔	Autre lyse d'adhérences ou décompression d'autre nerf ou de ganglion périphérique, autre
04.2x.30↔	Destruction du plexus brachial	04.51.00↔	Grefe de nerf crânien ou périphérique, SAP
04.2x.31↔	Destruction de nerf de l'épaule	04.51.09↔	Grefe de nerf crânien ou périphérique, autre
04.2x.32↔	Destruction de nerf du bras et de la main	04.51.10↔	Grefe de nerf cérébral extracrânien
04.2x.33↔	Destruction de nerf du tronc et du plexus lombo-sacré	04.51.11↔	Grefe de plexus brachial et de nerf de l'épaule
04.2x.34↔	Destruction de nerf de la jambe et du pied	04.51.12↔	Grefe de nerf du bras et de la main
04.2x.39↔	Destruction d'autre nerf et ganglion périphérique		
04.2x.99↔	Destruction de nerf et ganglion crânien et périphérique, autre		
04.3x.00↔	Suture de nerf crânien et périphérique, SAP		
04.3x.10↔	Suture épineurale de nerf cérébral extracrânien, suture primaire		
04.3x.11↔	Suture épineurale du plexus brachial, suture primaire		

04.51.13↔	Grefe de nerf du tronc et du membre inférieur	04.79.22↔	Transplantation et transposition du plexus brachial, avec suture interfasciculaire
04.51.19↔	Grefe d'autre nerf crânien ou périphérique	04.79.23↔	Transplantation et transposition de nerf de l'épaule, avec suture interfasciculaire
04.6x.00↔	Transposition de nerf crânien et périphérique, SAP	04.79.24↔	Transplantation et transposition de nerf du bras et de la main, avec suture interfasciculaire
04.6x.10↔	Transposition de nerf cérébral extracrânien avec suture épineurale primaire	04.79.25↔	Transplantation et transposition de nerf du tronc et du membre inférieur, avec suture interfasciculaire
04.6x.11↔	Transposition de nerf cérébral extracrânien avec suture épineurale secondaire	04.79.29↔	Transplantation et transposition d'autre nerf, avec suture interfasciculaire
04.6x.12↔	Transposition de nerf cérébral extracrânien avec suture interfasciculaire primaire et secondaire	04.79.99↔	Autre plastie de nerf, autre
04.6x.20↔	Transposition du plexus brachial avec suture épineurale primaire	04.92.00↔	Implantation ou remplacement d'électrode(s) de neurostimulateur périphérique, SAP
04.6x.21↔	Transposition du plexus brachial avec suture épineurale secondaire	04.92.10↔	Implantation ou remplacement d'électrode(s) de neurostimulateur périphérique temporaire, système à une électrode, test de stimulation
04.6x.22↔	Transposition du plexus brachial avec suture interfasciculaire primaire	04.92.11↔	Implantation ou remplacement d'électrode(s) de neurostimulateur périphérique temporaire, système à plusieurs électrodes, test de stimulation
04.6x.23↔	Transposition du plexus brachial avec suture interfasciculaire secondaire	04.92.20↔	Implantation ou remplacement d'électrode(s) de neurostimulateur périphérique permanent par voie percutanée, électrode en baguette, système à une électrode
04.6x.30↔	Transposition de nerf de l'épaule avec suture épineurale primaire et secondaire	04.92.21↔	Implantation ou remplacement d'électrode(s) de neurostimulateur périphérique permanent par voie percutanée, électrode en baguette, système à plusieurs électrodes
04.6x.31↔	Transposition de nerf de l'épaule avec suture interfasciculaire primaire et secondaire	04.92.30↔	Implantation ou remplacement par voie chirurgicale ouverte d'électrode(s) de neurostimulateur périphérique permanent, électrode à plaque, système à une électrode
04.6x.40↔	Transposition de nerf du bras avec suture épineurale primaire	04.92.31↔	Implantation ou remplacement par voie chirurgicale ouverte d'électrode(s) de neurostimulateur périphérique permanent, électrode à plaque, système à plusieurs électrodes
04.6x.41↔	Transposition de nerf du bras avec suture épineurale secondaire	04.92.40↔	Implantation ou remplacement d'une électrode pour stimulation du nerf vague
04.6x.42↔	Transposition de nerf du bras avec suture interfasciculaire primaire	04.92.99↔	Implantation ou remplacement d'électrode(s) de neurostimulateur périphérique, autre
04.6x.43↔	Transposition de nerf du bras avec suture interfasciculaire secondaire	04.93.00↔	Ablation d'électrode(s) de neurostimulateur périphérique, SAP
04.6x.50↔	Transposition de nerf du tronc et du membre inférieur avec suture épineurale primaire et secondaire	04.93.10↔	Ablation d'électrode(s) de neurostimulateur périphérique, électrode en baguette, système à une électrode
04.6x.51↔	Transposition de nerf du tronc et du membre inférieur avec suture interfasciculaire primaire et secondaire	04.93.11↔	Ablation d'électrode(s) de neurostimulateur périphérique, électrode en baguette, système à plusieurs électrodes
04.6x.60↔	Transposition de nerf de la main avec suture interfasciculaire primaire et secondaire	04.93.20↔	Ablation d'électrode(s) de neurostimulateur périphérique, électrode à plaque, système à une électrode
04.6x.70↔	Transposition avec neurolyse et décompression d'un nerf cérébral extracrânien	04.93.21↔	Ablation d'électrode(s) de neurostimulateur périphérique, électrode à plaque, système à plusieurs électrodes
04.6x.71↔	Transposition avec neurolyse et décompression du plexus brachial ou d'un nerf de l'épaule	04.93.40↔	Enlèvement d'électrode du nerf vague
04.6x.72↔	Transposition avec neurolyse et décompression d'un nerf du bras	04.93.99↔	Ablation d'électrode(s) de neurostimulateur périphérique, autre
04.6x.73↔	Transposition avec neurolyse et décompression d'un nerf de la main	04.94.10↔	Révision sans remplacement d'électrode(s) de neurostimulateur périphérique, SAP
04.6x.74↔	Transposition avec neurolyse et décompression d'un nerf du tronc et du membre inférieur	04.94.11↔	Révision sans remplacement d'électrode(s) de neurostimulateur périphérique, électrode en baguette, système à une électrode
04.6x.75↔	Transposition d'autre nerf crânien et périphérique	04.94.12↔	Révision sans remplacement d'électrode(s) de neurostimulateur périphérique, électrode en baguette, système à plusieurs électrodes
04.6x.99↔	Transposition de nerf crânien et périphérique, autre	04.94.13↔	Révision sans remplacement d'électrode(s) de neurostimulateur périphérique, électrode à plaque, système à une électrode
04.71↔	Anastomose entre nerfs hypoglosse et facial	04.94.14↔	Révision sans remplacement d'électrode(s) de neurostimulateur périphérique, électrode à plaque, système à plusieurs électrodes
04.72↔	Anastomose entre nerfs accessoire et facial	04.94.15↔	Révision sans remplacement d'une électrode de stimulation du nerf vague
04.73↔	Anastomose entre nerfs accessoire et hypoglosse	04.94.99↔	Révision sans remplacement d'électrode(s) de neurostimulateur périphérique, autre
04.74.00↔	Autre anastomose de nerf crânien ou périphérique, SAP	04.99.00↔	Autre opération de nerf crânien et périphérique, SAP
04.74.10↔	Anastomose nerveuse facio-faciale	04.99.10↔	Implantation ou remplacement de neuroprothèse périphérique
04.74.11↔	Anastomose entre nerf intercostal et interfasciculaire	04.99.11↔	Révision sans remplacement de neuroprothèse périphérique
04.74.99↔	Autre anastomose de nerf crânien ou périphérique, autre	04.99.12↔	Ablation de neuroprothèse périphérique
04.75↔	Révision de réparation antérieure de nerf crânien et périphérique	04.99.99↔	Autre opération de nerf crânien et périphérique, autre
04.76↔	Réparation de traumatisme ancien de nerf crânien et périphérique	05.0↔	Section de nerf ou de ganglion sympathique
04.79.10↔	Transplantation et transposition de nerf cérébral extracrânien, avec suture épineurale	05.11↔	Biopsie de nerf ou de ganglion sympathique
04.79.11↔	Transplantation et transposition du plexus brachial, avec suture épineurale	05.81↔	Réparation de nerf ou de ganglion sympathique
04.79.12↔	Transplantation et transposition de nerf de l'épaule, avec suture épineurale	05.89↔	Autres opérations de nerf ou de ganglion sympathique
04.79.13↔	Transplantation et transposition de nerf du bras et de la main, avec suture épineurale	05.9↔	Autres opérations du système nerveux
04.79.14↔	Transplantation et transposition de nerf du tronc et du membre inférieur, avec suture épineurale	06.02↔	Réouverture du champ thyroïdien
04.79.19↔	Transplantation et transposition d'autre nerf, avec suture épineurale	06.09.00↔	Autre incision du champ thyroïdien, SAP
04.79.20↔	Transplantation et transposition de nerf avec suture interfasciculaire		
04.79.21↔	Transplantation et transposition de nerf cérébral extracrânien, avec suture interfasciculaire		

06.09.10↔	Autre incision du champ thyroïdien, sans autres mesures	08.61.11↔	Reconstruction de paupière avec greffe cutanée
06.09.11↔	Autre incision du champ thyroïdien, drainage	08.61.99↔	Reconstruction de paupière avec lambeau ou greffe cutanée, autre
06.09.99↔	Autre incision du champ thyroïdien, autre	08.62↔	Reconstruction de paupière avec greffe de muqueuse
06.89.00↔	Parathyroïdectomie partielle, SAP	08.63↔	Reconstruction de sourcil avec greffe de follicule pileux
06.89.11↔	Réexploration avec parathyroïdectomie partielle	08.64↔	Reconstruction de paupière avec lambeau tarsoconjunctival
06.89.13↔	Autre opération de glande parathyroïde par sternotomie	08.69.00↔	Autre reconstruction de paupière avec lambeau ou greffe, SAP
06.89.99↔	Parathyroïdectomie partielle, autre	08.69.10↔	Reconstruction de paupière avec du cartilage
06.91↔	Section de l'isthme de la thyroïde	08.69.11↔	Reconstruction de paupière avec du matériau alloplastique
06.92↔	Ligature de vaisseaux thyroïdiens	08.69.12↔	Reconstruction de paupière avec plastie par lambeau de glissement et de rotation
06.93↔	Suture de glande thyroïde	08.69.13↔	Reconstruction de paupière par allongement de la paupière supérieure
07.41↔	Incision de glande surrénale	08.69.19↔	Reconstruction de paupière avec autre lambeau ou greffe
07.42↔	Section de nerf afférant à la glande surrénale	08.69.99↔	Autre reconstruction de paupière avec lambeau ou greffe, autre
07.43↔	Ligature de vaisseau surrénalien	08.70↔	Reconstruction de paupière, SAP
07.44↔	Réparation de glande surrénale	08.71↔	Reconstruction de paupière impliquant le rebord palpébral, épaisseur partielle
07.45↔	Réimplantation de tissu surrénalien	08.72↔	Autre reconstruction de paupière, épaisseur partielle
07.80↔	Thymectomie, SAP	08.73.00↔	Reconstruction de paupière impliquant le rebord palpébral, épaisseur complète, SAP
07.81↔	Autre excision partielle du thymus	08.73.10↔	Plastie de glissement du rebord palpébral
07.82↔	Autre excision totale du thymus	08.73.99↔	Reconstruction de paupière impliquant le rebord palpébral, épaisseur complète, autre
07.83↔	Excision partielle du thymus par voie thoroscopique	08.74.00↔	Autre reconstruction de paupière, épaisseur complète, SAP
07.84↔	Excision totale du thymus par voie thoroscopique	08.74.10↔	Allongement de la paupière supérieure
07.91↔	Exploration de l'aire du thymus	08.74.99↔	Autre reconstruction de paupière, épaisseur complète, autre
07.92↔	Autre incision du thymus	08.82↔	Réparation de lacération de paupière impliquant le rebord, épaisseur partielle
07.93↔	Réparation du thymus	08.83↔	Autre réparation de lacération de paupière, épaisseur partielle
07.95↔	Incision du thymus par voie thoroscopique	08.84↔	Réparation de lacération de paupière impliquant le rebord, épaisseur complète
07.98↔	Opération autre et non spécifiée du thymus par voie thoroscopique	08.85↔	Autre réparation de lacération de paupière, épaisseur complète
07.99↔	Opération autre et non spécifiée du thymus	08.86↔	Rhytidectomie de paupière inférieure
08.11.00↔	Biopsie de paupière, SAP	08.87↔	Rhytidectomie de paupière supérieure
08.11.20↔	Biopsie ouverte de paupière	08.89.10↔	Réparation de paupière, angle palpébral interne ou externe
08.11.99↔	Biopsie de paupière, autre	08.89.11↔	Réparation de paupière par suspension du sourcil
08.21↔	Excision de chalazion	08.89.12↔	Réparation de paupière par résection d'un prolapsus de graisse orbitaire
08.22↔	Excision d'autre lésion mineure de paupière	08.89.13↔	Réparation de paupière par surfaçage au laser
08.23↔	Excision de lésion majeure de paupière, épaisseur partielle	08.89.14↔	Réparation de paupière par autre technique d'allongement de la paupière supérieure
08.24↔	Excision de lésion majeure de paupière, épaisseur transfixiante	08.89.15↔	Réparation de paupière par allongement de la paupière inférieure
08.31↔	Correction de blépharoptose selon la technique de muscle frontal avec suture	08.89.99↔	Autre réparation de paupière, autre
08.32↔	Correction de blépharoptose par opération de muscle frontal et soutien aponévrotique	09.11↔	Biopsie de glande lacrymale
08.33↔	Correction de blépharoptose par résection ou avancement de muscle releveur ou d'aponévrose	09.12↔	Biopsie du sac lacrymal
08.34↔	Correction de blépharoptose par autre technique impliquant les muscles élévateurs	09.20↔	Excision de glande lacrymale, SAP
08.35↔	Réparation de blépharoptose par opération du tarse	09.21↔	Excision de lésion de glande lacrymale
08.36↔	Réparation de blépharoptose par autres techniques	09.22↔	Autre dacryoadénectomie partielle
08.37↔	Réduction d'une surcorrection de ptose	09.23↔	Dacryoadénectomie totale
08.38↔	Correction de rétraction de paupière	09.3↔	Autres opérations de glande lacrymale
08.41↔	Réparation d'entropion et d'ectropion par thermocautérisation	09.6↔	Excision de voie lacrymale et de sac lacrymal
08.42↔	Réparation d'entropion et d'ectropion par suture	09.71↔	Correction de point lacrymal éversé
08.43↔	Réparation d'entropion et d'ectropion avec résection cunéiforme	09.72↔	Autre réparation de point lacrymal
08.44.00↔	Réparation d'entropion et d'ectropion par plastie de paupière, SAP	09.81↔	Dacryocysto-rhinostomie
08.44.10↔	Réparation d'entropion et d'ectropion par plastie de paupière, raccourcissement horizontal de la paupière	09.82↔	Conjonctivocysto-rhinostomie
08.44.99↔	Réparation d'entropion et d'ectropion par plastie de paupière, autre	09.83↔	Conjonctivo-rhinostomie avec insertion de tube ou de stent
08.49.00↔	Autre réparation d'entropion et d'ectropion, SAP	09.91↔	Oblitération de point lacrymal
08.49.10↔	Autre réparation d'entropion et d'ectropion, opération des rétracteurs de la paupière	09.99↔	Autre opération du système lacrymal, autre
08.49.11↔	Autre réparation d'entropion et d'ectropion, repositionnement d'une lamelle de paupière	10.0↔	Enlèvement par incision de corps étranger de la conjonctive
08.49.99↔	Autre réparation d'entropion et d'ectropion, autre	10.31.10↔	Excision de lésion ou tissu de la conjonctive avec plastie
08.51↔	Canthotomie	10.31.99↔	Excision de lésion ou tissu de la conjonctive, autre
08.52↔	Blépharorrhaphie	10.41.00↔	Réparation de symblépharon avec greffe libre, SAP
08.59.00↔	Autre ajustement de position de paupière, SAP	10.41.10↔	Réparation de symblépharon avec greffe libre autogène
08.59.10↔	Canthoplastie, SAP	10.41.11↔	Réparation de symblépharon avec greffe libre non autogène
08.59.11↔	Canthopexie	10.41.99↔	Réparation de symblépharon avec greffe libre, autre
08.59.12↔	Correction chirurgicale de l'épicanthus	10.42.00↔	Reconstruction de cul-de-sac conjonctival avec greffe libre, SAP
08.59.99↔	Autre ajustement de position de paupière, autre	10.42.10↔	Reconstruction de cul-de-sac conjonctival avec greffe libre autogène
08.61.00↔	Reconstruction de paupière avec lambeau ou greffe cutané, SAP		
08.61.10↔	Reconstruction de paupière avec lambeau cutané		

10.42.11↔	Reconstruction de cul-de-sac conjonctival avec greffe libre non autogène	11.91↔	Tatouage de la cornée
10.42.99↔	Reconstruction de cul-de-sac conjonctival avec greffe libre, autre	11.92↔	Enlèvement d'un implant artificiel de la cornée
10.43↔	Autre reconstruction de cul-de-sac conjonctival	12.00↔	Extraction de corps étranger intraoculaire du segment antérieur de l'oeil, SAP
10.44.00↔	Autre greffe libre de la conjonctive, SAP	12.01↔	Extraction de corps étranger intraoculaire du segment antérieur de l'oeil, avec aimant
10.44.10↔	Autre greffe libre autogène de la conjonctive	12.02↔	Extraction de corps étranger intraoculaire du segment antérieur de l'oeil, sans aimant
10.44.11↔	Autre greffe libre non autogène de la conjonctive	12.11↔	Iridotomie, avec transfixion
10.44.99↔	Autre greffe libre de la conjonctive, autre	12.12↔	Autre iridotomie
10.45.00↔	Transplantation de cellules souches limbiqes, SAP	12.13↔	Excision d'iris prolabé
10.45.09↔	Transplantation de cellules souches limbiqes, autre	12.14↔	Autre iridectomie
10.45.11↔	Transplantation autologue de cellules souches limbiqes avec cellules souches limbiqes cultivées in vitro	12.21↔	Aspiration (ponction) diagnostique de la chambre antérieure de l'oeil
10.49.00↔	Autre conjonctivoplastie, SAP	12.22↔	Biopsie de l'iris
10.49.10↔	Autre conjonctivoplastie, plastie de la capsule de Tenon	12.29.10↔	Biopsie du corps ciliaire
10.49.99↔	Autre conjonctivoplastie, autre	12.29.20↔	Biopsie de la sclère
10.5x.00↔	Lyse d'adhérence de la conjonctive et de la paupière, SAP	12.29.30↔	Biopsie du cristallin
10.5x.10↔	Lyse d'adhérence de la conjonctive et de la paupière avec plastie conjonctivale	12.31↔	Lyse de goniosynéchie
10.5x.99↔	Lyse d'adhérence de la conjonctive et de la paupière, autre	12.32↔	Lyse d'autre synéchie antérieure
10.6x.00↔	Réparation de lacération de la conjonctive, SAP	12.33↔	Lyse de synéchie postérieure
10.6x.10↔	Réparation de lacération de la conjonctive, par suture	12.34↔	Lyse d'adhérence cornéo-vitréenne
10.6x.99↔	Réparation de lacération de la conjonctive, autre	12.35↔	Coréoplastie
11.0↔	Enlèvement magnétique de corps étranger de la cornée	12.36↔	Implantation et remplacement d'un iris artificiel
11.1↔	Incision de la cornée	12.39.00↔	Autre iridoplastie, SAP
11.21↔	Abrasion de la cornée pour culture ou frottis	12.39.10↔	Iridoplastie au laser pour aide de la circulation intraoculaire
11.22.00↔	Biopsie de la cornée, SAP	12.39.99↔	Autre iridoplastie, autre
11.22.20↔	Biopsie ouverte de la cornée	12.40↔	Excision de lésion du segment antérieur de l'oeil, SAP
11.22.99↔	Biopsie de la cornée, autre	12.41↔	Destruction de lésion de l'iris, non excisionnelle
11.31↔	Transposition de ptérygion	12.42↔	Excision de lésion de l'iris
11.32↔	Excision de ptérygion, avec greffe de cornée	12.43↔	Destruction de lésion du corps ciliaire, non excisionnelle
11.41↔	Enlèvement mécanique d'épithélium de cornée	12.44↔	Excision de lésion du corps ciliaire
11.42↔	Thermocautérisation de lésion de cornée	12.51↔	Gonioponction, sans goniotomie
11.43↔	Cryothérapie de lésion de cornée	12.52↔	Goniotomie sans gonioponction
11.49.00↔	Autre ablation ou destruction de lésion de cornée, SAP	12.53↔	Goniotomie avec gonioponction
11.49.10↔	Destruction de lésion de cornée par coagulation laser	12.54↔	Trabéculotomie ab externo
11.49.19↔	Autre destruction de lésion de cornée	12.59.00↔	Autre aide à la circulation intraoculaire, SAP
11.49.20↔	Kératectomie de lésion de cornée par photothérapie	12.59.10↔	Aide de la circulation intraoculaire par trabéculoplastie ou gonioplastie
11.49.29↔	Autre kératectomie de lésion de cornée	12.59.11↔	Aide de la circulation intraoculaire par aspiration et curetage du réseau trabéculaire
11.49.99↔	Autre ablation ou destruction de lésion de cornée, autre	12.59.99↔	Autre aide à la circulation intra-oculaire, autre
11.51↔	Suture de lacération de la cornée	12.61.00↔	Trépanation de sclérotique, avec iridectomie, SAP
11.52↔	Réparation de déhiscence de plaie opératoire de la cornée	12.61.10↔	Trépanation de sclérotique, couverte, avec iridectomie
11.53↔	Réparation de plaie ou de lacération de la cornée avec greffe de tissu conjonctival	12.61.11↔	Trépanation de sclérotique, non couverte, avec iridectomie
11.59.00↔	Autre réparation de la cornée, SAP	12.61.99↔	Trépanation de sclérotique, avec iridectomie, autre
11.59.10↔	Réparation de la cornée par recouvrement, SAP	12.62↔	Thermocautérisation de sclérotique, avec iridectomie
11.59.11↔	Réparation de la cornée par recouvrement par une membrane amniotique	12.63↔	Iridencleisis et iridotaxis
11.59.12↔	Réparation de la cornée par autre technique de recouvrement	12.64.00↔	Trabéculectomie ab externo, SAP
11.59.99↔	Autre réparation de la cornée, autre	12.64.10↔	Trabéculectomie ab externo, couverte
11.60↔	Greffe de cornée, SAP	12.64.11↔	Trabéculectomie ab externo, non couverte
11.61↔	Kératoplastie lamellaire avec autogreffe	12.64.99↔	Trabéculectomie ab externo, autre
11.62↔	Autre kératoplastie lamellaire	12.65↔	Autre fistulisation sclérale avec iridectomie
11.63↔	Kératoplastie pénétrante, avec autogreffe	12.66↔	Révision post-opératoire de technique de fistulisation sclérale
11.64↔	Autre kératoplastie pénétrante	12.69.00↔	Autre technique de fistulisation sclérale, SAP
11.69.00↔	Autre greffe de cornée, SAP	12.69.10↔	Opération filtrante de réduction de la pression intraoculaire
11.69.10↔	Plastie d'échange de cornée	12.69.99↔	Autre technique de fistulisation sclérale, autre
11.69.20↔	Greffe perforante de cornée	12.81↔	Suture de plaie de la sclérotique
11.69.99↔	Autre greffe de cornée, autre	12.82↔	Réparation de fistule sclérale
11.71↔	Kératomileusis	12.83↔	Révision de plaie opératoire du segment antérieur de l'oeil, NCA
11.72↔	Kératophakie	12.84↔	Excision ou destruction de lésion de la sclérotique
11.73↔	Kératoprothèse	12.85↔	Réparation de staphylome scléral avec greffe
11.74↔	Thermokérateplastie	12.86↔	Autre réparation de staphylome scléral
11.75↔	Kératotomie radiale	12.87↔	Renforcement scléral avec greffe
11.76↔	Épikératephakie	12.88↔	Autre renforcement scléral
11.79.00↔	Autre chirurgie de reconstruction de la cornée et correction de la réfraction, SAP	12.89↔	Opération de la sclérotique, autre
11.79.10↔	Kératectomie photoréfractive	12.91.00↔	Évacuation thérapeutique de la chambre antérieure de l'oeil, SAP
11.79.20↔	Implantation d'un anneau cornéen intrastromal	12.91.10↔	Lavage de la chambre antérieure de l'oeil, SAP
11.79.99↔	Autre chirurgie de reconstruction de la cornée et correction de la réfraction, autre	12.91.11↔	Lavage de la chambre antérieure de l'oeil avec élimination de l'huile de silicone

12.91.19↔	Lavage de la chambre antérieure de l'oeil, autre	14.59.00↔	Autre réparation de décollement de la rétine, SAP
12.91.20↔	Paracentèse de la chambre antérieure de l'oeil	14.59.10↔	Réparation de décollement de rétine à l'aide de liquides lourds
12.91.99↔	Évacuation thérapeutique de la chambre antérieure de l'oeil, autre	14.59.11↔	Réparation de décollement de rétine par endotamponnage (gaz)
12.92.09↔	Injection dans la chambre antérieure de l'oeil, autre	14.59.99↔	Autre réparation de décollement de la rétine, autre
12.92.12↔	Injection dans la chambre antérieure de l'oeil, médicament liquide	14.6x.00↔	Ablation d'implant scléral chirurgical du segment postérieur de l'oeil, SAP
12.92.19↔	Injection dans la chambre antérieure de l'oeil, autre substance liquide	14.6x.10↔	Révision et remplacement de matériel d'indentation sclérale
12.92.21↔	Injection dans la chambre antérieure de l'oeil, air	14.6x.20↔	Ablation de matériel d'indentation sclérale
12.92.29↔	Injection dans la chambre antérieure de l'oeil, autre gaz	14.6x.99↔	Ablation d'implant scléral chirurgical du segment postérieur de l'oeil, autre
12.93↔	Excision ou destruction d'un envahissement épithélial de la chambre antérieure de l'oeil	14.71.00↔	Ablation du corps vitré par voie antérieure, SAP
12.97↔	Autres opérations de l'iris	14.71.10↔	Vitrectomie antérieure par la pars plana
12.98.00↔	Autres opérations du corps ciliaire, SAP	14.71.19↔	Autre vitrectomie par la pars plana
12.98.10↔	Fixation du corps ciliaire	14.71.99↔	Ablation du corps vitré par voie antérieure, autre
12.98.99↔	Autres opérations du corps ciliaire, autre	14.72↔	Autre ablation du corps vitré
12.99.00↔	Autres opérations de la chambre antérieure de l'oeil, SAP	14.73.00↔	Vitrectomie mécanique par voie antérieure, SAP
12.99.99↔	Autres opérations de la chambre antérieure de l'oeil, autre	14.73.10↔	Vitrectomie mécanique par voie antérieure, vitrectomie par la pars plana
13.00↔	Extraction de corps étranger du cristallin, SAP	14.73.19↔	Vitrectomie mécanique par autre voie antérieure
13.01↔	Extraction de corps étranger du cristallin, avec aimant	14.73.99↔	Vitrectomie mécanique par voie antérieure, autre
13.02↔	Extraction de corps étranger du cristallin, sans aimant	14.74↔	Autre vitrectomie mécanique
13.2↔	Extraction extracapsulaire de cristallin, technique d'extraction linéaire	14.79↔	Opérations du corps vitré, autre
13.3↔	Extraction extracapsulaire de cristallin, aspiration simple (et irrigation)	14.9x.00↔	Autres opérations de rétine, choroïde et chambre postérieure, SAP
13.41↔	Phacoémulsification et aspiration de cataracte	14.9x.10↔	Autre opération de la rétine, rotation de la rétine
13.42↔	Phacofragmentation mécanique et aspiration de cataracte, voie postérieure	14.9x.11↔	Implantation de prothèse épirétinienne
13.43↔	Phacofragmentation mécanique et autre aspiration de cataracte	14.9x.12↔	Changement de prothèse épirétinienne
13.59↔	Autre extraction extracapsulaire de cristallin, autre	14.9x.13↔	Ablation de prothèse épirétinienne
13.71↔	Implantation de cristallin artificiel avec extraction simultanée de cataracte	14.9x.14↔	Implantation de prothèse sous-rétinienne
13.72↔	Implantation secondaire de cristallin artificiel	14.9x.15↔	Changement de prothèse sous-rétinienne
13.73↔	Implantation de cristallin artificiel portant l'iris	14.9x.16↔	Ablation de prothèse sous-rétinienne
13.79↔	Implantation de cristallin artificiel, autre	14.9x.20↔	Fixation de plaque de marquage pour la radiothérapie sur la rétine, la choroïde et la chambre postérieure de l'oeil
13.8↔	Ablation de cristallin artificiel	14.9x.21↔	Ablation de plaque de marquage pour la radiothérapie de la rétine, la choroïde et la chambre postérieure de l'oeil
13.90↔	Opération du cristallin, NCA	14.9x.22↔	Repositionnement d'applicateur radioactif sur la rétine, la choroïde et la chambre postérieure de l'oeil
13.91↔	Implantation de prothèse intraoculaire téléscopique	14.9x.23↔	Ablation d'applicateur radioactif de la rétine, la choroïde et la chambre postérieure de l'oeil
13.92↔	Capsulotomie du cristallin	14.9x.99↔	Autres opérations de rétine, choroïde et chambre postérieure, autre
13.93↔	Fermeture de défaut du cristallin avec une colle tissulaire	15.29.00↔	Autre opération d'un seul muscle extraoculaire, SAP
13.99↔	Autres opérations du cristallin, autre	15.29.01↔	Autre opération d'un seul muscle extraoculaire droit
14.00↔	Ablation de corps étranger du segment postérieur de l'oeil, SAP	15.29.02↔	Autre opération d'un seul muscle extraoculaire oblique
14.01↔	Ablation de corps étranger du segment postérieur de l'oeil, avec aimant	15.29.09↔	Autre opération d'un seul muscle extraoculaire, autre
14.02↔	Ablation de corps étranger du segment postérieur de l'oeil, sans aimant	15.29.10↔	Lyse d'adhérences d'un seul muscle extraoculaire, SAP
14.26↔	Destruction de lésion chorio-rétinienne par radiothérapie	15.29.11↔	Lyse d'adhérences d'un seul muscle extraoculaire droit
14.27↔	Destruction de lésion chorio-rétinienne par implant radioactif	15.29.12↔	Lyse d'adhérences d'un seul muscle extraoculaire oblique
14.31↔	Réparation de déchirure de rétine par diathermie	15.29.19↔	Lyse d'adhérences d'un seul muscle extraoculaire, autre
14.32↔	Réparation de déchirure de rétine par cryothérapie	15.29.30↔	Détachement d'un seul muscle extraoculaire, SAP
14.33↔	Réparation de déchirure de rétine par photocoagulation au xénon	15.29.31↔	Détachement d'un seul muscle extraoculaire droit
14.34↔	Réparation de déchirure de la rétine par photocoagulation au laser	15.29.32↔	Détachement d'un seul muscle extraoculaire oblique
14.35↔	Réparation de déchirure de rétine par photocoagulation de type non-spécifié	15.29.39↔	Détachement d'un seul muscle extraoculaire, autre
14.39.00↔	Autre réparation de déchirure de la rétine, SAP	15.29.40↔	Refixation d'un seul muscle extraoculaire, SAP
14.39.10↔	Réparation de déchirure de rétine à l'aide de liquides lourds	15.29.41↔	Refixation d'un seul muscle extraoculaire droit
14.39.99↔	Autre réparation de déchirure de la rétine, autre	15.29.42↔	Refixation d'un seul muscle extraoculaire oblique
14.41↔	Indentation sclérale et implantation	15.29.49↔	Refixation d'un seul muscle extraoculaire, autre
14.49↔	Autre réparation de décollement de la rétine par indentation sclérale	15.6↔	Révision de chirurgie de muscle extraoculaire
14.51↔	Réparation de décollement de rétine par diathermie	16.01↔	Orbitotomie avec volet osseux
14.52↔	Réparation de décollement de rétine par cryothérapie	16.02↔	Orbitotomie avec l'insertion d'implant orbitaire
14.53↔	Réparation de décollement de rétine par photocoagulation au xénon	16.09↔	Orbitotomie, autre
14.54↔	Réparation de décollement de rétine par photocoagulation au laser	16.1↔	Extraction de corps étranger pénétrant de l'oeil, SAP
14.55↔	Réparation de décollement de rétine par photocoagulation de type non-spécifié	16.23.00↔	Biopsie de l'orbite et du globe oculaire, SAP
		16.23.11↔	Biopsie de l'orbite, chirurgicale ouverte
		16.23.12↔	Biopsie de l'orbite, voie transnasale
		16.23.21↔	Biopsie du globe oculaire
		16.23.99↔	Biopsie de l'orbite et du globe oculaire, autre
		16.31↔	Ablation du contenu oculaire avec implant simultané dans l'enveloppe sclérale
		16.39↔	Éviscération de globe oculaire, autre

16.41↔	Énucléation de globe oculaire avec implant simultané dans la capsule de Tenon et fixation des muscles	18.71.10↔	Reconstruction du pavillon de l'oreille, partielle, SAP
16.42↔	Énucléation de globe oculaire avec autre implant simultané	18.71.11↔	Reconstruction du pavillon de l'oreille, partielle, avec expanseur tissulaire
16.49↔	Énucléation de globe oculaire, autre	18.71.12↔	Reconstruction du pavillon de l'oreille, partielle, avec lambeau aponévrotique
16.51.00↔	Exentération d'orbite avec ablation de structure adjacente, SAP	18.71.13↔	Reconstruction du pavillon de l'oreille, partielle, avec greffe de cartilage
16.51.10↔	Exentération d'orbite avec ablation de structure adjacente, avec conservation de la peau palpébrale	18.71.14↔	Reconstruction du pavillon de l'oreille, partielle, avec lambeau microvasculaire
16.51.11↔	Exentération d'orbite avec ablation de structure adjacente, sans conservation de la peau palpébrale	18.71.19↔	Reconstruction du pavillon de l'oreille, partielle, autre
16.51.99↔	Exentération d'orbite avec ablation de structure adjacente, autre	18.71.20↔	Reconstruction du pavillon de l'oreille, totale, SAP
16.52.00↔	Exentération d'orbite avec enlèvement thérapeutique d'os de l'orbite, SAP	18.71.21↔	Reconstruction du pavillon de l'oreille, totale, avec expanseur tissulaire
16.52.10↔	Exentération d'orbite avec enlèvement thérapeutique d'os de l'orbite, avec conservation de la peau palpébrale	18.71.22↔	Reconstruction du pavillon de l'oreille, totale, avec lambeau aponévrotique
16.52.11↔	Exentération d'orbite avec enlèvement thérapeutique d'os de l'orbite, sans conservation de la peau palpébrale	18.71.23↔	Reconstruction du pavillon de l'oreille, totale, avec greffe de cartilage
16.52.99↔	Exentération d'orbite avec enlèvement thérapeutique d'os de l'orbite, autre	18.71.24↔	Reconstruction du pavillon de l'oreille, totale, avec lambeau microvasculaire
16.59.00↔	Autre exentération d'orbite, SAP	18.71.29↔	Reconstruction du pavillon de l'oreille, totale, autre
16.59.10↔	Autre exentération d'orbite avec conservation de la peau palpébrale	18.71.30↔	Implantation de matériel alloplastique dans la reconstruction du pavillon de l'oreille
16.59.11↔	Autre exentération d'orbite sans conservation de la peau palpébrale	18.71.99↔	Reconstruction du pavillon de l'oreille, autre
16.59.99↔	Autre exentération d'orbite, autre	18.72↔	Réimplantation d'oreille amputée
16.61.00↔	Insertion secondaire d'implant oculaire, SAP	18.79↔	Réparation plastique de l'oreille externe, autre
16.61.10↔	Insertion secondaire d'implant oculaire, greffe dermo-adipeuse	18.9↔	Opération de l'oreille externe, autre
16.61.99↔	Insertion secondaire d'implant oculaire, autre	19.9x.11↔	Réduction d'une cavité d'évidement après excision radicale
16.62.00↔	Révision et réinsertion d'implant oculaire, SAP	19.9x.12↔	Reconstruction de l'oreille moyenne, réimplantation / reconstruction de la paroi postérieure du conduit auditif
16.62.10↔	Révision d'implant oculaire	19.9x.13↔	Reconstruction de l'oreille moyenne
16.62.20↔	Remplacement d'implant oculaire et greffe dermo-adipeuse	19.9x.14↔	Fermeture de fistule mastoïdienne
16.62.29↔	Autre remplacement d'implant oculaire	19.9x.19↔	Opération microchirurgicale de l'oreille moyenne, autre
16.62.99↔	Révision et réinsertion d'implant oculaire, autre	19.9x.99↔	Autre réparation de l'oreille moyenne, autre
16.63↔	Révision de cavité d'énucléation avec greffe	20.99.10↔	Implantation d'ancrages osseux dans l'os pétreux, l'oreille moyenne ou interne
16.64↔	Autre révision de cavité d'énucléation	20.99.20↔	Fermeture de fistule labyrinthique
16.65.00↔	Greffe secondaire à une cavité orbitaire après exentération, SAP	20.99.30↔	Enlèvement d'implant cochléaire ou d'aide auditive implantable
16.65.10↔	Greffe secondaire à une cavité orbitaire après exentération, greffe dermo-adipeuse	20.99.99↔	Autres opérations de l'oreille moyenne et interne, autre
16.65.99↔	Greffe secondaire à une cavité orbitaire après exentération, autre	21.04↔	Contrôle d'épistaxis, par ligature d'artères ethmoïdales
16.66↔	Autre révision après exentération de cavité orbitaire	21.05↔	Contrôle d'épistaxis, par ligature (transantrale) d'artère maxillaire
16.71↔	Ablation d'implant oculaire	21.06↔	Contrôle d'épistaxis, par ligature d'artère carotide externe
16.72↔	Ablation d'implant orbitaire	21.07↔	Contrôle d'épistaxis, par excision de muqueuse nasale et greffe cutanée de septum et de la paroi latérale du nez
16.81↔	Réparation de lésion de l'orbite	21.1↔	Incision du nez
16.82↔	Réparation de rupture de globe oculaire	21.31.10↔	Excision locale de lésion intranasale, par abord intranasal
16.89↔	Réparation de traumatisme de l'orbite ou du globe oculaire, autre	21.31.12↔	Destruction de lésion intranasale
16.92↔	Excision de lésion de l'orbite	21.32↔	Excision et destruction locale d'autre lésion du nez
16.98.10↔	Reconstruction de l'orbite, SAP	21.4x.00↔	Résection du nez, SAP
16.98.11↔	Réparation de paroi orbitaire par lambeau microvasculaire	21.4x.12↔	Résection du nez, partielle
16.98.19↔	Autre réparation de paroi orbitaire	21.4x.22↔	Résection du nez, subtotal
16.98.20↔	Décompression osseuse de l'orbite	21.4x.32↔	Résection du nez, totale
16.98.21↔	Résection de tissu adipeux de l'orbite	21.4x.99↔	Résection du nez, autre
18.01↔	Perforation du lobe de l'oreille	21.5↔	Résection submuqueuse du septum nasal
18.02↔	Incision du conduit auditif externe	21.62↔	Fracture d'os turbiné
18.09↔	Incision de l'oreille externe, autre	21.72↔	Réduction ouverte de fracture du nez
18.21↔	Excision de fistule préauriculaire ou de sinus préauriculaire	21.82↔	Fermeture de fistule du nez
18.29.00↔	Excision ou destruction d'autre lésion de l'oreille externe, SAP	21.83.00↔	Reconstruction totale du nez, SAP
18.29.01↔	Destruction de lésion de l'oreille externe ou du conduit auditif externe	21.83.10↔	Septorhinoplastie avec correction de cartilage ou d'os, avec transplant autologue local
18.29.12↔	Excision d'autre lésion de l'oreille externe ou du conduit auditif externe	21.83.11↔	Septorhinoplastie avec correction de cartilage ou d'os, avec transplant autologue distal ou transplant allogène ou xénogène
18.29.99↔	Excision ou destruction d'autre lésion de l'oreille externe, autre	21.83.12↔	Septorhinoplastie avec correction d'os et de cartilage
18.31↔	Excision radicale de lésion de l'oreille externe	21.83.20↔	Reconstruction totale du nez, avec implantation de matériel alloplastique
18.39.12↔	Résection du pavillon, totale	21.83.99↔	Reconstruction totale du nez, autre
18.39.19↔	Autre résection du pavillon, autre	21.84↔	Révision de rhinoplastie
18.6x.00↔	Reconstruction du conduit auditif externe, SAP	21.85↔	Rhinoplastie d'augmentation
18.6x.10↔	Élargissement du conduit auditif externe	21.86.00↔	Rhinoplastie limitée, SAP
18.6x.20↔	Reconstruction du conduit auditif externe (existant)	21.86.10↔	Rhinoplastie limitée, nez externe
18.6x.30↔	Construction d'un conduit auditif externe (non-existant)	21.86.11↔	Rhinoplastie avec lambeau local ou distal
18.6x.99↔	Reconstruction du conduit auditif externe, autre		
18.71.00↔	Reconstruction du pavillon de l'oreille, SAP		

21.86.99↔	Rhinoplastie limitée, autre	27.44.20↔	Excision radicale de lésion cutanée de la lèvre, avec greffe ou transposition de peau
21.87↔	Autre rhinoplastie	27.44.99↔	Excision radicale de lésion de la lèvre, autre
21.88.00↔	Autre septoplastie, SAP	27.49.00↔	Autre excision de la bouche, SAP
21.88.10↔	Septoplastie, doubleure	27.49.10↔	Excision de la joue
21.88.11↔	Septoplastie, réparation de perforation du septum nasal avec lambeau muqueux de glissement	27.49.11↔	Excision du plancher buccal
21.88.12↔	Septoplastie, correction sans résection	27.49.99↔	Autre excision de la bouche, autre
21.88.13↔	Septoplastie, correction avec résection	27.53↔	Fermeture de fistule de la cavité buccale
21.88.14↔	Septoplastie, réparation de septum nasal avec transplant autologue local (plastie d'échange)	27.54.00↔	Réparation de fente labiale (congénitale), SAP
21.88.15↔	Septoplastie, réparation de septum nasal avec transplant autologue distal ou transplant allogène ou xénogène	27.54.10↔	Chéiloplastie de fente labiale (congénitale)
21.88.99↔	Autre septoplastie, autre	27.54.11↔	Opération secondaire de fente labiale (congénitale)
21.89↔	Réparation et opération plastique du nez, autre	27.54.99↔	Réparation de fente labiale (congénitale), autre
21.91↔	Lyse d'adhérences du nez	27.55.00↔	Greffe de peau totale de la lèvre et de la bouche, SAP
21.99.00↔	Autre opération du nez, SAP	27.55.10↔	Greffe de peau totale de la lèvre et de la bouche, non étendue
21.99.10↔	Résection unilatérale d'atrésie des choanes, transnasale, par endoscopie	27.55.20↔	Greffe de peau totale de la lèvre et de la bouche, étendue
21.99.20↔	Résection bilatérale d'atrésie des choanes, transnasale, par endoscopie	27.55.99↔	Greffe de peau totale de la lèvre et de la bouche, autre
21.99.99↔	Autre opération du nez, autre	27.56.10↔	Greffe de peau d'épaisseur partielle de la lèvre et de la bouche, non étendue
24.0↔	Incision de gencive ou d'os alvéolaire	27.56.20↔	Greffe de peau d'épaisseur partielle de la lèvre et de la bouche, étendue
24.2x.00↔	Gingivoplastie, SAP	27.56.30↔	Hétérogreffe de peau à la lèvre, non étendue
24.2x.10↔	Gingivoplastie avec greffe ou implant	27.56.40↔	Hétérogreffe de peau à la lèvre, étendue
24.2x.99↔	Gingivoplastie, autre	27.56.50↔	Homogreffe de peau à la lèvre, non étendue
24.31↔	Excision de lésion ou de tissu de la gencive	27.56.60↔	Homogreffe de peau à la lèvre, étendue
24.5x.00↔	Alvéoloplastie, SAP	27.56.99↔	Autre greffe de peau de la lèvre et de la bouche, autre
24.5x.10↔	Alvéoloplastie avec greffe	27.57.10↔	Attachement de greffon libre microvascularisé et anastomosé à la lèvre et à la bouche
24.5x.99↔	Alvéoloplastie, autre	27.57.11↔	Attachement de lambeau pédiculé à la lèvre et à la bouche
24.91.10↔	Plastie vestibulaire	27.57.99↔	Attachement de lambeau pédiculé ou libre à la lèvre et à la bouche, autre
24.91.11↔	Abaissement du plancher buccal	27.58↔	Révision de lambeau pédiculé ou libre ou de greffe de peau libre à la lèvre et à la bouche
24.91.99↔	Extension ou approfondissement du sillon buccolabial ou lingual, autre	27.59.20↔	Couverture non étendue de tissu mou par des kératinocytes obtenus en culture, lèvre
24.99.00↔	Autres opérations sur les dents, SAP	27.59.21↔	Couverture étendue de tissu mou par des kératinocytes obtenus en culture, lèvre
24.99.10↔	Libération d'implant endo-osseux avec pose d'une entretoise	27.59.30↔	Couverture temporaire, non étendue, de tissu mou par plusieurs techniques combinées, lèvre
24.99.11↔	Stabilisation d'une dent	27.59.31↔	Couverture temporaire, étendue, de tissu mou par plusieurs techniques combinées, lèvre
24.99.20↔	Reconstruction de maxillaire par emploi d'un distracteur intraoral	27.59.40↔	Autre réparation plastique de la lèvre et de la bouche avec attachement de greffon libre microvascularisé et anastomosé
24.99.99↔	Autres opérations sur les dents, autre	27.59.41↔	Autre réparation plastique de la lèvre et de la bouche avec lambeau pédiculé distal
25.59.00↔	Autres réparations et opérations plastiques de la langue, SAP	27.59.60↔	Insertion d'expansur tissulaire au niveau de la lèvre
25.59.10↔	Reconstruction de la langue, SAP	27.59.99↔	Autre réparation plastique de la lèvre et de la bouche, autre
25.59.11↔	Plastie de réduction de la langue	27.61↔	Suture de lacération du palais
25.59.99↔	Autres réparations et opérations plastiques de la langue, autre	27.62.00↔	Correction de fente palatine, SAP
26.41.00↔	Suture de lacération de glande salivaire, SAP	27.62.10↔	Réparation plastique primaire du palais osseux, sans greffe osseuse
26.41.10↔	Suture de lacération de canal salivaire	27.62.11↔	Réparation plastique primaire du palais osseux, avec greffe osseuse
26.41.99↔	Suture de lacération de glande salivaire, autre	27.62.12↔	Réparation plastique primaire du voile du palais
26.42↔	Fermeture de fistule salivaire	27.62.20↔	Réparation plastique secondaire du palais osseux, sans greffe osseuse
26.49.00↔	Autre réparation et opération plastique de canal ou de glande salivaire, SAP	27.62.21↔	Réparation plastique secondaire du palais osseux, avec greffe osseuse
26.49.10↔	Fistulisation de glande salivaire	27.62.22↔	Réparation plastique secondaire du voile du palais
26.49.11↔	Transplantation de l'ouverture du canal salivaire	27.62.99↔	Correction de fente palatine, autre
26.49.12↔	Transposition d'ouverture du canal salivaire	27.63.00↔	Révision de réparation de fente palatine, SAP
26.49.99↔	Autre réparation et opération plastique de canal ou de glande salivaire, autre	27.63.10↔	Révision de réparation de fente palatine par maxilloplastie
27.1↔	Incision du palais	27.63.11↔	Révision de réparation de fente palatine par maxilloplastie et ostéoplastie
27.32.00↔	Excision ou destruction large de lésion ou de tissu du palais osseux, SAP	27.63.20↔	Révision de réparation de fente palatine, opération secondaire de fente maxillaire
27.32.10↔	Extirpation totale transorale de lésion ou de tissu du palais osseux	27.63.99↔	Révision de réparation de fente palatine, autre
27.32.11↔	Excision radicale transmandibulaire [résection en bloc] de lésion ou de tissu du palais osseux	27.69.10↔	Réparation plastique du voile du palais
27.32.12↔	Excision radicale transfaciale [résection en bloc] de lésion ou de tissu du palais osseux	27.69.11↔	Réparation plastique du palais osseux
27.32.99↔	Excision ou destruction large de lésion ou de tissu du palais osseux, autre	27.69.99↔	Autre réparation plastique du palais, autre
27.42↔	Excision large de lésion de la lèvre	27.73↔	Réparation de la luette
27.43.00↔	Autre excision de lésion ou de tissu de la lèvre, SAP	27.92↔	Incision de la bouche, structure non précisée
27.43.10↔	Autre excision de lésion ou tissu de la lèvre, excision locale		
27.43.99↔	Autre excision de lésion ou de tissu de la lèvre, autre		
27.44.00↔	Excision radicale de lésion de la lèvre, SAP		
27.44.11↔	Excision radicale de lésion cutanée de la lèvre, sans greffe ou transposition de peau		

27.99↔	Opérations de la cavité buccale, autre	30.3x.15↔	Laryngectomie complète, reconstruction avec greffon libre microvascularisé et anastomosé
28.7x.00↔	Contrôle d'hémorragie après excision de végétations adénoïdes et amygdaléctomie, SAP	30.3x.16↔	Laryngectomie complète, reconstruction avec greffon intestinal libre
28.7x.10↔	Contrôle d'hémorragie après amygdaléctomie	30.3x.17↔	Laryngectomie complète, reconstruction par anastomose œso-gastrique
28.7x.11↔	Contrôle d'hémorragie après excision de végétations adénoïdes	30.3x.19↔	Laryngectomie complète, autre reconstruction
28.7x.99↔	Contrôle d'hémorragie après excision de végétations adénoïdes et amygdaléctomie, autre	30.3x.99↔	Laryngectomie complète, autre
28.92↔	Excision de lésion des amygdales et des végétations adénoïdes	30.4x.00↔	Laryngectomie radicale, SAP
28.99↔	Autres opérations des amygdales et des végétations adénoïdes, autre	30.4x.10↔	Laryngectomie radicale avec pharyngectomie, sans reconstruction
29.0↔	Pharyngotomie	30.4x.11↔	Laryngectomie radicale avec pharyngectomie, reconstruction avec lambeau muqueux local
29.2x.00↔	Excision de kyste branchiogène ou de vestige de fente branchiale, SAP	30.4x.12↔	Laryngectomie radicale avec pharyngectomie, reconstruction avec greffon non vascularisé
29.2x.10↔	Excision de kyste latéral du cou	30.4x.13↔	Laryngectomie radicale avec pharyngectomie, reconstruction avec lambeau pédiculé régional
29.2x.11↔	Excision de kyste branchiogène ou de vestige de fente branchiale, intervention secondaire	30.4x.14↔	Laryngectomie radicale avec pharyngectomie, reconstruction avec lambeau pédiculé
29.2x.20↔	Opération de vestiges de conduit branchial, SAP	30.4x.15↔	Laryngectomie radicale avec pharyngectomie, reconstruction avec greffon libre microvascularisé et anastomosé
29.2x.21↔	Opération de vestiges de conduit branchial, intervention secondaire	30.4x.16↔	Laryngectomie radicale avec pharyngectomie, reconstruction avec greffon intestinal libre
29.2x.99↔	Excision de kyste branchiogène ou de vestige de fente branchiale, autre	30.4x.17↔	Laryngectomie radicale avec pharyngectomie, reconstruction par anastomose œso-gastrique
29.33.00↔	Pharyngectomie (partielle), SAP	30.4x.19↔	Laryngectomie radicale avec pharyngectomie, autre reconstruction
29.33.10↔	Pharyngectomie partielle, sans reconstruction	30.4x.20↔	Laryngectomie radicale avec pharyngectomie et résection thyroïdienne, sans reconstruction
29.33.11↔	Pharyngectomie partielle, reconstruction par lambeau pédiculé régional ou distal	30.4x.21↔	Laryngectomie radicale avec pharyngectomie et résection thyroïdienne, reconstruction avec lambeau muqueux local
29.33.12↔	Pharyngectomie partielle, reconstruction avec greffon libre microvascularisé et anastomosé	30.4x.22↔	Laryngectomie radicale avec pharyngectomie et résection thyroïdienne, reconstruction avec greffon non vascularisé
29.33.20↔	Pharyngectomie totale, reconstruction par lambeau pédiculé régional ou distal	30.4x.23↔	Laryngectomie radicale avec pharyngectomie et résection thyroïdienne, reconstruction avec lambeau pédiculé régional
29.33.21↔	Pharyngectomie totale, reconstruction avec greffon libre microvascularisé et anastomosé, greffon intestinal libre ou anastomose œso-gastrique	30.4x.24↔	Laryngectomie radicale avec pharyngectomie et résection thyroïdienne, reconstruction avec lambeau pédiculé
29.33.99↔	Pharyngectomie (partielle), autre	30.4x.25↔	Laryngectomie radicale avec pharyngectomie et résection thyroïdienne, reconstruction avec greffon libre microvascularisé et anastomosé
29.4x.10↔	Réparation plastique du pharynx, avec lambeau muqueux local ou cutané libre	30.4x.26↔	Laryngectomie radicale avec pharyngectomie et résection thyroïdienne, reconstruction avec greffon intestinal libre
29.4x.11↔	Réparation plastique du pharynx, avec lambeau pédiculé myocutané	30.4x.27↔	Laryngectomie radicale avec pharyngectomie et résection thyroïdienne, reconstruction par anastomose œso-gastrique
29.4x.12↔	Réparation plastique du pharynx, avec greffon microvascularisé et anastomosé, greffon intestinal ou anastomose œso-gastrique	30.4x.29↔	Laryngectomie radicale avec pharyngectomie et résection thyroïdienne, autre reconstruction
29.4x.99↔	Réparation plastique du pharynx, autre	30.4x.99↔	Laryngectomie radicale, autre
29.51↔	Suture de lacération du pharynx	31.61↔	Suture de lacération du larynx
29.53↔	Fermeture d'autre fistule du pharynx	31.62↔	Fermeture de fistule du larynx
29.59↔	Réparation du pharynx, autre	31.63↔	Révision de laryngostomie
29.92↔	Section du nerf glossopharyngien	31.64↔	Réparation de fracture laryngée
30.1x.00↔	Hémilaryngectomie, SAP	31.69.10↔	Laryngoplastie, SAP
30.1x.10↔	Hémilaryngectomie supraglottique, par voie horizontale	31.69.11↔	Médialisation de laryngoplastie, SAP
30.1x.11↔	Hémilaryngectomie supraglottique, avec résection de la base de la langue	31.69.12↔	Médialisation de laryngoplastie, thyroplastie de type I
30.1x.99↔	Hémilaryngectomie, autre	31.69.14↔	Médialisation de laryngoplastie, par voie externe
30.22.00↔	Cordectomie, SAP	31.69.20↔	Plastie d'élargissement de la glotte (endolaryngée)
30.22.10↔	Cordectomie endolaryngée	31.69.30↔	Crico-thyroïdopexie
30.22.11↔	Cordectomie par thyroïdotomie	31.69.31↔	Arythénoïdopexie
30.22.99↔	Cordectomie, autre	31.69.40↔	Construction / révision de néoglotte
30.29.00↔	Autre laryngectomie partielle, SAP	31.69.41↔	Réparation du larynx
30.29.10↔	Crico-hyoïdo-épiglottopexie (CHEP)	31.69.42↔	Réparation de corde vocale
30.29.11↔	Cricohyoïdopexie (CHP)	31.69.99↔	Autre réparation du larynx, autre
30.29.20↔	Résection laryngo-pharyngée partielle	31.71↔	Suture de lacération de la trachée
30.29.21↔	Laryngectomie partielle frontale (Huet)	31.72↔	Fermeture de fistule externe de la trachée
30.29.22↔	Laryngectomie partielle frontolatérale (Leroux-Robert)	31.73↔	Fermeture d'autre fistule de la trachée
30.29.30↔	Aryténoïdectomie	31.79.00↔	Autre réparation ou opération plastique de la trachée, SAP
30.29.99↔	Autre laryngectomie partielle, autre	31.79.11↔	Réparation par greffe de trachée
30.3x.00↔	Laryngectomie complète, SAP	31.79.12↔	Trachéopexie
30.3x.10↔	Laryngectomie complète, sans reconstruction	31.79.13↔	Anastomose termino-terminale de la trachée (après rupture)
30.3x.11↔	Laryngectomie complète, reconstruction avec lambeau muqueux local	31.79.14↔	Résection crico-trachéale
30.3x.12↔	Laryngectomie complète, reconstruction avec greffon non vascularisé	31.79.15↔	Autre réparation ou opération plastique de la trachée lors de sténose trachéale
30.3x.13↔	Laryngectomie complète, reconstruction avec lambeau pédiculé régional		
30.3x.14↔	Laryngectomie complète, reconstruction avec lambeau pédiculé distal		

31.79.99↔	Autre réparation ou opération plastique de la trachée, autre	32.42.41↔	Lobectomie pulmonaire, bilobectomie, sans élargissement par bronchoplastie ou angioplastie
31.91↔	Section de nerf laryngé	32.42.42↔	Lobectomie pulmonaire, bilobectomie, avec élargissement par bronchoplastie
31.92↔	Lyse d'adhérences de trachée et de larynx	32.42.43↔	Lobectomie pulmonaire, bilobectomie, avec élargissement par angioplastie
31.98↔	Autres opérations du larynx	32.42.44↔	Lobectomie pulmonaire, bilobectomie, avec élargissement par bronchoplastie et angioplastie
31.99.00↔	Autres opérations de la trachée, SAP	32.42.49↔	Lobectomie pulmonaire, bilobectomie, autre
31.99.99↔	Autres opérations de la trachée, autre	32.42.99↔	Lobectomie pulmonaire chirurgicale ouverte, autre
32.09.00↔	Autre excision ou destruction de lésion ou de tissu de bronche, SAP	32.49↔	Lobectomie pulmonaire, autre
32.09.10↔	Autre excision ou destruction locale de lésion ou de tissu de bronche, par thoracotomie	32.50↔	Pneumonectomie par voie thoroscopique
32.09.20↔	Autre excision ou destruction locale de lésion ou de tissu de bronche, par thoracoscopie	32.51.00↔	Pneumonectomie, chirurgicale ouverte, SAP
32.09.99↔	Autre excision ou destruction de lésion ou de tissu de bronche, autre	32.51.10↔	Pneumonectomie, chirurgicale ouverte, sans dissection radicale des ganglions, SAP
32.1x.10↔	Autre excision de bronche, résection de bifurcation bronchique	32.51.11↔	Pneumonectomie, chirurgicale ouverte, sans dissection radicale des ganglions, sans élargissement par bronchoplastie ou angioplastie
32.1x.20↔	Autre excision de bronche, révision d'insuffisance du moignon bronchique	32.51.12↔	Pneumonectomie, chirurgicale ouverte, sans dissection radicale des ganglions, avec élargissement par bronchoplastie
32.30↔	Résection pulmonaire segmentaire anatomique par voie thoroscopique	32.51.13↔	Pneumonectomie, chirurgicale ouverte, sans dissection radicale des ganglions, avec élargissement par angioplastie
32.39↔	Résection pulmonaire segmentaire anatomique autre et non spécifiée	32.51.14↔	Pneumonectomie, chirurgicale ouverte, sans dissection radicale des ganglions, avec élargissement par bronchoplastie, avec élargissement par angioplastie
32.41.00↔	Lobectomie pulmonaire par voie thoroscopique, SAP	32.51.19↔	Pneumonectomie, chirurgicale ouverte, sans dissection radicale des ganglions, autre
32.41.10↔	Lobectomie pulmonaire par voie thoroscopique, sans mention de dissection radicale des ganglions, SAP	32.51.20↔	Pneumonectomie, chirurgicale ouverte, avec dissection radicale des ganglions, SAP
32.41.11↔	Lobectomie pulmonaire par voie thoroscopique, sans mention de dissection radicale des ganglions, sans élargissement par bronchoplastie ou angioplastie	32.51.21↔	Pneumonectomie, chirurgicale ouverte, avec dissection radicale des ganglions, sans élargissement par bronchoplastie ou angioplastie
32.41.12↔	Lobectomie pulmonaire par voie thoroscopique, sans mention de dissection radicale des ganglions, avec élargissement par bronchoplastie	32.51.22↔	Pneumonectomie, chirurgicale ouverte, avec dissection radicale des ganglions, avec élargissement par bronchoplastie
32.41.13↔	Lobectomie pulmonaire par voie thoroscopique, sans mention de dissection radicale des ganglions, avec élargissement par angioplastie	32.51.23↔	Pneumonectomie, chirurgicale ouverte, avec dissection radicale des ganglions, avec élargissement par angioplastie
32.41.14↔	Lobectomie pulmonaire par voie thoroscopique, sans mention de dissection radicale des ganglions, avec élargissement par bronchoplastie et angioplastie	32.51.24↔	Pneumonectomie, chirurgicale ouverte, avec dissection radicale des ganglions, avec élargissement par bronchoplastie, avec élargissement par angioplastie
32.41.19↔	Lobectomie pulmonaire par voie thoroscopique, sans mention de dissection radicale des ganglions, autre	32.51.29↔	Pneumonectomie, chirurgicale ouverte, avec dissection radicale des ganglions, autre
32.41.20↔	Lobectomie pulmonaire par voie thoroscopique, avec dissection radicale des ganglions	32.51.31↔	Pneumonectomie, chirurgicale ouverte, avec élargissement
32.41.99↔	Lobectomie pulmonaire par voie thoroscopique, autre	32.51.99↔	Pneumonectomie, chirurgicale ouverte, autre
32.42.00↔	Lobectomie pulmonaire chirurgicale ouverte, SAP	32.59↔	Pneumonectomie autre et non spécifiée
32.42.10↔	Lobectomie pulmonaire chirurgicale ouverte, sans dissection radicale des ganglions, SAP	32.6↔	Dissection thoracique radicale
32.42.11↔	Lobectomie pulmonaire chirurgicale ouverte, sans dissection radicale des ganglions, sans élargissement par bronchoplastie ou angioplastie	33.20↔	Biopsie pulmonaire par voie thoroscopique
32.42.12↔	Lobectomie pulmonaire chirurgicale ouverte, sans dissection radicale des ganglions, avec élargissement par bronchoplastie	33.25↔	Biopsie bronchique ouverte
32.42.13↔	Lobectomie pulmonaire chirurgicale ouverte, sans dissection radicale des ganglions, avec élargissement par angioplastie	33.33↔	Pneumopéritoine pour collapsus du poumon
32.42.14↔	Lobectomie pulmonaire chirurgicale ouverte, sans dissection radicale des ganglions, avec élargissement par bronchoplastie ainsi que par angioplastie	33.41↔	Suture de lacération de bronche
32.42.19↔	Lobectomie pulmonaire chirurgicale ouverte, sans dissection radicale des ganglions, autre	33.42↔	Fermeture de fistule bronchique
32.42.20↔	Lobectomie pulmonaire chirurgicale ouverte, avec dissection radicale des ganglions, SAP	33.43↔	Suture de lacération pulmonaire
32.42.21↔	Lobectomie pulmonaire chirurgicale ouverte, avec dissection radicale des ganglions, sans élargissement par bronchoplastie ou angioplastie	33.92↔	Ligature de bronche
32.42.22↔	Lobectomie pulmonaire chirurgicale ouverte, avec dissection radicale des ganglions, avec élargissement par bronchoplastie	34.02↔	Thoracotomie exploratrice
32.42.23↔	Lobectomie pulmonaire chirurgicale ouverte, avec dissection radicale des ganglions, avec élargissement par angioplastie	34.03↔	Réouverture de thoracotomie
32.42.24↔	Lobectomie pulmonaire chirurgicale ouverte avec dissection radicale des ganglions, avec élargissement par bronchoplastie ainsi que par angioplastie	34.06↔	Drainage de la cavité pleurale par voie thoroscopique
32.42.29↔	Lobectomie pulmonaire chirurgicale ouverte, avec dissection radicale des ganglions, autre	34.1↔	Incision du médiastin
32.42.30↔	Lobectomie pulmonaire avec élargissement	34.20↔	Biopsie de la plèvre par voie thoroscopique
32.42.40↔	Lobectomie pulmonaire, bilobectomie, SAP	34.21.00↔	Thoracoscopie transpleurale, SAP
		34.21.10↔	Thoracoscopie transpleurale, première intervention
		34.21.20↔	Thoracoscopie transpleurale, réintervention
		34.21.99↔	Thoracoscopie transpleurale, autre
		34.26↔	Biopsie du médiastin, à ciel ouvert
		34.27.00↔	Biopsie du diaphragme, SAP
		34.27.20↔	Biopsie ouverte du diaphragme
		34.27.99↔	Biopsie du diaphragme, autre
		34.3x.00↔	Excision ou destruction de lésion ou de tissu du médiastin, SAP
		34.3x.10↔	Excision de lésion ou de tissu du médiastin
		34.3x.20↔	Résection de lésion ou de tissu du médiastin, SAP
		34.3x.21↔	Résection de lésion ou de tissu du médiastin, sans résection d'organe médiastinal
		34.3x.22↔	Résection de lésion ou de tissu du médiastin, avec résection du poumon ou de la paroi thoracique

34.3x.23↔	Résection de lésion ou de tissu du médiastin, avec résection partielle du péricarde	34.6x.29↔	Pleurodèse sous thoracoscopie, autre
34.3x.24↔	Résection de lésion ou de tissu du médiastin, avec endoprothèse vasculaire	34.6x.99↔	Pleurodèse, autre
34.3x.25↔	Résection de lésion ou de tissu du médiastin, avec résection pulmonaire et endoprothèse vasculaire	34.71↔	Suture de lacération de la paroi thoracique
34.3x.26↔	Résection de lésion ou de tissu du médiastin, avec résection pulmonaire et résection partielle du péricarde	34.72↔	Fermeture de thoracostomie
34.3x.27↔	Résection de lésion ou de tissu du médiastin, avec résection partielle du péricarde et endoprothèse vasculaire	34.73↔	Fermeture d'autres fistules thoraciques
34.3x.28↔	Résection de lésion ou de tissu du médiastin, avec résection partielle du poumon et du péricarde et endoprothèse vasculaire	34.79.00↔	Autre réparation de la paroi thoracique, SAP
34.3x.29↔	Résection de lésion ou de tissu du médiastin, autre	34.79.10↔	Autre réparation de la paroi thoracique, fermeture secondaire de thoracotomie, SAP
34.3x.30↔	Destruction de lésion ou de tissu du médiastin	34.79.11↔	Autre réparation de la paroi thoracique, fermeture secondaire de thoracotomie, par fil
34.3x.99↔	Excision ou destruction de lésion ou de tissu du médiastin, autre	34.79.12↔	Autre réparation de la paroi thoracique, fermeture secondaire de thoracotomie, par plaque
34.4x.00↔	Excision ou destruction de lésion de la paroi thoracique, SAP	34.79.19↔	Autre réparation de la paroi thoracique, fermeture secondaire de thoracotomie, autre
34.4x.10↔	Excision de lésion de la paroi thoracique	34.79.20↔	Autre réparation chirurgicale ouverte de la paroi thoracique, stabilisation, SAP
34.4x.20↔	Résection partielle de lésion de la paroi thoracique, SAP	34.79.21↔	Autre réparation chirurgicale ouverte de la paroi thoracique, stabilisation, par fil
34.4x.21↔	Résection partielle de lésion de la paroi thoracique, sans réparation	34.79.22↔	Autre réparation chirurgicale ouverte de la paroi thoracique, stabilisation, par plaque
34.4x.22↔	Résection partielle de lésion de la paroi thoracique, avec réparation	34.79.29↔	Autre réparation chirurgicale ouverte de la paroi thoracique, stabilisation, autre
34.4x.30↔	Résection de lésion de la paroi thoracique, résection complète du sternum, SAP	34.79.30↔	Autre réparation de la paroi thoracique, réduction ouverte de fracture sternale, SAP
34.4x.31↔	Résection de lésion de la paroi thoracique, résection complète du sternum, sans réparation	34.79.31↔	Autre réparation de la paroi thoracique, réduction ouverte de fracture sternale, par fil
34.4x.32↔	Résection de lésion de la paroi thoracique, résection complète du sternum, avec réparation	34.79.32↔	Autre réparation de la paroi thoracique, réduction ouverte de fracture sternale, par plaque
34.51.00↔	Pleurectomie et décortication pulmonaire chirurgicale ouverte, SAP	34.79.39↔	Autre réparation de la paroi thoracique, réduction ouverte de fracture sternale, autre
34.51.11↔	Pleurectomie radicale et décortication du poumon et de la paroi thoracique, sans résection du péricarde ou du diaphragme, chirurgicale ouverte	34.79.40↔	Autre réparation de la paroi thoracique, plastie et greffe osseuses
34.51.12↔	Pleurectomie radicale et décortication du poumon et de la paroi thoracique, avec résection du péricarde, chirurgicale ouverte	34.79.99↔	Autre réparation de la paroi thoracique, autre
34.51.13↔	Pleurectomie radicale et décortication du poumon et de la paroi thoracique, avec résection du diaphragme, chirurgicale ouverte	34.81↔	Excision de lésion ou de tissu du diaphragme
34.51.14↔	Pleurectomie radicale et décortication du poumon et de la paroi thoracique, avec résection du péricarde ainsi que du diaphragme, chirurgicale ouverte	34.82↔	Suture d'une déchirure du diaphragme
34.51.15↔	Pleurectomie partielle et décortication, chirurgicale ouverte	34.83↔	Fermeture de fistule trans-diaphragmatique
34.51.16↔	Pleurectomie subtotale et décortication, chirurgicale ouverte	34.84↔	Autre réparation du diaphragme
34.51.99↔	Pleurectomie et décortication pulmonaire chirurgicale ouverte, autre	34.85↔	Implantation d'un stimulateur diaphragmatique
34.52.00↔	Pleurectomie et décortication pulmonaire, thoracoscopique, SAP	34.89.00↔	Autres opérations du diaphragme, SAP
34.52.11↔	Pleurectomie radicale et décortication du poumon et de la paroi thoracique, sans résection du péricarde ou du diaphragme, thoracoscopique	34.89.10↔	Autres opérations du diaphragme, incision du diaphragme
34.52.12↔	Pleurectomie radicale et décortication du poumon et de la paroi thoracique, avec résection du péricarde, thoracoscopique	34.89.99↔	Autres opérations du diaphragme, autre
34.52.13↔	Pleurectomie radicale et décortication du poumon et de la paroi thoracique, avec résection du diaphragme, thoracoscopique	34.93↔	Réparation de la plèvre
34.52.14↔	Pleurectomie radicale et décortication du poumon et de la paroi thoracique, avec résection du péricarde ainsi que du diaphragme, thoracoscopique	34.99.00↔	Autres opérations du thorax, SAP
34.52.15↔	Pleurectomie partielle et décortication pulmonaire, thoracoscopique	34.99.10↔	Prélèvement de cartilage costal pour greffe
34.52.16↔	Pleurectomie subtotale et décortication pulmonaire, thoracoscopique	34.99.99↔	Autres opérations du thorax, autre
34.52.99↔	Pleurectomie et décortication pulmonaire, thoracoscopique, autre	37.10↔	Incision du cœur, SAP
34.59.10↔	Autre excision de la plèvre, pleurectomie sous thoracoscopie	37.11↔	Cardiotomie
34.59.20↔	Autre excision de la plèvre, pleurectomie chirurgicale ouverte	37.12.00↔	Péricardiotomie, SAP
34.6x.00↔	Pleurodèse, SAP	37.12.09↔	Péricardiotomie, autre
34.6x.11↔	Pleurodèse chirurgicale ouverte, sans décortication	37.12.11↔	Péricardiotomie, par chirurgie ouverte
34.6x.12↔	Pleurodèse chirurgicale ouverte, avec décortication	37.12.12↔	Péricardiotomie, par thoracoscopie
34.6x.13↔	Pleurodèse chirurgicale ouverte, par poudrage	37.31.00↔	Péricardectomie, SAP
34.6x.19↔	Pleurodèse chirurgicale ouverte, autre	37.31.10↔	Péricardectomie partielle
34.6x.20↔	Pleurodèse sous thoracoscopie, SAP	37.31.20↔	Péricardectomie totale
34.6x.21↔	Pleurodèse sous thoracoscopie, sans décortication	37.31.30↔	Excision d'adhérences du péricarde
34.6x.22↔	Pleurodèse sous thoracoscopie, avec décortication	37.31.99↔	Péricardectomie, autre
34.6x.23↔	Pleurodèse sous thoracoscopie, par poudrage	37.75.00↔	Révision d'électrode sans remplacement, SAP
		37.75.31↔	Révision sans remplacement d'électrode transveineuse ventriculaire
		37.75.32↔	Révision sans remplacement d'électrode transveineuse auriculaire et ventriculaire
		37.75.33↔	Révision sans remplacement d'électrode transveineuse auriculaire
		37.75.34↔	Révision sans remplacement d'électrode transveineuse dans le ventricule gauche par le sinus coronaire
		37.75.41↔	Révision sans remplacement d'électrode épicaudique
		37.75.99↔	Révision sans remplacement d'électrode cardiaque, autre
		37.7b.11↔	Enlèvement d'électrode transveineuse ventriculaire
		37.7b.12↔	Enlèvement d'électrode transveineuse ventriculaire avec capteur auriculaire
		37.7b.13↔	Enlèvement d'électrode transveineuse auriculaire

37.7b.14↔	Enlèvement d'électrode transveineuse dans le ventricule gauche par le sinus coronaire	38.05.29↔	Incision de veines thoraciques, autre
37.7b.21↔	Enlèvement d'électrode épicaudique, par thoracotomie et sternotomie, chirurgical ouvert	38.05.99↔	Incision d'autres vaisseaux thoraciques, autre
37.7b.22↔	Enlèvement d'électrode épicaudique, par voie sous-xyphoïdienne, chirurgical ouvert	38.06.00↔	Incision d'artères abdominales, SAP
37.7b.23↔	Enlèvement d'électrode épicaudique, thoracoscopique	38.06.10↔	Incision d'artères viscérales, SAP
37.7b.31↔	Enlèvement d'électrode transveineuse de choc	38.06.11↔	Incision du tronc coeliaque
37.8a.00↔	Implantation de pacemaker permanent, SAP	38.06.12↔	Incision de l'artère gastrique
37.8a.11↔	Implantation de pacemaker à chambre unique	38.06.13↔	Incision de l'artère hépatique
37.8a.21↔	Implantation de pacemaker à double chambre, sans stimulation antitachycardique	38.06.14↔	Incision de l'artère splénique
37.8a.22↔	Implantation de pacemaker à double chambre, avec stimulation antitachycardique	38.06.15↔	Incision de l'artère rénale
37.8a.31↔	Implantation de pacemaker à resynchronisation (CRT-P)	38.06.16↔	Incision de l'artère mésentérique
37.8a.41↔	Implantation de pacemaker transveineux sans sonde	38.06.17↔	Incision de l'artère lombaire
37.8a.99↔	Implantation de pacemaker permanent, autre	38.06.18↔	Incision de l'artère iliaque
37.8b.00↔	Enlèvement de pacemaker permanent, SAP	38.06.19↔	Incision d'artères viscérales, autre
37.8b.11↔	Enlèvement de pacemaker à chambre unique	38.06.99↔	Incision d'artères abdominales, autre
37.8b.21↔	Enlèvement de pacemaker à double chambre sans stimulation antitachycardique	38.07.00↔	Incision de veines abdominales, SAP
37.8b.22↔	Enlèvement de pacemaker à double chambre avec stimulation antitachycardique	38.07.10↔	Incision de veines abdominales profondes, SAP
37.8b.31↔	Enlèvement de pacemaker à resynchronisation (CRT-P)	38.07.11↔	Incision de la veine cave inférieure
37.8b.41↔	Enlèvement de pacemaker transveineux sans sonde	38.07.12↔	Incision de la veine iliaque
37.8b.99↔	Enlèvement de pacemaker permanent, autre	38.07.19↔	Incision de veines abdominales profondes, autre
37.8c↔	Implantation d'enregistreur d'événements	38.07.99↔	Incision de veines abdominales, autre
37.8d↔	Enlèvement d'enregistreur d'événements	38.10↔	Endartériectomie, site non précisé
37.8e.00↔	Implantation de cardiovertreur ou défibrillateur, SAP	38.11↔	Endartériectomie de vaisseaux intracrâniens
37.8e.11↔	Implantation d'un défibrillateur à chambre unique	38.12↔	Endartériectomie d'autres vaisseaux de la tête et du cou
37.8e.12↔	Implantation d'un défibrillateur à double chambre	38.13↔	Endartériectomie de vaisseaux de membre supérieur
37.8e.21↔	Implantation de défibrillateur à resynchronisation (CRT-D)	38.14.00↔	Endartériectomie de l'aorte, SAP
37.8e.22↔	Implantation de défibrillateur à chambre unique avec capteur auriculaire	38.14.10↔	Endartériectomie de l'aorte ascendante et de la crosse aortique
37.8e.31↔	Implantation d'un système sous-cutané de défibrillation	38.14.20↔	Endartériectomie de l'aorte descendante
37.8e.99↔	Implantation de cardiovertreur ou défibrillateur, autre	38.14.30↔	Endartériectomie de l'aorte abdominale
37.8f.00↔	Enlèvement de cardiovertreur ou défibrillateur, SAP	38.14.99↔	Endartériectomie de l'aorte, autre
37.8f.11↔	Enlèvement de défibrillateur à chambre unique	38.15.00↔	Endartériectomie d'autres vaisseaux thoraciques, SAP
37.8f.12↔	Enlèvement de défibrillateur à double chambre	38.15.10↔	Endartériectomie de l'artère sous-clavière
37.8f.21↔	Enlèvement de défibrillateur à resynchronisation (CRT-D)	38.15.20↔	Endartériectomie du tronc brachio-céphalique
37.8f.22↔	Enlèvement de défibrillateur à chambre unique avec capteur auriculaire	38.15.30↔	Endartériectomie de l'artère pulmonaire
37.8f.31↔	Enlèvement d'un système sous-cutané de défibrillation	38.15.40↔	Endartériectomie de la veine pulmonaire
37.8f.99↔	Enlèvement de cardiovertreur ou défibrillateur, autre	38.15.99↔	Endartériectomie d'autres vaisseaux thoraciques, autre
37.99.00↔	Autres opérations du cœur et du péricarde, SAP	38.16.00↔	Endartériectomie d'artères abdominales, SAP
37.99.10↔	Traitement par injection intramyocardique de cellules souches, SAP	38.16.10↔	Endartériectomie d'artères viscérales, SAP
37.99.11↔	Traitement par injection intramyocardique de cellules souches, sans enrichissement de fractions ni culture	38.16.11↔	Endartériectomie du tronc coeliaque
37.99.12↔	Traitement par injection intramyocardique de cellules souches obtenues par enrichissement de fractions ou multipliées en culture	38.16.12↔	Endartériectomie de l'artère gastrique
37.99.19↔	Traitement par injection intramyocardique de cellules souches, autre	38.16.13↔	Endartériectomie de l'artère hépatique
37.99.20↔	Opérations d'anomalies congénitales du cœur, SAP	38.16.14↔	Endartériectomie de l'artère splénique
37.99.29↔	Opérations d'anomalies congénitales du cœur, autre	38.16.15↔	Endartériectomie de l'artère rénale
37.99.30↔	Ligature d'oreillette	38.16.16↔	Endartériectomie de l'artère mésentérique
37.99.80↔	Réopération du cœur et du péricarde	38.16.17↔	Endartériectomie de l'artère lombaire
37.99.99↔	Autres opérations du cœur et du péricarde, autre	38.16.18↔	Endartériectomie de l'artère iliaque
37.9a.12↔	Enlèvement ou révision d'un système de modulation du myocarde (CCM)	38.16.19↔	Endartériectomie d'artères viscérales, autre
38.01↔	Incision de vaisseaux intracrâniens	38.16.99↔	Endartériectomie d'artères abdominales, autre
38.04.00↔	Incision de l'aorte, SAP	38.18.00↔	Endartériectomie de vaisseaux de membre inférieur, SAP
38.04.10↔	Incision de l'aorte ascendante et de la crosse aortique	38.18.10↔	Endartériectomie de l'artère fémorale (commune) (superficielle)
38.04.20↔	Incision de l'aorte descendante	38.18.11↔	Endartériectomie de l'artère fémorale profonde
38.04.30↔	Incision de l'aorte abdominale	38.18.12↔	Endartériectomie de l'artère poplitée
38.04.99↔	Incision de l'aorte, autre	38.18.99↔	Endartériectomie de vaisseaux de membre inférieur, autre
38.05.00↔	Incision d'autres vaisseaux thoraciques, SAP	38.32.00↔	Résection d'autres vaisseaux de la tête et du cou, avec anastomose, SAP
38.05.10↔	Incision d'autres artères thoraciques	38.32.10↔	Résection d'artères extracrâniennes de la tête et du cou, avec anastomose
38.05.20↔	Incision de veines thoraciques, SAP	38.32.20↔	Résection de veines extracrâniennes de la tête et du cou, avec anastomose, SAP
38.05.21↔	Incision de veines thoraciques profondes	38.32.21↔	Résection de la veine jugulaire, avec anastomose
		38.32.22↔	Résection de veines extracrâniennes superficielles de la tête et du cou, avec anastomose
		38.32.99↔	Résection d'autres vaisseaux de la tête et du cou, avec anastomose, autre
		38.33.00↔	Résection de vaisseaux de membre supérieur avec anastomose, SAP
		38.33.10↔	Résection d'artères de membre supérieur avec anastomose, SAP
		38.33.11↔	Résection d'artères de membre supérieur avec anastomose
		38.33.12↔	Résection de l'artère cubitale, avec anastomose
		38.33.13↔	Résection d'autres artères de l'avant-bras, avec anastomose
		38.33.14↔	Résection d'artères de la main, avec anastomose

38.33.20↔	Résection de veines de membre supérieur, avec anastomose, SAP	38.43.28↔	Résection d'autres veines profondes de membre supérieur, avec remplacement
38.33.21↔	Résection de la veine axillaire, avec anastomose	38.43.29↔	Résection de veines de membre supérieur, avec remplacement, autre
38.33.22↔	Résection d'autres veines profondes de membre supérieur, avec anastomose	38.43.99↔	Résection de vaisseaux de membre supérieur, avec remplacement, autre
38.33.23↔	Résection de veines superficielles de membre supérieur, avec anastomose	38.44.00↔	Résection de l'aorte abdominale, avec remplacement, SAP
38.33.99↔	Résection de vaisseaux de membre supérieur avec anastomose, autre	38.44.10↔	Résection de l'aorte abdominale, par voie suprarénale, avec remplacement
38.34.00↔	Résection de l'aorte, avec anastomose, SAP	38.44.11↔	Résection de l'aorte abdominale, par voie infrarénale, avec remplacement
38.34.10↔	Résection de l'aorte ascendante et de la crosse aortique, avec anastomose	38.44.12↔	Résection de l'aorte abdominale, par voie juxtarrénale, avec remplacement
38.34.20↔	Résection de l'aorte descendante, avec anastomose	38.44.99↔	Résection de l'aorte abdominale, avec remplacement, autre
38.34.30↔	Résection de l'aorte abdominale, avec anastomose	38.45.00↔	Résection de vaisseau thoracique, avec remplacement, SAP
38.34.99↔	Résection de l'aorte, avec anastomose, autre	38.45.10↔	Résection de l'aorte thoracique avec remplacement, SAP
38.35.00↔	Résection de vaisseaux thoraciques, avec anastomose, SAP	38.45.11↔	Résection de l'aorte ascendante ou de la crosse aortique, avec remplacement
38.35.10↔	Résection d'artères thoraciques, avec anastomose, SAP	38.45.12↔	Résection de l'aorte thoracique, avec remplacement
38.35.11↔	Résection de l'artère sous-clavière, avec anastomose	38.45.13↔	Résection de l'aorte thoraco-abdominale, avec remplacement
38.35.12↔	Résection du tronc brachio-céphalique, avec anastomose	38.45.14↔	Résection de l'aorte thoracique avec remplacement par prothèse hybride
38.35.13↔	Résection de l'artère pulmonaire, avec anastomose	38.45.19↔	Résection de l'aorte thoracique avec remplacement, autre
38.35.19↔	Résection d'artères thoraciques, avec anastomose, autre	38.45.20↔	Résection d'autres vaisseaux thoraciques, avec remplacement, SAP
38.35.20↔	Résection de veines thoraciques, avec anastomose, SAP	38.45.21↔	Résection de l'artère pulmonaire, avec remplacement
38.35.21↔	Résection de la veine pulmonaire, avec anastomose	38.45.22↔	Résection du tronc brachio-céphalique, avec remplacement
38.35.22↔	Résection de la veine sous-clavière, avec anastomose	38.45.29↔	Résection d'autres artères thoraciques, avec remplacement
38.35.23↔	Résection de la veine cave supérieure, avec anastomose	38.45.30↔	Résection de veine thoracique, avec remplacement, SAP
38.35.28↔	Résection de veines thoraciques et d'autres veines profondes, avec anastomose	38.45.31↔	Résection de la veine cave supérieure, avec remplacement
38.35.29↔	Résection de veines thoraciques, avec anastomose, autre	38.45.38↔	Résection d'autres veines thoraciques profondes, avec remplacement
38.35.99↔	Résection de vaisseaux thoraciques, avec anastomose, autre	38.45.39↔	Résection de veines thoraciques, avec remplacement, autre
38.36.00↔	Résection d'artères abdominales, avec anastomose, SAP	38.45.99↔	Résection de vaisseaux thoraciques, avec remplacement, autre
38.36.10↔	Résection d'artères viscérales, avec anastomose, SAP	38.46↔	Résection d'artères abdominales, avec remplacement
38.36.11↔	Résection du tronc coeliaque, avec anastomose	38.47.00↔	Résection de veines abdominales, avec remplacement, SAP
38.36.12↔	Résection de l'artère gastrique, avec anastomose	38.47.10↔	Résection de veines abdominales profondes, avec remplacement, SAP
38.36.13↔	Résection de l'artère hépatique, avec anastomose	38.47.11↔	Résection de la veine cave inférieure, avec remplacement
38.36.14↔	Résection de l'artère splénique, avec anastomose	38.47.12↔	Résection de la veine iliaque, avec remplacement
38.36.15↔	Résection de l'artère rénale, avec anastomose	38.47.19↔	Résection de veines abdominales profondes, avec remplacement, autre
38.36.16↔	Résection de l'artère mésentérique, avec anastomose	38.47.99↔	Résection de veines abdominales, avec remplacement, autre
38.36.17↔	Résection de l'artère iliaque, avec anastomose	38.48.00↔	Résection d'artères de membre inférieur, avec remplacement, SAP
38.36.19↔	Résection d'artères viscérales, avec anastomose, autre	38.48.10↔	Résection de l'artère fémorale (commune) (superficielle), avec remplacement
38.36.99↔	Résection d'artères abdominales, avec anastomose, autre	38.48.11↔	Résection de l'artère fémorale profonde, avec remplacement
38.37.00↔	Résection de veines abdominales, avec anastomose, SAP	38.48.12↔	Résection de l'artère poplitée, avec remplacement
38.37.10↔	Résection de veines abdominales profondes, avec anastomose, SAP	38.48.13↔	Résection d'artères de la jambe, avec remplacement
38.37.11↔	Résection de la veine cave inférieure, avec anastomose	38.48.99↔	Résection d'artères de membre inférieur, avec remplacement, autre
38.37.12↔	Résection de la veine iliaque, avec anastomose	38.49.00↔	Résection de veines de membre inférieur, avec remplacement, SAP
38.37.19↔	Résection de veines abdominales profondes, avec anastomose, autre	38.49.10↔	Résection de veines profondes des membre inférieur, avec remplacement
38.37.99↔	Résection de veines abdominales, avec anastomose, autre	38.49.99↔	Résection de veines de membre inférieur, avec remplacement, autre
38.38.00↔	Résection d'artères de membre inférieur, avec anastomose, SAP	38.64.00↔	Autre excision de l'aorte, SAP
38.38.10↔	Résection de l'artère fémorale (commune) (superficielle), avec anastomose	38.64.10↔	Autre excision de l'aorte thoracique
38.38.11↔	Résection de l'artère fémorale profonde, avec anastomose	38.64.20↔	Autre excision de l'aorte abdominale
38.38.12↔	Résection de l'artère poplitée, avec anastomose	38.64.99↔	Autre excision de l'aorte, autre
38.38.99↔	Résection d'artères de membre inférieur, avec anastomose, SAP	38.65.00↔	Autre excision de vaisseaux thoraciques, SAP
38.39.00↔	Résection de veines de membre inférieur, avec anastomose, SAP	38.65.10↔	Autre excision d'artères thoraciques
38.39.10↔	Résection de veines de membre inférieur avec anastomose, veines profondes	38.65.20↔	Autre excision de veines thoraciques, SAP
38.39.99↔	Résection de veines de membre inférieur, avec anastomose, autre	38.65.21↔	Autre excision de la veine cave supérieure
38.42↔	Résection d'autres vaisseaux de la tête et du cou, avec remplacement	38.65.22↔	Autre excision d'autres veines thoraciques profondes
38.43.00↔	Résection de vaisseaux de membre supérieur, avec remplacement, SAP	38.65.29↔	Autre excision de veines thoraciques, autre
38.43.10↔	Résection d'artères de membre supérieur, avec remplacement	38.65.99↔	Autre excision de vaisseaux thoraciques, autre
38.43.11↔	Résection de l'artère axillaire, avec remplacement	38.66.00↔	Autre excision d'artères abdominales, SAP
38.43.20↔	Résection de veines de membre supérieur, avec remplacement, SAP	38.66.10↔	Autre excision d'artères viscérales, SAP
38.43.21↔	Résection de la veine axillaire, avec remplacement		

38.66.11↔	Autre excision du tronc coeliaque	38.86.13↔	Autre occlusion chirurgicale de l'artère hépatique
38.66.12↔	Autre excision de l'artère gastrique	38.86.14↔	Autre occlusion chirurgicale de l'artère splénique
38.66.13↔	Autre excision de l'artère hépatique	38.86.15↔	Autre occlusion chirurgicale de l'artère rénale
38.66.14↔	Autre excision de l'artère splénique	38.86.16↔	Autre occlusion chirurgicale de l'artère mésentérique
38.66.15↔	Autre excision de l'artère rénale	38.86.17↔	Autre occlusion chirurgicale de l'artère iliaque
38.66.16↔	Autre excision de l'artère mésentérique	38.86.19↔	Autre occlusion chirurgicale d'artères viscérales, autre
38.66.17↔	Autre excision de l'artère lombaire	38.86.99↔	Autre occlusion chirurgicale d'artères abdominales, autre
38.66.18↔	Autre excision de l'artère iliaque	38.87.00↔	Autre occlusion chirurgicale de veines abdominales, SAP
38.66.19↔	Autre excision d'artères viscérales, autre	38.87.10↔	Autre occlusion chirurgicale de veines abdominales profondes, SAP
38.66.99↔	Autre excision d'artères abdominales, autre	38.87.11↔	Autre occlusion chirurgicale de la veine cave inférieure
38.67.00↔	Autre excision de veines abdominales, SAP	38.87.12↔	Autre occlusion chirurgicale des veines iliaques commune et interne
38.67.10↔	Autre excision de veines abdominales profondes, SAP	38.87.19↔	Autre occlusion chirurgicale de veines abdominales profondes, autre
38.67.11↔	Autre excision de la veine cave inférieure	38.87.99↔	Autre occlusion chirurgicale de veines abdominales, autre
38.67.12↔	Autre excision de la veine iliaque	39.22.00↔	Pontage entre aorte, artère sous-clavière et carotide, SAP
38.67.19↔	Autre excision de veines abdominales profondes, autre	39.22.10↔	Pontage de l'artère carotide, SAP
38.67.99↔	Autre excision de veines abdominales, autre	39.22.11↔	Pontage carotido-carotidien
38.68.00↔	Autre excision d'artères de membre inférieur, SAP	39.22.12↔	Pontage entre artère carotide et artère vertébrale
38.68.10↔	Autre excision d'artères de la cuisse	39.22.13↔	Pontage entre artère carotide et artère sous-clavière [pontage carotido-sous-clavier]
38.68.20↔	Autre excision d'artères de la jambe et du pied	39.22.14↔	Pontage entre artère carotide et aorte
38.68.99↔	Autre excision d'artères de membre inférieur, autre	39.22.19↔	Pontage de l'artère carotide, autre
38.69↔	Autre excision de veines de membre inférieur	39.22.20↔	Pontage de l'artère sous-clavière, SAP
38.7x.10↔	Interruption de la veine cave, par chirurgie ouverte, SAP	39.22.21↔	Pontage entre artère sous-clavière et aorte
38.7x.11↔	Insertion d'un filtre antiembolique dans la veine cave, par chirurgie ouverte	39.22.29↔	Pontage de l'artère sous-clavière, autre
38.7x.12↔	Ablation d'un filtre antiembolique dans la veine cave, par chirurgie ouverte	39.22.99↔	Pontage entre aorte, artère sous-clavière et carotide, autre
38.7x.13↔	Ligature ou plicature de la veine cave, par chirurgie ouverte	39.23↔	Autre pontage ou shunt vasculaire intrathoracique
38.7x.19↔	Interruption de la veine cave, par chirurgie ouverte, autre	39.24↔	Bypass aorto-rénal
38.82.00↔	Autre occlusion chirurgicale de vaisseaux de la tête et du cou, SAP	39.25.00↔	Pontage aorto-iliaco-fémoral, SAP
38.82.10↔	Autre occlusion chirurgicale d'artères extracrâniennes de la tête et du cou	39.25.10↔	Pontage aorto-iliaco-fémoral, aortique, SAP
38.82.20↔	Autre occlusion chirurgicale de veines extracrâniennes de la tête et du cou, SAP	39.25.11↔	Pontage aorto-iliaque
38.82.21↔	Autre occlusion chirurgicale de la veine jugulaire	39.25.12↔	Pontage aorto-fémoral
38.82.22↔	Autre occlusion chirurgicale d'autres veines extracrâniennes profondes de la tête et du cou	39.25.13↔	Pontage aorto-poplité
38.82.29↔	Autre occlusion chirurgicale de veines extracrâniennes de la tête et du cou, autre	39.25.14↔	Pontage aorto-crural
38.82.99↔	Autre occlusion chirurgicale de vaisseaux de la tête et du cou, autre	39.25.19↔	Pontage aorto-iliaco-fémoral, aortique, autre
38.83.11↔	Autre occlusion chirurgicale d'artères de la main	39.25.20↔	Pontage iliaco-fémoral, SAP
38.83.19↔	Autre occlusion chirurgicale d'autres artères de membre supérieur	39.25.21↔	Pontage ilio-iliaque
38.83.21↔	Autre occlusion chirurgicale de veines profondes de membre supérieur	39.25.22↔	Pontage ilio-fémoral
38.84.00↔	Autre occlusion chirurgicale de l'aorte, SAP	39.25.23↔	Pontage ilio-poplité
38.84.10↔	Autre occlusion chirurgicale de l'aorte thoracique	39.25.24↔	Pontage ilio-crural
38.84.20↔	Autre occlusion chirurgicale de l'aorte abdominale	39.25.29↔	Pontage iliaco-fémoral, autre
38.84.31↔	Ligature du canal artériel persistant	39.25.30↔	Pontage par le trou obturateur (extra-anatomique)
38.84.99↔	Autre occlusion chirurgicale de l'aorte, autre	39.25.99↔	Pontage aorto-iliaco-fémoral, autre
38.85.00↔	Autre occlusion chirurgicale d'autres vaisseaux thoraciques, SAP	39.26.00↔	Autre pontage ou shunt vasculaire intra-abdominal, SAP
38.85.10↔	Autre occlusion chirurgicale d'autres artères thoraciques, SAP	39.26.10↔	Autre pontage ou shunt vasculaire intra-abdominal, artères viscérales
38.85.11↔	Autre occlusion chirurgicale de l'artère sous-clavière	39.26.11↔	Autre pontage ou shunt vasculaire intra-abdominal, aorte
38.85.12↔	Autre occlusion chirurgicale de l'artère pulmonaire	39.26.12↔	Autre pontage ou shunt vasculaire intra-abdominal, artère rénale
38.85.13↔	Autre occlusion chirurgicale du tronc brachio-céphalique	39.26.19↔	Autre pontage ou shunt vasculaire intra-abdominal, autres artères viscérales
38.85.19↔	Autre occlusion chirurgicale d'autres artères thoraciques, autre	39.26.99↔	Autre pontage ou shunt vasculaire intra-abdominal, autre
38.85.20↔	Autre occlusion chirurgicale de veines thoraciques, SAP	39.29.00↔	Autre pontage ou shunt vasculaire (périphérique), SAP
38.85.21↔	Autre occlusion chirurgicale de la veine cave supérieure	39.29.10↔	Pontage ou shunt vasculaire d'artères de membre inférieur, SAP
38.85.22↔	Autre occlusion chirurgicale de la veine pulmonaire	39.29.11↔	Shunt ou pontage vasculaire fémoro-fémoral
38.85.23↔	Autre occlusion chirurgicale de la veine sous-clavière	39.29.12↔	Shunt ou pontage vasculaire fémoro-poplité
38.85.28↔	Autre occlusion chirurgicale d'autres veines thoraciques profondes	39.29.13↔	Shunt ou pontage vasculaire fémoro-crural
38.85.29↔	Autre occlusion chirurgicale de veines thoraciques, autre	39.29.14↔	Shunt ou pontage vasculaire fémoro-pédieux
38.85.99↔	Autre occlusion chirurgicale d'autres vaisseaux thoraciques, autre	39.29.15↔	Shunt ou pontage vasculaire poplitéo-crural ou poplitéo-pédieux
38.86.00↔	Autre occlusion chirurgicale d'artères abdominales, SAP	39.29.16↔	Pontage ou shunt vasculaire d'artères de la jambe et du pied
38.86.10↔	Autre occlusion chirurgicale d'artères viscérales, SAP	39.29.19↔	Pontage ou shunt vasculaire d'artères de membre inférieur, autre
38.86.11↔	Autre occlusion chirurgicale du tronc coeliaque	39.29.20↔	Pontage ou shunt vasculaire d'artères de membre supérieur
38.86.12↔	Autre occlusion chirurgicale de l'artère gastrique	39.29.30↔	Autre pontage ou shunt vasculaire (périphérique), extra-anatomique, SAP
		39.29.31↔	Shunt ou pontage vasculaire sous-clavio-fémoral
		39.29.32↔	Shunt ou pontage vasculaire axillo-fémoral
		39.29.33↔	Pontage croisé fémoro-fémoral
		39.29.39↔	Autre pontage ou shunt vasculaire (périphérique), extra-anatomique, autre

39.29.40↔	Shunt ou pontage vasculaire de veines	39.52.19↔	Autre réparation d'anévrisme de vaisseaux de la tête et du cou, autre
39.29.80↔	Shunt peropératoire temporaire, SAP	39.52.20↔	Autre réparation d'anévrisme de l'aorte, SAP
39.29.81↔	Shunt peropératoire temporaire, artério-artériel	39.52.21↔	Autre réparation chirurgicale ouverte d'anévrisme de l'aorte ascendante, de la crosse aortique et de l'aorte thoracique
39.29.82↔	Shunt peropératoire temporaire, artério-veineux	39.52.22↔	Autre réparation chirurgicale ouverte d'anévrisme de l'aorte abdominale
39.29.89↔	Shunt peropératoire temporaire, autre	39.52.29↔	Autre réparation d'anévrisme de l'aorte, autre
39.29.99↔	Autre pontage ou shunt vasculaire (périphérique), autre	39.54.00↔	Opération de réentrée, SAP
39.31.10↔	Suture d'artère de la tête et du cou, SAP	39.54.10↔	Opération de réentrée, aorte thoracique
39.31.11↔	Suture d'artère intracrânienne	39.54.20↔	Opération de réentrée, aorte abdominale
39.31.19↔	Suture d'artère de la tête et du cou, autre	39.54.99↔	Opération de réentrée, autre
39.31.20↔	Suture d'artère du bras, SAP	39.55↔	Réimplantation de vaisseau rénal aberrant
39.31.21↔	Suture de l'artère axillaire	39.56.00↔	Réparation de vaisseau sanguin, avec patch de tissu (plastie), SAP
39.31.22↔	Suture de l'artère brachiale	39.56.10↔	Réparation de vaisseaux de la tête et du cou avec patch de tissu, SAP
39.31.29↔	Suture d'artère du bras, autre	39.56.11↔	Réparation de vaisseaux intracrâniens avec patch de tissu
39.31.30↔	Suture d'artère de l'avant-bras	39.56.12↔	Réparation de la veine jugulaire avec patch de tissu
39.31.40↔	Suture d'artère de la main	39.56.19↔	Réparation de vaisseaux de la tête et du cou avec patch de tissu, autre
39.31.50↔	Suture d'artère du membre inférieur	39.56.20↔	Réparation de vaisseaux du membre supérieur avec patch de tissu, SAP
39.31.60↔	Suture de l'aorte, SAP	39.56.21↔	Réparation d'artères du membre supérieur avec patch de tissu
39.31.61↔	Suture de l'aorte thoracique	39.56.22↔	Réparation de la veine sous-clavière, de la veine axillaire et de la veine brachio-céphalique avec patch de tissu
39.31.62↔	Suture de l'aorte abdominale	39.56.23↔	Réparation d'autres veines profondes du membre supérieur avec patch de tissu
39.31.69↔	Suture de l'aorte, autre	39.56.29↔	Réparation de vaisseaux du membre supérieur avec patch de tissu, autre
39.31.70↔	Suture d'autres artères thoraciques, SAP	39.56.30↔	Réparation de vaisseaux thoraciques avec patch de tissu, SAP
39.31.71↔	Suture de l'artère pulmonaire	39.56.31↔	Réparation de l'aorte thoracique avec patch de tissu
39.31.72↔	Suture du tronc brachio-céphalique	39.56.32↔	Réparation de la veine pulmonaire avec patch de tissu
39.31.73↔	Suture de l'artère sous-clavière	39.56.33↔	Réparation de la veine cave supérieure avec patch de tissu
39.31.79↔	Suture d'artères thoraciques, autre	39.56.39↔	Réparation de vaisseaux thoraciques avec patch de tissu, autre
39.31.80↔	Suture d'artères abdominales, SAP	39.56.40↔	Réparation d'artères abdominales avec patch de tissu, SAP
39.31.81↔	Suture du tronc coeliaque	39.56.41↔	Réparation de l'aorte abdominale avec patch de tissu
39.31.82↔	Suture de l'artère gastrique	39.56.42↔	Réparation du tronc coeliaque avec patch de tissu
39.31.83↔	Suture de l'artère hépatique	39.56.43↔	Réparation de l'artère gastrique avec patch de tissu
39.31.84↔	Suture de l'artère splénique	39.56.44↔	Réparation de l'artère hépatique avec patch de tissu
39.31.85↔	Suture de l'artère rénale	39.56.45↔	Réparation de l'artère splénique avec patch de tissu
39.31.86↔	Suture de l'artère mésentérique	39.56.46↔	Réparation de l'artère rénale avec patch de tissu
39.31.87↔	Suture de l'artère lombaire	39.56.47↔	Réparation de l'artère mésentérique avec patch de tissu
39.31.88↔	Suture de l'artère iliaque	39.56.48↔	Réparation de l'artère iliaque avec patch de tissu
39.31.89↔	Suture d'artères abdominales, autre	39.56.49↔	Réparation d'artères abdominales avec patch de tissu, autre
39.32.11↔	Suture de veine intracrânienne	39.56.50↔	Réparation de veines abdominales avec patch de tissu, SAP
39.32.19↔	Suture de veine de la tête et du cou, autre	39.56.51↔	Réparation de la veine cave inférieure avec patch de tissu
39.32.30↔	Suture de veine thoracique, SAP	39.56.52↔	Réparation de la veine iliaque avec patch de tissu
39.32.31↔	Suture de la veine cave supérieure	39.56.59↔	Réparation de veines abdominales avec patch de tissu, autre
39.32.32↔	Suture de la veine brachio-céphalique	39.56.60↔	Réparation de vaisseaux du membre inférieur avec patch de tissu, SAP
39.32.39↔	Suture de veine thoracique, autre	39.56.61↔	Réparation d'artères du membre inférieur avec patch de tissu
39.32.40↔	Suture de veine abdominale, SAP	39.56.62↔	Réparation de la veine fémorale et de la veine poplitée avec patch de tissu
39.32.41↔	Suture de la veine cave inférieure	39.56.63↔	Réparation d'autres veines profondes du membre inférieur avec patch de tissu
39.32.42↔	Suture des veines iliaques commune et interne	39.56.64↔	Réparation de veines superficielles de la cuisse avec patch de tissu
39.49.10↔	Révision d'anastomose vasculaire	39.56.69↔	Réparation de vaisseaux du membre inférieur avec patch de tissu, autre
39.49.30↔	Remplacement de conduit cardiaque	39.56.99↔	Réparation de vaisseau sanguin avec patch de tissu (plastie), autre
39.50.00↔	Angioplastie ou athérectomie d'autre(s) vaisseau(x) non-coronaire(s), SAP	39.57.00↔	Réparation de vaisseau sanguin avec patch synthétique (plastie), SAP
39.50.10↔	Angioplastie ou athérectomie d'autre(s) vaisseau(x) non-coronaire(s) par ballonnet, SAP	39.57.10↔	Réparation de vaisseaux de la tête et du cou avec patch synthétique, SAP
39.50.11↔	Angioplastie ou athérectomie d'autre(s) vaisseau(x) non-coronaire(s) par ballonnet simple	39.57.11↔	Réparation de vaisseaux intracrâniens avec patch synthétique
39.50.12↔	Angioplastie ou athérectomie d'autre(s) vaisseau(x) non-coronaire(s) par ballonnet à lames	39.57.12↔	Réparation d'artères extracrâniennes de la tête et du cou avec patch synthétique
39.50.13↔	Angioplastie ou athérectomie d'autre(s) vaisseau(x) non-coronaire(s) par ballonnet de cryoplastie	39.57.13↔	Réparation de la veine jugulaire avec patch synthétique
39.50.14↔	Angioplastie ou athérectomie d'autre(s) vaisseau(x) non-coronaire(s) par ballonnet à élution médicamenteuse	39.57.19↔	Réparation de vaisseaux de la tête et du cou avec patch synthétique, autre
39.50.19↔	Angioplastie ou athérectomie d'autre(s) vaisseau(x) non-coronaire(s) par autre ballonnet		
39.50.20↔	Angioplastie par laser à lame d'autre(s) vaisseau(x) non-coronaire(s)		
39.50.21↔	Angioplastie, thrombectomie d'autre(s) vaisseau(x) non-coronaire(s)		
39.50.99↔	Angioplastie ou athérectomie d'autre(s) vaisseau(x) non-coronaire(s), autre		
39.52.00↔	Autre réparation d'anévrisme, SAP		
39.52.10↔	Autre réparation d'anévrisme de vaisseaux de la tête et du cou, SAP		
39.52.11↔	Autre réparation d'anévrisme de vaisseaux intracrâniens		

39.57.20↔	Réparation de vaisseaux du membre supérieur avec patch synthétique, SAP	39.59.61↔	Autre réparation de l'aorte abdominale
39.57.21↔	Réparation d'artères du membre supérieur avec patch synthétique	39.59.62↔	Autre réparation du tronc coeliaque
39.57.22↔	Réparation de la veine sous-clavière, de la veine axillaire et de la veine brachio-céphalique avec patch synthétique	39.59.63↔	Autre réparation de l'artère gastrique
39.57.23↔	Réparation d'autres veines profondes du membre supérieur avec patch synthétique	39.59.64↔	Autre réparation de l'artère hépatique
39.57.29↔	Réparation de vaisseaux du membre supérieur avec patch synthétique, autre	39.59.65↔	Autre réparation de l'artère splénique
39.57.30↔	Réparation de vaisseaux thoraciques avec patch synthétique, SAP	39.59.66↔	Autre réparation de l'artère rénale
39.57.31↔	Réparation de l'aorte thoracique avec patch synthétique	39.59.67↔	Autre réparation de l'artère mésentérique
39.57.32↔	Réparation de la veine pulmonaire avec patch synthétique	39.59.68↔	Autre réparation de l'artère iliaque
39.57.33↔	Réparation de la veine cave supérieure avec patch synthétique	39.59.69↔	Autre réparation d'artères abdominales, autre
39.57.39↔	Réparation de vaisseaux thoraciques avec patch synthétique, autre	39.59.70↔	Autre réparation de veines abdominales, SAP
39.57.40↔	Réparation d'artères abdominales avec patch synthétique, SAP	39.59.71↔	Autre réparation de la veine cave inférieure
39.57.41↔	Réparation de l'aorte abdominale avec patch synthétique	39.59.72↔	Autre réparation de la veine iliaque
39.57.42↔	Réparation du tronc coeliaque avec patch synthétique	39.59.79↔	Autre réparation de veines abdominales, autre
39.57.43↔	Réparation de l'artère gastrique avec patch synthétique	39.59.80↔	Autre réparation de vaisseaux de membre inférieur, SAP
39.57.44↔	Réparation de l'artère hépatique avec patch synthétique	39.59.81↔	Autre réparation d'artères de membre inférieur
39.57.45↔	Réparation de l'artère splénique avec patch synthétique	39.59.82↔	Autre réparation de la veine fémorale
39.57.46↔	Réparation de l'artère rénale avec patch synthétique	39.59.83↔	Autre réparation de la veine poplitée
39.57.47↔	Réparation de l'artère mésentérique avec patch synthétique	39.59.88↔	Autre réparation d'autres veines profondes du membre inférieur
39.57.48↔	Réparation de l'artère iliaque avec patch synthétique	39.59.89↔	Autre réparation de vaisseaux de membre inférieur, autre
39.57.49↔	Réparation d'artères abdominales avec patch synthétique, autre	39.59.90↔	Autre réparation de vaisseau, plastie de valves veineuses
39.57.50↔	Réparation de veines abdominales avec patch synthétique, SAP	39.75.11↔	Intervention vasculaire transluminale percutanée, autres vaisseaux, thrombectomie à lame rotative
39.57.51↔	Réparation de la veine cave inférieure avec patch synthétique	39.76.00↔	Intervention endovasculaire transluminale percutanée sur vaisseau(x) (extracrânien(s)) précérébral(aux), SAP
39.57.52↔	Réparation de la veine iliaque avec patch synthétique	39.76.10↔	Angioplastie percutanée à ballonnet de vaisseau(x) (extracrânien(s)) précérébral(aux)
39.57.59↔	Réparation de veines abdominales avec patch synthétique, autre	39.76.20↔	Angioplastie percutanée de vaisseau(x) (extracrânien(s)) précérébral(aux), système à lame rotative ou multilames
39.57.60↔	Réparation de vaisseaux du membre inférieur avec patch synthétique, SAP	39.76.30↔	Angioplastie percutanée au laser de vaisseau(x) (extracrânien(s)) précérébral(aux)
39.57.61↔	Réparation d'artères du membre inférieur avec patch synthétique	39.76.40↔	Athérectomie percutanée de vaisseau(x) (extracrânien(s)) précérébral(aux)
39.57.62↔	Réparation de la veine fémorale et de la veine poplitée avec patch synthétique	39.76.60↔	Thrombectomie percutanée de vaisseau(x) (extracrânien(s)) précérébral(aux), SAP
39.57.63↔	Réparation d'autres veines profondes du membre inférieur avec patch synthétique	39.76.61↔	Thrombectomie percutanée à lame rotative de vaisseau(x) (extracrânien(s)) précérébral(aux)
39.57.64↔	Réparation de veines superficielles de la cuisse avec patch synthétique	39.76.62↔	Thrombectomie percutanée de vaisseau(x) extracrânien(s) assistée par stent
39.57.69↔	Réparation de vaisseaux du membre inférieur avec patch synthétique, autre	39.76.69↔	Thrombectomie percutanée de vaisseau(x) (extracrânien(s)) précérébral(aux), autre
39.57.99↔	Réparation de vaisseau sanguin avec patch synthétique (plastie), autre	39.76.99↔	Intervention endovasculaire transluminale percutanée sur vaisseau(x) (extracrânien(s)) précérébral(aux), autre
39.58↔	Réparation de vaisseau sanguin, avec patch de type non précisé	39.8x.00↔	Opération du corps carotidien, du sinus carotidien et d'autres corps vasculaires, SAP
39.59.10↔	Transposition d'artères, SAP	39.8x.10↔	Exploration du corps carotidien et d'autres corps vasculaires
39.59.30↔	Autre réparation de vaisseaux de la tête et du cou, SAP	39.8x.11↔	Excision du corps carotidien et d'autres corps vasculaires
39.59.31↔	Autre réparation de vaisseaux intracrâniens	39.8x.21↔	Révision sans remplacement de générateur d'impulsions pour activation du baroréflexe
39.59.32↔	Autre réparation d'artère vertébrale extracrânienne	39.8x.22↔	Ablation de générateur d'impulsions pour activation du baroréflexe
39.59.33↔	Autre réparation d'artères extracrâniennes de la tête et du cou, autre	39.8x.30↔	Implantation ou remplacement d'électrode(s) pour activation du baroréflexe
39.59.34↔	Autre réparation de la veine jugulaire	39.8x.31↔	Révision sans remplacement d'électrode(s) pour activation du baroréflexe
39.59.39↔	Autre réparation de vaisseaux de la tête et du cou, autre	39.8x.32↔	Ablation d'électrode(s) pour activation du baroréflexe
39.59.40↔	Autre réparation de vaisseaux de membre supérieur, SAP	39.8x.99↔	Opération du corps carotidien, du sinus carotidien et d'autres corps vasculaires, autre
39.59.41↔	Autre réparation d'artères de membre supérieur	39.90.00↔	Insertion de stent(s) dans un/des vaisseau(x) périphérique(s) sans libération de substance médicamenteuse, SAP
39.59.42↔	Autre réparation de la veine sous-clavière, de la veine axillaire et de la veine brachio-céphalique	39.90.10↔	Insertion de stent(s) dans des vaisseaux non cardiaques, stents nus
39.59.48↔	Autre réparation d'autres veines profondes du membre supérieur	39.90.11↔	Insertion de stent(s) dans des vaisseaux non cardiaques, stents biorésorbables
39.59.49↔	Autre réparation de vaisseaux de membre supérieur, autre	39.90.12↔	Insertion de stent(s) dans des vaisseaux non cardiaques, stents à grand lumen, SAP
39.59.50↔	Autre réparation de vaisseaux thoraciques, SAP	39.90.13↔	Insertion de stent(s) dans des vaisseaux non cardiaques, stents à grand lumen, non couverts
39.59.51↔	Autre réparation de l'aorte thoracique	39.90.14↔	Insertion de stent(s) dans des vaisseaux non cardiaques, stents à grand lumen, couverts
39.59.52↔	Autre réparation de l'artère pulmonaire	39.90.15↔	Insertion de stent(s) dans des vaisseaux non cardiaques, stents couverts (stentgrafts) dans des vaisseaux sans anévrisme
39.59.53↔	Autre réparation d'artères thoraciques, autre		
39.59.54↔	Autre réparation de la veine pulmonaire		
39.59.55↔	Autre réparation de la veine cave supérieure		
39.59.59↔	Autre réparation de vaisseaux thoraciques, autre		
39.59.60↔	Autre réparation d'artères abdominales, SAP		

39.90.16↔	Insertion de stent(s) dans des vaisseaux non cardiaques, stents couverts à surface bioactive	41.93↔	Excision de rate surnuméraire
39.90.17↔	Insertion de stent(s) vasculaire(s) périphérique(s), stent(s) multicouches	41.94↔	Transplantation de rate
39.90.19↔	Insertion de stent(s) dans des vaisseaux non cardiaques, autres stents	41.95.00↔	Réparation et opération plastique de la rate, SAP
39.90.30↔	Insertion de stent(s) extra-long(s) (>10 cm) dans des vaisseaux non cardiaques, SAP	41.95.10↔	Réparation de la rate, suture
39.90.31↔	Insertion de stent(s) nus extra-long(s) (>10 cm) dans des vaisseaux non cardiaques	41.95.99↔	Réparation et opération plastique de la rate, autre
39.90.32↔	Insertion de stent(s) couverts extralongs (>10 cm) dans des vaisseaux non cardiaques	41.99↔	Autres opérations de la rate
39.90.39↔	Insertion de stent(s) extra-long(s) (>10 cm) dans des vaisseaux non cardiaques, autre	42.09.11↔	Autre incision chirurgicale ouverte de l'œsophage
39.90.99↔	Insertion de stent(s) vasculaire(s) périphérique(s) sans libération de substance médicamenteuse, autre	42.09.12↔	Autre incision laparoscopique de l'œsophage
39.99.10↔	Aortopexie	42.10↔	Œsophagostomie, SAP
39.99.20↔	Opérations d'anomalies vasculaires congénitales, SAP	42.11↔	Œsophagostomie cervicale
39.99.21↔	Opérations d'anomalie congénitale de l'isthme aortique (sténose) ou d'interruption de la crosse aortique	42.12↔	Extériorisation du sac œsophagien
39.99.22↔	Opérations d'anomalie congénitale de l'artère ou de la veine pulmonaire ou d'une artère sous-clavière droite rétro-œsophagienne (arteria lusoria)	42.19↔	Autre fistulisation externe de l'œsophage
39.99.23↔	Opérations d'anomalies congénitales de la veine cave	42.21↔	Œsophagoscopie opératoire par incision
39.99.24↔	Opération et unifocalisation de vaisseaux collatéraux congénitaux	42.40↔	Œsophagectomie, SAP
39.99.30↔	Fermeture par cathéter du canal artériel de Botal, SAP	42.41.00↔	Œsophagectomie partielle, SAP
39.99.31↔	Fermeture par cathéter du canal artériel de Botal, avec coil	42.41.10↔	Œsophagectomie partielle, sans rétablissement de continuité
39.99.32↔	Fermeture par cathéter du canal artériel de Botal, avec obturateur d'Amplatz	42.41.20↔	Œsophagectomie partielle, avec rétablissement de continuité
39.99.38↔	Fermeture par cathéter du canal artériel de Botal, autre	42.41.99↔	Œsophagectomie partielle, autre
39.99.39↔	Opérations d'autres anomalies vasculaires congénitales	42.42.00↔	Œsophagectomie totale, SAP
40.22.00↔	Excision de ganglion lymphatique mammaire interne, SAP	42.42.10↔	Œsophagectomie totale, sans rétablissement de la continuité
40.22.10↔	Excision de ganglion lymphatique mammaire interne, par thoracoscopie	42.42.20↔	Œsophagectomie totale avec rétablissement de la continuité, par voie transmédiastinale
40.22.20↔	Excision chirurgicale ouverte de ganglion lymphatique mammaire interne	42.42.21↔	Œsophagectomie totale avec rétablissement de la continuité, par voie thoraco-abdominale
40.22.99↔	Excision de ganglion lymphatique mammaire interne, autre	42.42.29↔	Œsophagectomie totale avec rétablissement de la continuité, par autre abord
40.29.10↔	Excision de ganglion lymphatique médiastinal, SAP	42.42.99↔	Œsophagectomie totale, autre
40.29.11↔	Excision chirurgicale ouverte de ganglion lymphatique médiastinal	42.51.00↔	Anastomose œsophago-œsophagienne intrathoracique, SAP
40.29.12↔	Excision de ganglion lymphatique médiastinal, par thoracoscopie	42.51.10↔	Anastomose œsophago-œsophagienne intrathoracique, correction d'atrésie pour rétablissement du transit pharyngo-œsophagien et réparation de fistule trachéo-œsophagienne congénitale
40.29.19↔	Excision de ganglion lymphatique médiastinal, autre	42.51.99↔	Anastomose œsophago-œsophagienne intrathoracique, autre
40.29.20↔	Excision de ganglion lymphatique para-aortique	42.52↔	Anastomose œso-gastrique intrathoracique
40.29.30↔	Excision de ganglion lymphatique iliaque	42.53↔	Anastomose œsophagienne intrathoracique avec interposition d'intestin grêle
40.29.70↔	Excision de lymphangiome ou d'hygroma kystique	42.54↔	Autre anastomose œso-entérale intrathoracique
40.29.80↔	Excision d'adénopathie abdominale, excision de plusieurs ganglions (avec biopsie du foie), SAP	42.55↔	Anastomose œsophagienne intrathoracique avec interposition colique
40.29.81↔	Excision d'adénopathie abdominale, excision de plusieurs ganglions (avec biopsie du foie), chirurgie ouverte [laparotomie de stadification]	42.56↔	Autre anastomose œso-colique intrathoracique
40.29.82↔	Excision d'adénopathie abdominale, excision de plusieurs ganglions (avec biopsie du foie), par laparoscopie [laparotomie de stadification]	42.58↔	Anastomose œsophagienne intrathoracique avec autre interposition
40.29.89↔	Excision d'adénopathie abdominale, excision de plusieurs ganglions (avec biopsie du foie), autre	42.59↔	Anastomose intrathoracique de l'œsophage, autre
40.29.99↔	Excision simple d'autre structure lymphatique, autre	42.61↔	Œsophago-œsophagostomie anté sternale
40.62↔	Fistulisation du canal thoracique	42.62↔	Œsophago-gastrostomie anté sternale
40.63↔	Fermeture de fistule du canal thoracique	42.63↔	Anastomose œsophagienne anté sternale avec interposition d'intestin grêle
40.64↔	Ligature du canal thoracique	42.64↔	Autre œsophago-entérostomie anté sternale
40.69↔	Opération du canal thoracique, autre	42.65↔	Anastomose œsophagienne anté sternale avec interposition colique
40.9x.10↔	Anastomose pour résorption de lymphoedème	42.66↔	Autre œsophago-colostomie anté sternale
40.9x.20↔	Incision de lymphocèle	42.68↔	Autre anastomose œsophagienne anté sternale avec interposition
41.2↔	Splénectomie	42.69↔	Anastomose œsophagienne anté sternale, autre
41.41↔	Marsupialisation de kyste de la rate	42.7x.11↔	Œsophagomyotomie chirurgicale ouverte
41.42.00↔	Excision ou destruction de lésion ou de tissu de la rate, SAP	42.7x.12↔	Œsophagomyotomie laparoscopique
41.42.10↔	Excision de lésion ou de tissu de la rate	42.7x.21↔	Œsophagomyotomie pharyngo-cervicale chirurgicale ouverte
41.42.20↔	Destruction de lésion ou de tissu de la rate	42.7x.22↔	Œsophagomyotomie pharyngo-cervicale par laparoscopie
41.42.99↔	Excision ou destruction de lésion ou de tissu de la rate, autre	42.7x.31↔	Œsophago-gastrostomie chirurgicale ouverte
41.43↔	Splénectomie partielle	42.7x.32↔	Œsophago-gastrostomie laparoscopique
41.5↔	Splénectomie totale	42.81.20↔	Insertion et remplacement de prothèse non auto-expandible (tube permanent) dans l'œsophage, par chirurgie ouverte
		42.81.21↔	Insertion et remplacement de deux prothèses non auto-expandibles (tubes permanents) dans l'œsophage, par chirurgie ouverte
		42.81.22↔	Insertion et remplacement de plus de deux prothèses non auto-expandibles (tubes permanents) dans l'œsophage, par chirurgie ouverte
		42.81.30↔	Insertion et remplacement de prothèse non auto-expandible (tube permanent) dans l'œsophage, par laparoscopie

42.81.31↔	Insertion et remplacement de deux prothèses non auto-expansibles (tubes permanents) dans l'œsophage, par laparoscopie	43.99.10↔	Gastrectomie résiduelle à la suite d'une intervention bariatrique, chirurgicale ouverte
42.81.32↔	Insertion et remplacement de plus de deux prothèses non auto-expansibles (tubes permanents) dans l'œsophage, par laparoscopie	43.99.11↔	Gastrectomie résiduelle à la suite d'une intervention bariatrique, laparoscopique
42.81.50↔	Insertion et remplacement de prothèse auto-expansibles (tube permanent) dans l'œsophage, par chirurgie ouverte	43.99.99↔	Autre gastrectomie totale, autre
42.81.51↔	Insertion et remplacement de deux prothèses auto-expansibles (tubes permanents) dans l'œsophage, par chirurgie ouverte	44.11↔	Gastroscopie transabdominale
42.81.52↔	Insertion et remplacement de plus de deux prothèses auto-expansibles (tubes permanents) dans l'œsophage, par chirurgie ouverte	44.29↔	Pyloroplastie, autre
42.81.60↔	Insertion et remplacement de prothèse auto-expansibles (tube permanent) dans l'œsophage, par laparoscopie	44.5x.00↔	Révision d'anastomose gastrique, SAP
42.81.61↔	Insertion et remplacement de deux prothèses auto-expansibles (tubes permanents) dans l'œsophage, par laparoscopie	44.5x.10↔	Révision d'anastomose gastrique après opération de Billroth I et II
42.81.62↔	Insertion et remplacement de plus de deux prothèses auto-expansibles (tubes permanents) dans l'œsophage, par laparoscopie	44.5x.21↔	Révision d'anastomose gastrique après bypass gastrique ou avec interposition intestinale, chirurgicale ouverte
42.82↔	Suture de lacération de l'œsophage	44.5x.22↔	Révision d'anastomose gastrique après bypass gastrique ou avec interposition intestinale, laparoscopique
42.83↔	Fermeture d'œsophagostomie	44.5x.33↔	Révision de poche après bypass gastrique, sans création, par chirurgie ouverte
42.85↔	Réparation de sténose œsophagienne	44.5x.34↔	Révision de poche après bypass gastrique, sans création, par laparoscopie
42.87↔	Autre greffe de l'œsophage	44.5x.35↔	Révision de poche après bypass gastrique, avec création, par chirurgie ouverte
42.89↔	Réparation de l'œsophage, autre	44.5x.36↔	Révision de poche après bypass gastrique, avec création, par laparoscopie
43.0↔	Gastrotomie	44.5x.41↔	Révision à la suite d'une dérivation bilio-pancréatique [BPD], chirurgicale ouverte
43.5↔	Gastrectomie partielle, avec anastomose œsophagienne	44.5x.42↔	Révision à la suite d'une dérivation bilio-pancréatique [BPD], laparoscopique
43.6x.00↔	Gastrectomie partielle, avec anastomose duodénale, SAP	44.5x.43↔	Intervention inversée à la suite d'une dérivation bilio-pancréatique [BPD], chirurgicale ouverte
43.6x.10↔	Résection du pylore avec anastomose duodénale	44.5x.44↔	Intervention inversée à la suite d'une dérivation bilio-pancréatique [BPD], laparoscopique
43.6x.20↔	Opération de Billroth I	44.5x.51↔	Intervention inversée après bypass gastrique, chirurgicale ouverte
43.6x.99↔	Gastrectomie partielle, avec anastomose duodénale, autre	44.5x.52↔	Intervention inversée après bypass gastrique, laparoscopique
43.70↔	Gastrectomie partielle, avec anastomose jéjunale et iléale, SAP	44.5x.99↔	Révision d'anastomose gastrique, autre
43.71.11↔	Gastrectomie partielle (résection des 2/3) avec anastomose jéjunale	44.61↔	Suture de lacération de l'estomac
43.71.21↔	Gastrectomie partielle (résection des 4/5) avec anastomose jéjunale	44.63.00↔	Fermeture d'autre fistule gastrique, SAP
43.72.11↔	Gastrectomie partielle (résection des 2/3) avec anastomose iléale	44.63.11↔	Fermeture chirurgicale ouverte d'autre fistule gastrique
43.72.21↔	Gastrectomie partielle (résection des 4/5) avec anastomose iléale	44.63.12↔	Fermeture laparoscopique d'autre fistule gastrique
43.79↔	Gastrectomie partielle, avec anastomose jéjunale et iléale, autres	44.63.99↔	Fermeture d'autre fistule gastrique, autre
43.81↔	Gastrectomie partielle, avec transposition jéjunale	44.64↔	Gastropexie
43.89.00↔	Autre gastrectomie partielle, SAP	44.65.00↔	Œsophago-gastroplastie, SAP
43.89.09↔	Autre gastrectomie partielle, autre	44.65.10↔	Œsophago-gastroplastie chirurgicale ouverte, plastie du cardia
43.89.10↔	Résection segmentaire de l'estomac	44.65.20↔	Œsophago-gastroplastie chirurgicale ouverte, (hémi-)fundoplicature
43.89.20↔	Dérivation bilio-pancréatique de l'estomac selon Scopinaro, technique à ciel ouvert	44.65.99↔	Œsophago-gastroplastie, autre
43.89.21↔	Dérivation bilio-pancréatique de l'estomac selon Scopinaro, par laparoscopie	44.66.00↔	Autres mesures de reconstruction de la fonction du sphincter gastro-œsophagien, SAP
43.89.30↔	Dérivation bilio-pancréatique de l'estomac avec switch duodénal [BPD-DS], chirurgicale ouverte	44.66.11↔	Plastie hiatale lors d'une intervention bariatrique, chirurgicale ouverte
43.89.31↔	Dérivation bilio-pancréatique de l'estomac avec switch duodénal [BPD-DS], laparoscopique	44.66.99↔	Autres mesures de reconstruction de la fonction du sphincter gastro-œsophagien, autre
43.89.40↔	Tubulisation gastrique (sleeve resection), technique à ciel ouvert	44.67.00↔	Interventions laparoscopiques de restauration de fonction du sphincter gastro-œsophagien, SAP
43.89.41↔	Tubulisation gastrique (sleeve resection), par laparoscopie	44.67.10↔	Interventions laparoscopiques de restauration de fonction du sphincter gastro-œsophagien, plastie laparoscopique du cardia
43.89.42↔	Sleeve resection après mise en place d'un anneau gastrique, chirurgicale ouverte	44.67.20↔	Interventions laparoscopiques de restauration de fonction du sphincter gastro-œsophagien, (hémi-)fundoplicature laparoscopique
43.89.43↔	Sleeve resection après mise en place d'un anneau gastrique, laparoscopique	44.67.99↔	Interventions laparoscopiques de restauration de fonction du sphincter gastro-œsophagien, autre
43.89.44↔	Re-sleeve resection, chirurgicale ouverte	44.68↔	Gastroplastie
43.89.45↔	Re-sleeve resection, laparoscopique	44.69↔	Autre réparation de l'estomac, autre
43.89.50↔	Switch duodénal après sleeve resection (seconde intervention), technique à ciel ouvert	44.92↔	Manipulation peropératoire de l'estomac
43.89.51↔	Switch duodénal après sleeve resection (seconde intervention), par laparoscopie	44.93↔	Insertion de ballonnet gastrique
43.89.61↔	Gastrectomie partielle avec gastro-gastrostomie	44.94↔	Enlèvement de ballonnet gastrique
43.91↔	Gastrectomie totale avec interposition intestinale	44.95.00↔	Opération restrictive de l'estomac, SAP
43.92↔	Œsophago-duodénostomie ou œsophago-jéjunostomie avec gastrectomie complète	44.95.09↔	Opération restrictive de l'estomac, autre
43.99.00↔	Autre gastrectomie totale, SAP	44.95.11↔	Gastric banding, chirurgical ouvert
		44.95.12↔	Gastric banding, laparoscopique
		44.95.21↔	Gastroplastie verticale, par chirurgie ouverte
		44.95.22↔	Gastroplastie verticale, par laparoscopie
		44.96.00↔	Révision d'opération restrictive de l'estomac, SAP

44.96.11↔	Remise en place de l'anneau après Gastric Banding, chirurgicale ouverte	45.97.11↔	Création d'une anastomose basse sur l'intestin grêle, par chirurgie ouverte
44.96.12↔	Remise en place de l'anneau après Gastric Banding, laparoscopique	45.97.12↔	Création d'une anastomose basse sur l'intestin grêle, par laparoscopie
44.96.13↔	Changement de l'anneau après Gastric Banding, chirurgical ouvert	45.98.11↔	Révision d'anastomose de l'intestin grêle
44.96.14↔	Changement de l'anneau après Gastric Banding, laparoscopique	45.98.12↔	Révision d'anastomose du gros intestin
44.96.16↔	Réparation du cathéter après Gastric Banding, avec intervention intra-abdominale, chirurgicale ouverte	45.98.13↔	Révision d'une anastomose à l'anus
44.96.17↔	Réparation du cathéter après Gastric Banding, avec intervention intra-abdominale, laparoscopique	45.99↔	Anastomose intestinale, autre
44.96.18↔	Changement de boîtier après Gastric Banding	46.02↔	Résection de segment extériorisé d'intestin grêle
44.96.99↔	Révision d'opération restrictive de l'estomac, autre	46.04↔	Résection de segment extériorisé de gros intestin
44.97.00↔	Enlèvement de dispositif(s) de restriction gastrique, SAP	46.10↔	Colostomie, SAP
44.97.11↔	Enlèvement d'anneau gastrique, chirurgical ouvert	46.12.11↔	Colostomie terminale, par chirurgie ouverte
44.97.12↔	Enlèvement d'anneau gastrique, laparoscopique	46.12.12↔	Colostomie terminale, par laparoscopie
44.97.99↔	Enlèvement de dispositif(s) de restriction gastrique, autre	46.15.11↔	Double colostomie, par chirurgie ouverte
45.41.21↔	Excision locale de lésion ou tissu du gros intestin, par laparoscopie	46.15.12↔	Double colostomie, par laparoscopie
45.41.31↔	Excision locale de lésion ou tissu du gros intestin, par chirurgie ouverte	46.19↔	Colostomie, autre
45.61↔	Résection segmentaire multiple d'intestin grêle	46.20↔	Jéjunostomie et iléostomie, SAP
45.62↔	Autre résection partielle d'intestin grêle	46.25.11↔	Jéjunostomie et iléostomie terminale, par chirurgie ouverte
45.63.00↔	Exérèse totale de l'intestin grêle, SAP	46.25.12↔	Jéjunostomie et iléostomie terminale, par laparoscopie
45.63.99↔	Exérèse totale de l'intestin grêle, autre	46.26.11↔	Double jéjunostomie et iléostomie, par chirurgie ouverte
45.70↔	Excision partielle du gros intestin, SAP	46.26.12↔	Double jéjunostomie et iléostomie, par laparoscopie
45.72.11↔	Résection iléo-caecale, par chirurgie ouverte	46.29↔	Jéjunostomie et iléostomie, autre
45.72.12↔	Résection iléo-caecale, par laparoscopie	46.2a↔	Réalisation d'une anastomose selon Bishop-Koop
45.73.11↔	Hémi-colectomie droite, par chirurgie ouverte	46.33↔	Réalisation d'une duodénostomie
45.73.12↔	Hémi-colectomie droite, par laparoscopie	46.39↔	Autre entérostomie, autre
45.74.11↔	Résection du côlon transverse, par chirurgie ouverte	46.40↔	Révision de stoma intestinal, SAP
45.74.12↔	Résection du côlon transverse, par laparoscopie	46.41.00↔	Révision de stomie de l'intestin grêle, SAP
45.75.11↔	Hémi-colectomie gauche, par chirurgie ouverte	46.41.10↔	Plastie d'élargissement ou de resserrement de stomie de l'intestin grêle
45.75.12↔	Hémi-colectomie gauche, par laparoscopie	46.41.11↔	Nouvelle implantation de stomie de l'intestin grêle
45.75.21↔	Hémi-colectomie gauche avec sigmoïdectomie, par chirurgie ouverte	46.41.12↔	Ablation de la partie avancée d'une stomie de l'intestin grêle
45.75.22↔	Hémi-colectomie gauche avec sigmoïdectomie, par laparoscopie	46.41.20↔	Conversion d'une stomie de l'intestin grêle en stomie continente
45.76.00↔	Sigmoïdectomie, SAP	46.41.99↔	Révision de stomie de l'intestin grêle, autre
45.76.09↔	Sigmoïdectomie, autre	46.42.00↔	Reconstruction d'une hernie parastomiale, SAP
45.76.11↔	Sigmoïdectomie, par chirurgie ouverte	46.42.09↔	Reconstruction d'une hernie parastomiale, autres
45.76.21↔	Sigmoïdectomie, par laparoscopie	46.42.11↔	Reconstruction d'une hernie parastomiale, par chirurgie ouverte, sans implantation de membranes ou filets
45.77.11↔	Hémi-colectomie droite étendue, par chirurgie ouverte	46.42.12↔	Reconstruction d'une hernie parastomiale, par chirurgie ouverte, avec implantation de membranes ou filets
45.77.12↔	Hémi-colectomie droite étendue, par laparoscopie	46.42.21↔	Reconstruction d'une hernie parastomiale, par laparoscopie, sans implantation de membranes ou filets
45.77.21↔	Hémi-colectomie gauche étendue, par chirurgie ouverte	46.42.22↔	Reconstruction d'une hernie parastomiale, par laparoscopie, avec implantation de membranes ou filets
45.77.22↔	Hémi-colectomie gauche étendue, par laparoscopie	46.43.00↔	Révision de stomie artificielle du gros intestin, SAP
45.78.11↔	Résection segmentaire, par chirurgie ouverte	46.43.10↔	Plastie d'élargissement ou de resserrement de colostomie
45.78.12↔	Résection segmentaire, par laparoscopie	46.43.11↔	Nouvelle implantation de colostomie
45.78.21↔	Résection segmentaire multiple, par chirurgie ouverte	46.43.12↔	Ablation de la partie avancée d'une colostomie
45.78.22↔	Résection segmentaire multiple, par laparoscopie	46.43.20↔	Conversion d'une colostomie en stomie continente
45.79↔	Excision partielle du gros intestin, autre	46.43.99↔	Autre révision de stomie artificielle du gros intestin, autre
45.80↔	Colectomie totale; SAP	46.51.00↔	Fermeture de stomie de l'intestin grêle, SAP
45.81.11↔	Colectomie, par chirurgie ouverte	46.51.10↔	Fermeture de double stomie de l'intestin grêle
45.81.12↔	Colectomie, par laparoscopie	46.51.20↔	Fermeture de stomie terminale de l'intestin grêle
45.82.11↔	Proctocolectomie, par chirurgie ouverte	46.51.99↔	Fermeture de stomie de l'intestin grêle, autre
45.82.12↔	Proctocolectomie, par laparoscopie	46.52.10↔	Fermeture d'une double colostomie
45.89↔	Colectomie totale, autre	46.52.20↔	Fermeture de colostomie terminale
45.90↔	Anastomose intestinale, SAP	46.61↔	Fixation de l'intestin grêle à la paroi abdominale
45.91↔	Anastomose entre intestin grêle et intestin grêle	46.62↔	Autre fixation de l'intestin grêle
45.92.11↔	Anastomose entre l'intestin grêle et le rectum avec formation d'un réservoir (pouch)	46.63↔	Fixation du gros intestin à la paroi abdominale
45.92.12↔	Anastomose entre l'intestin grêle et le rectum sans formation d'un réservoir (pouch)	46.64↔	Autre fixation du gros intestin
45.93↔	Anastomose entre intestin grêle et gros intestin	46.71↔	Suture de lacération du duodénum
45.94↔	Anastomose entre gros intestin et gros intestin	46.72.11↔	Fermeture chirurgicale ouverte de fistule duodénale
45.95.11↔	Anastomose entre l'intestin grêle et l'anus avec formation d'un réservoir	46.72.12↔	Fermeture laparoscopique de fistule duodénale
45.95.12↔	Anastomose entre l'intestin grêle et l'anus sans formation de réservoir	46.73↔	Suture de lacération d'intestin grêle, sauf duodénale
45.95.21↔	Anastomose entre le côlon et l'anus	46.74.11↔	Fermeture chirurgicale ouverte de fistule d'intestin grêle, sauf duodénale
45.96↔	Anastomose entre le côlon et le rectum	46.74.12↔	Fermeture laparoscopique de fistule d'intestin grêle, sauf duodénale
		46.75↔	Suture de lacération du gros intestin
		46.76.11↔	Fermeture chirurgicale ouverte de fistule du gros intestin
		46.76.12↔	Fermeture laparoscopique de fistule du gros intestin
		46.79.10↔	Suture d'autre lacération de l'intestin

46.79.21↔	Fermeture chirurgicale ouverte d'autre fistule intestinale	48.66.24↔	Résection antérieure du rectum, avec entérostomie et fermeture du bout distal, par laparoscopie
46.79.22↔	Fermeture laparoscopique d'autre fistule intestinale	48.66.25↔	Résection antérieure du rectum, transanale
46.79.30↔	Plastie d'élargissement ou de resserrement de l'intestin	48.66.31↔	Résection antérieure profonde du rectum, avec anastomose, par chirurgie ouverte
46.79.31↔	Allongement longitudinal de l'intestin selon Bianchi	48.66.32↔	Résection antérieure profonde du rectum, avec entérostomie et fermeture du bout distal, par chirurgie ouverte
46.79.32↔	Entéroplastie transverse sérielle [STEP]	48.66.33↔	Résection antérieure profonde du rectum, avec anastomose, par laparoscopie
46.79.39↔	Autre allongement de l'intestin	48.66.34↔	Résection antérieure profonde du rectum, avec entérostomie et fermeture du bout distal, par laparoscopie
46.79.40↔	Réalisation d'un réservoir, intestin grêle	48.66.35↔	Résection antérieure profonde du rectum, avec anastomose, transanale
46.79.41↔	Réalisation d'un réservoir, gros intestin	48.69↔	Autre résection du rectum, autre
46.79.50↔	Révision d'un réservoir, intestin grêle	48.71↔	Suture de lacération du rectum
46.79.51↔	Révision d'un réservoir, gros intestin	48.72↔	Fermeture de proctostomie
46.80↔	Manipulation intra-abdominale d'intestin, SAP	48.73↔	Fermeture d'autre fistule rectale
46.81↔	Manipulation intra-abdominale d'intestin grêle	48.74↔	Rectorectostomie
46.82↔	Manipulation intra-abdominale du gros intestin (côlon)	48.75.00↔	Rectopexie abdominale, SAP
46.85.11↔	Dilatation chirurgicale ouverte de l'intestin	48.75.09↔	Rectopexie abdominale, autre
46.85.12↔	Dilatation laparoscopique de l'intestin	48.75.11↔	Rectopexie abdominale, par chirurgie ouverte
46.85.21↔	Dilatation chirurgicale ouverte de l'intestin grêle	48.75.21↔	Rectopexie abdominale, par laparoscopie
46.85.22↔	Dilatation laparoscopique de l'intestin grêle	48.76.00↔	Autre rectopexie, SAP
46.85.31↔	Dilatation chirurgicale ouverte du gros intestin	48.76.10↔	Rectopexie par rectotomie postérieure
46.85.32↔	Dilatation laparoscopique du gros intestin	48.76.11↔	Autre rectopexie, résection de muqueuse extra-anales (selon Rehn-Delorme)
46.91↔	Myotomie du côlon sigmoïde	48.76.99↔	Autre rectopexie, autre
46.92↔	Myotomie d'autre partie du côlon (sauf sigmoïde)	48.81↔	Incision de tissu périrectal
46.97.00↔	Transplantation intestinale, SAP	48.82↔	Excision de tissu périrectal
46.97.10↔	Transplantation intestinale, retransplantation d'intestin grêle durant la même hospitalisation	48.93↔	Réparation de fistule périrectale
46.99.10↔	Décompression de l'intestin	49.01↔	Incision d'abcès périanal
46.99.51↔	Insertion ou remplacement de prothèse non auto-expansible dans l'intestin, par chirurgie ouverte	49.02↔	Autre incision de tissu périanal
46.99.52↔	Insertion ou remplacement de prothèse non auto-expansible dans l'intestin, par laparoscopie	49.03↔	Excision de lambeaux de peau périanales
46.99.61↔	Insertion ou remplacement de prothèse auto-expansible dans l'intestin, par chirurgie ouverte	49.11↔	Fistulotomie anale
46.99.62↔	Insertion ou remplacement de prothèse auto-expansible dans l'intestin, par laparoscopie	49.12↔	Fistulectomie anale
46.99.71↔	Enlèvement de prothèse de l'intestin, par chirurgie ouverte	49.6↔	Excision de l'anus
46.99.72↔	Enlèvement de prothèse de l'intestin, par laparoscopie	49.70↔	Réparation de l'anus, SAP
46.99.81↔	Section des brides de Ladd, par chirurgie ouverte	49.71↔	Suture de lacération de l'anus
46.99.82↔	Section des brides de Ladd, par laparoscopie	49.73.00↔	Fermeture de fistule anale, SAP
46.99.93↔	Fermeture de brèche du méso lors d'hernie interne, par chirurgie ouverte	49.73.11↔	Fermeture de fistule anale par lambeaux muqueux
46.99.94↔	Fermeture de brèche du méso lors d'hernie interne, par laparoscopie	49.73.12↔	Fermeture de fistule anale par greffe
48.0↔	Rectotomie	49.73.99↔	Fermeture de fistule anale, autre
48.1↔	Rectostomie	49.77.11↔	Anoproctoplastie, par chirurgie ouverte
48.21↔	Rectosigmoïdoscopie transabdominale	49.77.12↔	Anoproctoplastie, périnéale
48.41↔	Résection sous-muqueuse du rectum (opération de Soave)	49.77.13↔	Anoproctoplastie, par laparoscopie
48.49↔	Résection du rectum avec abaissement du côlon, autre	49.78.00↔	Réparation d'agénésies anorectales congénitales et atrésies anales, SAP
48.50↔	Résection du rectum sans conservation du sphincter, SAP	49.78.09↔	Réparation d'agénésies anorectales congénitales et atrésies anales, autre
48.51↔	Résection abdomino-périnéale du rectum	49.78.11↔	Anorectoplastie antérieure, par chirurgie ouverte et périnéale
48.53↔	Résection abdomino-sacrée, sacro-périnéale et périnéale du rectum	49.78.12↔	Anorectoplastie sagittale postérieure [PSARP], par chirurgie ouverte et périnéale
48.59↔	Résection du rectum sans conservation du sphincter, autre	49.78.13↔	Anorectoplastie sagittale postérieure [PSARP], avec fermeture de fistule de l'appareil génito-urinaire, par chirurgie ouverte et périnéale
48.65↔	Résection du rectum selon Duhamel	49.78.14↔	Anorectoplastie sagittale postérieure [PSARP], avec correction d'une malformation du vagin, par chirurgie ouverte et périnéale
48.66.00↔	Résection du rectum avec conservation du sphincter, SAP	49.78.21↔	Abaissement abdominopérinéal ou sacro-abdominopérinéal lors d'agénésies anorectales congénitales et atrésies anales
48.66.09↔	Résection du rectum avec conservation du sphincter, autre	49.78.31↔	Réparation de l'anus lors d'agénésies anorectales congénitales et atrésies anales, périnéale
48.66.11↔	Résection en manchette et résection tubulaire du rectum, avec anastomose, par chirurgie ouverte	49.79↔	Réparation de l'anus, autre
48.66.12↔	Résection en manchette et résection tubulaire du rectum, avec entérostomie et fermeture du bout distal, par chirurgie ouverte	50.0↔	Hépatotomie
48.66.13↔	Résection en manchette et résection tubulaire du rectum, avec anastomose, par laparoscopie	50.12.00↔	Biopsie ouverte du foie, SAP
48.66.14↔	Résection en manchette et résection tubulaire du rectum, avec entérostomie et fermeture du bout distal, par laparoscopie	50.12.09↔	Biopsie ouverte du foie, autre
48.66.15↔	Résection en manchette et résection tubulaire du rectum, transanale	50.12.11↔	Biopsie du foie, par excision, par chirurgie ouverte
48.66.21↔	Résection antérieure du rectum, avec anastomose, par chirurgie ouverte	50.12.12↔	Biopsie du foie, par biopsie à l'aiguille, par chirurgie ouverte
48.66.22↔	Résection antérieure du rectum, avec entérostomie et fermeture du bout distal, par chirurgie ouverte	50.14↔	Biopsie du foie par voie laparoscopique
48.66.23↔	Résection antérieure du rectum, avec anastomose, par laparoscopie	50.2a.21↔	Bisegmentectomie, par chirurgie ouverte
		50.2a.22↔	Bisegmentectomie, par laparoscopie
		50.2a.23↔	Hémihépatectomie gauche, par chirurgie ouverte

50.2a.24↔	Hémihépectomie gauche, par laparoscopie	51.91↔	Réparation de lacération de vésicule biliaire
50.2a.25↔	Hémihépectomie gauche étendue, par chirurgie ouverte	51.92↔	Fermeture de cholécystostomie
50.2a.26↔	Hémihépectomie gauche étendue, par laparoscopie	51.93↔	Fermeture d'autre fistule biliaire
50.2a.27↔	Hémihépectomie droite, par chirurgie ouverte	51.94↔	Révision d'anastomose des voies biliaires
50.2a.28↔	Hémihépectomie droite, par laparoscopie	51.95.20↔	Ablation d'endoprothèse de voie biliaire, par chirurgie ouverte
50.2a.2a↔	Hémihépectomie droite étendue, par chirurgie ouverte	51.95.21↔	Ablation d'endoprothèse de voie biliaire, par laparoscopie
50.2a.2b↔	Hémihépectomie droite étendue, par laparoscopie	51.9a.41↔	Insertion ou remplacement de stent non auto-expansible de voie biliaire, par laparoscopie, 1 stent
50.2a.2c↔	Autre résection de plusieurs segments contigus, par chirurgie ouverte	51.9a.42↔	Insertion ou remplacement de stent non auto-expansible de voie biliaire, par laparoscopie, 2 stents et plus
50.2a.2d↔	Autre résection de plusieurs segments contigus, par laparoscopie	51.9a.51↔	Insertion ou remplacement de stent nu auto-expansible de voie biliaire, par laparoscopie, 1 stent
50.2b.11↔	Transsection hépatique et ligature de branches portales par chirurgie ouverte, 1ère étape ALPPS	51.9a.52↔	Insertion ou remplacement de stent nu auto-expansible de voie biliaire, par laparoscopie, 2 stents
50.2b.12↔	Transsection hépatique et ligature de branches portales, par laparoscopie, 1ère étape ALPPS	51.9a.53↔	Insertion ou remplacement de stent nu auto-expansible de voie biliaire, par laparoscopie, 3 stents
50.2c.11↔	Bisegmentectomie, par chirurgie ouverte, pour don d'organe par une personne vivante	51.9a.54↔	Insertion ou remplacement de stent nu auto-expansible de voie biliaire, par laparoscopie, 4 stents
50.2c.12↔	Bisegmentectomie, par laparoscopie, pour don d'organe par une personne vivante	51.9a.55↔	Insertion ou remplacement de stent nu auto-expansible de voie biliaire, par laparoscopie, 5 stents
50.2c.13↔	Hémihépectomie gauche, par chirurgie ouverte, pour don d'organe par une personne vivante	51.9a.56↔	Insertion ou remplacement de stent nu auto-expansible de voie biliaire, par laparoscopie, 6 stents et plus
50.2c.14↔	Hémihépectomie gauche, par laparoscopie, pour don d'organe par une personne vivante	51.9a.61↔	Insertion ou remplacement de stent imprégné auto-expansible de voie biliaire, par laparoscopie, 1 stent
50.2c.15↔	Hémihépectomie droite, par chirurgie ouverte, pour don d'organe par une personne vivante	51.9a.62↔	Insertion ou remplacement de stent imprégné auto-expansible de voie biliaire, par laparoscopie, 2 stents
50.2c.16↔	Hémihépectomie droite, par laparoscopie, pour don d'organe par une personne vivante	51.9a.63↔	Insertion ou remplacement de stent imprégné auto-expansible de voie biliaire, par laparoscopie, 3 stents
50.62↔	Fermeture de lacération du foie et réparation, par suture	51.9a.64↔	Insertion ou remplacement de stent imprégné auto-expansible de voie biliaire, par laparoscopie, 4 stents
50.63↔	Fermeture de lacération du foie et réparation, par tamponnade	51.9a.65↔	Insertion ou remplacement de stent imprégné auto-expansible de voie biliaire, par laparoscopie, 5 stents
50.69↔	Réparation du foie, autre	51.9a.66↔	Insertion ou remplacement de stent imprégné auto-expansible de voie biliaire, par laparoscopie, 6 stents et plus
51.21↔	Autre cholécystectomie partielle	51.9a.71↔	Insertion ou remplacement de stent non auto-expansible de voie biliaire, par chirurgie ouverte, 1 stent
51.22.00↔	Cholécystectomie, SAP	51.9a.72↔	Insertion ou remplacement de stent non auto-expansible de voie biliaire, par chirurgie ouverte, 2 stents et plus
51.22.10↔	Cholécystectomie sans révision chirurgicale des voies biliaires	51.9a.81↔	Insertion ou remplacement de stent nu auto-expansible de voie biliaire, par chirurgie ouverte, 1 stent
51.22.11↔	Cholécystectomie avec révision chirurgicale des voies biliaires	51.9a.82↔	Insertion ou remplacement de stent nu auto-expansible de voie biliaire, par chirurgie ouverte, 2 stents
51.22.12↔	Cholécystectomie élargie	51.9a.83↔	Insertion ou remplacement de stent nu auto-expansible de voie biliaire, par chirurgie ouverte, 3 stents
51.22.99↔	Cholécystectomie, autre	51.9a.84↔	Insertion ou remplacement de stent nu auto-expansible de voie biliaire, par chirurgie ouverte, 4 stents
51.23↔	Cholécystectomie laparoscopique	51.9a.85↔	Insertion ou remplacement de stent nu auto-expansible de voie biliaire, par chirurgie ouverte, 5 stents
51.24↔	Cholécystectomie partielle par laparoscopie	51.9a.86↔	Insertion ou remplacement de stent nu auto-expansible de voie biliaire, par chirurgie ouverte, 6 stents et plus
51.31↔	Anastomose entre la vésicule biliaire et les voies hépatiques	51.9a.a1↔	Insertion ou remplacement de stent imprégné auto-expansible de voie biliaire, par chirurgie ouverte, 1 stent
51.32↔	Anastomose entre vésicule biliaire et intestin	51.9a.a2↔	Insertion ou remplacement de stent imprégné auto-expansible de voie biliaire, par chirurgie ouverte, 2 stents
51.33↔	Anastomose entre vésicule biliaire et pancréas	51.9a.a3↔	Insertion ou remplacement de stent imprégné auto-expansible de voie biliaire, par chirurgie ouverte, 3 stents
51.34↔	Anastomose entre vésicule biliaire et estomac	51.9a.a4↔	Insertion ou remplacement de stent imprégné auto-expansible de voie biliaire, par chirurgie ouverte, 4 stents
51.35↔	Autre anastomose de la vésicule biliaire	51.9a.a5↔	Insertion ou remplacement de stent imprégné auto-expansible de voie biliaire, par chirurgie ouverte, 5 stents
51.36↔	Cholédocho-entérostomie	51.9a.a6↔	Insertion ou remplacement de stent imprégné auto-expansible de voie biliaire, par chirurgie ouverte, 6 stents et plus
51.37↔	Anastomose entre canal hépatique et tractus gastro-intestinal	52.01.12↔	Drainage transgastrique d'un kyste pancréatique, par chirurgie ouverte
51.39↔	Autres anastomoses des voies biliaires	52.01.13↔	Drainage transgastrique d'un kyste pancréatique, par laparoscopie
51.41.11↔	Incision du cholédoque avec extraction de calcul, par chirurgie ouverte	52.01.22↔	Drainage transduodénal d'un kyste pancréatique, par chirurgie ouverte
51.41.21↔	Incision du cholédoque avec extraction de calcul, par laparoscopie	52.01.23↔	Drainage transduodénal d'un kyste pancréatique, par laparoscopie
51.42.11↔	Incision du cholédoque avec autre désobstruction, par chirurgie ouverte	52.12↔	Biopsie ouverte du pancréas
51.42.21↔	Incision du cholédoque avec autre désobstruction, par laparoscopie	52.4↔	Drainage interne de kyste pancréatique
51.43↔	Insertion de tube cholédocho-hépatique pour décompression		
51.44.11↔	Incision du canal cystique et des canaux hépatiques pour extraction de calcul, par chirurgie ouverte		
51.44.21↔	Incision du canal cystique et des canaux hépatiques pour extraction de calcul, par laparoscopie		
51.49.11↔	Incision du canal cystique et des canaux hépatiques pour désobstruction, par chirurgie ouverte		
51.49.21↔	Incision du canal cystique et des canaux hépatiques pour désobstruction, par laparoscopie		
51.61↔	Excision de canal cystique persistant		
51.62↔	Excision de l'ampoule de Vater (avec réimplantation du cholédoque)		
51.71↔	Suture simple du cholédoque		
51.72↔	Cholédocoplastie		
51.79↔	Réparation du canal cystique et des canaux hépatiques		
51.81↔	Dilatation du sphincter d'Oddi		
51.83↔	Sphinctéroplastie pancréatique		

52.50↔	Pancréatectomie partielle, SAP	53.72.11↔	Opération de hernie diaphragmatique, par laparoscopie, sans implantation de membranes et filets
52.51.10↔	Pancréatectomie céphalique conservant le pylore	53.72.21↔	Opération de hernie diaphragmatique, par laparoscopie, avec implantation de membranes et filets
52.51.20↔	Pancréatectomie céphalique conservant le duodénum	53.79↔	Réparation de hernie diaphragmatique, par voie abdominale, autre
52.51.31↔	Réséction pancréatico-duodénale avec résection partielle de l'estomac	53.80↔	Réparation de hernie diaphragmatique, par voie thoracique et thoraco-abdominale, SAP
52.52.11↔	Pancréatectomie caudale, par chirurgie ouverte	53.81↔	Plicature du diaphragme
52.52.12↔	Pancréatectomie caudale, par laparoscopie	53.82↔	Réparation (cure) de hernie parasternale
52.54↔	Réséction segmentaire du corps du pancréas	53.83.11↔	Opération de hernie diaphragmatique par voie thoracique, par chirurgie ouverte, sans implantation de membranes et filets
52.59↔	Pancréatectomie partielle, autre	53.83.21↔	Opération de hernie diaphragmatique par voie thoracique, par chirurgie ouverte, avec implantation de membranes et filets
52.60↔	Pancréatectomie totale, SAP	53.84.11↔	Opération de hernie diaphragmatique, par thoracoscopie, sans implantation de membranes et filets
52.61↔	Pancréatectomie totale avec gastrectomie partielle	53.84.21↔	Opération de hernie diaphragmatique, par thoracoscopie, avec implantation de membranes et filets
52.62↔	Pancréatectomie totale conservant le pylore	53.85.11↔	Opération de hernie diaphragmatique, par voie thoraco-abdominale, par chirurgie ouverte, sans implantation de membranes et filets
52.63↔	Pancréatectomie totale conservant le duodénum	53.85.21↔	Opération de hernie diaphragmatique par voie thoraco-abdominale, par chirurgie ouverte, avec implantation de membranes et filets
52.69↔	Pancréatectomie totale, autre	53.89↔	Réparation de hernie diaphragmatique, par voie thoracique et thoraco-abdominale, autre
52.95.10↔	Extraction chirurgicale ouverte de calcul(s) du canal pancréatique	54.11↔	Laparotomie exploratrice
52.95.11↔	Extraction laparoscopique de calcul(s) du canal pancréatique	54.12.00↔	Relaparotomie, SAP
52.95.20↔	Dilatation laparoscopique du canal pancréatique	54.12.10↔	Laparotomie de second regard
52.95.30↔	Insertion chirurgicale ouverte de drain dans le canal pancréatique	54.12.11↔	Laparotomie de contrôle d'hémorragie post-opératoire
52.95.31↔	Insertion laparoscopique de drain dans le canal pancréatique	54.12.99↔	Relaparotomie, autre
52.95.40↔	Insertion ou remplacement de stent (prothèse) non auto-expansible dans le canal pancréatique, chirurgical ouvert	54.13↔	Laparotomie avec drainage
52.95.41↔	Insertion ou remplacement de stent (prothèse) non auto-expansible dans le canal pancréatique, par laparoscopie	54.19↔	Laparotomie, autre
52.95.50↔	Insertion ou remplacement de stent (prothèse) auto-expansible dans le canal pancréatique, chirurgical ouvert	54.21.00↔	Laparoscopie, SAP
52.95.51↔	Insertion ou remplacement de stent (prothèse) auto-expansible dans le canal pancréatique, par laparoscopie	54.21.10↔	Laparoscopie, laparoscopie diagnostique
52.95.60↔	Réparation laparoscopique du canal pancréatique	54.21.30↔	Laparoscopie, laparoscopie avec drainage
52.95.70↔	Réparation du pancréas	54.21.99↔	Laparoscopie, autre
52.95.90↔	Autre réparation du pancréas, autre opération endoscopique du pancréas	54.23↔	Biopsie péritonéale
52.96↔	Anastomose pancréatique	54.3x.10↔	Omphalectomie
52.99.00↔	Autres opérations à ciel ouvert du pancréas, SAP	54.62↔	Autre suture différée de plaie abdominale granulante
52.99.10↔	Autres opérations à ciel ouvert du pancréas, dilatation du canal pancréatique	54.63.00↔	Autre suture de la paroi abdominale, SAP
52.99.20↔	Autres opérations à ciel ouvert du pancréas, réparation du canal pancréatique	54.63.10↔	Autre suture de la paroi abdominale, suture de lacération de la paroi abdominale
52.99.99↔	Autres opérations à ciel ouvert du pancréas, autre	54.63.99↔	Autre suture de la paroi abdominale, autre
53.40↔	Réparation de hernie ombilicale, SAP	54.64.10↔	Suture du péritoine, suture du mésentère, du grand ou du petit épiploon (après lacération)
53.42.11↔	Opération de hernie ombilicale, par chirurgie ouverte, sans implantation de membranes et filets	54.64.99↔	Suture du péritoine, autre
53.42.21↔	Opération de hernie ombilicale, par chirurgie ouverte, avec implantation de membranes et filets	54.71.00↔	Cure de gastroschisis, SAP
53.43.11↔	Opération de hernie ombilicale, par laparoscopie, sans implantation de membranes ou filets	54.71.10↔	Cure de gastroschisis avec transplant ou prothèse
53.43.21↔	Opération de hernie ombilicale, par laparoscopie, avec implantation de membranes et filets	54.71.99↔	Cure de gastroschisis, autre
53.49↔	Réparation de hernie ombilicale, autre	54.73↔	Autre réparation du péritoine
53.51.00↔	Opération de hernie incisionnelle sans implantation de membranes ou filets, SAP	54.74↔	Autre réparation de l'épiploon
53.51.09↔	Opération de hernie incisionnelle sans implantation de membranes ou filets, autres	54.75↔	Autre réparation du mésentère
53.51.11↔	Opération de hernie incisionnelle sans implantation de membranes ou filets, par chirurgie ouverte	54.92↔	Extraction de corps étranger de la cavité péritonéale
53.51.21↔	Opération de hernie incisionnelle sans implantation de membranes ou filets, par laparoscopie	54.99.31↔	Debulking par laparotomie
53.61.00↔	Opération de hernie incisionnelle avec implantation de membranes ou filets, SAP	54.99.40↔	Révision de fistule cutané-péritonéale (cathéter à demeure)
53.61.09↔	Opération de hernie incisionnelle avec implantation de membranes ou filets, autres	54.99.50↔	Fermeture temporaire de la paroi abdominale
53.61.11↔	Opération de hernie incisionnelle avec implantation de membranes ou filets, par chirurgie ouverte	54.99.60↔	Lombotomie
53.61.21↔	Opération de hernie incisionnelle avec implantation de membranes ou filets, par laparoscopie	54.99.61↔	Relombotomie
53.70↔	Réparation de hernie diaphragmatique, par voie abdominale, SAP	54.99.81↔	Révision sans remplacement de cathéters ainsi que de la pompe automatique programmable et rechargeable pour le drainage continu d'ascite
53.71.11↔	Opération de hernie diaphragmatique par voie abdominale, par chirurgie ouverte, sans implantation de membranes et filets	54.99.82↔	Élimination d'une obstruction mécanique de cathéters d'une pompe automatique programmable et rechargeable pour drainage continu d'ascite
53.71.21↔	Opération de hernie diaphragmatique par voie abdominale, par chirurgie ouverte, avec implantation de membranes et filets	54.99.84↔	Remplacement des cathéters de pompe automatique programmable et rechargeable pour le drainage continu d'ascite
		54.a1↔	Excision et destruction de tissu rétropéritonéal
		55.02.11↔	Néphrostomie chirurgicale ouverte
		55.31↔	Marsupialisation de lésion du rein
		55.32↔	Excision ouverte de lésion ou de tissu du rein
		55.34↔	Excision laparoscopique de lésion ou de tissu du rein

55.39.10↔	Autre excision ou destruction locale de lésion ou tissu du rein, excision par urétéro-réno-scopie	56.51.11↔	Formation d'urétéro-iléostomie cutanée, urétéro-iléo-cutanéostomie [conduit iléal] ou urétéro-colo-cutanéostomie [conduit colique/sigmoïde] par laparoscopie
55.39.21↔	Autre excision ou destruction locale de lésion ou tissu du rein, destruction par urétéro-réno-scopie	56.51.12↔	Formation d'urétéro-iléostomie cutanée avec interposition intestinale [conduit] (stomie non continente), autre voie d'abord
55.39.22↔	Autre excision ou destruction locale de lésion ou tissu du rein, destruction chirurgicale ouverte	56.51.20↔	Formation d'urétéro-iléostomie cutanée par transformation d'autre dérivation urinaire supravésicale
55.39.23↔	Autre excision ou destruction locale de lésion ou tissu du rein, destruction par laparoscopie	56.51.30↔	Formation d'urétéro-iléostomie cutanée avec réservoir intestinal (stomie continente)
55.39.29↔	Autre excision ou destruction locale de lésion ou tissu du rein, destruction par autre abord	56.51.99↔	Formation d'urétéro-iléostomie cutanée, autre
55.39.99↔	Autre excision ou destruction locale de lésion ou tissu du rein, autre	56.52.00↔	Révision d'urétéro-iléostomie cutanée, SAP
55.4↔	Néphrectomie partielle	56.52.10↔	Révision d'urétéro-iléostomie cutanée avec interposition intestinale [conduit]
55.51.00↔	Néphro-urétérectomie SAP	56.52.20↔	Révision d'urétéro-iléostomie cutanée avec réservoir intestinal (stomie continente)
55.51.01↔	Néphro-urétérectomie, sauf pour greffe	56.52.99↔	Révision d'urétéro-iléostomie cutanée, autre
55.51.02↔	Néphrectomie pour transplantation d'organe d'un donneur vivant	56.61.00↔	Formation d'autre urétérostomie cutanée, SAP
55.51.99↔	Néphro-urétérectomie, autre	56.61.10↔	Formation d'autre urétérostomie cutanée, urétéro-cutanéostomie et transurétérocutanéostomie par laparoscopie
55.52↔	Néphrectomie du rein restant	56.61.20↔	Formation d'autre urétérostomie cutanée par transformation d'autre dérivation urinaire supravésicale
55.53↔	Ablation de rein transplanté ou rejeté	56.61.99↔	Formation d'autre urétérostomie cutanée, autre
55.54↔	Néphrectomie bilatérale	56.62↔	Révision d'autre urétérostomie cutanée
55.61↔	Autogreffe rénale	56.71.00↔	Dérivation urinaire dans l'intestin, SAP
55.7↔	Néphropexie	56.71.10↔	Urétéro-sigmoïdo-stomie avec formation de réservoir, par chirurgie ouverte
55.81↔	Suture de lacération rénale	56.71.11↔	Urétéro-sigmoïdo-stomie avec formation de réservoir, par laparoscopie
55.82↔	Fermeture de néphrostomie et de pyélostomie	56.71.20↔	Dérivation urinaire dans l'intestin par transformation d'une autre dérivation urinaire supravésicale
55.83↔	Fermeture d'autre fistule rénale	56.71.99↔	Dérivation urinaire dans l'intestin, autre
55.85↔	Symphyséotomie de rein en fer à cheval	56.72↔	Révision d'anastomose urétéro-intestinale
55.86↔	Anastomose de rein	56.73↔	Néphrocystanastomose, SAP
55.87↔	Correction de la jonction pyélo-urétérale	56.74.00↔	Urétérocystonéostomie, SAP
55.89↔	Autre réparation de rein, autre	56.74.10↔	Urétéro-cystonéostomie, réalisation de plastie anti-reflux isolée (p. ex. selon Lich-Gregoir) par chirurgie ouverte
55.91↔	Décapsulation de rein	56.74.11↔	Urétéro-cystonéostomie, réalisation de plastie anti-reflux isolée (p. ex. selon Lich-Gregoir) par laparoscopie
55.96↔	Autre injection de substance thérapeutique dans le rein	56.74.20↔	Urétéro-cystonéostomie avec modelage urétéral
55.99.10↔	Autres opérations du rein, révision d'opération du rein	56.74.99↔	Urétéro-cystonéostomie, autre
56.0x.00↔	Désobstruction transurétrale de l'uretère et du bassin, SAP	56.75↔	Transurétéro-urétérostomie
56.0x.10↔	Désobstruction transurétrale de l'uretère et du bassin, extraction de calcul urinaire	56.79↔	Autre anastomose ou dérivation de l'uretère
56.0x.11↔	Désobstruction transurétrale de l'uretère et du bassin, extraction de corps étranger	56.81↔	Lyse d'adhérences intraluminales de l'uretère
56.0x.99↔	Désobstruction transurétrale de l'uretère et du bassin, autre	56.82↔	Suture de lacération de l'uretère
56.1x.00↔	Méatotomie urétérale, SAP	56.83↔	Fermeture d'urétérostomie
56.1x.10↔	Méatotomie urétérale percutanée transvésicale	56.84.00↔	Fermeture d'autre fistule d'uretère, SAP
56.1x.11↔	Méatotomie urétérale transurétrale	56.84.10↔	Fermeture chirurgicale ouverte de fistule urétéro-intestinale
56.1x.12↔	Méatotomie urétérale chirurgicale ouverte	56.84.11↔	Fermeture de fistule urétéro-intestinale par laparoscopie
56.1x.99↔	Méatotomie urétérale, autre	56.84.20↔	Fermeture chirurgicale ouverte de fistule urétéro-vaginale
56.2x.00↔	Urétérotomie, SAP	56.84.21↔	Fermeture de fistule urétéro-vaginale par laparoscopie
56.2x.10↔	Urétérotomie percutanée transrénale	56.84.22↔	Fermeture de fistule urétéro-vaginale par voie vaginale
56.2x.11↔	Urétérotomie percutanée transrénale avec extraction de calcul urinaire	56.84.99↔	Fermeture d'autre fistule d'uretère, autre
56.2x.20↔	Urétérotomie par urétéroréno-scopie	56.85↔	Urétéropexie
56.2x.30↔	Urétérotomie chirurgicale ouverte	56.86↔	Ablation de ligature de l'uretère
56.2x.40↔	Urétérotomie par laparoscopie	56.89↔	Réparation de l'uretère, autre
56.2x.99↔	Urétérotomie, autre	56.92↔	Implantation de stimulateur urétéral électronique
56.40↔	Urétérectomie, SAP	56.93↔	Remplacement de stimulateur urétéral électronique
56.41.00↔	Urétérectomie partielle, SAP	56.94↔	Enlèvement de stimulateur urétéral électronique
56.41.10↔	Urétérectomie partielle, résection percutanée transvésicale du méat urétéral	56.95↔	Ligature de l'uretère
56.41.11↔	Urétérectomie partielle, résection transurétrale du méat urétéral	56.99.00↔	Autres opérations de l'uretère, SAP
56.41.12↔	Urétérectomie partielle, résection chirurgicale ouverte du méat urétéral	56.99.10↔	Libération de l'uretère (pour exploration)
56.41.20↔	Urétérectomie partielle chirurgicale ouverte	56.99.20↔	Révision chirurgicale ouverte d'opération de l'uretère
56.41.21↔	Urétérectomie partielle par laparoscopie	56.99.21↔	Révision d'opération de l'uretère, autre voie d'abord
56.41.30↔	Urétérectomie partielle, résection de moignon urétéral	56.99.30↔	Autres opérations de l'uretère, traitement de l'insuffisance du méat urétéral par injection transurétrale
56.41.40↔	Résection transurétrale d'urétérocèle	56.99.31↔	Autres opérations de l'uretère, traitement de l'insuffisance du méat urétéral par injection chirurgicale ouverte
56.41.41↔	Résection chirurgicale ouverte d'urétérocèle	56.99.32↔	Autres opérations de l'uretère, traitement de l'insuffisance du méat urétéral par injection, autre voie d'abord
56.41.49↔	Résection d'urétérocèle, autre voie d'abord	56.99.99↔	Autres opérations de l'uretère, autre
56.41.99↔	Urétérectomie partielle, autre	57.12↔	Lyse d'adhérences intraluminales avec incision de la vessie
56.42↔	Urétérectomie totale		
56.51.00↔	Formation d'urétéro-iléostomie cutanée, SAP		
56.51.10↔	Formation d'urétéro-iléostomie cutanée, urétéro-iléo-cutanéostomie [conduit iléal] ou urétéro-colo-cutanéostomie [conduit colique/sigmoïde] par chirurgie ouverte		

57.21↔	Vésicostomie	57.83↔	Réparation de fistule vésico-intestinale
57.22↔	Révision de vésicostomie	57.84.00↔	Fermeture d'autre fistule vésicale, SAP
57.23.00↔	Appendicovésicostomie, SAP	57.84.10↔	Fermeture chirurgicale ouverte de fistule vésico-vaginale par voie abdominale
57.23.11↔	Création d'une appendicovésicostomie	57.84.11↔	Fermeture de fistule vésico-vaginale par voie vaginale
57.23.12↔	Révision superficielle d'une appendicovésicostomie	57.84.12↔	Fermeture de fistule vésico-vaginale par voie transvésicale
57.23.13↔	Révision profonde d'une appendicovésicostomie	57.84.13↔	Fermeture de fistule vésico-vaginale par laparoscopie
57.23.99↔	Appendicovésicostomie, autre	57.84.20↔	Fermeture chirurgicale ouverte de fistule vésico-cutanée
57.51↔	Excision de l'ouraue	57.84.21↔	Fermeture de fistule vésico-cutanée par laparoscopie
57.58↔	Excision ou destruction laparoscopique d'autre lésion ou de tissu de la vessie	57.84.99↔	Fermeture d'autre fistule vésicale, autre
57.59.00↔	Excision ou destruction ouverte d'autre lésion ou tissu vésical, SAP	57.85↔	Cysto-urétroplastie et plastie du col vésical
57.59.10↔	Excision ou destruction ouverte d'autre lésion ou tissu vésical, excision chirurgicale ouverte	57.87.00↔	Reconstruction de la vessie, SAP
57.59.20↔	Excision ou destruction ouverte d'autre lésion ou tissu vésical, myectomie	57.87.10↔	Reconstruction de la vessie, réparation chirurgicale ouverte avec iléon, côlon ou estomac
57.59.99↔	Excision ou destruction ouverte d'autre lésion ou tissu vésical, autre	57.87.11↔	Reconstruction de la vessie, réparation par laparoscopie avec iléon, côlon ou estomac
57.6x.00↔	Cystectomie partielle, SAP	57.87.20↔	Transformation chirurgicale ouverte d'autre dérivation urinaire supravésicale en une vessie de remplacement
57.6x.10↔	Cystectomie partielle chirurgicale ouverte, sans néo-implantation d'uretère	57.87.21↔	Transformation d'autre dérivation urinaire supravésicale en une vessie de remplacement par laparoscopie
57.6x.11↔	Cystectomie partielle par laparoscopie, sans néo-implantation d'uretère	57.87.30↔	Plastie chirurgicale ouverte de réduction de la vessie
57.6x.12↔	Cystectomie partielle chirurgicale ouverte, avec néo-implantation unilatérale ou bilatérale d'uretère	57.87.31↔	Reconstruction de la vessie, plastie de réduction de la vessie par laparoscopie
57.6x.13↔	Cystectomie partielle par laparoscopie, avec néo-implantation unilatérale ou bilatérale d'uretère	57.87.40↔	Reconstruction de la vessie, plastie chirurgicale ouverte d'augmentation de la vessie
57.6x.20↔	Cystectomie partielle, résection supra-trigonale ou subtotale chirurgicale ouverte, sans néo-implantation d'uretère	57.87.41↔	Reconstruction de la vessie, plastie d'augmentation de la vessie par laparoscopie
57.6x.21↔	Cystectomie partielle, résection supra-trigonale ou subtotale par laparoscopie, sans néo-implantation d'uretère	57.87.99↔	Reconstruction de la vessie, autre
57.6x.22↔	Cystectomie partielle, résection supra-trigonale ou subtotale chirurgicale ouverte, avec néo-implantation unilatérale ou bilatérale d'uretère	57.88↔	Autre anastomose vésicale
57.6x.23↔	Cystectomie partielle, résection supra-trigonale ou subtotale par laparoscopie, avec néo-implantation unilatérale ou bilatérale d'uretère	57.89↔	Autre réparation de la vessie, autre
57.6x.99↔	Cystectomie partielle, autre	57.92↔	Dilatation du col de la vessie
57.71.00↔	Cystectomie radicale, SAP	57.93.00↔	Contrôle d'hémorragie (post-opératoire) de la vessie, SAP
57.71.10↔	Cystectomie radicale chirurgicale ouverte chez l'homme, sans urétréctomie	57.93.10↔	Contrôle d'hémorragie (post-opératoire) de la vessie par voie percutanée
57.71.11↔	Cystectomie radicale par laparoscopie chez l'homme, sans urétréctomie	57.93.11↔	Contrôle d'hémorragie (post-opératoire) de la vessie par voie transurétrale
57.71.20↔	Cystectomie radicale chirurgicale ouverte chez l'homme, avec urétréctomie	57.93.12↔	Contrôle d'hémorragie (post-opératoire) de la vessie par chirurgie ouverte
57.71.21↔	Cystectomie radicale par laparoscopie chez l'homme, avec urétréctomie	57.93.13↔	Contrôle d'hémorragie (post-opératoire) de la vessie par laparoscopie
57.71.30↔	Cystectomie radicale chirurgicale ouverte chez la femme, sans urétréctomie	57.93.14↔	Contrôle d'hémorragie (post-opératoire) de la vessie par orifice artificiel (stomie)
57.71.31↔	Cystectomie radicale par laparoscopie chez la femme, sans urétréctomie	57.93.99↔	Contrôle d'hémorragie (post-opératoire) de la vessie, autre
57.71.40↔	Cystectomie radicale chirurgicale ouverte chez la femme, avec urétréctomie	57.96↔	Implantation de stimulateur vésical électronique
57.71.41↔	Cystectomie radicale par laparoscopie chez la femme, avec urétréctomie	57.97↔	Remplacement de stimulateur vésical électronique
57.71.50↔	Cystectomie radicale, éviscération pelvienne (exentération) chirurgicale ouverte chez l'homme	57.98↔	Ablation de stimulateur vésical électronique
57.71.51↔	Cystectomie radicale, éviscération pelvienne (exentération) par laparoscopie chez l'homme	57.99.00↔	Autres opérations de la vessie, SAP
57.71.99↔	Cystectomie radicale, autre	57.99.09↔	Autres opérations de la vessie, autre
57.79.00↔	Autre cystectomie totale, SAP	57.99.10↔	Extraction de calcul d'une vessie de remplacement, par voie chirurgicale ou par laparoscopie
57.79.10↔	Autre cystectomie totale, cystectomie simple chirurgicale ouverte chez l'homme	57.99.11↔	Extraction transurétrale percutanée de calcul d'une vessie de remplacement par orifice artificiel (stomie) ou autre
57.79.11↔	Autre cystectomie totale, cystectomie simple par laparoscopie chez l'homme	57.99.12↔	Extraction de corps étranger d'une vessie de remplacement, par voie chirurgicale ou par laparoscopie
57.79.20↔	Autre cystectomie totale, cystectomie simple chirurgicale ouverte chez la femme	57.99.13↔	Extraction transurétrale percutanée de corps étranger d'une vessie de remplacement par orifice artificiel (stomie) ou autre
57.79.21↔	Autre cystectomie totale, cystectomie simple par laparoscopie chez la femme	57.99.14↔	Vidange de mucus d'une vessie de remplacement, par voie chirurgicale ou par laparoscopie
57.79.99↔	Autre cystectomie totale, autre	57.99.16↔	Excision de tissu malade d'une vessie de remplacement, par voie chirurgicale, par laparoscopie ou percutanée
57.81↔	Suture de lacération de la vessie	57.99.17↔	Excision transurétrale de tissu malade d'une vessie de remplacement par orifice artificiel (stomie) ou autre
57.82↔	Fermeture de cystostomie	57.99.22↔	Traitement par injection dans la vessie, par chirurgie ouverte
		57.99.23↔	Traitement par injection dans la vessie, par laparoscopie
		57.99.30↔	Révision de la vessie, voie percutanée
		57.99.31↔	Révision de la vessie, voie transurétrale
		57.99.32↔	Révision de la vessie, par chirurgie ouverte
		57.99.33↔	Révision de la vessie, par laparoscopie
		57.99.34↔	Révision de la vessie, par orifice artificiel (stomie)
		57.99.41↔	Distension opératoire de la vessie, par chirurgie ouverte
		57.99.42↔	Distension opératoire de la vessie, par laparoscopie
		57.99.43↔	Distension opératoire de la vessie, par voie transurétrale

57.99.44↔	Distension opératoire de la vessie, par voie percutanée	58.94.31↔	Révision sans remplacement de système ajustable pour le traitement de l'incontinence urinaire
57.99.45↔	Distension opératoire de la vessie, par orifice artificiel (stomie)	58.94.99↔	Traitement ajustable de l'incontinence urinaire, autre
58.0↔	Urétrotomie	59.00↔	Dissection rétropéritonéale, SAP
58.1↔	Méatotomie urétrale	59.02↔	Autre lyse d'adhérences périrénales ou périurétérales
58.24↔	Biopsie de tissu périurétral	59.03.00↔	Lyse d'adhérences périrénales ou périurétérales par laparoscopie, SAP
58.39.10↔	Autre excision ou destruction locale de lésion ou de tissu de l'urètre, excision chirurgicale ouverte	59.03.10↔	Urétérolyse sans repositionnement intrapéritonéal, par laparoscopie
58.39.30↔	Urétréctomie simple en tant qu'intervention autonome chez la femme	59.03.11↔	Urétérolyse avec repositionnement intrapéritonéal, par laparoscopie
58.39.31↔	Urétréctomie radicale en tant qu'intervention autonome chez la femme	59.03.99↔	Lyse d'adhérences périrénales ou périurétérales par laparoscopie, autre
58.39.32↔	Urétréctomie simple en tant qu'intervention autonome chez l'homme	59.09↔	Autre incision de tissu périrénal ou périurétéral
58.39.33↔	Urétréctomie radicale en tant qu'intervention autonome chez l'homme	59.11↔	Autre lyse d'adhérences périvésicales
58.39.99↔	Autre excision ou destruction locale de lésion ou de tissu de l'urètre, autre	59.12↔	Lyse d'adhérences périvésicales par laparoscopie
58.41↔	Suture de lacération de l'urètre	59.19↔	Autre incision de tissu périvésical
58.42↔	Fermeture d'urérostomie	59.21↔	Biopsie de tissu périrénal ou périvésical
58.43.00↔	Fermeture d'autre fistule urétrale, SAP	59.91↔	Excision de tissu périrénal ou périvésical
58.43.10↔	Fermeture chirurgicale ouverte de fistule uréthro-vaginale (voie abdominale)	59.92↔	Autres opérations de tissu périrénal ou périvésical
58.43.11↔	Fermeture de fistule uréthro-vaginale par laparoscopie	59.95↔	Fragmentation de calcul(s) urinaire(s) par ultrasons
58.43.12↔	Fermeture de fistule uréthro-vaginale par voie vaginale	59.99↔	Autres opérations du système urinaire, autre
58.43.20↔	Fermeture de fistule uréthro-cutanée	60.93↔	Réparation de la prostate
58.43.30↔	Fermeture de fistule uréthro-rectale	60.94↔	Contrôle d'hémorragie (post-opératoire) de la prostate
58.43.99↔	Fermeture d'autre fistule urétrale, autre	61.0x.00↔	Incision et drainage de scrotum et de tunique vaginale, SAP
58.44↔	Réanastomose de l'urètre	61.0x.10↔	Incision et drainage de scrotum et de tunique vaginale pour extraction de corps étranger
58.45.00↔	Réparation d'hypospadias ou d'épispadias, SAP	61.0x.99↔	Incision et drainage de scrotum et de tunique vaginale, autre
58.45.10↔	Réparation d'hypospadias ou d'épispadias chez la femme	61.3x.00↔	Excision ou destruction de lésion ou de tissu du scrotum, SAP
58.45.20↔	Réparation d'hypospadias ou d'épispadias chez l'homme, redressement pénien et cordectomie	61.3x.10↔	Excision ou destruction de lésion ou de tissu du scrotum, résection partielle
58.45.21↔	Réparation d'hypospadias ou d'épispadias chez l'homme, autre procédure	61.3x.11↔	Excision ou destruction de lésion ou de tissu du scrotum, résection totale
58.45.99↔	Réparation d'hypospadias ou d'épispadias, autre	61.3x.12↔	Excision ou destruction de lésion ou de tissu du scrotum, résection radicale
58.46.00↔	Autre reconstruction de l'urètre, SAP	61.3x.99↔	Excision ou destruction de lésion ou de tissu du scrotum, autre
58.46.10↔	Autre reconstruction de l'urètre, reconstruction de la partie distale de l'urètre après lésion traumatique	61.42↔	Réparation de fistule du scrotum
58.46.11↔	Autre reconstruction de l'urètre, reconstruction de la partie prostatique ou de la partie membraneuse de l'urètre après lésion traumatique	61.49↔	Réparation de scrotum et de tunique vaginale, autre
58.46.99↔	Autre reconstruction de l'urètre, autre	61.92↔	Excision de lésion de la tunique vaginale, sauf hydrocèle
58.49.10↔	Réparation de l'urètre en un temps avec la peau du prépuce ou du pénis	61.99↔	Opérations de scrotum et tunique vaginale, autre
58.49.11↔	Réparation de l'urètre en un temps avec la muqueuse buccale ou vésicale, autre reconstruction	62.0↔	Incision de testicule
58.49.20↔	Réparation de l'urètre en deux temps (première séance) avec la peau du prépuce ou du pénis	62.3x.00↔	Orchidectomie unilatérale, SAP
58.49.21↔	Réparation de l'urètre en deux temps (première séance) avec la muqueuse buccale ou vésicale	62.3x.10↔	Orchidectomie unilatérale, scrotale, sans épидидymectomie
58.49.29↔	Autre réparation de l'urètre en deux temps (première séance), autre reconstruction	62.3x.11↔	Orchidectomie unilatérale, scrotale, avec épидидymectomie
58.49.30↔	Réparation de l'urètre en deux temps (deuxième séance), SAP	62.3x.20↔	Orchidectomie unilatérale, testicule inguinal, sans épидидymectomie
58.49.31↔	Réparation de l'urètre en deux temps (deuxième séance) avec la peau du prépuce ou du pénis	62.3x.21↔	Orchidectomie unilatérale, testicule inguinal, avec épидидymectomie
58.49.33↔	Réparation de l'urètre en deux temps (deuxième séance) avec la muqueuse buccale ou vésicale	62.3x.30↔	Orchidectomie unilatérale chirurgicale ouverte, testicule abdominal
58.49.39↔	Réparation de l'urètre en deux temps (deuxième séance), autre	62.3x.31↔	Orchidectomie unilatérale par laparoscopie, testicule abdominal
58.49.40↔	Révision de réparation de l'urètre	62.3x.40↔	Orchidectomie unilatérale radicale
58.49.99↔	Autre réparation de l'urètre, autre	62.3x.99↔	Orchidectomie unilatérale, autre
58.5x.10↔	Libération de sténose urétrale, incision transurétrale du sphincter urétral externe	62.41↔	Ablation simultanée des deux testicules
58.5x.20↔	Libération de sténose urétrale, urétrotomie interne	62.42↔	Ablation du testicule restant
58.5x.99↔	Libération de sténose urétrale, autre	62.61↔	Suture de lacération de testicule
58.91↔	Incision de tissu périurétral	62.69↔	Autre réparation de testicule
58.92↔	Excision de tissu périurétral	63.51↔	Suture de lacération de cordon spermatique et de l'épididyme
58.93.11↔	Implantation de sphincter vésical artificiel	63.53↔	Greffes de cordon spermatique
58.94.00↔	Traitement ajustable de l'incontinence urinaire, SAP	63.59↔	Réparation de cordon spermatique et d'épididyme, autre
58.94.11↔	Implantation de système ajustable pour le traitement de l'incontinence urinaire	63.81↔	Suture de lacération de canal déférent et d'épididyme
58.94.21↔	Enlèvement de système ajustable pour le traitement de l'incontinence urinaire	63.82↔	Reconstruction de canal déférent sectionné chirurgicalement
		63.89↔	Réparation du canal déférent et d'épididyme, autre
		63.94↔	Lyse d'adhérence du cordon spermatique
		64.3x.00↔	Amputation du pénis, SAP
		64.3x.10↔	Amputation partielle du pénis
		64.3x.11↔	Amputation totale du pénis
		64.3x.12↔	Amputation du pénis, émasclulation
		64.3x.99↔	Amputation du pénis, autre
		64.41↔	Suture de lacération du pénis
		64.42↔	Libération de chordée du pénis

64.43↔	Construction du pénis	70.33.99↔	Excision ou destruction locale de lésion ou tissu du vagin, autre
64.44.00↔	Reconstruction du pénis, SAP	70.4x.10↔	Colpectomie subtotale
64.44.10↔	Reconstruction du pénis, étirement du tissu pénien	70.4x.20↔	Colpectomie totale
64.44.11↔	Reconstruction du pénis, correction d'une transposition pénoscrotale ou d'un cryptopénis (concealed penis ou buried penis)	70.4x.30↔	Colpectomie étendue (radicale)
64.44.99↔	Reconstruction du pénis, autre	70.4x.99↔	Oblitération et excision totale du vagin, autre
64.45↔	Réimplantation du pénis	70.61.00↔	Construction vaginale, SAP
65.71↔	Autre suture simple de l'ovaire	70.61.11↔	Construction d'un vagin par greffe de peau pédiculée du pénis (pour changement de sexe)
65.72↔	Autre réimplantation d'ovaire	70.61.99↔	Construction vaginale, autre
65.73↔	Autre salpingo-ovarioplastie	70.62↔	Reconstruction vaginale
65.74↔	Suture simple de l'ovaire par laparoscopie	70.63↔	Construction vaginale, avec greffon ou prothèse
65.75↔	Réimplantation d'ovaire par laparoscopie	70.64↔	Reconstruction vaginale, avec greffon ou prothèse
65.76↔	Salpingo-ovarioplastie par laparoscopie	70.71↔	Suture de lacération du vagin
65.79↔	Réparation d'ovaire, autre	70.72.00↔	Réparation de fistule colo-vaginale, SAP
65.81.00↔	Adhésiolyse d'ovaire et de trompe de Fallope par laparoscopie, SAP	70.72.10↔	Réparation de fistule colo-vaginale, par chirurgie ouverte (abdominale)
65.81.10↔	Adhésiolyse tubo-ovariennes du péritoine pelvien de la femme par laparoscopie	70.72.20↔	Réparation de fistule colo-vaginale, par voie vaginale
65.81.99↔	Adhésiolyse d'ovaire et de trompe de Fallope par laparoscopie, autre	70.72.30↔	Réparation de fistule colo-vaginale, par laparoscopie
65.89.00↔	Autre adhésiolyse d'ovaire et de trompe de Fallope, SAP	70.72.99↔	Réparation de fistule colo-vaginale, autre
65.89.10↔	Autre adhésiolyse d'ovaire et de trompe de Fallope, par chirurgie ouverte	70.73.00↔	Réparation de fistule recto-vaginale, SAP
65.89.11↔	Autre adhésiolyse d'ovaire et de trompe de Fallope, avec traitement microchirurgical	70.73.10↔	Réparation de fistule recto-vaginale, par chirurgie ouverte (abdominale)
65.89.12↔	Autre adhésiolyse tubo-ovariennes du péritoine pelvien de la femme, par chirurgie ouverte	70.73.20↔	Réparation de fistule recto-vaginale, par voie vaginale
65.89.13↔	Autre adhésiolyse tubo-ovariennes du péritoine pelvien de la femme, avec traitement microchirurgical	70.73.30↔	Réparation de fistule recto-vaginale, par laparoscopie
65.89.99↔	Autre adhésiolyse d'ovaire et de trompe de Fallope, autre	70.73.99↔	Réparation de fistule recto-vaginale, autre
65.95↔	Libération de torsion d'ovaire	70.74↔	Réparation d'autre fistule vagino-entérique
66.71↔	Suture simple de trompe de Fallope	70.75↔	Réparation d'autre fistule vaginale
66.79.00↔	Autre réparation (plastie) de trompe de Fallope, SAP	70.79.10↔	Autre colporrhaphie du vagin avec plastie du plancher pelvien
66.79.10↔	Autre réparation (plastie) de trompe de Fallope, par chirurgie ouverte (abdominale)	71.01↔	Lyse d'adhérences de la vulve
66.79.20↔	Autre réparation (plastie) de trompe de Fallope, par voie vaginale	71.71↔	Suture de lacération de vulve ou de périnée
66.79.21↔	Autre réparation (plastie) de trompe de Fallope, par voie vaginale, assistée par laparoscopie	71.72↔	Réparation de fistule de vulve ou de périnée
66.79.30↔	Autre réparation (plastie) de trompe de Fallope, par laparoscopie	71.73↔	Construction de l'orifice vaginal
66.79.99↔	Autre réparation (plastie) de trompe de Fallope, autre	75.50↔	Réparation de déchirure obstétricale récente de l'utérus, SAP
67.51↔	Cerclage transabdominal du col utérin	75.52↔	Réparation de déchirure obstétricale récente du corps utérin
67.59↔	Réparation d'orifice cervical interne, autre	76.09.10↔	Réostéotomie après réduction de fracture d'os de la face
67.61↔	Suture de lacération du col utérin	76.11.00↔	Biopsie d'os de la face, SAP
67.62↔	Réparation de fistule du col utérin	76.11.11↔	Biopsie ouverte (par incision) d'os de la face
67.69↔	Autre réparation du col utérin, autre	76.11.99↔	Biopsie d'os de la face, autre
68.0↔	Hystérotomie	76.19.11↔	Biopsie ouverte (par incision) de l'articulation temporo-mandibulaire
69.23↔	Réparation vaginale d'inversion utérine (chronique)	76.19.12↔	Biopsie de l'articulation temporo-mandibulaire par arthroscopie
69.29↔	Autre réparation de l'utérus et des structures de soutien	76.2x.00↔	Excision ou destruction locale de lésion d'os de la face, SAP
69.41↔	Suture de lacération de l'utérus	76.2x.10↔	Décortication d'os de la face
69.42↔	Fermeture de fistule de l'utérus	76.2x.11↔	Excision de tissu périostique d'os de la face
69.49.00↔	Autre réparation de l'utérus et métroplastie, SAP	76.2x.12↔	Résection (ostectomie modelante) d'os de la face
69.49.10↔	Autre réparation de l'utérus et métroplastie, par chirurgie ouverte (abdominale)	76.2x.20↔	Destruction de lésion d'os de la face
69.49.20↔	Autre réparation de l'utérus et métroplastie, par voie vaginale	76.2x.99↔	Excision ou destruction locale de lésion d'os de la face, autre
69.49.21↔	Autre réparation de l'utérus et métroplastie, par voie vaginale, assistée par laparoscopie	76.31.00↔	Mandibulectomie partielle, SAP
69.49.30↔	Autre réparation de l'utérus et métroplastie, par laparoscopie	76.31.10↔	Mandibulectomie partielle sans reconstruction
69.49.99↔	Autre réparation de l'utérus et métroplastie, autre	76.31.20↔	Mandibulectomie partielle et reconstruction avec transplant microvascularisé et anastomosé
70.13↔	Lyse d'adhérences intraluminales du vagin	76.31.21↔	Mandibulectomie partielle avec interruption de continuité et reconstruction alloplastique
70.33.00↔	Excision ou destruction locale de lésion ou tissu du vagin, SAP	76.31.29↔	Mandibulectomie partielle avec autre reconstruction
70.33.10↔	Destruction locale de lésion ou tissu du vagin, SAP	76.31.99↔	Mandibulectomie partielle, autre
70.33.11↔	Destruction locale de lésion ou tissu du vagin, par cautérisation	76.39.00↔	Ostectomie partielle d'autre os de la face, SAP
70.33.12↔	Destruction locale de lésion ou tissu du vagin, par électrocoagulation	76.39.10↔	Ostectomie partielle d'autre os de la face, reconstruction avec transplant microvascularisé et anastomosé
70.33.13↔	Destruction locale de lésion ou tissu du vagin, par coagulation au laser	76.39.11↔	Ostectomie partielle d'autre os de la face, reconstruction des tissus mous et durs
70.33.14↔	Destruction locale de lésion ou tissu du vagin, par cryocoagulation	76.39.19↔	Ostectomie partielle d'autre os de la face, autre réparation
		76.39.99↔	Ostectomie partielle d'autre os de la face, autre
		76.41.00↔	Mandibulectomie totale avec reconstruction simultanée, SAP
		76.41.10↔	Mandibulectomie totale et reconstruction simultanée, reconstruction avec transplant microvascularisé et anastomosé
		76.41.99↔	Mandibulectomie totale avec reconstruction simultanée, autre
		76.42↔	Autre mandibulectomie totale
		76.43.00↔	Autre reconstruction de la mandibule, SAP
		76.43.10↔	Autre reconstruction de la mandibule avec transplant microvascularisé et anastomosé

76.43.11↔	Insertion d'implant CAD pour réparer un défaut mandibulaire simple	76.63.12↔	Ostéoplastie [ostéotomie] pour déplacement du menton, sans distraction
76.43.12↔	Insertion d'implant CAD pour réparer un défaut mandibulaire important ou complexe	76.63.20↔	Déplacement du processus alvéolaire par distraction horizontale après ostéotomie
76.43.99↔	Autre reconstruction de la mandibule, autre	76.63.21↔	Déplacement de la mandibule par distraction après ostéotomie sur la branche mandibulaire horizontale
76.44.00↔	Ostectomie totale d'autre os de la face avec reconstruction simultanée, SAP	76.63.99↔	Ostéoplastie [ostéotomie] du corps de la mandibule, autre
76.44.10↔	Ostectomie totale d'autre os de la face, reconstruction avec transplant microvascularisé et anastomosé	76.64↔	Autre chirurgie orthognathique de la mandibule
76.44.11↔	Ostectomie totale d'autre os de la face, reconstruction avec transplant non vascularisé	76.65.00↔	Ostéoplastie [ostéotomie] segmentaire de l'os maxillaire, SAP
76.44.19↔	Ostectomie totale d'autre os de la face, avec autre reconstruction	76.65.10↔	Ostéoplastie [ostéotomie] segmentaire de l'os maxillaire, sans distraction
76.44.99↔	Ostectomie totale d'autre os de la face avec reconstruction simultanée, autre	76.65.20↔	Ostéotomie de l'os maxillaire de la crête alvéolaire frontale, avec distraction
76.45↔	Autre ostectomie totale d'os de la face	76.65.21↔	Ostéotomie de l'os maxillaire de la crête alvéolaire latérale, avec distraction
76.46.00↔	Autre reconstruction d'autre os de la face, SAP	76.65.22↔	Ostéotomie de l'os maxillaire de la crête alvéolaire frontale et latérale en plusieurs segments, avec distraction
76.46.10↔	Autre reconstruction d'autre os de la face avec transplant microvascularisé et anastomosé	76.65.99↔	Ostéoplastie [ostéotomie] segmentaire de l'os maxillaire, autre
76.46.99↔	Autre reconstruction d'autre os de la face, autre	76.66.00↔	Ostéoplastie [ostéotomie] totale de l'os maxillaire, SAP
76.5x.00↔	Arthroplastie temporo-mandibulaire, SAP	76.66.10↔	Ostéoplastie [ostéotomie] totale de l'os maxillaire, sans distraction
76.5x.10↔	Condylectomie avec reconstruction de l'articulation temporo-mandibulaire	76.66.20↔	Ostéotomie de l'os maxillaire de type Le Fort I d'un seul tenant, avec distraction
76.5x.19↔	Condylectomie sur l'articulation temporo-mandibulaire, autre	76.66.21↔	Ostéotomie de l'os maxillaire de type Le Fort I en deux segments, avec distraction
76.5x.20↔	Discoplastie avec reconstruction de l'articulation temporo-mandibulaire	76.66.22↔	Ostéotomie de l'os maxillaire de type Le Fort I en trois ou quatre segments, avec distraction
76.5x.29↔	Discoplastie sur l'articulation temporo-mandibulaire, autre	76.66.30↔	Reconstruction et plastie d'augmentation de l'os maxillaire par greffe d'os total
76.5x.30↔	Extirpation du disque articulaire (dissectomie) avec reconstruction de l'articulation temporo-mandibulaire	76.66.99↔	Ostéoplastie [ostéotomie] totale de l'os maxillaire, autre
76.5x.39↔	Extirpation du disque articulaire (dissectomie) de l'articulation temporo-mandibulaire, autre	76.67↔	Génioplastie de réduction
76.5x.40↔	Résection du tubercule articulaire de l'articulation temporo-mandibulaire	76.68↔	Génioplastie d'augmentation
76.5x.41↔	Plastie de reconstruction de l'articulation temporo-mandibulaire	76.69.10↔	Ostéotomie de déplacement du massif facial de type Le Fort II ou Le Fort III, sans distraction
76.5x.42↔	Stabilisation (limitant la mobilité) de l'articulation temporo-mandibulaire	76.69.20↔	Ostéotomie de déplacement du massif facial de type Le Fort III, avec distraction
76.5x.50↔	Extraction arthroscopique de souris de l'articulation temporo-mandibulaire	76.69.21↔	Ostéotomie de déplacement du massif facial de type Le Fort II, combinée avec autre ostéotomie, avec distraction
76.5x.59↔	Extraction de souris de l'articulation temporo-mandibulaire, autre	76.69.30↔	Ostéotomie de déplacement du massif facial de type Le Fort III, avec distraction
76.5x.60↔	Implantation d'endoprothèse dans l'articulation temporo-mandibulaire	76.69.40↔	Ostéotomie de déplacement du massif facial de type Le Fort III, combinée avec ostéotomie de type Le Fort I, avec distraction
76.5x.61↔	Remplacement d'endoprothèse dans l'articulation temporo-mandibulaire	76.69.90↔	Autre ostéotomie de déplacement du massif facial
76.5x.70↔	Implantation d'une endoprothèse totale d'articulation temporo-mandibulaire avec des composants préfabriqués	76.70↔	Réduction de fracture d'os de la face, SAP
76.5x.71↔	Implantation d'une endoprothèse totale d'articulation temporo-mandibulaire avec des composants CAD-CAM [CAO/FAO]	76.72↔	Réduction ouverte de fracture de l'os malaire et de l'arcade zygomatique
76.5x.90↔	Autre arthroplastie ou discoplastie de l'articulation temporo-mandibulaire	76.74↔	Réduction ouverte de fracture du maxillaire
76.5x.99↔	Arthroplastie temporo-mandibulaire, autre	76.76.00↔	Réduction ouverte de fracture de la mandibule, SAP
76.61.00↔	Ostéoplastie fermée [ostéotomie] de branche mandibulaire, SAP	76.76.10↔	Réduction ouverte de fracture simple du corps mandibulaire
76.61.10↔	Ostéoplastie fermée [ostéotomie] de branche mandibulaire, sans distraction	76.76.11↔	Réduction ouverte de fracture multiple du corps mandibulaire
76.61.20↔	Ostéoplastie fermée [ostéotomie] de branche mandibulaire, avec distraction	76.76.20↔	Réduction ouverte (abord externe) de fracture unique ou multiple de branche mandibulaire
76.61.99↔	Ostéoplastie fermée [ostéotomie] de branche mandibulaire, autre	76.76.21↔	Réduction ouverte (abord transoral) de fracture unique ou multiple de branche mandibulaire
76.62.00↔	Ostéoplastie ouverte [ostéotomie] de branche mandibulaire, SAP	76.76.30↔	Réduction ouverte (abord transoral ou externe) de fracture de processus articulaire de la mandibule
76.62.10↔	Ostéoplastie ouverte [ostéotomie] de branche mandibulaire, sans distraction	76.76.99↔	Réduction ouverte de fracture de la mandibule, autre
76.62.20↔	Ostéoplastie ouverte [ostéotomie] de branche mandibulaire, avec distraction	76.77.00↔	Réduction ouverte de fracture alvéolo-dentaire, SAP
76.62.99↔	Ostéoplastie ouverte [ostéotomie] de branche mandibulaire, autre	76.77.10↔	Réduction ouverte de fracture alvéolo-dentaire de l'os maxillaire
76.63.00↔	Ostéoplastie [ostéotomie] du corps de la mandibule, SAP	76.77.11↔	Réduction ouverte de fracture alvéolo-dentaire de la mandibule
76.63.10↔	Ostéoplastie [ostéotomie] de l'os maxillaire de la crête alvéolaire latérale ou avec interruption de continuité frontale, sans distraction	76.77.99↔	Réduction ouverte de fracture alvéolo-dentaire, autre
76.63.11↔	Ostéoplastie [ostéotomie] de l'os maxillaire de la crête alvéolaire latérale ou avec interruption de continuité de la branche mandibulaire horizontale, sans distraction	76.78.11↔	Réduction endoscopique de fracture de paroi antérieure de sinus frontal
		76.78.20↔	Réduction fermée de fracture orbitaire
		76.78.21↔	Réduction endoscopique de fracture orbitaire
		76.79.00↔	Autre réduction ouverte de fracture d'os de la face, SAP
		76.79.10↔	Autre réduction ouverte de fracture de toit de l'orbite
		76.79.11↔	Autre réduction ouverte de fracture de paroi orbitaire latérale
		76.79.19↔	Autre réduction ouverte d'autre fracture orbitaire
		76.79.20↔	Autre réduction ouverte de fracture de paroi de sinus frontal
		76.79.30↔	Autre réduction ouverte de fracture naso-ethmoïdale

76.79.31↔	Autre réduction ouverte de fracture centrolatérale du massif facial	77.12.10↔	Autre incision osseuse sans section, humérus, exploration et forage de l'os
76.79.39↔	Autre réduction ouverte d'autre fracture latérale du massif facial	77.12.11↔	Autre incision osseuse sans section, humérus, extraction de corps étranger
76.79.40↔	Autre réduction ouverte de fractures multiples du massif facial	77.12.12↔	Autre incision osseuse sans section, humérus, insertion et enlèvement de réservoir médicamenteux
76.79.99↔	Autre réduction ouverte de fracture d'os de la face, autre	77.12.13↔	Autre incision osseuse sans section, humérus, drainage
76.91.00↔	Grefte osseuse d'os de la face, SAP	77.12.99↔	Autre incision osseuse sans section, humérus, autre
76.91.10↔	Grefte osseuse d'os de la face	77.14.00↔	Autre incision osseuse sans section, os du carpe et du métacarpe, SAP
76.91.11↔	Grefte osseuse d'os de la face, fragment à pédicule vascularisé	77.14.10↔	Autre incision osseuse sans section, os du carpe et du métacarpe, exploration et forage de l'os
76.91.99↔	Grefte osseuse d'os de la face, autre	77.14.11↔	Autre incision osseuse sans section, os du carpe et du métacarpe, extraction de corps étranger
76.94↔	Réduction ouverte de luxation temporo-mandibulaire	77.14.12↔	Autre incision osseuse sans section, os du carpe et du métacarpe, insertion et enlèvement de réservoir médicamenteux
76.97↔	Ablation de matériel de fixation interne d'os de la face	77.14.13↔	Autre incision osseuse sans section, os du carpe et du métacarpe, drainage
77.00↔	Séquestrectomie, SAP	77.14.99↔	Autre incision osseuse sans section, os du carpe et du métacarpe, autre
77.02.00↔	Séquestrectomie, humérus, SAP	77.15.00↔	Autre incision osseuse sans section, fémur, SAP
77.02.10↔	Séquestrectomie, humérus, sans insertion de réservoir médicamenteux	77.15.10↔	Autre incision osseuse sans section, fémur (autre partie), exploration et forage de l'os
77.02.11↔	Séquestrectomie, humérus, avec insertion de réservoir médicamenteux	77.15.11↔	Autre incision osseuse sans section, fémur, extraction de corps étranger
77.02.99↔	Séquestrectomie, humérus, autre	77.15.12↔	Autre incision osseuse sans section, fémur, insertion et enlèvement de réservoir médicamenteux
77.04.00↔	Séquestrectomie, os du carpe et du métacarpe, SAP	77.15.13↔	Autre incision osseuse sans section, fémur, drainage
77.04.10↔	Séquestrectomie, os du carpe et du métacarpe, sans insertion de réservoir médicamenteux	77.15.20↔	Autre incision osseuse sans section, fémur, exploration et forage de l'os du col fémoral
77.04.11↔	Séquestrectomie, os du carpe et du métacarpe, avec insertion de réservoir médicamenteux	77.15.99↔	Autre incision osseuse sans section, fémur, autre
77.04.99↔	Séquestrectomie, os du carpe et du métacarpe, autre	77.16.00↔	Autre incision osseuse sans section, rotule, SAP
77.05.00↔	Séquestrectomie, fémur, SAP	77.16.10↔	Autre incision osseuse sans section, rotule, exploration et forage de l'os
77.05.10↔	Séquestrectomie, fémur, sans insertion de réservoir médicamenteux	77.16.11↔	Autre incision osseuse sans section, rotule, extraction de corps étranger
77.05.11↔	Séquestrectomie, fémur, avec insertion de réservoir médicamenteux	77.16.12↔	Autre incision osseuse sans section, rotule, insertion et enlèvement de réservoir médicamenteux
77.05.99↔	Séquestrectomie, fémur, autre	77.16.13↔	Autre incision osseuse sans section, rotule, drainage
77.06.00↔	Séquestrectomie, rotule, SAP	77.16.99↔	Autre incision osseuse sans section, rotule, autre
77.06.10↔	Séquestrectomie, rotule, sans insertion de réservoir médicamenteux	77.17.00↔	Autre incision osseuse sans section, tibia et péroné, SAP
77.06.11↔	Séquestrectomie, rotule, avec insertion de réservoir médicamenteux	77.17.10↔	Autre incision osseuse sans section, tibia et péroné, exploration et forage de l'os
77.06.99↔	Séquestrectomie, rotule, autre	77.17.11↔	Autre incision osseuse sans section, tibia et péroné, extraction de corps étranger
77.07.00↔	Séquestrectomie, tibia et péroné, SAP	77.17.12↔	Autre incision osseuse sans section, tibia et péroné, insertion et enlèvement de réservoir médicamenteux
77.07.10↔	Séquestrectomie, tibia et péroné, sans insertion de réservoir médicamenteux	77.17.13↔	Autre incision osseuse sans section, tibia et péroné, drainage
77.07.11↔	Séquestrectomie, tibia et péroné, avec insertion de réservoir médicamenteux	77.17.99↔	Autre incision osseuse sans section, tibia et péroné, autre
77.07.99↔	Séquestrectomie, tibia et péroné, autre	77.18.00↔	Autre incision osseuse sans section, os du tarse et du métatarse, SAP
77.08.00↔	Séquestrectomie, os du tarse et du métatarse, SAP	77.18.10↔	Autre incision osseuse sans section, astragale, SAP
77.08.10↔	Séquestrectomie, os du tarse et du métatarse, sans insertion de réservoir médicamenteux	77.18.11↔	Autre incision osseuse sans section, astragale, exploration et forage de l'os
77.08.11↔	Séquestrectomie, os du tarse et du métatarse, avec insertion de réservoir médicamenteux	77.18.12↔	Autre incision osseuse sans section, astragale, extraction de corps étranger
77.08.99↔	Séquestrectomie, os du tarse et du métatarse, autre	77.18.13↔	Autre incision osseuse sans section, astragale, pose et enlèvement d'un implant médicamenteux
77.09.00↔	Séquestrectomie, autre site spécifié, sauf os de la face, SAP	77.18.14↔	Autre incision osseuse sans section, astragale, drainage
77.09.10↔	Séquestrectomie, phalanges de la main, sans insertion de réservoir médicamenteux	77.18.19↔	Autre incision osseuse sans section, astragale, autre
77.09.11↔	Séquestrectomie, phalanges de la main, avec insertion de réservoir médicamenteux	77.18.20↔	Autre incision osseuse sans section, calcanéum, SAP
77.09.20↔	Séquestrectomie, colonne vertébrale, sans insertion de réservoir médicamenteux	77.18.21↔	Autre incision osseuse sans section, calcanéum, exploration et forage de l'os
77.09.21↔	Séquestrectomie, colonne vertébrale, avec insertion de réservoir médicamenteux	77.18.22↔	Autre incision osseuse sans section, calcanéum, extraction de corps étranger
77.09.30↔	Séquestrectomie, os pelvien, sans insertion de réservoir médicamenteux	77.18.23↔	Autre incision osseuse sans section, calcanéum, pose et enlèvement d'implant médicamenteux
77.09.31↔	Séquestrectomie, os pelvien, avec insertion de réservoir médicamenteux	77.18.24↔	Autre incision osseuse sans section, calcanéum, drainage
77.09.40↔	Séquestrectomie, phalanges du pied, sans insertion de réservoir médicamenteux	77.18.29↔	Autre incision osseuse sans section, calcanéum, autre
77.09.41↔	Séquestrectomie, phalanges du pied, avec insertion de réservoir médicamenteux	77.18.30↔	Autre incision osseuse sans section, autre os du tarse, SAP
77.09.90↔	Séquestrectomie, autres os non spécifiés, sans insertion de réservoir médicamenteux	77.18.31↔	Autre incision osseuse sans section, autre os du tarse, exploration et forage de l'os
77.09.91↔	Séquestrectomie, autres os non spécifiés, avec insertion de réservoir médicamenteux		
77.09.99↔	Séquestrectomie, autre site spécifié, sauf os de la face, autre		
77.12.00↔	Autre incision osseuse sans section, humérus, SAP		

77.18.32↔	Autre incision osseuse sans section, autre os du tarse, extraction de corps étranger	77.28.99↔	Ostéotomie cunéiforme, os du tarse et du métatarse, autre
77.18.33↔	Autre incision osseuse sans section, autre os du tarse, pose et enlèvement d'implant médicamenteux	77.29.20↔	Ostéotomie cunéiforme, vertèbre
77.18.34↔	Autre incision osseuse sans section, autre os du tarse, drainage	77.29.30↔	Ostéotomie cunéiforme, os pelvien
77.18.39↔	Autre incision osseuse sans section, autre os du tarse, autre	77.29.40↔	Ostéotomie cunéiforme, phalanges du pied
77.18.40↔	Autre incision osseuse sans section, os du métatarse, SAP	77.31.10↔	Autre section osseuse d'omoplate
77.18.41↔	Autre incision osseuse sans section, os du métatarse, exploration et forage de l'os	77.31.11↔	Autre section osseuse de clavicule
77.18.42↔	Autre incision osseuse sans section, os du métatarse, extraction de corps étranger	77.32.00↔	Autre section osseuse, humérus, SAP
77.18.43↔	Autre incision osseuse sans section, os du métatarse, pose et enlèvement d'implant médicamenteux	77.32.10↔	Corticotomie et transport de segment huméral
77.18.44↔	Autre incision osseuse sans section, os du métatarse, drainage	77.32.99↔	Autre section osseuse, humérus, autre
77.18.49↔	Autre incision osseuse sans section, os du métatarse, autre	77.33.00↔	Autre section osseuse, radius et cubitus, SAP
77.18.99↔	Autre incision osseuse sans section, os du tarse et du métatarse, autre	77.33.10↔	Corticotomie et transport de segment radial et cubital
77.19.00↔	Incision osseuse, autre site spécifié, sauf os de la face, SAP	77.33.11↔	Ostéotomie complexe (pluridimensionnelle) (avec correction axiale) du radius et de l'ulna
77.19.10↔	Incision osseuse, phalanges de la main, exploration et forage de l'os	77.33.20↔	Section osseuse du cubitus distal et de la diaphyse cubitale
77.19.11↔	Incision osseuse, phalanges de la main, extraction de corps étranger	77.33.99↔	Autre section osseuse, radius et cubitus, autre
77.19.12↔	Incision osseuse, phalanges de la main, insertion et enlèvement de réservoir médicamenteux	77.34.00↔	Autre section osseuse, os du carpe et du métacarpe, SAP
77.19.13↔	Incision osseuse, phalanges de la main, drainage	77.34.10↔	Section osseuse, ostéotomie de rotation d'os du carpe et du métacarpe
77.19.19↔	Autre incision osseuse de phalanges de la main	77.34.11↔	Section osseuse, ostéotomie complexe (pluridimensionnelle) d'os du carpe et du métacarpe
77.19.20↔	Incision osseuse, colonne vertébrale, exploration et forage de l'os	77.34.99↔	Autre section osseuse, os du carpe et du métacarpe, autre
77.19.21↔	Incision osseuse, colonne vertébrale, extraction de corps étranger	77.37.00↔	Autre section osseuse, tibia et péroné, SAP
77.19.22↔	Incision osseuse, colonne vertébrale, insertion et enlèvement de réservoir médicamenteux	77.37.10↔	Ostéotomie de rotation du tibia
77.19.23↔	Incision osseuse, colonne vertébrale, drainage	77.37.12↔	Corticotomie et transport de segment tibial
77.19.29↔	Autre incision osseuse de la colonne vertébrale	77.37.13↔	Ostéotomie complexe (pluridimensionnelle) du tibia (avec correction axiale)
77.19.30↔	Incision osseuse, os pelvien, exploration et forage de l'os	77.37.14↔	Ostéotomie valgissante ou varisante du tibia
77.19.31↔	Incision osseuse, os pelvien, extraction de corps étranger	77.37.19↔	Autre section osseuse du tibia
77.19.32↔	Incision osseuse, os pelvien, insertion et enlèvement de réservoirs médicamenteux	77.37.20↔	Ostéotomie de rotation du péroné
77.19.33↔	Incision osseuse, os pelvien, drainage	77.37.21↔	Corticotomie et transport de segment du péroné
77.19.39↔	Autre incision osseuse, autre incision de l'os pelvien	77.37.22↔	Ostéotomie complexe (pluridimensionnelle) du péroné (avec correction axiale)
77.19.40↔	Incision osseuse, phalanges du pied, exploration et forage de l'os	77.37.29↔	Autre section osseuse du péroné
77.19.41↔	Incision osseuse, phalanges du pied, extraction de corps étranger	77.37.99↔	Autre section osseuse, tibia et péroné, autre
77.19.42↔	Incision osseuse, phalanges du pied, insertion et enlèvement de réservoir médicamenteux	77.38.00↔	Autre section osseuse, os du tarse et du métatarse, SAP
77.19.43↔	Incision osseuse, phalanges du pied, drainage	77.38.10↔	Ostéotomie de rotation d'os du tarse
77.19.49↔	Autre incision osseuse de phalanges du pied	77.38.11↔	Corticotomie et transport de segment d'os du tarse
77.19.90↔	Incision osseuse, autre site spécifié, exploration et forage de l'os	77.38.12↔	Ostéotomie complexe (pluridimensionnelle) d'os du tarse (avec correction axiale)
77.19.91↔	Incision osseuse, autre site spécifié, extraction de corps étranger	77.38.19↔	Autre section osseuse du tarse
77.19.92↔	Incision osseuse, autre site spécifié, insertion et enlèvement de réservoir médicamenteux	77.38.29↔	Autre section osseuse du métatarse
77.19.93↔	Incision osseuse, autre site spécifié, drainage	77.38.99↔	Autre section osseuse, os du tarse et du métatarse, autre
77.19.99↔	Incision osseuse, autre site spécifié, sauf os de la face, autre	77.39.10↔	Ostéotomie de rotation de phalanges de la main
77.21.10↔	Ostéotomie cunéiforme, omoplate	77.39.19↔	Autre section osseuse de phalanges de la main
77.21.11↔	Ostéotomie cunéiforme, clavicule	77.39.30↔	Ostéotomie de rotation d'os du bassin
77.21.20↔	Ostéotomie cunéiforme, côte	77.39.31↔	Corticotomie et transport de segment d'os du bassin
77.21.21↔	Ostéotomie cunéiforme, sternum	77.39.32↔	Ostéotomie complexe (pluridimensionnelle) d'os du bassin (avec correction axiale)
77.22↔	Ostéotomie cunéiforme, humérus	77.39.39↔	Autre section osseuse, os du bassin
77.23↔	Ostéotomie cunéiforme, radius et cubitus	77.39.40↔	Ostéotomie correctrice de phalanges du pied
77.24↔	Ostéotomie cunéiforme, os du carpe et du métacarpe	77.39.49↔	Autre section osseuse phalanges du pied
77.27.00↔	Ostéotomie cunéiforme, tibia et péroné, SAP	77.40.20↔	Biopsie osseuse, site non spécifié, biopsie ouverte
77.27.10↔	Ostéotomie cunéiforme, tibia	77.40.99↔	Biopsie osseuse, site non spécifié, autre
77.27.20↔	Ostéotomie cunéiforme, péroné	77.41.00↔	Biopsie osseuse, clavicule, omoplate, côtes et sternum, SAP
77.27.99↔	Ostéotomie cunéiforme, tibia et péroné, autre	77.41.20↔	Biopsie osseuse, clavicule, omoplate, côtes et sternum, biopsie ouverte
77.28.00↔	Ostéotomie cunéiforme, os du tarse et du métatarse, SAP	77.41.99↔	Biopsie osseuse, clavicule, omoplate, côtes et sternum, autre
77.28.10↔	Ostéotomie cunéiforme, astragale	77.42.00↔	Biopsie osseuse, humérus, SAP
77.28.20↔	Ostéotomie cunéiforme, calcaneum	77.42.20↔	Biopsie osseuse, humérus, biopsie ouverte
77.28.30↔	Ostéotomie cunéiforme, autres os du tarse	77.42.99↔	Biopsie osseuse, humérus, autre
77.28.40↔	Ostéotomie cunéiforme, os du métatarse	77.43.00↔	Biopsie osseuse, radius et cubitus, SAP
		77.43.20↔	Biopsie osseuse, radius et cubitus, biopsie ouverte
		77.43.99↔	Biopsie osseuse, radius et cubitus, autre
		77.44.00↔	Biopsie osseuse, os du carpe et du métacarpe, SAP
		77.44.20↔	Biopsie osseuse, os du carpe et du métacarpe, biopsie ouverte
		77.44.99↔	Biopsie osseuse, os du carpe et du métacarpe, autre
		77.45.00↔	Biopsie osseuse, fémur, SAP
		77.45.20↔	Biopsie osseuse, fémur, biopsie ouverte
		77.45.99↔	Biopsie osseuse, fémur, autre
		77.46.00↔	Biopsie osseuse, rotule, SAP
		77.46.20↔	Biopsie osseuse, rotule, biopsie ouverte

77.46.99↔	Biopsie osseuse, rotule, autre	77.87.11↔	Autre ostectomie partielle, péroné
77.47.00↔	Biopsie osseuse, tibia et péroné, SAP	77.87.99↔	Autre ostectomie partielle, tibia et péroné, autre
77.47.20↔	Biopsie osseuse, tibia et péroné, biopsie ouverte	77.88↔	Autre ostectomie partielle, os du tarse et du métatarse
77.47.99↔	Biopsie osseuse, tibia et péroné, autre	77.89.10↔	Autre ostectomie partielle, phalanges de la main
77.48.00↔	Biopsie osseuse, os du tarse et du métatarse, SAP	77.89.20↔	Autre ostectomie partielle, vertèbre, résection d'odontoïde
77.48.20↔	Biopsie osseuse, os du tarse et du métatarse, biopsie ouverte	77.89.21↔	Autre ostectomie partielle, vertèbre, corps vertébral
77.48.99↔	Biopsie osseuse, os du tarse et du métatarse, autre	77.89.22↔	Autre ostectomie partielle, vertèbre, autres parties
77.49.00↔	Biopsie osseuse, autre site spécifié, sauf os de la face, SAP	77.89.30↔	Autre ostectomie partielle, os du bassin
77.49.21↔	Biopsie osseuse, autre site spécifié, sauf os de la face, biopsie osseuse de la colonne vertébrale, biopsie ouverte	77.89.40↔	Autre ostectomie partielle, phalanges du pied
77.49.41↔	Biopsie osseuse, autre site spécifié, sauf os de la face, biopsie osseuse de phalanges du pied, biopsie ouverte	77.91.00↔	Ostectomie totale, clavicule, omoplate, côtes et sternum, SAP
77.49.91↔	Biopsie osseuse, autre site spécifié, sauf os de la face, biopsie ouverte	77.91.10↔	Ostectomie totale, omoplate et clavicule
77.49.99↔	Biopsie osseuse, autre site spécifié, sauf os de la face, autre	77.91.11↔	Ostectomie totale, côte
77.51↔	Exostosectomie d'hallux valgus et rigidus avec correction des tissus mous et ostéotomie du premier métatarsien	77.91.12↔	Ostectomie totale, côte cervicale
77.52↔	Exostosectomie d'hallux valgus et rigidus avec correction des tissus mous et arthrodèse	77.91.13↔	Ostectomie totale, sternum
77.53↔	Autres exostosectomie d'hallux valgus et rigidus et correction des tissus mous	77.91.99↔	Ostectomie totale, clavicule, omoplate, côtes et sternum, autre
77.54↔	Cure de quintus varus, avec exostosectomie ou ostéotomie	77.92↔	Ostectomie totale, humérus
77.58↔	Autre excision, arthrodèse ou cure de déformation d'orteil	77.93↔	Ostectomie totale, radius et cubitus
77.5a↔	Autre exostosectomie d'hallux valgus et rigidus	77.94↔	Ostectomie totale, os du carpe et du métacarpe
77.61.10↔	Excision locale de lésion ou de tissu osseux, clavicule et omoplate	77.96↔	Ostectomie totale, rotule
77.61.20↔	Débridement, clavicule et omoplate	77.97.00↔	Ostectomie totale, tibia et péroné, SAP
77.62.00↔	Excision locale de lésion ou de tissu osseux, humérus, SAP	77.97.10↔	Ostectomie totale, tibia
77.62.20↔	Débridement, humérus	77.97.11↔	Ostectomie totale, péroné
77.62.99↔	Excision locale de lésion ou de tissu osseux, humérus, autre	77.97.99↔	Ostectomie totale, tibia et péroné, autre
77.63.00↔	Excision locale de lésion ou de tissu osseux, radius et cubitus, SAP	77.98.00↔	Ostectomie totale, os du tarse et du métatarse, SAP
77.63.20↔	Débridement, radius et cubitus	77.98.10↔	Ostectomie totale, os du tarse
77.63.99↔	Excision locale de lésion ou de tissu osseux, radius et cubitus, autre	77.98.11↔	Ostectomie totale, os du métatarse
77.64.00↔	Excision locale de lésion ou de tissu osseux, os du carpe et du métacarpe, SAP	77.98.99↔	Ostectomie totale, os du tarse et du métatarse, autre
77.64.20↔	Débridement, os du carpe et du métacarpe	77.99.10↔	Ostectomie totale, phalanges de la main
77.64.99↔	Excision locale de lésion ou de tissu osseux, os du carpe et du métacarpe, autre	77.99.20↔	Ostectomie totale, corps vertébral
77.67.00↔	Excision locale de lésion ou de tissu osseux, tibia et péroné, SAP	77.99.30↔	Ostectomie totale, os du bassin
77.67.10↔	Excision locale de lésion ou de tissu osseux, tibia	77.99.40↔	Ostectomie totale, phalanges du pied
77.67.11↔	Excision locale de lésion ou de tissu osseux, péroné	78.01.00↔	Grefe osseuse et transposition osseuse, clavicule et omoplate, SAP
77.67.20↔	Débridement, tibia	78.01.09↔	Grefe osseuse et transposition osseuse, clavicule et omoplate, autre
77.67.21↔	Débridement, péroné	78.01.10↔	Grefe osseuse, clavicule et omoplate, fragment à pédicule vascularisé avec anastomoses microvasculaires
77.67.99↔	Excision locale de lésion ou de tissu osseux, tibia et péroné, autre	78.01.11↔	Grefe osseuse, clavicule et omoplate, fragment à pédicule vascularisé sans anastomoses microvasculaires
77.68.00↔	Excision locale de lésion ou de tissu osseux, os du tarse et du métatarse, SAP	78.01.13↔	Grefe d'os et de cartilage, clavicule et omoplate, autogène et allogène
77.68.10↔	Excision locale de lésion ou de tissu osseux, os du tarse	78.01.14↔	Grefe osseuse, omoplate et clavicule, autogène, os spongieux et lamelles d'os cortico-spongieux
77.68.11↔	Excision locale de lésion ou de tissu osseux, os du métatarse	78.01.15↔	Grefe osseuse, omoplate et clavicule, allogène ou xénogène, os spongieux et lamelles d'os cortico-spongieux
77.68.20↔	Débridement, os du tarse	78.01.18↔	Grefe osseuse, omoplate et clavicule, allogène ou xénogène, os long
77.68.21↔	Débridement, os du métatarse	78.02.10↔	Grefe osseuse, humérus, fragment à pédicule vascularisé avec anastomoses microvasculaires
77.68.99↔	Excision locale de lésion ou de tissu osseux, os du tarse et du métatarse, autre	78.02.11↔	Grefe osseuse, humérus, fragment à pédicule vascularisé sans anastomoses microvasculaires
77.69.10↔	Excision locale de lésion ou de tissu osseux, phalanges de la main	78.02.13↔	Grefe d'os et de cartilage, humérus, autogène et allogène
77.69.11↔	Excision locale de lésion ou de tissu osseux, corps vertébraux	78.03.10↔	Grefe osseuse, radius et cubitus, fragment à pédicule vascularisé avec anastomoses microvasculaires
77.69.12↔	Excision locale de lésion ou de tissu osseux, os du bassin	78.03.11↔	Grefe osseuse, radius et cubitus, fragment à pédicule vascularisé sans anastomoses microvasculaires
77.69.13↔	Excision locale de lésion ou de tissu osseux, phalanges du pied	78.03.13↔	Grefe d'os et de cartilage, radius et cubitus, autogène et allogène
77.69.20↔	Débridement de phalanges de la main	78.04.10↔	Grefe osseuse, os du carpe et du métacarpe, fragment à pédicule vascularisé avec anastomoses microvasculaires
77.69.21↔	Débridement de la colonne vertébrale	78.04.11↔	Grefe osseuse, os du carpe et du métacarpe, fragment à pédicule vascularisé sans anastomoses microvasculaires
77.69.22↔	Débridement, os du bassin	78.04.13↔	Grefe d'os et de cartilage, os du carpe et du métacarpe, autogène et allogène
77.69.23↔	Débridement de phalanges du pied	78.06.10↔	Grefe osseuse, rotule, fragment à pédicule vascularisé avec anastomoses microvasculaires
77.82↔	Autre ostectomie partielle, humérus	78.06.20↔	Grefe osseuse, rotule, fragment à pédicule vascularisé, sans anastomoses microvasculaires
77.83↔	Autre ostectomie partielle, radius et cubitus	78.07.10↔	Grefe osseuse, tibia, fragment à pédicule vascularisé avec anastomoses microvasculaires
77.84↔	Autre ostectomie partielle, os du carpe et du métacarpe	78.07.11↔	Grefe osseuse, tibia, fragment à pédicule vascularisé sans anastomoses microvasculaires
77.86↔	Autre ostectomie partielle, rotule		
77.87.00↔	Autre ostectomie partielle, tibia et péroné, SAP		
77.87.10↔	Autre ostectomie partielle, tibia		

78.07.13↔	Grefe d'os et de cartilage, tibia, autogène et allogène	78.15.10↔	Réduction ouverte de fracture du col fémoral et du fémur proximal, stabilisée par fixateur externe
78.07.20↔	Grefe osseuse, péroné, fragment à pédicule vascularisé avec anastomoses microvasculaires	78.15.20↔	Réduction ouverte de fracture diaphysaire du fémur, stabilisée par fixateur externe
78.07.21↔	Grefe osseuse, péroné, fragment à pédicule vascularisé sans anastomoses microvasculaires	78.15.30↔	Réduction fermée de fracture du fémur distal, stabilisée par fixateur externe
78.07.23↔	Grefe d'os et de cartilage, péroné, autogène et allogène	78.15.31↔	Réduction ouverte de fracture du fémur distal, stabilisée par fixateur externe
78.08.10↔	Grefe osseuse, os du tarse et du métatarse, fragment à pédicule vascularisé avec anastomoses microvasculaires	78.15.40↔	Réduction fermée d'autre fracture du fémur, stabilisée par fixateur externe
78.08.11↔	Grefe osseuse, os du tarse et du métatarse, fragment à pédicule vascularisé sans anastomoses microvasculaires	78.15.99↔	Application de fixateur externe, fémur (inclus réduction de fracture), autre
78.08.13↔	Grefe d'os et de cartilage, os du tarse et du métatarse, autogène et allogène	78.16.10↔	Réduction fermée de fracture de la rotule, stabilisée par fixateur externe
78.09.10↔	Grefe osseuse, phalanges de la main, fragment à pédicule vascularisé avec anastomoses microvasculaires	78.16.11↔	Réduction ouverte de fracture de la rotule, stabilisée par fixateur externe
78.09.11↔	Grefe osseuse, phalanges de la main, fragment à pédicule vascularisé sans anastomoses microvasculaires	78.16.99↔	Application de fixateur externe, rotule (inclus réduction de fracture), autre
78.09.13↔	Grefe d'os et de cartilage, phalanges de la main, autogène et allogène	78.17.10↔	Réduction fermée de fracture du tibia proximal, stabilisée par fixateur externe
78.09.30↔	Grefe osseuse, os du bassin, fragment à pédicule vascularisé avec anastomoses microvasculaires	78.17.11↔	Réduction ouverte de fracture simple du tibia proximal, stabilisée par fixateur externe
78.09.31↔	Grefe osseuse, os du bassin, fragment à pédicule vascularisé sans anastomoses microvasculaires	78.17.12↔	Réduction ouverte de fracture multifragmentaire du tibia proximal, stabilisée par fixateur externe
78.09.33↔	Grefe d'os et de cartilage, os du bassin, autogène et allogène	78.17.13↔	Réduction ouverte de fracture diaphysaire simple du tibia, stabilisée par fixateur externe
78.09.40↔	Grefe osseuse, phalanges du pied, fragment à pédicule vascularisé avec anastomoses microvasculaires	78.17.14↔	Réduction ouverte de fracture simple du tibia distal, stabilisée par fixateur externe
78.09.41↔	Grefe osseuse, phalanges du pied, fragment à pédicule vascularisé sans anastomoses microvasculaires	78.17.15↔	Réduction fermée d'autre fracture du tibia, stabilisée par fixateur externe
78.09.42↔	Grefe d'os et de cartilage, phalanges du pied, autogène et allogène	78.17.16↔	Réduction ouverte de fracture multifragmentaire d'autres parties du tibia, stabilisée par fixateur externe
78.09.90↔	Grefe osseuse, autre site spécifié, sauf os de la face, fragment à pédicule vascularisé avec anastomoses microvasculaires	78.17.20↔	Réduction ouverte de fracture simple du péroné proximal, stabilisée par fixateur externe
78.09.91↔	Grefe osseuse, autre site spécifié, sauf os de la face, fragment à pédicule vascularisé sans anastomoses microvasculaires	78.17.21↔	Réduction ouverte de fracture multifragmentaire du péroné proximal, stabilisée par fixateur externe
78.11.10↔	Réduction fermée de fracture, clavicule et omoplate, stabilisée par fixateur externe	78.17.22↔	Réduction ouverte de fracture diaphysaire simple du péroné, stabilisée par fixateur externe
78.11.11↔	Réduction ouverte de fracture, clavicule et omoplate, stabilisée par fixateur externe	78.17.23↔	Réduction ouverte de fracture diaphysaire multifragmentaire du péroné, stabilisée par fixateur externe
78.11.12↔	Réduction ouverte de fracture multifragmentaire, clavicule et omoplate, stabilisée par fixateur externe	78.17.24↔	Réduction fermée de fracture du péroné distal, stabilisée par fixateur externe
78.11.20↔	Réduction fermée de fracture, côtes et sternum, stabilisée par fixateur externe	78.17.25↔	Réduction ouverte de fracture simple du péroné distal, stabilisée par fixateur externe
78.11.21↔	Réduction ouverte de fracture, côtes et sternum, stabilisée par fixateur externe	78.17.26↔	Réduction ouverte de fracture multifragmentaire du péroné distal, stabilisée par fixateur externe
78.11.99↔	Application de fixateur externe, clavicule, omoplate, côtes et sternum (inclus réduction de fracture), autre	78.17.27↔	Réduction fermée d'autre fracture du péroné, stabilisée par fixateur externe
78.12.10↔	Réduction fermée de fracture de l'humérus proximal, stabilisée par fixateur externe	78.17.99↔	Application de fixateur externe, tibia et péroné (inclus réduction de fracture), autre
78.12.11↔	Réduction ouverte de fracture de l'humérus proximal, stabilisée par fixateur externe	78.18.10↔	Réduction fermée de fracture du calcanéum, stabilisée par fixateur externe
78.12.90↔	Réduction fermée d'autre fracture de l'humérus, stabilisée par fixateur externe	78.18.11↔	Réduction fermée de fracture d'autres os du tarse et du métatarse, stabilisée par fixateur externe
78.12.91↔	Réduction ouverte d'autre fracture de l'humérus, stabilisée par fixateur externe	78.18.12↔	Réduction ouverte de fracture simple d'autres os du tarse et du métatarse, stabilisée par fixateur externe
78.12.99↔	Application de fixateur externe, humérus (inclus réduction de fracture), autre	78.18.13↔	Réduction ouverte de fracture de calcanéum et d'astragale, stabilisée par fixateur externe
78.13.10↔	Réduction fermée de fracture du radius distal, stabilisée par fixateur externe	78.18.14↔	Réduction ouverte de fracture multifragmentaire d'autres os du tarse, stabilisée par fixateur externe
78.13.11↔	Réduction fermée d'autre fracture du radius, stabilisée par fixateur externe	78.18.15↔	Réduction ouverte de fracture multifragmentaire d'os du métatarse, stabilisée par fixateur externe
78.13.12↔	Réduction ouverte de fracture du radius distal, stabilisée par fixateur externe	78.18.99↔	Application de fixateur externe, os du tarse et du métatarse (inclus réduction de fracture), autre
78.13.13↔	Réduction ouverte d'autre fracture du radius, stabilisée par fixateur externe	78.19.10↔	Réduction fermée de fracture de phalanges de la main, stabilisée par fixateur externe
78.13.20↔	Réduction fermée de fracture du cubitus, stabilisée par fixateur externe	78.19.11↔	Réduction ouverte de fracture de phalanges de la main, stabilisée par fixateur externe
78.13.99↔	Application de fixateur externe, radius et cubitus (inclus réduction de fracture), autre	78.19.20↔	Réduction fermée de fracture du bassin, stabilisée par fixateur externe
78.14.10↔	Réduction fermée de fracture d'os du carpe et du métacarpe, stabilisée par fixateur externe	78.19.21↔	Réduction ouverte de fracture de l'acétabulum, avec fixation/transfixation par fixateur externe
78.14.11↔	Réduction ouverte de fracture d'os du carpe et du métacarpe, stabilisée par fixateur externe		
78.14.99↔	Application de fixateur externe, os du carpe et du métacarpe (inclus réduction de fracture), autre		

78.19.22↔	Réduction ouverte de fracture d'autres parties du bassin, stabilisée par fixateur externe	78.38.19↔	Allongement d'os, autres os du tarse
78.19.30↔	Réduction fermée de fracture de phalanges du pied, stabilisée par fixateur externe	78.38.20↔	Allongement d'os, os du métatarse
78.19.31↔	Réduction ouverte de fracture de phalanges du pied, stabilisée par fixateur externe	78.38.99↔	Allongement d'os, os du tarse et du métatarse, autre
78.19.90↔	Réduction fermée de fracture osseuse, autre site spécifié, stabilisation par fixateur externe	78.39.10↔	Allongement d'os, phalanges de la main
78.19.91↔	Réduction ouverte de fracture osseuse, autre site spécifié, stabilisation par fixateur externe	78.39.20↔	Allongement d'os, bassin
78.19.99↔	Application de fixateur externe, autre site spécifié, sauf os de la face (inclus réduction de fracture), autre	78.39.30↔	Allongement d'os de phalanges du pied
78.21.00↔	Raccourcissement d'os, clavicule et omoplate	78.39.99↔	Allongement d'os, autre site spécifié, autre
78.21.10↔	Épiphysiodèse temporaire, clavicule et omoplate	78.41.00↔	Autres réparations ou opérations plastiques osseuses, clavicule, omoplate, côtes et sternum, SAP
78.21.11↔	Épiphysiodèse permanente, clavicule et omoplate	78.41.10↔	Autre reconstruction plastique, clavicule et omoplate
78.21.12↔	Épiphysiolyse thérapeutique, clavicule et omoplate	78.41.20↔	Autre reconstruction plastique de côtes et de sternum
78.21.99↔	Raccourcissement d'os, clavicule et omoplate, autre	78.41.30↔	Autres réparations ou opérations plastiques osseuses, clavicule, omoplate, côtes et sternum, Implantation VEPT (vertical expandable prosthetic titanium rib)
78.22.00↔	Raccourcissement d'os, humérus, SAP	78.41.99↔	Autres réparations ou opérations plastiques osseuses, clavicule, omoplate, côtes et sternum, autre
78.22.10↔	Épiphysiodèse temporaire, humérus	78.42↔	Autres réparations ou opérations plastiques osseuses, humérus
78.22.11↔	Épiphysiodèse permanente, humérus	78.43↔	Autres réparations ou opérations plastiques osseuses, radius et cubitus
78.22.12↔	Épiphysiolyse thérapeutique, humérus	78.44↔	Autres réparations ou opérations plastiques osseuses, os du carpe et du métacarpe
78.22.99↔	Raccourcissement d'os, humérus, autre	78.47.00↔	Autres réparations ou opérations plastiques osseuses, tibia et péroné, SAP
78.23.00↔	Raccourcissement d'os, radius et cubitus, SAP	78.47.10↔	Autre reconstruction plastique du tibia
78.23.10↔	Épiphysiodèse temporaire, radius et cubitus	78.47.20↔	Autre reconstruction plastique du péroné
78.23.11↔	Épiphysiodèse permanente, radius et cubitus	78.47.99↔	Autre reconstruction plastique du tibia et du péroné, autre
78.23.12↔	Épiphysiolyse thérapeutique, radius et cubitus	78.48↔	Autres réparations ou opérations plastiques osseuses, os du tarse et du métatarse
78.23.99↔	Raccourcissement d'os, radius et cubitus, autre	78.49.00↔	Autres réparations ou opérations plastiques osseuses, autre site spécifié, sauf os de la face, SAP
78.24.00↔	Raccourcissement d'os, os du carpe et du métacarpe, SAP	78.49.10↔	Autres réparations ou opérations plastiques osseuses, autre site spécifié, SAP
78.24.10↔	Épiphysiodèse temporaire, os du carpe et du métacarpe	78.49.11↔	Autre réparation plastique de phalanges de la main
78.24.11↔	Épiphysiodèse permanente, os du carpe et du métacarpe	78.49.12↔	Autre réparation plastique du bassin
78.24.12↔	Épiphysiolyse thérapeutique, os du carpe et du métacarpe	78.49.13↔	Autre réparation plastique de phalanges du pied
78.24.99↔	Raccourcissement d'os, os du carpe et du métacarpe, autre	78.49.19↔	Autres réparations ou opérations plastiques osseuses, autre site spécifié, autre
78.27.00↔	Raccourcissement d'os, tibia et péroné, SAP	78.49.2a↔	Remplacement de corps vertébral par autre matériau (p. ex. lors de cyphose), 4 corps vertébraux ou plus
78.27.10↔	Épiphysiodèse temporaire, tibia	78.49.31↔	Réparation complexe de la colonne vertébrale (p. ex. lors de cyphose) par greffe antérieure
78.27.11↔	Épiphysiodèse permanente, tibia	78.49.32↔	Réparation complexe de la colonne vertébrale (p. ex. lors de cyphose) par kyphectomie (p. ex. selon Lindseth-Selzer)
78.27.12↔	Épiphysiolyse thérapeutique, tibia	78.49.33↔	Réparation complexe de la colonne vertébrale (p. ex. lors de cyphose) par correction dorsale sans libération ventrale
78.27.19↔	Autre raccourcissement d'os, tibia	78.49.34↔	Réparation complexe de la colonne vertébrale (p. ex. lors de cyphose) par correction dorsale avec libération ventrale
78.27.20↔	Épiphysiodèse temporaire, péroné	78.49.35↔	Réparation complexe de la colonne vertébrale (p. ex. lors de cyphose) par correction dorso-ventrale
78.27.21↔	Épiphysiodèse permanente, péroné	78.49.36↔	Ostéotomie de la colonne vertébrale et spondylodèse polysegmentaire lordosante dorsale selon Zielke (p. ex. lors de cyphose)
78.27.22↔	Épiphysiolyse thérapeutique, péroné	78.49.37↔	Ostéotomie de la colonne vertébrale et ostéotomie de soustraction transpédiculaire (p. ex. selon Thomasen ou selon Hsu-Yau-Leong) (p. ex. lors de cyphose)
78.27.29↔	Autre raccourcissement d'os, péroné	78.49.38↔	Ostéotomie de la colonne vertébrale et spondylodèse monosegmentaire lordosante cervico-thoracique (p. ex. selon Mason, Urist ou Simmons) (p. ex. lors de cyphose)
78.27.99↔	Raccourcissement d'os, tibia et péroné, autre	78.49.40↔	Réparation complexe de la colonne vertébrale (p. ex. lors de scoliose) par épiphysiodèse du cartilage de croissance à l'aide d'agrafes en alliage à mémoire de forme [Shape Memory Alloy (SMA) Staples], 1 agrafe
78.28.00↔	Raccourcissement d'os, os du tarse et du métatarse, SAP	78.49.41↔	Réparation complexe de la colonne vertébrale (p. ex. lors de scoliose) par épiphysiodèse du cartilage de croissance à l'aide d'agrafes en alliage à mémoire de forme [Shape Memory Alloy (SMA) Staples], 2 agrafes
78.28.10↔	Épiphysiodèse temporaire, os du tarse et du métatarse	78.49.42↔	Réparation complexe de la colonne vertébrale (p. ex. lors de scoliose) par épiphysiodèse du cartilage de croissance à l'aide d'agrafes en alliage à mémoire de forme [Shape Memory Alloy (SMA) Staples], 3 agrafes
78.28.11↔	Épiphysiodèse permanente, os du tarse et du métatarse		
78.28.12↔	Épiphysiolyse thérapeutique, os du tarse et du métatarse		
78.28.20↔	Autre raccourcissement d'os, calcanéum		
78.28.21↔	Autre raccourcissement d'os, autres os du tarse		
78.28.22↔	Autre raccourcissement d'os du métatarse		
78.28.99↔	Raccourcissement d'os, os du tarse et du métatarse, autre		
78.29.10↔	Épiphysiodèse temporaire, phalanges de la main		
78.29.11↔	Épiphysiodèse permanente, phalanges de la main		
78.29.12↔	Épiphysiolyse thérapeutique, phalanges de la main		
78.29.19↔	Autre raccourcissement d'os, phalanges de la main		
78.29.30↔	Épiphysiodèse temporaire, os du bassin		
78.29.31↔	Épiphysiodèse permanente, os du bassin		
78.29.32↔	Épiphysiolyse thérapeutique, os du bassin		
78.29.39↔	Autre raccourcissement d'os du bassin		
78.29.40↔	Épiphysiodèse temporaire, phalanges du pied		
78.29.41↔	Épiphysiodèse permanente, phalanges du pied		
78.29.42↔	Épiphysiolyse thérapeutique, phalanges du pied		
78.29.49↔	Autre raccourcissement d'os, phalanges du pied		
78.30↔	Allongement d'os des membres, site non spécifié		
78.31↔	Allongement d'os, clavicule et omoplate		
78.32↔	Allongement d'os, humérus		
78.33↔	Allongement d'os, radius et cubitus		
78.34↔	Allongement d'os, os du carpe et du métacarpe		
78.37↔	Allongement d'os, tibia et péroné		
78.38.00↔	Allongement d'os, os du tarse et du métatarse, SAP		
78.38.10↔	Allongement d'os, calcanéum		

78.49.43↔	Réparation complexe de la colonne vertébrale (p. ex. lors de scoliose) par épiphysiodèse du cartilage de croissance à l'aide d'agrafes en alliage à mémoire de forme [Shape Memory Alloy (SMA) Staples], 4 agrafes	78.49.5d↔	Spondylodèse de correction ventrale instrumentale (p. ex. lors de scoliose), avec stabilité primaire, 11 segments ou plus
78.49.44↔	Réparation complexe de la colonne vertébrale (p. ex. lors de scoliose) par épiphysiodèse du cartilage de croissance à l'aide d'agrafes en alliage à mémoire de forme [Shape Memory Alloy (SMA) Staples], 5 agrafes	78.49.61↔	Spondylodèse de correction dorso-ventrale combinée instrumentale (p. ex. lors de scoliose), sans stabilité primaire, 3 à 6 segments
78.49.45↔	Réparation complexe de la colonne vertébrale (p. ex. lors de scoliose) par épiphysiodèse du cartilage de croissance à l'aide d'agrafes en alliage à mémoire de forme [Shape Memory Alloy (SMA) Staples], 6 agrafes	78.49.62↔	Spondylodèse de correction dorso-ventrale combinée instrumentale (p. ex. lors de scoliose), sans stabilité primaire, 7 à 10 segments
78.49.46↔	Réparation complexe de la colonne vertébrale (p. ex. lors de scoliose) par épiphysiodèse du cartilage de croissance à l'aide d'agrafes en alliage à mémoire de forme [Shape Memory Alloy (SMA) Staples], 7 agrafes	78.49.63↔	Spondylodèse de correction dorso-ventrale combinée instrumentale (p. ex. lors de scoliose), sans stabilité primaire, 11 segments ou plus
78.49.47↔	Réparation complexe de la colonne vertébrale (p. ex. lors de scoliose) par épiphysiodèse du cartilage de croissance à l'aide d'agrafes en alliage à mémoire de forme [Shape Memory Alloy (SMA) Staples], 8 agrafes	78.49.64↔	Spondylodèse de correction dorso-ventrale combinée instrumentale (p. ex. lors de scoliose), avec stabilité primaire, 3 à 6 segments
78.49.48↔	Réparation complexe de la colonne vertébrale (p. ex. lors de scoliose) par épiphysiodèse du cartilage de croissance à l'aide d'agrafes en alliage à mémoire de forme [Shape Memory Alloy (SMA) Staples], 9 agrafes	78.49.65↔	Spondylodèse de correction dorso-ventrale combinée instrumentale (p. ex. lors de scoliose), avec stabilité primaire, 7 à 10 segments
78.49.4a↔	Réparation complexe de la colonne vertébrale (p. ex. lors de scoliose) par épiphysiodèse du cartilage de croissance à l'aide d'agrafes en alliage à mémoire de forme [Shape Memory Alloy (SMA) Staples], 10 agrafes	78.49.66↔	Spondylodèse de correction dorso-ventrale combinée instrumentale (p. ex. lors de scoliose), avec stabilité primaire, 11 segments ou plus
78.49.4b↔	Réparation complexe de la colonne vertébrale (p. ex. lors de scoliose) par épiphysiodèse du cartilage de croissance à l'aide d'agrafes en alliage à mémoire de forme [Shape Memory Alloy (SMA) Staples], 11 agrafes	78.49.69↔	Spondylodèse dorso-ventrale combinée avec correction instrumentale de position (p. ex. lors de scoliose), autre
78.49.4c↔	Réparation complexe de la colonne vertébrale (p. ex. lors de scoliose) par épiphysiodèse du cartilage de croissance à l'aide d'agrafes en alliage à mémoire de forme [Shape Memory Alloy (SMA) Staples], 12 agrafes	78.49.71↔	Réparation complexe de la colonne vertébrale (p. ex. lors de scoliose) par tiges sous-cutanées selon Harrington (chez l'enfant)
78.49.4d↔	Réparation complexe de la colonne vertébrale (p. ex. lors de scoliose) par épiphysiodèse du cartilage de croissance à l'aide d'agrafes en alliage à mémoire de forme [Shape Memory Alloy (SMA) Staples], 13 agrafes et plus	78.49.72↔	Reconstruction complexe de la colonne vertébrale (p.ex. scoliose) par implantation de growing rods
78.49.4e↔	Réparation complexe de la colonne vertébrale (p. ex. lors de scoliose) par épiphysiodèse dorso-ventrale	78.49.79↔	Réparation complexe de la colonne vertébrale, autre
78.49.4f↔	Réparation complexe de la colonne vertébrale (p. ex. lors de scoliose) par épiphysiodèse unilatérale avec fusion vertébrale dorsale	78.50.31↔	Ostéosynthèse par vis, colonne vertébrale
78.49.4g↔	Réparation complexe de la colonne vertébrale (p. ex. lors de scoliose) par épiphysiodèse bilatérale avec fusion vertébrale dorsale	78.50.32↔	Ostéosynthèse par cerclage au fil métallique, colonne vertébrale
78.49.50↔	Spondylodèse de correction dorsale ou ventrale instrumentale (p. ex. lors de scoliose), SAP	78.50.33↔	Ostéosynthèse par système d'agrafes, colonne vertébrale
78.49.51↔	Spondylodèse de correction dorsale instrumentale (p. ex. lors de scoliose), sans stabilité primaire, 3 à 6 segments	78.50.34↔	Ostéosynthèse par plaque-crochet, colonne vertébrale
78.49.52↔	Spondylodèse de correction dorsale instrumentale (p. ex. lors de scoliose), sans stabilité primaire, 7 à 10 segments	78.50.35↔	Ostéosynthèse par système de vis à tige, colonne vertébrale
78.49.53↔	Spondylodèse de correction dorsale instrumentale (p. ex. lors de scoliose), sans stabilité primaire, 11 segments ou plus	78.50.36↔	Ostéosynthèse par système de vis-plaque ventral, colonne vertébrale
78.49.54↔	Spondylodèse de correction dorsale instrumentale (p. ex. lors de scoliose), avec stabilité primaire, 3 à 6 segments	78.50.37↔	Ostéosynthèse par système de vis-plaque dorsal, colonne vertébrale
78.49.55↔	Spondylodèse de correction dorsale instrumentale (p. ex. lors de scoliose), avec stabilité primaire, 7 à 10 segments	78.50.39↔	Technique d'ostéosynthèse, colonne vertébrale, autre
78.49.56↔	Spondylodèse de correction dorsale instrumentale (p. ex. lors de scoliose), avec stabilité primaire, 11 segments ou plus	78.51.00↔	Fixation interne de l'os sans réduction de fracture, clavicule, omoplate, côtes et sternum, SAP
78.49.57↔	Spondylodèse de correction ventrale instrumentale (p. ex. lors de scoliose), sans stabilité primaire, 3 à 6 segments	78.51.99↔	Fixation interne de l'os sans réduction de fracture, clavicule, omoplate, côtes et sternum, autre
78.49.58↔	Spondylodèse de correction ventrale instrumentale (p. ex. lors de scoliose), sans stabilité primaire, 7 à 10 segments	78.52.00↔	Fixation interne de l'os sans réduction de fracture, humérus, SAP
78.49.59↔	Spondylodèse de correction dorsale ou ventrale instrumentale (p. ex. lors de scoliose), autre	78.52.10↔	Révision sans remplacement de matériel d'ostéosynthèse, humérus
78.49.5a↔	Spondylodèse de correction ventrale instrumentale (p. ex. lors de scoliose), sans stabilité primaire, 11 segments ou plus	78.52.99↔	Fixation interne de l'os sans réduction de fracture, humérus, autre
78.49.5b↔	Spondylodèse de correction ventrale instrumentale (p. ex. lors de scoliose), avec stabilité primaire, 3 à 6 segments	78.53.00↔	Fixation interne de l'os sans réduction de fracture, radius et cubitus, SAP
78.49.5c↔	Spondylodèse de correction ventrale instrumentale (p. ex. lors de scoliose), avec stabilité primaire, 7 à 10 segments	78.53.10↔	Révision sans remplacement de matériel d'ostéosynthèse, radius
		78.53.20↔	Révision sans remplacement de matériel d'ostéosynthèse, cubitus
		78.53.99↔	Fixation interne de l'os sans réduction de fracture, radius et cubitus, autre
		78.54.00↔	Fixation interne de l'os sans réduction de fracture, os du carpe et du métacarpe, SAP
		78.54.10↔	Révision sans remplacement de matériel d'ostéosynthèse, os du carpe et du métacarpe
		78.54.99↔	Fixation interne de l'os sans réduction de fracture, os du carpe et du métacarpe, autre
		78.55.00↔	Fixation interne de l'os sans réduction de fracture, fémur, SAP
		78.55.10↔	Révision sans remplacement de matériel d'ostéosynthèse, fémur
		78.55.99↔	Fixation interne de l'os sans réduction de fracture, fémur, autre
		78.56.00↔	Fixation interne de l'os sans réduction de fracture, rotule, SAP
		78.56.10↔	Révision sans remplacement de matériel d'ostéosynthèse, rotule
		78.56.99↔	Fixation interne de l'os sans réduction de fracture, rotule, autre
		78.57.00↔	Fixation interne de l'os sans réduction de fracture, tibia et péroné, SAP
		78.57.10↔	Révision sans remplacement de matériel d'ostéosynthèse, tibia

78.57.20↔	Révision sans remplacement de matériel d'ostéosynthèse, péroné	78.66.05↔	Ablation de matériel implanté dans l'os, rotule; enlèvement d'implant de remplacement (partiel) osseux, rotule
78.57.99↔	Fixation interne de l'os sans réduction de fracture, tibia et péroné, autre	78.66.08↔	Ablation de matériel implanté dans la rotule: autre matériel d'ostéosynthèse
78.58.00↔	Fixation interne de l'os sans réduction de fracture, os du tarse et du métatarse, SAP	78.67.01↔	Ablation de matériel implanté dans le tibia et le péroné: fil (intramédullaire), vis, cerclage-haubanage, fixateur externe, fixateur circulaire, agrafes (de Blount)
78.58.10↔	Révision sans remplacement de matériel d'ostéosynthèse, os du tarse et du métatarse	78.67.05↔	Ablation de matériel implanté dans l'os, tibia et péroné; enlèvement d'implant de remplacement (partiel) osseux, tibia et péroné
78.58.99↔	Fixation interne de l'os sans réduction de fracture, os du tarse et du métatarse, autre	78.67.11↔	Ablation de matériel implanté dans le tibia: plaque (à stabilité angulaire), plaque angulaire/condylienne
78.59.00↔	Fixation interne de l'os sans réduction de fracture, autre site spécifié, sauf os de la face, SAP	78.67.12↔	Ablation de matériel implanté dans le tibia: clou médullaire, clou de verrouillage, vis de transfixation
78.59.10↔	Révision sans remplacement de matériel d'ostéosynthèse, phalanges de la main	78.67.13↔	Ablation de matériel implanté dans le tibia: vis de compression dynamique
78.59.20↔	Révision sans remplacement de matériel d'ostéosynthèse, colonne vertébrale	78.67.21↔	Ablation de matériel implanté dans le péroné: plaque (à stabilité angulaire)
78.59.40↔	Révision sans remplacement de matériel d'ostéosynthèse, phalanges du pied	78.67.22↔	Ablation de matériel implanté dans le péroné: clou médullaire, clou de verrouillage, vis de transfixation
78.59.90↔	Révision sans remplacement de matériel d'ostéosynthèse, autre site spécifié, sauf os de la face	78.67.28↔	Ablation de matériel implanté dans le tibia et le péroné: autre matériel d'ostéosynthèse
78.59.99↔	Fixation interne de l'os sans réduction de fracture, autre site spécifié, sauf os de la face, autre	78.68.01↔	Ablation de matériel implanté dans les os du tarse et du métatarse: fil (intramédullaire), vis, cerclage-haubanage, plaque (à stabilité angulaire), fixateur externe, fixateur circulaire, agrafes (de Blount)
78.60.05↔	Ablation de matériel implanté dans l'os, site non spécifié, enlèvement d'implant de remplacement (partiel) osseux	78.68.05↔	Ablation de matériel implanté dans l'os, os du tarse et du métatarse; enlèvement d'implant de remplacement (partiel) osseux, astragale et calcanéum
78.60.08↔	Enlèvement de système interne d'allongement ou de transport de l'os (motorisé / non-motorisé), tout site	78.68.06↔	Ablation de matériel implanté dans l'os, os du tarse et du métatarse; enlèvement d'implant de remplacement (partiel) osseux, autres os du tarse et du métatarse
78.61.01↔	Ablation de matériel implanté dans l'omoplate et la clavicule: fil, fil intramédullaire, vis, cerclage-haubanage, plaque, plaque à stabilité angulaire, fixateur externe, agrafes de Blount	78.68.08↔	Ablation de matériel implanté dans les os du tarse et du métatarse: autre matériel d'ostéosynthèse
78.61.05↔	Ablation de matériel implanté dans l'os, clavicule, omoplate, côtes et sternum; enlèvement d'implant de remplacement (partiel) osseux, clavicule, omoplate, côtes et sternum	78.69.11↔	Ablation de matériel implanté dans les phalanges de la main: fil (intramédullaire), vis, cerclage-haubanage, plaque (à stabilité angulaire), fixateur externe, agrafes (de Blount)
78.61.08↔	Ablation de matériel implanté dans l'omoplate et la clavicule: autre matériel d'ostéosynthèse	78.69.15↔	Ablation de matériel implanté dans l'os, autre site spécifié, sauf os de la face; enlèvement d'implant de remplacement (partiel) osseux, phalanges de la main
78.61.11↔	Ablation de matériel implanté dans les côtes et le sternum	78.69.18↔	Ablation de matériel implanté dans les phalanges de la main: autre matériel d'ostéosynthèse
78.62.01↔	Ablation de matériel implanté dans l'humérus: fil (intramédullaire), vis, cerclage-haubanage, plaque (à stabilité angulaire), plaque angulaire/condylienne, clou médullaire, clou de verrouillage, vis de transfixation, fixateur externe, agrafes (de Blount)	78.69.21↔	Ablation de matériel implanté dans les os du bassin: fil, vis, cerclage-haubanage, fixateur externe, fixateur circulaire, agrafes (de Blount)
78.62.02↔	Ablation de matériel implanté dans humérus: vis de compression dynamique, clou médullaire avec composante articulaire	78.69.22↔	Ablation de matériel implanté dans les os du bassin: plaque (à stabilité angulaire)
78.62.05↔	Ablation de matériel implanté dans l'os, humérus; enlèvement d'implant de remplacement (partiel) osseux, humérus	78.69.25↔	Ablation de matériel implanté dans l'os, autre site spécifié, sauf os de la face; enlèvement d'implant de remplacement (partiel) osseux, os du bassin
78.62.08↔	Ablation de matériel implanté dans humérus: autre matériel d'ostéosynthèse	78.69.28↔	Ablation de matériel implanté dans les os du bassin: autre matériel d'ostéosynthèse
78.64.01↔	Ablation de matériel implanté dans l'os, os du carpe et du métacarpe: fil (intramédullaire), vis, cerclage-haubanage, plaque (à stabilité angulaire), fixateur externe, fixateur circulaire, agrafes (de Blount)	78.69.31↔	Ablation de matériel implanté dans l'astragale et le calcanéum: fil (intramédullaire), vis, cerclage-haubanage, plaque (à stabilité angulaire), fixateur externe, fixateur circulaire, agrafes (de Blount)
78.64.05↔	Ablation de matériel implanté dans l'os, os du carpe et du métacarpe; enlèvement d'implant de remplacement (partiel) osseux, os du carpe et du métacarpe	78.69.38↔	Ablation de matériel implanté dans l'astragale et le calcanéum: autre matériel d'ostéosynthèse
78.64.08↔	Ablation de matériel implanté dans l'os, os du carpe et du métacarpe: autre matériel d'ostéosynthèse	78.69.41↔	Ablation de matériel implanté dans les phalanges du pied: fil (intramédullaire), vis, cerclage-haubanage, plaque (à stabilité angulaire), fixateur externe, agrafes (de Blount)
78.65.01↔	Ablation de matériel implanté dans le fémur: fil, fil intramédullaire, vis, cerclage-haubanage, plaque (à stabilité angulaire), plaque angulaire/condylienne, vis de compression dynamique, clou médullaire, fixateur externe, agrafes (de Blount)	78.69.45↔	Ablation de matériel implanté dans l'os, autre site spécifié, sauf os de la face; enlèvement d'implant de remplacement (partiel) osseux, phalanges du pied
78.65.02↔	Ablation de matériel implanté dans le fémur (col / proximal / distal, sauf diaphyse): clou médullaire avec composante articulaire, clou de verrouillage, vis de transfixation	78.69.48↔	Ablation de matériel implanté dans les phalanges du pied: autre matériel d'ostéosynthèse
78.65.03↔	Ablation de matériel implanté dans le fémur (diaphyse): clou médullaire avec composante articulaire	78.69.51↔	Ablation de matériel implanté dans autre os spécifié: fil, cerclage-haubanage, agrafes de Blount
78.65.04↔	Ablation de matériel implanté dans le fémur (proximal / diaphyse / distal, sauf col): fixateur circulaire	78.69.52↔	Ablation de matériel implanté dans autre os spécifié: vis, plaque (à stabilité angulaire), vis de compression dynamique, fil intramédullaire, clou médullaire, clou médullaire avec composante articulaire, clou de verrouillage, vis de transfixation, fixateur externe
78.65.05↔	Ablation de matériel implanté dans l'os, fémur; enlèvement d'implant de remplacement (partiel) osseux, fémur		
78.65.08↔	Ablation de matériel implanté dans le fémur, autre matériel d'ostéosynthèse		
78.66.01↔	Ablation de matériel implanté dans la rotule: fil (intramédullaire), vis, cerclage-haubanage, fixateur externe, agrafes (de Blount)		

78.69.53↔	Ablation de matériel implanté dans autre os spécifié: plaque angulaire/condylienne	79.12.39↔	Réduction fermée de fracture du cubitus, avec autre fixation interne (p. ex. vis, plaque)
78.69.55↔	Ablation de matériel implanté dans l'os, autre site spécifié, sauf os de la face; enlèvement d'implant de remplacement (partiel) osseux, autre os spécifié	79.12.99↔	Réduction fermée de fracture de radius et de cubitus, avec fixation interne, autre
78.69.58↔	Ablation de matériel implanté dans autre os spécifié: autre matériel d'ostéosynthèse	79.13.00↔	Réduction fermée de fracture d'os du carpe et du métacarpe, avec fixation interne, SAP
78.69.61↔	Ablation de matériel d'ostéosynthèse au niveau de la colonne vertébrale	79.13.10↔	Réduction fermée de fracture d'os du carpe et du métacarpe, avec fixation interne par plaque à stabilité angulaire
78.69.65↔	Ablation de matériel implanté dans l'os, autre site spécifié, sauf os de la face; enlèvement d'implant de remplacement (partiel) osseux, colonne vertébrale	79.13.19↔	Réduction fermée de fracture d'os du carpe et du métacarpe, avec autre fixation interne (p. ex. vis, plaque, fil)
78.69.71↔	Ablation arthroscopique de matériel d'ostéosynthèse	79.13.99↔	Réduction fermée de fracture d'os du carpe et du métacarpe, avec fixation interne, autre
78.91↔	Insertion de stimulateur de croissance osseuse, clavicule, omoplate, côtes et sternum	79.14.00↔	Réduction fermée de fracture de phalange de la main, avec fixation interne, SAP
78.95↔	Insertion de stimulateur de croissance osseuse, fémur	79.14.10↔	Réduction fermée de fracture de phalange de la main, avec fixation interne par plaque à stabilité angulaire
78.96↔	Insertion de stimulateur de croissance osseuse, rotule	79.14.19↔	Réduction fermée de fracture de phalange de la main, avec autre fixation interne (p. ex. vis, plaque, fil)
78.97↔	Insertion de stimulateur de croissance osseuse, tibia et péroné	79.14.99↔	Réduction fermée de fracture de phalange de la main avec fixation interne, autre
78.98↔	Insertion de stimulateur de croissance osseuse, os du tarse et du métatarse	79.16.00↔	Réduction fermée de fracture de tibia et de péroné, avec fixation interne, SAP
78.99↔	Insertion de stimulateur de croissance osseuse, autre site spécifié, sauf os de la face	79.16.10↔	Réduction fermée de fracture du tibia proximal, avec fixation interne par clou médullaire
79.11.00↔	Réduction fermée de fracture de l'humérus avec fixation interne, SAP	79.16.11↔	Réduction fermée de fracture proximale du tibia par fixation interne au moyen d'une technique mini-invasive assistée par ballonnet
79.11.10↔	Réduction fermée de fracture de l'humérus proximal, avec fixation interne par clou médullaire / clou de verrouillage ou plaque angulaire / condyloaire	79.16.29↔	Réduction fermée de fracture du tibia distal, avec autre fixation interne (p. ex. vis, plaque, fil)
79.11.11↔	Réduction fermée de fracture proximale de l'humérus par fixation interne au moyen d'une technique mini-invasive assistée par ballonnet	79.16.30↔	Réduction fermée d'autre fracture du tibia, avec fixation interne par clou médullaire
79.11.19↔	Réduction fermée de fracture de l'humérus proximal, avec autre fixation interne (p. ex. vis, fil, cerclage-haubanage, plaque à stabilité angulaire)	79.16.31↔	Réduction fermée d'autre fracture du tibia par fixation interne au moyen d'une technique mini-invasive assistée par ballonnet
79.11.20↔	Réduction fermée d'autre fracture de l'humérus, avec fixation interne par clou médullaire / clou de verrouillage ou plaque angulaire / condyloaire	79.16.39↔	Réduction fermée d'autre fracture du tibia, avec autre fixation interne (p. ex. vis, plaque, fil)
79.11.21↔	Réduction fermée d'autre fracture de l'humérus par fixation interne au moyen d'une technique mini-invasive assistée par ballonnet	79.16.40↔	Réduction fermée de fracture du péroné distal, avec fixation interne par clou médullaire
79.11.29↔	Réduction fermée d'autre fracture de l'humérus, avec autre fixation interne (p. ex. vis, fil, cerclage-haubanage, plaque à stabilité angulaire)	79.16.49↔	Réduction fermée de fracture du péroné distal, avec autre fixation interne (p. ex. vis, plaque, fil)
79.11.99↔	Réduction fermée de fracture de l'humérus avec fixation interne, autre	79.16.50↔	Réduction fermée d'autre fracture du péroné, avec fixation interne par clou médullaire
79.12.00↔	Réduction fermée de fracture de radius et de cubitus, avec fixation interne, SAP	79.16.59↔	Réduction fermée d'autre fracture du péroné, avec autre fixation interne (p. ex. vis, plaque, fil)
79.12.10↔	Réduction fermée de fracture du radius distal, avec fixation interne par fil ou cerclage-haubanage	79.16.99↔	Réduction fermée de fracture de tibia et de péroné, avec fixation interne, autre
79.12.11↔	Réduction fermée de fracture du radius distal, avec fixation interne par fil intramédullaire	79.17.00↔	Réduction fermée de fracture d'os du tarse et du métatarse, avec fixation interne, SAP
79.12.12↔	Réduction fermée de fracture du radius distal, avec fixation interne par clou médullaire	79.17.10↔	Réduction fermée de fracture du calcanéum, avec fixation interne par plaque à stabilité angulaire
79.12.13↔	Réduction fermée de fracture distale du radius par fixation interne au moyen d'une technique mini-invasive assistée par ballonnet	79.17.11↔	Réduction fermée de fracture du calcanéum par fixation interne au moyen d'une technique mini-invasive assistée par ballonnet
79.12.19↔	Réduction fermée de fracture du radius distal, avec autre fixation interne (p. ex. vis, plaque)	79.17.19↔	Réduction fermée de fracture du calcanéum, avec autre fixation interne (p. ex. vis, plaque, fil)
79.12.20↔	Réduction fermée d'autre fracture du radius, stabilisée par fil ou cerclage-haubanage	79.17.29↔	Réduction fermée de fracture d'autres os du tarse et du métatarse, avec autre fixation interne (p. ex. vis, plaque (à stabilité angulaire), fil)
79.12.21↔	Réduction fermée d'autre fracture du radius, avec fixation interne par fil intramédullaire	79.17.99↔	Réduction fermée de fracture d'os du tarse et du métatarse, avec fixation interne, autre
79.12.22↔	Réduction fermée d'autre fracture du radius, avec fixation interne par clou médullaire	79.18↔	Réduction fermée de fracture avec fixation interne, phalange du pied
79.12.23↔	Réduction fermée d'autre fracture du radius par fixation interne au moyen d'une technique mini-invasive assistée par ballonnet	79.19.00↔	Réduction fermée de fracture osseuse, autre site spécifié, avec fixation interne, SAP
79.12.29↔	Réduction fermée d'autre fracture du radius, avec autre fixation interne (p. ex. vis, plaque)	79.19.10↔	Réduction fermée de fracture avec fixation interne, omoplate et clavicule
79.12.30↔	Réduction fermée de fracture du cubitus, avec fixation interne par fil ou cerclage-haubanage	79.19.11↔	Réduction fermée de fracture costale, par fixation interne
79.12.31↔	Réduction fermée de fracture du cubitus, avec fixation interne par fil intramédullaire	79.19.12↔	Réduction fermée de fracture sternale, par fixation interne
79.12.32↔	Réduction fermée de fracture du cubitus, avec fixation interne par clou médullaire	79.19.20↔	Réduction fermée de fracture du bassin, avec fixation interne
		79.19.30↔	Réduction fermée de fracture de la rotule, avec fixation interne
		79.19.99↔	Réduction fermée de fracture osseuse, autre site spécifié, avec fixation interne, autre
		79.21.00↔	Réduction ouverte de fracture de l'humérus sans fixation interne, SAP

79.21.10↔	Réduction ouverte de fracture de l'humérus proximal sans fixation interne	79.31.31↔	Réduction ouverte de fracture simple de l'humérus distal, avec autre fixation interne (p. ex. vis, fil)
79.21.11↔	Réduction ouverte de fracture diaphysaire de l'humérus, sans fixation interne	79.31.90↔	Réduction ouverte de fracture multifragmentaire d'autres parties de l'humérus, avec fixation interne
79.21.12↔	Réduction ouverte de fracture de l'humérus distal, sans fixation interne	79.31.99↔	Réduction ouverte de fracture de l'humérus avec fixation interne, autre
79.21.99↔	Réduction ouverte de fracture de l'humérus, sans fixation interne, autre	79.32.00↔	Réduction ouverte de fracture de radius et de cubitus, avec fixation interne, SAP
79.22.00↔	Réduction ouverte de fracture de radius et de cubitus, sans fixation interne, SAP	79.32.10↔	Réduction ouverte de fracture de radius distal, avec fixation interne
79.22.10↔	Réduction ouverte de fracture du radius distal, sans fixation interne	79.32.19↔	Réduction ouverte d'autre fracture de radius, avec fixation interne
79.22.19↔	Réduction ouverte d'autre fracture du radius, sans fixation interne	79.32.29↔	Réduction ouverte de fracture du cubitus, avec fixation interne
79.22.20↔	Réduction ouverte de fracture du cubitus, sans fixation interne	79.32.99↔	Réduction ouverte de fracture de radius et de cubitus, avec fixation interne, autre
79.22.99↔	Réduction ouverte de fracture de radius et de cubitus, sans fixation interne, autre	79.33.00↔	Réduction ouverte de fracture d'os du carpe et du métacarpe, avec fixation interne, SAP
79.23↔	Réduction ouverte de fracture sans fixation interne, os du carpe et du métacarpe	79.33.10↔	Réduction ouverte de fracture d'os du carpe et du métacarpe, avec fixation interne par agrafes (de Blount)
79.24↔	Réduction ouverte de fracture sans fixation interne, phalange de la main	79.33.19↔	Réduction ouverte de fracture d'os du carpe et du métacarpe, avec autre fixation interne
79.26.00↔	Réduction ouverte de fracture de tibia et de péroné, sans fixation interne, SAP	79.33.99↔	Réduction ouverte de fracture d'os du carpe et du métacarpe, avec fixation interne, autre
79.26.10↔	Réduction ouverte de fracture du tibia proximal, sans fixation interne	79.34↔	Réduction ouverte de fracture avec fixation interne, phalange de la main
79.26.11↔	Réduction ouverte de fracture diaphysaire du tibia, sans fixation interne	79.36.00↔	Réduction ouverte de fracture de tibia et de péroné, avec fixation interne, SAP
79.26.12↔	Réduction ouverte de fracture du tibia distal, sans fixation interne	79.36.10↔	Réduction ouverte de fracture simple du tibia proximal, avec fixation interne par agrafes (de Blount) ou fil intermédullaire
79.26.20↔	Réduction ouverte de fracture du péroné proximal, sans fixation interne	79.36.11↔	Réduction ouverte de fracture simple du tibia proximal, avec fixation interne par vis
79.26.21↔	Réduction ouverte de fracture diaphysaire du péroné, sans fixation interne	79.36.12↔	Réduction ouverte de fracture simple du tibia proximal, avec autre fixation interne
79.26.22↔	Réduction ouverte de fracture du péroné distal, sans fixation interne	79.36.13↔	Réduction ouverte de fracture multifragmentaire du tibia proximal, avec fixation interne par agrafes (de Blount)
79.26.99↔	Réduction ouverte de fracture de tibia et de péroné, sans fixation interne, autre	79.36.14↔	Réduction ouverte de fracture multifragmentaire du tibia proximal, avec autre fixation interne
79.27.00↔	Réduction ouverte de fracture d'os du tarse et du métatarse, sans fixation interne, SAP	79.36.32↔	Réduction ouverte de fracture simple du tibia distal, avec autre fixation interne
79.27.10↔	Réduction ouverte de fracture, sans fixation interne, astragale et calcanéum	79.36.50↔	Réduction ouverte de fracture simple du péroné proximal, avec fixation interne
79.27.11↔	Réduction ouverte de fracture simple d'autres os du tarse et du métatarse, sans fixation interne	79.36.51↔	Réduction ouverte de fracture multifragmentaire du péroné proximal, avec fixation interne
79.27.12↔	Réduction ouverte de fracture multifragmentaire d'autres os du tarse et du métatarse, sans fixation interne	79.37.00↔	Réduction ouverte de fracture d'os du tarse et du métatarse, avec fixation interne, SAP
79.27.99↔	Réduction ouverte de fracture d'os du tarse et du métatarse, sans fixation interne, autre	79.37.10↔	Réduction ouverte de fracture de calcanéum et d'astragale, avec fixation interne par plaque
79.28↔	Réduction ouverte de fracture sans fixation interne, phalange du pied	79.37.11↔	Réduction ouverte de fracture de calcanéum et d'astragale, avec autre fixation interne
79.29.00↔	Réduction ouverte de fracture osseuse, autre site spécifié, sans fixation interne, SAP	79.37.20↔	Réduction ouverte de fracture multifragmentaire d'autres os du tarse, avec fixation interne par plaque
79.29.10↔	Réduction ouverte de fracture simple d'omoplate et de clavicule, sans fixation interne	79.37.21↔	Réduction ouverte de fracture multifragmentaire d'autres os du tarse, avec autre fixation interne
79.29.11↔	Réduction ouverte de fracture multifragmentaire d'omoplate et de clavicule, sans fixation externe	79.37.30↔	Réduction ouverte de fracture multifragmentaire d'os du métatarse, avec fixation interne
79.29.30↔	Réduction ouverte de fracture, sans fixation interne, rotule	79.37.40↔	Réduction ouverte de fracture simple d'autres os du tarse et du métatarse, avec fixation interne
79.29.99↔	Réduction ouverte de fracture osseuse, autre site spécifié, sans fixation interne, autre	79.37.99↔	Réduction ouverte de fracture d'os du tarse et du métatarse, avec fixation interne, autre
79.31.00↔	Réduction ouverte de fracture, avec fixation interne, humérus, SAP	79.38↔	Réduction ouverte de fracture avec fixation interne, phalange du pied
79.31.10↔	Réduction ouverte de fracture simple de l'humérus proximal, avec fixation interne par clou médullaire, plaque à stabilité angulaire ou plaque (angulaire)	79.39.00↔	Réduction ouverte de fracture osseuse, autre site spécifié, avec fixation interne, SAP
79.31.11↔	Réduction ouverte de fracture simple de l'humérus proximal, avec autre fixation interne (p. ex. vis, fil)	79.39.10↔	Réduction ouverte de fracture simple d'omoplate et de clavicule, avec fixation interne
79.31.12↔	Réduction ouverte de fracture multifragmentaire de l'humérus proximal, avec fixation interne	79.39.11↔	Réduction ouverte de fracture multifragmentaire d'omoplate et de clavicule, avec fixation interne
79.31.20↔	Réduction ouverte de fracture diaphysaire simple de l'humérus, avec fixation interne	79.39.12↔	Réduction ouverte de fracture costale simple, par fixation interne
79.31.30↔	Réduction ouverte de fracture simple de l'humérus distal, avec fixation interne par clou médullaire, plaque à stabilité angulaire ou plaque (angulaire)	79.39.13↔	Réduction ouverte de fracture sternale simple, par fixation interne
		79.39.14↔	Réduction ouverte de fracture costale multifragmentaire, par fixation interne

79.39.15↔	Réduction ouverte de fracture sternale multifragmentaire, par fixation interne	80.01.10↔	Arthrotomie pour ablation de prothèse, ceinture scapulaire et épaule, ablation de prothèse de tête humérale
79.39.20↔	Réduction ouverte de fracture de l'acétabulum, avec fixation interne	80.01.11↔	Arthrotomie pour ablation de prothèse, ceinture scapulaire et épaule, ablation d'endoprothèse totale de l'épaule
79.39.40↔	Réduction ouverte de fracture de la rotule, avec fixation interne	80.01.99↔	Arthrotomie pour ablation de prothèse, ceinture scapulaire et épaule, autre
79.39.99↔	Réduction ouverte de fracture osseuse, autre site spécifié, avec fixation interne, autre	80.02↔	Arthrotomie pour ablation de prothèse, coude
79.50↔	Réduction ouverte de décollement épiphysaire, site non spécifié	80.03↔	Arthrotomie pour ablation de prothèse, poignet
79.51↔	Réduction ouverte de décollement épiphysaire, humérus	80.04.00↔	Arthrotomie pour ablation de prothèse, main et doigt, SAP
79.52.00↔	Réduction ouverte de décollement épiphysaire de radius et de cubitus, SAP	80.04.10↔	Arthrotomie pour ablation de prothèse, main et doigt, ablation d'endoprothèse de l'articulation carpo-métacarpienne du pouce
79.52.10↔	Réduction ouverte de décollement épiphysaire du radius distal	80.04.11↔	Arthrotomie pour ablation de prothèse, main et doigt, ablation d'autre endoprothèse d'articulation de doigt
79.52.20↔	Réduction ouverte d'autre décollement épiphysaire de radius et de cubitus	80.04.99↔	Arthrotomie pour ablation de prothèse, main et doigt, autre
79.52.99↔	Réduction ouverte de décollement épiphysaire de radius et de cubitus, autre	80.06.00↔	Enlèvement d'une endoprothèse de genou, SAP
79.56.00↔	Réduction ouverte de décollement épiphysaire de tibia et de péroné, SAP	80.06.11↔	Enlèvement d'endoprothèse totale standard de genou
79.56.10↔	Réduction ouverte de décollement épiphysaire du tibia proximal	80.06.12↔	Enlèvement d'endoprothèse totale spéciale de genou
79.56.11↔	Réduction ouverte de décollement épiphysaire du tibia distal	80.06.13↔	Enlèvement d'endoprothèse totale de genou à charnière
79.56.20↔	Réduction ouverte de décollement épiphysaire du péroné proximal	80.06.14↔	Enlèvement d'une prothèse unicondyalaire à glissement
79.56.21↔	Réduction ouverte de décollement épiphysaire du péroné distal	80.06.15↔	Enlèvement d'une prothèse bicondyalaire à glissement
79.56.99↔	Réduction ouverte de décollement épiphysaire de tibia et de péroné, autre	80.06.16↔	Enlèvement de bouclier fémoral condyalaire avec resurfaçage arrière de la rotule
79.59.00↔	Réduction ouverte de décollement épiphysaire d'autre os spécifié, SAP	80.06.17↔	Enlèvement du resurfaçage arrière de la rotule
79.59.10↔	Réduction ouverte de décollement épiphysaire de la rotule	80.06.18↔	Enlèvement de l'insert d'une endoprothèse de genou
79.59.99↔	Réduction ouverte de décollement épiphysaire d'autre os spécifié, autre	80.06.1a↔	Enlèvement des composantes tibiales ou fémorales ainsi que de l'insert d'une endoprothèse de genou unicondyalaire, bicondyalaire à glissement ou totale standard
79.61↔	Débridement de fracture ouverte, humérus	80.06.1b↔	Enlèvement des composantes tibiales ou fémorales ainsi que de l'insert d'une endoprothèse totale de genou spéciale ou d'une endoprothèse totale à charnière
79.62↔	Débridement de fracture ouverte, radius et cubitus	80.06.1c↔	Retrait d'un remplacement isolé de la surface de glissement fémorale
79.63↔	Débridement de fracture ouverte, os du carpe et du métacarpe	80.06.99↔	Enlèvement d'une endoprothèse de genou, autre
79.64↔	Débridement de fracture ouverte, phalange de la main	80.07↔	Arthrotomie pour ablation de prothèse, cheville
79.66↔	Débridement de fracture ouverte, tibia et péroné	80.08↔	Arthrotomie pour ablation de prothèse, pied et orteil
79.67↔	Débridement de fracture ouverte, os du tarse et du métatarse	80.09↔	Arthrotomie pour ablation de prothèse, autre site spécifié
79.68↔	Débridement de fracture ouverte, phalange du pied	80.11.00↔	Autre arthrotomie, ceinture scapulaire et épaule, SAP
79.69↔	Débridement de fracture ouverte, autre os spécifié, sauf os de la face	80.11.10↔	Arthrotomie arthroscopique de l'articulation glénohumérale, lavage articulaire avec drainage
79.81.00↔	Réduction ouverte de luxation de l'épaule ou de la ceinture scapulaire, SAP	80.11.11↔	Arthrotomie arthroscopique de l'articulation glénohumérale, ablation de souris articulaire
79.81.10↔	Réduction ouverte de luxation de l'articulation huméro-glénoïdienne	80.11.12↔	Arthrotomie de l'articulation glénohumérale, lavage articulaire avec drainage
79.81.20↔	Réduction ouverte de luxation de l'articulation acromio-claviculaire	80.11.13↔	Arthrotomie de l'articulation glénohumérale, ablation de souris articulaire
79.81.99↔	Réduction ouverte de luxation de l'épaule ou de la ceinture scapulaire, autre	80.11.19↔	Autre arthrotomie de l'articulation glénohumérale
79.82↔	Réduction ouverte de luxation du coude	80.11.20↔	Arthrotomie arthroscopique de l'articulation acromio-claviculaire, lavage articulaire avec drainage
79.83.00↔	Réduction ouverte de luxation du poignet, SAP	80.11.21↔	Arthrotomie arthroscopique de l'articulation acromio-claviculaire, ablation de souris articulaire
79.83.10↔	Réduction ouverte de luxation de l'articulation radio-cubitale distale	80.11.22↔	Arthrotomie de l'articulation acromio-claviculaire, lavage articulaire avec drainage
79.83.99↔	Réduction ouverte de luxation du poignet, autre	80.11.23↔	Arthrotomie de l'articulation acromio-claviculaire, ablation de souris articulaire
79.84↔	Réduction ouverte de luxation, main et doigt	80.11.29↔	Autre arthrotomie de l'articulation acromio-claviculaire
79.86.00↔	Réduction ouverte de luxation du genou, SAP	80.11.99↔	Autre arthrotomie, ceinture scapulaire et épaule, autre
79.86.10↔	Réduction ouverte de luxation de l'articulation tibio-péronière proximale	80.12.00↔	Autre arthrotomie, coude, SAP
79.86.19↔	Réduction ouverte de luxation de l'articulation du genou	80.12.10↔	Arthrotomie arthroscopique du coude, lavage articulaire avec drainage
79.86.99↔	Réduction ouverte de luxation du genou, autre	80.12.11↔	Arthrotomie arthroscopique du coude, ablation de souris articulaire
79.87.00↔	Réduction ouverte de luxation de la cheville, SAP	80.12.12↔	Arthrotomie arthroscopique du coude, insertion ou enlèvement de réservoir médicamenteux
79.87.10↔	Réduction ouverte de luxation de l'articulation talo-crurale	80.12.20↔	Arthrotomie du coude, lavage articulaire avec drainage
79.87.20↔	Réduction ouverte de luxation de l'articulation sous-talaire	80.12.21↔	Arthrotomie du coude, ablation de souris articulaire
79.87.99↔	Réduction ouverte de luxation de la cheville, autre	80.12.99↔	Autre arthrotomie, coude, autre
79.88.00↔	Réduction ouverte de luxation de pied et d'orteil, SAP	80.13.00↔	Autre arthrotomie, poignet, SAP
79.88.10↔	Réduction ouverte de luxation d'articulation d'orteil	80.13.10↔	Arthrotomie arthroscopique du poignet, lavage articulaire avec drainage
79.88.20↔	Réduction ouverte de luxation d'articulation métatarsophalangienne	80.13.11↔	Arthrotomie arthroscopique du poignet, ablation de souris articulaire
79.88.99↔	Réduction ouverte de luxation de pied et d'orteil, autre		
79.89.00↔	Réduction ouverte de luxation, autre site spécifié, SAP		
79.89.99↔	Réduction ouverte de luxation, autre site spécifié, autre		
80.01.00↔	Arthrotomie pour ablation de prothèse, ceinture scapulaire et épaule, SAP		

80.13.12↔	Arthrotomie arthroscopique du poignet, insertion ou enlèvement de réservoir médicamenteux	80.19.94↔	Arthrotomie d'autre site spécifié, ablation de souris articulaire
80.13.20↔	Arthrotomie du poignet, lavage articulaire avec drainage	80.19.99↔	Autre arthrotomie, autre site spécifié, autre
80.13.21↔	Arthrotomie du poignet, ablation de souris articulaire	80.31.00↔	Biopsie d'articulation, ceinture scapulaire et épaule, SAP
80.13.99↔	Autre arthrotomie, poignet, autre	80.31.20↔	Biopsie articulaire de l'épaule sous arthroscopie
80.14.00↔	Autre arthrotomie, main et doigt, SAP	80.31.30↔	Biopsie articulaire ouverte de l'épaule
80.14.10↔	Arthrotomie de main et de doigt, lavage articulaire avec drainage	80.31.99↔	Biopsie d'articulation, ceinture scapulaire et épaule, autre
80.14.99↔	Autre arthrotomie, main et doigt, autre	80.32.00↔	Biopsie d'articulation, coude, SAP
80.16.00↔	Autre arthrotomie, genou, SAP	80.32.20↔	Biopsie articulaire du coude sous arthroscopie
80.16.10↔	Arthrotomie arthroscopique du genou, lavage articulaire avec drainage	80.32.30↔	Biopsie articulaire ouverte du coude
80.16.11↔	Arthrotomie arthroscopique du genou, ablation de souris articulaire	80.32.99↔	Biopsie d'articulation, coude, autre
80.16.12↔	Arthrotomie arthroscopique du genou, insertion ou enlèvement de réservoir médicamenteux	80.33.00↔	Biopsie d'articulation, poignet, SAP
80.16.20↔	Arthrotomie du genou, lavage articulaire avec drainage	80.33.20↔	Biopsie articulaire du poignet sous arthroscopie
80.16.21↔	Arthrotomie du genou, ablation de souris articulaire	80.33.30↔	Biopsie articulaire ouverte du poignet
80.16.99↔	Autre arthrotomie, genou, autre	80.33.99↔	Biopsie d'articulation, poignet, autre
80.17.00↔	Autre arthrotomie, cheville, SAP	80.34.00↔	Biopsie d'articulation, main et doigt, SAP
80.17.10↔	Arthrotomie arthroscopique de l'articulation talo-crurale, lavage articulaire avec drainage	80.34.20↔	Biopsie articulaire de main et de doigt sous arthroscopie
80.17.11↔	Arthrotomie arthroscopique de l'articulation talo-crurale, ablation de souris articulaire	80.34.30↔	Biopsie articulaire ouverte de main et de doigt
80.17.12↔	Arthrotomie arthroscopique de l'articulation talo-crurale, insertion ou enlèvement de réservoir médicamenteux	80.34.99↔	Biopsie d'articulation, main et doigt, autre
80.17.20↔	Arthrotomie de l'articulation talo-crurale, lavage articulaire avec drainage	80.35.00↔	Biopsie d'articulation, hanche, SAP
80.17.21↔	Arthrotomie de l'articulation talo-crurale, ablation de souris articulaire	80.35.20↔	Biopsie articulaire de la hanche sous arthroscopie
80.17.29↔	Autre arthrotomie de l'articulation talo-crurale	80.35.30↔	Biopsie articulaire ouverte de la hanche
80.17.30↔	Arthrotomie arthroscopique de l'articulation sous-talaire, lavage articulaire avec drainage	80.35.99↔	Biopsie d'articulation, hanche, autre
80.17.31↔	Arthrotomie arthroscopique de l'articulation sous-talaire, ablation de souris articulaire	80.36.00↔	Biopsie d'articulation, genou, SAP
80.17.32↔	Arthrotomie arthroscopique de l'articulation sous-talaire, insertion ou enlèvement de réservoir médicamenteux	80.36.20↔	Biopsie articulaire du genou sous arthroscopie
80.17.40↔	Arthrotomie de l'articulation sous-talaire, lavage articulaire avec drainage	80.36.30↔	Biopsie articulaire ouverte du genou
80.17.41↔	Arthrotomie de l'articulation sous-talaire, ablation de souris articulaire	80.36.99↔	Biopsie d'articulation, genou, autre
80.17.49↔	Autre arthrotomie de l'articulation sous-talaire	80.37.00↔	Biopsie d'articulation, cheville, SAP
80.17.99↔	Autre arthrotomie, cheville, autre	80.37.20↔	Biopsie articulaire de la cheville sous arthroscopie
80.18.00↔	Autre arthrotomie, pied et orteil, SAP	80.37.30↔	Biopsie articulaire ouverte de la cheville
80.18.10↔	Arthrotomie arthroscopique de pied et d'orteil, lavage articulaire avec drainage	80.37.99↔	Biopsie d'articulation, cheville, autre
80.18.11↔	Arthrotomie arthroscopique de pied et d'orteil, ablation de souris articulaire	80.38.00↔	Biopsie d'articulation, pied et orteil, SAP
80.18.12↔	Arthrotomie arthroscopique de pied et d'orteil, insertion ou enlèvement de réservoir médicamenteux	80.38.20↔	Biopsie articulaire de pied et d'orteil sous arthroscopie
80.18.20↔	Arthrotomie de pied et d'orteil, lavage articulaire avec drainage	80.38.30↔	Biopsie articulaire ouverte de pied et d'orteil
80.18.21↔	Arthrotomie de pied et d'orteil, ablation de souris articulaire	80.38.99↔	Biopsie d'articulation, pied et orteil, autre
80.18.99↔	Autre arthrotomie, pied et orteil, autre	80.39.00↔	Biopsie d'articulation, autre site spécifié, SAP
80.19.00↔	Autre arthrotomie, autre site spécifié, SAP	80.39.21↔	Biopsie de l'articulation sternoclaviculaire sous arthroscopie
80.19.10↔	Arthrotomie arthroscopique de l'articulation sternoclaviculaire, lavage articulaire avec drainage	80.39.29↔	Biopsie articulaire sous arthroscopie, autre site spécifié
80.19.11↔	Arthrotomie arthroscopique de l'articulation sternoclaviculaire, ablation de souris articulaire	80.39.30↔	Biopsie articulaire ouverte, autre site spécifié
80.19.12↔	Arthrotomie arthroscopique de l'articulation sternoclaviculaire, insertion ou enlèvement de réservoir médicamenteux	80.39.40↔	Biopsie articulaire de la colonne vertébrale
80.19.20↔	Arthrotomie de l'articulation sternoclaviculaire, lavage articulaire avec drainage	80.39.99↔	Biopsie d'articulation, autre site spécifié, autre
80.19.21↔	Arthrotomie de l'articulation sternoclaviculaire, ablation de souris articulaire	80.40↔	Section de capsule articulaire, de ligament ou de cartilage, site non spécifié
80.19.29↔	Autre arthrotomie de l'articulation sternoclaviculaire	80.41.00↔	Section de capsule articulaire, de ligament ou de cartilage, ceinture scapulaire et épaule, SAP
80.19.90↔	Arthrotomie arthroscopique d'autre site spécifié, lavage articulaire avec drainage	80.41.10↔	Section de capsule articulaire, de ligament ou de cartilage, articulation glénohumérale
80.19.91↔	Arthrotomie arthroscopique d'autre site spécifié, ablation de souris articulaire	80.41.20↔	Section de capsule articulaire, de ligament ou de cartilage, articulation acromio-claviculaire
80.19.92↔	Arthrotomie arthroscopique d'autre site spécifié, insertion ou enlèvement de réservoir médicamenteux	80.41.99↔	Section de capsule articulaire, de ligament ou de cartilage, ceinture scapulaire et épaule, autre
80.19.93↔	Arthrotomie d'autre site spécifié, lavage articulaire avec drainage	80.42↔	Section de capsule articulaire, de ligament ou de cartilage, coude
		80.43.00↔	Section de capsule articulaire, de ligament ou de cartilage, poignet, SAP
		80.43.10↔	Section de capsule articulaire, de ligament ou de cartilage, poignet, section de ligaments du carpe
		80.43.20↔	Section de capsule articulaire, de ligament ou de cartilage, poignet, excision de ligaments du carpe
		80.43.90↔	Section de capsule articulaire, de ligament ou de cartilage, poignet, autre opération de ligaments du carpe
		80.43.99↔	Section de capsule articulaire, de ligament ou de cartilage, poignet, autre
		80.46.00↔	Section de capsule articulaire, de ligament ou de cartilage, genou, SAP
		80.46.10↔	Section de capsule articulaire, de ligament ou de cartilage, articulation du genou
		80.46.20↔	Section de capsule articulaire, de ligament ou de cartilage, articulation tibio-péronière supérieure
		80.46.99↔	Section de capsule articulaire, de ligament ou de cartilage, genou, autre

80.48.00↔	Section de capsule articulaire, de ligament ou de cartilage, pied et orteil, SAP	80.78.99↔	Synovectomie, pied et orteil, autre
80.48.10↔	Section de capsule articulaire, de ligament ou de cartilage, articulation métatarso-phalangienne	80.79.10↔	Synovectomie arthroscopique de l'articulation sternoclaviculaire
80.48.20↔	Section de capsule articulaire, de ligament ou de cartilage, une articulation d'orteil	80.79.11↔	Synovectomie arthroscopique de l'articulation sacro-iliaque
80.48.99↔	Section de capsule articulaire, de ligament ou de cartilage, pied et orteil, autre	80.79.20↔	Synovectomie ouverte de l'articulation sternoclaviculaire
80.51.10↔	Excision chirurgicale ouverte de disque intervertébral	80.79.21↔	Synovectomie ouverte de l'articulation sacro-iliaque
80.51.11↔	Excision chirurgicale ouverte de deux disques intervertébraux	80.79.22↔	Synovectomie ouverte de la symphyse
80.51.12↔	Excision chirurgicale ouverte de trois disques intervertébraux ou plus	80.81.00↔	Autre excision ou destruction locale de lésion articulaire, ceinture scapulaire et épaule, SAP
80.51.20↔	Excision percutanée de disque intervertébral par endoscopie	80.81.10↔	Débridement de l'articulation glénohumérale
80.51.99↔	Excision de disque intervertébral, autre	80.81.11↔	Excision de kyste de l'articulation glénohumérale
80.52↔	Chimionucléolyse de disque intervertébral	80.81.19↔	Autre excision ou destruction locale de lésion de l'articulation glénohumérale
80.59.10↔	Autre destruction de disque intervertébral, ablation d'un séquestre libre	80.81.20↔	Débridement de l'articulation acromio-claviculaire
80.59.20↔	Autre destruction de disque intervertébral, reprise après récurrence	80.81.21↔	Excision de kyste de l'articulation acromio-claviculaire
80.59.21↔	Autre destruction de disque intervertébral, reprise avec libération racinaire (radiculolyse) après récurrence	80.81.29↔	Autre excision ou destruction locale de lésion de l'articulation acromio-claviculaire
80.59.30↔	Autre destruction de disque intervertébral, décompression avec nucléoplastie	80.81.99↔	Autre excision ou destruction locale de lésion articulaire, ceinture scapulaire et épaule, autre
80.59.40↔	Autre destruction de disque intervertébral, thermomodulation minimale invasive du collagène discal	80.82.00↔	Autre excision ou destruction locale de lésion articulaire, coude, SAP
80.59.50↔	Autre destruction de disque intervertébral, reconstruction avec implant discal à base cellulaire	80.82.10↔	Excision ou destruction locale de lésion articulaire du coude sous arthroscopie
80.59.99↔	Autre destruction de disque intervertébral, autre	80.82.11↔	Débridement de l'articulation du coude
80.6x.00↔	Ménisectomie du genou, SAP	80.82.12↔	Excision de kyste de l'articulation du coude
80.6x.10↔	Ménisectomie du genou, sous arthroscopie, partielle	80.82.99↔	Autre excision ou destruction locale de lésion articulaire, coude, autre
80.6x.11↔	Ménisectomie du genou, sous arthroscopie, totale	80.83.00↔	Autre excision ou destruction locale de lésion articulaire, poignet, SAP
80.6x.20↔	Ménisectomie du genou, chirurgicale ouverte, partielle	80.83.10↔	Excision ou destruction locale de lésion articulaire du poignet sous arthroscopie
80.6x.21↔	Ménisectomie du genou, chirurgicale ouverte, totale	80.83.11↔	Débridement de l'articulation du poignet
80.6x.99↔	Ménisectomie du genou, autre	80.83.12↔	Excision de kyste de l'articulation du poignet
80.71.00↔	Synovectomie, ceinture scapulaire et épaule, SAP	80.83.99↔	Autre excision ou destruction locale de lésion articulaire, poignet, autre
80.71.10↔	Synovectomie, articulation glénohumérale	80.84.00↔	Autre excision ou destruction locale de lésion articulaire, main et doigt, SAP
80.71.11↔	Synovectomie, articulation acromio-claviculaire	80.84.10↔	Débridement d'articulations du carpe
80.71.99↔	Synovectomie, ceinture scapulaire et épaule, autre	80.84.20↔	Débridement d'autres articulations de main et de doigt
80.72.00↔	Synovectomie, coude, SAP	80.84.99↔	Autre excision ou destruction locale de lésion articulaire, main et doigt, autre
80.72.10↔	Synovectomie arthroscopique du coude	80.85.00↔	Autre excision ou destruction locale de lésion articulaire, hanche, SAP
80.72.20↔	Synovectomie ouverte du coude	80.85.10↔	Excision ou destruction locale de lésion articulaire de la hanche sous arthroscopie
80.72.99↔	Synovectomie, coude, autre	80.85.11↔	Débridement de l'articulation coxo-fémorale
80.73.00↔	Synovectomie, poignet, SAP	80.85.12↔	Excision de kyste de l'articulation coxo-fémorale
80.73.10↔	Synovectomie arthroscopique du poignet	80.85.99↔	Autre excision ou destruction locale de lésion articulaire, hanche, autre
80.73.20↔	Synovectomie ouverte du poignet	80.86.00↔	Autre excision ou destruction locale de lésion articulaire, genou, SAP
80.73.99↔	Synovectomie, poignet, autre	80.86.10↔	Excision ou destruction locale de lésion articulaire du genou sous arthroscopie
80.75.00↔	Synovectomie, hanche, SAP	80.86.11↔	Débridement de l'articulation du genou
80.75.10↔	Synovectomie arthroscopique de la hanche	80.86.12↔	Excision de kyste de l'articulation du genou
80.75.20↔	Synovectomie ouverte de la hanche	80.86.13↔	Excision de kyste méniscal de l'articulation du genou
80.75.99↔	Synovectomie, hanche, autre	80.86.99↔	Autre excision ou destruction locale de lésion articulaire, genou, autre
80.76.00↔	Synovectomie, genou, SAP	80.87.00↔	Autre excision ou destruction locale de lésion articulaire, cheville, SAP
80.76.10↔	Synovectomie arthroscopique du genou	80.87.10↔	Excision ou destruction locale de lésion de l'articulation talo-crurale sous arthroscopie
80.76.11↔	Synovectomie arthroscopique de l'articulation tibio-péronière supérieure	80.87.11↔	Débridement de l'articulation talo-crurale
80.76.20↔	Synovectomie ouverte du genou	80.87.12↔	Excision de kyste de l'articulation talo-crurale
80.76.21↔	Synovectomie ouverte de l'articulation tibio-péronière supérieure	80.87.19↔	Autre excision ou destruction locale de lésion de l'articulation talo-crurale
80.76.99↔	Synovectomie, genou, autre	80.87.20↔	Excision ou destruction locale de lésion articulaire de l'articulation sous-talaire sous arthroscopie
80.77.00↔	Synovectomie, cheville, SAP	80.87.21↔	Débridement de l'articulation sous-talaire
80.77.10↔	Synovectomie arthroscopique de l'articulation talo-crurale	80.87.22↔	Excision de kyste de l'articulation sous-talaire
80.77.11↔	Synovectomie arthroscopique de l'articulation sous-talaire	80.87.29↔	Autre excision ou destruction locale de lésion de l'articulation sous-talaire
80.77.20↔	Synovectomie ouverte de l'articulation talo-crurale		
80.77.21↔	Synovectomie ouverte de l'articulation sous-talaire		
80.77.99↔	Synovectomie, cheville, autre		
80.78.00↔	Synovectomie, pied et orteil, SAP		
80.78.10↔	Synovectomie arthroscopique de l'articulation tarsométatarsienne		
80.78.11↔	Synovectomie arthroscopique de l'articulation métatarso-phalangienne		
80.78.19↔	Synovectomie arthroscopique de pied et d'orteil		
80.78.20↔	Synovectomie ouverte de l'articulation tarsométatarsienne		
80.78.21↔	Synovectomie ouverte de l'articulation métatarso-phalangienne		
80.78.29↔	Autre synovectomie ouverte de pied et d'orteil		

80.87.99↔	Autre excision ou destruction locale de lésion articulaire, cheville, autre	81.08↔	Arthrodèse lombaire ou lombo-sacrée postérieure
80.88.00↔	Autre excision ou destruction locale de lésion articulaire, pied et orteil, SAP	81.11↔	Arthrodèse de la cheville
80.88.10↔	Excision ou destruction locale de lésion articulaire de pied et d'orteil sous arthroscopie	81.12.00↔	Arthrodèse triple, SAP
80.88.20↔	Débridement de l'articulation métatarso-phalangienne	81.12.10↔	Arthrodèse talo-crurale [tibiо-astragalienne/tibiо-tarsienne] et sous-talaire [sous-astragalienne]
80.88.21↔	Excision de kyste de l'articulation métatarso-phalangienne	81.12.11↔	Arthrodèse astragalo-calcanéo-cuboïdo-naviculaire [triple arthrodèse des articulations talo-crurale et sous-talaire et de l'articulation médio-tarsienne (a. de Chopart)]
80.88.29↔	Autre excision ou destruction locale de lésion de l'articulation métatarso-phalangienne	81.12.12↔	Arthrodèse sous-talaire, deux articulations du tarse
80.88.30↔	Débridement d'articulation d'orteil	81.12.13↔	Arthrodèse sous-talaire, trois articulations du tarse
80.88.40↔	Autre débridement d'autre articulation de pied	81.12.99↔	Arthrodèse triple, autre
80.88.50↔	Excision de kyste d'autre articulation de pied et d'orteil	81.13↔	Arthrodèse sous-astragalienne
80.88.59↔	Autre excision ou destruction locale de lésion d'autre articulation de pied et d'orteil	81.14↔	Arthrodèse médio-tarsienne
80.88.99↔	Autre excision ou destruction locale de lésion articulaire, pied et orteil, autre	81.15↔	Arthrodèse tarso-métatarsienne
80.89.00↔	Autre excision ou destruction locale de lésion articulaire, autre site spécifié, SAP	81.16↔	Arthrodèse métatarso-phalangienne
80.89.10↔	Excision ou destruction locale de lésion de l'articulation sternoclaviculaire sous arthroscopie	81.17↔	Autre arthrodèse du pied
80.89.11↔	Débridement de l'articulation sternoclaviculaire	81.18↔	Arthrorise d'articulation sous-talaire
80.89.12↔	Excision de kyste de l'articulation sternoclaviculaire	81.22↔	Arthrodèse du genou
80.89.19↔	Autre excision ou destruction locale de lésion de l'articulation sternoclaviculaire	81.23↔	Arthrodèse de l'épaule
80.89.20↔	Excision ou destruction locale de lésion de l'articulation sacro-iliaque sous arthroscopie	81.24↔	Arthrodèse du coude
80.89.21↔	Débridement de l'articulation sacro-iliaque	81.25.09↔	Arthrodèse radio-carpienne, autre
80.89.22↔	Excision de kyste de l'articulation sacro-iliaque	81.25.11↔	Arthrodèse radio-carpienne, complète
80.89.29↔	Autre excision ou destruction locale de lésion de l'articulation sacro-iliaque	81.25.21↔	Arthrodèse radio-carpienne, partielle
80.91.10↔	Excision arthroscopique, articulation glénohumérale	81.26.09↔	Arthrodèse métacarpo-carpienne, autre
80.91.11↔	Autre excision, articulation glénohumérale	81.26.11↔	Arthrodèse métacarpo-carpienne, arthrodèse intracarpienne
80.91.20↔	Excision arthroscopique, articulation acromio-claviculaire	81.27↔	Arthrodèse métacarpo-phalangienne
80.91.21↔	Autre excision, articulation acromio-claviculaire	81.28↔	Arthrodèse interphalangienne
80.92.10↔	Excision arthroscopique, coude	81.29.10↔	Arthrodèse sacro-iliaque
80.92.11↔	Prélèvement de greffon cartilagineux du coude	81.29.20↔	Arthrodèse de la symphyse
80.93.11↔	Prélèvement de greffon cartilagineux du poignet	81.31↔	Reprise d'arthrodèse de vertèbres atlas-axis
80.93.12↔	Résection du ligament triangulaire du carpe	81.32↔	Reprise d'autre arthrodèse cervicale antérieure
80.95.10↔	Excision arthroscopique, hanche	81.33↔	Reprise d'autre arthrodèse cervicale postérieure
80.95.11↔	Prélèvement de greffon cartilagineux de la hanche	81.34↔	Reprise d'arthrodèse thoracique ou thoraco-lombaire antérieure
80.95.99↔	Autre excision articulaire, hanche, autre	81.35↔	Reprise d'arthrodèse thoracique ou thoraco-lombaire postérieure
80.96.10↔	Excision arthroscopique, genou	81.36↔	Reprise d'arthrodèse lombaire ou lombo-sacrée antérieure
80.96.20↔	Prélèvement arthroscopique de greffon cartilagineux du genou	81.37↔	Reprise d'arthrodèse lombaire ou lombo-sacrée intratransversaire
80.96.21↔	Prélèvement chirurgical ouvert de greffon cartilagineux du genou	81.38↔	Reprise d'arthrodèse lombaire ou lombo-sacrée postérieure
80.97.00↔	Autre excision articulaire, cheville, SAP	81.40.00↔	Reconstruction de la hanche, SAP
80.97.10↔	Excision arthroscopique, articulation talo-crurale	81.40.10↔	Refixation d'un fragment ostéochondral sous arthroscopie, hanche
80.97.11↔	Autre excision, articulation talo-crurale	81.40.11↔	Refixation chirurgicale ouverte d'un fragment ostéochondral, hanche
80.97.20↔	Excision arthroscopique, articulation sous-talaire	81.40.18↔	Incision de l'os sous-chondral sous arthroscopie, hanche
80.97.21↔	Autre excision, articulation sous-talaire	81.40.19↔	Incision chirurgicale ouverte de l'os sous-chondral, hanche
80.97.30↔	Prélèvement de greffon cartilagineux de la cheville	81.40.20↔	Incision de l'os sous-chondral avec insertion d'implant acellulaire sous arthroscopie, hanche
80.97.99↔	Autre excision articulaire, cheville, autre	81.40.21↔	Incision chirurgicale ouverte de l'os sous-chondral avec insertion d'implant acellulaire, hanche
80.98.00↔	Autre excision articulaire, pied et orteil, SAP	81.40.30↔	Arthroplastie de l'articulation coxo-fémorale avec ostéotomie pelvienne, autre ostéotomie
80.98.10↔	Excision arthroscopique, pied et orteil	81.40.31↔	Arthroplastie de l'articulation coxo-fémorale avec ostéotomie pelvienne, triple ostéotomie
80.98.11↔	Autre excision, articulation métatarso-phalangienne	81.40.32↔	Plastie du toit du cotyle de la hanche
80.98.12↔	Autre excision, autres articulations du pied	81.40.33↔	Opération de Girdlestone, résection primaire, hanche
80.98.13↔	Autre excision, articulation d'orteil	81.40.99↔	Reconstruction de la hanche, autre
80.98.99↔	Autre excision articulaire, pied et orteil, autre	81.42↔	Correction de laxité du genou (Pentade du genou)
80.99.10↔	Excision arthroscopique, articulation sternoclaviculaire	81.43↔	Réparation de la triade malheureuse du genou
80.99.11↔	Autre excision, articulation sternoclaviculaire	81.44.10↔	Stabilisation de la rotule, incision du rétinacle latéral
80.99.20↔	Excision arthroscopique, articulation sacro-iliaque	81.44.11↔	Stabilisation de la rotule, incision du rétinacle latéral, avec ligamentoplastie
80.99.21↔	Autre excision, articulation sacro-iliaque	81.44.12↔	Stabilisation de la rotule, transfert de l'insertion d'un tendon rotulien
80.99.30↔	Excision arthroscopique, symphyse	81.44.13↔	Stabilisation de la rotule, transfert de l'insertion d'un tendon rotulien avec implantation d'un greffon osseux
80.99.31↔	Autre excision, symphyse	81.44.14↔	Stabilisation de la rotule par plastie du MPFL (Medial Patello-Femoral Ligament)
81.01↔	Arthrodèse de vertèbre atlas - axis	81.44.99↔	Stabilisation de la rotule, autre
81.02↔	Autre arthrodèse cervicale antérieure	81.45.10↔	Réparation du ligament croisé antérieur avec tendon rotulien autogène sous arthroscopie
81.03↔	Autre arthrodèse cervicale postérieure		
81.04↔	Arthrodèse thoracique ou thoraco-lombaire antérieure		
81.05↔	Arthrodèse thoracique ou thoraco-lombaire postérieure		
81.06↔	Arthrodèse lombaire ou lombo-sacrée antérieure		
81.07↔	Arthrodèse lombaire ou lombo-sacrée intratransversaire		

81.45.11↔	Réparation du ligament croisé postérieur avec tendon rotulien autogène sous arthroscopie	81.49.31↔	Incision de l'os sous-chondral avec insertion d'implant acellulaire sous arthroscopie, articulation sous-talaire
81.45.12↔	Réparation du ligament croisé antérieur avec tendon semi-tendineux et/ou gracilis sous arthroscopie	81.49.32↔	Arthroplastie de résection de la cheville
81.45.13↔	Réparation du ligament croisé postérieur avec tendon semi-tendineux et/ou gracilis sous arthroscopie	81.49.33↔	Refixation et plastie de l'appareil capsulo-ligamentaire, articulation talo-crurale
81.45.14↔	Réparation du ligament croisé antérieur avec remplacement alloplastique et renforcement alloplastique du ligament, par arthroscopie	81.49.34↔	Incision chirurgicale ouverte de l'os sous-chondral avec insertion d'implant acellulaire, articulation talo-crurale
81.45.19↔	Autre réparation des ligaments croisés sous arthroscopie	81.49.35↔	Incision chirurgicale ouverte de l'os sous-chondral avec insertion d'implant acellulaire, articulation sous-talaire
81.45.20↔	Réparation chirurgicale ouverte du ligament croisé antérieur avec tendon rotulien autogène	81.49.99↔	Autre réparation de la cheville, autre
81.45.21↔	Réparation chirurgicale ouverte du ligament croisé postérieur avec tendon rotulien autogène	81.51.13↔	Première implantation de prothèse de resurfaçage
81.45.22↔	Réparation chirurgicale ouverte du ligament croisé antérieur avec tendon semi-tendineux et/ou gracilis	81.51.21↔	Implantation d'une endoprothèse totale de hanche lors d'un remplacement de prothèse
81.45.23↔	Réparation chirurgicale ouverte du ligament croisé postérieur avec tendon semi-tendineux et/ou gracilis	81.51.22↔	Implantation d'une endoprothèse totale de hanche, prothèse spéciale, lors d'un remplacement de prothèse
81.45.24↔	Réparation du ligament croisé antérieur avec remplacement alloplastique et renforcement alloplastique du ligament, par chirurgie ouverte	81.51.23↔	Implantation d'une endoprothèse de resurfaçage lors d'un remplacement de prothèse
81.45.29↔	Autre réparation chirurgicale ouverte des ligaments croisés	81.51.29↔	Implantation d'une endoprothèse totale de hanche lors d'un remplacement de prothèse, autre
81.45.99↔	Autre réparation des ligaments croisés, autre	81.52.41↔	Implantation d'une prothèse unipolaire lors d'un remplacement de prothèse
81.46↔	Autre réparation de ligament collatéral	81.52.42↔	Implantation d'une prothèse bipolaire lors d'un remplacement de prothèse
81.47.10↔	Refixation d'un fragment ostéocondral, genou	81.52.49↔	Implantation d'une prothèse partielle de hanche lors d'un remplacement de prothèse, autre
81.47.11↔	Refixation d'un fragment ostéocondral sous arthroscopie, genou	81.52.51↔	Implantation d'une cage antiprotusion d'endoprothèse de hanche lors d'un remplacement
81.47.14↔	Refixation chirurgicale ouverte du ménisque, genou	81.52.52↔	Implantation d'un insert d'endoprothèse de hanche lors d'un remplacement
81.47.15↔	Refixation arthroscopique du ménisque, genou	81.52.53↔	Implantation d'une tête d'endoprothèse de hanche lors d'un remplacement
81.47.16↔	Grefe de ménisque, genou	81.52.54↔	Implantation de la tête ainsi que de l'insert d'une endoprothèse de hanche lors d'un remplacement
81.47.19↔	Refixation osseuse chirurgicale ouverte de ligament croisé, genou	81.52.55↔	Implantation de la tête, de l'insert ainsi que de l'acétabulum d'une endoprothèse de hanche lors d'un remplacement
81.47.20↔	Refixation osseuse arthroscopique de ligament croisé, genou	81.52.56↔	Implantation de l'insert ainsi que de l'acétabulum d'une endoprothèse de hanche lors d'un remplacement
81.47.23↔	Incision de l'os sous-chondral, genou, chirurgie ouverte	81.52.57↔	Implantation de la cage antiprotusion ainsi que de l'acétabulum d'une endoprothèse de hanche lors d'un remplacement
81.47.24↔	Incision de l'os sous-chondral sous arthroscopie, genou	81.52.58↔	Implantation de la cage antiprotusion, de l'acétabulum ainsi que de la tête d'une endoprothèse de hanche lors d'un remplacement
81.47.25↔	Incision de l'os sous-chondral avec insertion d'implant acellulaire sous arthroscopie, genou	81.52.59↔	Implantation de composantes d'une endoprothèse de hanche lors d'un remplacement, autre
81.47.26↔	Implantation dans le genou d'un substitut de cartilage métallique spécifiquement adapté au patient	81.52.5a↔	Implantation de la tige ainsi que de la tête d'une endoprothèse de hanche lors d'un remplacement
81.47.27↔	Arthroplastie de résection du genou	81.52.5b↔	Implantation de la tige, de la tête ainsi que de l'insert d'une endoprothèse de hanche lors d'un remplacement
81.47.28↔	Incision chirurgicale ouverte de l'os sous-chondral avec insertion d'implant acellulaire, genou	81.53↔	Révision sans remplacement d'endoprothèse de hanche
81.47.2a↔	Implantation dans le genou d'un substitut de cartilage métallique non spécifiquement adapté au patient	81.54.00↔	Implantation d'endoprothèse de genou, SAP
81.47.30↔	Autre refixation et suture de l'appareil capsulo-ligamentaire du genou	81.54.21↔	Première implantation d'endoprothèse totale standard de genou
81.47.31↔	Autre ligamentoplastie chirurgicale ouverte du genou	81.54.22↔	Première implantation d'endoprothèse totale spéciale de genou
81.47.40↔	Autre réparation du genou, de la rotule et de ses structures de maintien	81.54.23↔	Première implantation d'endoprothèse totale à charnière de genou
81.47.60↔	Réparation de la trochlée fémorale avec arthrotomie et ostéotomie du fémur distal avec ou sans plastie sous-chondrale d'os spongieux	81.54.24↔	Première implantation de prothèse de genou unicondytaire à glissement
81.47.90↔	Autre réparation arthroscopique du genou	81.54.25↔	Première implantation de prothèse de genou bicondytaire à glissement
81.47.99↔	Autre réparation du genou, autre	81.54.26↔	Première implantation de bouclier fémoral condytaire avec resurfaçage arrière de la rotule
81.49.10↔	Refixation d'un fragment ostéocondral sous arthroscopie, articulation talo-crurale	81.54.27↔	Première implantation d'un resurfaçage arrière de la rotule
81.49.11↔	Refixation chirurgicale ouverte d'un fragment ostéocondral, articulation talo-crurale	81.54.28↔	Première implantation d'un remplacement isolé de la surface de glissement fémorale
81.49.12↔	Refixation d'un fragment ostéocondral sous arthroscopie, articulation sous-talaire	81.54.29↔	Première implantation d'endoprothèse de genou, autre
81.49.13↔	Refixation chirurgicale ouverte d'un fragment ostéocondral, articulation sous-talaire	81.54.31↔	Implantation d'une endoprothèse totale standard de genou lors d'un remplacement de prothèse
81.49.26↔	Incision de l'os sous-chondral sous arthroscopie, articulation talo-crurale	81.54.32↔	Implantation d'une endoprothèse totale spéciale de genou lors d'un remplacement de prothèse
81.49.27↔	Incision chirurgicale ouverte de l'os sous-chondral, articulation talo-crurale	81.54.33↔	Implantation d'une endoprothèse totale de genou à charnière lors d'un remplacement de prothèse
81.49.28↔	Incision de l'os sous-chondral de l'articulation sous-talaire sous arthroscopie, articulation sous-talaire	81.54.34↔	Implantation d'une prothèse unicondytaire à glissement lors d'un remplacement de prothèse
81.49.29↔	Incision chirurgicale ouverte de l'os sous-chondral, articulation sous-talaire		
81.49.30↔	Incision de l'os sous-chondral avec insertion d'implant acellulaire sous arthroscopie, articulation talo-crurale		

81.54.35↔	Implantation d'une prothèse bicondyloire à glissement lors d'un remplacement de prothèse	81.66.13↔	Kyphoplastie, 4 corps vertébraux et plus
81.54.39↔	Implantation d'une endoprothèse de genou lors d'un remplacement de prothèse, autre	81.66.99↔	Kyphoplastie, autre
81.54.42↔	Implantation d'un resurfaçage arrière de la rotule lors d'un remplacement	81.71.00↔	Arthroplastie métacarpo-phalangienne et interphalangienne avec implant, SAP
81.54.43↔	Implantation d'un insert de prothèse de genou lors d'un remplacement	81.71.10↔	Implantation d'une autre endoprothèse d'articulation de doigt
81.54.44↔	Implantation de composantes tibiales ou fémorales ainsi que de l'insert d'une endoprothèse de genou unicondyloire, resp. bicondyloire, à glissement ou totale standard lors d'un remplacement	81.71.99↔	Arthroplastie métacarpophalangienne et interphalangienne avec implant, autre
81.54.45↔	Implantation de composantes tibiales ou fémorales ainsi que de l'insert d'une endoprothèse totale de genou spéciale ou d'une endoprothèse totale à charnière lors d'un remplacement	81.72↔	Arthroplastie métacarpo-phalangienne et interphalangienne, sans implant
81.54.46↔	Implantation d'un remplacement isolé de la surface de glissement fémorale lors d'un remplacement	81.73↔	Remplacement total du poignet
81.54.47↔	Implantation d'un bouclier fémoral condyloire avec resurfaçage arrière de la rotule lors d'un remplacement	81.74.00↔	Arthroplastie carpo-carpienne et carpo-métacarpienne avec implant, SAP
81.54.49↔	Implantation de composantes d'une endoprothèse de genou lors d'un remplacement, autre	81.74.10↔	Implantation d'endoprothèse d'articulation trapézo-métacarpienne du pouce
81.55↔	Révision sans remplacement d'une endoprothèse de genou	81.74.99↔	Arthroplastie carpo-carpienne et carpo-métacarpienne avec implant, autre
81.56↔	Prothèse totale de cheville	81.75↔	Arthroplastie carpo-carpienne et carpo-métacarpienne, sans implant
81.57.00↔	Prothèse articulaire, pied et orteil, SAP	81.80↔	Prothèse totale d'épaule
81.57.10↔	Prothèse articulaire, pied et orteil, endoprothèse du tarse postérieur	81.81↔	Prothèse partielle d'épaule
81.57.11↔	Prothèse articulaire, pied et orteil, endoprothèse du médio-tarse ou d'orteil	81.82.00↔	Réparation de luxation récidivante de l'épaule, SAP
81.57.99↔	Prothèse articulaire, pied et orteil, autre	81.82.10↔	Réparation de luxation récidivante de l'épaule, refixation arthroscopique du bourrelet glénoïdien
81.59.10↔	Révision de prothèse articulaire de membre inférieur, sans remplacement	81.82.11↔	Réparation de luxation récidivante de l'épaule, capsulorrhaphie avec fixation dans la cavité glénoïde sous arthroscopie
81.59.11↔	Révision et remplacement d'endoprothèse de cheville	81.82.19↔	Réparation de luxation récidivante de l'épaule, autre, sous arthroscopie
81.59.12↔	Révision et remplacement d'endoprothèse de tarse postérieur	81.82.20↔	Réparation de luxation récidivante de l'épaule, refixation chirurgicale ouverte du bord inférieur du bourrelet glénoïdien (limbus)
81.59.13↔	Révision et remplacement d'endoprothèse de médio-tarse ou d'orteil	81.82.21↔	Réparation de luxation récidivante de l'épaule, plastie du bord antérieur et postérieur de la cavité glénoïde
81.62.00↔	Arthrodèse ou reprise d'arthrodèse de 2 - 3 vertèbres, SAP	81.82.22↔	Réparation de luxation récidivante de l'épaule, plastie antérieure et postérieure de la capsule glénoïde
81.62.10↔	Arthrodèse de 2 vertèbres par voie postérieure	81.82.29↔	Réparation chirurgicale ouverte de luxation récidivante de l'épaule, autre
81.62.11↔	Arthrodèse intracorporeale antérieure et postérieure combinée de 2 vertèbres	81.82.99↔	Réparation de luxation récidivante de l'épaule, autre
81.62.12↔	Arthrodèse intracorporeale antérieure de 2 vertèbres	81.83.00↔	Autre réparation de l'épaule, SAP
81.62.13↔	Arthrodèse postérieure dynamique de 2 vertèbres	81.83.10↔	Refixation d'un fragment ostéochondral sous arthroscopie, articulation glénohumérale
81.62.20↔	Arthrodèse postérieure de 3 vertèbres	81.83.11↔	Refixation chirurgicale ouverte d'un fragment ostéochondral, articulation glénohumérale
81.62.21↔	Arthrodèse intracorporeale antérieure et postérieure combinée de 3 vertèbres	81.83.12↔	Refixation d'un fragment ostéochondral sous arthroscopie, articulation acromio-claviculaire
81.62.22↔	Arthrodèse intracorporeale antérieure de 3 vertèbres	81.83.13↔	Refixation chirurgicale ouverte d'un fragment ostéochondral, articulation acromio-claviculaire
81.62.23↔	Arthrodèse postérieure dynamique de 3 vertèbres	81.83.26↔	Incision de l'os sous-chondral sous arthroscopie, articulation glénohumérale
81.62.99↔	Arthrodèse ou reprise d'arthrodèse de 2 - 3 vertèbres, autre	81.83.27↔	Incision chirurgicale ouverte de l'os sous-chondral, articulation glénohumérale
81.63.00↔	Arthrodèse ou reprise d'arthrodèse de 4 - 8 vertèbres, SAP	81.83.28↔	Incision de l'os sous-chondral sous arthroscopie, articulation acromio-claviculaire
81.63.10↔	Arthrodèse postérieure de 4 - 6 vertèbres	81.83.29↔	Incision chirurgicale ouverte de l'os sous-chondral, articulation acromio-claviculaire
81.63.11↔	Arthrodèse intracorporeale antérieure et postérieure combinée de 4 - 6 vertèbres	81.83.30↔	Incision de l'os sous-chondral avec insertion d'implant acellulaire sous arthroscopie, articulation glénohumérale
81.63.12↔	Arthrodèse intracorporeale antérieure de 4 - 6 vertèbres	81.83.31↔	Incision de l'os sous-chondral avec insertion d'implant acellulaire sous arthroscopie, articulation acromio-claviculaire
81.63.13↔	Arthrodèse postérieure dynamique de 4 - 6 vertèbres	81.83.32↔	Refixation arthroscopique du bourrelet glénoïdien
81.63.20↔	Arthrodèse postérieure de 7 - 8 vertèbres	81.83.33↔	Élargissement arthroscopique de l'espace sous-acromial
81.63.21↔	Arthrodèse intracorporeale antérieure et postérieure combinée de 7 - 8 vertèbres	81.83.34↔	Capsulorrhaphie avec fixation dans la cavité glénoïde sous arthroscopie
81.63.22↔	Arthrodèse intracorporeale antérieure de 7 - 8 vertèbres	81.83.35↔	Incision chirurgicale ouverte de l'os sous-chondral avec insertion d'implant acellulaire, articulation glénohumérale
81.63.23↔	Arthrodèse postérieure dynamique de 7 - 8 vertèbres	81.83.36↔	Incision chirurgicale ouverte de l'os sous-chondral avec insertion d'implant acellulaire, articulation acromio-claviculaire
81.63.99↔	Arthrodèse ou reprise d'arthrodèse de 4 - 8 vertèbres, autre	81.83.39↔	Refixation et plastie de l'appareil capsulo-ligamentaire de l'épaule sous arthroscopie, autre
81.64.00↔	Arthrodèse ou reprise d'arthrodèse de 9 vertèbres ou plus, SAP	81.83.40↔	Arthroplastie de résection de l'épaule
81.64.10↔	Arthrodèse postérieure de 9 vertèbres ou plus	81.83.41↔	Refixation chirurgicale ouverte du bord inférieur du bourrelet glénoïdien (limbus)
81.64.11↔	Arthrodèse intracorporeale antérieure et postérieure combinée de 9 vertèbres ou plus	81.83.42↔	Plastie du bord antérieur et postérieur de la cavité glénoïde
81.64.99↔	Arthrodèse ou reprise d'arthrodèse de 9 vertèbres ou plus, autre		
81.65.10↔	Vertébroplastie, 1 corps vertébral		
81.65.11↔	Vertébroplastie, 2 corps vertébraux		
81.65.12↔	Vertébroplastie, 3 corps vertébraux		
81.65.13↔	Vertébroplastie, 4 corps vertébraux et plus		
81.65.99↔	Vertébroplastie, autre		
81.66.10↔	Kyphoplastie, 1 corps vertébral		
81.66.11↔	Kyphoplastie, 2 corps vertébraux		
81.66.12↔	Kyphoplastie, 3 corps vertébraux		

81.83.43↔	Plastie antérieure et postérieure de la capsule glénoïde	81.96.2b↔	Autre réparation d'articulation, poignet, incision chirurgicale ouverte de l'os sous-chondral
81.83.44↔	Acromioplastie avec section du ligament coraco-acromial, chirurgie ouverte	81.96.2c↔	Autre réparation d'articulation, poignet, incision de l'os sous-chondral avec insertion d'implant acellulaire sous arthroscopie
81.83.49↔	Refixation et plastie chirurgicale ouverte de l'appareil capsulo-ligamentaire de l'épaule, autre	81.96.2d↔	Autre réparation d'articulation, poignet, prothèse de la tête cubitale
81.83.99↔	Autre réparation de l'épaule, autre	81.96.40↔	Autre réparation d'articulation, articulation tibio-péronière supérieure, SAP
81.84↔	Prothèse totale de coude	81.96.41↔	Autre réparation d'articulation, articulation tibio-péronière supérieure, refixation d'un fragment ostéocondral sous arthroscopie
81.85.00↔	Autre réparation du coude, SAP	81.96.42↔	Autre réparation d'articulation, articulation tibio-péronière supérieure, refixation chirurgicale ouverte d'un fragment ostéocondral
81.85.10↔	Refixation d'un fragment ostéocondral sous arthroscopie, coude	81.96.49↔	Autre réparation d'articulation, articulation tibio-péronière supérieure, autre
81.85.11↔	Refixation chirurgicale ouverte d'un fragment ostéocondral, coude	81.96.4a↔	Autre réparation d'articulation, articulation tibio-péronière supérieure, incision de l'os sous-chondral sous arthroscopie
81.85.18↔	Incision de l'os sous-chondral sous arthroscopie, coude	81.96.4b↔	Autre réparation d'articulation, articulation tibio-péronière supérieure, incision chirurgicale ouverte de l'os sous-chondral
81.85.19↔	Incision chirurgicale ouverte de l'os sous-chondral, coude	81.96.4c↔	Autre réparation d'articulation, articulation tibio-péronière supérieure, incision de l'os sous-chondral avec insertion d'implant acellulaire sous arthroscopie
81.85.20↔	Incision de l'os sous-chondral avec insertion d'implant acellulaire sous arthroscopie, coude	81.96.50↔	Autre réparation d'articulation, articulation métatarsophalangienne, SAP
81.85.21↔	Arthroplastie de résection du coude	81.96.51↔	Autre réparation d'articulation, articulation métatarsophalangienne, refixation d'un fragment ostéocondral sous arthroscopie
81.85.30↔	Remplacement prothétique de la surface articulaire de l'humérus distal	81.96.52↔	Autre réparation d'articulation, articulation métatarsophalangienne, refixation chirurgicale ouverte d'un fragment ostéocondral
81.85.31↔	Autre réparation du coude, prothèse de la tête radiale	81.96.59↔	Autre réparation d'articulation, articulation métatarsophalangienne, autre
81.85.99↔	Autre réparation du coude, autre	81.96.5a↔	Autre réparation d'articulation, articulation métatarsophalangienne, incision de l'os sous-chondral sous arthroscopie
81.93.00↔	Suture de capsule ou de ligament du membre supérieur, SAP	81.96.5b↔	Autre réparation d'articulation, articulation métatarsophalangienne, incision chirurgicale ouverte de l'os sous-chondral
81.93.10↔	Suture de l'appareil ligamentaire de la clavicule	81.96.5c↔	Autre réparation d'articulation, articulation métatarsophalangienne, incision de l'os sous-chondral avec insertion d'implant acellulaire sous arthroscopie
81.93.20↔	Suture du ligament annulaire radio-cubital	81.96.60↔	Autre réparation d'articulation, orteil, SAP
81.93.21↔	Suture de l'appareil ligamentaire radio-cubital distal	81.96.61↔	Autre réparation d'articulation, orteil, refixation d'un fragment ostéocondral sous arthroscopie
81.93.30↔	Suture de capsule ou de ligament, carpe et métacarpe	81.96.62↔	Autre réparation d'articulation, orteil, refixation chirurgicale ouverte d'un fragment ostéocondral
81.93.99↔	Suture de capsule ou de ligament du membre supérieur, autre	81.96.69↔	Autre réparation d'articulation, orteil, autre
81.94↔	Suture de capsule ou de ligament de cheville et de pied	81.96.6a↔	Autre réparation d'articulation, orteil, incision de l'os sous-chondral sous arthroscopie
81.95.00↔	Suture de capsule ou de ligament d'autre articulation du membre inférieur, SAP	81.96.6b↔	Autre réparation d'articulation, orteil, incision chirurgicale ouverte de l'os sous-chondral
81.95.09↔	Suture de capsule ou de ligament d'autre articulation de membre inférieur, autre	81.96.6c↔	Autre réparation d'articulation, orteil, incision de l'os sous-chondral avec insertion d'implant acellulaire sous arthroscopie
81.95.10↔	Suture du ligament croisé antérieur, sous arthroscopie	81.96.70↔	Autre réparation d'articulation, autres articulations du pied, SAP
81.95.11↔	Suture du ligament croisé antérieur, par chirurgie ouverte	81.96.71↔	Autre réparation d'articulation, autres articulations du pied, refixation d'un fragment ostéocondral sous arthroscopie
81.95.12↔	Suture du ligament croisé postérieur, sous arthroscopie	81.96.72↔	Autre réparation d'articulation, autres articulations du pied, refixation chirurgicale ouverte d'un fragment ostéocondral
81.95.13↔	Suture du ligament croisé postérieur, par chirurgie ouverte	81.96.79↔	Autre réparation d'articulation, autres articulations du pied, autre
81.95.14↔	Suture arthroscopique de l'appareil capsulo-ligamentaire interne avec implication méniscale	81.96.7a↔	Autre réparation d'articulation, autres articulations du pied, incision de l'os sous-chondral sous arthroscopie
81.95.15↔	Suture chirurgicale ouverte de l'appareil capsulo-ligamentaire interne avec implication méniscale	81.96.7b↔	Autre réparation d'articulation, autres articulations du pied, incision chirurgicale ouverte de l'os sous-chondral
81.95.16↔	Suture de l'appareil capsulo-ligamentaire externe, sous arthroscopie	81.96.7c↔	Autre réparation d'articulation, autres articulations du pied, incision de l'os sous-chondral avec insertion d'implant acellulaire sous arthroscopie
81.95.17↔	Suture de l'appareil capsulo-ligamentaire externe, par chirurgie ouverte	81.96.80↔	Autre réparation d'articulation, autre site spécifié, SAP
81.95.18↔	Suture de l'appareil capsulo-ligamentaire dorsal, par chirurgie ouverte	81.96.81↔	Autre réparation d'articulation, autre site spécifié, refixation d'un fragment ostéocondral sous arthroscopie
81.95.1a↔	Suture de l'appareil capsulo-ligamentaire dorsal, sous arthroscopie	81.96.82↔	Autre réparation d'articulation, autre site spécifié, refixation chirurgicale ouverte d'un fragment ostéocondral
81.96.10↔	Autre réparation d'articulation, articulation sternoclaviculaire, SAP	81.96.89↔	Autre réparation d'articulation, autre site spécifié, autre
81.96.11↔	Autre réparation d'articulation, articulation sternoclaviculaire, refixation d'un fragment ostéocondral sous arthroscopie	81.96.8a↔	Autre réparation d'articulation, autre site spécifié, incision de l'os sous-chondral sous arthroscopie
81.96.12↔	Autre réparation d'articulation, articulation sternoclaviculaire, refixation chirurgicale ouverte d'un fragment ostéocondral		
81.96.19↔	Autre réparation d'articulation, articulation sternoclaviculaire, autre		
81.96.1a↔	Autre réparation d'articulation, articulation sternoclaviculaire, incision de l'os sous-chondral sous arthroscopie		
81.96.1b↔	Autre réparation d'articulation, articulation sternoclaviculaire, incision chirurgicale ouverte de l'os sous-chondral		
81.96.1c↔	Autre réparation d'articulation, articulation sternoclaviculaire, incision de l'os sous-chondral avec insertion d'implant acellulaire sous arthroscopie		
81.96.20↔	Autre réparation d'articulation, poignet, SAP		
81.96.21↔	Autre réparation d'articulation, poignet, refixation d'un fragment ostéocondral sous arthroscopie		
81.96.22↔	Autre réparation d'articulation, poignet, refixation chirurgicale ouverte d'un fragment ostéocondral		
81.96.29↔	Autre réparation d'articulation, poignet, autre		
81.96.2a↔	Autre réparation d'articulation, poignet, incision de l'os sous-chondral sous arthroscopie		

81.96.8b↔	Autre réparation d'articulation, autre site spécifié, incision chirurgicale ouverte de l'os sous-chondral	81.99.27↔	Révision chirurgicale ouverte d'articulation, symphyse
81.96.8c↔	Autre réparation d'articulation, autre site spécifié, incision de l'os sous-chondral avec insertion d'implant acellulaire sous arthroscopie	81.99.28↔	Révision chirurgicale ouverte d'articulation, hanche
81.96.92↔	Autre intervention de réparation et de plastie articulaire, refixation dans l'appareil capsulo-ligamentaire d'autres articulations	81.99.29↔	Révision chirurgicale ouverte d'articulation, autre
81.96.93↔	Autre intervention de réparation et de plastie articulaire, implantation/ablation de ménisque en collagène	81.99.2a↔	Révision chirurgicale ouverte d'articulation, genou
81.96.94↔	Autre intervention de réparation et de plastie articulaire, implantation/ablation de ménisque en collagène sous arthroscopie	81.99.2b↔	Révision chirurgicale ouverte d'articulation, articulation tibio-péronière supérieure
81.96.95↔	Autre intervention de réparation et de plastie articulaire, implantation d'endoprothèse d'articulation de membre supérieur, autre	81.99.2c↔	Révision chirurgicale ouverte d'articulation, articulation talo-crurale
81.96.97↔	Autre intervention de réparation et de plastie articulaire, implantation complexe primaire/de remplacement d'une endoprothèse articulaire associée à l'implantation de matériel de substitution osseuse et/ou le remplacement d'articulations voisines	81.99.2d↔	Révision chirurgicale ouverte d'articulation, articulation sous-talaire
81.96.98↔	Autre intervention de réparation et de plastie articulaire, arthroplastie de résection du poignet	81.99.2e↔	Révision chirurgicale ouverte d'articulation, pied et orteil, autre
81.96.9a↔	Autre intervention de réparation et de plastie articulaire, arthroplastie de résection d'articulation du pied	81.99.2f↔	Révision chirurgicale ouverte d'articulation, articulation métatarso-phalangienne
81.96.9b↔	Autre intervention de réparation et de plastie articulaire, autre intervention de plastie articulaire	81.99.2g↔	Révision chirurgicale ouverte d'articulation, orteil
81.97.10↔	Révision de prothèse articulaire du membre supérieur, sans remplacement	81.99.30↔	Opérations arthroscopiques de cartilage articulaire, SAP
81.97.11↔	Révision et remplacement de prothèse totale d'épaule	81.99.31↔	Opération arthroscopique de cartilage articulaire, articulation glénohumérale
81.97.12↔	Révision et remplacement de prothèse de tête humérale	81.99.32↔	Opération arthroscopique de cartilage articulaire, articulation acromio-claviculaire
81.97.13↔	Révision et remplacement de prothèse totale de coude	81.99.33↔	Opération arthroscopique de cartilage articulaire, articulation sternoclaviculaire
81.97.14↔	Révision et remplacement de prothèse de tête radiale	81.99.34↔	Opération arthroscopique de cartilage articulaire, coude
81.97.15↔	Révision et remplacement de prothèse de poignet	81.99.35↔	Opération arthroscopique de cartilage articulaire, poignet
81.97.16↔	Révision et remplacement d'endoprothèse d'articulation trapézo-métacarpienne du pouce	81.99.36↔	Opération arthroscopique de cartilage articulaire, articulation sacro-iliaque
81.97.17↔	Révision et remplacement d'autre endoprothèse d'articulation de doigt	81.99.37↔	Opération arthroscopique de cartilage articulaire, symphyse
81.99.00↔	Autres opérations des articulations, SAP	81.99.38↔	Opération arthroscopique de cartilage articulaire, hanche
81.99.10↔	Révision arthroscopique d'articulation, SAP	81.99.39↔	Opération arthroscopique de cartilage articulaire, autre
81.99.11↔	Révision arthroscopique d'articulation, articulation glénohumérale	81.99.3a↔	Opération arthroscopique de cartilage articulaire et de ménisque, genou
81.99.12↔	Révision arthroscopique d'articulation, articulation acromio-claviculaire	81.99.3b↔	Opération arthroscopique de cartilage articulaire, articulation tibio-péronière supérieure
81.99.13↔	Révision arthroscopique d'articulation, articulation sternoclaviculaire	81.99.3c↔	Opération arthroscopique de cartilage articulaire, articulation talo-crurale
81.99.14↔	Révision arthroscopique d'articulation, coude	81.99.3d↔	Opération arthroscopique de cartilage articulaire, articulation sous-talaire
81.99.15↔	Révision arthroscopique d'articulation, poignet	81.99.3e↔	Opération arthroscopique de cartilage articulaire, pied et orteil, autre
81.99.16↔	Révision arthroscopique d'articulation, articulation sacro-iliaque	81.99.3f↔	Opération arthroscopique de cartilage articulaire, articulation métatarso-phalangienne
81.99.17↔	Révision arthroscopique d'articulation, symphyse	81.99.3g↔	Opération arthroscopique de cartilage articulaire, orteil
81.99.18↔	Révision arthroscopique d'articulation, hanche	81.99.40↔	Opération chirurgicale ouverte de cartilage articulaire, SAP
81.99.19↔	Révision arthroscopique d'articulation, autre	81.99.41↔	Opération chirurgicale ouverte de cartilage articulaire, articulation glénohumérale
81.99.1a↔	Révision arthroscopique d'articulation, genou	81.99.42↔	Opération chirurgicale ouverte de cartilage articulaire, articulation acromio-claviculaire
81.99.1b↔	Révision arthroscopique d'articulation, articulation tibio-péronière supérieure	81.99.43↔	Opération chirurgicale ouverte de cartilage articulaire, articulation sternoclaviculaire
81.99.1c↔	Révision arthroscopique d'articulation, articulation talo-crurale	81.99.44↔	Opération chirurgicale ouverte de cartilage articulaire, coude
81.99.1d↔	Révision arthroscopique d'articulation, articulation sous-talaire	81.99.45↔	Opération chirurgicale ouverte de cartilage articulaire, poignet
81.99.1e↔	Révision arthroscopique d'articulation, pied et orteil, autre	81.99.46↔	Opération chirurgicale ouverte de cartilage articulaire, articulation sacro-iliaque
81.99.1f↔	Révision arthroscopique d'articulation, articulation métatarso-phalangienne	81.99.47↔	Opération chirurgicale ouverte de cartilage articulaire, symphyse
81.99.1g↔	Révision arthroscopique d'articulation, orteil	81.99.48↔	Opération chirurgicale ouverte de cartilage articulaire, hanche
81.99.20↔	Révision chirurgicale ouverte d'articulation, SAP	81.99.49↔	Opération chirurgicale ouverte de cartilage articulaire, autre
81.99.21↔	Révision chirurgicale ouverte d'articulation, articulation glénohumérale	81.99.4a↔	Opération chirurgicale ouverte de cartilage articulaire et de ménisque, genou
81.99.22↔	Révision chirurgicale ouverte d'articulation, articulation acromio-claviculaire	81.99.4b↔	Opération chirurgicale ouverte de cartilage articulaire, articulation tibio-péronière supérieure
81.99.23↔	Révision chirurgicale ouverte d'articulation, articulation sternoclaviculaire	81.99.4c↔	Opération chirurgicale ouverte de cartilage articulaire, articulation talo-crurale
81.99.24↔	Révision chirurgicale ouverte d'articulation, coude	81.99.4d↔	Opération chirurgicale ouverte de cartilage articulaire, articulation sous-talaire
81.99.25↔	Révision chirurgicale ouverte d'articulation, poignet	81.99.4e↔	Opération chirurgicale ouverte de cartilage articulaire, pied et orteil, autre
81.99.26↔	Révision chirurgicale ouverte d'articulation, articulation sacro-iliaque	81.99.4f↔	Opération chirurgicale ouverte de cartilage articulaire, articulation métatarso-phalangienne
		81.99.4g↔	Opération chirurgicale ouverte de cartilage articulaire, orteil
		81.99.50↔	Arthrorise et fixation temporaire d'une articulation, SAP
		81.99.51↔	Arthrorise et fixation temporaire d'une articulation, articulation glénohumérale

81.99.52↔	Arthrorise et fixation temporaire d'une articulation, articulation acromio-claviculaire	81.9a.1c↔	Grefe de cartilage et implantation de tissu cultivé in vitro, articulation du genou, par arthroscopie
81.99.53↔	Arthrorise et fixation temporaire d'une articulation, articulation sternoclaviculaire	81.9a.1d↔	Grefe de cartilage et implantation de tissu cultivé in vitro, articulation tibio-péronière supérieure, par arthroscopie
81.99.54↔	Arthrorise et fixation temporaire d'une articulation, coude	81.9a.1e↔	Grefe de cartilage et implantation de tissu cultivé in vitro, articulation talo-crurale, par arthroscopie
81.99.55↔	Arthrorise et fixation temporaire d'une articulation, poignet	81.9a.1f↔	Grefe de cartilage et implantation de tissu cultivé in vitro, articulation sous-talaire, par arthroscopie
81.99.56↔	Arthrorise et fixation temporaire d'une articulation, articulation sacro-iliaque	81.9a.1g↔	Grefe de cartilage et implantation de tissu cultivé in vitro dans l'articulation, autres articulations tarsiennes et tarsométatarsiennes, par arthroscopie
81.99.57↔	Arthrorise et fixation temporaire d'une articulation, symphyse	81.9a.1h↔	Grefe de cartilage et implantation de tissu cultivé in vitro, articulation métatarso-phalangienne, par arthroscopie
81.99.58↔	Arthrorise et fixation temporaire d'une articulation, hanche	81.9a.1i↔	Grefe de cartilage et implantation de tissu cultivé in vitro, articulation d'orteil, par arthroscopie
81.99.59↔	Arthrorise et fixation temporaire d'une articulation, autre	81.9a.1j↔	Grefe de cartilage et implantation de tissu cultivé in vitro, autres articulations, par arthroscopie
81.99.5a↔	Arthrorise et fixation temporaire d'une articulation, genou	81.9a.21↔	Grefe de cartilage et implantation de tissu cultivé in vitro, articulation glénohumérale, par chirurgie ouverte
81.99.5b↔	Arthrorise et fixation temporaire d'une articulation, articulation tibio-péronière supérieure	81.9a.22↔	Grefe de cartilage et implantation de tissu cultivé in vitro, articulation acromio-claviculaire, par chirurgie ouverte
81.99.5c↔	Arthrorise et fixation temporaire d'une articulation, articulation talo-crurale	81.9a.23↔	Grefe de cartilage et implantation de tissu cultivé in vitro, articulation sternoclaviculaire, par chirurgie ouverte
81.99.5d↔	Arthrorise et fixation temporaire d'une articulation, articulation sous-talaire	81.9a.24↔	Grefe de cartilage et implantation de tissu cultivé in vitro, coude, par chirurgie ouverte
81.99.5e↔	Arthrorise et fixation temporaire d'une articulation, pied et orteil, autre	81.9a.26↔	Grefe de cartilage et implantation de tissu cultivé in vitro, poignet, par chirurgie ouverte
81.99.5f↔	Arthrorise et fixation temporaire d'une articulation, articulation métatarso-phalangienne	81.9a.2b↔	Grefe de cartilage et implantation de tissu cultivé in vitro, hanche, par chirurgie ouverte
81.99.5g↔	Arthrorise et fixation temporaire d'une articulation, orteil	81.9a.2c↔	Grefe de cartilage et implantation de tissu cultivé in vitro, articulation du genou, par chirurgie ouverte
81.99.80↔	Autres opérations arthroscopiques d'articulations, SAP	81.9a.2d↔	Grefe de cartilage et implantation de tissu cultivé in vitro, articulation tibio-péronière supérieure, par chirurgie ouverte
81.99.81↔	Autre opération arthroscopique d'articulation, poignet	81.9a.2e↔	Grefe de cartilage et implantation de tissu cultivé in vitro, articulation talo-crurale, par chirurgie ouverte
81.99.82↔	Autre opération arthroscopique d'articulation, genou	81.9a.2f↔	Grefe de cartilage et implantation de tissu cultivé in vitro, articulation sous-talaire, par chirurgie ouverte
81.99.83↔	Autre opération arthroscopique d'articulation, articulation talo-crurale	81.9a.2g↔	Grefe de cartilage et implantation de tissu cultivé in vitro dans l'articulation, autres articulations tarsiennes et tarsométatarsiennes, par chirurgie ouverte
81.99.89↔	Autre opération arthroscopique d'articulation, autre	81.9a.2h↔	Grefe de cartilage et implantation de tissu cultivé in vitro, articulation métatarso-phalangienne, par chirurgie ouverte
81.99.90↔	Autres opérations chirurgicales ouvertes d'articulation et de cartilage articulaire, SAP	81.9a.2i↔	Grefe de cartilage et implantation de tissu cultivé in vitro, articulation d'orteil, par chirurgie ouverte
81.99.91↔	Autre opération chirurgicale ouverte d'articulation et de cartilage articulaire, articulation glénohumérale	81.9a.2j↔	Grefe de cartilage et implantation de tissu cultivé in vitro, autres articulations, par chirurgie ouverte
81.99.92↔	Autre opération chirurgicale ouverte d'articulation et de cartilage articulaire, articulation acromio-claviculaire	81.9a.5c↔	Grefe de cartilage par transfert ostéo-articulaire (système OATS), plastie en mosaïque, articulation du genou, par arthroscopie
81.99.93↔	Autre opération chirurgicale ouverte d'articulation et de cartilage articulaire, articulation sternoclaviculaire	81.9a.6c↔	Grefe de cartilage par transfert ostéo-articulaire (système OATS), plastie en mosaïque, articulation du genou, par chirurgie ouverte
81.99.94↔	Autre opération chirurgicale ouverte d'articulation et de cartilage articulaire, coude	82.04↔	Incision et drainage de l'espace palmaire ou thénarien
81.99.95↔	Autre opération chirurgicale ouverte d'articulation et de cartilage articulaire, articulation radio-cubitale supérieure	82.09.10↔	Autre incision de tissu mou de la main, synovectomie de la main
81.99.96↔	Autre opération chirurgicale ouverte d'articulation et de cartilage articulaire, poignet	82.11.10↔	Ténotomie percutanée de la main, poignet
81.99.97↔	Autre opération chirurgicale ouverte d'articulation et de cartilage articulaire, articulation sacro-iliaque	82.11.11↔	Ténotomie percutanée de la main, doigt
81.99.98↔	Autre opération chirurgicale ouverte d'articulation et de cartilage articulaire, hanche	82.11.20↔	Ténotomie chirurgicale ouverte de la main
81.99.99↔	Autres opérations d'articulations, autre	82.11.99↔	Ténotomie de la main, autre
81.99.9a↔	Autre opération chirurgicale ouverte d'articulation et de cartilage articulaire, articulation tibio-péronière supérieure	82.12↔	Fasciotomie de la main
81.99.9b↔	Autre opération chirurgicale ouverte d'articulation et de cartilage articulaire, articulation talo-crurale	82.19.10↔	Autre section de tissu mou de la main, section de muscles de la main
81.99.9c↔	Autre opération chirurgicale ouverte d'articulation et de cartilage articulaire, articulation sous-talaire	82.19.99↔	Autre section de tissu mou de la main, autre
81.99.9e↔	Autre opération chirurgicale ouverte d'articulation et de cartilage articulaire, pied et orteil, autre	82.21↔	Excision de lésion de la gaine tendineuse de la main
81.99.9f↔	Autre opération chirurgicale ouverte d'articulation et de cartilage articulaire, articulation métatarso-phalangienne	82.22↔	Excision de lésion de muscle de la main
81.99.9g↔	Autre opération chirurgicale ouverte d'articulation et de cartilage articulaire, orteil	82.31↔	Bursectomie de la main
81.9a.11↔	Grefe de cartilage et implantation de tissu cultivé in vitro, articulation glénohumérale, par arthroscopie	82.32↔	Excision de tendon de la main pour greffe
81.9a.12↔	Grefe de cartilage et implantation de tissu cultivé in vitro, articulation acromio-claviculaire, par arthroscopie	82.33↔	Autre excision de tendon de la main
81.9a.13↔	Grefe de cartilage et implantation de tissu cultivé in vitro, articulation sternoclaviculaire, par arthroscopie	82.34↔	Excision de muscle ou de fascia de la main pour greffe (transfert)
81.9a.14↔	Grefe de cartilage et implantation de tissu cultivé in vitro, coude, par arthroscopie	82.35.00↔	Autre fasciectomie de la main, SAP
81.9a.16↔	Grefe de cartilage et implantation de tissu cultivé in vitro, poignet, par arthroscopie	82.35.10↔	Fasciectomie du creux palmaire
81.9a.1b↔	Grefe de cartilage et implantation de tissu cultivé in vitro, hanche, par arthroscopie	82.35.11↔	Fasciectomie de main et de doigt avec neurolyse

82.35.12↔	Fasciectomy de main et de doigt avec neurolyse et artériolyse	83.71.19↔	Avancement de tendon, autre site
82.35.13↔	Fasciectomy de main et de doigt avec arthrolyse	83.71.99↔	Avancement de tendon, autre
82.35.99↔	Autre fasciectomy de la main, autre	83.75.10↔	Transfert ou transplantation de tendon, tête et cou
82.36↔	Autre myectomy de la main	83.75.11↔	Transfert ou transplantation de tendon, épaule et aisselle
82.41↔	Suture de gaine de tendon de la main	83.75.12↔	Transfert ou transplantation de tendon, bras et coude
82.42↔	Suture différée de tendon fléchisseur de la main	83.75.13↔	Transfert ou transplantation de tendon, avant-bras
82.43↔	Suture différée d'autre tendon de la main	83.75.14↔	Transfert ou transplantation de tendon, paroi thoracique, abdomen et dos
82.44↔	Autre suture de tendon fléchisseur de la main	83.75.15↔	Transfert ou transplantation de tendon, région inguino-génitale et fesses
82.45↔	Autre suture d'autre tendon de la main	83.75.16↔	Transfert ou transplantation de tendon, membre inférieur
82.46.00↔	Suture de muscle ou de fascia de la main, SAP	83.75.19↔	Transfert ou transplantation de tendon, autre site
82.46.10↔	Suture de fascia de la main	83.75.99↔	Transfert ou transplantation de tendon, autre
82.46.20↔	Suture de muscle de la main	83.76.10↔	Autre transposition de tendon, tête et cou
82.46.99↔	Suture de muscle ou de fascia de la main, autre	83.76.11↔	Autre transposition de tendon, épaule et aisselle
82.51↔	Avancement de tendon de la main	83.76.12↔	Autre transposition de tendon, bras et coude
82.52↔	Recul de tendon de la main	83.76.13↔	Autre transposition de tendon, avant-bras
82.53↔	Réinsertion de tendon de la main	83.76.14↔	Autre transposition de tendon, paroi thoracique et dos
82.54↔	Réinsertion de muscle de la main	83.76.15↔	Autre transposition de tendon, région inguino-génitale et fesses
82.55↔	Autre changement de longueur de muscle ou tendon de main	83.76.16↔	Autre transposition de tendon, membre inférieur
82.56↔	Autre transfert ou greffe de tendon de la main	83.76.19↔	Autre transposition de tendon, autre site
82.57.00↔	Autre transfert d'autre tendon de la main, SAP	83.76.99↔	Autre transposition de tendon, autre
82.57.10↔	Autre transfert d'autre tendon de la main, transfert de tendon fléchisseur de la main	83.79↔	Autre transposition de muscle
82.57.99↔	Autre transfert d'autre tendon de la main, autre	83.81.10↔	Grefe de tendon, tête et cou
82.58↔	Autre transfert ou lambeau musculaire de la main	83.81.11↔	Grefe de tendon, épaule et aisselle
82.59↔	Autre transposition de muscle de la main	83.81.12↔	Grefe de tendon, bras et coude
82.61↔	Pollicisation (avec transfert de nerfs et de vaisseaux)	83.81.13↔	Grefe de tendon, avant-bras
82.69↔	Reconstruction du pouce, autre	83.81.14↔	Grefe de tendon, paroi thoracique, abdomen et dos
82.71↔	Reconstruction de poulie de tendon	83.81.15↔	Grefe de tendon, région inguino-génitale et fesses
82.72.00↔	Opération plastique de la main avec greffe de muscle ou de fascia, SAP	83.81.16↔	Grefe de tendon, membre inférieur
82.72.10↔	Opération plastique avec greffe de muscle ou de fascia, un doigt	83.81.19↔	Grefe de tendon, autre site
82.72.11↔	Opération plastique avec greffe de muscle ou de fascia, autres parties de la main	83.81.99↔	Grefe de tendon, autre
82.72.99↔	Opération plastique de la main avec greffe de muscle ou de fascia, autre	83.82.10↔	Grefe de fascia, tête et cou
82.79↔	Opération plastique de main avec autre greffe ou implant	83.82.11↔	Grefe de fascia, épaule et aisselle
82.81↔	Transfert de doigt, sauf le pouce	83.82.12↔	Grefe de fascia, bras et coude
82.82↔	Réparation de main en pince de homard	83.82.13↔	Grefe de fascia, avant-bras
82.83↔	Réparation de macrodactylie	83.82.14↔	Grefe de fascia, paroi thoracique, abdomen et dos
82.84↔	Réparation de doigt en maillet	83.82.15↔	Grefe de fascia, région inguino-génitale et fesses
82.85↔	Autre ténodèse de la main	83.82.16↔	Grefe de fascia, membre inférieur
82.86.00↔	Autre ténoplastie de la main, SAP	83.82.19↔	Grefe de fascia, autre site
82.86.10↔	Ténoplastie, transfert de tendons fléchisseurs de la main	83.82.20↔	Grefe de lambeau musculaire ou fascial local, tête et cou
82.86.11↔	Constitution de matériel de greffe pour tendons de la main	83.82.21↔	Grefe de lambeau musculaire ou fascial local, épaule et aisselle
82.86.12↔	Révision sans remplacement de greffe de tendon de la main	83.82.22↔	Grefe de lambeau musculaire ou fascial local, bras et coude
82.86.13↔	Remplacement d'implant tendineux de la main	83.82.23↔	Grefe de lambeau musculaire ou fascial local, avant-bras
82.86.99↔	Autre ténoplastie de la main, autre	83.82.24↔	Grefe de lambeau musculaire ou fascial local, paroi thoracique, abdomen et dos
82.89.10↔	Plastie de gaine tendineuse de la main	83.82.25↔	Grefe de lambeau musculaire ou fascial local, région inguino-génitale et fesses
82.89.11↔	Refixation osseuse de ligaments, carpe / métacarpe	83.82.26↔	Grefe de lambeau musculaire ou fascial local, membre inférieur
82.89.12↔	Refixation osseuse d'autres ligaments de la main	83.82.29↔	Grefe de lambeau musculaire ou fascial local, autre site
82.89.13↔	Distraction des parties molles pour couverture d'articulation lors d'anomalies congénitales de la main	83.82.30↔	Grefe de lambeau ostéomyocutané ou ostéofasciocutané, tête et cou
82.89.14↔	Radialisation lors d'anomalies congénitales de la main	83.82.31↔	Grefe de lambeau ostéomyocutané ou ostéofasciocutané, épaule et aisselle
82.89.15↔	Résection de resserrements avec reconstruction plastique lors d'anomalies congénitales de la main	83.82.32↔	Grefe de lambeau ostéomyocutané ou ostéofasciocutané, bras et coude
82.89.16↔	Transfert d'orteil à doigt	83.82.33↔	Grefe de lambeau ostéomyocutané ou ostéofasciocutané, avant-bras
83.43.10↔	Prélèvement de lambeau myocutané pour greffe	83.82.34↔	Grefe de lambeau ostéomyocutané ou ostéofasciocutané, paroi thoracique, abdomen et dos
83.43.11↔	Prélèvement de lambeau ostéomyocutané ou ostéofasciocutané pour greffe	83.82.35↔	Grefe de lambeau ostéomyocutané ou ostéofasciocutané, région inguino-génitale et fesses
83.43.12↔	Prélèvement d'autre lambeau microvascularisé et anastomosé de muscle ou de fascia pour greffe	83.82.36↔	Grefe de lambeau ostéomyocutané ou ostéofasciocutané, membre inférieur
83.43.99↔	Excision (prélèvement) de muscle ou de fascia pour greffe, autre	83.82.39↔	Grefe de lambeau ostéomyocutané ou ostéofasciocutané, autre site
83.61.10↔	Suture de gaine tendineuse, tête et cou	83.82.40↔	Grefe d'autre lambeau microvascularisé et anastomosé de muscle ou de fascia, tête et cou
83.63↔	Réparation de la coiffe des rotateurs	83.82.41↔	Grefe d'autre lambeau microvascularisé et anastomosé de muscle ou de fascia, épaule et aisselle
83.71.10↔	Avancement de tendon, tête et cou		
83.71.11↔	Avancement de tendon, épaule et aisselle		
83.71.12↔	Avancement de tendon, bras et coude		
83.71.13↔	Avancement de tendon, avant-bras		
83.71.14↔	Avancement de tendon, paroi thoracique, abdomen et dos		
83.71.15↔	Avancement de tendon, région inguino-génitale et fesses		
83.71.16↔	Avancement de tendon, membre inférieur		

83.82.42↔	Grefe d'autre lambeau microvascularisé et anastomosé de muscle ou de fascia, bras et coude	84.65↔	Insertion de prothèse discale totale, lombo-sacrée
83.82.43↔	Grefe d'autre lambeau microvascularisé et anastomosé de muscle ou de fascia, avant-bras	84.66.10↔	Remplacement de prothèse discale artificielle, cervicale
83.82.44↔	Grefe d'autre lambeau microvascularisé et anastomosé de muscle ou de fascia, paroi thoracique, abdomen et dos	84.66.20↔	Révision de prothèse discale artificielle, cervicale
83.82.45↔	Grefe d'autre lambeau microvascularisé et anastomosé de muscle ou de fascia, région inguino-génitale et fesses	84.66.99↔	Révision ou remplacement de prothèse discale artificielle, cervicale, autre
83.82.46↔	Grefe d'autre lambeau microvascularisé et anastomosé de muscle ou de fascia, membre inférieur	84.67↔	Révision ou remplacement de prothèse discale artificielle, thoracique
83.82.47↔	Grefe d'autre lambeau microvascularisé et anastomosé de muscle ou de fascia, autre site	84.68.10↔	Remplacement de prothèse discale artificielle, lombo-sacrée
83.82.99↔	Grefe de muscle ou de fascia, autre	84.68.20↔	Révision de prothèse discale artificielle, lombo-sacrée
83.83↔	Reconstruction de poulie tendineuse	84.68.99↔	Révision ou remplacement de prothèse discale artificielle, lombo-sacrée, autre
83.84↔	Libération de pied-bot, non classée ailleurs	84.69.10↔	Remplacement de prothèse discale artificielle
84.00↔	Amputation de membre supérieur, SAP	84.69.20↔	Révision de prothèse discale artificielle
84.01↔	Amputation et désarticulation de doigt (sauf le pouce)	84.69.99↔	Révision ou remplacement de prothèse discale artificielle, autre
84.02↔	Amputation et désarticulation du pouce	84.81.20↔	Révision de système(s) interépineux
84.03.00↔	Amputation de la main, SAP	84.81.99↔	Révision de système(s) interépineux, autre
84.03.10↔	Amputation complète de la main au carpe ou au métacarpe	84.82↔	Insertion ou remplacement de dispositif(s) de fixation dynamique avec vis pédiculaires
84.03.99↔	Amputation de la main, autre	84.83↔	Révision de dispositif de fixation dynamique avec vis pédiculaires
84.04↔	Désarticulation du poignet	84.84↔	Insertion ou remplacement de dispositif(s) de remplacement de facettes articulaires
84.05↔	Amputation de l'avant-bras	84.85↔	Révision de dispositif(s) de remplacement de facettes articulaires
84.06↔	Désarticulation du coude	84.99.14↔	Plastie de Borggreve
84.07↔	Amputation de l'humérus	84.99.31↔	Grefe d'avant-bras, de poignet ou de main
84.08↔	Désarticulation de l'épaule	85.12↔	Biopsie du sein, ouverte
84.09↔	Amputation interthoracoscapulaire	85.20↔	Excision ou destruction de tissu du sein, SAP
84.10↔	Amputation de membre inférieur, SAP	85.21↔	Excision locale de lésion du sein
84.11↔	Amputation d'orteil	85.24↔	Excision de tissu mammaire ectopique
84.12↔	Amputation au niveau du pied	85.25↔	Excision de mamelon
84.13↔	Désarticulation de la cheville	85.26↔	Mastectomie partielle
84.14↔	Amputation de la cheville, transmalléolaire	85.30↔	Mammoplastie de réduction et mastectomie sous-cutanée, SAP
84.15↔	Autre amputation en dessous du genou	85.31↔	Mammoplastie de réduction
84.16↔	Désarticulation du genou	85.34.00↔	Mastectomie sous-cutanée, SAP
84.20↔	Réimplantation d'une extrémité, SAP	85.34.11↔	Mastectomie avec conservation de l'étui cutané, résection complète du tissu glandulaire, sans autre mesure
84.21↔	Réimplantation de pouce	85.34.12↔	Mastectomie avec conservation de l'étui cutané, résection complète du tissu glandulaire et raffermisssement de la peau
84.22↔	Réimplantation de doigt (excepté le pouce)	85.34.13↔	Mastectomie avec conservation de l'étui cutané, résection complète du tissu glandulaire, raffermisssement de la peau et formation d'un lambeau pédiculé de derme/épiderme
84.23.00↔	Réimplantation d'avant-bras, de poignet ou de main, SAP	85.34.21↔	Mastectomie avec conservation du mamelon, résection complète du tissu glandulaire, sans autre mesure
84.23.10↔	Réimplantation d'avant-bras	85.34.22↔	Mastectomie avec conservation du mamelon, résection complète du tissu glandulaire et raffermisssement de la peau
84.23.12↔	Réimplantation du métacarpe	85.34.23↔	Mastectomie avec conservation du mamelon, résection complète du tissu glandulaire, raffermisssement de la peau et formation d'un lambeau pédiculé de derme/épiderme
84.23.13↔	Réimplantation du poignet	85.34.99↔	Mastectomie sous-cutanée, autre
84.23.99↔	Réimplantation d'avant-bras, de poignet ou de main, autre	85.37↔	Mastectomie lors de gynécomastie
84.24.00↔	Réimplantation au niveau du coude ou du bras, SAP	85.39↔	Mammoplastie de réduction et mastectomie sous-cutanée, autre
84.24.11↔	Réimplantation au niveau du coude	85.40↔	Mastectomie, SAP
84.24.12↔	Réimplantation du bras	85.41↔	Mastectomie simple
84.24.99↔	Réimplantation au niveau du coude ou du bras, autre	85.43↔	Mastectomie radicale modifiée
84.25↔	Réimplantation d'orteil	85.45.00↔	Mastectomie radicale, SAP
84.26↔	Réimplantation de pied	85.45.10↔	Mastectomie radicale sans résection partielle de la paroi thoracique
84.29↔	Autre réimplantation de membre	85.45.11↔	Mastectomie radicale avec résection partielle de la paroi thoracique
84.3x.00↔	Révision de moignon d'amputation, SAP	85.45.99↔	Mastectomie radicale, autre
84.3x.10↔	Révision de moignon d'amputation, région de l'épaule ou du bras	85.47↔	Mastectomie radicale, étendue, unilatérale
84.3x.11↔	Révision de moignon d'amputation, région de l'avant-bras	85.49↔	Mastectomie, autre
84.3x.12↔	Révision de moignon d'amputation, région de la main	85.50↔	Mammoplastie d'augmentation, SAP
84.3x.13↔	Révision de moignon d'amputation, membre inférieur	85.51↔	Injection intramammaire pour augmentation
84.3x.19↔	Révision de moignon d'amputation, autre site	85.53.00↔	Implantation de prothèse mammaire, SAP
84.3x.99↔	Révision de moignon d'amputation, autre	85.53.10↔	Implantation de prothèse mammaire, après mastectomie
84.53.00↔	Implantation de dispositif interne d'allongement de membres avec traction cinétique, SAP	85.53.99↔	Implantation de prothèse mammaire, autre
84.53.10↔	Implantation de dispositif interne d'allongement ou de transport osseux, système non motorisé	85.59↔	Mammoplastie d'augmentation, autre
84.53.11↔	Implantation de dispositif interne d'allongement ou de transport osseux, système motorisé	85.6↔	Mastopexie
84.53.99↔	Implantation de dispositif interne d'allongement de membres avec traction cinétique, autre	85.82↔	Grefe en épaisseur partielle du sein
84.54↔	Implantation d'autre dispositif interne d'allongement de membres		
84.60↔	Insertion de prothèse discale, SAP		
84.61↔	Insertion de prothèse discale partielle, cervicale		
84.62↔	Insertion de prothèse discale totale, cervicale		
84.63↔	Insertion de prothèse discale, thoracique		
84.64↔	Insertion de prothèse discale partielle, lombo-sacrée		

85.83↔	Grefe de peau totale du sein	86.42.17↔	Excision radicale et étendue de lésion ou de tissu cutané et sous-cutané, avec fermeture primaire de la plaie, à la paroi thoracique et au dos
85.84↔	Reconstruction mammaire avec lambeau cutané pédiculé	86.42.18↔	Excision radicale et étendue de lésion ou de tissu cutané et sous-cutané, avec fermeture primaire de la plaie, à l'abdomen et à l'aîne
85.85↔	Reconstruction mammaire avec lambeau musculaire pédiculé	86.42.1a↔	Excision radicale et étendue de lésion ou de tissu cutané et sous-cutané, avec fermeture primaire de la plaie, aux fesses
85.86↔	Transposition du mamelon	86.42.1b↔	Excision radicale et étendue de lésion ou de tissu cutané et sous-cutané, avec fermeture primaire de la plaie, à la cuisse et au genou
85.87.10↔	Suture du mamelon (après lésion traumatique)	86.42.1c↔	Excision radicale et étendue de lésion ou de tissu cutané et sous-cutané, avec fermeture primaire de la plaie, à la jambe
85.87.22↔	Réparation du mamelon avec lambeau local	86.42.1d↔	Excision radicale et étendue de lésion ou de tissu cutané et sous-cutané, avec fermeture primaire de la plaie, au pied
85.87.32↔	Réparation de l'aréole avec lambeau local	86.43.11↔	Excision radicale et étendue de lésion ou de tissu cutané et sous-cutané, avec recouvrement plastique, à la tête
85.89.00↔	Autre mammoplastie, SAP	86.43.12↔	Excision radicale et étendue de lésion ou de tissu cutané et sous-cutané, avec recouvrement plastique, au cou
85.89.10↔	Mammoplastie par lambeau myocutané libre	86.43.13↔	Excision radicale et étendue de lésion ou de tissu cutané et sous-cutané, avec recouvrement plastique, à l'épaule et aisselle
85.89.13↔	Mammoplastie par lambeau épiloïque	86.43.14↔	Excision radicale et étendue de lésion ou de tissu cutané et sous-cutané, avec recouvrement plastique, au bras et au coude
85.89.14↔	Mammoplastie par transplant (lambeau) myocutané pédiculé	86.43.15↔	Excision radicale et étendue de lésion ou de tissu cutané et sous-cutané, avec recouvrement plastique, à l'avant-bras
85.89.20↔	Mammoplastie par plastie de lambeau microvascularisé et anastomosé, SAP	86.43.16↔	Excision radicale et étendue de lésion ou de tissu cutané et sous-cutané, avec recouvrement plastique, à la main
85.89.21↔	Lambeau perforateur épigastrique inférieur profond (DIEP)	86.43.17↔	Excision radicale et étendue de lésion ou de tissu cutané et sous-cutané, avec recouvrement plastique, à la paroi thoracique et au dos
85.89.22↔	Lambeau de l'artère épigastrique inférieure superficielle (SIEA)	86.43.18↔	Excision radicale et étendue de lésion ou de tissu cutané et sous-cutané, avec recouvrement plastique, à l'abdomen et l'aîne
85.89.23↔	Plastie de lambeau musculo-cutané de gracilis	86.43.1a↔	Excision radicale et étendue de lésion ou de tissu cutané et sous-cutané, avec recouvrement plastique, aux fesses
85.89.24↔	Lambeau perforateur de l'artère glutéale supérieure (S-GAP)	86.43.1b↔	Excision radicale et étendue de lésion ou de tissu cutané et sous-cutané, avec recouvrement plastique, à la cuisse/au genou
85.89.25↔	Lambeau perforateur de l'artère glutéale inférieure (I-GAP)	86.43.1c↔	Excision radicale et étendue de lésion ou de tissu cutané et sous-cutané, avec recouvrement plastique, à la jambe
85.89.29↔	Mammoplastie par plastie de lambeau microvascularisé et anastomosé, autre	86.43.1d↔	Excision radicale et étendue de lésion ou de tissu cutané et sous-cutané, avec recouvrement plastique, au pied
85.89.99↔	Autre mammoplastie, autre	86.6a.11↔	Grefe autologue de peau totale, non étendue, à la tête
85.93↔	Révision sans remplacement de prothèse mammaire	86.6a.12↔	Grefe autologue de peau totale, non étendue, au cou
85.94.00↔	Ablation de prothèse mammaire, SAP	86.6a.13↔	Grefe autologue de peau totale, non étendue, à l'épaule et à l'aisselle
85.94.11↔	Ablation de prothèse mammaire, avec capsulotomie	86.6a.14↔	Grefe autologue de peau totale, non étendue, au bras et au coude
85.94.12↔	Ablation de prothèse mammaire, avec capsulectomie partielle	86.6a.15↔	Grefe autologue de peau totale, non étendue, à l'avant-bras
85.94.13↔	Ablation de prothèse mammaire, avec capsulectomie totale	86.6a.16↔	Grefe autologue de peau totale, non étendue, à la main
85.94.99↔	Ablation de prothèse mammaire, autre	86.6a.17↔	Grefe autologue de peau totale, non étendue, à la paroi thoracique et au dos
85.95↔	Insertion d'expansur tissulaire au niveau du sein	86.6a.18↔	Grefe autologue de peau totale, non étendue, à l'abdomen et à l'aîne
86.41.11↔	Excision radicale et étendue de lésion ou de tissu cutané et sous-cutané, sans fermeture primaire de la plaie, à la tête	86.6a.1a↔	Grefe autologue de peau totale, non étendue, aux fesses
86.41.12↔	Excision radicale et étendue de lésion ou de tissu cutané et sous-cutané, sans fermeture primaire de la plaie, au cou	86.6a.1b↔	Grefe autologue de peau totale, non étendue, à la cuisse et au genou
86.41.13↔	Excision radicale et étendue de lésion ou de tissu cutané et sous-cutané, sans fermeture primaire de la plaie, à l'épaule et aisselle	86.6a.1c↔	Grefe autologue de peau totale, non étendue, à la jambe
86.41.14↔	Excision radicale et étendue de lésion ou de tissu cutané et sous-cutané, sans fermeture primaire de la plaie, au bras et au coude	86.6a.1d↔	Grefe autologue de peau totale, non étendue, au pied
86.41.15↔	Excision radicale et étendue de lésion ou de tissu cutané et sous-cutané, sans fermeture primaire de la plaie, à l'avant-bras	86.6a.21↔	Grefe autologue de peau totale, étendue, à la tête
86.41.16↔	Excision radicale et étendue de lésion ou de tissu cutané et sous-cutané, sans fermeture primaire de la plaie, à la main	86.6a.22↔	Grefe autologue de peau totale, étendue, au cou
86.41.17↔	Excision radicale et étendue de lésion ou de tissu cutané et sous-cutané, sans fermeture primaire de la plaie, à la paroi thoracique et au dos	86.6a.23↔	Grefe autologue de peau totale, étendue, à l'épaule et à l'aisselle
86.41.18↔	Excision radicale et étendue de lésion ou de tissu cutané et sous-cutané, sans fermeture primaire de la plaie, à l'abdomen et l'aîne	86.6a.24↔	Grefe autologue de peau totale, étendue, au bras et au coude
86.41.1a↔	Excision radicale et étendue de lésion ou de tissu cutané et sous-cutané, sans fermeture primaire de la plaie, aux fesses	86.6a.25↔	Grefe autologue de peau totale, étendue, à l'avant-bras
86.41.1b↔	Excision radicale et étendue de lésion ou de tissu cutané et sous-cutané, sans fermeture primaire de la plaie, à la cuisse et au genou	86.6a.26↔	Grefe autologue de peau totale, étendue, à la main
86.41.1c↔	Excision radicale et étendue de lésion ou de tissu cutané et sous-cutané, sans fermeture primaire de la plaie, à la jambe	86.6a.27↔	Grefe autologue de peau totale, étendue, à la paroi thoracique et au dos
86.41.1d↔	Excision radicale et étendue de lésion ou de tissu cutané et sous-cutané, sans fermeture primaire de la plaie, au pied	86.6a.28↔	Grefe autologue de peau totale, étendue, à l'abdomen et à l'aîne
86.42.11↔	Excision radicale et étendue de lésion ou de tissu cutané et sous-cutané, avec fermeture primaire de la plaie, à la tête	86.6a.2a↔	Grefe autologue de peau totale, étendue, aux fesses
86.42.12↔	Excision radicale et étendue de lésion ou de tissu cutané et sous-cutané, avec fermeture primaire de la plaie, au cou	86.6a.2b↔	Grefe autologue de peau totale, étendue, à la cuisse et au genou
86.42.13↔	Excision radicale et étendue de lésion ou de tissu cutané et sous-cutané, avec fermeture primaire de la plaie, à l'épaule et aisselle	86.6a.2c↔	Grefe autologue de peau totale, étendue, à la jambe
86.42.14↔	Excision radicale et étendue de lésion ou de tissu cutané et sous-cutané, avec fermeture primaire de la plaie, au bras et au coude		
86.42.15↔	Excision radicale et étendue de lésion ou de tissu cutané et sous-cutané, avec fermeture primaire de la plaie, à l'avant-bras		
86.42.16↔	Excision radicale et étendue de lésion ou de tissu cutané et sous-cutané, avec fermeture primaire de la plaie, à la main		

86.6a.2d↔	Grefe autologue de peau totale, étendue, au pied	86.7a.66↔	Plastie de transposition (VY), étendue, à la main
86.6b.11↔	Grefe autologue de peau d'épaisseur partielle, non étendue, à la tête	86.7a.6d↔	Plastie de transposition (VY), étendue, au pied
86.6b.12↔	Grefe autologue de peau d'épaisseur partielle, non étendue, au cou	86.7a.6e↔	Plastie de transposition (VY), étendue, autre site
86.6b.13↔	Grefe autologue de peau d'épaisseur partielle, non étendue, à l'épaule et à l'aisselle	86.7a.71↔	Plastie de lambeau insulaire, non étendue, à la tête
86.6b.14↔	Grefe autologue de peau d'épaisseur partielle, non étendue, au bras et au coude	86.7a.76↔	Plastie de lambeau insulaire, non étendue, à la main
86.6b.15↔	Grefe autologue de peau d'épaisseur partielle, non étendue, à l'avant-bras	86.7a.7d↔	Plastie de lambeau insulaire, non étendue, au pied
86.6b.16↔	Grefe autologue de peau d'épaisseur partielle, non étendue, à la main	86.7a.7e↔	Plastie de lambeau insulaire, non étendue, autre site
86.6b.17↔	Grefe autologue de peau d'épaisseur partielle, non étendue, à la paroi thoracique et au dos	86.7a.81↔	Plastie de lambeau insulaire, étendue, à la tête
86.6b.18↔	Grefe autologue de peau d'épaisseur partielle, non étendue, à l'abdomen et à l'aîne	86.7a.86↔	Plastie de lambeau insulaire, étendue, à la main
86.6b.1a↔	Grefe autologue de peau d'épaisseur partielle, non étendue, aux fesses	86.7a.8d↔	Plastie de lambeau insulaire, étendue, au pied
86.6b.1b↔	Grefe autologue de peau d'épaisseur partielle, non étendue, à la cuisse et au genou	86.7a.8e↔	Plastie de lambeau insulaire, étendue, autre site
86.6b.1c↔	Grefe autologue de peau d'épaisseur partielle, non étendue, à la jambe	86.7a.91↔	Plastie de lambeau locale de peau et de tissu sous-cutané, autres, à la tête
86.6b.1d↔	Grefe autologue de peau d'épaisseur partielle, non étendue, au pied	86.7a.96↔	Plastie de lambeau locale de peau et de tissu sous-cutané, autres, à la main
86.6b.21↔	Grefe autologue de peau d'épaisseur partielle, étendue, à la tête	86.7a.9d↔	Plastie de lambeau locale de peau et de tissu sous-cutané, autres, au pied
86.6b.22↔	Grefe autologue de peau d'épaisseur partielle, étendue, au cou	86.7a.9e↔	Plastie de lambeau locale de peau et de tissu sous-cutané, autres, autre site
86.6b.23↔	Grefe autologue de peau d'épaisseur partielle, étendue, à l'épaule et à l'aisselle	86.7a.b1↔	Plastie en Z, étendue, à la tête
86.6b.24↔	Grefe autologue de peau d'épaisseur partielle, étendue, au bras et au coude	86.7a.b6↔	Plastie en Z, étendue, à la main
86.6b.25↔	Grefe autologue de peau d'épaisseur partielle, étendue, à l'avant-bras	86.7a.bd↔	Plastie en Z, étendue, au pied
86.6b.26↔	Grefe autologue de peau d'épaisseur partielle, étendue, à la main	86.7a.be↔	Plastie en Z, étendue, autre site
86.6b.27↔	Grefe autologue de peau d'épaisseur partielle, étendue, à la paroi thoracique et au dos	86.7a.d1↔	Plastie en W, étendue, à la tête
86.6b.28↔	Grefe autologue de peau d'épaisseur partielle, étendue, à l'abdomen et à l'aîne	86.7a.d6↔	Plastie en W, étendue, à la main
86.6b.2a↔	Grefe autologue de peau d'épaisseur partielle, étendue, aux fesses	86.7a.dd↔	Plastie en W, étendue, au pied
86.6b.2b↔	Grefe autologue de peau d'épaisseur partielle, étendue, à la cuisse et au genou	86.7a.de↔	Plastie en W, étendue, autre site
86.6b.2c↔	Grefe autologue de peau d'épaisseur partielle, étendue, à la jambe	86.7b.11↔	Plastie régionale à lambeau pédiculé, à la tête
86.6b.2d↔	Grefe autologue de peau d'épaisseur partielle, étendue, au pied	86.7b.12↔	Plastie régionale à lambeau pédiculé, au cou
86.6d.11↔	Révision d'une greffe de peau libre et d'un remplacement permanent de la peau, à la tête	86.7b.13↔	Plastie régionale à lambeau pédiculé, à l'épaule et à l'aisselle
86.6d.16↔	Révision d'une greffe de peau libre et d'un remplacement permanent de la peau, à la main	86.7b.14↔	Plastie régionale à lambeau pédiculé, au bras et au coude
86.6d.1d↔	Révision d'une greffe de peau libre et d'un remplacement permanent de la peau, au pied	86.7b.15↔	Plastie régionale à lambeau pédiculé, à l'avant-bras
86.6d.1e↔	Révision d'une greffe de peau libre et d'un remplacement permanent de la peau, autre site	86.7b.16↔	Plastie régionale à lambeau pédiculé, à la main
86.7a.21↔	Plastie d'avancement, étendue, à la tête	86.7b.17↔	Plastie régionale à lambeau pédiculé, à la paroi thoracique et au dos
86.7a.26↔	Plastie d'avancement, étendue, à la main	86.7b.18↔	Plastie régionale à lambeau pédiculé, à l'abdomen et à l'aîne
86.7a.2d↔	Plastie d'avancement, étendue, au pied	86.7b.1a↔	Plastie régionale à lambeau pédiculé, aux fesses
86.7a.2e↔	Plastie d'avancement, étendue, autre site	86.7b.1b↔	Plastie régionale à lambeau pédiculé, à la cuisse et au genou
86.7a.31↔	Plastie de glissement-rotation, non étendue, à la tête	86.7b.1c↔	Plastie régionale à lambeau pédiculé, à la jambe
86.7a.36↔	Plastie de glissement-rotation, non étendue, à la main	86.7b.1d↔	Plastie régionale à lambeau pédiculé, au pied
86.7a.3d↔	Plastie de glissement-rotation, non étendue, au pied	86.7c.11↔	Plastie à lambeau pédiculé à distance, à la tête
86.7a.3e↔	Plastie de glissement-rotation, non étendue, autre site	86.7c.12↔	Plastie à lambeau pédiculé à distance, au cou
86.7a.41↔	Plastie de glissement-rotation, étendue, à la tête	86.7c.13↔	Plastie à lambeau pédiculé à distance, à l'épaule et à l'aisselle
86.7a.46↔	Plastie de glissement-rotation, étendue, à la main	86.7c.14↔	Plastie à lambeau pédiculé à distance, au bras et au coude
86.7a.4d↔	Plastie de glissement-rotation, étendue, au pied	86.7c.15↔	Plastie à lambeau pédiculé à distance, à l'avant-bras
86.7a.4e↔	Plastie de glissement-rotation, étendue, autre site	86.7c.16↔	Plastie à lambeau pédiculé à distance, à la main
86.7a.51↔	Plastie de transposition (VY), non étendue, à la tête	86.7c.17↔	Plastie à lambeau pédiculé à distance, à la paroi thoracique et au dos
86.7a.56↔	Plastie de transposition (VY), non étendue, à la main	86.7c.18↔	Plastie à lambeau pédiculé à distance, à l'abdomen et à l'aîne
86.7a.5d↔	Plastie de transposition (VY), non étendue, au pied	86.7c.1a↔	Plastie à lambeau pédiculé à distance, aux fesses
86.7a.5e↔	Plastie de transposition (VY), non étendue, autre site	86.7c.1b↔	Plastie à lambeau pédiculé à distance, à la cuisse et au genou
86.7a.61↔	Plastie de transposition (VY), étendue, à la tête	86.7c.1c↔	Plastie à lambeau pédiculé à distance, à la jambe
		86.7c.1d↔	Plastie à lambeau pédiculé à distance, au pied
		86.7d.11↔	Plastie à lambeau libre microvascularisé et anastomosé, à la tête
		86.7d.12↔	Plastie à lambeau libre microvascularisé et anastomosé, au cou
		86.7d.13↔	Plastie à lambeau libre microvascularisé et anastomosé, à l'épaule et à l'aisselle
		86.7d.14↔	Plastie à lambeau libre microvascularisé et anastomosé, au bras et au coude
		86.7d.15↔	Plastie à lambeau libre microvascularisé et anastomosé, à l'avant-bras
		86.7d.16↔	Plastie à lambeau libre microvascularisé et anastomosé, à la main
		86.7d.17↔	Plastie à lambeau libre microvascularisé et anastomosé, à la paroi thoracique et au dos
		86.7d.18↔	Plastie à lambeau libre microvascularisé et anastomosé, à l'abdomen et à l'aîne
		86.7d.1a↔	Plastie à lambeau libre microvascularisé et anastomosé, aux fesses

86.7d.1b↔	Plastie à lambeau libre microvascularisé et anastomosé, à la cuisse et au genou	86.88.e1↔	Couverture temporaire de tissu mou par de la peau allogénique, non étendu, à la tête
86.7d.1c↔	Plastie à lambeau libre microvascularisé et anastomosé, à la jambe	86.88.e6↔	Couverture temporaire de tissu mou par de la peau allogénique, non étendu, à la main
86.7d.1d↔	Plastie à lambeau libre microvascularisé et anastomosé, au pied	86.88.ed↔	Couverture temporaire de tissu mou par de la peau allogénique, non étendu, au pied
86.7e.21↔	Révision de plastie régionale à lambeau pédiculé, à la tête	86.88.f1↔	Couverture temporaire de tissu mou par de la peau allogénique, étendu, à la tête
86.7e.26↔	Révision de plastie régionale à lambeau pédiculé, à la main	86.88.f6↔	Couverture temporaire de tissu mou par de la peau allogénique, étendu, à la main
86.7e.2d↔	Révision de plastie régionale à lambeau pédiculé, au pied	86.88.fd↔	Couverture temporaire de tissu mou par de la peau allogénique, étendu, au pied
86.7e.2e↔	Révision de plastie régionale à lambeau pédiculé, autre site	86.88.g1↔	Couverture temporaire de tissu mous par de la peau xénogénique, non étendu, à la tête
86.7e.31↔	Révision de plastie de lambeau pédiculé à distance, à la tête	86.88.g6↔	Couverture temporaire de tissu mou par de la peau xénogénique, non étendu, à la main
86.7e.36↔	Révision de plastie de lambeau pédiculé à distance, à la main	86.88.gd↔	Couverture temporaire de tissu mou par de la peau xénogénique, non étendu, au pied
86.7e.3d↔	Révision de plastie de lambeau pédiculé à distance, au pied	86.88.h1↔	Couverture temporaire de tissu mou par de la peau xénogénique, étendu, à la tête
86.7e.3e↔	Révision de plastie de lambeau pédiculé à distance, autre site	86.88.h6↔	Couverture temporaire de tissu mou par de la peau xénogénique, étendu, à la main
86.7e.41↔	Révision de plastie à lambeau libre microvascularisé et anastomosé, à la tête	86.88.hd↔	Couverture temporaire de tissu mou par de la peau xénogénique, étendu, au pied
86.7e.46↔	Révision de plastie à lambeau libre microvascularisé et anastomosé, à la main	86.88.i1↔	Pose ou remplacement chirurgical de système de thérapie par pression négative avec anesthésie régionale ou générale, à portée profonde, aux os et articulations des extrémités
86.7e.4d↔	Révision de plastie avec lambeau libre microvascularisé et anastomosé, au pied	86.88.i2↔	Pose ou remplacement chirurgical de système de thérapie par pression négative avec anesthésie régionale ou générale, à portée profonde, au thorax, au médiastin et au sternum
86.7e.4e↔	Révision de plastie à lambeau libre microvascularisé et anastomosé, autre site	86.88.i3↔	Pose ou remplacement chirurgical de système de thérapie par pression négative avec anesthésie régionale ou générale, à l'abdomen ouvert
86.81↔	Réparation pour hypotonie faciale	86.88.i4↔	Pose ou remplacement chirurgical de système de thérapie par pression négative avec anesthésie régionale ou générale, endorectale
86.82↔	Rhytidectomie faciale	86.88.i5↔	Pose ou remplacement chirurgical de système de thérapie par pression négative avec anesthésie régionale ou générale, au tissu cutané et sous-cutané
86.83.11↔	Réduction de tissu adipeux, tête et cou	86.88.i6↔	Pose ou remplacement de système de thérapie par pression négative avec anesthésie régionale ou générale, autre site
86.83.12↔	Réduction de tissu adipeux, épaule et bras	86.91↔	Excision de peau pour greffe
86.83.13↔	Réduction de tissu adipeux, avant-bras	86.93.09↔	Insertion d'expandeur tissulaire, autre
86.83.14↔	Réduction de tissu adipeux, main	86.93.21↔	Insertion d'expandeur tissulaire, à la tête
86.83.1a↔	Réduction de tissu adipeux, région abdominale	86.93.26↔	Insertion d'expandeur tissulaire, à la main
86.83.1b↔	Réduction de tissu adipeux, dos et flancs	86.93.2d↔	Insertion d'expandeur tissulaire, au pied
86.83.1c↔	Réduction de tissu adipeux, région abdominale, flancs ainsi que dos simultanément	86.93.2e↔	Insertion d'expandeur tissulaire, autre site
86.83.1d↔	Réduction de tissu adipeux, région inguino-génitale	86.a2.11↔	Couverture temporaire de tissu mou par membrane résorbable par dégradation hydrolytique, non étendu, à la tête
86.83.1e↔	Réduction de tissu adipeux, fesses	86.a2.16↔	Couverture temporaire de tissu mou par membrane résorbable par dégradation hydrolytique, non étendu, à la main
86.83.1f↔	Réduction de tissu adipeux, cuisses	86.a2.1d↔	Couverture temporaire de tissu mou par membrane résorbable par dégradation hydrolytique, non étendu, au pied
86.83.1g↔	Réduction de tissu adipeux, jambe et pied	86.a2.21↔	Couverture temporaire de tissu mou par membrane résorbable par dégradation hydrolytique, étendu, à la main
86.85.30↔	Séparation de syndactylie complète avec plastie de glissement, plastie des extrémités digitales ou reconstruction des ligaments latéraux, main	86.a2.26↔	Couverture temporaire de tissu mou par membrane résorbable par dégradation hydrolytique, étendu, à la main
86.85.40↔	Séparation de syndactylie complète avec plastie de glissement, plastie des extrémités digitales ou reconstruction des ligaments latéraux, pied	86.a2.2d↔	Couverture temporaire de tissu mou par membrane résorbable par dégradation hydrolytique, étendu, au pied
86.85.50↔	Résection d'éléments dupliqués dans une syndactylie ou une polydactylie avec reconstruction articulaire, main	92.27.00↔	Implantation ou insertion d'élément radioactif (brachythérapie par des sources scellées de radionucléides), surface corporelle, site d'application autre ou non spécifique
86.85.60↔	Résection d'éléments dupliqués dans une syndactylie ou une polydactylie avec reconstruction articulaire, pied	92.27.10↔	Implantation ou insertion d'élément radioactif (brachythérapie par des sources scellées de radionucléides), organes génitaux féminins, SAP
86.85.70↔	Correction de polysyndactylie par fusion des éléments dupliqués, main	92.27.11↔	Implantation ou insertion d'élément radioactif (brachythérapie par des sources scellées de radionucléides), intra-utérine
86.85.80↔	Correction de polysyndactylie par fusion des éléments dupliqués, pied	92.27.12↔	Implantation ou insertion d'élément radioactif (brachythérapie par des sources scellées de radionucléides), intravaginale
86.88.a1↔	Couverture de tissu mou par des kératinocytes obtenus en culture, non étendue, à la tête	92.27.13↔	Implantation ou insertion d'élément radioactif (brachythérapie par des sources scellées de radionucléides), intra-utérine et intravaginale combinée
86.88.a6↔	Couverture de tissu mou par des kératinocytes obtenus en culture, non étendue, à la main		
86.88.ad↔	Couverture de tissu mou par des kératinocytes obtenus en culture, non étendue, au pied		
86.88.ae↔	Couverture de tissu mou par des kératinocytes obtenus en culture, non étendue, autre site		
86.88.b1↔	Couverture de tissu mou par des kératinocytes obtenus en culture, étendue, à la tête		
86.88.b6↔	Couverture de tissu mou par des kératinocytes obtenus en culture, étendue, à la main		
86.88.bd↔	Couverture de tissu mou par des kératinocytes obtenus en culture, étendue, au pied		
86.88.be↔	Couverture de tissu mou par des kératinocytes obtenus en culture, étendue, autre site		
86.88.d1↔	Couverture temporaire de tissu mou par du matériel alloplastique, étendu, à la tête		
86.88.d6↔	Couverture temporaire de tissu mou par du matériel alloplastique, étendu, à la main		
86.88.dd↔	Couverture temporaire de tissu mou par du matériel alloplastique, étendu, au pied		

92.27.21↔	Implantation ou insertion d'élément radioactif (brachythérapie par des sources scellées de radionucléides), surface corporelle	92.28.33↔	Brachythérapie endovasculaire au rhénium-188
92.27.22↔	Implantation ou insertion d'élément radioactif (brachythérapie par des sources scellées de radionucléides), intracavitaire	92.28.99↔	Injection, instillation ou administration orale de radio-isotopes, autre
92.27.23↔	Implantation ou insertion d'élément radioactif (brachythérapie par des sources scellées de radionucléides), intraluminaire	92.29.11↔	Brachythérapie interstitielle par implantation de sources radioactives amovibles dans un seul plan, faible débit de dose
92.27.30↔	Implantation ou insertion d'élément radioactif (brachythérapie par des sources scellées de radionucléides), vaisseau non spécifié	92.29.12↔	Brachythérapie interstitielle par implantation de sources radioactives amovibles dans un seul plan, débit de dose pulsé (pulsed dose rate)
92.27.31↔	Implantation ou insertion d'élément radioactif (brachythérapie par des sources scellées de radionucléides), vaisseau coronaire	92.29.13↔	Brachythérapie interstitielle par implantation de sources radioactives amovibles dans un seul plan, haut débit de dose
92.27.39↔	Implantation ou insertion d'élément radioactif (brachythérapie par des sources scellées de radionucléides), autre vaisseau	92.29.19↔	Brachythérapie interstitielle par implantation de sources radioactives amovibles dans un seul plan, autre
92.27.40↔	Implantation ou insertion peropératoire d'élément radioactif (brachythérapie par des sources scellées de radionucléides)	92.29.21↔	Brachythérapie interstitielle par implantation de sources radioactives amovibles en fonction du volume dans plusieurs plans, faible débit de dose
92.27.70↔	Moulages radioactifs, SAP	92.29.22↔	Brachythérapie interstitielle par implantation de sources radioactives amovibles en fonction du volume dans plusieurs plans, débit de dose pulsé (pulsed dose rate)
92.27.71↔	Moulages radioactifs: construction et application de moulage radioactif superficiel	92.29.23↔	Brachythérapie interstitielle par implantation de sources radioactives amovibles en fonction du volume dans plusieurs plans, haut débit de dose
92.27.72↔	Moulages radioactifs: construction et pose d'applicateur non utilisé sur la surface corporelle	92.29.24↔	Brachythérapie par implantation peropératoire de sources radioactives amovibles dans plusieurs plans, haut débit de dose
92.27.73↔	Moulages radioactifs: construction et pose d'applicateur oculaire	92.29.29↔	Brachythérapie interstitielle par implantation de sources radioactives amovibles en fonction du volume dans plusieurs plans, autre
92.27.79↔	Autres moulages radioactifs	92.29.31↔	Brachythérapie interstitielle par implantation de sources radioactives permanentes, jusqu'à 10 sources
92.28.00↔	Injection, instillation ou administration orale de radio-isotope, SAP	92.29.32↔	Brachythérapie interstitielle par implantation de sources radioactives permanentes, de 11 à 15 sources
92.28.01↔	Instillation d'un radionucléide libre dans l'articulation	92.29.33↔	Brachythérapie interstitielle par implantation de sources radioactives permanentes, de 16 à 20 sources
92.28.02↔	Traitement à l'iode radioactif, dose thérapeutique de I-131 jusqu'à 1,2 GBq, sans administration de thyroïdine recombinante (rh-TSH)	92.29.34↔	Brachythérapie interstitielle par implantation de sources radioactives permanentes, de 21 à 25 sources
92.28.03↔	Traitement à l'iode radioactif, dose thérapeutique de I-131 jusqu'à 1,2 GBq, avec administration de thyroïdine recombinante (rh-TSH)	92.29.35↔	Brachythérapie interstitielle par implantation de sources radioactives permanentes, de 26 à 30 sources
92.28.04↔	Traitement à l'iode radioactif, dose thérapeutique de I-131 de plus de 1,2 GBq à moins de 5 GBq, sans administration de thyroïdine recombinante (rh-TSH)	92.29.36↔	Brachythérapie interstitielle par implantation de sources radioactives permanentes, de 31 à 35 sources
92.28.05↔	Traitement à l'iode radioactif, dose thérapeutique de I-131 de plus de 1,2 GBq à moins de 5 GBq, avec administration de thyroïdine recombinante (rh-TSH)	92.29.37↔	Brachythérapie interstitielle par implantation de sources radioactives permanentes, de 36 à 40 sources
92.28.06↔	Traitement à l'iode radioactif, dose thérapeutique de I-131 de 5 GBq et plus, sans administration de thyroïdine recombinante (rh-TSH)	92.29.38↔	Brachythérapie interstitielle par implantation de sources radioactives permanentes, de 41 à 45 sources
92.28.07↔	Traitement à l'iode radioactif, dose thérapeutique de I-131 de 5 GBq et plus, avec administration de thyroïdine recombinante (rh-TSH)	92.29.39↔	Brachythérapie interstitielle par implantation de sources radioactives permanentes, de 46 à 50 sources
92.28.11↔	Thérapie de métastases osseuses par radionucléides libres	92.29.3a↔	Brachythérapie interstitielle par implantation de sources radioactives permanentes, de 51 à 55 sources
92.28.13↔	Radiothérapie par ciblage de récepteurs avec des analogues de la somatostatine conjugués au DOTA	92.29.3b↔	Brachythérapie interstitielle par implantation de sources radioactives permanentes, de 56 à 60 sources
92.28.20↔	Radioimmunothérapie par 90Y-ibritumomab-tiuxétan, parentérale	92.29.3c↔	Brachythérapie interstitielle par implantation de sources radioactives permanentes, de 61 à 65 sources
92.28.21↔	Administration parentérale de I-131-MIBG (méta-iodobenzylguanidine marquée à l'iode-131)	92.29.3d↔	Brachythérapie interstitielle par implantation de sources radioactives permanentes, de 66 à 70 sources
92.28.22↔	Radioimmunothérapie par iode 131 [I-131] tositumomab, par voie parentérale	92.29.3e↔	Brachythérapie interstitielle par implantation de sources radioactives permanentes, 71 sources et plus
92.28.23↔	Radioimmunothérapie par autres anticorps, parentérale	93.89.95†↔	Réadaptation gériatrique aiguë, d'au moins 14 à 20 jours de traitement
92.28.31↔	Radio-chimioembolisation intravasculaire sélective par le I-131-lipiodol	93.89.96†↔	Réadaptation gériatrique aiguë, 21 jours et plus de traitement
92.28.32↔	Radiothérapie intravasculaire sélective (SIRT) par embolisation avec des microsphères marquées à l'yttrium-90		

procédure W02-3

86.88.i1↔	Pose ou remplacement chirurgical de système de thérapie par pression négative avec anesthésie régionale ou générale, à portée profonde, aux os et articulations des extrémités	86.88.i4↔	Pose ou remplacement chirurgical de système de thérapie par pression négative avec anesthésie régionale ou générale, endorectale
86.88.i2↔	Pose ou remplacement chirurgical de système de thérapie par pression négative avec anesthésie régionale ou générale, à portée profonde, au thorax, au médiastin et au sternum	86.88.i5↔	Pose ou remplacement chirurgical de système de thérapie par pression négative avec anesthésie régionale ou générale, au tissu cutané et sous-cutané
86.88.i3↔	Pose ou remplacement chirurgical de système de thérapie par pression négative avec anesthésie régionale ou générale, à l'abdomen ouvert	86.88.i6↔	Pose ou remplacement de système de thérapie par pression négative avec anesthésie régionale ou générale, autre site

ADRG W36 Traitements complexes de soins intensifs > 980 / 1104 points pour traumatisme multiple

Traitements complexes de soins intensifs > 980 / 1104 points

DRG W36Z Traitements complexes de soins intensifs > 980 / 1104 points pour traumatisme multiple**ADRG W60 Traumatisme multiple, décédé < 5 jours après hospitalisation**

Raison de la sortie égale Décédé (07) et Durée de séjour < 5 jours

DRG W60A Traumatisme multiple, décédé < 5 jours après admission et traitement complexe de soins intensifs > 196 / 119 points

Au moins un(e) procédure dans le tableau W60-1

DRG W60B Traumatisme multiple, décédé < 5 jours après hospitalisation**procédure W60-1**

99.b7.12†↔	Traitement complexe de médecine intensive, 120 à 184 points de dépense	99.b7.22†↔	Traitement complexe de médecine intensive chez l'enfant (procédure de base), 393 à 588 points de dépense
99.b7.13†↔	Traitement complexe de médecine intensive, 185 à 360 points de dépense	99.b7.23†↔	Traitement complexe de médecine intensive chez l'enfant (procédure de base), 589 à 784 points de dépense
99.b7.14†↔	Traitement complexe de médecine intensive, 361 à 552 points de dépense	99.b7.24†↔	Traitement complexe de médecine intensive chez l'enfant (procédure de base), 785 à 980 points de dépense
99.b7.15†↔	Traitement complexe de médecine intensive, 553 à 828 points de dépense	99.b7.25†↔	Traitement complexe de médecine intensive chez l'enfant (procédure de base), 981 à 1176 points de dépense
99.b7.16†↔	Traitement complexe de médecine intensive, 829 à 1104 points de dépense	99.b7.26†↔	Traitement complexe de médecine intensive chez l'enfant (procédure de base), 1177 à 1470 points de dépense
99.b7.17†↔	Traitement complexe de médecine intensive, 1105 à 1380 points de dépense	99.b7.27†↔	Traitement complexe de médecine intensive chez l'enfant (procédure de base), 1471 à 1764 points de dépense
99.b7.18†↔	Traitement complexe de médecine intensive, 1381 à 1656 points de dépense	99.b7.28†↔	Traitement complexe de médecine intensive chez l'enfant (procédure de base), 1765 à 2058 points de dépense
99.b7.1a†↔	Traitement complexe de médecine intensive, 1657 à 1932 points de dépense	99.b7.2a†↔	Traitement complexe de médecine intensive chez l'enfant (procédure de base), 2059 à 2352 points de dépense
99.b7.1b†↔	Traitement complexe de médecine intensive, 1933 à 2208 points de dépense	99.b7.2b†↔	Traitement complexe de médecine intensive chez l'enfant (procédure de base), 2353 à 2646 points de dépense
99.b7.1c†↔	Traitement complexe de médecine intensive, 2209 à 2484 points de dépense	99.b7.2c†↔	Traitement complexe de médecine intensive chez l'enfant (procédure de base), 2647 à 2940 points de dépense
99.b7.1d†↔	Traitement complexe de médecine intensive, 2485 à 2760 points de dépense	99.b7.2d†↔	Traitement complexe de médecine intensive chez l'enfant (procédure de base), 2941 à 3430 points de dépense
99.b7.1e†↔	Traitement complexe de médecine intensive, 2761 à 3220 points de dépense	99.b7.2e†↔	Traitement complexe de médecine intensive chez l'enfant (procédure de base), 3431 à 3920 points de dépense
99.b7.1f†↔	Traitement complexe de médecine intensive, 3221 à 3680 points de dépense	99.b7.2f†↔	Traitement complexe de médecine intensive chez l'enfant (procédure de base), 3921 à 4410 points de dépense
99.b7.1g†↔	Traitement complexe de médecine intensive, 3681 à 4600 points de dépense	99.b7.2g†↔	Traitement complexe de médecine intensive chez l'enfant (procédure de base), 4411 à 4900 points de dépense
99.b7.1h†↔	Traitement complexe de médecine intensive, 4601 à 5520 points de dépense	99.b7.2h†↔	Traitement complexe de médecine intensive chez l'enfant (procédure de base), 4901 à 5880 points de dépense
99.b7.1i†↔	Traitement complexe de médecine intensive, 5521 à 7360 points de dépense	99.b7.2i†↔	Traitement complexe de médecine intensive chez l'enfant (procédure de base), 5881 à 6860 points de dépense
99.b7.1j†↔	Traitement complexe de médecine intensive, 7361 à 9200 points de dépense	99.b7.2j†↔	Traitement complexe de médecine intensive chez l'enfant (procédure de base), 6861 à 7840 points de dépense
99.b7.1k†↔	Traitement complexe de médecine intensive, 9201 à 11040 points de dépense	99.b7.2k†↔	Traitement complexe de médecine intensive chez l'enfant (procédure de base), 7841 à 9800 points de dépense
99.b7.1l†↔	Traitement complexe de médecine intensive, 11041 à 13800 points de dépense	99.b7.2l†↔	Traitement complexe de médecine intensive chez l'enfant (procédure de base), 9801 à 11760 points de dépense
99.b7.1m†↔	Traitement complexe de médecine intensive, 13801 à 16560 points de dépense	99.b7.2m†↔	Traitement complexe de médecine intensive chez l'enfant (procédure de base), 11761 à 13720 points de dépense
99.b7.1n†↔	Traitement complexe de médecine intensive, 16561 à 19320 points de dépense	99.b7.2n†↔	Traitement complexe de médecine intensive chez l'enfant (procédure de base), 13721 à 16660 points de dépense
99.b7.1o†↔	Traitement complexe de médecine intensive, 19321 points de dépense et plus	99.b7.2o†↔	Traitement complexe de médecine intensive chez l'enfant (procédure de base), 16661 à 19600 points de dépense
99.b7.21†↔	Traitement complexe de médecine intensive chez l'enfant (procédure de base), 197 à 392 points de dépense	99.b7.2p†↔	Traitement complexe de médecine intensive chez l'enfant (procédure de base), 19601 points de dépense et plus

ADRG W61**Traumatisme multiple sans interventions significatives**

Diagnostic principal dans le tableau W61-1

DRG W61A**Traumatisme multiple sans interventions significatives avec traitement complexe de soins intensifs > 196 / 360 points**

Au moins un(e) procédure dans le tableau W61-3

DRG W61B**Traumatisme multiple sans interventions significatives avec diagnostic de complication ou réhabilitation gériatrique précoce à partir de 14 jours de traitement**

Diagnostic dans le tableau W61-2 ou procédure dans le tableau W61-4

DRG W61C**Traumatisme multiple sans interventions significatives**21A
W61**diagnostic principal W61-1**

S00.02	Lésion traumatique superficielle du cuir chevelu: Formation de vésicules (non thermiques)	S00.58	Blessure superficielle de la lèvre et de la cavité buccale: Autre
S00.03	Lésion traumatique superficielle du cuir chevelu: Morsure ou piqûre d'insecte (non venimeuse)	S00.7	Blessures superficielles multiples de la tête
S00.04	Lésion traumatique superficielle du cuir chevelu: Corps étranger superficiel (écharde)	S00.80	Blessure superficielle d'autres parties de la tête: Type de lésion non précisée
S00.1	Contusion de la paupière et de la région péri-oculaire	S00.81	Blessure superficielle d'autres parties de la tête: Abrasion
S00.20	Autres lésions traumatiques superficielles de la paupière et de la région péri-oculaire: Type de lésion non précisée	S00.82	Blessure superficielle d'autres parties de la tête: Formation de vésicules (non thermiques)
S00.21	Autres lésions traumatiques superficielles de la paupière et de la région péri-oculaire: Abrasion	S00.83	Blessure superficielle d'autres parties de la tête: Morsure ou piqûre d'insecte (non venimeuse)
S00.22	Autres lésions traumatiques superficielles de la paupière et de la région péri-oculaire: Formation de vésicules (non thermiques)	S00.84	Blessure superficielle d'autres parties de la tête: Corps étranger superficiel (écharde)
S00.23	Autres lésions traumatiques superficielles de la paupière et de la région péri-oculaire: Morsure ou piqûre d'insecte (non venimeuse)	S00.85	Blessure superficielle d'autres parties de la tête: Contusion
S00.24	Autres lésions traumatiques superficielles de la paupière et de la région péri-oculaire: Corps étranger superficiel (écharde)	S00.88	Blessure superficielle d'autres parties de la tête: Autre
S00.28	Autres lésions traumatiques superficielles de la paupière et de la région péri-oculaire: Autre	S00.90	Blessure superficielle de la tête, partie non précisée: Type de lésion non précisée
S00.30	Blessure superficielle du nez: Type de lésion non précisée	S00.91	Blessure superficielle de la tête, partie non précisée: Abrasion
S00.31	Blessure superficielle du nez: Abrasion	S00.92	Blessure superficielle de la tête, partie non précisée: Formation de vésicules (non thermiques)
S00.32	Blessure superficielle du nez: Formation de vésicules (non thermiques)	S00.93	Blessure superficielle de la tête, partie non précisée: Morsure ou piqûre d'insecte (non venimeuse)
S00.33	Blessure superficielle du nez: Morsure ou piqûre d'insecte (non venimeuse)	S00.94	Blessure superficielle de la tête, partie non précisée: Corps étranger superficiel (écharde)
S00.34	Blessure superficielle du nez: Corps étranger superficiel (écharde)	S00.95	Blessure superficielle de la tête, partie non précisée: Contusion
S00.35	Blessure superficielle du nez: Contusion	S00.98	Blessure superficielle de la tête, partie non précisée: Autre
S00.38	Blessure superficielle du nez: Autre	S01.0	Plaie ouverte du cuir chevelu
S00.40	Blessure superficielle de l'oreille: Type de lésion non précisée	S01.1	Plaie ouverte de la paupière et de la région péri-oculaire
S00.41	Blessure superficielle de l'oreille: Abrasion	S01.20	Plaie ouverte du nez: Partie non précisée
S00.42	Blessure superficielle de l'oreille: Formation de vésicules (non thermiques)	S01.21	Plaie ouverte du nez: Peau externe du nez
S00.43	Blessure superficielle de l'oreille: Morsure ou piqûre d'insecte (non venimeuse)	S01.22	Plaie ouverte du nez: Orifice nasal
S00.44	Blessure superficielle de l'oreille: Corps étranger superficiel (écharde)	S01.23	Plaie ouverte du nez: Septum nasal
S00.45	Blessure superficielle de l'oreille: Contusion	S01.29	Plaie ouverte du nez: Autres parties ou parties multiples du nez
S00.48	Blessure superficielle de l'oreille: Autre	S01.30	Plaie ouverte de l'oreille et de l'appareil auditif: Partie non précisée
S00.50	Blessure superficielle de la lèvre et de la cavité buccale: Type de lésion non précisée	S01.31	Plaie ouverte de l'oreille et de l'appareil auditif: Pavillon de l'oreille
S00.51	Blessure superficielle de la lèvre et de la cavité buccale: Abrasion	S01.33	Plaie ouverte de l'oreille et de l'appareil auditif: Tragus
S00.52	Blessure superficielle de la lèvre et de la cavité buccale: Formation de vésicules (non thermiques)	S01.34	Plaie ouverte de l'oreille et de l'appareil auditif: Canal auditif externe
S00.53	Blessure superficielle de la lèvre et de la cavité buccale: Morsure ou piqûre d'insecte (non venimeuse)	S01.35	Plaie ouverte de l'oreille et de l'appareil auditif: Canal auditif
S00.54	Blessure superficielle de la lèvre et de la cavité buccale: Corps étranger superficiel (écharde)	S01.36	Plaie ouverte de l'oreille et de l'appareil auditif: Osselets
S00.55	Blessure superficielle de la lèvre et de la cavité buccale: Contusion	S01.37	Plaie ouverte de l'oreille et de l'appareil auditif: Tympan
		S01.38	Plaie ouverte de l'oreille et de l'appareil auditif: Oreille interne
		S01.39	Plaie ouverte de l'oreille et de l'appareil auditif: Autres parties et parties multiples de l'oreille et de l'appareil auditif
		S01.41	Plaie ouverte de la joue et de la région temporo-maxillaire: Joue
		S01.42	Plaie ouverte de la joue et de la région temporo-maxillaire: Région maxillaire supérieure
		S01.43	Plaie ouverte de la joue et de la région temporo-maxillaire: Région maxillaire inférieure
		S01.49	Plaie ouverte de la joue et de la région temporo-maxillaire: Autres parties et parties multiples de la joue et de la région temporo-mandibulaire

S01.50	Plaie ouverte de la lèvre et de la cavité buccale: Bouche, partie non précisée	S05.3	Lacération oculaire sans protrusion ou perte de tissu intra-oculaire
S01.51	Plaie ouverte de la lèvre et de la cavité buccale: Lèvre	S05.4	Plaie pénétrante de l'orbite, avec ou sans corps étranger
S01.52	Plaie ouverte de la lèvre et de la cavité buccale: Muqueuse de la joue	S05.5	Plaie pénétrante du globe oculaire, avec corps étranger
S01.53	Plaie ouverte de la lèvre et de la cavité buccale: Gencive (processus alvéolaire)	S05.6	Plaie pénétrante du globe oculaire, sans corps étranger
S01.54	Plaie ouverte de la lèvre et de la cavité buccale: Langue et plancher de la bouche	S05.7	Arrachement de l'œil
S01.55	Plaie ouverte de la lèvre et de la cavité buccale: Palais	S05.8	Autres lésions traumatiques de l'œil et de l'orbite
S01.59	Plaie ouverte de la lèvre et de la cavité buccale: Autres parties et parties multiples des lèvres et de la cavité buccale	S05.9	Lésion traumatique de l'œil et de l'orbite, non précisée
S01.7	Plaies ouvertes multiples de la tête	S06.1	Œdème cérébral traumatique
S01.80	Plaie ouverte non précisée d'autres parties de la tête	S06.20	Lésion traumatique cérébrale et cérébelleuse diffuse, SAI
S01.83	Plaie ouverte (toute partie de la tête) associée à une lésion intracrânienne	S06.21	Contusion cérébrale diffuse
S01.84	Lésion des tissus mous de stade I lors de fracture fermée ou de luxation de la tête	S06.22	Contusion cérébelleuse diffuse
S01.85	Lésion des tissus mous de stade II lors de fracture fermée ou de luxation de la tête	S06.23	Hématomes cérébral et cérébelleux multiples
S01.86	Lésion des tissus mous de stade III lors de fracture fermée ou de luxation de la tête	S06.28	Autres lésions cérébrales et cérébelleuses diffuses
S01.87	Lésion des tissus mous de stade I lors de fracture ouverte ou de luxation de la tête	S06.30	Atteinte limitée ou circonscrite du tissu cérébral, SAI
S01.88	Lésion des tissus mous de stade II lors de fracture ouverte ou de luxation de la tête	S06.31	Contusion cérébrale circonscrite
S01.89	Lésion des tissus mous de stade III lors de fracture ouverte ou de luxation de la tête	S06.32	Contusion cérébelleuse circonscrite
S01.9	Plaie ouverte de la tête, partie non précisée	S06.33	Hématome cérébral circonscrit
S02.0	Fracture de la voûte du crâne	S06.34	Hématome cérébelleux circonscrit
S02.1	Fracture de la base du crâne	S06.38	Autres lésions cérébrales et cérébelleuses circonscrites
S02.2	Fracture des os du nez	S06.4	Hémorragie épidurale
S02.3	Fracture du plancher de l'orbite	S06.5	Hémorragie sous-durale traumatique
S02.4	Fracture des os malaïres et maxillaires	S06.6	Hémorragie sous-arachnoïdienne traumatique
S02.5	Fracture dentaire	S06.8	Autres lésions traumatiques intracrâniennes
S02.60	Fracture du maxillaire inférieur: Partie non précisée	S07.0	Ecrasement de la face
S02.61	Fracture du maxillaire inférieur: Apophyse condylienne	S07.1	Ecrasement du crâne
S02.62	Fracture du maxillaire inférieur: Sub-condylienne	S07.8	Ecrasement d'autres parties de la tête
S02.63	Fracture du maxillaire inférieur: Apophyse coronéide	S07.9	Ecrasement de la tête, partie non précisée
S02.64	Fracture du maxillaire inférieur: Branche maxillaire, SAI	S08.0	Arrachement du cuir chevelu
S02.65	Fracture du maxillaire inférieur: Angle maxillaire	S08.1	Amputation traumatique de l'oreille
S02.66	Fracture du maxillaire inférieur: Symphyse maxillaire	S08.8	Amputation traumatique d'autres parties de la tête
S02.67	Fracture du maxillaire inférieur: Partie alvéolaire	S08.9	Amputation traumatique d'une partie de la tête non précisée
S02.68	Fracture du maxillaire inférieur: Maxillaire, autre partie ou partie non précisée	S09.0	Lésion traumatique des vaisseaux sanguins de la tête, non classée ailleurs
S02.69	Fracture du maxillaire inférieur: Parties multiples	S09.1	Lésion traumatique des muscles et des tendons de la tête
S02.7	Fractures multiples du crâne et des os de la face	S09.2	Rupture traumatique du tympan
S02.8	Fractures d'autres os du crâne et de la face	S09.7	Lésions traumatiques multiples de la tête
S02.9	Fracture du crâne et des os de la face, partie non précisée	S10.12	Lésions traumatiques superficielles de la gorge, autres et sans précision: phlyctène (non due à la chaleur)
S03.0	Luxation de la mâchoire	S10.13	Lésions traumatiques superficielles de la gorge, autres et sans précision: Morsure ou piqûre d'insecte (non venimeuse)
S03.1	Luxation de la cloison du nez	S10.14	Lésions traumatiques superficielles de la gorge, autres et sans précision: Corps étranger superficiel (écharde)
S03.2	Luxation dentaire	S10.7	Lésions traumatiques superficielles multiples du cou
S03.3	Luxation de parties autres et non précisées de la tête	S10.82	Lésion traumatique superficielle d'autres parties du cou: phlyctène (non due à la chaleur)
S03.4	Entorse et foulure de la mâchoire	S10.83	Lésion traumatique superficielle d'autres parties du cou: Morsure ou piqûre d'insecte (non venimeuse)
S03.5	Entorse et foulure de l'articulation et des ligaments de parties autres et non précisées de la tête	S10.84	Lésion traumatique superficielle d'autres parties du cou: Corps étranger superficiel (écharde)
S04.0	Lésion traumatique du nerf et des voies optiques	S10.92	Lésion traumatique superficielle du cou, partie non précisée: phlyctène (non due à la chaleur)
S04.1	Lésion traumatique du nerf moteur oculaire commun	S10.93	Lésion traumatique superficielle du cou, partie non précisée: Morsure ou piqûre d'insecte (non venimeuse)
S04.2	Lésion traumatique du nerf pathétique	S10.94	Lésion traumatique superficielle du cou, partie non précisée: Corps étranger superficiel (écharde)
S04.3	Lésion traumatique du nerf trijumeau	S11.01	Trachée thoracique: Larynx
S04.4	Lésion traumatique du nerf moteur oculaire externe	S11.02	Trachée thoracique: trachée cervicale, partie cervicale
S04.5	Lésion traumatique du nerf facial	S11.1	Plaie ouverte avec atteinte de la thyroïde
S04.6	Lésion traumatique du nerf auditif	S11.21	Plaie ouverte avec atteinte du pharynx et de l'œsophage cervical: Pharynx
S04.7	Lésion traumatique du nerf spinal	S11.22	Plaie ouverte avec atteinte du pharynx et de l'œsophage cervical: Œsophage cervical
S04.8	Lésion traumatique d'autres nerfs crâniens	S11.7	Plaies ouvertes multiples du cou
S04.9	Lésion traumatique d'un nerf crânien, sans précision	S11.80	Plaie ouverte non précisée d'une autre partie du cou
S05.0	Lésion traumatique de la conjonctive et abrasion de la cornée sans mention de corps étranger	S11.84	Lésion des tissus mous de stade I lors de fracture fermée ou de luxation du cou
S05.1	Contusion du globe oculaire et des tissus de l'orbite	S11.85	Lésion des tissus mous de stade II lors de fracture fermée ou de luxation du cou
S05.2	Lacération et rupture oculaires avec protrusion ou perte de tissu intra-oculaire	S11.86	Lésion des tissus mous de stade III lors de fracture fermée ou de luxation du cou

S11.87	Lésion des tissus mous de stade I lors de fracture ouverte ou de luxation du cou	S17.9	Ecrasement du cou, partie non précisée
S11.88	Lésion des tissus mous de stade II lors de fracture ouverte ou de luxation du cou	S18	Amputation traumatique au niveau du cou
S11.89	Lésion des tissus mous de stade III lors de fracture ouverte ou de luxation du cou	S19.7	Lésions traumatiques multiples du cou
S11.9	Plaie ouverte du cou, partie non précisée	S20.12	Lésions traumatiques superficielles du sein, autres et non précisées: phlyctène (non due à la chaleur)
S12.0	Fracture de la première vertèbre cervicale	S20.13	Lésions traumatiques superficielles du sein, autres et non précisées: Morsure ou piqûre d'insecte (non venimeuse)
S12.1	Fracture de la deuxième vertèbre cervicale	S20.14	Lésions traumatiques superficielles du sein, autres et non précisées: Corps étranger superficiel (écharde)
S12.21	Fracture de la 3ème vertèbre cervicale	S20.32	Autres lésions traumatiques superficielles de la paroi thoracique antérieure: phlyctène (non due à la chaleur)
S12.22	Fracture de la 4ème vertèbre cervicale	S20.33	Autres lésions traumatiques superficielles de la paroi thoracique antérieure: Morsure ou piqûre d'insecte (non venimeuse)
S12.23	Fracture de la 5ème vertèbre cervicale	S20.34	Autres lésions traumatiques superficielles de la paroi thoracique antérieure: Corps étranger superficiel (écharde)
S12.24	Fracture de la 6ème vertèbre cervicale	S20.42	Autres lésions traumatiques superficielles de la paroi thoracique postérieure: phlyctène (non due à la chaleur)
S12.25	Fracture de la 7ème vertèbre cervicale	S20.43	Autres lésions traumatiques superficielles de la paroi thoracique postérieure: Morsure ou piqûre d'insecte (non venimeuse)
S12.7	Fractures multiples des vertèbres cervicales	S20.44	Autres lésions traumatiques superficielles de la paroi thoracique postérieure: Corps étranger superficiel (écharde)
S12.8	Fracture d'autres parties du cou	S20.82	Lésion traumatique superficielle de parties autres et non précisées du thorax: phlyctène (non due à la chaleur)
S12.9	Fracture du cou, partie non précisée	S20.83	Lésion traumatique superficielle de parties autres et non précisées du thorax: Morsure ou piqûre d'insecte (non venimeuse)
S13.0	Rupture traumatique d'un disque intervertébral cervical	S20.84	Lésion traumatique superficielle de parties autres et non précisées du thorax: Corps étranger superficiel (écharde)
S13.10	Luxation d'une vertèbre cervicale: Niveau SAI	S20.85	Lésion traumatique superficielle de parties autres et non précisées du thorax: Contusion
S13.11	Luxation d'une vertèbre cervicale: C1/C2	S21.0	Plaie ouverte du sein
S13.12	Luxation d'une vertèbre cervicale: C2/C3	S21.1	Plaie ouverte de la paroi thoracique antérieure
S13.13	Luxation d'une vertèbre cervicale: C3/C4	S21.2	Plaie ouverte de la paroi thoracique postérieure
S13.14	Luxation d'une vertèbre cervicale: C4/C5	S21.7	Plaies ouvertes multiples de la paroi thoracique
S13.15	Luxation d'une vertèbre cervicale: C5/C6	S21.80	Plaie ouverte non précisée d'une autre partie du thorax
S13.16	Luxation d'une vertèbre cervicale: C6/C7	S21.83	Plaie ouverte (n'importe quelle partie du thorax) communiquant avec une lésion intrathoracique
S13.17	Luxation d'une vertèbre cervicale: C7/D1	S21.84	Lésion des tissus mous de stade I lors de fracture fermée ou de luxation du thorax
S13.18	Luxation d'une vertèbre cervicale: Autre	S21.85	Lésion des tissus mous de stade II lors de fracture fermée ou de luxation du thorax
S13.2	Luxations de parties autres et non précisées du cou	S21.86	Lésion des tissus mous de stade III lors de fracture fermée ou de luxation du thorax
S13.3	Luxations multiples du cou	S21.87	Lésion des tissus mous de stade I lors de fracture ouverte ou de luxation du thorax
S13.4	Entorse et foulure du rachis cervical	S21.88	Lésion des tissus mous de stade II lors de fracture ouverte ou de luxation du thorax
S13.5	Entorse et foulure de la région thyroïdienne	S21.89	Lésion des tissus mous de stade III lors de fracture ouverte ou de luxation du thorax
S13.6	Entorse et foulure des articulations et des ligaments de parties autres et non précisées du cou	S21.9	Plaie ouverte du thorax, partie non précisée
S14.0	Commotion et œdème de la moelle cervicale	S22.00	Fracture d'une vertèbre dorsale: Niveau non précisé
S14.10	Lésion de la moelle cervicale, SAI	S22.01	Fracture d'une vertèbre dorsale: D1 et D2
S14.11	Lésion transversale complète de la moelle cervicale	S22.02	Fracture d'une vertèbre dorsale: D3 et D4
S14.12	Lésion centrale de la moelle cervicale (lésion transversale incomplète)	S22.03	Fracture d'une vertèbre dorsale: D5 et D6
S14.13	Autres lésions transversales incomplètes de la moelle cervicale	S22.04	Fracture d'une vertèbre dorsale: D7 et D8
S14.2	Lésion traumatique d'une racine nerveuse du rachis cervical	S22.05	Fracture d'une vertèbre dorsale: D9 et D10
S14.3	Lésion traumatique du plexus brachial	S22.06	Fracture d'une vertèbre dorsale: D11 et D12
S14.4	Lésion traumatique des nerfs périphériques du cou	S22.1	Fractures multiples du rachis dorsal
S14.5	Lésion traumatique des nerfs sympathiques cervicaux	S22.2	Fracture du sternum
S14.6	Lésion traumatique de nerfs du cou, autres et non précisés	S22.31	Fracture de la 1ère côte
S14.70	Niveau fonctionnel d'une lésion de la moelle cervicale: Niveau SAI	S22.32	Fracture d'une autre côte
S14.71	Niveau fonctionnel d'une lésion de la moelle cervicale: C1	S22.40	Fractures multiples de côtes: SAI
S14.72	Niveau fonctionnel d'une lésion de la moelle cervicale: C2	S22.41	Fractures multiples de côtes: Avec fracture de la 1ère côte
S14.73	Niveau fonctionnel d'une lésion de la moelle cervicale: C3	S22.42	Fractures multiples de côtes: Avec fractures de deux côtes
S14.74	Niveau fonctionnel d'une lésion de la moelle cervicale: C4	S22.43	Fractures multiples de côtes: Avec fractures de trois côtes
S14.75	Niveau fonctionnel d'une lésion de la moelle cervicale: C5	S22.44	Fractures multiples de côtes: Avec fractures de quatre côtes ou plus
S14.76	Niveau fonctionnel d'une lésion de la moelle cervicale: C6	S22.5	Volet costal
S14.77	Niveau fonctionnel d'une lésion de la moelle cervicale: C7	S22.8	Fractures d'autres parties des os du thorax
S14.78	Niveau fonctionnel d'une lésion de la moelle cervicale: C8	S22.9	Fracture des os du thorax, partie non précisée
S15.00	Lésion traumatique de la carotide: carotide, partie non précisée	S23.0	Rupture traumatique d'un disque intervertébral dorsal
S15.01	Lésion traumatique de la carotide: A. carotide commune	S23.10	Luxation d'une vertèbre dorsale: Niveau non précisé
S15.02	Lésion traumatique de la carotide: A. carotide externe		
S15.03	Lésion traumatique de la carotide: A. carotide interne		
S15.1	Lésion traumatique de l'artère vertébrale		
S15.2	Lésion traumatique de la veine jugulaire externe		
S15.3	Lésion traumatique de la veine jugulaire interne		
S15.7	Lésion traumatique de multiples vaisseaux sanguins au niveau du cou		
S15.8	Lésion traumatique d'autres vaisseaux sanguins au niveau du cou		
S15.9	Lésion traumatique de vaisseaux sanguins non précisés au niveau du cou		
S16	Lésion traumatique des muscles et des tendons au niveau du cou		
S17.0	Ecrasement du larynx et de la trachée		
S17.8	Ecrasement d'autres parties du cou		

S23.11	Luxation d'une vertèbre dorsale: D1/D2 et D2/D3	S30.82	Autres lésions traumatiques superficielles de l'abdomen, des lombes et du bassin: phlyctène (non due à la chaleur)
S23.12	Luxation d'une vertèbre dorsale: D3/D4 et D4/D5	S30.83	Autres lésions traumatiques superficielles de l'abdomen, des lombes et du bassin: Morsure ou piquûre d'insecte (non venimeuse)
S23.13	Luxation d'une vertèbre dorsale: D5/D6 et D6/D7	S30.84	Autres lésions traumatiques superficielles de l'abdomen, des lombes et du bassin: Corps étranger superficiel (écharde)
S23.14	Luxation d'une vertèbre dorsale: D7/D8 et D8/D9	S30.92	Lésion traumatique superficielle de l'abdomen, des lombes et du bassin, partie non précisée: phlyctène (non due à la chaleur)
S23.15	Luxation d'une vertèbre dorsale: D9/D10 et D10/D11	S30.93	Lésion traumatique superficielle de l'abdomen, des lombes et du bassin, partie non précisée: Morsure ou piquûre d'insecte (non venimeuse)
S23.16	Luxation d'une vertèbre dorsale: D11/D12	S30.94	Lésion traumatique superficielle de l'abdomen, des lombes et du bassin, partie non précisée: Corps étranger superficiel (écharde)
S23.17	Luxation d'une vertèbre dorsale: D12/L1	S31.0	Plaie ouverte des lombes et du bassin
S23.2	Luxation de parties autres et non précisées du thorax	S31.1	Plaie ouverte de la paroi abdominale
S23.3	Entorse et foulure du rachis dorsal	S31.2	Plaie ouverte du pénis
S23.4	Entorse et foulure des côtes et du sternum	S31.3	Plaie ouverte du scrotum et des testicules
S23.5	Entorse et foulure de parties autres et non précisées du thorax	S31.4	Plaie ouverte du vagin et de la vulve
S24.0	Commotion et œdème de la moelle dorsale	S31.5	Plaie ouverte des organes génitaux externes, autres et non précisés
S24.10	Lésion médullaire dorsale sans autre précision	S31.7	Plaies ouvertes multiples de l'abdomen, des lombes et du bassin
S24.11	Lésion transversale complète de la moelle dorsale	S31.80	Plaie ouverte d'autres parties non précisées de l'abdomen
S24.12	Lésion centrale de la moelle dorsale (lésion transversale incomplète)	S31.83	Plaie ouverte (toute partie de l'abdomen, de la région lombosacrée et du bassin) associée à une lésion intraabdominale
S24.2	Lésion traumatique d'une racine nerveuse du rachis dorsal	S31.84	Lésion des tissus mous de stade I lors de fracture ou de luxation fermée de la colonne lombaire et du bassin
S24.3	Lésion traumatique de nerfs périphériques du thorax	S31.85	Lésion des tissus mous de stade II lors de fracture ou de luxation fermée de la colonne lombaire et du bassin
S24.4	Lésion traumatique de nerfs sympathiques du thorax	S31.86	Lésion des tissus mous de stade III lors de fracture ou de luxation fermée de la colonne lombaire et du bassin
S24.5	Lésion traumatique d'autres nerfs du thorax	S31.87	Lésion des tissus mous de stade I lors de fracture ou de luxation ouverte de la colonne lombaire et du bassin
S24.6	Lésion traumatique d'un nerf non précisé du thorax	S31.88	Lésion des tissus mous de stade II lors de fracture ou de luxation ouverte de la colonne lombaire et du bassin
S24.70	Niveau fonctionnel d'une lésion de la moelle dorsale: Niveau SAI	S31.89	Lésion des tissus mous de stade III lors de fracture ou de luxation ouverte de la colonne lombaire et du bassin
S24.71	Niveau fonctionnel d'une lésion de la moelle dorsale: D1	S32.00	Fracture d'une vertèbre lombaire: Niveau non précisé
S24.72	Niveau fonctionnel d'une lésion de la moelle dorsale: D2/D3	S32.01	Fracture d'une vertèbre lombaire: L1
S24.73	Niveau fonctionnel d'une lésion de la moelle dorsale: D4/D5	S32.02	Fracture d'une vertèbre lombaire: L2
S24.74	Niveau fonctionnel d'une lésion de la moelle dorsale: D6/D7	S32.03	Fracture d'une vertèbre lombaire: L3
S24.75	Niveau fonctionnel d'une lésion de la moelle dorsale: D8/D9	S32.04	Fracture d'une vertèbre lombaire: L4
S24.76	Niveau fonctionnel d'une lésion de la moelle dorsale: D10/D11	S32.05	Fracture d'une vertèbre lombaire: L5
S24.77	Niveau fonctionnel d'une lésion de la moelle dorsale: D12	S32.1	Fracture du sacrum
S25.0	Lésion traumatique de l'aorte thoracique	S32.2	Fracture du coccyx
S25.1	Lésion traumatique de l'artère innominée ou sous-clavière	S32.3	Fracture de l'ilion
S25.2	Lésion traumatique de la veine cave supérieure	S32.4	Fracture de l'acétabulum
S25.3	Lésion traumatique de la veine innominée ou sous-clavière	S32.5	Fracture du pubis
S25.4	Lésion traumatique de vaisseaux sanguins du poumon	S32.7	Fractures multiples du rachis lombaire et du bassin
S25.5	Lésion traumatique de vaisseaux sanguins intercostaux	S32.81	Fracture de parties autres et non précisées du rachis lombaire et du bassin: Ischion
S25.7	Lésions traumatiques de multiples vaisseaux sanguins du thorax	S32.82	Fracture de parties autres et non précisées du rachis lombaire et du bassin: Colonne lombaire et sacrum, partie non précisée
S25.8	Lésion traumatique d'autres vaisseaux sanguins du thorax	S32.83	Fracture de parties autres et non précisées du rachis lombaire et du bassin: Bassin, partie non précisée
S25.9	Lésion traumatique d'un vaisseau sanguin non précisé du thorax	S32.89	Fracture de parties autres et non précisées du rachis lombaire et du bassin: Autres parties et parties multiples du bassin
S26.0	Hémopéricarde traumatique	S33.0	Rupture traumatique d'un disque intervertébral lombaire
S26.81	Contusion cardiaque	S33.10	Luxation d'une vertèbre lombaire: Niveau non précisé
S26.82	Déchirure cardiaque sans ouverture d'une cavité du cœur	S33.11	Luxation d'une vertèbre lombaire: L1/L2
S26.83	Déchirure cardiaque avec ouverture d'une cavité du cœur	S33.12	Luxation d'une vertèbre lombaire: L2/L3
S26.88	Autre lésion du cœur	S33.13	Luxation d'une vertèbre lombaire: L3/L4
S26.9	Lésion traumatique du cœur, sans précision	S33.14	Luxation d'une vertèbre lombaire: L4/L5
S27.0	Pneumothorax traumatique	S33.15	Luxation d'une vertèbre lombaire: L5/S1
S27.1	Hémothorax traumatique	S33.2	Luxation des articulations sacro-iliaque et sacro-coccygienne
S27.2	Hémopneumothorax traumatique	S33.3	Luxation de parties autres et non précisées du rachis lombaire et du bassin
S27.31	Contusion et hématome du poumon	S33.4	Rupture traumatique de la symphyse pubienne
S27.32	Déchirure du poumon	S33.50	Entorse/foulure et déchirure de la colonne lombosacrée sans autre précision
S27.38	Lésion traumatique autre et sans précision		
S27.4	Lésion traumatique des bronches		
S27.5	Lésion traumatique de la trachée thoracique		
S27.6	Lésion traumatique de la plèvre		
S27.7	Lésions traumatiques multiples des organes intrathoraciques		
S27.81	Lésion traumatique d'autres organes et structures intrathoraciques précisés: Diaphragme		
S27.82	Lésion traumatique d'autres organes et structures intrathoraciques précisés: Canal thoracique		
S27.83	Lésion traumatique d'autres organes et structures intrathoraciques précisés: Œsophage, partie thoracique		
S27.84	Lésion traumatique d'autres organes et structures intrathoraciques précisés: Thymus		
S27.88	Lésion traumatique d'autres organes et structures intrathoraciques précisés: Autres organes et structures intrathoraciques précisées		
S27.9	Lésion traumatique d'un organe intrathoracique non précisé		
S28.0	Ecrasement du thorax		
S28.1	Amputation traumatique d'une partie du thorax		
S29.0	Lésion traumatique des muscles et des tendons au niveau du thorax		
S29.7	Lésions traumatiques multiples du thorax		

S33.51	Entorse/foulure et déchirure de la jonction lombosacrée et de ses ligaments	S36.50	Lésion traumatique du côlon: Gros intestin/côlon, partie non précisée
S33.6	Entorse et foulure de l'articulation sacro-iliaque	S36.51	Lésion traumatique du côlon: Côlon ascendant
S33.7	Entorse et foulure de parties autres et non précisées du rachis lombaire et du bassin	S36.52	Lésion traumatique du côlon: Côlon transverse
S34.0	Commotion et œdème de la moelle lombaire [cône médullaire]	S36.53	Lésion traumatique du côlon: Côlon descendant
S34.10	Lésion transversale complète de la moelle lombaire	S36.54	Lésion traumatique du côlon: Côlon sigmoïde
S34.11	Lésion transversale incomplète de la moelle lombaire	S36.59	Lésion traumatique du côlon: Autres parties et parties multiples du gros intestin
S34.18	Autre lésion de la moelle lombaire	S36.6	Lésion traumatique du rectum
S34.2	Lésion traumatique de la racine nerveuse du rachis lombaire et sacré	S36.7	Lésion traumatique de multiples organes intra-abdominaux
S34.30	Syndrome traumatique complet de la queue de cheval	S36.81	Lésion traumatique: Péritoine
S34.31	Syndrome traumatique incomplet de la queue de cheval	S36.82	Lésion traumatique: Mésentère
S34.38	Lésion autre et non précisée de la queue de cheval	S36.83	Lésion traumatique: Rétropéritoine
S34.4	Lésion traumatique du plexus lombo-sacré	S36.88	Lésion traumatique: Autres organes intra-abdominaux
S34.5	Lésion traumatique des nerfs sympathiques lombaires, sacrés et du bassin	S36.9	Lésion traumatique d'un organe intra-abdominal non précisé
S34.6	Lésion traumatique de nerf(s) périphérique(s) de l'abdomen, des lombes et du bassin	S37.00	Lésion rénale non précisée
S34.70	Niveau fonctionnel d'une lésion médullaire lombo-sacrée: Niveau SAI	S37.01	Contusion et hématome de rein
S34.71	Niveau fonctionnel d'une lésion médullaire lombo-sacrée: L1	S37.02	Déchirure de rein
S34.72	Niveau fonctionnel d'une lésion médullaire lombo-sacrée: L2	S37.03	Rupture totale du parenchyme rénal
S34.73	Niveau fonctionnel d'une lésion médullaire lombo-sacrée: L3	S37.1	Lésion traumatique de l'uretère
S34.74	Niveau fonctionnel d'une lésion médullaire lombo-sacrée: L4	S37.20	Lésion de la vessie, non précisée
S34.75	Niveau fonctionnel d'une lésion médullaire lombo-sacrée: L5	S37.21	Contusion de la vessie
S34.76	Niveau fonctionnel d'une lésion médullaire lombo-sacrée: S1	S37.22	Rupture de la vessie
S34.77	Niveau fonctionnel d'une lésion médullaire lombo-sacrée: S2-S5	S37.28	Autres lésions de la vessie
S34.8	Lésion traumatique de nerfs autres et non précisés au niveau de l'abdomen, des lombes et du bassin	S37.30	Lésion traumatique de l'urètre: Sans autre précision
S35.0	Lésion traumatique de l'aorte abdominale	S37.31	Lésion traumatique de l'urètre: Partie membraneuse
S35.1	Lésion traumatique de la veine cave inférieure	S37.32	Lésion traumatique de l'urètre: Partie spongieuse
S35.2	Lésion traumatique de l'artère coeliaque ou mésentérique	S37.33	Lésion traumatique de l'urètre: Partie prostatique
S35.3	Lésion traumatique de la veine porte ou splénique	S37.38	Lésion traumatique de l'urètre: Autre partie
S35.4	Lésion traumatique des vaisseaux sanguins du rein	S37.4	Lésion traumatique de l'ovaire
S35.5	Lésion traumatique des vaisseaux sanguins iliaques	S37.5	Lésion traumatique de la trompe de Fallope
S35.7	Lésion traumatique de multiples vaisseaux sanguins au niveau de l'abdomen, des lombes et du bassin	S37.6	Lésion traumatique de l'utérus
S35.8	Lésion traumatique d'autres vaisseaux sanguins au niveau de l'abdomen, des lombes et du bassin	S37.7	Lésions traumatiques de multiples organes pelviens et urinaires
S35.9	Lésion traumatique de vaisseaux sanguins non précisés, au niveau de l'abdomen, des lombes et du bassin	S37.81	Lésion traumatique: surrénale
S36.00	Lésion de la rate, SAI	S37.82	Lésion traumatique: prostate
S36.01	Hématome splénique	S37.83	Lésion traumatique: vésicule séminale
S36.02	Déchirure de la capsule de la rate, sans atteinte plus importante du parenchyme	S37.84	Lésion traumatique: canal déférent
S36.03	Déchirure de la rate, avec atteinte du parenchyme	S37.88	Lésion traumatique: autre organe du bassin
S36.04	Rupture massive du parenchyme de la rate	S37.9	Lésion traumatique d'un organe pelvien ou urinaire non précisé
S36.08	Autre lésion de la rate	S38.0	Ecrasement des organes génitaux externes
S36.10	Lésion du foie, SAI	S38.1	Ecrasement de parties autres et non précisées de l'abdomen, des lombes et du bassin
S36.11	Contusion et hématome du foie	S38.2	Amputation traumatique des organes génitaux externes
S36.12	Déchirure hépatique, SAI	S38.3	Amputation traumatique de parties autres et non précisées de l'abdomen, des lombes et du bassin
S36.13	Déchirure minimale hépatique	S39.0	Lésion traumatique de muscles et de tendons de l'abdomen, des lombes et du bassin
S36.14	Déchirure hépatique modérée	S39.6	Lésion traumatique d'organe(s) intra-abdominal(aux) et organe(s) pelvien(s)
S36.15	Déchirure hépatique majeure	S39.7	Autres lésions traumatiques multiples de l'abdomen, des lombes et du bassin
S36.16	Autre lésion du foie	S39.80	Fracture du pénis
S36.17	Lésion traumatique: vésicule biliaire	S40.82	Autres lésions traumatiques superficielles de l'épaule et du bras: Formation de vésicules (non thermiques)
S36.18	Lésion traumatique: canal biliaire	S40.83	Autres lésions traumatiques superficielles de l'épaule et du bras: Morsure ou piqûre d'insecte (non venimeuse)
S36.20	Lésion traumatique du pancréas: Partie non précisée	S40.84	Autres lésions traumatiques superficielles de l'épaule et du bras: Corps étranger superficiel (écharde)
S36.21	Lésion traumatique du pancréas: Tête	S41.0	Plaie ouverte de l'épaule
S36.22	Lésion traumatique du pancréas: Corps	S41.1	Plaie ouverte du bras
S36.23	Lésion traumatique du pancréas: Queue	S41.7	Plaies ouvertes multiples de l'épaule et du bras
S36.29	Lésion traumatique du pancréas: Autres parties et parties multiples	S41.80	Plaie ouverte non précisée de parties autres et non précisées de la ceinture scapulaire
S36.3	Lésion traumatique de l'estomac	S41.84	Lésion des tissus mous de stade I lors de fracture fermée ou de luxation du bras
S36.40	Lésion traumatique de l'intestin grêle: Intestin grêle, partie non précisée	S41.85	Lésion des tissus mous de stade II lors de fracture fermée ou de luxation du bras
S36.41	Lésion traumatique de l'intestin grêle: Duodénum	S41.86	Lésion des tissus mous de stade III lors de fracture fermée ou de luxation du bras
S36.49	Lésion traumatique de l'intestin grêle: Autres parties et parties multiples de l'intestin grêle	S41.87	Lésion des tissus mous de stade I lors de fracture ouverte ou de luxation du bras

S41.88	Lésion des tissus mous de stade II lors de fracture ouverte ou de luxation du bras	S45.3	Lésion traumatique d'une veine superficielle au niveau de l'épaule et du bras
S41.89	Lésion des tissus mous de stade III lors de fracture ouverte ou de luxation du bras	S45.7	Lésion traumatique de multiples vaisseaux sanguins au niveau de l'épaule et du bras
S42.00	Fracture de la clavicule: Partie non précisée	S45.8	Lésion traumatique d'autres vaisseaux sanguins au niveau de l'épaule et du bras
S42.01	Fracture de la clavicule: Tiers médian	S45.9	Lésion traumatique d'un vaisseau sanguin non précisé, au niveau de l'épaule et du bras
S42.02	Fracture de la clavicule: Tiers moyen	S46.0	Lésion traumatique de muscles et de tendons de la coiffe des rotateurs
S42.03	Fracture de la clavicule: Tiers latéral	S46.1	Lésion traumatique du muscle et du tendon du long biceps
S42.09	Fracture de la clavicule: Multiples	S46.2	Lésion traumatique du muscle et du tendon d'autres parties du biceps
S42.10	Fracture de l'omoplate: Partie non précisée	S46.3	Lésion traumatique du muscle et du tendon du triceps
S42.11	Fracture de l'omoplate: Corps	S46.7	Lésion traumatique de multiples muscles et tendons au niveau de l'épaule et du bras
S42.12	Fracture de l'omoplate: Acromion	S46.8	Lésion traumatique d'autres muscles et tendons au niveau de l'épaule et du bras
S42.13	Fracture de l'omoplate: Apophyse coracoïde	S46.9	Lésion traumatique de muscle et de tendon non précisés, au niveau de l'épaule et du bras
S42.14	Fracture de l'omoplate: Cavité glénoïde et col de l'omoplate	S47	Ecrasement de l'épaule et du bras
S42.19	Fracture de l'omoplate: Multiples	S48.0	Amputation traumatique de l'articulation de l'épaule
S42.20	Fracture de l'extrémité supérieure de l'humérus: Partie non précisée	S48.1	Amputation traumatique entre l'épaule et le coude
S42.21	Fracture de l'extrémité supérieure de l'humérus: Tête	S48.9	Amputation traumatique de l'épaule et du bras, niveau non précisé
S42.22	Fracture de l'extrémité supérieure de l'humérus: Col chirurgical	S49.7	Lésions traumatiques multiples de l'épaule et du bras
S42.23	Fracture de l'extrémité supérieure de l'humérus: Col anatomique	S50.82	Autres lésions traumatiques superficielles de l'avant-bras: Formation de vésicules (non thermiques)
S42.24	Fracture de l'extrémité supérieure de l'humérus: Grand tubercule	S50.83	Autres lésions traumatiques superficielles de l'avant-bras: Morsure ou piqûre d'insecte (non venimeuse)
S42.29	Fracture de l'extrémité supérieure de l'humérus: Autres parties et parties multiples	S50.84	Autres lésions traumatiques superficielles de l'avant-bras: Corps étranger superficiel (écharde)
S42.3	Fracture de la diaphyse de l'humérus	S51.0	Plaie ouverte du coude
S42.40	Fracture de l'extrémité inférieure de l'humérus: Partie non précisée	S51.7	Plaies ouvertes multiples de l'avant-bras
S42.41	Fracture de l'extrémité inférieure de l'humérus: Supracondyloire	S51.80	Plaie ouverte non précisée d'autres parties de l'avant-bras
S42.42	Fracture de l'extrémité inférieure de l'humérus: Epicondyle latéral	S51.84	Lésion des tissus mous de stade I lors de fracture fermée ou de luxation de l'avant-bras
S42.43	Fracture de l'extrémité inférieure de l'humérus: Epicondyle médial	S51.85	Lésion des tissus mous de stade II lors de fracture fermée ou de luxation de l'avant-bras
S42.44	Fracture de l'extrémité inférieure de l'humérus: Epicondyle, épicondyles, non précisé	S51.86	Lésion des tissus mous de stade III lors de fracture fermée ou de luxation de l'avant-bras
S42.45	Fracture de l'extrémité inférieure de l'humérus: Transcondyloire (en T ou en Y)	S51.87	Lésion des tissus mous de stade I lors de fracture ouverte ou de luxation de l'avant-bras
S42.49	Fracture de l'extrémité inférieure de l'humérus: Autres parties ou parties multiples	S51.88	Lésion des tissus mous de stade II lors de fracture ouverte ou de luxation de l'avant-bras
S42.7	Fractures multiples de la clavicule, de l'omoplate et de l'humérus	S51.89	Lésion des tissus mous de stade III lors de fracture ouverte ou de luxation de l'avant-bras
S42.8	Fracture d'autres parties de l'épaule et du bras	S51.9	Plaie ouverte de l'avant-bras, partie non précisée
S42.9	Fracture de la ceinture scapulaire, partie non précisée	S52.00	Fracture de la partie supérieure du cubitus: Partie non précisée
S43.00	Luxation de l'épaule [articulation gléno-humérale] SAI	S52.01	Fracture de la partie supérieure du cubitus: Olécrâne
S43.01	Luxation antérieure de l'humérus	S52.02	Fracture de la partie supérieure du cubitus: Apophyse coronoïde du cubitus
S43.02	Luxation postérieure de l'humérus	S52.09	Fracture de la partie supérieure du cubitus: Autres parties et parties multiples
S43.03	Luxation inférieure de l'humérus	S52.10	Fracture de l'extrémité supérieure du radius: Partie non précisée
S43.08	Luxation d'une autre partie de l'épaule	S52.11	Fracture de l'extrémité supérieure du radius: Tête
S43.1	Luxation de l'articulation acromio-claviculaire	S52.12	Fracture de l'extrémité supérieure du radius: Col
S43.2	Luxation de l'articulation sterno-claviculaire	S52.19	Fracture de l'extrémité supérieure du radius: Autres parties et parties multiples
S43.3	Luxation de parties autres et non précisées de la ceinture scapulaire	S52.20	Fracture de la diaphyse cubitale, partie non précisée
S43.4	Entorse et foulure de l'articulation de l'épaule	S52.21	Fracture proximale de la diaphyse cubitale avec luxation de la tête du radius
S43.5	Entorse et foulure de l'articulation acromio-claviculaire	S52.30	Fracture de la diaphyse du radius, partie non précisée
S43.6	Entorse et foulure de l'articulation sterno-claviculaire	S52.31	Fracture distale de la diaphyse du radius avec luxation de la tête du cubitus
S43.7	Entorse et foulure de parties autres et non précisées de la ceinture scapulaire	S52.4	Fracture des deux diaphyses, cubitale et radiale
S44.0	Lésion traumatique du nerf cubital au niveau du bras	S52.50	Fracture de l'extrémité inférieure du radius: Sans autre précision
S44.1	Lésion traumatique du nerf médian au niveau du bras	S52.51	Fracture de l'extrémité inférieure du radius: Fracture en extension
S44.2	Lésion traumatique du nerf radial au niveau du bras	S52.52	Fracture de l'extrémité inférieure du radius: Fracture en flexion
S44.3	Lésion traumatique du nerf axillaire	S52.59	Fracture de l'extrémité inférieure du radius: Autres parties et parties multiples
S44.4	Lésion traumatique du nerf musculo-cutané		
S44.5	Lésion traumatique d'un nerf cutané sensitif au niveau de l'épaule et du bras		
S44.7	Lésion traumatique de multiples nerfs au niveau de l'épaule et du bras		
S44.8	Lésion traumatique d'autres nerfs au niveau de l'épaule et du bras		
S44.9	Lésion traumatique d'un nerf non précisé, au niveau de l'épaule et du bras		
S45.0	Lésion traumatique de l'artère axillaire		
S45.1	Lésion traumatique de l'artère brachiale		
S45.2	Lésion traumatique de la veine axillaire et brachiale		

S52.6	Fracture de l'extrémité inférieure du cubitus et du radius, combinée	S61.80	Plaie ouverte non précisée d'autres parties du poignet et de la main
S52.7	Fractures multiples de l'avant-bras	S61.84	Lésion des tissus mous de stade I lors de fracture fermée ou de luxation du poignet et de la main
S52.8	Fracture d'autres parties de l'avant-bras	S61.85	Lésion des tissus mous de stade II lors de fracture fermée ou de luxation du poignet et de la main
S52.9	Fracture de l'avant-bras, partie non précisée	S61.86	Lésion des tissus mous de stade III lors de fracture fermée ou de luxation du poignet et de la main
S53.0	Luxation de la tête radiale	S61.87	Lésion des tissus mous de stade I lors de fracture ouverte ou de luxation du poignet et de la main
S53.10	Luxation d'une autre partie non précisée du coude: Sans autre précision	S61.88	Lésion des tissus mous de stade II lors de fracture ouverte ou de luxation du poignet et de la main
S53.11	Luxation d'une autre partie non précisée du coude: Antérieure	S61.89	Lésion des tissus mous de stade III lors de fracture ouverte ou de luxation du poignet et de la main
S53.12	Luxation d'une autre partie non précisée du coude: Postérieure	S61.9	Plaie ouverte du poignet et de la main, partie non précisée
S53.13	Luxation d'une autre partie non précisée du coude: Médiane	S62.0	Fracture de l'os scaphoïde de la main
S53.14	Luxation d'une autre partie non précisée du coude: Latérale	S62.10	Fracture d'autre(s) os du carpe: Carpe, sans précision
S53.18	Luxation d'une autre partie non précisée du coude: Autre	S62.11	Fracture d'autre(s) os du carpe: Os semi-lunaire
S53.2	Rupture traumatique du ligament latéral externe du coude	S62.12	Fracture d'autre(s) os du carpe: Os pyramidal
S53.3	Rupture traumatique du ligament latéral interne du coude	S62.13	Fracture d'autre(s) os du carpe: Os pisiforme
S53.40	Entorse et foulure du coude: Partie non précisée	S62.14	Fracture d'autre(s) os du carpe: Os trapèze
S53.41	Entorse et foulure du coude: Ligament collatéral radial	S62.15	Fracture d'autre(s) os du carpe: Os trapézoïde
S53.42	Entorse et foulure du coude: Ligament collatéral cubital	S62.16	Fracture d'autre(s) os du carpe: Grand os
S53.43	Entorse et foulure du coude: Huméroradiale (articulation)	S62.17	Fracture d'autre(s) os du carpe: Os crochu
S53.44	Entorse et foulure du coude: Humérocubitale (articulation)	S62.19	Fracture d'autres ou de plusieurs os du carpe
S53.48	Entorse et foulure du coude: Autre partie	S62.20	Fracture du premier métacarpien: Partie non précisée
S54.0	Lésion traumatique du nerf cubital au niveau de l'avant-bras	S62.21	Fracture du premier métacarpien: Base
S54.1	Lésion traumatique du nerf médian au niveau de l'avant-bras	S62.22	Fracture du premier métacarpien: Diaphyse
S54.2	Lésion traumatique du nerf radial au niveau de l'avant-bras	S62.23	Fracture du premier métacarpien: Col
S54.3	Lésion traumatique d'un nerf sensitif cutané au niveau de l'avant-bras	S62.24	Fracture du premier métacarpien: Tête
S54.7	Lésion traumatique de multiples nerfs au niveau de l'avant-bras	S62.30	Fracture d'un autre os du métacarpe: Partie non précisée
S54.8	Lésion traumatique d'autres nerfs au niveau de l'avant-bras	S62.31	Fracture d'un autre os du métacarpe: Base
S54.9	Lésion traumatique d'un nerf non précisé, au niveau de l'avant-bras	S62.32	Fracture d'un autre os du métacarpe: Diaphyse
S55.0	Lésion traumatique de l'artère cubitale au niveau de l'avant-bras	S62.33	Fracture d'un autre os du métacarpe: Col
S55.1	Lésion traumatique de l'artère radiale au niveau de l'avant-bras	S62.34	Fracture d'un autre os du métacarpe: Tête
S55.2	Lésion traumatique d'une veine au niveau de l'avant-bras	S62.4	Fractures multiples des métacarpiens
S55.7	Lésion traumatique de multiples vaisseaux sanguins au niveau de l'avant-bras	S62.50	Fracture du pouce: Partie non précisée
S55.8	Lésion traumatique d'autres vaisseaux sanguins au niveau de l'avant-bras	S62.51	Fracture du pouce: Phalange proximale
S55.9	Lésion traumatique d'un vaisseau sanguin non précisé, au niveau de l'avant-bras	S62.52	Fracture du pouce: Phalange distale
S56.0	Lésion traumatique du muscle et du tendon fléchisseurs du pouce au niveau de l'avant-bras	S62.60	Fracture d'un autre doigt: Partie non précisée
S56.1	Lésion traumatique de muscles et de tendons fléchisseurs d'autre(s) doigt(s) au niveau de l'avant-bras	S62.61	Fracture d'un autre doigt: Phalange proximale
S56.2	Lésion traumatique d'un autre muscle et d'un autre tendon fléchisseurs au niveau de l'avant-bras	S62.62	Fracture d'un autre doigt: Phalange médiane
S56.3	Lésion traumatique de muscles et de tendons extenseurs et abducteurs du pouce au niveau de l'avant-bras	S62.63	Fracture d'un autre doigt: Phalange distale
S56.4	Lésion traumatique de muscles et de tendons extenseurs d'autre(s) doigt(s) au niveau de l'avant-bras	S62.7	Fractures multiples de doigts
S56.5	Lésion traumatique d'un autre muscle et d'un autre tendon extenseurs au niveau de l'avant-bras	S62.8	Fracture de parties autres et non précisées du poignet et de la main
S56.7	Lésion traumatique de multiples muscles et tendons au niveau de l'avant-bras	S63.00	Luxation du poignet: Partie non précisée
S56.8	Lésion traumatique de muscles et de tendons autres et non précisés, au niveau de l'avant-bras	S63.01	Luxation du poignet: (Articulation) radiocubitale
S57.0	Ecrasement du coude	S63.02	Luxation du poignet: (Articulation) radiocarpienne
S57.8	Ecrasement d'autres parties de l'avant-bras	S63.03	Luxation du poignet: (Articulation) médiocarpienne
S57.9	Ecrasement de l'avant-bras, partie non précisée	S63.04	Luxation du poignet: (Articulation) carpométacarpienne
S58.0	Amputation traumatique à dans l'articulation du coude	S63.08	Luxation du poignet: Autre
S58.1	Amputation traumatique entre le coude et le poignet	S63.10	Luxation du doigt: Partie non précisée
S58.9	Amputation traumatique de l'avant-bras, niveau non précisé	S63.11	Luxation du doigt: (Articulation) métacarpophalangienne
S59.7	Lésions traumatiques multiples de l'avant-bras	S63.12	Luxation du doigt: (Articulation) interphalangienne
S60.82	Autres lésions traumatiques superficielles du poignet et de la main: Formation de vésicules (non thermiques)	S63.2	Luxations multiples des doigts
S60.83	Autres lésions traumatiques superficielles du poignet et de la main: Morsure ou piqûre d'insecte (non venimeuse)	S63.3	Rupture traumatique de ligament du poignet et du carpe
S60.84	Autres lésions traumatiques superficielles du poignet et de la main: Corps étranger superficiel (écharde)	S63.4	Rupture traumatique de ligaments du doigt au niveau des articulations métacarpo-phalangienne et interphalangienne
S61.0	Plaie ouverte de(s) doigt(s) sans lésion de l'ongle	S63.50	Entorse et foulure du poignet: Partie non précisée
S61.1	Plaie ouverte de(s) doigt(s) avec lésion de l'ongle	S63.51	Entorse et foulure du poignet: (Articulation) carpienne
S61.7	Plaies ouvertes multiples du poignet et de la main	S63.52	Entorse et foulure du poignet: (Articulation) (Ligament) radiocarpien
		S63.53	Entorse et foulure du poignet: (Articulation) carpométacarpienne
		S63.58	Entorse et foulure du poignet: Autre partie
		S63.60	Entorse et foulure de doigt(s): Partie non précisée
		S63.61	Entorse et foulure de doigt(s): (Articulation) métacarpophalangienne
		S63.62	Entorse et foulure de doigt(s): (Articulation) interphalangienne
		S63.68	Entorse et foulure de doigt(s): Autre partie

S63.7	Entorse et foulure d'articulations autres et non précisées de la main	S70.9	Lésion traumatique superficielle de la hanche et de la cuisse, sans précision
S64.0	Lésion traumatique du nerf cubital au niveau du poignet et de la main	S71.0	Plaie ouverte de la hanche
S64.1	Lésion traumatique du nerf médian au niveau du poignet et de la main	S71.1	Plaie ouverte de la cuisse
S64.2	Lésion traumatique du nerf radial au niveau du poignet et de la main	S71.7	Plaies ouvertes multiples de la hanche et de la cuisse
S64.3	Lésion traumatique du nerf collatéral du pouce	S71.80	Plaie ouverte non précisée d'autres parties de la ceinture du bassin
S64.4	Lésion traumatique du nerf collatéral d'un autre doigt	S71.84	Lésion des tissus mous de stade I lors de fracture fermée ou de luxation de la hanche et du fémur
S64.7	Lésion traumatique de multiples nerfs au niveau du poignet et de la main	S71.85	Lésion des tissus mous de stade II lors de fracture fermée ou de luxation de la hanche et du fémur
S64.8	Lésion traumatique d'autres nerfs au niveau du poignet et de la main	S71.86	Lésion des tissus mous de stade III lors de fracture fermée ou de luxation de la hanche et du fémur
S64.9	Lésion traumatique d'un nerf non précisé, au niveau du poignet et de la main	S71.87	Lésion des tissus mous de stade I lors de fracture ouverte ou de luxation de la hanche et du fémur
S65.0	Lésion traumatique de l'artère cubitale au niveau du poignet et de la main	S71.88	Lésion des tissus mous de stade II lors de fracture ouverte ou de luxation de la hanche et du fémur
S65.1	Lésion traumatique de l'artère radiale au niveau du poignet et de la main	S71.89	Lésion des tissus mous de stade III lors de fracture ouverte ou de luxation de la hanche et du fémur
S65.2	Lésion traumatique de l'arc palmaire superficiel	S72.00	Fracture du col du fémur: Partie non précisée
S65.3	Lésion traumatique de l'arc palmaire profond	S72.01	Fracture du col du fémur: Intracapsulaire
S65.4	Lésion traumatique de vaisseau(x) sanguin(s) du pouce	S72.02	Fracture du col du fémur: Epiphyse (proximale), décollement épiphysaire
S65.5	Lésion traumatique de vaisseau(x) sanguin(s) d'un autre doigt	S72.03	Fracture du col du fémur: Souscapitale
S65.7	Lésion traumatique de multiples vaisseaux sanguins au niveau du poignet et de la main	S72.04	Fracture du col du fémur: Mésocervicale
S65.8	Lésion traumatique d'autres vaisseaux sanguins au niveau du poignet et de la main	S72.05	Fracture du col du fémur: Base
S65.9	Lésion traumatique d'un vaisseau sanguin non précisé, au niveau du poignet et de la main	S72.08	Fracture du col du fémur: Autre partie
S66.0	Lésion traumatique du muscle et du tendon longs fléchisseurs du pouce au niveau du poignet et de la main	S72.10	Fracture du trochanter: Trochanter sans précision
S66.1	Lésion traumatique du muscle et du tendon fléchisseurs d'un autre doigt au niveau du poignet et de la main	S72.11	Fracture du trochanter: Pérochantérienne
S66.2	Lésion traumatique du muscle et du tendon extenseurs du pouce au niveau du poignet et de la main	S72.2	Fracture sous-trochantérienne
S66.3	Lésion traumatique du muscle et du tendon extenseurs d'un autre doigt au niveau du poignet et de la main	S72.3	Fracture de la diaphyse fémorale
S66.4	Lésion traumatique de muscles et de tendons intrinsèques du pouce au niveau du poignet et de la main	S72.40	Fracture de l'extrémité inférieure du fémur: Partie non précisée
S66.5	Lésion traumatique de muscles et de tendons intrinsèques d'un autre doigt au niveau du poignet et de la main	S72.41	Fracture de l'extrémité inférieure du fémur: Condyle (latéral) (médian)
S66.6	Lésion traumatique de multiples muscles et tendons fléchisseurs au niveau du poignet et de la main	S72.42	Fracture de l'extrémité inférieure du fémur: Epiphyse, décollement épiphysaire
S66.7	Lésion traumatique de multiples muscles et tendons extenseurs au niveau du poignet et de la main	S72.43	Fracture de l'extrémité inférieure du fémur: Supracondyloire
S66.8	Lésion traumatique d'autres muscles et tendons au niveau du poignet et de la main	S72.44	Fracture de l'extrémité inférieure du fémur: Intercondyloire
S66.9	Lésion traumatique d'un muscle et d'un tendon non précisés, au niveau du poignet et de la main	S72.7	Fractures multiples du fémur
S67.0	Ecrasement du pouce et d'autre(s) doigt(s)	S72.8	Fracture d'autres parties du fémur
S67.8	Ecrasement de parties autres et non précisées du poignet et de la main	S72.9	Fracture du fémur, partie non précisée
S68.0	Amputation traumatique du pouce (complète) (partielle)	S73.00	Luxation de la hanche: Sans autre précision
S68.1	Amputation traumatique d'un autre doigt (complète) (partielle)	S73.01	Luxation de la hanche: Postérieure
S68.2	Amputation traumatique de deux doigts ou plus (complète) (partielle)	S73.02	Luxation de la hanche: Antérieure
S68.3	Amputation traumatique associée de (parties de) doigt(s) et d'autres parties du poignet et de la main	S73.08	Luxation de la hanche: Autre
S68.4	Amputation traumatique de la main au niveau du poignet	S73.10	Entorse et foulure de la hanche: Partie non précisée
S68.8	Amputation traumatique d'autres parties du poignet et de la main	S73.11	Entorse et foulure de la hanche: (Ligament) iliofémoral
S68.9	Amputation traumatique du poignet et de la main, niveau non précisé	S73.12	Entorse et foulure de la hanche: (Ligament) ischiocapsulaire
S69.7	Lésions traumatiques multiples du poignet et de la main	S73.18	Entorse et foulure de la hanche: Autre partie
S70.82	Autres lésions traumatiques superficielles de la hanche et de la cuisse: Formation de vésicules (non thermiques)	S74.0	Lésion traumatique du nerf sciatique au niveau de la hanche et de la cuisse
S70.83	Autres lésions traumatiques superficielles de la hanche et de la cuisse: Morsure ou piqûre d'insecte (non venimeuse)	S74.1	Lésion traumatique du nerf fémoral au niveau de la hanche et de la cuisse
S70.84	Autres lésions traumatiques superficielles de la hanche et de la cuisse: Corps étranger superficiel (écharde)	S74.2	Lésion traumatique d'un nerf cutané sensitif au niveau de la hanche et de la cuisse
		S74.7	Lésion traumatique de multiples nerfs au niveau de la hanche et de la cuisse
		S74.8	Lésion traumatique d'autres nerfs au niveau de la hanche et de la cuisse
		S74.9	Lésion traumatique d'un nerf non précisé, au niveau de la hanche et de la cuisse
		S75.0	Lésion traumatique de l'artère fémorale
		S75.1	Lésion traumatique de la veine fémorale au niveau de la hanche et de la cuisse
		S75.2	Lésion traumatique de la veine saphène interne au niveau de la hanche et de la cuisse
		S75.7	Lésion traumatique de multiples vaisseaux sanguins au niveau de la hanche et de la cuisse
		S75.8	Lésion traumatique d'autres vaisseaux sanguins au niveau de la hanche et de la cuisse
		S75.9	Lésion traumatique d'un vaisseau sanguin non précisé, au niveau de la hanche et de la cuisse

S76.0	Lésion traumatique de muscles et de tendons de la hanche	S83.40	Entorse et foulure des ligaments latéraux du genou (interne) (externe): Ligament latéral non précisé
S76.1	Lésion traumatique de muscles et de tendons du quadriceps		
S76.2	Lésion traumatique de muscles et de tendons adducteurs de la cuisse	S83.41	Entorse et foulure des ligaments latéraux du genou (interne) (externe): Distorsion du ligament latéral péronier (Ligament latéral)
S76.3	Lésion traumatique de muscles et de tendons postérieurs au niveau de la cuisse	S83.42	Entorse et foulure des ligaments latéraux du genou (interne) (externe): Distorsion du ligament latéral tibial (Ligament médian)
S76.4	Lésion traumatique de muscles et de tendons autres et non précisés, au niveau de la cuisse	S83.43	Entorse et foulure des ligaments latéraux du genou (interne) (externe): Déchirure du ligament latéral péronier (Ligament latéral)
S76.7	Lésion traumatique de multiples muscles et tendons au niveau de la hanche et de la cuisse		
S77.0	Ecrasement de la hanche	S83.44	Entorse et foulure des ligaments latéraux du genou (interne) (externe): Déchirure du ligament latéral tibial (Ligament médian)
S77.1	Ecrasement de la cuisse		
S77.2	Ecrasement de la hanche et de la cuisse	S83.50	Entorse et foulure des ligaments croisés du genou (antérieur) (postérieur): Ligament croisé non précisé
S78.0	Amputation traumatique de l'articulation de la hanche		
S78.1	Amputation traumatique entre la hanche et le genou	S83.51	Entorse et foulure des ligaments croisés du genou (antérieur) (postérieur): Distorsion du ligament croisé antérieur
S78.9	Amputation traumatique de la hanche et de la cuisse, niveau non précisé	S83.52	Entorse et foulure des ligaments croisés du genou (antérieur) (postérieur): Distorsion du ligament croisé postérieur
S79.7	Lésions traumatiques multiples de la hanche et de la cuisse		
S80.82	Autres lésions traumatiques superficielles de la jambe: Formation de vésicules (non thermiques)	S83.53	Entorse et foulure des ligaments croisés du genou (antérieur) (postérieur): Déchirure du ligament croisé antérieur
S80.83	Autres lésions traumatiques superficielles de la jambe: Morsure ou piqûre d'insecte (non venimeuse)	S83.54	Entorse et foulure des ligaments croisés du genou (antérieur) (postérieur): Déchirure du ligament croisé postérieur
S80.84	Autres lésions traumatiques superficielles de la jambe: Corps étranger superficiel (écharde)	S83.6	Entorse et foulure de parties autres et non précisées du genou
S81.0	Plaie ouverte du genou	S83.7	Lésion traumatique de multiples parties du genou
S81.7	Plaies ouvertes multiples de la jambe	S84.0	Lésion traumatique du nerf sciatique poplité interne au niveau de la jambe
S81.80	Plaie ouverte non précisée d'autres parties de la jambe	S84.1	Lésion traumatique du nerf sciatique poplité externe au niveau de la jambe
S81.84	Lésion des tissus mous de stade I lors de fracture fermée ou de luxation de la jambe	S84.2	Lésion traumatique d'un nerf cutané sensitif au niveau de la jambe
S81.85	Lésion des tissus mous de stade II lors de fracture fermée ou de luxation de la jambe	S84.7	Lésion traumatique de multiples nerfs au niveau de la jambe
S81.86	Lésion des tissus mous de stade III lors de fracture fermée ou de luxation de la jambe	S84.8	Lésion traumatique d'autres nerfs au niveau de la jambe
S81.87	Lésion des tissus mous de stade I lors de fracture ouverte ou de luxation de la jambe	S84.9	Lésion traumatique d'un nerf non précisé, au niveau de la jambe
S81.88	Lésion des tissus mous de stade II lors de fracture ouverte ou de luxation de la jambe	S85.0	Lésion traumatique de l'artère poplitée
S81.89	Lésion des tissus mous de stade III lors de fracture ouverte ou de luxation de la jambe	S85.1	Lésion traumatique de l'artère tibiale (antérieure) (postérieure)
S81.9	Plaie ouverte de la jambe, partie non précisée	S85.2	Lésion traumatique de l'artère péronière
S82.0	Fracture de la rotule	S85.3	Lésion traumatique de la veine saphène interne au niveau de la jambe
S82.11	Fracture de l'extrémité supérieure du tibia: Avec fracture du péroné (toute partie)	S85.4	Lésion traumatique de la veine saphène externe au niveau de la jambe
S82.18	Fracture de l'extrémité supérieure du tibia: Autre	S85.5	Lésion traumatique de la veine poplitée
S82.21	Fracture de la diaphyse du tibia: Avec fracture du péroné (toute partie)	S85.7	Lésion traumatique de multiples vaisseaux sanguins au niveau de la jambe
S82.28	Fracture de la diaphyse du tibia: Autre	S85.8	Lésion traumatique d'autres vaisseaux sanguins au niveau de la jambe
S82.31	Fracture de l'extrémité inférieure du tibia: Avec fracture du péroné (toute partie)	S85.9	Lésion traumatique d'un vaisseau sanguin non précisé, au niveau de la jambe
S82.38	Fracture de l'extrémité inférieure du tibia: Autre	S86.0	Lésion traumatique du tendon d'Achille
S82.40	Fracture du péroné seul: Partie non précisée	S86.1	Lésion traumatique d'autre(s) muscle(s) et tendon(s) postérieurs au niveau de la jambe
S82.41	Fracture du péroné seul: Partie proximale	S86.2	Lésion traumatique de muscle(s) et de tendon(s) antérieurs au niveau de la jambe
S82.42	Fracture du péroné seul: Diaphyse	S86.3	Lésion traumatique de muscle(s) et de tendon(s) péroniers au niveau de la jambe
S82.49	Fracture du péroné seul: Multiple	S86.7	Lésion traumatique de multiples muscles et tendons au niveau de la jambe
S82.5	Fracture de la malléole interne	S86.8	Lésion traumatique d'autres muscles et tendons au niveau de la jambe
S82.6	Fracture de la malléole externe	S86.9	Lésion traumatique d'un muscle et d'un tendon non précisés, au niveau de la jambe
S82.7	Fractures multiples de la jambe	S87.0	Ecrasement du genou
S82.81	Fracture bimalléolaire	S87.8	Ecrasement de parties autres et non précisées de la jambe
S82.82	Fracture trimalléolaire	S88.0	Amputation traumatique au niveau du genou
S82.88	Fracture d'une autre partie de la jambe	S88.1	Amputation traumatique entre le genou et la cheville
S82.9	Fracture de la jambe, partie non précisée	S88.9	Amputation traumatique de la jambe, niveau non précisé
S83.0	Luxation de la rotule	S89.7	Lésions traumatiques multiples de la jambe
S83.10	Luxation du genou: Sans autre précision	S90.82	Autres lésions traumatiques superficielles de la cheville et du pied: Formation de vésicules (non thermiques)
S83.11	Luxation du genou: Luxation antérieure du tibia proximal		
S83.12	Luxation du genou: Luxation postérieure du tibia proximal	S90.83	Autres lésions traumatiques superficielles de la cheville et du pied: Morsure ou piqûre d'insecte (non venimeuse)
S83.13	Luxation du genou: Luxation médiane du tibia proximal		
S83.14	Luxation du genou: Luxation latérale du tibia proximal	S90.84	Autres lésions traumatiques superficielles de la cheville et du pied: Corps étranger superficiel (écharde)
S83.18	Luxation du genou: Autre		
S83.2	Déchirure récente d'un ménisque		
S83.3	Déchirure récente du cartilage articulaire du genou		

S91.0	Plaie ouverte de la cheville	S95.7	Lésion traumatique de multiples vaisseaux sanguins au niveau de la cheville et du pied
S91.1	Plaie ouverte d'un (des) orteil(s) sans lésion de l'ongle	S95.8	Lésion traumatique d'autres vaisseaux sanguins au niveau de la cheville et du pied
S91.2	Plaie ouverte d'un (des) orteil(s) avec lésion de l'ongle	S95.9	Lésion traumatique d'un vaisseau sanguin non précisé, au niveau de la cheville et du pied
S91.3	Plaie ouverte d'autres parties du pied	S96.0	Lésion traumatique d'un muscle et d'un tendon long fléchisseur d'un orteil, au niveau de la cheville et du pied
S91.7	Plaies ouvertes multiples de la cheville et du pied	S96.1	Lésion traumatique d'un muscle et d'un tendon long extenseur d'un orteil, au niveau de la cheville et du pied
S91.80	Plaie ouverte non précisée d'autres parties de la région malléolaire et du pied	S96.2	Lésion traumatique d'un muscle et d'un tendon intrinsèques au niveau de la cheville et du pied
S91.84	Lésion des tissus mous de stade I lors de fracture fermée ou de luxation du pied	S96.7	Lésion traumatique de multiples muscles et tendons au niveau de la cheville et du pied
S91.85	Lésion des tissus mous de stade II lors de fracture fermée ou de luxation du pied	S96.8	Lésion traumatique d'autres muscles et tendons au niveau de la cheville et du pied
S91.86	Lésion des tissus mous de stade III lors de fracture fermée ou de luxation du pied	S96.9	Lésion traumatique d'un muscle et d'un tendon non précisés, au niveau de la cheville et du pied
S91.87	Lésion des tissus mous de stade I lors de fracture ouverte ou de luxation du pied	S97.0	Ecrasement de la cheville
S91.88	Lésion des tissus mous de stade II lors de fracture ouverte ou de luxation du pied	S97.1	Ecrasement d'un (des) orteil(s)
S91.89	Lésion des tissus mous de stade III lors de fracture ouverte ou de luxation du pied	S97.8	Ecrasement d'autres parties de la cheville et du pied
S92.0	Fracture du calcanéum	S98.0	Amputation traumatique du pied au niveau de la cheville
S92.1	Fracture de l'astragale	S98.1	Amputation traumatique d'un orteil
S92.20	Fracture: Un ou plusieurs autres os du tarse sans précision	S98.2	Amputation traumatique de deux orteils ou plus
S92.21	Fracture: Os naviculaire du pied[scaphoïde du tarse]	S98.3	Amputation traumatique d'autres parties du pied
S92.22	Fracture: os cuboïde	S98.4	Amputation traumatique du pied, niveau non précisé
S92.23	Fracture: Os cunéiforme (intermédiaire) (latéral) (médian)	S99.7	Lésions traumatiques multiples de la cheville et du pied
S92.28	Fracture: autres os du tarse	T01.0	Plaies ouvertes de la tête avec plaies ouvertes du cou
S92.3	Fracture d'os du métatarse	T01.1	Plaies ouvertes du thorax avec plaies ouvertes de l'abdomen, des lombes et du bassin
S92.4	Fracture du gros orteil	T01.2	Plaies ouvertes de plusieurs parties de(s) membre(s) supérieur(s)
S92.5	Fracture d'un autre orteil	T01.3	Plaies ouvertes de plusieurs parties de(s) membre(s) inférieur(s)
S92.7	Fractures multiples du pied	T01.6	Plaies ouvertes de plusieurs parties de(s) membre(s) supérieur(s) avec plaies ouvertes de(s) membre(s) inférieur(s)
S92.9	Fracture du pied, sans précision	T01.8	Plaies ouvertes avec d'autres associations de parties du corps
S93.0	Luxation de la cheville	T01.9	Plaies ouvertes multiples, sans précision
S93.10	Luxation d'un (des) orteil(s): Sans autre précision	T02.00	Fractures de la tête avec fractures du cou: fermée
S93.11	Luxation d'un (des) orteil(s): (Articulation) métatarsophalangienne	T02.01	Fractures de la tête avec fractures du cou: ouverte
S93.12	Luxation d'un (des) orteil(s): (Articulation) interphalangienne	T02.10	Fractures du thorax avec fractures des lombes et du bassin: fermée
S93.2	Rupture de ligaments au niveau de la cheville et du pied	T02.11	Fractures du thorax avec fractures des lombes et du bassin: ouverte
S93.30	Luxation de parties autres et non précisées du pied: Partie non précisée	T02.20	Fractures de plusieurs parties d'un membre supérieur: fermée
S93.31	Luxation de parties autres et non précisées du pied: (os) carpe, articulation non précisée	T02.21	Fractures de plusieurs parties d'un membre supérieur: ouverte
S93.32	Luxation de parties autres et non précisées du pied: (Articulation) médiotarsienne	T02.30	Fractures de plusieurs parties d'un membre inférieur: fermée
S93.33	Luxation de parties autres et non précisées du pied: (Articulation) tarsométatarsienne	T02.31	Fractures de plusieurs parties d'un membre inférieur: ouverte
S93.34	Luxation de parties autres et non précisées du pied: Métatarsien (os), articulation non précisée	T02.40	Fractures de plusieurs parties des deux membres supérieurs: fermée
S93.38	Luxation de parties autres et non précisées du pied: Autre	T02.41	Fractures de plusieurs parties des deux membres supérieurs: ouverte
S93.40	Entorse et foulure de la cheville: Partie non précisée	T02.50	Fractures de plusieurs parties des deux membres inférieurs: fermée
S93.41	Entorse et foulure de la cheville: Ligament deltoïde	T02.51	Fractures de plusieurs parties des deux membres inférieurs: ouverte
S93.42	Entorse et foulure de la cheville: Ligament calcanéopéronier	T02.60	Fractures de plusieurs parties de(s) membre(s) supérieur(s) avec membre(s) inférieur(s): fermée
S93.43	Entorse et foulure de la cheville: Ligament tibiopéronier (antérieur) (postérieur), distal	T02.61	Fractures de plusieurs parties de(s) membre(s) supérieur(s) avec membre(s) inférieur(s): ouverte
S93.48	Entorse et foulure de la cheville: Autres parties	T02.70	Fractures du thorax, de la région lombo-sacrée et de(s) membre(s), ou du thorax, du bassin et de(s) membre(s): fermée
S93.5	Entorse et foulure d'un (des) orteil(s)	T02.71	Fractures du thorax, de la région lombo-sacrée et de(s) membre(s), ou du thorax, du bassin et de(s) membre(s): ouverte
S93.6	Entorse et foulure de parties autres et non précisées du pied	T02.80	Fractures avec d'autres associations de parties du corps: fermée
S94.0	Lésion traumatique du nerf plantaire externe	T02.81	Fractures avec d'autres associations de parties du corps: ouverte
S94.1	Lésion traumatique du nerf plantaire interne	T02.90	Fractures multiples, sans précision: fermée
S94.2	Lésion traumatique du nerf tibial antérieur au niveau de la cheville et du pied	T02.91	Fractures multiples, sans précision: ouverte
S94.3	Lésion traumatique d'un nerf cutané sensitif au niveau de la cheville et du pied	T03.0	Luxations, entorses et foulures de la tête avec luxations, entorses et foulures du cou
S94.7	Lésion traumatique de multiples nerfs au niveau de la cheville et du pied		
S94.8	Lésion traumatique d'autres nerfs au niveau de la cheville et du pied		
S94.9	Lésion traumatique d'un nerf non précisé, au niveau de la cheville et du pied		
S95.0	Lésion traumatique de l'artère dorsale du pied		
S95.1	Lésion traumatique de l'artère plantaire du pied		
S95.2	Lésion traumatique de la veine dorsale du pied		

T03.1	Luxations, entorses et foulures du thorax et de la région lombo-sacrée ou du thorax et du bassin	T11.5	Lésion traumatique d'un muscle et d'un tendon non précisés du membre supérieur, niveau non précisé
T03.2	Luxations, entorses et foulures de plusieurs parties de(s) membre(s) supérieur(s)	T11.6	Amputation traumatique du membre supérieur, niveau non précisé
T03.3	Luxations, entorses et foulures de plusieurs parties de(s) membre(s) inférieur(s)	T12.0	Fracture d'un membre inférieur, niveau non précisé: fermée
T03.4	Luxations, entorses et foulures de plusieurs parties de(s) membre(s) supérieur(s) avec membre(s) inférieur(s)	T12.1	Fracture d'un membre inférieur, niveau non précisé: ouverte
T03.8	Luxations, entorses et foulures avec d'autres associations de parties du corps	T13.1	Plaie ouverte du membre inférieur, niveau non précisé
T03.9	Luxations, entorses et foulures multiples, sans précision	T13.2	Luxation, entorse et foulure d'une articulation et d'un ligament non précisés du membre inférieur, niveau non précisé
T04.0	Ecrasement de la tête avec écrasement du cou	T13.3	Lésion traumatique d'un nerf non précisé du membre inférieur, niveau non précisé
T04.1	Écrasement du thorax et de l'abdomen, du thorax et de la région lombo-sacrée ou du thorax et du bassin	T13.4	Lésion traumatique d'un vaisseau sanguin non précisé du membre inférieur, niveau non précisé
T04.2	Ecrasement de plusieurs parties de(s) membre(s) supérieur(s)	T13.5	Lésion traumatique d'un muscle et d'un tendon non précisés du membre inférieur, niveau non précisé
T04.3	Ecrasement de plusieurs parties de(s) membre(s) inférieur(s)	T13.6	Amputation traumatique du membre inférieur, niveau non précisé
T04.4	Ecrasement de plusieurs parties de(s) membre(s) supérieur(s) avec membre(s) inférieur(s)	T14.1	Plaie ouverte d'une partie du corps non précisée
T04.7	Écrasement du thorax, de l'abdomen et de(s) membre(s) ou du thorax, de la région lombo-sacrée et de(s) membres, ou du thorax, du bassin et de(s) membre(s)	T14.20	Fracture d'une partie du corps non précisée: fermée
T04.8	Ecrasement d'autres associations de parties du corps	T14.21	Fracture d'une partie du corps non précisée: ouverte
T04.9	Ecrasements multiples, sans précision	T14.3	Luxation, entorse et foulure d'une partie du corps non précisée
T05.0	Amputation traumatique des deux mains	T14.4	Lésion traumatique de nerf(s) d'une partie du corps non précisée
T05.1	Amputation traumatique d'une main et de l'autre membre supérieur [tout niveau, sauf la main]	T14.5	Lésion traumatique de vaisseau(x) sanguin(s) d'une partie du corps non précisée
T05.2	Amputation traumatique des deux membres supérieurs [tout niveau]	T14.6	Lésion traumatique de muscles et de tendons d'une partie du corps non précisée
T05.3	Amputation traumatique des deux pieds	T14.7	Ecrasement et amputation traumatique d'une partie du corps non précisée
T05.4	Amputation traumatique d'un pied et de l'autre membre inférieur [tout niveau, sauf le pied]	T74.0	Délaissement et abandon
T05.5	Amputation traumatique des deux membres inférieurs [tout niveau]	T74.1	Sérvices physiques
T05.6	Amputation traumatique de membres supérieurs et inférieurs, toute association [tout niveau]	T74.2	Sérvices sexuels
T05.8	Amputation traumatique avec d'autres associations de parties du corps	T74.3	Sérvices psychologiques
T05.9	Amputations traumatiques multiples, sans précision	T74.8	Autres syndromes dus à de mauvais traitements
T06.0	Lésions traumatiques du cerveau et des nerfs crâniens avec lésions traumatiques des nerfs et de la moelle épinière au niveau du cou	T74.9	Syndrome dû à de mauvais traitements, sans précision
T06.1	Lésions traumatiques des nerfs et de la moelle épinière de plusieurs autres parties du corps	T79.0	Embolie gazeuse (traumatique)
T06.2	Lésions traumatiques des nerfs de plusieurs parties du corps	T79.1	Embolie graisseuse (traumatique)
T06.3	Lésions traumatiques de vaisseaux sanguins de plusieurs parties du corps	T79.2	Hémorragie traumatique secondaire et récidivante
T06.4	Lésions traumatiques de muscles et de tendons de plusieurs parties du corps	T79.3	Infection post-traumatique d'une plaie, non classée ailleurs
T06.5	Lésions traumatiques des organes intrathoraciques et intra-abdominaux ou des organes intrathoraciques et pelviens	T79.4	Choc traumatique
T06.8	Autres lésions traumatiques précisées de plusieurs parties du corps	T79.5	Anurie traumatique
T08.0	Fracture du rachis, niveau non précisé: fermée	T79.60	Ischémie traumatique des muscles du membre supérieur
T08.1	Fracture du rachis, niveau non précisé: ouverte	T79.61	Ischémie traumatique des muscles de la cuisse et de la hanche
T09.1	Plaie ouverte du tronc, niveau non précisé	T79.62	Ischémie traumatique des muscles de la jambe
T09.2	Luxation, entorse et foulure d'articulation et de ligament non précisés du tronc	T79.63	Ischémie traumatique des muscles du pied
T09.3	Lésion traumatique de la moelle épinière, niveau non précisé	T79.68	Ischémie traumatique des muscles d'autre localisation
T09.4	Lésion traumatique d'un nerf, de la racine nerveuse et du plexus rachidien du tronc, non précisés	T79.69	Ischémie traumatique des muscles de localisation non précisée
T09.5	Lésion traumatique de muscle et de tendon non précisés du tronc	T79.7	Emphysème sous-cutané d'origine traumatique
T09.6	Amputation traumatique du tronc, niveau non précisé	T79.8	Autres complications précoces d'un traumatisme
T10.0	Fracture du membre supérieur, niveau non précisé: fermée	T79.9	Complication précoce d'un traumatisme, sans précision
T10.1	Fracture du membre supérieur, niveau non précisé: ouverte	T89.00	Complications d'une plaie ouverte: Sans précision
T11.1	Plaie ouverte du membre supérieur, niveau non précisé	T89.01	Complications d'une plaie ouverte: Corps étranger (avec ou sans infection)
T11.2	Luxation, entorse et foulure d'une articulation et d'un ligament non précisés du membre supérieur, niveau non précisé	T89.02	Complications d'une plaie ouverte: Infection
T11.3	Lésion traumatique d'un nerf non précisé du membre supérieur, niveau non précisé	T89.03	Complications d'une plaie ouverte: Autres
T11.4	Lésion traumatique d'un vaisseau sanguin non précisé du membre supérieur, niveau non précisé	T90.4	Séquelles de lésion traumatique de l'œil et de l'orbite
		T90.8	Séquelles d'autres lésions traumatiques précisées de la tête
		T90.9	Séquelles de lésion traumatique de la tête, sans précision
		T91.4	Séquelles de lésion traumatique d'organes intrathoraciques
		T91.8	Séquelles d'autres lésions traumatiques précisées du cou et du tronc
		T91.9	Séquelles de lésion traumatique du cou et du tronc, sans précision
		T92.9	Séquelles de lésion traumatique du membre supérieur, sans précision
		T93.9	Séquelles de lésion traumatique du membre inférieur, sans précision
		T94.1	Séquelles de lésions traumatiques, non précisées selon la partie du corps
		T96	Séquelles d'intoxications par médicaments et substances biologiques

T97	Séquelles d'effets toxiques de substances d'origine essentiellement non médicinale	T98.2	Séquelles de certaines complications précoces d'un traumatisme
T98.0	Séquelles d'effets dus à un corps étranger ayant pénétré dans un orifice naturel	T98.3	Séquelles de complications de soins chirurgicaux et médicaux, non classées ailleurs
T98.1	Séquelles d'effets de causes externes, autres et sans précision		

diagnostic W61-2

S02.1	Fracture de la base du crâne	S35.4	Lésion traumatique des vaisseaux sanguins du rein
S06.6	Hémorragie sous-arachnoïdienne traumatique	S36.03	Déchirure de la rate, avec atteinte du parenchyme
S12.0	Fracture de la première vertèbre cervicale	S36.04	Rupture massive du parenchyme de la rate
S12.1	Fracture de la deuxième vertèbre cervicale	S37.02	Déchirure de rein
S22.1	Fractures multiples du rachis dorsal	S37.03	Rupture totale du parenchyme rénal
S22.5	Volet costal		

procédure W61-3

99.b7.14†↔	Traitement complexe de médecine intensive, 361 à 552 points de dépense	99.b7.23†↔	Traitement complexe de médecine intensive chez l'enfant (procédure de base), 589 à 784 points de dépense
99.b7.15†↔	Traitement complexe de médecine intensive, 553 à 828 points de dépense	99.b7.24†↔	Traitement complexe de médecine intensive chez l'enfant (procédure de base), 785 à 980 points de dépense
99.b7.16†↔	Traitement complexe de médecine intensive, 829 à 1104 points de dépense	99.b7.25†↔	Traitement complexe de médecine intensive chez l'enfant (procédure de base), 981 à 1176 points de dépense
99.b7.17†↔	Traitement complexe de médecine intensive, 1105 à 1380 points de dépense	99.b7.26†↔	Traitement complexe de médecine intensive chez l'enfant (procédure de base), 1177 à 1470 points de dépense
99.b7.18†↔	Traitement complexe de médecine intensive, 1381 à 1656 points de dépense	99.b7.27†↔	Traitement complexe de médecine intensive chez l'enfant (procédure de base), 1471 à 1764 points de dépense
99.b7.1a†↔	Traitement complexe de médecine intensive, 1657 à 1932 points de dépense	99.b7.28†↔	Traitement complexe de médecine intensive chez l'enfant (procédure de base), 1765 à 2058 points de dépense
99.b7.1b†↔	Traitement complexe de médecine intensive, 1933 à 2208 points de dépense	99.b7.2a†↔	Traitement complexe de médecine intensive chez l'enfant (procédure de base), 2059 à 2352 points de dépense
99.b7.1c†↔	Traitement complexe de médecine intensive, 2209 à 2484 points de dépense	99.b7.2b†↔	Traitement complexe de médecine intensive chez l'enfant (procédure de base), 2353 à 2646 points de dépense
99.b7.1d†↔	Traitement complexe de médecine intensive, 2485 à 2760 points de dépense	99.b7.2c†↔	Traitement complexe de médecine intensive chez l'enfant (procédure de base), 2647 à 2940 points de dépense
99.b7.1e†↔	Traitement complexe de médecine intensive, 2761 à 3220 points de dépense	99.b7.2d†↔	Traitement complexe de médecine intensive chez l'enfant (procédure de base), 2941 à 3430 points de dépense
99.b7.1f†↔	Traitement complexe de médecine intensive, 3221 à 3680 points de dépense	99.b7.2e†↔	Traitement complexe de médecine intensive chez l'enfant (procédure de base), 3431 à 3920 points de dépense
99.b7.1g†↔	Traitement complexe de médecine intensive, 3681 à 4600 points de dépense	99.b7.2f†↔	Traitement complexe de médecine intensive chez l'enfant (procédure de base), 3921 à 4410 points de dépense
99.b7.1h†↔	Traitement complexe de médecine intensive, 4601 à 5520 points de dépense	99.b7.2g†↔	Traitement complexe de médecine intensive chez l'enfant (procédure de base), 4411 à 4900 points de dépense
99.b7.1i†↔	Traitement complexe de médecine intensive, 5521 à 7360 points de dépense	99.b7.2h†↔	Traitement complexe de médecine intensive chez l'enfant (procédure de base), 4901 à 5880 points de dépense
99.b7.1j†↔	Traitement complexe de médecine intensive, 7361 à 9200 points de dépense	99.b7.2i†↔	Traitement complexe de médecine intensive chez l'enfant (procédure de base), 5881 à 6860 points de dépense
99.b7.1k†↔	Traitement complexe de médecine intensive, 9201 à 11040 points de dépense	99.b7.2j†↔	Traitement complexe de médecine intensive chez l'enfant (procédure de base), 6861 à 7840 points de dépense
99.b7.1l†↔	Traitement complexe de médecine intensive, 11041 à 13800 points de dépense	99.b7.2k†↔	Traitement complexe de médecine intensive chez l'enfant (procédure de base), 7841 à 9800 points de dépense
99.b7.1m†↔	Traitement complexe de médecine intensive, 13801 à 16560 points de dépense	99.b7.2l†↔	Traitement complexe de médecine intensive chez l'enfant (procédure de base), 9801 à 11760 points de dépense
99.b7.1n†↔	Traitement complexe de médecine intensive, 16561 à 19320 points de dépense	99.b7.2m†↔	Traitement complexe de médecine intensive chez l'enfant (procédure de base), 11761 à 13720 points de dépense
99.b7.1o†↔	Traitement complexe de médecine intensive, 19321 points de dépense et plus	99.b7.2n†↔	Traitement complexe de médecine intensive chez l'enfant (procédure de base), 13721 à 16660 points de dépense
99.b7.21†↔	Traitement complexe de médecine intensive chez l'enfant (procédure de base), 197 à 392 points de dépense	99.b7.2o†↔	Traitement complexe de médecine intensive chez l'enfant (procédure de base), 16661 à 19600 points de dépense
99.b7.22†↔	Traitement complexe de médecine intensive chez l'enfant (procédure de base), 393 à 588 points de dépense	99.b7.2p†↔	Traitement complexe de médecine intensive chez l'enfant (procédure de base), 19601 points de dépense et plus

procédure W61-4

93.89.95†↔	Réadaptation gériatrique aiguë, d'au moins 14 à 20 jours de traitement	93.89.96†↔	Réadaptation gériatrique aiguë, 21 jours et plus de traitement
------------	--	------------	--

ADRGs 901, 902**Procédure OR sans rapport**

Procédure OR sans rapport

DRGs 901A, 901B, 901C, 901D, 902Z

MDC 21B

Blessures, empoisonnements
et effets toxiques dus aux
drogues et médicaments

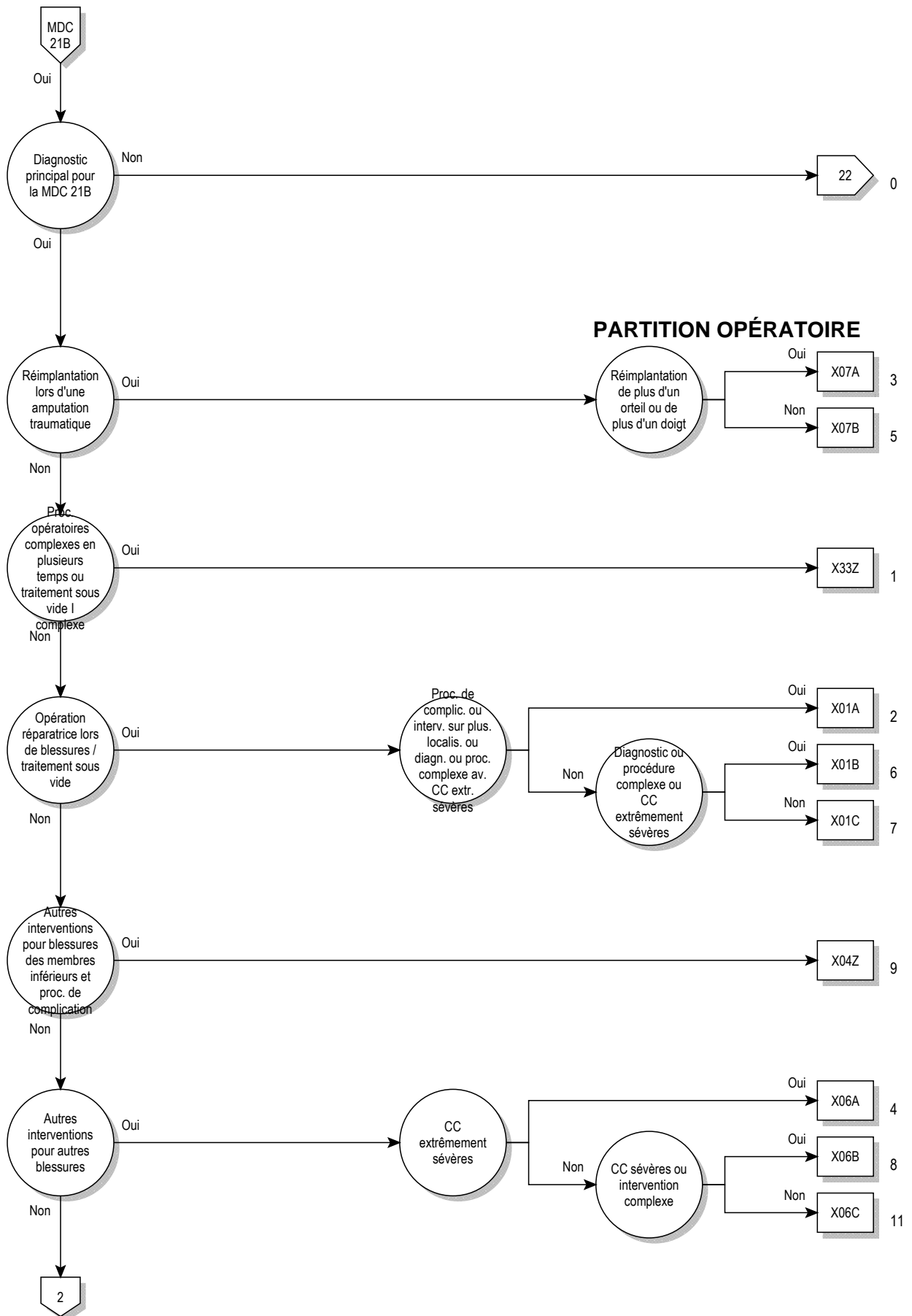

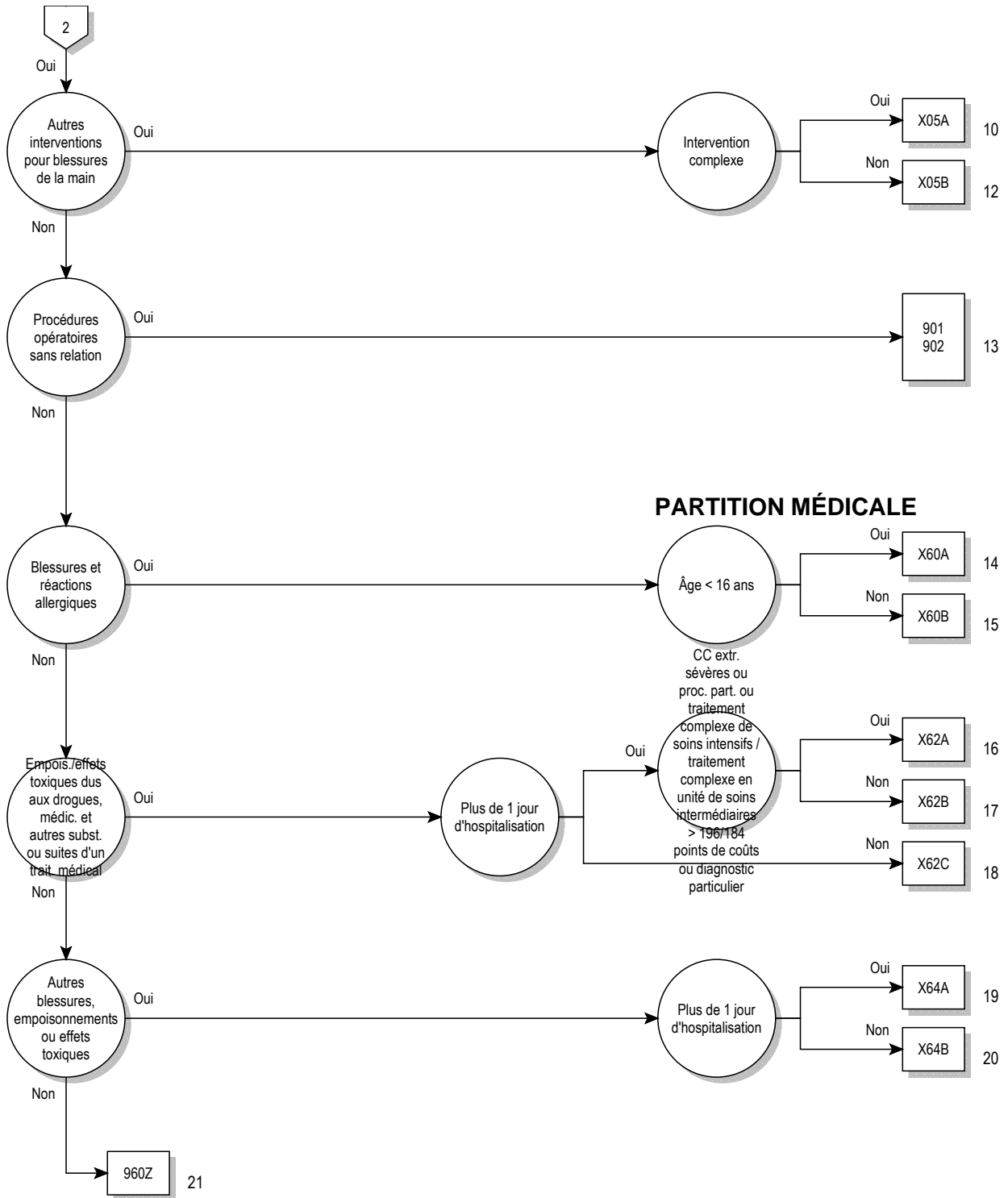

21B

PARTITION MÉDICALE

logique décisionnelle MDC 21B

Diagnostic principal dans le tableau MDC21B-0

diagnostic principal pour MDC 21B (MDC21B-0)

M10.10	Goutte saturnine: Sièges multiples	S10.81	Lésion traumatique superficielle d'autres parties du cou:
M10.11	Goutte saturnine: Région scapulaire		Abrasion
M10.12	Goutte saturnine: Bras humérus articulation du coude	S10.85	Lésion traumatique superficielle d'autres parties du cou:
M10.13	Goutte saturnine: Avant-bras cubitus articulation du poignet		Contusion
M10.14	Goutte saturnine: Main carpe	S10.88	Lésion traumatique superficielle d'autres parties du cou: Autre
M10.15	Goutte saturnine: Région pelvienne	S10.90	Lésion traumatique superficielle du cou, partie non précisée:
M10.16	Goutte saturnine: Jambe		Type de lésion non précisée
M10.17	Goutte saturnine: Cheville et métatarse	S10.91	Lésion traumatique superficielle du cou, partie non précisée:
M10.18	Goutte saturnine: Autres		Abrasion
M10.19	Goutte saturnine: Localisations non précisées	S10.95	Lésion traumatique superficielle du cou, partie non précisée:
N98.1	Hyperstimulation des ovaires		Contusion
N98.2	Complications de tentative d'implantation d'un œuf fécondé après fécondation in vitro	S10.98	Lésion traumatique superficielle du cou, partie non précisée:
N98.3	Complications de tentative d'implantation d'un embryon en cas de transfert d'embryon		Autre
N98.8	Autres complications de la fécondation artificielle	S11.7	Plaies ouvertes multiples du cou
N98.9	Complication de la fécondation artificielle, sans précision	S11.80	Plaie ouverte non précisée d'une autre partie du cou
S00.00	Lésion traumatique superficielle du cuir chevelu: Type de lésion non précisée	S11.84	Lésion des tissus mous de stade I lors de fracture fermée ou de luxation du cou
S00.01	Lésion traumatique superficielle du cuir chevelu: Abrasion	S11.85	Lésion des tissus mous de stade II lors de fracture fermée ou de luxation du cou
S00.05	Lésion traumatique superficielle du cuir chevelu: Contusion	S11.86	Lésion des tissus mous de stade III lors de fracture fermée ou de luxation du cou
S00.08	Lésion traumatique superficielle du cuir chevelu: Autre	S11.87	Lésion des tissus mous de stade I lors de fracture ouverte ou de luxation du cou
S01.0	Plaie ouverte du cuir chevelu	S11.88	Lésion des tissus mous de stade II lors de fracture ouverte ou de luxation du cou
S01.41	Plaie ouverte de la joue et de la région temporo-maxillaire: Joue	S11.89	Lésion des tissus mous de stade III lors de fracture ouverte ou de luxation du cou
S01.49	Plaie ouverte de la joue et de la région temporo-maxillaire: Autres parties et parties multiples de la joue et de la région temporomandibulaire	S11.9	Plaie ouverte du cou, partie non précisée
S01.7	Plaies ouvertes multiples de la tête	S15.00	Lésion traumatique de la carotide: carotide, partie non précisée
S01.80	Plaie ouverte non précisée d'autres parties de la tête	S15.01	Lésion traumatique de la carotide: A. carotide commune
S01.83	Plaie ouverte (toute partie de la tête) associée à une lésion intracrânienne	S15.02	Lésion traumatique de la carotide: A. carotide externe
S01.84	Lésion des tissus mous de stade I lors de fracture fermée ou de luxation de la tête	S15.03	Lésion traumatique de la carotide: A. carotide interne
S01.85	Lésion des tissus mous de stade II lors de fracture fermée ou de luxation de la tête	S15.1	Lésion traumatique de l'artère vertébrale
S01.86	Lésion des tissus mous de stade III lors de fracture fermée ou de luxation de la tête	S15.2	Lésion traumatique de la veine jugulaire externe
S01.87	Lésion des tissus mous de stade I lors de fracture ouverte ou de luxation de la tête	S15.3	Lésion traumatique de la veine jugulaire interne
S01.88	Lésion des tissus mous de stade II lors de fracture ouverte ou de luxation de la tête	S15.7	Lésion traumatique de multiples vaisseaux sanguins au niveau du cou
S01.89	Lésion des tissus mous de stade III lors de fracture ouverte ou de luxation de la tête	S15.8	Lésion traumatique d'autres vaisseaux sanguins au niveau du cou
S01.9	Plaie ouverte de la tête, partie non précisée	S15.9	Lésion traumatique de vaisseaux sanguins non précisés au niveau du cou
S07.0	Ecrasement de la face	S17.0	Ecrasement du larynx et de la trachée
S07.1	Ecrasement du crâne	S17.8	Ecrasement d'autres parties du cou
S07.8	Ecrasement d'autres parties de la tête	S17.9	Ecrasement du cou, partie non précisée
S07.9	Ecrasement de la tête, partie non précisée	S18	Amputation traumatique au niveau du cou
S08.0	Arrachement du cuir chevelu	S19.7	Lésions traumatiques multiples du cou
S08.8	Amputation traumatique d'autres parties de la tête	S19.8	Autres lésions traumatiques précisées du cou
S08.9	Amputation traumatique d'une partie de la tête non précisée	S19.9	Lésion traumatique du cou, sans précision
S09.0	Lésion traumatique des vaisseaux sanguins de la tête, non classée ailleurs	S20.0	Contusion du sein
S09.7	Lésions traumatiques multiples de la tête	S20.10	Lésions traumatiques superficielles du sein, autres et non précisées: Type de lésion non précisée
S09.8	Autres lésions traumatiques précisées de la tête	S20.11	Lésions traumatiques superficielles du sein, autres et non précisées: Abrasion
S09.9	Lésion traumatique de la tête, sans précision	S20.18	Lésions traumatiques superficielles du sein, autres et non précisées: Autre
S10.0	Contusion de la gorge	S20.2	Contusion du thorax
S10.10	Lésions traumatiques superficielles de la gorge, autres et sans précision: Type de lésion non précisée	S20.30	Autres lésions traumatiques superficielles de la paroi thoracique antérieure: Type de lésion non précisée
S10.11	Lésions traumatiques superficielles de la gorge, autres et sans précision: Abrasion	S20.31	Autres lésions traumatiques superficielles de la paroi thoracique antérieure: Abrasion
S10.18	Lésions traumatiques superficielles de la gorge, autres et sans précision: Autre	S20.38	Autres lésions traumatiques superficielles de la paroi thoracique antérieure: Autre
S10.80	Lésion traumatique superficielle d'autres parties du cou: Type de lésion non précisée	S20.40	Autres lésions traumatiques superficielles de la paroi thoracique postérieure: Type de lésion non précisée
		S20.41	Autres lésions traumatiques superficielles de la paroi thoracique postérieure: Abrasion

S20.48	Autres lésions traumatiques superficielles de la paroi thoracique postérieure: Autre	S31.83	Plaie ouverte (toute partie de l'abdomen, de la région lombosacrée et du bassin) associée à une lésion intraabdominale
S20.7	Lésions traumatiques superficielles multiples du thorax	S31.84	Lésion des tissus mous de stade I lors de fracture ou de luxation fermée de la colonne lombaire et du bassin
S20.80	Lésion traumatique superficielle de parties autres et non précisées du thorax: Type de lésion non précisée	S31.85	Lésion des tissus mous de stade II lors de fracture ou de luxation fermée de la colonne lombaire et du bassin
S20.81	Lésion traumatique superficielle de parties autres et non précisées du thorax: Abrasion	S31.86	Lésion des tissus mous de stade III lors de fracture ou de luxation fermée de la colonne lombaire et du bassin
S20.88	Lésion traumatique superficielle de parties autres et non précisées du thorax: Autre	S31.87	Lésion des tissus mous de stade I lors de fracture ou de luxation ouverte de la colonne lombaire et du bassin
S21.0	Plaie ouverte du sein	S31.88	Lésion des tissus mous de stade II lors de fracture ou de luxation ouverte de la colonne lombaire et du bassin
S21.1	Plaie ouverte de la paroi thoracique antérieure	S31.89	Lésion des tissus mous de stade III lors de fracture ou de luxation ouverte de la colonne lombaire et du bassin
S21.2	Plaie ouverte de la paroi thoracique postérieure	S35.0	Lésion traumatique de l'aorte abdominale
S21.7	Plaies ouvertes multiples de la paroi thoracique	S35.1	Lésion traumatique de la veine cave inférieure
S21.80	Plaie ouverte non précisée d'une autre partie du thorax	S35.2	Lésion traumatique de l'artère cœliaque ou mésentérique
S21.83	Plaie ouverte (n'importe quelle partie du thorax) communiquant avec une lésion intrathoracique	S35.3	Lésion traumatique de la veine porte ou splénique
S21.84	Lésion des tissus mous de stade I lors de fracture fermée ou de luxation du thorax	S35.4	Lésion traumatique des vaisseaux sanguins du rein
S21.85	Lésion des tissus mous de stade II lors de fracture fermée ou de luxation du thorax	S35.5	Lésion traumatique des vaisseaux sanguins iliaques
S21.86	Lésion des tissus mous de stade III lors de fracture fermée ou de luxation du thorax	S35.7	Lésion traumatique de multiples vaisseaux sanguins au niveau de l'abdomen, des lombes et du bassin
S21.87	Lésion des tissus mous de stade I lors de fracture ouverte ou de luxation du thorax	S35.8	Lésion traumatique d'autres vaisseaux sanguins au niveau de l'abdomen, des lombes et du bassin
S21.88	Lésion des tissus mous de stade II lors de fracture ouverte ou de luxation du thorax	S35.9	Lésion traumatique de vaisseaux sanguins non précisés, au niveau de l'abdomen, des lombes et du bassin
S21.89	Lésion des tissus mous de stade III lors de fracture ouverte ou de luxation du thorax	S36.88	Lésion traumatique: Autres organes intra-abdominaux
S21.9	Plaie ouverte du thorax, partie non précisée	S38.1	Ecrasement de parties autres et non précisées de l'abdomen, des lombes et du bassin
S25.0	Lésion traumatique de l'aorte thoracique	S38.3	Amputation traumatique de parties autres et non précisées de l'abdomen, des lombes et du bassin
S25.1	Lésion traumatique de l'artère innominée ou sous-clavière	S39.7	Autres lésions traumatiques multiples de l'abdomen, des lombes et du bassin
S25.2	Lésion traumatique de la veine cave supérieure	S39.80	Fracture du pénis
S25.3	Lésion traumatique de la veine innominée ou sous-clavière	S39.88	Autres lésions précisées de l'abdomen, de la région lombosacrée et du bassin
S25.4	Lésion traumatique de vaisseaux sanguins du poumon	S39.9	Lésion traumatique de l'abdomen, des lombes et du bassin, sans précision
S25.5	Lésion traumatique de vaisseaux sanguins intercostaux	S40.0	Contusion de l'épaule et du bras
S25.7	Lésions traumatiques de multiples vaisseaux sanguins du thorax	S40.7	Lésions traumatiques superficielles multiples de l'épaule et du bras
S25.8	Lésion traumatique d'autres vaisseaux sanguins du thorax	S40.81	Autres lésions traumatiques superficielles de l'épaule et du bras: Abrasion/érafure
S25.9	Lésion traumatique d'un vaisseau sanguin non précisé du thorax	S40.88	Autres lésions traumatiques superficielles de l'épaule et du bras: Autre
S27.7	Lésions traumatiques multiples des organes intrathoraciques	S40.9	Lésion traumatique superficielle de l'épaule et du bras, sans précision
S27.9	Lésion traumatique d'un organe intrathoracique non précisé	S41.0	Plaie ouverte de l'épaule
S28.0	Ecrasement du thorax	S41.1	Plaie ouverte du bras
S28.1	Amputation traumatique d'une partie du thorax	S41.7	Plaies ouvertes multiples de l'épaule et du bras
S29.7	Lésions traumatiques multiples du thorax	S41.80	Plaie ouverte non précisée de parties autres et non précisées de la ceinture scapulaire
S29.8	Autres lésions traumatiques précisées du thorax	S41.84	Lésion des tissus mous de stade I lors de fracture fermée ou de luxation du bras
S29.9	Lésion traumatique du thorax, sans précision	S41.85	Lésion des tissus mous de stade II lors de fracture fermée ou de luxation du bras
S30.0	Contusion des lombes et du bassin	S41.86	Lésion des tissus mous de stade III lors de fracture fermée ou de luxation du bras
S30.1	Contusion de la paroi abdominale	S41.87	Lésion des tissus mous de stade I lors de fracture ouverte ou de luxation du bras
S30.2	Contusion des organes génitaux externes	S41.88	Lésion des tissus mous de stade II lors de fracture ouverte ou de luxation du bras
S30.7	Lésions traumatiques superficielles multiples de l'abdomen, des lombes et du bassin	S41.89	Lésion des tissus mous de stade III lors de fracture ouverte ou de luxation du bras
S30.80	Autres lésions traumatiques superficielles de l'abdomen, des lombes et du bassin: Type de lésion non précisée	S45.0	Lésion traumatique de l'artère axillaire
S30.81	Autres lésions traumatiques superficielles de l'abdomen, des lombes et du bassin: Abrasion	S45.1	Lésion traumatique de l'artère brachiale
S30.85	Autres lésions traumatiques superficielles de l'abdomen, des lombes et du bassin: Contusion	S45.2	Lésion traumatique de la veine axillaire et brachiale
S30.88	Autres lésions traumatiques superficielles de l'abdomen, des lombes et du bassin: Autre	S45.3	Lésion traumatique d'une veine superficielle au niveau de l'épaule et du bras
S30.90	Lésion traumatique superficielle de l'abdomen, des lombes et du bassin, partie non précisée: Type de lésion non précisée	S45.7	Lésion traumatique de multiples vaisseaux sanguins au niveau de l'épaule et du bras
S30.91	Lésion traumatique superficielle de l'abdomen, des lombes et du bassin, partie non précisée: Abrasion		
S30.95	Lésion traumatique superficielle de l'abdomen, des lombes et du bassin, partie non précisée: Contusion		
S30.98	Lésion traumatique superficielle de l'abdomen, des lombes et du bassin, partie non précisée: Autre		
S31.0	Plaie ouverte des lombes et du bassin		
S31.1	Plaie ouverte de la paroi abdominale		
S31.7	Plaies ouvertes multiples de l'abdomen, des lombes et du bassin		
S31.80	Plaie ouverte d'autres parties non précisées de l'abdomen		

S45.8	Lésion traumatique d'autres vaisseaux sanguins au niveau de l'épaule et du bras	S61.85	Lésion des tissus mous de stade II lors de fracture fermée ou de luxation du poignet et de la main
S45.9	Lésion traumatique d'un vaisseau sanguin non précisé, au niveau de l'épaule et du bras	S61.86	Lésion des tissus mous de stade III lors de fracture fermée ou de luxation du poignet et de la main
S47	Ecrasement de l'épaule et du bras	S61.87	Lésion des tissus mous de stade I lors de fracture ouverte ou de luxation du poignet et de la main
S48.0	Amputation traumatique de l'articulation de l'épaule		
S48.1	Amputation traumatique entre l'épaule et le coude	S61.88	Lésion des tissus mous de stade II lors de fracture ouverte ou de luxation du poignet et de la main
S48.9	Amputation traumatique de l'épaule et du bras, niveau non précisé	S61.89	Lésion des tissus mous de stade III lors de fracture ouverte ou de luxation du poignet et de la main
S49.7	Lésions traumatiques multiples de l'épaule et du bras		
S49.8	Autres lésions traumatiques précisées de l'épaule et du bras	S61.9	Plaie ouverte du poignet et de la main, partie non précisée
S49.9	Lésion traumatique de l'épaule et du bras, sans précision	S65.0	Lésion traumatique de l'artère cubitale au niveau du poignet et de la main
S50.0	Contusion du coude		
S50.1	Contusion de parties autres et non précisées de l'avant-bras	S65.1	Lésion traumatique de l'artère radiale au niveau du poignet et de la main
S50.7	Lésions traumatiques superficielles multiples de l'avant-bras		
S50.81	Autres lésions traumatiques superficielles de l'avant-bras: Abrasion	S65.2	Lésion traumatique de l'arc palmaire superficiel
		S65.3	Lésion traumatique de l'arc palmaire profond
S50.88	Autres lésions traumatiques superficielles de l'avant-bras: Autre	S65.4	Lésion traumatique de vaisseau(x) sanguin(s) du pouce
S50.9	Lésion traumatique superficielle de l'avant-bras, sans précision	S65.5	Lésion traumatique de vaisseau(x) sanguin(s) d'un autre doigt
S51.0	Plaie ouverte du coude	S65.7	Lésion traumatique de multiples vaisseaux sanguins au niveau du poignet et de la main
S51.7	Plaies ouvertes multiples de l'avant-bras		
S51.80	Plaie ouverte non précisée d'autres parties de l'avant-bras	S65.8	Lésion traumatique d'autres vaisseaux sanguins au niveau du poignet et de la main
S51.84	Lésion des tissus mous de stade I lors de fracture fermée ou de luxation de l'avant-bras	S65.9	Lésion traumatique d'un vaisseau sanguin non précisé, au niveau du poignet et de la main
S51.85	Lésion des tissus mous de stade II lors de fracture fermée ou de luxation de l'avant-bras	S67.0	Ecrasement du pouce et d'autre(s) doigt(s)
S51.86	Lésion des tissus mous de stade III lors de fracture fermée ou de luxation de l'avant-bras	S67.8	Ecrasement de parties autres et non précisées du poignet et de la main
S51.87	Lésion des tissus mous de stade I lors de fracture ouverte ou de luxation de l'avant-bras	S68.0	Amputation traumatique du pouce (complète) (partielle)
S51.88	Lésion des tissus mous de stade II lors de fracture ouverte ou de luxation de l'avant-bras	S68.1	Amputation traumatique d'un autre doigt (complète) (partielle)
S51.89	Lésion des tissus mous de stade III lors de fracture ouverte ou de luxation de l'avant-bras	S68.2	Amputation traumatique de deux doigts ou plus (complète) (partielle)
S51.9	Plaie ouverte de l'avant-bras, partie non précisée	S68.3	Amputation traumatique associée de (parties de) doigt(s) et d'autres parties du poignet et de la main
S55.0	Lésion traumatique de l'artère cubitale au niveau de l'avant-bras	S68.4	Amputation traumatique de la main au niveau du poignet
S55.1	Lésion traumatique de l'artère radiale au niveau de l'avant-bras	S68.8	Amputation traumatique d'autres parties du poignet et de la main
S55.2	Lésion traumatique d'une veine au niveau de l'avant-bras		
S55.7	Lésion traumatique de multiples vaisseaux sanguins au niveau de l'avant-bras	S68.9	Amputation traumatique du poignet et de la main, niveau non précisé
S55.8	Lésion traumatique d'autres vaisseaux sanguins au niveau de l'avant-bras	S69.7	Lésions traumatiques multiples du poignet et de la main
S55.9	Lésion traumatique d'un vaisseau sanguin non précisé, au niveau de l'avant-bras	S69.8	Autres lésions traumatiques précisées du poignet et de la main
S57.0	Ecrasement du coude	S69.9	Lésion traumatique du poignet et de la main, sans précision
S57.8	Ecrasement d'autres parties de l'avant-bras	S70.0	Contusion de la hanche
S57.9	Ecrasement de l'avant-bras, partie non précisée	S70.1	Contusion de la cuisse
S58.0	Amputation traumatique à dans l'articulation du coude	S70.7	Lésions traumatiques superficielles multiples de la hanche et de la cuisse
S58.1	Amputation traumatique entre le coude et le poignet		
S58.9	Amputation traumatique de l'avant-bras, niveau non précisé	S70.81	Autres lésions traumatiques superficielles de la hanche et de la cuisse: Abrasion
S59.7	Lésions traumatiques multiples de l'avant-bras	S70.88	Autres lésions traumatiques superficielles de la hanche et de la cuisse: Autre
S59.8	Autres lésions traumatiques précisées de l'avant-bras		
S59.9	Lésion traumatique de l'avant-bras, sans précision	S71.0	Plaie ouverte de la hanche
S60.0	Contusion de(s) doigt(s) sans lésion de l'ongle	S71.1	Plaie ouverte de la cuisse
S60.1	Contusion de(s) doigt(s) avec lésion de l'ongle	S71.7	Plaies ouvertes multiples de la hanche et de la cuisse
S60.2	Contusion d'autres parties du poignet et de la main	S71.80	Plaie ouverte non précisée d'autres parties de la ceinture du bassin
S60.7	Lésions traumatiques superficielles multiples du poignet et de la main	S71.84	Lésion des tissus mous de stade I lors de fracture fermée ou de luxation de la hanche et du fémur
S60.81	Autres lésions traumatiques superficielles du poignet et de la main: Abrasion	S71.85	Lésion des tissus mous de stade II lors de fracture fermée ou de luxation de la hanche et du fémur
S60.88	Autres lésions traumatiques superficielles du poignet et de la main: Autre	S71.86	Lésion des tissus mous de stade III lors de fracture fermée ou de luxation de la hanche et du fémur
S60.9	Lésion traumatique superficielle du poignet et de la main, sans précision	S71.87	Lésion des tissus mous de stade I lors de fracture ouverte ou de luxation de la hanche et du fémur
S61.0	Plaie ouverte de(s) doigt(s) sans lésion de l'ongle	S71.88	Lésion des tissus mous de stade II lors de fracture ouverte ou de luxation de la hanche et du fémur
S61.1	Plaie ouverte de(s) doigt(s) avec lésion de l'ongle	S71.89	Lésion des tissus mous de stade III lors de fracture ouverte ou de luxation de la hanche et du fémur
S61.7	Plaies ouvertes multiples du poignet et de la main		
S61.80	Plaie ouverte non précisée d'autres parties du poignet et de la main	S75.0	Lésion traumatique de l'artère fémorale
S61.84	Lésion des tissus mous de stade I lors de fracture fermée ou de luxation du poignet et de la main	S75.1	Lésion traumatique de la veine fémorale au niveau de la hanche et de la cuisse
		S75.2	Lésion traumatique de la veine saphène interne au niveau de la hanche et de la cuisse

S75.7	Lésion traumatique de multiples vaisseaux sanguins au niveau de la hanche et de la cuisse	S90.9	Lésion traumatique superficielle de la cheville et du pied, sans précision
S75.8	Lésion traumatique d'autres vaisseaux sanguins au niveau de la hanche et de la cuisse	S91.0	Plaie ouverte de la cheville
S75.9	Lésion traumatique d'un vaisseau sanguin non précisé, au niveau de la hanche et de la cuisse	S91.1	Plaie ouverte d'un (des) orteil(s) sans lésion de l'ongle
S77.0	Ecrasement de la hanche	S91.2	Plaie ouverte d'un (des) orteil(s) avec lésion de l'ongle
S77.1	Ecrasement de la cuisse	S91.3	Plaie ouverte d'autres parties du pied
S77.2	Ecrasement de la hanche et de la cuisse	S91.7	Plaies ouvertes multiples de la cheville et du pied
S78.0	Amputation traumatique de l'articulation de la hanche	S91.80	Plaie ouverte non précisée d'autres parties de la région malléolaire et du pied
S78.1	Amputation traumatique entre la hanche et le genou	S91.84	Lésion des tissus mous de stade I lors de fracture fermée ou de luxation du pied
S78.9	Amputation traumatique de la hanche et de la cuisse, niveau non précisé	S91.85	Lésion des tissus mous de stade II lors de fracture fermée ou de luxation du pied
S79.7	Lésions traumatiques multiples de la hanche et de la cuisse	S91.86	Lésion des tissus mous de stade III lors de fracture fermée ou de luxation du pied
S79.8	Autres lésions traumatiques précisées de la hanche et de la cuisse	S91.87	Lésion des tissus mous de stade I lors de fracture ouverte ou de luxation du pied
S79.9	Lésion traumatique de la hanche et de la cuisse, sans précision	S91.88	Lésion des tissus mous de stade II lors de fracture ouverte ou de luxation du pied
S80.0	Contusion du genou	S91.89	Lésion des tissus mous de stade III lors de fracture ouverte ou de luxation du pied
S80.1	Contusion de parties autres et non précisées de la jambe	S95.0	Lésion traumatique de l'artère dorsale du pied
S80.7	Lésions traumatiques superficielles multiples de la jambe	S95.1	Lésion traumatique de l'artère plantaire du pied
S80.81	Autres lésions traumatiques superficielles de la jambe: Abrasion	S95.2	Lésion traumatique de la veine dorsale du pied
S80.88	Autres lésions traumatiques superficielles de la jambe: Autre	S95.7	Lésion traumatique de multiples vaisseaux sanguins au niveau de la cheville et du pied
S80.9	Lésion traumatique superficielle de la jambe, sans précision	S95.8	Lésion traumatique d'autres vaisseaux sanguins au niveau de la cheville et du pied
S81.0	Plaie ouverte du genou	S95.9	Lésion traumatique d'un vaisseau sanguin non précisé, au niveau de la cheville et du pied
S81.7	Plaies ouvertes multiples de la jambe	S97.0	Ecrasement de la cheville
S81.80	Plaie ouverte non précisée d'autres parties de la jambe	S97.1	Ecrasement d'un (des) orteil(s)
S81.84	Lésion des tissus mous de stade I lors de fracture fermée ou de luxation de la jambe	S97.8	Ecrasement d'autres parties de la cheville et du pied
S81.85	Lésion des tissus mous de stade II lors de fracture fermée ou de luxation de la jambe	S98.0	Amputation traumatique du pied au niveau de la cheville
S81.86	Lésion des tissus mous de stade III lors de fracture fermée ou de luxation de la jambe	S98.1	Amputation traumatique d'un orteil
S81.87	Lésion des tissus mous de stade I lors de fracture ouverte ou de luxation de la jambe	S98.2	Amputation traumatique de deux orteils ou plus
S81.88	Lésion des tissus mous de stade II lors de fracture ouverte ou de luxation de la jambe	S98.3	Amputation traumatique d'autres parties du pied
S81.89	Lésion des tissus mous de stade III lors de fracture ouverte ou de luxation de la jambe	S98.4	Amputation traumatique du pied, niveau non précisé
S81.9	Plaie ouverte de la jambe, partie non précisée	S99.7	Lésions traumatiques multiples de la cheville et du pied
S85.0	Lésion traumatique de l'artère poplitée	S99.8	Autres lésions traumatiques précisées de la cheville et du pied
S85.1	Lésion traumatique de l'artère tibiale (antérieure) (postérieure)	S99.9	Lésion traumatique de la cheville et du pied, sans précision
S85.2	Lésion traumatique de l'artère péronière	T00.0	Lésions traumatiques superficielles de la tête avec lésions traumatiques superficielles du cou
S85.3	Lésion traumatique de la veine saphène interne au niveau de la jambe	T00.1	Lésions traumatiques superficielles du thorax, de l'abdomen, des lombes et du bassin
S85.4	Lésion traumatique de la veine saphène externe au niveau de la jambe	T00.2	Lésions traumatiques superficielles de plusieurs parties de(s) membre(s) supérieur(s)
S85.5	Lésion traumatique de la veine poplitée	T00.3	Lésions traumatiques superficielles de plusieurs parties de(s) membre(s) inférieur(s)
S85.7	Lésion traumatique de multiples vaisseaux sanguins au niveau de la jambe	T00.6	Lésions traumatiques superficielles de plusieurs parties de(s) membre(s) supérieur(s) avec membres(s) inférieur(s)
S85.8	Lésion traumatique d'autres vaisseaux sanguins au niveau de la jambe	T00.8	Lésions traumatiques superficielles comprenant d'autres associations de parties du corps
S85.9	Lésion traumatique d'un vaisseau sanguin non précisé, au niveau de la jambe	T00.9	Lésions traumatiques superficielles multiples, sans précision
S87.0	Ecrasement du genou	T01.0	Plaies ouvertes de la tête avec plaies ouvertes du cou
S87.8	Ecrasement de parties autres et non précisées de la jambe	T01.1	Plaies ouvertes du thorax avec plaies ouvertes de l'abdomen, des lombes et du bassin
S88.0	Amputation traumatique au niveau du genou	T01.2	Plaies ouvertes de plusieurs parties de(s) membre(s) supérieur(s)
S88.1	Amputation traumatique entre le genou et la cheville	T01.3	Plaies ouvertes de plusieurs parties de(s) membre(s) inférieur(s)
S88.9	Amputation traumatique de la jambe, niveau non précisé	T01.6	Plaies ouvertes de plusieurs parties de(s) membre(s) supérieur(s) avec plaies ouvertes de(s) membre(s) inférieur(s)
S89.7	Lésions traumatiques multiples de la jambe	T01.8	Plaies ouvertes avec d'autres associations de parties du corps
S89.8	Autres lésions traumatiques précisées de la jambe	T01.9	Plaies ouvertes multiples, sans précision
S89.9	Lésion traumatique de la jambe, sans précision	T02.40	Fractures de plusieurs parties des deux membres supérieurs: fermée
S90.0	Contusion de la cheville	T02.41	Fractures de plusieurs parties des deux membres supérieurs: ouverte
S90.1	Contusion d'un (des) orteil(s) sans lésion de l'ongle	T02.50	Fractures de plusieurs parties des deux membres inférieurs: fermée
S90.2	Contusion d'un (des) orteil(s) avec lésion de l'ongle	T02.51	Fractures de plusieurs parties des deux membres inférieurs: ouverte
S90.3	Contusion de parties autres et non précisées du pied		
S90.7	Lésions traumatiques superficielles multiples de la cheville et du pied		
S90.81	Autres lésions traumatiques superficielles de la cheville et du pied: Abrasion		
S90.88	Autres lésions traumatiques superficielles de la cheville et du pied: Autre		

T02.60	Fractures de plusieurs parties de(s) membre(s) supérieur(s) avec membre(s) inférieur(s): fermée	T11.05	Lésion traumatique superficielle du membre supérieur, niveau non précisé: Contusion
T02.61	Fractures de plusieurs parties de(s) membre(s) supérieur(s) avec membre(s) inférieur(s): ouverte	T11.08	Lésion traumatique superficielle du membre supérieur, niveau non précisé: Autre
T02.70	Fractures du thorax, de la région lombo-sacrée et de(s) membre(s), ou du thorax, du bassin et de(s) membre(s): fermée	T11.1	Plaie ouverte du membre supérieur, niveau non précisé
T02.71	Fractures du thorax, de la région lombo-sacrée et de(s) membre(s), ou du thorax, du bassin et de(s) membre(s): ouverte	T11.4	Lésion traumatique d'un vaisseau sanguin non précisé du membre supérieur, niveau non précisé
T04.0	Ecrasement de la tête avec écrasement du cou	T11.6	Amputation traumatique du membre supérieur, niveau non précisé
T04.1	Écrasement du thorax et de l'abdomen, du thorax et de la région lombo-sacrée ou du thorax et du bassin	T11.8	Autres lésions traumatiques précisées du membre supérieur, niveau non précisé
T04.2	Ecrasement de plusieurs parties de(s) membre(s) supérieur(s)	T11.9	Lésion traumatique non précisée du membre supérieur, niveau non précisé
T04.3	Ecrasement de plusieurs parties de(s) membre(s) inférieur(s)	T13.00	Lésion traumatique superficielle du membre inférieur, niveau non précisé: Type de lésion non précisée
T04.4	Ecrasement de plusieurs parties de(s) membre(s) supérieur(s) avec membre(s) inférieur(s)	T13.01	Lésion traumatique superficielle du membre inférieur, niveau non précisé: Abrasion
T04.7	Écrasement du thorax, de l'abdomen et de(s) membre(s) ou du thorax, de la région lombo-sacrée et de(s) membres, ou du thorax, du bassin et de(s) membre(s)	T13.02	Lésion traumatique superficielle du membre inférieur, niveau non précisé: Formation de vésicules (non thermiques)
T04.8	Ecrasement d'autres associations de parties du corps	T13.03	Lésion traumatique superficielle du membre inférieur, niveau non précisé: Morsure ou piqûre d'insecte (non venimeuse)
T04.9	Ecrasements multiples, sans précision	T13.04	Lésion traumatique superficielle du membre inférieur, niveau non précisé: Corps étranger superficiel (écharde)
T05.0	Amputation traumatique des deux mains	T13.05	Lésion traumatique superficielle du membre inférieur, niveau non précisé: Contusion
T05.1	Amputation traumatique d'une main et de l'autre membre supérieur [tout niveau, sauf la main]	T13.08	Lésion traumatique superficielle du membre inférieur, niveau non précisé: Autre
T05.2	Amputation traumatique des deux membres supérieurs [tout niveau]	T13.1	Plaie ouverte du membre inférieur, niveau non précisé
T05.3	Amputation traumatique des deux pieds	T13.4	Lésion traumatique d'un vaisseau sanguin non précisé du membre inférieur, niveau non précisé
T05.4	Amputation traumatique d'un pied et de l'autre membre inférieur [tout niveau, sauf le pied]	T13.6	Amputation traumatique du membre inférieur, niveau non précisé
T05.5	Amputation traumatique des deux membres inférieurs [tout niveau]	T13.8	Autres lésions traumatiques précisées du membre inférieur, niveau non précisé
T05.6	Amputation traumatique de membres supérieurs et inférieurs, toute association [tout niveau]	T13.9	Lésion traumatique non précisée du membre inférieur, niveau non précisé
T05.8	Amputation traumatique avec d'autres associations de parties du corps	T14.00	Lésion traumatique superficielle d'une partie du corps non précisée: Type de lésion non précisée
T05.9	Amputations traumatiques multiples, sans précision	T14.01	Lésion traumatique superficielle d'une partie du corps non précisée: Abrasion
T06.3	Lésions traumatiques de vaisseaux sanguins de plusieurs parties du corps	T14.02	Lésion traumatique superficielle d'une partie du corps non précisée: Formation de vésicules (non thermiques)
T06.5	Lésions traumatiques des organes intrathoraciques et intra-abdominaux ou des organes intrathoraciques et pelviens	T14.03	Lésion traumatique superficielle d'une partie du corps non précisée: Morsure ou piqûre d'insecte (non venimeuse)
T06.8	Autres lésions traumatiques précisées de plusieurs parties du corps	T14.04	Lésion traumatique superficielle d'une partie du corps non précisée: Corps étranger superficiel (écharde)
T07	Lésions traumatiques multiples, sans précision	T14.05	Lésion traumatique superficielle d'une partie du corps non précisée: Contusion
T09.00	Lésion traumatique superficielle du tronc, niveau non précisé: Type de lésion non précisée	T14.08	Lésion traumatique superficielle d'une partie du corps non précisée: Autre
T09.01	Lésion traumatique superficielle du tronc, niveau non précisé: Abrasion	T14.1	Plaie ouverte d'une partie du corps non précisée
T09.02	Lésion traumatique superficielle du tronc, niveau non précisé: Formation de vésicules (non thermiques)	T14.5	Lésion traumatique de vaisseau(x) sanguin(s) d'une partie du corps non précisée
T09.03	Lésion traumatique superficielle du tronc, niveau non précisé: Morsure ou piqûre d'insecte (non venimeuse)	T14.7	Ecrasement et amputation traumatique d'une partie du corps non précisée
T09.04	Lésion traumatique superficielle du tronc, niveau non précisé: Corps étranger superficiel (écharde)	T14.8	Autres lésions traumatiques d'une partie du corps non précisée
T09.05	Lésion traumatique superficielle du tronc, niveau non précisé: Contusion	T14.9	Lésion traumatique, sans précision
T09.08	Lésion traumatique superficielle du tronc, niveau non précisé: Autre	T33.0	Gelure superficielle de la tête
T09.1	Plaie ouverte du tronc, niveau non précisé	T33.1	Gelure superficielle du cou
T09.6	Amputation traumatique du tronc, niveau non précisé	T33.2	Gelure superficielle du thorax
T09.8	Autres lésions traumatiques précisées du tronc, niveau non précisé	T33.3	Gelure superficielle de la paroi abdominale, des lombes et du bassin
T09.9	Lésion traumatique non précisée du tronc, niveau non précisé	T33.4	Gelure superficielle du bras et de l'avant-bras
T11.00	Lésion traumatique superficielle du membre supérieur, niveau non précisé: Type de lésion non précisée	T33.5	Gelure superficielle du poignet et de la main
T11.01	Lésion traumatique superficielle du membre supérieur, niveau non précisé: Abrasion	T33.6	Gelure superficielle de la hanche et de la cuisse
T11.02	Lésion traumatique superficielle du membre supérieur, niveau non précisé: Formation de vésicules (non thermiques)	T33.7	Gelure superficielle du genou et de la jambe
T11.03	Lésion traumatique superficielle du membre supérieur, niveau non précisé: Morsure ou piqûre d'insecte (non venimeuse)	T33.8	Gelure superficielle de la cheville et du pied
T11.04	Lésion traumatique superficielle du membre supérieur, niveau non précisé: Corps étranger superficiel (écharde)	T33.9	Gelure superficielle de localisations autres et non précisées
		T34.0	Gelure de la tête, avec nécrose des tissus
		T34.1	Gelure du cou, avec nécrose des tissus
		T34.2	Gelure du thorax, avec nécrose des tissus

T34.3	Gelure de la paroi abdominale, des lombes et du bassin, avec nécrose des tissus	T40.9	Intoxication: Psychodysléptiques [hallucinogènes], autres et sans précision
T34.4	Gelure du bras et de l'avant-bras, avec nécrose des tissus	T41.0	Intoxication: Anesthésiques gazeux
T34.5	Gelure du poignet et de la main, avec nécrose des tissus	T41.1	Intoxication: Anesthésiques intraveineux
T34.6	Gelure de la hanche et de la cuisse, avec nécrose des tissus	T41.2	Intoxication: Anesthésiques généraux, autres et sans précision
T34.7	Gelure du genou et de la jambe, avec nécrose des tissus	T41.3	Intoxication: Anesthésiques locaux
T34.8	Gelure de la cheville et du pied, avec nécrose des tissus	T41.4	Intoxication: Anesthésique, sans précision
T34.9	Gelure de localisations autres et non précisées, avec nécrose des tissus	T41.5	Intoxication: Gaz thérapeutiques
T35.0	Gelure superficielle de parties multiples du corps	T42.0	Intoxication: Dérivés de l'hydantoïne
T35.1	Gelure de parties multiples du corps, avec nécrose des tissus	T42.1	Intoxication: Iminostilbènes
T35.2	Gelure de la tête et du cou, sans précision	T42.2	Intoxication: Succinimides et oxazolidine-diones
T35.3	Gelure du thorax, de l'abdomen, des lombes et du bassin, sans précision	T42.3	Intoxication: Barbituriques
T35.4	Gelure du membre supérieur, sans précision	T42.4	Intoxication: Benzodiazépines
T35.5	Gelure du membre inférieur, sans précision	T42.5	Intoxication: Anti-épileptiques en association, non classés ailleurs
T35.6	Gelure de parties multiples du corps, sans précision	T42.6	Intoxication: Autres anti-épileptiques, sédatifs et hypnotiques
T35.7	Gelure, sans précision, de localisation non précisée	T42.7	Intoxication: Anti-épileptiques, sédatifs et hypnotiques, sans précision
T36.0	Intoxication: Pénicillines	T42.8	Intoxication: Antiparkinsoniens et autres dépresseurs centraux du tonus musculaire
T36.1	Intoxication: Céphalosporines et autres bêtalactamines	T43.0	Intoxication: Antidépresseurs tricycliques et tétracycliques
T36.2	Intoxication: Groupe du chloramphénicol	T43.1	Intoxication: Antidépresseurs inhibiteurs de la mono-amine-oxydase
T36.3	Intoxication: Macrolides	T43.2	Intoxication: Antidépresseurs, autres et non précisés
T36.4	Intoxication: Tétracyclines	T43.3	Intoxication: Psycholeptiques et neuroleptiques dérivés de la phénothiazine
T36.5	Intoxication: Aminosides	T43.4	Intoxication: Neuroleptiques de type butyrophénone et thioxanthène
T36.6	Intoxication: Rifamycines	T43.5	Intoxication: Psycholeptiques et neuroleptiques, autres et non précisés
T36.7	Intoxication: Antibiotiques antifongiques administrés par voie générale	T43.6	Intoxication: Psychostimulants présentant un risque d'abus
T36.8	Intoxication: Autres antibiotiques systémiques	T43.8	Intoxication: Autres médicaments psychotropes, non classés ailleurs
T36.9	Intoxication: Antibiotique systémique, sans précision	T43.9	Intoxication: Médicament psychotrope, sans précision
T37.0	Intoxication: Sulfamides	T44.0	Intoxication: Anticholinestérasiques
T37.1	Intoxication: Antimycobactériens	T44.1	Intoxication: Autres parasymphomimétiques [cholinergiques]
T37.2	Intoxication: Antipaludiques et médicaments agissant sur d'autres protozoaires du sang	T44.2	Intoxication: Ganglioplégiques, non classés ailleurs
T37.3	Intoxication: Autres antiprotozoaires	T44.3	Intoxication: Autres agents parasymphomimétiques [anticholinergiques et antimuscariniques] et spasmolytiques, non classés ailleurs
T37.4	Intoxication: Anthelminthiques	T44.4	Intoxication: Agents principalement alpha-symphomimétiques, non classés ailleurs
T37.5	Intoxication: Antiviraux	T44.5	Intoxication: Agents principalement bêta-symphomimétiques, non classés ailleurs
T37.8	Intoxication: Autres anti-infectieux et antiparasitaires systémiques précisés	T44.6	Intoxication: Alpha-bloquants, non classés ailleurs
T37.9	Intoxication: Anti-infectieux et anti-parasitaire systémiques, sans précision	T44.7	Intoxication: Bêta-bloquants, non classés ailleurs
T38.0	Intoxication: Glucocorticoïdes et analogues synthétiques	T44.8	Intoxication: Agents bloquants neuronaux adrénergiques et d'action centrale, non classés ailleurs
T38.1	Intoxication: Hormones thyroïdiennes et leurs dérivés	T44.9	Intoxication: Médicaments agissant essentiellement sur le système nerveux autonome, autres et sans précision
T38.2	Intoxication: Anti-thyroïdiens	T45.0	Intoxication: Médicaments antiallergiques et antiémétiques
T38.3	Intoxication: Insuline et hypoglycémiantes oraux [antidiabétiques]	T45.1	Intoxication: Médicaments antitumoraux et immunosuppresseurs
T38.4	Intoxication: Contraceptifs oraux	T45.2	Intoxication: Vitamines, non classées ailleurs
T38.5	Intoxication: Autres œstrogènes et progestatifs	T45.3	Intoxication: Enzymes, non classées ailleurs
T38.6	Intoxication: Antigonadotropines, anti-œstrogènes, anti-androgènes, non classés ailleurs	T45.4	Intoxication: Fer et ses composés
T38.7	Intoxication: Androgènes et autres anabolisants	T45.5	Intoxication: Anticoagulants
T38.8	Intoxication: Hormones et leurs substituts synthétiques, autres et sans précision	T45.6	Intoxication: Médicaments agissant sur la fibrinolyse
T38.9	Intoxication: Antagonistes hormonaux, autres et sans précision	T45.7	Intoxication: Antagonistes des anticoagulants, vitamine K et autres coagulants
T39.0	Intoxication: Salicylés	T45.8	Intoxication: Autres substances essentiellement systémiques et hématologiques
T39.1	Intoxication: Dérivés du 4-aminophénol	T45.9	Intoxication: Substance essentiellement systémique et hématologique, sans précision
T39.2	Intoxication: Dérivés pyrazolés	T46.0	Intoxication: Glucosides cardiotoniques et médicaments d'action similaire
T39.3	Intoxication: Autres anti-inflammatoires non stéroïdiens [AINS]	T46.1	Intoxication: Inhibiteurs calciques
T39.4	Intoxication: Antirhumatismaux, non classés ailleurs	T46.2	Intoxication: Autres antiarythmiques, non classés ailleurs
T39.8	Intoxication: Autres analgésiques non opioïdes et antipyrétiques, non classés ailleurs	T46.3	Intoxication: Vasodilatateurs coronariens, non classés ailleurs
T39.9	Intoxication: Analgésique non opioïde, antipyrétique et antirhumatismal, sans précision	T46.4	Intoxication: Inhibiteurs de l'enzyme de conversion
T40.0	Intoxication: Opium	T46.5	Intoxication: Autres antihypertenseurs, non classés ailleurs
T40.1	Intoxication: Héroïne	T46.6	Intoxication: Antihyperlipémiants et antiartériosclérosants
T40.2	Intoxication: Autres opioïdes		
T40.3	Intoxication: Méthadone		
T40.4	Intoxication: Autres narcotiques synthétiques		
T40.5	Intoxication: Cocaïne		
T40.6	Intoxication: Narcotiques, autres et sans précision		
T40.7	Intoxication: Cannabis (dérivés)		
T40.8	Intoxication: Lysergide [LSD]		

T46.7	Intoxication: Vasodilatateurs périphériques	T53.4	Effet toxique: Dichlorométhane
T46.8	Intoxication: Substances antivariqueuses, y compris les agents sclérosants	T53.5	Effet toxique: Chlorofluorocarbures
T46.9	Intoxication: Substances agissant essentiellement sur le système cardio-vasculaire, autres et sans précision	T53.6	Effet toxique: Autres dérivés halogénés d'hydrocarbures aliphatiques
T47.0	Intoxication: Inhibiteurs des récepteurs histaminiques H2	T53.7	Effet toxique: Autres dérivés halogénés d'hydrocarbures aromatiques
T47.1	Intoxication: Autres antiacides et antisécrétoires gastriques	T53.9	Effet toxique: Dérivé halogéné d'hydrocarbures aliphatiques et aromatiques, sans précision
T47.2	Intoxication: Laxatifs stimulants	T54.0	Effet toxique: Phénol et homologues du phénol
T47.3	Intoxication: Laxatifs salins et osmotiques	T54.1	Effet toxique: Autres composés organiques corrosifs
T47.4	Intoxication: Autres laxatifs	T54.2	Effet toxique: Acides corrosifs et substances similaires
T47.5	Intoxication: Médicaments facilitant la digestion	T54.3	Effet toxique: Alcalis corrosifs et substances similaires
T47.6	Intoxication: Antidiarrhéiques	T54.9	Effet toxique: Substance corrosive, sans précision
T47.7	Intoxication: Emétiques	T55	Effet toxique de savons et détergents
T47.8	Intoxication: Autres substances agissant essentiellement sur le tractus gastro-intestinal	T56.0	Effet toxique: Plomb et ses composés
T47.9	Intoxication: Substance agissant essentiellement sur le tractus gastro-intestinal, sans précision	T56.1	Effet toxique: Mercure et ses composés
T48.0	Intoxication: Ocytociques	T56.2	Effet toxique: Chrome et ses composés
T48.1	Intoxication: Myorelaxants (muscles striés) [bloquants neuro-musculaires]	T56.3	Effet toxique: Cadmium et ses composés
T48.2	Intoxication: Substances agissant essentiellement sur les muscles, autres et sans précision	T56.4	Effet toxique: Cuivre et ses composés
T48.3	Intoxication: Antitussifs	T56.5	Effet toxique: Zinc et ses composés
T48.4	Intoxication: Expectorants	T56.6	Effet toxique: Etain et ses composés
T48.5	Intoxication: Médicaments contre le coryza [rhume banal]	T56.7	Effet toxique: Béryllium et ses composés
T48.6	Intoxication: Antiasthmatiques, non classés ailleurs	T56.8	Effet toxique: Autres métaux
T48.7	Intoxication: Substances agissant essentiellement sur l'appareil respiratoire, autres et sans précision	T56.9	Effet toxique: Métal, sans précision
T49.0	Intoxication: Médicaments antifongiques, anti-infectieux et anti-inflammatoires à usage topique, non classés ailleurs	T57.0	Effet toxique: Arsenic et ses composés
T49.1	Intoxication: Antiprurigineux	T57.1	Effet toxique: Phosphore et ses composés
T49.2	Intoxication: Astringents et détergents locaux	T57.2	Effet toxique: Manganèse et ses composés
T49.3	Intoxication: Emollients, calmants et protecteurs	T57.3	Effet toxique: Cyanure d'hydrogène
T49.4	Intoxication: Kératolytiques, kératoplastiques et autres médicaments et préparations capillaires	T57.8	Effet toxique: Autres substances non organiques précisées
T49.6	Intoxication: Médicaments et préparations utilisés en oto-rhino-laryngologie	T57.9	Effet toxique: Substance non organique, sans précision
T49.7	Intoxication: Médicaments dentaires à usage topique	T58	Effet toxique du monoxyde de carbone
T49.8	Intoxication: Autres topiques	T59.0	Effet toxique: Oxydes d'azote
T49.9	Intoxication: Topique, sans précision	T59.1	Effet toxique: Dioxyde de soufre
T50.0	Intoxication: Minéralocorticoïdes et leurs antagonistes	T59.2	Effet toxique: Formaldéhyde
T50.1	Intoxication: Diurétiques de l'anse	T59.3	Effet toxique: Gaz lacrymogène
T50.2	Intoxication: Inhibiteurs de l'anhydrase carbonique, benzothiadiazides et autres diurétiques	T59.4	Effet toxique: Chlore gazeux
T50.3	Intoxication: Produits agissant sur l'équilibre électrolytique, calorique et hydrique	T59.5	Effet toxique: Fluor (gaz) et fluorure d'hydrogène
T50.4	Intoxication: Médicaments agissant sur le métabolisme de l'acide urique	T59.6	Effet toxique: Sulfure d'hydrogène
T50.5	Intoxication: Anorexigènes	T59.7	Effet toxique: Dioxyde de carbone
T50.6	Intoxication: Antidotes et chélateurs, non classés ailleurs	T59.8	Effet toxique: Autres émanations, gaz et fumées précisés
T50.7	Intoxication: Analeptiques et antagonistes des opiacés	T59.9	Effet toxique: Emanation, gaz et fumée, sans précision
T50.8	Intoxication: Agents de diagnostic	T60.0	Effet toxique: Insecticides organo-phosphorés et carbamates
T50.9	Intoxication: Médicaments et substances biologiques, autres et sans précision	T60.1	Effet toxique: Insecticides halogénés
T51.0	Effet toxique: Ethanol	T60.2	Effet toxique: Autres insecticides
T51.1	Effet toxique: Méthanol	T60.3	Effet toxique: Herbicides et fongicides
T51.2	Effet toxique: 2-Propanol	T60.4	Effet toxique: Rodenticides
T51.3	Effet toxique: Huile de fusel	T60.8	Effet toxique: Autres pesticides
T51.8	Effet toxique: Autres alcools	T60.9	Effet toxique: Pesticide, sans précision
T51.9	Effet toxique: Alcool, sans précision	T61.0	Ciguatera
T52.0	Effet toxique: Produits dérivés du pétrole	T61.1	Intoxication par poissons scombridés
T52.1	Effet toxique: Benzène	T61.2	Autres intoxications par poissons et coquillages
T52.2	Effet toxique: Homologues du benzène	T61.8	Effets toxiques d'autres fruits de mer
T52.3	Effet toxique: Glycols	T61.9	Effets toxiques d'un fruit de mer non précisé
T52.4	Effet toxique: Cétones	T62.0	Effet toxique: Champignons ingérés
T52.8	Effet toxique: Autres solvants organiques	T62.1	Effet toxique: Baies ingérées
T52.9	Effet toxique: Solvant organique, sans précision	T62.2	Effet toxique: Autres (parties de) plantes ingérées
T53.0	Effet toxique: Tétrachlorure de carbone	T62.8	Effet toxique: Autres substances nocives précisées absorbées par le biais d'aliments
T53.1	Effet toxique: Chloroforme	T62.9	Effet toxique: Substance nocive absorbée par le biais d'aliment, sans précision
T53.2	Effet toxique: Trichloréthylène	T63.0	Effet toxique: Venin de serpent
T53.3	Effet toxique: Tétrachloréthylène	T63.1	Effet toxique: Venin d'autres reptiles
		T63.2	Effet toxique: Venin de scorpion
		T63.3	Effet toxique: Venin d'araignée
		T63.4	Effet toxique: Venin d'autres arthropodes
		T63.5	Effet toxique d'un contact avec des poissons
		T63.6	Effet toxique d'un contact avec d'autres animaux marins
		T63.8	Effet toxique d'un contact avec d'autres animaux venimeux
		T63.9	Effet toxique d'un contact avec un animal venimeux, sans précision

T64	Effet toxique de l'aflatoxine et d'autres mycotoxines contaminant des aliments	T81.3	Désunion d'une plaie opératoire, non classée ailleurs
T65.0	Effet toxique: Cyanures	T81.5	Corps étranger laissé accidentellement dans une cavité corporelle ou une plaie opératoire à la suite d'un acte à visée diagnostique et thérapeutique
T65.1	Effet toxique: Strychnine et ses sels		
T65.2	Effet toxique: Tabac et nicotine	T81.6	Réaction aiguë à une substance étrangère laissée accidentellement au cours d'un acte à visée diagnostique et thérapeutique
T65.3	Effet toxique: Dérivés aminés et nitroaminés du benzène et de ses homologues		
T65.4	Effet toxique: Sulfure de carbone	T81.8	Autres complications d'un acte à visée diagnostique et thérapeutique, non classées ailleurs
T65.5	Effet toxique: Nitroglycérine et autres acides et esters nitriques	T81.9	Complication non précisée d'un acte à visée diagnostique et thérapeutique
T65.6	Effet toxique: Peintures et teintures, non classées ailleurs	T85.6	Complication mécanique d'autres prothèses, implants et greffes internes précisés
T65.8	Effets toxiques d'autres substances précisées		
T65.9	Effet toxique d'une substance, sans précision	T85.72	Infection et réaction inflammatoire dues à des prothèses, implants et greffes internes du système nerveux
T66	Effets de rayonnements, sans précision	T85.73	Infection et réaction inflammatoire dues à une prothèse ou un implant mammaire
T67.0	Coup de chaleur et insolation	T85.78	Infection et réaction inflammatoire due à d'autres prothèses, implants et greffes internes
T67.1	Syncope due à la chaleur	T85.83	Autres complications dues à une prothèse ou un implant mammaire
T67.2	Crampes dues à la chaleur	T85.88	Autres complications dues à des prothèses, implants et greffes internes non classées ailleurs
T67.3	Epuisement dû à la chaleur avec perte hydrique	T85.9	Complication d'une prothèse, d'un implant et d'une greffe internes, sans précision
T67.4	Epuisement dû à la chaleur avec perte de sel	T86.50	Troubles circulatoires d'une greffe de peau
T67.5	Epuisement dû à la chaleur, sans précision	T86.51	Nécrose d'une greffe de peau
T67.6	Fatigue transitoire due à la chaleur	T86.52	Rejet/perte d'une greffe de peau
T67.7	Œdème dû à la chaleur	T86.59	Autre trouble fonctionnel, échec et rejet non précisé d'une greffe de peau
T67.8	Autres effets de la chaleur et de la lumière		
T67.9	Effet de la chaleur et de la lumière, sans précision	T86.88	Echec et rejet d'autres organes et tissus greffés: Autres organes ou tissus greffés
T68	Hypothermie	T86.9	Echec et rejet d'un organe et d'un tissu greffés non précisés
T69.0	Main et pied d'immersion	T88.1	Autres complications consécutives à vaccination, non classées ailleurs
T69.1	Engelures	T88.2	Choc anesthésique
T69.8	Autres effets précisés d'une baisse de la température	T88.3	Hyperthermie maligne due à une anesthésie
T69.9	Effet d'une baisse de la température, sans précision	T88.4	Echec ou difficulté d'intubation
T70.2	Effets de l'altitude, autres et non précisés	T88.5	Autres complications consécutives à une anesthésie
T70.3	Maladie des caissons [maladie de la décompression]	T88.6	Choc anaphylactique dû à des effets indésirables d'une substance médicamenteuse appropriée et correctement administrée
T70.4	Effets des fluides à haute pression		
T70.8	Autres effets de la pression atmosphérique et de la pression de l'eau	T88.7	Effet indésirable d'un médicament, sans précision
T70.9	Effet de la pression atmosphérique et de la pression de l'eau, sans précision	T88.8	Autres complications précisées de soins médicaux et chirurgicaux, non classées ailleurs
T71	Asphyxie	T88.9	Complication de soins chirurgicaux et médicaux, sans précision
T73.0	Effets de la faim	T89.00	Complications d'une plaie ouverte: Sans précision
T73.1	Effets de la soif	T89.01	Complications d'une plaie ouverte: Corps étranger (avec ou sans infection)
T73.2	Epuisement dû aux éléments		
T73.3	Epuisement dû à un effort intensif	T89.02	Complications d'une plaie ouverte: Infection
T73.8	Autres effets dus à une privation	T89.03	Complications d'une plaie ouverte: Autres
T73.9	Effet dû à une privation, sans précision	T90.4	Séquelles de lésion traumatique de l'œil et de l'orbite
T74.0	Délaissement et abandon	T90.8	Séquelles d'autres lésions traumatiques précisées de la tête
T74.1	Séances physiques	T90.9	Séquelles de lésion traumatique de la tête, sans précision
T74.2	Séances sexuels	T91.4	Séquelles de lésion traumatique d'organes intrathoraciques
T74.3	Séances psychologiques	T91.8	Séquelles d'autres lésions traumatiques précisées du cou et du tronc
T74.8	Autres syndromes dus à de mauvais traitements		
T74.9	Syndrome dû à de mauvais traitements, sans précision	T91.9	Séquelles de lésion traumatique du cou et du tronc, sans précision
T75.0	Effets de la foudre	T92.9	Séquelles de lésion traumatique du membre supérieur, sans précision
T75.1	Noyade et submersion non mortelle		
T75.2	Effets des vibrations	T93.9	Séquelles de lésion traumatique du membre inférieur, sans précision
T75.4	Effets du courant électrique		
T75.8	Autres effets précisés de causes externes	T94.1	Séquelles de lésions traumatiques, non précisées selon la partie du corps
T78.0	Choc anaphylactique dû à une intolérance alimentaire	T96	Séquelles d'intoxications par médicaments et substances biologiques
T78.1	Autres réactions d'intolérance alimentaire, non classées ailleurs	T97	Séquelles d'effets toxiques de substances d'origine essentiellement non médicinale
T78.2	Choc anaphylactique, sans précision		
T78.3	Œdème angioneurotique	T98.0	Séquelles d'effets dus à un corps étranger ayant pénétré dans un orifice naturel
T78.4	Allergie, sans précision	T98.1	Séquelles d'effets de causes externes, autres et sans précision
T78.8	Autres effets indésirables, non classés ailleurs		
T78.9	Effet indésirable, sans précision		
T79.2	Hémorragie traumatique secondaire et récidivante		
T79.4	Choc traumatique		
T79.8	Autres complications précoces d'un traumatisme		
T79.9	Complication précoce d'un traumatisme, sans précision		
T80.5	Choc anaphylactique dû au sérum		
T80.6	Autres réactions sériques		
T81.0	Hémorragie et hématome compliquant un acte à visée diagnostique et thérapeutique, non classés ailleurs		
T81.2	Perforation et déchirure accidentelles au cours d'un acte à visée diagnostique et thérapeutique, non classées ailleurs		

T98.2	Séquelles de certaines complications précoces d'un traumatisme	Z04.2	Examen et mise en observation après un accident du travail
T98.3	Séquelles de complications de soins chirurgicaux et médicaux, non classées ailleurs	Z04.3	Examen et mise en observation après un autre accident
Z04.1	Examen et mise en observation après un accident de transport	Z04.5	Examen et mise en observation après d'autres blessures dues à une agression

ADRG X01**Opération réparatrice lors de blessures**

Au moins un(e) procédure dans le tableau X01-2

DRG X01A

Opération réparatrice pour blessures avec procédures de complication, intervention sur plusieurs localisations, plastie par lambeau libre avec anastomose microvasculaire ou diagnostic complexe ou procédure complexe, avec CC extrêmement sévères

Procédures de complications ou Interventions sur plusieurs localisations ou procédure dans le tableau X01-3 ou PCCL > 3 et (diagnostic supplémentaire dans le tableau X01-1 ou Procédures opératoires complexes ou au moins un(e) procédure dans le tableau X01-4)

DRG X01B

Opération réparatrice pour blessures avec diagnostic complexe ou procédure complexe ou CC extrêmement sévères

PCCL > 3 ou diagnostic supplémentaire dans le tableau X01-1 ou Procédures opératoires complexes ou au moins un(e) procédure dans le tableau X01-4

DRG X01C

Opération réparatrice pour blessures sans procédures de complication, sans intervention sur plusieurs localisations, sans plastie par lambeau libre avec anastomose microvasculaire, sans diagnostic de complication, sans procédure complexe, sans CC extrêmement sévères

diagnostic supplémentaire X01-1

S01.83	Plaie ouverte (toute partie de la tête) associée à une lésion intracrânienne	S41.89	Lésion des tissus mous de stade III lors de fracture ouverte ou de luxation du bras
S01.86	Lésion des tissus mous de stade III lors de fracture fermée ou de luxation de la tête	S51.86	Lésion des tissus mous de stade III lors de fracture fermée ou de luxation de l'avant-bras
S01.88	Lésion des tissus mous de stade II lors de fracture ouverte ou de luxation de la tête	S51.88	Lésion des tissus mous de stade II lors de fracture ouverte ou de luxation de l'avant-bras
S01.89	Lésion des tissus mous de stade III lors de fracture ouverte ou de luxation de la tête	S51.89	Lésion des tissus mous de stade III lors de fracture ouverte ou de luxation de l'avant-bras
S11.86	Lésion des tissus mous de stade III lors de fracture fermée ou de luxation du cou	S61.86	Lésion des tissus mous de stade III lors de fracture fermée ou de luxation du poignet et de la main
S11.88	Lésion des tissus mous de stade II lors de fracture ouverte ou de luxation du cou	S61.88	Lésion des tissus mous de stade II lors de fracture ouverte ou de luxation du poignet et de la main
S11.89	Lésion des tissus mous de stade III lors de fracture ouverte ou de luxation du cou	S61.89	Lésion des tissus mous de stade III lors de fracture ouverte ou de luxation du poignet et de la main
S21.83	Plaie ouverte (n'importe quelle partie du thorax) communiquant avec une lésion intrathoracique	S71.86	Lésion des tissus mous de stade III lors de fracture fermée ou de luxation de la hanche et du fémur
S21.86	Lésion des tissus mous de stade III lors de fracture fermée ou de luxation du thorax	S71.88	Lésion des tissus mous de stade II lors de fracture ouverte ou de luxation de la hanche et du fémur
S21.88	Lésion des tissus mous de stade II lors de fracture ouverte ou de luxation du thorax	S71.89	Lésion des tissus mous de stade III lors de fracture ouverte ou de luxation de la hanche et du fémur
S21.89	Lésion des tissus mous de stade III lors de fracture ouverte ou de luxation du thorax	S81.86	Lésion des tissus mous de stade III lors de fracture fermée ou de luxation de la jambe
S31.83	Plaie ouverte (toute partie de l'abdomen, de la région lombosacrée et du bassin) associée à une lésion intraabdominale	S81.88	Lésion des tissus mous de stade II lors de fracture ouverte ou de luxation de la jambe
S31.86	Lésion des tissus mous de stade III lors de fracture ou de luxation fermée de la colonne lombaire et du bassin	S81.89	Lésion des tissus mous de stade III lors de fracture ouverte ou de luxation de la jambe
S31.88	Lésion des tissus mous de stade II lors de fracture ou de luxation ouverte de la colonne lombaire et du bassin	S91.86	Lésion des tissus mous de stade III lors de fracture fermée ou de luxation du pied
S31.89	Lésion des tissus mous de stade III lors de fracture ou de luxation ouverte de la colonne lombaire et du bassin	S91.88	Lésion des tissus mous de stade II lors de fracture ouverte ou de luxation du pied
S41.86	Lésion des tissus mous de stade III lors de fracture fermée ou de luxation du bras	S91.89	Lésion des tissus mous de stade III lors de fracture ouverte ou de luxation du pied
S41.88	Lésion des tissus mous de stade II lors de fracture ouverte ou de luxation du bras		

procédure X01-2

04.76↔	Réparation de traumatisme ancien de nerf crânien et périphérique	78.05.11↔	Grefe osseuse, fémur, fragment à pédicule vascularisé sans anastomoses microvasculaires
04.79.10↔	Transplantation et transposition de nerf cérébral extracrânien, avec suture épineurale	78.05.13↔	Grefe d'os et de cartilage, fémur, autogène et allogène
04.79.11↔	Transplantation et transposition du plexus brachial, avec suture épineurale	78.07.10↔	Grefe osseuse, tibia, fragment à pédicule vascularisé avec anastomoses microvasculaires
04.79.12↔	Transplantation et transposition de nerf de l'épaule, avec suture épineurale	78.07.11↔	Grefe osseuse, tibia, fragment à pédicule vascularisé sans anastomoses microvasculaires
04.79.13↔	Transplantation et transposition de nerf du bras et de la main, avec suture épineurale	78.07.13↔	Grefe d'os et de cartilage, tibia, autogène et allogène
04.79.14↔	Transplantation et transposition de nerf du tronc et du membre inférieur, avec suture épineurale	78.07.20↔	Grefe osseuse, péroné, fragment à pédicule vascularisé avec anastomoses microvasculaires
04.79.19↔	Transplantation et transposition d'autre nerf, avec suture épineurale	78.07.21↔	Grefe osseuse, péroné, fragment à pédicule vascularisé sans anastomoses microvasculaires
04.79.20↔	Transplantation et transposition de nerf avec suture interfasciculaire	78.07.23↔	Grefe d'os et de cartilage, péroné, autogène et allogène
04.79.21↔	Transplantation et transposition de nerf cérébral extracrânien, avec suture interfasciculaire	78.09.10↔	Grefe osseuse, phalanges de la main, fragment à pédicule vascularisé avec anastomoses microvasculaires
04.79.22↔	Transplantation et transposition du plexus brachial, avec suture interfasciculaire	78.09.11↔	Grefe osseuse, phalanges de la main, fragment à pédicule vascularisé sans anastomoses microvasculaires
04.79.23↔	Transplantation et transposition de nerf de l'épaule, avec suture interfasciculaire	78.09.13↔	Grefe d'os et de cartilage, phalanges de la main, autogène et allogène
04.79.24↔	Transplantation et transposition de nerf du bras et de la main, avec suture interfasciculaire	78.09.30↔	Grefe osseuse, os du bassin, fragment à pédicule vascularisé avec anastomoses microvasculaires
04.79.25↔	Transplantation et transposition de nerf du tronc et du membre inférieur, avec suture interfasciculaire	78.09.31↔	Grefe osseuse, os du bassin, fragment à pédicule vascularisé sans anastomoses microvasculaires
04.79.29↔	Transplantation et transposition d'autre nerf, avec suture interfasciculaire	78.09.33↔	Grefe d'os et de cartilage, os du bassin, autogène et allogène
08.89.10↔	Réparation de paupière, angle palpébral interne ou externe	78.09.40↔	Grefe osseuse, phalanges du pied, fragment à pédicule vascularisé avec anastomoses microvasculaires
08.89.11↔	Réparation de paupière par suspension du sourcil	78.09.41↔	Grefe osseuse, phalanges du pied, fragment à pédicule vascularisé sans anastomoses microvasculaires
08.89.12↔	Réparation de paupière par résection d'un prolapsus de graisse orbitaire	78.09.42↔	Grefe d'os et de cartilage, phalanges du pied, autogène et allogène
08.89.13↔	Réparation de paupière par surfaçage au laser	78.09.90↔	Grefe osseuse, autre site spécifié, sauf os de la face, fragment à pédicule vascularisé avec anastomoses microvasculaires
08.89.14↔	Réparation de paupière par autre technique d'allongement de la paupière supérieure	78.09.91↔	Grefe osseuse, autre site spécifié, sauf os de la face, fragment à pédicule vascularisé sans anastomoses microvasculaires
08.89.15↔	Réparation de paupière par allongement de la paupière inférieure	82.82↔	Réparation de main en pince de homard
08.89.99↔	Autre réparation de paupière, autre	82.89.10↔	Plastie de gaine tendineuse de la main
27.56.20↔	Grefe de peau d'épaisseur partielle de la lèvre et de la bouche, étendue	82.89.11↔	Refixation osseuse de ligaments, carpe / métacarpe
27.56.30↔	Hétéogrefe de peau à la lèvre, non étendue	82.89.12↔	Refixation osseuse d'autres ligaments de la main
27.56.40↔	Hétéogrefe de peau à la lèvre, étendue	82.89.13↔	Distraction des parties molles pour couverture d'articulation lors d'anomalies congénitales de la main
27.56.50↔	Homogrefe de peau à la lèvre, non étendue	82.89.14↔	Radialisation lors d'anomalies congénitales de la main
27.56.60↔	Homogrefe de peau à la lèvre, étendue	82.89.15↔	Résection de resserrements avec reconstruction plastique lors d'anomalies congénitales de la main
27.56.99↔	Autre greffe de peau de la lèvre et de la bouche, autre	82.89.16↔	Transfert d'orteil à doigt
27.57.10↔	Attachement de greffon libre microvascularisé et anastomosé à la lèvre et à la bouche	83.82.10↔	Grefe de fascia, tête et cou
27.57.11↔	Attachement de lambeau pédiculé à la lèvre et à la bouche	83.82.11↔	Grefe de fascia, épaule et aisselle
27.57.99↔	Attachement de lambeau pédiculé ou libre à la lèvre et à la bouche, autre	83.82.12↔	Grefe de fascia, bras et coude
78.02.10↔	Grefe osseuse, humérus, fragment à pédicule vascularisé avec anastomoses microvasculaires	83.82.13↔	Grefe de fascia, avant-bras
78.02.11↔	Grefe osseuse, humérus, fragment à pédicule vascularisé sans anastomoses microvasculaires	83.82.14↔	Grefe de fascia, paroi thoracique, abdomen et dos
78.02.13↔	Grefe d'os et de cartilage, humérus, autogène et allogène	83.82.15↔	Grefe de fascia, région inguino-génitale et fesses
78.03.10↔	Grefe osseuse, radius et cubitus, fragment à pédicule vascularisé avec anastomoses microvasculaires	83.82.16↔	Grefe de fascia, membre inférieur
78.03.11↔	Grefe osseuse, radius et cubitus, fragment à pédicule vascularisé sans anastomoses microvasculaires	83.82.19↔	Grefe de fascia, autre site
78.03.13↔	Grefe d'os et de cartilage, radius et cubitus, autogène et allogène	83.82.20↔	Grefe de lambeau musculaire ou fascial local, tête et cou
78.04.10↔	Grefe osseuse, os du carpe et du métacarpe, fragment à pédicule vascularisé avec anastomoses microvasculaires	83.82.21↔	Grefe de lambeau musculaire ou fascial local, épaule et aisselle
78.04.11↔	Grefe osseuse, os du carpe et du métacarpe, fragment à pédicule vascularisé sans anastomoses microvasculaires	83.82.22↔	Grefe de lambeau musculaire ou fascial local, bras et coude
78.04.13↔	Grefe d'os et de cartilage, os du carpe et du métacarpe, autogène et allogène	83.82.23↔	Grefe de lambeau musculaire ou fascial local, avant-bras
78.05.10↔	Grefe osseuse, fémur, fragment à pédicule vascularisé avec anastomoses microvasculaires	83.82.24↔	Grefe de lambeau musculaire ou fascial local, paroi thoracique, abdomen et dos
		83.82.25↔	Grefe de lambeau musculaire ou fascial local, région inguino-génitale et fesses
		83.82.26↔	Grefe de lambeau musculaire ou fascial local, membre inférieur
		83.82.29↔	Grefe de lambeau musculaire ou fascial local, autre site
		83.82.30↔	Grefe de lambeau ostéomyocutané ou ostéofasciocutané, tête et cou
		83.82.31↔	Grefe de lambeau ostéomyocutané ou ostéofasciocutané, épaule et aisselle
		83.82.32↔	Grefe de lambeau ostéomyocutané ou ostéofasciocutané, bras et coude
		83.82.33↔	Grefe de lambeau ostéomyocutané ou ostéofasciocutané, avant-bras

83.82.34↔	Grefe de lambeau ostéomyocutané ou ostéofasciocutané, paroi thoracique, abdomen et dos	86.6a.27↔	Grefe autologue de peau totale, étendue, à la paroi thoracique et au dos
83.82.35↔	Grefe de lambeau ostéomyocutané ou ostéofasciocutané, région inguino-génitale et fesses	86.6a.28↔	Grefe autologue de peau totale, étendue, à l'abdomen et à l'aîne
83.82.36↔	Grefe de lambeau ostéomyocutané ou ostéofasciocutané, membre inférieur	86.6a.2a↔	Grefe autologue de peau totale, étendue, aux fesses
83.82.39↔	Grefe de lambeau ostéomyocutané ou ostéofasciocutané, autre site	86.6a.2b↔	Grefe autologue de peau totale, étendue, à la cuisse et au genou
83.82.40↔	Grefe d'autre lambeau microvascularisé et anastomosé de muscle ou de fascia, tête et cou	86.6a.2c↔	Grefe autologue de peau totale, étendue, à la jambe
83.82.41↔	Grefe d'autre lambeau microvascularisé et anastomosé de muscle ou de fascia, épaule et aisselle	86.6a.2d↔	Grefe autologue de peau totale, étendue, au pied
83.82.42↔	Grefe d'autre lambeau microvascularisé et anastomosé de muscle ou de fascia, bras et coude	86.6b.26↔	Grefe autologue de peau d'épaisseur partielle, étendue, à la main
83.82.43↔	Grefe d'autre lambeau microvascularisé et anastomosé de muscle ou de fascia, avant-bras	86.6c.21↔	Remplacement permanent de la peau par matériel de remplacement bicouche derme-épiderme, étendu, à la tête
83.82.44↔	Grefe d'autre lambeau microvascularisé et anastomosé de muscle ou de fascia, paroi thoracique, abdomen et dos	86.6c.26↔	Remplacement permanent de la peau par matériel de remplacement bicouche derme-épiderme, étendu, à la main
83.82.45↔	Grefe d'autre lambeau microvascularisé et anastomosé de muscle ou de fascia, région inguino-génitale et fesses	86.6c.2d↔	Remplacement permanent de la peau par matériel de remplacement bicouche derme-épiderme, étendu, au pied
83.82.46↔	Grefe d'autre lambeau microvascularisé et anastomosé de muscle ou de fascia, membre inférieur	86.6c.2e↔	Remplacement permanent de la peau par matériel de remplacement bicouche derme-épiderme, étendu, autre site
83.82.47↔	Grefe d'autre lambeau microvascularisé et anastomosé de muscle ou de fascia, autre site	86.6d.11↔	Révision d'une greffe de peau libre et d'un remplacement permanent de la peau, à la tête
83.82.99↔	Grefe de muscle ou de fascia, autre	86.6d.16↔	Révision d'une greffe de peau libre et d'un remplacement permanent de la peau, à la main
84.20↔	Réimplantation d'une extrémité, SAP	86.6d.1d↔	Révision d'une greffe de peau libre et d'un remplacement permanent de la peau, au pied
84.21↔	Réimplantation de pouce	86.6d.1e↔	Révision d'une greffe de peau libre et d'un remplacement permanent de la peau, autre site
84.22↔	Réimplantation de doigt (excepté le pouce)	86.7a.21↔	Plastie d'avancement, étendue, à la tête
84.23.00↔	Réimplantation d'avant-bras, de poignet ou de main, SAP	86.7a.26↔	Plastie d'avancement, étendue, à la main
84.23.10↔	Réimplantation d'avant-bras	86.7a.2d↔	Plastie d'avancement, étendue, au pied
84.23.12↔	Réimplantation du métacarpe	86.7a.2e↔	Plastie d'avancement, étendue, autre site
84.23.13↔	Réimplantation du poignet	86.7a.41↔	Plastie de glissement-rotation, étendue, à la tête
84.23.99↔	Réimplantation d'avant-bras, de poignet ou de main, autre	86.7a.46↔	Plastie de glissement-rotation, étendue, à la main
84.24.00↔	Réimplantation au niveau du coude ou du bras, SAP	86.7a.4d↔	Plastie de glissement-rotation, étendue, au pied
84.24.11↔	Réimplantation au niveau du coude	86.7a.4e↔	Plastie de glissement-rotation, étendue, autre site
84.24.12↔	Réimplantation du bras	86.7a.51↔	Plastie de transposition (VY), non étendue, à la tête
84.24.99↔	Réimplantation au niveau du coude ou du bras, autre	86.7a.56↔	Plastie de transposition (VY), non étendue, à la main
84.25↔	Réimplantation d'orteil	86.7a.5d↔	Plastie de transposition (VY), non étendue, au pied
84.26↔	Réimplantation de pied	86.7a.5e↔	Plastie de transposition (VY), non étendue, autre site
84.27.00↔	Réimplantation de cheville ou de jambe, SAP	86.7a.61↔	Plastie de transposition (VY), étendue, à la tête
84.27.11↔	Réimplantation au niveau du genou	86.7a.66↔	Plastie de transposition (VY), étendue, à la main
84.27.12↔	Réimplantation de la jambe	86.7a.6d↔	Plastie de transposition (VY), étendue, au pied
84.27.99↔	Réimplantation de cheville ou de jambe, autre	86.7a.6e↔	Plastie de transposition (VY), étendue, autre site
84.28↔	Réimplantation de cuisse	86.7a.71↔	Plastie de lambeau insulaire, non étendue, à la tête
84.29↔	Autre réimplantation de membre	86.7a.76↔	Plastie de lambeau insulaire, non étendue, à la main
84.99.14↔	Plastie de Borggreve	86.7a.7d↔	Plastie de lambeau insulaire, non étendue, au pied
84.99.31↔	Grefe d'avant-bras, de poignet ou de main	86.7a.7e↔	Plastie de lambeau insulaire, non étendue, autre site
86.6a.11↔	Grefe autologue de peau totale, non étendue, à la tête	86.7a.81↔	Plastie de lambeau insulaire, étendue, à la tête
86.6a.12↔	Grefe autologue de peau totale, non étendue, au cou	86.7a.86↔	Plastie de lambeau insulaire, étendue, à la main
86.6a.13↔	Grefe autologue de peau totale, non étendue, à l'épaule et à l'aisselle	86.7a.8d↔	Plastie de lambeau insulaire, étendue, au pied
86.6a.14↔	Grefe autologue de peau totale, non étendue, au bras et au coude	86.7a.8e↔	Plastie de lambeau insulaire, étendue, autre site
86.6a.15↔	Grefe autologue de peau totale, non étendue, à l'avant-bras	86.7a.96↔	Plastie de lambeau locale de peau et de tissu sous-cutané, autres, à la main
86.6a.16↔	Grefe autologue de peau totale, non étendue, à la main	86.7a.b6↔	Plastie en Z, étendue, à la main
86.6a.17↔	Grefe autologue de peau totale, non étendue, à la paroi thoracique et au dos	86.7a.d6↔	Plastie en W, étendue, à la main
86.6a.18↔	Grefe autologue de peau totale, non étendue, à l'abdomen et à l'aîne	86.7b.11↔	Plastie régionale à lambeau pédiculé, à la tête
86.6a.1a↔	Grefe autologue de peau totale, non étendue, aux fesses	86.7b.12↔	Plastie régionale à lambeau pédiculé, au cou
86.6a.1b↔	Grefe autologue de peau totale, non étendue, à la cuisse et au genou	86.7b.13↔	Plastie régionale à lambeau pédiculé, à l'épaule et à l'aisselle
86.6a.1c↔	Grefe autologue de peau totale, non étendue, à la jambe	86.7b.14↔	Plastie régionale à lambeau pédiculé, au bras et au coude
86.6a.1d↔	Grefe autologue de peau totale, non étendue, au pied	86.7b.15↔	Plastie régionale à lambeau pédiculé, à l'avant-bras
86.6a.21↔	Grefe autologue de peau totale, étendue, à la tête	86.7b.16↔	Plastie régionale à lambeau pédiculé, à la main
86.6a.22↔	Grefe autologue de peau totale, étendue, au cou	86.7b.17↔	Plastie régionale à lambeau pédiculé, à la paroi thoracique et au dos
86.6a.23↔	Grefe autologue de peau totale, étendue, à l'épaule et à l'aisselle	86.7b.18↔	Plastie régionale à lambeau pédiculé, à l'abdomen et à l'aîne
86.6a.24↔	Grefe autologue de peau totale, étendue, au bras et au coude	86.7b.1a↔	Plastie régionale à lambeau pédiculé, aux fesses
86.6a.25↔	Grefe autologue de peau totale, étendue, à l'avant-bras	86.7b.1b↔	Plastie régionale à lambeau pédiculé, à la cuisse et au genou
86.6a.26↔	Grefe autologue de peau totale, étendue, à la main	86.7b.1c↔	Plastie régionale à lambeau pédiculé, à la jambe
		86.7b.1d↔	Plastie régionale à lambeau pédiculé, au pied
		86.7c.11↔	Plastie à lambeau pédiculé à distance, à la tête
		86.7c.12↔	Plastie à lambeau pédiculé à distance, au cou
		86.7c.13↔	Plastie à lambeau pédiculé à distance, à l'épaule et à l'aisselle

86.7c.14↔	Plastie à lambeau pédiculé à distance, au bras et au coude	86.88.d1↔	Couverture temporaire de tissu mou par du matériel alloplastique, étendu, à la tête
86.7c.15↔	Plastie à lambeau pédiculé à distance, à l'avant-bras	86.88.d6↔	Couverture temporaire de tissu mou par du matériel alloplastique, étendu, à la main
86.7c.16↔	Plastie à lambeau pédiculé à distance, à la main	86.88.dd↔	Couverture temporaire de tissu mou par du matériel alloplastique, étendu, au pied
86.7c.17↔	Plastie à lambeau pédiculé à distance, à la paroi thoracique et au dos	86.88.e1↔	Couverture temporaire de tissu mou par de la peau allogénique, non étendu, à la tête
86.7c.18↔	Plastie à lambeau pédiculé à distance, à l'abdomen et à l'aîne	86.88.e6↔	Couverture temporaire de tissu mou par de la peau allogénique, non étendu, à la main
86.7c.1a↔	Plastie à lambeau pédiculé à distance, aux fesses	86.88.ed↔	Couverture temporaire de tissu mou par de la peau allogénique, non étendu, au pied
86.7c.1b↔	Plastie à lambeau pédiculé à distance, à la cuisse et au genou	86.88.f1↔	Couverture temporaire de tissu mou par de la peau allogénique, étendu, à la tête
86.7c.1c↔	Plastie à lambeau pédiculé à distance, à la jambe	86.88.f6↔	Couverture temporaire de tissu mou par de la peau allogénique, étendu, à la main
86.7c.1d↔	Plastie à lambeau pédiculé à distance, au pied	86.88.fd↔	Couverture temporaire de tissu mou par de la peau allogénique, étendu, au pied
86.7d.11↔	Plastie à lambeau libre microvascularisé et anastomosé, à la tête	86.88.g1↔	Couverture temporaire de tissu mou par de la peau xénogénique, non étendu, à la tête
86.7d.12↔	Plastie à lambeau libre microvascularisé et anastomosé, au cou	86.88.g6↔	Couverture temporaire de tissu mou par de la peau xénogénique, non étendu, à la main
86.7d.13↔	Plastie à lambeau libre microvascularisé et anastomosé, à l'épaule et à l'aisselle	86.88.gd↔	Couverture temporaire de tissu mou par de la peau xénogénique, non étendu, au pied
86.7d.14↔	Plastie à lambeau libre microvascularisé et anastomosé, au bras et au coude	86.88.h1↔	Couverture temporaire de tissu mou par de la peau xénogénique, étendu, à la tête
86.7d.15↔	Plastie à lambeau libre microvascularisé et anastomosé, à l'avant-bras	86.88.h6↔	Couverture temporaire de tissu mou par de la peau xénogénique, étendu, à la main
86.7d.16↔	Plastie à lambeau libre microvascularisé et anastomosé, à la main	86.88.hd↔	Couverture temporaire de tissu mou par de la peau xénogénique, étendu, au pied
86.7d.17↔	Plastie à lambeau libre microvascularisé et anastomosé, à la paroi thoracique et au dos	86.88.i1↔	Pose ou remplacement chirurgical de système de thérapie par pression négative avec anesthésie régionale ou générale, à portée profonde, aux os et articulations des extrémités
86.7d.18↔	Plastie à lambeau libre microvascularisé et anastomosé, à l'abdomen et à l'aîne	86.88.i2↔	Pose ou remplacement chirurgical de système de thérapie par pression négative avec anesthésie régionale ou générale, à portée profonde, au thorax, au médiastin et au sternum
86.7d.1a↔	Plastie à lambeau libre microvascularisé et anastomosé, aux fesses	86.88.i3↔	Pose ou remplacement chirurgical de système de thérapie par pression négative avec anesthésie régionale ou générale, à l'abdomen ouvert
86.7d.1b↔	Plastie à lambeau libre microvascularisé et anastomosé, à la cuisse et au genou	86.88.i4↔	Pose ou remplacement chirurgical de système de thérapie par pression négative avec anesthésie régionale ou générale, endorectale
86.7d.1c↔	Plastie à lambeau libre microvascularisé et anastomosé, à la jambe	86.88.i5↔	Pose ou remplacement chirurgical de système de thérapie par pression négative avec anesthésie régionale ou générale, au tissu cutané et sous-cutané
86.7d.1d↔	Plastie à lambeau libre microvascularisé et anastomosé, au pied	86.88.i6↔	Pose ou remplacement de système de thérapie par pression négative avec anesthésie régionale ou générale, autre site
86.7e.21↔	Révision de plastie régionale à lambeau pédiculé, à la tête	86.93.09↔	Insertion d'expandeur tissulaire, autre
86.7e.26↔	Révision de plastie régionale à lambeau pédiculé, à la main	86.93.21↔	Insertion d'expandeur tissulaire, à la tête
86.7e.2d↔	Révision de plastie régionale à lambeau pédiculé, au pied	86.93.26↔	Insertion d'expandeur tissulaire, à la main
86.7e.2e↔	Révision de plastie régionale à lambeau pédiculé, autre site	86.93.2d↔	Insertion d'expandeur tissulaire, au pied
86.7e.31↔	Révision de plastie de lambeau pédiculé à distance, à la tête	86.93.2e↔	Insertion d'expandeur tissulaire, autre site
86.7e.36↔	Révision de plastie de lambeau pédiculé à distance, à la main	86.a.2.11↔	Couverture temporaire de tissu mou par membrane résorbable par dégradation hydrolytique, non étendu, à la tête
86.7e.3d↔	Révision de plastie de lambeau pédiculé à distance, au pied	86.a.2.16↔	Couverture temporaire de tissu mou par membrane résorbable par dégradation hydrolytique, non étendu, à la main
86.7e.3e↔	Révision de plastie de lambeau pédiculé à distance, autre site	86.a.2.1d↔	Couverture temporaire de tissu mou par membrane résorbable par dégradation hydrolytique, non étendu, au pied
86.7e.41↔	Révision de plastie à lambeau libre microvascularisé et anastomosé, à la tête	86.a.2.21↔	Couverture temporaire de tissu mou par membrane résorbable par dégradation hydrolytique, étendu, à la tête
86.7e.46↔	Révision de plastie à lambeau libre microvascularisé et anastomosé, à la main	86.a.2.26↔	Couverture temporaire de tissu mou par membrane résorbable par dégradation hydrolytique, étendu, à la main
86.7e.4d↔	Révision de plastie avec lambeau libre microvascularisé et anastomosé, au pied	86.a.2.2d↔	Couverture temporaire de tissu mou par membrane résorbable par dégradation hydrolytique, étendu, au pied
86.7e.4e↔	Révision de plastie à lambeau libre microvascularisé et anastomosé, autre site		
86.88.a1↔	Couverture de tissu mou par des kératinocytes obtenus en culture, non étendue, à la tête		
86.88.a6↔	Couverture de tissu mou par des kératinocytes obtenus en culture, non étendue, à la main		
86.88.ad↔	Couverture de tissu mou par des kératinocytes obtenus en culture, non étendue, au pied		
86.88.ae↔	Couverture de tissu mou par des kératinocytes obtenus en culture, non étendue, autre site		
86.88.b1↔	Couverture de tissu mou par des kératinocytes obtenus en culture, étendue, à la tête		
86.88.b6↔	Couverture de tissu mou par des kératinocytes obtenus en culture, étendue, à la main		
86.88.bd↔	Couverture de tissu mou par des kératinocytes obtenus en culture, étendue, au pied		
86.88.be↔	Couverture de tissu mou par des kératinocytes obtenus en culture, étendue, autre site		

procédure X01-3

86.7d.11↔	Plastie à lambeau libre microvascularisé et anastomosé, à la tête	86.7d.14↔	Plastie à lambeau libre microvascularisé et anastomosé, au bras et au coude
86.7d.12↔	Plastie à lambeau libre microvascularisé et anastomosé, au cou	86.7d.15↔	Plastie à lambeau libre microvascularisé et anastomosé, à l'avant-bras
86.7d.13↔	Plastie à lambeau libre microvascularisé et anastomosé, à l'épaule et à l'aisselle		

86.7d.16↔	Plastie à lambeau libre microvascularisé et anastomosé, à la main	86.7d.1b↔	Plastie à lambeau libre microvascularisé et anastomosé, à la cuisse et au genou
86.7d.17↔	Plastie à lambeau libre microvascularisé et anastomosé, à la paroi thoracique et au dos	86.7d.1c↔	Plastie à lambeau libre microvascularisé et anastomosé, à la jambe
86.7d.18↔	Plastie à lambeau libre microvascularisé et anastomosé, à l'abdomen et à l'aîne	86.7d.1d↔	Plastie à lambeau libre microvascularisé et anastomosé, au pied
86.7d.1a↔	Plastie à lambeau libre microvascularisé et anastomosé, aux fesses		

procédure X01-4

04.76↔	Réparation de traumatisme ancien de nerf crânien et périphérique	86.7a.4d↔	Plastie de glissement-rotation, étendue, au pied
04.79.10↔	Transplantation et transposition de nerf cérébral extracrânien, avec suture épineurale	86.7a.4e↔	Plastie de glissement-rotation, étendue, autre site
04.79.11↔	Transplantation et transposition du plexus brachial, avec suture épineurale	86.7a.51↔	Plastie de transposition (VY), non étendue, à la tête
04.79.12↔	Transplantation et transposition de nerf de l'épaule, avec suture épineurale	86.7a.56↔	Plastie de transposition (VY), non étendue, à la main
04.79.13↔	Transplantation et transposition de nerf du bras et de la main, avec suture épineurale	86.7a.5d↔	Plastie de transposition (VY), non étendue, au pied
04.79.14↔	Transplantation et transposition de nerf du tronc et du membre inférieur, avec suture épineurale	86.7a.5e↔	Plastie de transposition (VY), non étendue, autre site
04.79.19↔	Transplantation et transposition d'autre nerf, avec suture épineurale	86.7a.61↔	Plastie de transposition (VY), étendue, à la tête
04.79.20↔	Transplantation et transposition de nerf avec suture interfasciculaire	86.7a.66↔	Plastie de transposition (VY), étendue, à la main
04.79.21↔	Transplantation et transposition de nerf cérébral extracrânien, avec suture interfasciculaire	86.7a.6d↔	Plastie de transposition (VY), étendue, au pied
04.79.22↔	Transplantation et transposition du plexus brachial, avec suture interfasciculaire	86.7a.6e↔	Plastie de transposition (VY), étendue, autre site
04.79.23↔	Transplantation et transposition de nerf de l'épaule, avec suture interfasciculaire	86.7a.71↔	Plastie de lambeau insulaire, non étendue, à la tête
04.79.24↔	Transplantation et transposition de nerf du bras et de la main, avec suture interfasciculaire	86.7a.76↔	Plastie de lambeau insulaire, non étendue, à la main
04.79.25↔	Transplantation et transposition de nerf du tronc et du membre inférieur, avec suture interfasciculaire	86.7a.7d↔	Plastie de lambeau insulaire, non étendue, au pied
04.79.29↔	Transplantation et transposition d'autre nerf, avec suture interfasciculaire	86.7a.7e↔	Plastie de lambeau insulaire, non étendue, autre site
27.55.20↔	Grefe de peau totale de la lèvre et de la bouche, étendue	86.7a.81↔	Plastie de lambeau insulaire, étendue, à la tête
27.55.99↔	Grefe de peau totale de la lèvre et de la bouche, autre	86.7a.86↔	Plastie de lambeau insulaire, étendue, à la main
27.56.20↔	Grefe de peau d'épaisseur partielle de la lèvre et de la bouche, étendue	86.7a.8d↔	Plastie de lambeau insulaire, étendue, au pied
27.56.40↔	Hétéogrefe de peau à la lèvre, étendue	86.7a.8e↔	Plastie de lambeau insulaire, étendue, autre site
27.56.60↔	Homogrefe de peau à la lèvre, étendue	86.7a.b6↔	Plastie en Z, étendue, à la main
27.56.99↔	Autre greffe de peau de la lèvre et de la bouche, autre	86.7a.d6↔	Plastie en W, étendue, à la main
27.57.10↔	Attachement de greffon libre microvascularisé et anastomosé à la lèvre et à la bouche	86.7b.11↔	Plastie régionale à lambeau pédiculé, à la tête
27.57.11↔	Attachement de lambeau pédiculé à la lèvre et à la bouche	86.7b.12↔	Plastie régionale à lambeau pédiculé, au cou
27.57.99↔	Attachement de lambeau pédiculé ou libre à la lèvre et à la bouche, autre	86.7b.13↔	Plastie régionale à lambeau pédiculé, à l'épaule et à l'aisselle
86.6a.21↔	Grefe autologue de peau totale, étendue, à la tête	86.7b.14↔	Plastie régionale à lambeau pédiculé, au bras et au coude
86.6a.22↔	Grefe autologue de peau totale, étendue, au cou	86.7b.15↔	Plastie régionale à lambeau pédiculé, à l'avant-bras
86.6a.23↔	Grefe autologue de peau totale, étendue, à l'épaule et à l'aisselle	86.7b.16↔	Plastie régionale à lambeau pédiculé, à la main
86.6a.24↔	Grefe autologue de peau totale, étendue, au bras et au coude	86.7b.17↔	Plastie régionale à lambeau pédiculé, à la paroi thoracique et au dos
86.6a.25↔	Grefe autologue de peau totale, étendue, à l'avant-bras	86.7b.18↔	Plastie régionale à lambeau pédiculé, à l'abdomen et à l'aîne
86.6a.27↔	Grefe autologue de peau totale, étendue, à la paroi thoracique et au dos	86.7b.1a↔	Plastie régionale à lambeau pédiculé, aux fesses
86.6a.28↔	Grefe autologue de peau totale, étendue, à l'abdomen et à l'aîne	86.7b.1b↔	Plastie régionale à lambeau pédiculé, à la cuisse et au genou
86.6a.2a↔	Grefe autologue de peau totale, étendue, aux fesses	86.7b.1c↔	Plastie régionale à lambeau pédiculé, à la jambe
86.6a.2b↔	Grefe autologue de peau totale, étendue, à la cuisse et au genou	86.7b.1d↔	Plastie régionale à lambeau pédiculé, au pied
86.6a.2c↔	Grefe autologue de peau totale, étendue, à la jambe	86.7c.11↔	Plastie à lambeau pédiculé à distance, à la tête
86.6a.2d↔	Grefe autologue de peau totale, étendue, au pied	86.7c.12↔	Plastie à lambeau pédiculé à distance, au cou
86.7a.21↔	Plastie d'avancement, étendue, à la tête	86.7c.13↔	Plastie à lambeau pédiculé à distance, à l'épaule et à l'aisselle
86.7a.26↔	Plastie d'avancement, étendue, à la main	86.7c.14↔	Plastie à lambeau pédiculé à distance, au bras et au coude
86.7a.2d↔	Plastie d'avancement, étendue, au pied	86.7c.15↔	Plastie à lambeau pédiculé à distance, à l'avant-bras
86.7a.2e↔	Plastie d'avancement, étendue, autre site	86.7c.16↔	Plastie à lambeau pédiculé à distance, à la main
86.7a.41↔	Plastie de glissement-rotation, étendue, à la tête	86.7c.17↔	Plastie à lambeau pédiculé à distance, à la paroi thoracique et au dos
86.7a.46↔	Plastie de glissement-rotation, étendue, à la main	86.7c.18↔	Plastie à lambeau pédiculé à distance, à l'abdomen et à l'aîne
		86.7c.1a↔	Plastie à lambeau pédiculé à distance, aux fesses
		86.7c.1b↔	Plastie à lambeau pédiculé à distance, à la cuisse et au genou
		86.7c.1c↔	Plastie à lambeau pédiculé à distance, à la jambe
		86.7c.1d↔	Plastie à lambeau pédiculé à distance, au pied
		86.7d.11↔	Plastie à lambeau libre microvascularisé et anastomosé, à la tête
		86.7d.12↔	Plastie à lambeau libre microvascularisé et anastomosé, au cou
		86.7d.13↔	Plastie à lambeau libre microvascularisé et anastomosé, à l'épaule et à l'aisselle
		86.7d.14↔	Plastie à lambeau libre microvascularisé et anastomosé, au bras et au coude
		86.7d.15↔	Plastie à lambeau libre microvascularisé et anastomosé, à l'avant-bras
		86.7d.16↔	Plastie à lambeau libre microvascularisé et anastomosé, à la main
		86.7d.17↔	Plastie à lambeau libre microvascularisé et anastomosé, à la paroi thoracique et au dos

86.7d.18↔	Plastie à lambeau libre microvascularisé et anastomosé, à l'abdomen et à l'aîne	86.7e.31↔	Révision de plastie de lambeau pédiculé à distance, à la tête
86.7d.1a↔	Plastie à lambeau libre microvascularisé et anastomosé, aux fesses	86.7e.36↔	Révision de plastie de lambeau pédiculé à distance, à la main
86.7d.1b↔	Plastie à lambeau libre microvascularisé et anastomosé, à la cuisse et au genou	86.7e.3d↔	Révision de plastie de lambeau pédiculé à distance, au pied
86.7d.1c↔	Plastie à lambeau libre microvascularisé et anastomosé, à la jambe	86.7e.3e↔	Révision de plastie de lambeau pédiculé à distance, autre site
86.7d.1d↔	Plastie à lambeau libre microvascularisé et anastomosé, au pied	86.7e.41↔	Révision de plastie à lambeau libre microvascularisé et anastomosé, à la tête
86.7e.21↔	Révision de plastie régionale à lambeau pédiculé, à la tête	86.7e.46↔	Révision de plastie à lambeau libre microvascularisé et anastomosé, à la main
86.7e.26↔	Révision de plastie régionale à lambeau pédiculé, à la main	86.7e.4d↔	Révision de plastie avec lambeau libre microvascularisé et anastomosé, au pied
86.7e.2d↔	Révision de plastie régionale à lambeau pédiculé, au pied	86.7e.4e↔	Révision de plastie à lambeau libre microvascularisé et anastomosé, autre site
86.7e.2e↔	Révision de plastie régionale à lambeau pédiculé, autre site		

21B
X04**ADR G X04****Autres interventions pour blessures des membres inférieurs**

Procédure dans le tableau X04-2 ou diagnostic principal dans le tableau X04-1 et procédure dans le tableau X04-3

DR G X04Z**Autres interventions pour blessures des membres inférieurs****diagnostic principal X04-1**

S71.0	Plaie ouverte de la hanche	S87.8	Ecrasement de parties autres et non précisées de la jambe
S71.1	Plaie ouverte de la cuisse	S88.0	Amputation traumatique au niveau du genou
S71.7	Plaies ouvertes multiples de la hanche et de la cuisse	S88.1	Amputation traumatique entre le genou et la cheville
S71.80	Plaie ouverte non précisée d'autres parties de la ceinture du bassin	S88.9	Amputation traumatique de la jambe, niveau non précisé
S75.0	Lésion traumatique de l'artère fémorale	S89.7	Lésions traumatiques multiples de la jambe
S75.1	Lésion traumatique de la veine fémorale au niveau de la hanche et de la cuisse	S91.0	Plaie ouverte de la cheville
S75.2	Lésion traumatique de la veine saphène interne au niveau de la hanche et de la cuisse	S91.1	Plaie ouverte d'un (des) orteil(s) sans lésion de l'ongle
S75.7	Lésion traumatique de multiples vaisseaux sanguins au niveau de la hanche et de la cuisse	S91.2	Plaie ouverte d'un (des) orteil(s) avec lésion de l'ongle
S75.8	Lésion traumatique d'autres vaisseaux sanguins au niveau de la hanche et de la cuisse	S91.3	Plaie ouverte d'autres parties du pied
S75.9	Lésion traumatique d'un vaisseau sanguin non précisé, au niveau de la hanche et de la cuisse	S91.7	Plaies ouvertes multiples de la cheville et du pied
S77.0	Ecrasement de la hanche	S91.80	Plaie ouverte non précisée d'autres parties de la région malléolaire et du pied
S77.1	Ecrasement de la cuisse	S95.0	Lésion traumatique de l'artère dorsale du pied
S77.2	Ecrasement de la hanche et de la cuisse	S95.1	Lésion traumatique de l'artère plantaire du pied
S78.0	Amputation traumatique de l'articulation de la hanche	S95.2	Lésion traumatique de la veine dorsale du pied
S78.1	Amputation traumatique entre la hanche et le genou	S95.7	Lésion traumatique de multiples vaisseaux sanguins au niveau de la cheville et du pied
S78.9	Amputation traumatique de la hanche et de la cuisse, niveau non précisé	S95.8	Lésion traumatique d'autres vaisseaux sanguins au niveau de la cheville et du pied
S79.7	Lésions traumatiques multiples de la hanche et de la cuisse	S95.9	Lésion traumatique d'un vaisseau sanguin non précisé, au niveau de la cheville et du pied
S81.0	Plaie ouverte du genou	S97.0	Ecrasement de la cheville
S81.7	Plaies ouvertes multiples de la jambe	S97.1	Ecrasement d'un (des) orteil(s)
S81.80	Plaie ouverte non précisée d'autres parties de la jambe	S97.8	Ecrasement d'autres parties de la cheville et du pied
S81.9	Plaie ouverte de la jambe, partie non précisée	S98.0	Amputation traumatique du pied au niveau de la cheville
S85.0	Lésion traumatique de l'artère poplitée	S98.1	Amputation traumatique d'un orteil
S85.1	Lésion traumatique de l'artère tibiale (antérieure) (postérieure)	S98.2	Amputation traumatique de deux orteils ou plus
S85.2	Lésion traumatique de l'artère péronière	S98.3	Amputation traumatique d'autres parties du pied
S85.3	Lésion traumatique de la veine saphène interne au niveau de la jambe	S98.4	Amputation traumatique du pied, niveau non précisé
S85.4	Lésion traumatique de la veine saphène externe au niveau de la jambe	S99.7	Lésions traumatiques multiples de la cheville et du pied
S85.5	Lésion traumatique de la veine poplitée	T01.3	Plaies ouvertes de plusieurs parties de(s) membre(s) inférieur(s)
S85.7	Lésion traumatique de multiples vaisseaux sanguins au niveau de la jambe	T04.3	Ecrasement de plusieurs parties de(s) membre(s) inférieur(s)
S85.8	Lésion traumatique d'autres vaisseaux sanguins au niveau de la jambe	T13.1	Plaie ouverte du membre inférieur, niveau non précisé
S85.9	Lésion traumatique d'un vaisseau sanguin non précisé, au niveau de la jambe	T13.4	Lésion traumatique d'un vaisseau sanguin non précisé du membre inférieur, niveau non précisé
S87.0	Ecrasement du genou	T13.6	Amputation traumatique du membre inférieur, niveau non précisé
		T33.8	Gelure superficielle de la cheville et du pied
		T34.8	Gelure de la cheville et du pied, avec nécrose des tissus
		T35.5	Gelure du membre inférieur, sans précision
		T69.0	Main et pied d'immersion

procédure X04-2

04.44↔	Libération du canal tarsien	77.05.99↔	Séquestrectomie, fémur, autre
38.18.00↔	Endartériectomie de vaisseaux de membre inférieur, SAP	77.07.00↔	Séquestrectomie, tibia et péroné, SAP
38.18.10↔	Endartériectomie de l'artère fémorale (commune) (superficielle)	77.07.10↔	Séquestrectomie, tibia et péroné, sans insertion de réservoir médicamenteux
38.18.11↔	Endartériectomie de l'artère fémorale profonde	77.07.11↔	Séquestrectomie, tibia et péroné, avec insertion de réservoir médicamenteux
38.18.12↔	Endartériectomie de l'artère poplitée	77.07.99↔	Séquestrectomie, tibia et péroné, autre
38.18.99↔	Endartériectomie de vaisseaux de membre inférieur, autre	77.08.00↔	Séquestrectomie, os du tarse et du métatarse, SAP
38.38.00↔	Réséction d'artères de membre inférieur, avec anastomose, SAP	77.08.10↔	Séquestrectomie, os du tarse et du métatarse, sans insertion de réservoir médicamenteux
38.38.10↔	Réséction de l'artère fémorale (commune) (superficielle), avec anastomose	77.08.11↔	Séquestrectomie, os du tarse et du métatarse, avec insertion de réservoir médicamenteux
38.38.11↔	Réséction de l'artère fémorale profonde, avec anastomose	77.08.99↔	Séquestrectomie, os du tarse et du métatarse, autre
38.38.12↔	Réséction de l'artère poplitée, avec anastomose	77.09.30↔	Séquestrectomie, os pelvien, sans insertion de réservoir médicamenteux
38.38.99↔	Réséction d'artères de membre inférieur, avec anastomose, SAP	77.09.31↔	Séquestrectomie, os pelvien, avec insertion de réservoir médicamenteux
38.39.00↔	Réséction de veines de membre inférieur, avec anastomose, SAP	77.09.40↔	Séquestrectomie, phalanges du pied, sans insertion de réservoir médicamenteux
38.39.10↔	Réséction de veines de membre inférieur avec anastomose, veines profondes	77.09.41↔	Séquestrectomie, phalanges du pied, avec insertion de réservoir médicamenteux
38.39.99↔	Réséction de veines de membre inférieur, avec anastomose, autre	77.09.90↔	Séquestrectomie, autres os non spécifiés, sans insertion de réservoir médicamenteux
38.48.00↔	Réséction d'artères de membre inférieur, avec remplacement, SAP	77.09.91↔	Séquestrectomie, autres os non spécifiés, avec insertion de réservoir médicamenteux
38.48.10↔	Réséction de l'artère fémorale (commune) (superficielle), avec remplacement	77.09.99↔	Séquestrectomie, autre site spécifié, sauf os de la face, autre
38.48.11↔	Réséction de l'artère fémorale profonde, avec remplacement	77.15.00↔	Autre incision osseuse sans section, fémur, SAP
38.48.12↔	Réséction de l'artère poplitée, avec remplacement	77.15.10↔	Autre incision osseuse sans section, fémur (autre partie), exploration et forage de l'os
38.48.13↔	Réséction d'artères de la jambe, avec remplacement	77.15.11↔	Autre incision osseuse sans section, fémur, extraction de corps étranger
38.48.99↔	Réséction d'artères de membre inférieur, avec remplacement, autre	77.15.12↔	Autre incision osseuse sans section, fémur, insertion et enlèvement de réservoir médicamenteux
38.49.00↔	Réséction de veines de membre inférieur, avec remplacement, SAP	77.15.13↔	Autre incision osseuse sans section, fémur, drainage
38.49.10↔	Réséction de veines profondes des membre inférieur, avec remplacement	77.15.20↔	Autre incision osseuse sans section, fémur, exploration et forage de l'os du col fémoral
38.49.99↔	Réséction de veines de membre inférieur, avec remplacement, autre	77.15.99↔	Autre incision osseuse sans section, fémur, autre
38.68.00↔	Autre excision d'artères de membre inférieur, SAP	77.16.00↔	Autre incision osseuse sans section, rotule, SAP
38.68.10↔	Autre excision d'artères de la cuisse	77.16.10↔	Autre incision osseuse sans section, rotule, exploration et forage de l'os
38.68.20↔	Autre excision d'artères de la jambe et du pied	77.16.11↔	Autre incision osseuse sans section, rotule, extraction de corps étranger
38.68.99↔	Autre excision d'artères de membre inférieur, autre	77.16.12↔	Autre incision osseuse sans section, rotule, insertion et enlèvement de réservoir médicamenteux
39.29.00↔	Autre pontage ou shunt vasculaire (périphérique), SAP	77.16.13↔	Autre incision osseuse sans section, rotule, drainage
39.29.10↔	Pontage ou shunt vasculaire d'artères de membre inférieur, SAP	77.16.99↔	Autre incision osseuse sans section, rotule, autre
39.29.11↔	Shunt ou pontage vasculaire fémoro-fémoral	77.17.00↔	Autre incision osseuse sans section, tibia et péroné, SAP
39.29.12↔	Shunt ou pontage vasculaire fémoro-poplité	77.17.10↔	Autre incision osseuse sans section, tibia et péroné, exploration et forage de l'os
39.29.13↔	Shunt ou pontage vasculaire fémoro-crural	77.17.11↔	Autre incision osseuse sans section, tibia et péroné, extraction de corps étranger
39.29.14↔	Shunt ou pontage vasculaire fémoro-pédieux	77.17.12↔	Autre incision osseuse sans section, tibia et péroné, insertion et enlèvement de réservoir médicamenteux
39.29.15↔	Shunt ou pontage vasculaire poplitéo-crural ou poplitéo-pédieux	77.17.13↔	Autre incision osseuse sans section, tibia et péroné, drainage
39.29.16↔	Pontage ou shunt vasculaire d'artères de la jambe et du pied	77.17.99↔	Autre incision osseuse sans section, tibia et péroné, autre
39.29.19↔	Pontage ou shunt vasculaire d'artères de membre inférieur, autre	77.18.00↔	Autre incision osseuse sans section, os du tarse et du métatarse, SAP
39.29.20↔	Pontage ou shunt vasculaire d'artères de membre supérieur	77.18.10↔	Autre incision osseuse sans section, astragale, SAP
39.29.30↔	Autre pontage ou shunt vasculaire (périphérique), extra-anatomique, SAP	77.18.11↔	Autre incision osseuse sans section, astragale, exploration et forage de l'os
39.29.31↔	Shunt ou pontage vasculaire sous-clavio-fémoral	77.18.12↔	Autre incision osseuse sans section, astragale, extraction de corps étranger
39.29.32↔	Shunt ou pontage vasculaire axillo-fémoral	77.18.13↔	Autre incision osseuse sans section, astragale, pose et enlèvement d'un implant médicamenteux
39.29.33↔	Pontage croisé fémoro-fémoral	77.18.14↔	Autre incision osseuse sans section, astragale, drainage
39.29.39↔	Autre pontage ou shunt vasculaire (périphérique), extra-anatomique, autre	77.18.19↔	Autre incision osseuse sans section, astragale, autre
39.29.40↔	Shunt ou pontage vasculaire de veines	77.18.20↔	Autre incision osseuse sans section, calcanéum, SAP
39.29.80↔	Shunt peropératoire temporaire, SAP	77.18.21↔	Autre incision osseuse sans section, calcanéum, exploration et forage de l'os
39.29.81↔	Shunt peropératoire temporaire, artério-artériel		
39.29.82↔	Shunt peropératoire temporaire, artério-veineux		
39.29.89↔	Shunt peropératoire temporaire, autre		
39.29.99↔	Autre pontage ou shunt vasculaire (périphérique), autre		
39.49.30↔	Remplacement de conduit cardiaque		
77.05.00↔	Séquestrectomie, fémur, SAP		
77.05.10↔	Séquestrectomie, fémur, sans insertion de réservoir médicamenteux		
77.05.11↔	Séquestrectomie, fémur, avec insertion de réservoir médicamenteux		

77.18.22↔	Autre incision osseuse sans section, calcanéum, extraction de corps étranger	77.35.22↔	Ostéotomie complexe (pluridimensionnelle) d'autre partie du fémur (avec correction axiale)
77.18.23↔	Autre incision osseuse sans section, calcanéum, pose et enlèvement d'implant médicamenteux	77.35.23↔	Autre section osseuse d'autre segment du fémur
77.18.24↔	Autre incision osseuse sans section, calcanéum, drainage	77.35.99↔	Autre section osseuse, fémur, autre
77.18.29↔	Autre incision osseuse sans section, calcanéum, autre	77.37.00↔	Autre section osseuse, tibia et péroné, SAP
77.18.30↔	Autre incision osseuse sans section, autre os du tarse, SAP	77.37.10↔	Ostéotomie de rotation du tibia
77.18.31↔	Autre incision osseuse sans section, autre os du tarse, exploration et forage de l'os	77.37.12↔	Corticotomie et transport de segment tibial
77.18.32↔	Autre incision osseuse sans section, autre os du tarse, extraction de corps étranger	77.37.13↔	Ostéotomie complexe (pluridimensionnelle) du tibia (avec correction axiale)
77.18.33↔	Autre incision osseuse sans section, autre os du tarse, pose et enlèvement d'implant médicamenteux	77.37.14↔	Ostéotomie valgisante ou varisante du tibia
77.18.34↔	Autre incision osseuse sans section, autre os du tarse, drainage	77.37.19↔	Autre section osseuse du tibia
77.18.39↔	Autre incision osseuse sans section, autre os du tarse, autre	77.37.20↔	Ostéotomie de rotation du péroné
77.18.40↔	Autre incision osseuse sans section, os du métatarse, SAP	77.37.21↔	Corticotomie et transport de segment du péroné
77.18.41↔	Autre incision osseuse sans section, os du métatarse, exploration et forage de l'os	77.37.22↔	Ostéotomie complexe (pluridimensionnelle) du péroné (avec correction axiale)
77.18.42↔	Autre incision osseuse sans section, os du métatarse, extraction de corps étranger	77.37.29↔	Autre section osseuse du péroné
77.18.43↔	Autre incision osseuse sans section, os du métatarse, pose et enlèvement d'implant médicamenteux	77.37.99↔	Autre section osseuse, tibia et péroné, autre
77.18.44↔	Autre incision osseuse sans section, os du métatarse, drainage	77.38.00↔	Autre section osseuse, os du tarse et du métatarse, SAP
77.18.49↔	Autre incision osseuse sans section, os du métatarse, autre	77.38.10↔	Ostéotomie de rotation d'os du tarse
77.18.99↔	Autre incision osseuse sans section, os du tarse et du métatarse, autre	77.38.11↔	Corticotomie et transport de segment d'os du tarse
77.19.30↔	Incision osseuse, os pelvien, exploration et forage de l'os	77.38.12↔	Ostéotomie complexe (pluridimensionnelle) d'os du tarse (avec correction axiale)
77.19.31↔	Incision osseuse, os pelvien, extraction de corps étranger	77.38.19↔	Autre section osseuse du tarse
77.19.32↔	Incision osseuse, os pelvien, insertion et enlèvement de réservoirs médicamenteux	77.38.29↔	Autre section osseuse du métatarse
77.19.33↔	Incision osseuse, os pelvien, drainage	77.38.99↔	Autre section osseuse, os du tarse et du métatarse, autre
77.19.39↔	Autre incision osseuse, autre incision de l'os pelvien	77.39.40↔	Ostéotomie correctrice de phalanges du pied
77.19.40↔	Incision osseuse, phalanges du pied, exploration et forage de l'os	77.51↔	Exostosectomie d'hallux valgus et rigidus avec correction des tissus mous et ostéotomie du premier métatarsien
77.19.41↔	Incision osseuse, phalanges du pied, extraction de corps étranger	77.52↔	Exostosectomie d'hallux valgus et rigidus avec correction des tissus mous et arthrodèse
77.19.42↔	Incision osseuse, phalanges du pied, insertion et enlèvement de réservoir médicamenteux	77.53↔	Autres exostosectomie d'hallux valgus et rigidus et correction des tissus mous
77.19.43↔	Incision osseuse, phalanges du pied, drainage	77.54↔	Cure de quintus varus, avec exostosectomie ou ostéotomie
77.19.49↔	Autre incision osseuse de phalanges du pied	77.58↔	Autre excision, arthrodèse ou cure de déformation d'orteil
77.19.90↔	Incision osseuse, autre site spécifié, exploration et forage de l'os	77.5a↔	Autre exostosectomie d'hallux valgus et rigidus
77.19.91↔	Incision osseuse, autre site spécifié, extraction de corps étranger	77.65.00↔	Excision locale de lésion ou de tissu osseux, fémur, SAP
77.19.92↔	Incision osseuse, autre site spécifié, insertion et enlèvement de réservoir médicamenteux	77.65.20↔	Débridement, fémur
77.19.93↔	Incision osseuse, autre site spécifié, drainage	77.65.99↔	Excision locale de lésion ou de tissu osseux, fémur, autre
77.19.99↔	Incision osseuse, autre site spécifié, sauf os de la face, autre	77.68.00↔	Excision locale de lésion ou de tissu osseux, os du tarse et du métatarse, SAP
77.25.00↔	Ostéotomie cunéiforme, fémur, SAP	77.68.10↔	Excision locale de lésion ou de tissu osseux, os du tarse
77.25.10↔	Ostéotomie cunéiforme, col fémoral	77.68.11↔	Excision locale de lésion ou de tissu osseux, os du métatarse
77.25.20↔	Ostéotomie cunéiforme d'autre partie du fémur	77.68.20↔	Débridement, os du tarse
77.25.99↔	Ostéotomie cunéiforme, fémur, autre	77.68.21↔	Débridement, os du métatarse
77.27.00↔	Ostéotomie cunéiforme, tibia et péroné, SAP	77.68.99↔	Excision locale de lésion ou de tissu osseux, os du tarse et du métatarse, autre
77.27.10↔	Ostéotomie cunéiforme, tibia	77.69.13↔	Excision locale de lésion ou de tissu osseux, phalanges du pied
77.27.20↔	Ostéotomie cunéiforme, péroné	77.69.23↔	Débridement de phalanges du pied
77.27.99↔	Ostéotomie cunéiforme, tibia et péroné, autre	77.85↔	Autre ostectomie partielle, fémur
77.28.00↔	Ostéotomie cunéiforme, os du tarse et du métatarse, SAP	77.86↔	Autre ostectomie partielle, rotule
77.28.10↔	Ostéotomie cunéiforme, astragale	77.87.00↔	Autre ostectomie partielle, tibia et péroné, SAP
77.28.20↔	Ostéotomie cunéiforme, calcanéum	77.87.10↔	Autre ostectomie partielle, tibia
77.28.30↔	Ostéotomie cunéiforme, autres os du tarse	77.87.11↔	Autre ostectomie partielle, péroné
77.28.40↔	Ostéotomie cunéiforme, os du métatarse	77.87.99↔	Autre ostectomie partielle, tibia et péroné, autre
77.28.99↔	Ostéotomie cunéiforme, os du tarse et du métatarse, autre	77.88↔	Autre ostectomie partielle, os du tarse et du métatarse
77.29.40↔	Ostéotomie cunéiforme, phalanges du pied	77.89.40↔	Autre ostectomie partielle, phalanges du pied
77.35.00↔	Autre section osseuse, fémur, SAP	77.95↔	Ostectomie totale, fémur
77.35.10↔	Ostéotomie de rotation du col fémoral	77.96↔	Ostectomie totale, rotule
77.35.11↔	Corticotomie et transport de segment du col fémoral	77.97.00↔	Ostectomie totale, tibia et péroné, SAP
77.35.12↔	Ostéotomie complexe (pluridimensionnelle) du col fémoral (avec correction axiale)	77.97.10↔	Ostectomie totale, tibia
77.35.19↔	Autre section osseuse du col fémoral	77.97.11↔	Ostectomie totale, péroné
77.35.20↔	Ostéotomie de rotation d'autre partie du fémur	77.97.99↔	Ostectomie totale, tibia et péroné, autre
77.35.21↔	Corticotomie et transport de segment d'autre partie du fémur	77.98.00↔	Ostectomie totale, os du tarse et du métatarse, SAP
		77.98.10↔	Ostectomie totale, os du tarse
		77.98.11↔	Ostectomie totale, os du métatarse
		77.98.99↔	Ostectomie totale, os du tarse et du métatarse, autre
		77.99.30↔	Ostectomie totale, os du bassin
		77.99.40↔	Ostectomie totale, phalanges du pied
		78.05.10↔	Grefe osseuse, fémur, fragment à pédicule vascularisé avec anastomoses microvasculaires

78.05.11↔	Grefe osseuse, fémur, fragment à pédicule vascularisé sans anastomoses microvasculaires	78.57.00↔	Fixation interne de l'os sans réduction de fracture, tibia et péroné, SAP
78.05.13↔	Grefe d'os et de cartilage, fémur, autogène et allogène	78.57.10↔	Révision sans remplacement de matériel d'ostéosynthèse, tibia
78.07.10↔	Grefe osseuse, tibia, fragment à pédicule vascularisé avec anastomoses microvasculaires	78.57.20↔	Révision sans remplacement de matériel d'ostéosynthèse, péroné
78.07.11↔	Grefe osseuse, tibia, fragment à pédicule vascularisé sans anastomoses microvasculaires	78.57.99↔	Fixation interne de l'os sans réduction de fracture, tibia et péroné, autre
78.07.13↔	Grefe d'os et de cartilage, tibia, autogène et allogène	78.58.00↔	Fixation interne de l'os sans réduction de fracture, os du tarse et du métatarse, SAP
78.07.20↔	Grefe osseuse, péroné, fragment à pédicule vascularisé avec anastomoses microvasculaires	78.58.10↔	Révision sans remplacement de matériel d'ostéosynthèse, os du tarse et du métatarse
78.07.21↔	Grefe osseuse, péroné, fragment à pédicule vascularisé sans anastomoses microvasculaires	78.58.99↔	Fixation interne de l'os sans réduction de fracture, os du tarse et du métatarse, autre
78.07.23↔	Grefe d'os et de cartilage, péroné, autogène et allogène	78.65.01↔	Ablation de matériel implanté dans le fémur: fil, fil intramédullaire, vis, cerclage-haubanage, plaque (à stabilité angulaire), plaque angulaire/condylienne, vis de compression dynamique, clou médullaire, fixateur externe, agrafes (de Blount)
78.25.00↔	Raccourcissement d'os, fémur, SAP	78.65.02↔	Ablation de matériel implanté dans le fémur (col / proximal / distal, sauf diaphyse): clou médullaire avec composante articulaire, clou de verrouillage, vis de transfixation
78.25.10↔	Épiphysiodèse temporaire, col fémoral	78.65.03↔	Ablation de matériel implanté dans le fémur (diaphyse): clou médullaire avec composante articulaire
78.25.11↔	Épiphysiodèse permanente, col fémoral	78.65.04↔	Ablation de matériel implanté dans le fémur (proximal / diaphyse / distal, sauf col): fixateur circulaire
78.25.12↔	Épiphysiolyse thérapeutique, col fémoral	78.65.05↔	Ablation de matériel implanté dans l'os, fémur; enlèvement d'implant de remplacement (partiel) osseux, fémur
78.25.19↔	Autre raccourcissement d'os, col fémoral	78.65.08↔	Ablation de matériel implanté dans le fémur, autre matériel d'ostéosynthèse
78.25.20↔	Épiphysiodèse temporaire d'autres parties du fémur	78.69.21↔	Ablation de matériel implanté dans les os du bassin: fil, vis, cerclage-haubanage, fixateur externe, fixateur circulaire, agrafes (de Blount)
78.25.21↔	Épiphysiodèse permanente d'autres parties du fémur	78.69.22↔	Ablation de matériel implanté dans les os du bassin: plaque (à stabilité angulaire)
78.25.22↔	Épiphysiolyse thérapeutique d'autres parties du fémur	78.69.25↔	Ablation de matériel implanté dans l'os, autre site spécifié, sauf os de la face; enlèvement d'implant de remplacement (partiel) osseux, os du bassin
78.25.99↔	Raccourcissement d'os, fémur, autre	78.69.28↔	Ablation de matériel implanté dans les os du bassin: autre matériel d'ostéosynthèse
78.27.00↔	Raccourcissement d'os, tibia et péroné, SAP	78.69.31↔	Ablation de matériel implanté dans l'astragale et le calcanéum: fil (intramédullaire), vis, cerclage-haubanage, plaque (à stabilité angulaire), fixateur externe, fixateur circulaire, agrafes (de Blount)
78.27.10↔	Épiphysiodèse temporaire, tibia	78.69.38↔	Ablation de matériel implanté dans l'astragale et le calcanéum: autre matériel d'ostéosynthèse
78.27.11↔	Épiphysiodèse permanente, tibia	78.69.41↔	Ablation de matériel implanté dans les phalanges du pied: fil (intramédullaire), vis, cerclage-haubanage, plaque (à stabilité angulaire), fixateur externe, agrafes (de Blount)
78.27.12↔	Épiphysiolyse thérapeutique, tibia	78.69.45↔	Ablation de matériel implanté dans l'os, autre site spécifié, sauf os de la face; enlèvement d'implant de remplacement (partiel) osseux, phalanges du pied
78.27.19↔	Autre raccourcissement d'os, tibia	78.69.48↔	Ablation de matériel implanté dans les phalanges du pied: autre matériel d'ostéosynthèse
78.27.20↔	Épiphysiodèse temporaire, péroné	78.69.51↔	Ablation de matériel implanté dans autre os spécifié: fil, cerclage-haubanage, agrafes de Blount
78.27.21↔	Épiphysiodèse permanente, péroné	78.69.52↔	Ablation de matériel implanté dans autre os spécifié: vis, plaque (à stabilité angulaire), vis de compression dynamique, fil intramédullaire, clou médullaire, clou médullaire avec composante articulaire, clou de verrouillage, vis de transfixation, fixateur externe
78.27.22↔	Épiphysiolyse thérapeutique, péroné	78.69.53↔	Ablation de matériel implanté dans autre os spécifié: plaque angulaire/condylienne
78.27.29↔	Autre raccourcissement d'os, péroné	78.69.55↔	Ablation de matériel implanté dans l'os, autre site spécifié, sauf os de la face; enlèvement d'implant de remplacement (partiel) osseux, autre os spécifié
78.27.99↔	Raccourcissement d'os, tibia et péroné, autre	78.69.58↔	Ablation de matériel implanté dans autre os spécifié: autre matériel d'ostéosynthèse
78.28.00↔	Raccourcissement d'os, os du tarse et du métatarse, SAP	78.69.61↔	Ablation de matériel d'ostéosynthèse au niveau de la colonne vertébrale
78.28.10↔	Épiphysiodèse temporaire, os du tarse et du métatarse	78.69.65↔	Ablation de matériel implanté dans l'os, autre site spécifié, sauf os de la face; enlèvement d'implant de remplacement (partiel) osseux, colonne vertébrale
78.28.11↔	Épiphysiodèse permanente, os du tarse et du métatarse	78.69.71↔	Ablation arthroscopique de matériel d'ostéosynthèse
78.28.12↔	Épiphysiolyse thérapeutique, os du tarse et du métatarse		
78.28.20↔	Autre raccourcissement d'os, calcanéum		
78.28.21↔	Autre raccourcissement d'os, autres os du tarse		
78.28.22↔	Autre raccourcissement d'os du métatarse		
78.28.99↔	Raccourcissement d'os, os du tarse et du métatarse, autre		
78.29.40↔	Épiphysiodèse temporaire, phalanges du pied		
78.29.41↔	Épiphysiodèse permanente, phalanges du pied		
78.29.42↔	Épiphysiolyse thérapeutique, phalanges du pied		
78.29.49↔	Autre raccourcissement d'os, phalanges du pied		
78.35.00↔	Allongement d'os, fémur, SAP		
78.35.10↔	Allongement d'os, col fémoral		
78.35.19↔	Allongement d'os, autres parties du fémur		
78.35.99↔	Allongement d'os, fémur, autre		
78.37↔	Allongement d'os, tibia et péroné		
78.38.00↔	Allongement d'os, os du tarse et du métatarse, SAP		
78.38.10↔	Allongement d'os, calcanéum		
78.38.19↔	Allongement d'os, autres os du tarse		
78.38.20↔	Allongement d'os, os du métatarse		
78.38.99↔	Allongement d'os, os du tarse et du métatarse, autre		
78.45↔	Autres réparations ou opérations plastiques osseuses, fémur		
78.47.00↔	Autres réparations ou opérations plastiques osseuses, tibia et péroné, SAP		
78.47.10↔	Autre reconstruction plastique du tibia		
78.47.20↔	Autre reconstruction plastique du péroné		
78.47.99↔	Autre reconstruction plastique du tibia et du péroné, autre		
78.48↔	Autres réparations ou opérations plastiques osseuses, os du tarse et du métatarse		
78.49.12↔	Autre réparation plastique du bassin		
78.49.13↔	Autre réparation plastique de phalanges du pied		
78.55.00↔	Fixation interne de l'os sans réduction de fracture, fémur, SAP		
78.55.10↔	Révision sans remplacement de matériel d'ostéosynthèse, fémur		
78.55.99↔	Fixation interne de l'os sans réduction de fracture, fémur, autre		
78.56.00↔	Fixation interne de l'os sans réduction de fracture, rotule, SAP		
78.56.10↔	Révision sans remplacement de matériel d'ostéosynthèse, rotule		
78.56.99↔	Fixation interne de l'os sans réduction de fracture, rotule, autre		

79.15.00↔	Réduction fermée de fracture du fémur, avec fixation interne, SAP	79.27.99↔	Réduction ouverte de fracture d'os du tarse et du métatarse, sans fixation interne, autre
79.15.10↔	Réduction fermée de fracture du fémur distal, avec fixation interne	79.28↔	Réduction ouverte de fracture sans fixation interne, phalange du pied
79.15.20↔	Réduction fermée d'autre fracture du fémur, avec fixation interne	79.29.00↔	Réduction ouverte de fracture osseuse, autre site spécifié, sans fixation interne, SAP
79.15.99↔	Réduction fermée de fracture du fémur, avec fixation interne, autre	79.29.20↔	Réduction ouverte de fracture, sans fixation interne, bassin
79.16.00↔	Réduction fermée de fracture de tibia et de péroné, avec fixation interne, SAP	79.29.30↔	Réduction ouverte de fracture, sans fixation interne, rotule
79.16.10↔	Réduction fermée de fracture du tibia proximal, avec fixation interne par clou médullaire	79.29.99↔	Réduction ouverte de fracture osseuse, autre site spécifié, sans fixation interne, autre
79.16.11↔	Réduction fermée de fracture proximale du tibia par fixation interne au moyen d'une technique mini-invasive assistée par ballonnet	79.35.00↔	Réduction ouverte de fracture du fémur, avec fixation interne, SAP
79.16.29↔	Réduction fermée de fracture du tibia distal, avec autre fixation interne (p. ex. vis, plaque, fil)	79.35.10↔	Réduction ouverte de fracture de la tête fémorale, avec fixation interne
79.16.30↔	Réduction fermée d'autre fracture du tibia, avec fixation interne par clou médullaire	79.35.11↔	Réduction ouverte de fracture du col fémoral et de du fémur proximal, avec fixation interne
79.16.31↔	Réduction fermée d'autre fracture du tibia par fixation interne au moyen d'une technique mini-invasive assistée par ballonnet	79.35.12↔	Réduction ouverte de fracture diaphysaire du fémur, avec fixation interne
79.16.39↔	Réduction fermée d'autre fracture du tibia, avec autre fixation interne (p. ex. vis, plaque, fil)	79.35.13↔	Réduction ouverte de fracture du fémur distal, avec fixation interne
79.16.40↔	Réduction fermée de fracture du péroné distal, avec fixation interne par clou médullaire	79.35.99↔	Réduction ouverte de fracture du fémur avec fixation interne, autre
79.16.49↔	Réduction fermée de fracture du péroné distal, avec autre fixation interne (p. ex. vis, plaque, fil)	79.36.00↔	Réduction ouverte de fracture de tibia et de péroné, avec fixation interne, SAP
79.16.50↔	Réduction fermée d'autre fracture du péroné, avec fixation interne par clou médullaire	79.36.10↔	Réduction ouverte de fracture simple du tibia proximal, avec fixation interne par agrafes (de Blount) ou fil intermédullaire
79.16.59↔	Réduction fermée d'autre fracture du péroné, avec autre fixation interne (p. ex. vis, plaque, fil)	79.36.11↔	Réduction ouverte de fracture simple du tibia proximal, avec fixation interne par vis
79.16.99↔	Réduction fermée de fracture de tibia et de péroné, avec fixation interne, autre	79.36.12↔	Réduction ouverte de fracture simple du tibia proximal, avec autre fixation interne
79.17.00↔	Réduction fermée de fracture d'os du tarse et du métatarse, avec fixation interne, SAP	79.36.13↔	Réduction ouverte de fracture multifragmentaire du tibia proximal, avec fixation interne par agrafes (de Blount)
79.17.10↔	Réduction fermée de fracture du calcanéum, avec fixation interne par plaque à stabilité angulaire	79.36.14↔	Réduction ouverte de fracture multifragmentaire du tibia proximal, avec autre fixation interne
79.17.11↔	Réduction fermée de fracture du calcanéum par fixation interne au moyen d'une technique mini-invasive assistée par ballonnet	79.36.20↔	Réduction ouverte de fracture diaphysaire simple du tibia, avec fixation interne
79.17.19↔	Réduction fermée de fracture du calcanéum, avec autre fixation interne (p. ex. vis, plaque, fil)	79.36.30↔	Réduction ouverte de fracture simple du tibia distal, avec fixation interne par clou médullaire ou plaque à stabilité angulaire
79.17.29↔	Réduction fermée de fracture d'autres os du tarse et du métatarse, avec autre fixation interne (p. ex. vis, plaque (à stabilité angulaire), fil)	79.36.31↔	Réduction ouverte de fracture simple du tibia distal, avec fixation interne par autre plaque
79.17.99↔	Réduction fermée de fracture d'os du tarse et du métatarse, avec fixation interne, autre	79.36.32↔	Réduction ouverte de fracture simple du tibia distal, avec autre fixation interne
79.18↔	Réduction fermée de fracture avec fixation interne, phalange du pied	79.36.40↔	Réduction ouverte de fracture multifragmentaire d'autres parties du tibia, avec fixation interne
79.19.30↔	Réduction fermée de fracture de la rotule, avec fixation interne	79.36.50↔	Réduction ouverte de fracture simple du péroné proximal, avec fixation interne
79.25↔	Réduction ouverte de fracture sans fixation interne, fémur	79.36.51↔	Réduction ouverte de fracture multifragmentaire du péroné proximal, avec fixation interne
79.26.00↔	Réduction ouverte de fracture de tibia et de péroné, sans fixation interne, SAP	79.36.60↔	Réduction ouverte de fracture diaphysaire simple du péroné, avec fixation interne par clou médullaire
79.26.10↔	Réduction ouverte de fracture du tibia proximal, sans fixation interne	79.36.61↔	Réduction ouverte de fracture diaphysaire simple du péroné, avec autre fixation interne
79.26.11↔	Réduction ouverte de fracture diaphysaire du tibia, sans fixation interne	79.36.62↔	Réduction ouverte de fracture diaphysaire multifragmentaire du péroné, avec fixation interne par plaque (à stabilité angulaire)
79.26.12↔	Réduction ouverte de fracture du tibia distal, sans fixation interne	79.36.63↔	Réduction ouverte de fracture diaphysaire multifragmentaire du péroné, avec autre fixation interne
79.26.20↔	Réduction ouverte de fracture du péroné proximal, sans fixation interne	79.36.70↔	Réduction ouverte de fracture simple du péroné distal, avec fixation interne par agrafes (de Blount)
79.26.21↔	Réduction ouverte de fracture diaphysaire du péroné, sans fixation interne	79.36.71↔	Réduction ouverte de fracture simple du péroné distal, avec fixation interne par plaque
79.26.22↔	Réduction ouverte de fracture du péroné distal, sans fixation interne	79.36.72↔	Réduction ouverte de fracture simple du péroné distal, avec autre fixation interne
79.26.99↔	Réduction ouverte de fracture de tibia et de péroné, sans fixation interne, autre	79.36.73↔	Réduction ouverte de fracture multifragmentaire du péroné distal, avec fixation interne
79.27.00↔	Réduction ouverte de fracture d'os du tarse et du métatarse, sans fixation interne, SAP	79.36.99↔	Réduction ouverte de fracture de tibia et de péroné, avec fixation interne, autre
79.27.10↔	Réduction ouverte de fracture, sans fixation interne, astragale et calcanéum	79.37.00↔	Réduction ouverte de fracture d'os du tarse et du métatarse, avec fixation interne, SAP
79.27.11↔	Réduction ouverte de fracture simple d'autres os du tarse et du métatarse, sans fixation interne	79.37.10↔	Réduction ouverte de fracture de calcanéum et d'astragale, avec fixation interne par plaque
79.27.12↔	Réduction ouverte de fracture multifragmentaire d'autres os du tarse et du métatarse, sans fixation interne	79.37.11↔	Réduction ouverte de fracture de calcanéum et d'astragale, avec autre fixation interne

79.37.20↔	Réduction ouverte de fracture multifragmentaire d'autres os du tarse, avec fixation interne par plaque	80.05.1d↔	Enlèvement de la tête, de l'insert ainsi que de l'acétabulum d'une endoprothèse de hanche
79.37.21↔	Réduction ouverte de fracture multifragmentaire d'autres os du tarse, avec autre fixation interne	80.05.1e↔	Enlèvement de l'insert ainsi que de l'acétabulum d'une endoprothèse de hanche
79.37.30↔	Réduction ouverte de fracture multifragmentaire d'os du métatarse, avec fixation interne	80.05.1f↔	Enlèvement de la cage antiprotrusion ainsi que de l'acétabulum d'une endoprothèse de hanche
79.37.40↔	Réduction ouverte de fracture simple d'autres os du tarse et du métatarse, avec fixation interne	80.05.1g↔	Enlèvement de la cage antiprotrusion, de l'acétabulum, ainsi que de la tête d'une endoprothèse de hanche
79.37.99↔	Réduction ouverte de fracture d'os du tarse et du métatarse, avec fixation interne, autre	80.05.99↔	Enlèvement d'endoprothèse de hanche, autre
79.38↔	Réduction ouverte de fracture avec fixation interne, phalange du pied	80.06.00↔	Enlèvement d'une endoprothèse de genou, SAP
79.39.00↔	Réduction ouverte de fracture osseuse, autre site spécifié, avec fixation interne, SAP	80.06.11↔	Enlèvement d'endoprothèse totale standard de genou
79.39.20↔	Réduction ouverte de fracture de l'acétabulum, avec fixation interne	80.06.12↔	Enlèvement d'endoprothèse totale spéciale de genou
79.39.29↔	Réduction ouverte de fracture d'autres parties du bassin, avec fixation interne	80.06.13↔	Enlèvement d'endoprothèse totale de genou à charnière
79.39.40↔	Réduction ouverte de fracture de la rotule, avec fixation interne	80.06.14↔	Enlèvement d'une prothèse unicondyalaire à glissement
79.39.99↔	Réduction ouverte de fracture osseuse, autre site spécifié, avec fixation interne, autre	80.06.15↔	Enlèvement d'une prothèse bicondyalaire à glissement
79.45↔	Réduction fermée de décollement épiphysaire, fémur	80.06.16↔	Enlèvement de bouclier fémoral condyalaire avec resurfaçage arrière de la rotule
79.46↔	Réduction fermée de décollement épiphysaire, tibia et péroné	80.06.17↔	Enlèvement du resurfaçage arrière de la rotule
79.55↔	Réduction ouverte de décollement épiphysaire, fémur	80.06.18↔	Enlèvement de l'insert d'une endoprothèse de genou
79.56.00↔	Réduction ouverte de décollement épiphysaire de tibia et de péroné, SAP	80.06.1a↔	Enlèvement des composantes tibiales ou fémorales ainsi que de l'insert d'une endoprothèse de genou unicondyalaire, bicondyalaire à glissement ou totale standard
79.56.10↔	Réduction ouverte de décollement épiphysaire du tibia proximal	80.06.1b↔	Enlèvement des composantes tibiales ou fémorales ainsi que de l'insert d'une endoprothèse totale de genou spéciale ou d'une endoprothèse totale à charnière
79.56.11↔	Réduction ouverte de décollement épiphysaire du tibia distal	80.06.1c↔	Retrait d'un remplacement isolé de la surface de glissement fémorale
79.56.20↔	Réduction ouverte de décollement épiphysaire du péroné proximal	80.06.99↔	Enlèvement d'une endoprothèse de genou, autre
79.56.21↔	Réduction ouverte de décollement épiphysaire du péroné distal	80.16.00↔	Autre arthrotomie, genou, SAP
79.56.99↔	Réduction ouverte de décollement épiphysaire de tibia et de péroné, autre	80.16.10↔	Arthrotomie arthroscopique du genou, lavage articulaire avec drainage
79.59.00↔	Réduction ouverte de décollement épiphysaire d'autre os spécifié, SAP	80.16.11↔	Arthrotomie arthroscopique du genou, ablation de souris articulaire
79.59.10↔	Réduction ouverte de décollement épiphysaire de la rotule	80.16.12↔	Arthrotomie arthroscopique du genou, insertion ou enlèvement de réservoir médicamenteux
79.59.99↔	Réduction ouverte de décollement épiphysaire d'autre os spécifié, autre	80.16.20↔	Arthrotomie du genou, lavage articulaire avec drainage
79.65↔	Débridement de fracture ouverte, fémur	80.16.21↔	Arthrotomie du genou, ablation de souris articulaire
79.66↔	Débridement de fracture ouverte, tibia et péroné	80.16.99↔	Autre arthrotomie, genou, autre
79.67↔	Débridement de fracture ouverte, os du tarse et du métatarse	80.17.00↔	Autre arthrotomie, cheville, SAP
79.68↔	Débridement de fracture ouverte, phalange du pied	80.17.10↔	Arthrotomie arthroscopique de l'articulation talo-crurale, lavage articulaire avec drainage
79.85↔	Réduction ouverte de luxation de la hanche	80.17.11↔	Arthrotomie arthroscopique de l'articulation talo-crurale, ablation de souris articulaire
79.86.00↔	Réduction ouverte de luxation du genou, SAP	80.17.12↔	Arthrotomie arthroscopique de l'articulation talo-crurale, insertion ou enlèvement de réservoir médicamenteux
79.86.10↔	Réduction ouverte de luxation de l'articulation tibio-péronière proximale	80.17.20↔	Arthrotomie de l'articulation talo-crurale, lavage articulaire avec drainage
79.86.19↔	Réduction ouverte de luxation de l'articulation du genou	80.17.21↔	Arthrotomie de l'articulation talo-crurale, ablation de souris articulaire
79.86.99↔	Réduction ouverte de luxation du genou, autre	80.17.29↔	Autre arthrotomie de l'articulation talo-crurale
79.87.00↔	Réduction ouverte de luxation de la cheville, SAP	80.17.30↔	Arthrotomie arthroscopique de l'articulation sous-talaire, lavage articulaire avec drainage
79.87.10↔	Réduction ouverte de luxation de l'articulation talo-crurale	80.17.31↔	Arthrotomie arthroscopique de l'articulation sous-talaire, ablation de souris articulaire
79.87.20↔	Réduction ouverte de luxation de l'articulation sous-talaire	80.17.32↔	Arthrotomie arthroscopique de l'articulation sous-talaire, insertion ou enlèvement de réservoir médicamenteux
79.87.99↔	Réduction ouverte de luxation de la cheville, autre	80.17.40↔	Arthrotomie de l'articulation sous-talaire, lavage articulaire avec drainage
79.88.00↔	Réduction ouverte de luxation de pied et d'orteil, SAP	80.17.41↔	Arthrotomie de l'articulation sous-talaire, ablation de souris articulaire
79.88.10↔	Réduction ouverte de luxation d'articulation d'orteil	80.17.49↔	Autre arthrotomie de l'articulation sous-talaire
79.88.20↔	Réduction ouverte de luxation d'articulation métatarso-phalangienne	80.17.99↔	Autre arthrotomie, cheville, autre
79.88.99↔	Réduction ouverte de luxation de pied et d'orteil, autre	80.18.00↔	Autre arthrotomie, pied et orteil, SAP
79.89.00↔	Réduction ouverte de luxation, autre site spécifié, SAP	80.18.10↔	Arthrotomie arthroscopique de pied et d'orteil, lavage articulaire avec drainage
79.89.20↔	Réduction ouverte de luxation de l'articulation sacro-iliaque	80.18.11↔	Arthrotomie arthroscopique de pied et d'orteil, ablation de souris articulaire
79.89.30↔	Réduction ouverte de luxation de la symphyse	80.18.12↔	Arthrotomie arthroscopique de pied et d'orteil, insertion ou enlèvement de réservoir médicamenteux
79.89.99↔	Réduction ouverte de luxation, autre site spécifié, autre	80.18.20↔	Arthrotomie de pied et d'orteil, lavage articulaire avec drainage
80.05.00↔	Enlèvement d'endoprothèse de hanche, SAP	80.18.21↔	Arthrotomie de pied et d'orteil, ablation de souris articulaire
80.05.15↔	Enlèvement d'endoprothèse totale de hanche	80.18.99↔	Autre arthrotomie, pied et orteil, autre
80.05.16↔	Enlèvement d'endoprothèse totale de hanche, prothèse spéciale		
80.05.17↔	Enlèvement de la tige ainsi que de la tête d'une endoprothèse de hanche		
80.05.18↔	Enlèvement de la tige, de la tête ainsi que de l'insert d'une endoprothèse de hanche		
80.05.1a↔	Enlèvement de l'insert d'une endoprothèse de hanche		
80.05.1b↔	Enlèvement de la tête d'une endoprothèse de hanche		
80.05.1c↔	Enlèvement de la tête ainsi que de l'insert acétabulaire d'une endoprothèse de hanche		

80.25.00↔	Arthroscopie, hanche, SAP	80.77.99↔	Synovectomie, cheville, autre
80.25.10↔	Arthroscopie diagnostique, hanche	80.78.00↔	Synovectomie, pied et orteil, SAP
80.25.20↔	Traitement sous contrôle arthroscopique de fracture de l'articulation coxo-fémorale	80.78.10↔	Synovectomie arthroscopique de l'articulation tarsométatarsienne
80.25.99↔	Arthroscopie, hanche, autre	80.78.11↔	Synovectomie arthroscopique de l'articulation métatarso-phalangienne
80.26.00↔	Arthroscopie, genou, SAP	80.78.19↔	Synovectomie arthroscopique de pied et d'orteil
80.26.10↔	Arthroscopie diagnostique, genou	80.78.20↔	Synovectomie ouverte de l'articulation tarsométatarsienne
80.26.20↔	Traitement sous contrôle arthroscopique de fracture de l'articulation du genou	80.78.21↔	Synovectomie ouverte de l'articulation métatarso-phalangienne
80.26.99↔	Arthroscopie, genou, autre	80.78.29↔	Autre synovectomie ouverte de pied et d'orteil
80.27.00↔	Arthroscopie, cheville, SAP	80.78.99↔	Synovectomie, pied et orteil, autre
80.27.10↔	Arthroscopie diagnostique, cheville	80.85.00↔	Autre excision ou destruction locale de lésion articulaire, hanche, SAP
80.27.20↔	Traitement sous contrôle arthroscopique de fracture de la cheville	80.85.10↔	Excision ou destruction locale de lésion articulaire de la hanche sous arthroscopie
80.27.99↔	Arthroscopie, cheville, autre	80.85.11↔	Débridement de l'articulation coxo-fémorale
80.35.00↔	Biopsie d'articulation, hanche, SAP	80.85.12↔	Excision de kyste de l'articulation coxo-fémorale
80.35.20↔	Biopsie articulaire de la hanche sous arthroscopie	80.85.99↔	Autre excision ou destruction locale de lésion articulaire, hanche, autre
80.35.30↔	Biopsie articulaire ouverte de la hanche	80.86.00↔	Autre excision ou destruction locale de lésion articulaire, genou, SAP
80.35.99↔	Biopsie d'articulation, hanche, autre	80.86.10↔	Excision ou destruction locale de lésion articulaire du genou sous arthroscopie
80.36.00↔	Biopsie d'articulation, genou, SAP	80.86.11↔	Débridement de l'articulation du genou
80.36.20↔	Biopsie articulaire du genou sous arthroscopie	80.86.12↔	Excision de kyste de l'articulation du genou
80.36.30↔	Biopsie articulaire ouverte du genou	80.86.13↔	Excision de kyste méniscal de l'articulation du genou
80.36.99↔	Biopsie d'articulation, genou, autre	80.86.99↔	Autre excision ou destruction locale de lésion articulaire, genou, autre
80.37.00↔	Biopsie d'articulation, cheville, SAP	80.87.00↔	Autre excision ou destruction locale de lésion articulaire, cheville, SAP
80.37.20↔	Biopsie articulaire de la cheville sous arthroscopie	80.87.10↔	Excision ou destruction locale de lésion de l'articulation talo-crurale sous arthroscopie
80.37.30↔	Biopsie articulaire ouverte de la cheville	80.87.11↔	Débridement de l'articulation talo-crurale
80.37.99↔	Biopsie d'articulation, cheville, autre	80.87.12↔	Excision de kyste de l'articulation talo-crurale
80.45↔	Section de capsule articulaire, de ligament ou de cartilage, hanche	80.87.19↔	Autre excision ou destruction locale de lésion de l'articulation talo-crurale
80.46.00↔	Section de capsule articulaire, de ligament ou de cartilage, genou, SAP	80.87.20↔	Excision ou destruction locale de lésion articulaire de l'articulation sous-talaire sous arthroscopie
80.46.10↔	Section de capsule articulaire, de ligament ou de cartilage, articulation du genou	80.87.21↔	Débridement de l'articulation sous-talaire
80.46.20↔	Section de capsule articulaire, de ligament ou de cartilage, articulation tibio-péronière supérieure	80.87.22↔	Excision de kyste de l'articulation sous-talaire
80.46.99↔	Section de capsule articulaire, de ligament ou de cartilage, genou, autre	80.87.29↔	Autre excision ou destruction locale de lésion de l'articulation sous-talaire
80.47.00↔	Section de capsule articulaire, de ligament ou de cartilage, cheville, SAP	80.87.99↔	Autre excision ou destruction locale de lésion articulaire, cheville, autre
80.47.10↔	Section de capsule articulaire, de ligament ou de cartilage, articulation talo-crurale	80.88.00↔	Autre excision ou destruction locale de lésion articulaire, pied et orteil, SAP
80.47.20↔	Section de capsule articulaire, de ligament ou de cartilage, articulation sous-talaire	80.88.10↔	Excision ou destruction locale de lésion articulaire de pied et d'orteil sous arthroscopie
80.47.99↔	Section de capsule articulaire, de ligament ou de cartilage, cheville, autre	80.88.20↔	Débridement de l'articulation métatarso-phalangienne
80.48.00↔	Section de capsule articulaire, de ligament ou de cartilage, pied et orteil, SAP	80.88.21↔	Excision de kyste de l'articulation métatarso-phalangienne
80.48.10↔	Section de capsule articulaire, de ligament ou de cartilage, articulation métatarso-phalangienne	80.88.29↔	Autre excision ou destruction locale de lésion de l'articulation métatarso-phalangienne
80.48.20↔	Section de capsule articulaire, de ligament ou de cartilage, une articulation d'orteil	80.88.30↔	Débridement d'articulation d'orteil
80.48.99↔	Section de capsule articulaire, de ligament ou de cartilage, pied et orteil, autre	80.88.40↔	Autre débridement d'autre articulation de pied
80.6x.00↔	Méniscectomie du genou, SAP	80.88.50↔	Excision de kyste d'autre articulation de pied et d'orteil
80.6x.10↔	Méniscectomie du genou, sous arthroscopie, partielle	80.88.59↔	Autre excision ou destruction locale de lésion d'autre articulation de pied et d'orteil
80.6x.11↔	Méniscectomie du genou, sous arthroscopie, totale	80.88.99↔	Autre excision ou destruction locale de lésion articulaire, pied et orteil, autre
80.6x.20↔	Méniscectomie du genou, chirurgicale ouverte, partielle	81.11↔	Arthrodèse de la cheville
80.6x.21↔	Méniscectomie du genou, chirurgicale ouverte, totale	81.12.00↔	Arthrodèse triple, SAP
80.6x.99↔	Méniscectomie du genou, autre	81.12.10↔	Arthrodèse talo-crurale [tibio-astragalienne/tibio-tarsienne] et sous-talaire [sous-astragalienne]
80.76.00↔	Synovectomie, genou, SAP	81.12.11↔	Arthrodèse astragalo-calcaneó-cuboïdo-naviculaire [triple arthrodèse des articulations talo-crurale et sous-talaire et de l'articulation médio-tarsienne (a. de Chopart)]
80.76.10↔	Synovectomie arthroscopique du genou	81.12.12↔	Arthrodèse sous-talaire, deux articulations du tarse
80.76.11↔	Synovectomie arthroscopique de l'articulation tibio-péronière supérieure	81.12.13↔	Arthrodèse sous-talaire, trois articulations du tarse
80.76.20↔	Synovectomie ouverte du genou	81.12.99↔	Arthrodèse triple, autre
80.76.21↔	Synovectomie ouverte de l'articulation tibio-péronière supérieure	81.13↔	Arthrodèse sous-astragalienne
80.76.99↔	Synovectomie, genou, autre	81.14↔	Arthrodèse médio-tarsienne
80.77.00↔	Synovectomie, cheville, SAP	81.15↔	Arthrodèse tarso-métatarsienne
80.77.10↔	Synovectomie arthroscopique de l'articulation talo-crurale		
80.77.11↔	Synovectomie arthroscopique de l'articulation sous-talaire		
80.77.20↔	Synovectomie ouverte de l'articulation talo-crurale		
80.77.21↔	Synovectomie ouverte de l'articulation sous-talaire		

81.16↔	Arthrodèse métatarso-phalangienne	81.47.21↔	Lissage du cartilage, genou, chirurgie ouverte
81.17↔	Autre arthrodèse du pied	81.47.22↔	Lissage arthroscopique du cartilage, genou
81.18↔	Arthrorise d'articulation sous-talaire	81.47.23↔	Incision de l'os sous-chondral, genou, chirurgie ouverte
81.21↔	Arthrodèse de la hanche	81.47.24↔	Incision de l'os sous-chondral sous arthroscopie, genou
81.22↔	Arthrodèse du genou	81.47.25↔	Incision de l'os sous-chondral avec insertion d'implant acellulaire sous arthroscopie, genou
81.40.00↔	Reconstruction de la hanche, SAP	81.47.26↔	Implantation dans le genou d'un substitut de cartilage métallique spécifiquement adapté au patient
81.40.10↔	Refixation d'un fragment ostéocondral sous arthroscopie, hanche	81.47.27↔	Arthroplastie de résection du genou
81.40.11↔	Refixation chirurgicale ouverte d'un fragment ostéocondral, hanche	81.47.28↔	Incision chirurgicale ouverte de l'os sous-chondral avec insertion d'implant acellulaire, genou
81.40.18↔	Incision de l'os sous-chondral sous arthroscopie, hanche	81.47.2a↔	Implantation dans le genou d'un substitut de cartilage métallique non spécifiquement adapté au patient
81.40.19↔	Incision chirurgicale ouverte de l'os sous-chondral, hanche	81.47.30↔	Autre refixation et suture de l'appareil capsulo-ligamentaire du genou
81.40.20↔	Incision de l'os sous-chondral avec insertion d'implant acellulaire sous arthroscopie, hanche	81.47.31↔	Autre ligamentoplastie chirurgicale ouverte du genou
81.40.21↔	Incision chirurgicale ouverte de l'os sous-chondral avec insertion d'implant acellulaire, hanche	81.47.40↔	Autre réparation du genou, de la rotule et de ses structures de maintien
81.40.30↔	Arthroplastie de l'articulation coxo-fémorale avec ostéotomie pelvienne, autre ostéotomie	81.47.60↔	Réparation de la trochlée fémorale avec arthrotomie et ostéotomie du fémur distal avec ou sans plastie sous-chondrale d'os spongieux
81.40.31↔	Arthroplastie de l'articulation coxo-fémorale avec ostéotomie pelvienne, triple ostéotomie	81.47.90↔	Autre réparation arthroscopique du genou
81.40.32↔	Plastie du toit du cotyle de la hanche	81.47.99↔	Autre réparation du genou, autre
81.40.33↔	Opération de Girdlestone, résection primaire, hanche	81.49.10↔	Refixation d'un fragment ostéocondral sous arthroscopie, articulation talo-crurale
81.40.99↔	Reconstruction de la hanche, autre	81.49.11↔	Refixation chirurgicale ouverte d'un fragment ostéocondral, articulation talo-crurale
81.42↔	Correction de laxité du genou (Pentade du genou)	81.49.12↔	Refixation d'un fragment ostéocondral sous arthroscopie, articulation sous-talaire
81.43↔	Réparation de la triade malheureuse du genou	81.49.13↔	Refixation chirurgicale ouverte d'un fragment ostéocondral, articulation sous-talaire
81.44.10↔	Stabilisation de la rotule, incision du rétinacle latéral	81.49.26↔	Incision de l'os sous-chondral sous arthroscopie, articulation talo-crurale
81.44.11↔	Stabilisation de la rotule, incision du rétinacle latéral, avec ligamentoplastie	81.49.27↔	Incision chirurgicale ouverte de l'os sous-chondral, articulation talo-crurale
81.44.12↔	Stabilisation de la rotule, transfert de l'insertion d'un tendon rotulien	81.49.28↔	Incision de l'os sous-chondral de l'articulation sous-talaire sous arthroscopie, articulation sous-talaire
81.44.13↔	Stabilisation de la rotule, transfert de l'insertion d'un tendon rotulien avec implantation d'un greffon osseux	81.49.29↔	Incision chirurgicale ouverte de l'os sous-chondral, articulation sous-talaire
81.44.14↔	Stabilisation de la rotule par plastie du MPFL (Medial Patello-Femoral Ligament)	81.49.30↔	Incision de l'os sous-chondral avec insertion d'implant acellulaire sous arthroscopie, articulation talo-crurale
81.44.99↔	Stabilisation de la rotule, autre	81.49.31↔	Incision de l'os sous-chondral avec insertion d'implant acellulaire sous arthroscopie, articulation sous-talaire
81.45.10↔	Réparation du ligament croisé antérieur avec tendon rotulien autogène sous arthroscopie	81.49.32↔	Arthroplastie de résection de la cheville
81.45.11↔	Réparation du ligament croisé postérieur avec tendon rotulien autogène sous arthroscopie	81.49.33↔	Refixation et plastie de l'appareil capsulo-ligamentaire, articulation talo-crurale
81.45.12↔	Réparation du ligament croisé antérieur avec tendon semi-tendineux et/ou gracilis sous arthroscopie	81.49.34↔	Incision chirurgicale ouverte de l'os sous-chondral avec insertion d'implant acellulaire, articulation talo-crurale
81.45.13↔	Réparation du ligament croisé postérieur avec tendon semi-tendineux et/ou gracilis sous arthroscopie	81.49.35↔	Incision chirurgicale ouverte de l'os sous-chondral avec insertion d'implant acellulaire, articulation sous-talaire
81.45.14↔	Réparation du ligament croisé antérieur avec remplacement alloplastique et renforcement alloplastique du ligament, par arthroscopie	81.49.99↔	Autre réparation de la cheville, autre
81.45.19↔	Autre réparation des ligaments croisés sous arthroscopie	81.51.00↔	Prothèse totale de hanche, SAP
81.45.20↔	Réparation chirurgicale ouverte du ligament croisé antérieur avec tendon rotulien autogène	81.51.11↔	Première implantation d'endoprothèse totale de hanche
81.45.21↔	Réparation chirurgicale ouverte du ligament croisé postérieur avec tendon rotulien autogène	81.51.12↔	Première implantation d'endoprothèse totale de hanche, prothèse spéciale
81.45.22↔	Réparation chirurgicale ouverte du ligament croisé antérieur avec tendon semi-tendineux et/ou gracilis	81.51.13↔	Première implantation de prothèse de resurfaçage
81.45.23↔	Réparation chirurgicale ouverte du ligament croisé postérieur avec tendon semi-tendineux et/ou gracilis	81.51.19↔	Première implantation d'endoprothèse totale de hanche, autre
81.45.24↔	Réparation du ligament croisé antérieur avec remplacement alloplastique et renforcement alloplastique du ligament, par chirurgie ouverte	81.51.21↔	Implantation d'une endoprothèse totale de hanche lors d'un remplacement de prothèse
81.45.29↔	Autre réparation chirurgicale ouverte des ligaments croisés	81.51.22↔	Implantation d'une endoprothèse totale de hanche, prothèse spéciale, lors d'un remplacement de prothèse
81.45.99↔	Autre réparation des ligaments croisés, autre	81.51.23↔	Implantation d'une endoprothèse de resurfaçage lors d'un remplacement de prothèse
81.46↔	Autre réparation de ligament collatéral	81.51.29↔	Implantation d'une endoprothèse totale de hanche lors d'un remplacement de prothèse, autre
81.47.10↔	Refixation d'un fragment ostéocondral, genou	81.52.00↔	Implantation d'endoprothèse partielle de hanche, implantation de composantes d'endoprothèse de hanche, SAP
81.47.11↔	Refixation d'un fragment ostéocondral sous arthroscopie, genou	81.52.21↔	Première implantation de prothèse unipolaire
81.47.12↔	Plastie d'os spongieux sous-chondral, genou	81.52.22↔	Première implantation de prothèse bipolaire
81.47.13↔	Plastie d'os spongieux sous-chondral sous arthroscopie, genou	81.52.29↔	Première implantation de prothèse partielle de hanche, autre
81.47.14↔	Refixation chirurgicale ouverte du ménisque, genou	81.52.31↔	Première implantation de cage antiprotrusion d'endoprothèse de hanche
81.47.15↔	Refixation arthroscopique du ménisque, genou		
81.47.16↔	Grefe de ménisque, genou		
81.47.19↔	Refixation osseuse chirurgicale ouverte de ligament croisé, genou		
81.47.20↔	Refixation osseuse arthroscopique de ligament croisé, genou		

81.52.39↔	Première implantation d'une composante partielle d'endoprothèse de hanche	81.54.47↔	Implantation d'un bouclier fémoral condyloire avec resurfaçage arrière de la rotule lors d'un remplacement
81.52.41↔	Implantation d'une prothèse unipolaire lors d'un remplacement de prothèse	81.54.49↔	Implantation de composantes d'une endoprothèse de genou lors d'un remplacement, autre
81.52.42↔	Implantation d'une prothèse bipolaire lors d'un remplacement de prothèse	81.55↔	Révision sans remplacement d'une endoprothèse de genou
81.52.49↔	Implantation d'une prothèse partielle de hanche lors d'un remplacement de prothèse, autre	81.56↔	Prothèse totale de cheville
81.52.51↔	Implantation d'une cage antiprotusion d'endoprothèse de hanche lors d'un remplacement	81.57.00↔	Prothèse articulaire, pied et orteil, SAP
81.52.52↔	Implantation d'un insert d'endoprothèse de hanche lors d'un remplacement	81.57.10↔	Prothèse articulaire, pied et orteil, endoprothèse du tarse postérieur
81.52.53↔	Implantation d'une tête d'endoprothèse de hanche lors d'un remplacement	81.57.11↔	Prothèse articulaire, pied et orteil, endoprothèse du médio-tarse ou d'orteil
81.52.54↔	Implantation de la tête ainsi que de l'insert d'une endoprothèse de hanche lors d'un remplacement	81.57.99↔	Prothèse articulaire, pied et orteil, autre
81.52.55↔	Implantation de la tête, de l'insert ainsi que de l'acétabulum d'une endoprothèse de hanche lors d'un remplacement	81.59.10↔	Révision de prothèse articulaire de membre inférieur, sans remplacement
81.52.56↔	Implantation de l'insert ainsi que de l'acétabulum d'une endoprothèse de hanche lors d'un remplacement	81.59.11↔	Révision et remplacement d'endoprothèse de cheville
81.52.57↔	Implantation de la cage antiprotusion ainsi que de l'acétabulum d'une endoprothèse de hanche lors d'un remplacement	81.59.12↔	Révision et remplacement d'endoprothèse de tarse postérieur
81.52.58↔	Implantation de la cage antiprotusion, de l'acétabulum ainsi que de la tête d'une endoprothèse de hanche lors d'un remplacement	81.59.13↔	Révision et remplacement d'endoprothèse de médio-tarse ou d'orteil
81.52.59↔	Implantation de composantes d'une endoprothèse de hanche lors d'un remplacement, autre	81.94↔	Suture de capsule ou de ligament de cheville et de pied
81.52.5a↔	Implantation de la tige ainsi que de la tête d'une endoprothèse de hanche lors d'un remplacement	81.95.00↔	Suture de capsule ou de ligament d'autre articulation du membre inférieur, SAP
81.52.5b↔	Implantation de la tige, de la tête ainsi que de l'insert d'une endoprothèse de hanche lors d'un remplacement	81.95.09↔	Suture de capsule ou de ligament d'autre articulation de membre inférieur, autre
81.53↔	Révision sans remplacement d'endoprothèse de hanche	81.95.10↔	Suture du ligament croisé antérieur, sous arthroscopie
81.54.00↔	Implantation d'endoprothèse de genou, SAP	81.95.11↔	Suture du ligament croisé antérieur, par chirurgie ouverte
81.54.21↔	Première implantation d'endoprothèse totale standard de genou	81.95.12↔	Suture du ligament croisé postérieur, sous arthroscopie
81.54.22↔	Première implantation d'endoprothèse totale spéciale de genou	81.95.13↔	Suture du ligament croisé postérieur, par chirurgie ouverte
81.54.23↔	Première implantation d'endoprothèse totale à charnière de genou	81.95.14↔	Suture arthroscopique de l'appareil capsulo-ligamentaire interne avec implication méniscale
81.54.24↔	Première implantation de prothèse de genou unicondyloire à glissement	81.95.15↔	Suture chirurgicale ouverte de l'appareil capsulo-ligamentaire interne avec implication méniscale
81.54.25↔	Première implantation de prothèse de genou bicondyloire à glissement	81.95.16↔	Suture de l'appareil capsulo-ligamentaire externe, sous arthroscopie
81.54.26↔	Première implantation de bouclier fémoral condyloire avec resurfaçage arrière de la rotule	81.95.17↔	Suture de l'appareil capsulo-ligamentaire externe, par chirurgie ouverte
81.54.27↔	Première implantation d'un resurfaçage arrière de la rotule	81.95.18↔	Suture de l'appareil capsulo-ligamentaire dorsal, par chirurgie ouverte
81.54.28↔	Première implantation d'un remplacement isolé de la surface de glissement fémorale	81.95.1a↔	Suture de l'appareil capsulo-ligamentaire dorsal, sous arthroscopie
81.54.29↔	Première implantation d'endoprothèse de genou, autre	81.99.16↔	Révision arthroscopique d'articulation, articulation sacro-iliaque
81.54.31↔	Implantation d'une endoprothèse totale standard de genou lors d'un remplacement de prothèse	81.99.17↔	Révision arthroscopique d'articulation, symphyse
81.54.32↔	Implantation d'une endoprothèse totale spéciale de genou lors d'un remplacement de prothèse	81.99.18↔	Révision arthroscopique d'articulation, hanche
81.54.33↔	Implantation d'une endoprothèse totale de genou à charnière lors d'un remplacement de prothèse	81.99.26↔	Révision chirurgicale ouverte d'articulation, articulation sacro-iliaque
81.54.34↔	Implantation d'une prothèse unicondyloire à glissement lors d'un remplacement de prothèse	81.99.27↔	Révision chirurgicale ouverte d'articulation, symphyse
81.54.35↔	Implantation d'une prothèse bicondyloire à glissement lors d'un remplacement de prothèse	81.99.28↔	Révision chirurgicale ouverte d'articulation, hanche
81.54.39↔	Implantation d'une endoprothèse de genou lors d'un remplacement de prothèse, autre	81.99.29↔	Révision chirurgicale ouverte d'articulation, autre
81.54.42↔	Implantation d'un resurfaçage arrière de la rotule lors d'un remplacement	81.99.36↔	Opération arthroscopique de cartilage articulaire, articulation sacro-iliaque
81.54.43↔	Implantation d'un insert de prothèse de genou lors d'un remplacement	81.99.37↔	Opération arthroscopique de cartilage articulaire, symphyse
81.54.44↔	Implantation de composantes tibiales ou fémorales ainsi que de l'insert d'une endoprothèse de genou unicondyloire, resp. bicondyloire, à glissement ou totale standard lors d'un remplacement	81.99.38↔	Opération arthroscopique de cartilage articulaire, hanche
81.54.45↔	Implantation de composantes tibiales ou fémorales ainsi que de l'insert d'une endoprothèse totale de genou spéciale ou d'une endoprothèse totale à charnière lors d'un remplacement	81.99.46↔	Opération chirurgicale ouverte de cartilage articulaire, articulation sacro-iliaque
81.54.46↔	Implantation d'un remplacement isolé de la surface de glissement fémorale lors d'un remplacement	81.99.47↔	Opération chirurgicale ouverte de cartilage articulaire, symphyse
		81.99.48↔	Opération chirurgicale ouverte de cartilage articulaire, hanche
		81.99.49↔	Opération chirurgicale ouverte de cartilage articulaire, autre
		81.99.56↔	Arthrorise et fixation temporaire d'une articulation, articulation sacro-iliaque
		81.99.57↔	Arthrorise et fixation temporaire d'une articulation, symphyse
		81.99.58↔	Arthrorise et fixation temporaire d'une articulation, hanche
		81.99.83↔	Autre opération arthroscopique d'articulation, articulation talo-crurale
		81.99.97↔	Autre opération chirurgicale ouverte d'articulation et de cartilage articulaire, articulation sacro-iliaque
		81.99.98↔	Autre opération chirurgicale ouverte d'articulation et de cartilage articulaire, hanche
		81.99.9b↔	Autre opération chirurgicale ouverte d'articulation et de cartilage articulaire, articulation talo-crurale
		81.99.9c↔	Autre opération chirurgicale ouverte d'articulation et de cartilage articulaire, articulation sous-talaire
		81.9a.1b↔	Greffes de cartilage et implantation de tissu cultivé in vitro, hanche, par arthroscopie

81.9a.1c↔	Greffe de cartilage et implantation de tissu cultivé in vitro, articulation du genou, par arthroscopie	83.84↔	Libération de pied-bot, non classée ailleurs
81.9a.1e↔	Greffe de cartilage et implantation de tissu cultivé in vitro, articulation talo-crurale, par arthroscopie	84.10↔	Amputation de membre inférieur, SAP
81.9a.1f↔	Greffe de cartilage et implantation de tissu cultivé in vitro, articulation sous-talaire, par arthroscopie	84.11↔	Amputation d'orteil
81.9a.2b↔	Greffe de cartilage et implantation de tissu cultivé in vitro, hanche, par chirurgie ouverte	84.12↔	Amputation au niveau du pied
81.9a.2c↔	Greffe de cartilage et implantation de tissu cultivé in vitro, articulation du genou, par chirurgie ouverte	84.13↔	Désarticulation de la cheville
81.9a.2e↔	Greffe de cartilage et implantation de tissu cultivé in vitro, articulation talo-crurale, par chirurgie ouverte	84.14↔	Amputation de la cheville, transmalléolaire
81.9a.2f↔	Greffe de cartilage et implantation de tissu cultivé in vitro, articulation sous-talaire, par chirurgie ouverte	84.15↔	Autre amputation en dessous du genou
81.9a.5c↔	Greffe de cartilage par transfert ostéo-articulaire (système OATS), plastie en mosaïque, articulation du genou, par arthroscopie	84.16↔	Désarticulation du genou
81.9a.6c↔	Greffe de cartilage par transfert ostéo-articulaire (système OATS), plastie en mosaïque, articulation du genou, par chirurgie ouverte	84.17↔	Amputation au-dessus du genou
		84.18↔	Désarticulation de la hanche
		84.19↔	Amputation abdomino-pelvienne
		84.25↔	Réimplantation d'orteil
		84.26↔	Réimplantation de pied
		84.27.00↔	Réimplantation de cheville ou de jambe, SAP
		84.27.11↔	Réimplantation au niveau du genou
		84.27.12↔	Réimplantation de la jambe
		84.27.99↔	Réimplantation de cheville ou de jambe, autre
		84.28↔	Réimplantation de cuisse

procédure X04-3

00.55.00↔	Insertion de stent(s) dans vaisseau(x) périphérique(s) à libération de substance médicamenteuse, SAP	31.79.15↔	Autre réparation ou opération plastique de la trachée lors de sténose trachéale
00.55.11↔	Insertion de stent(s) dans vaisseau(x) périphérique(s) à libération de substance médicamenteuse, stent(s) à élution médicamenteuse extra-long(s) (>10 cm)	31.79.99↔	Autre réparation ou opération plastique de la trachée, autre
00.55.99↔	Insertion de stent(s) dans vaisseau(x) périphérique(s) à libération de substance médicamenteuse, autre	38.18.00↔	Endartériectomie de vaisseaux de membre inférieur, SAP
01.15↔	Biopsie du crâne	38.18.10↔	Endartériectomie de l'artère fémorale (commune) (superficielle)
04.49.00↔	Autre lyse d'adhérences ou décompression de nerf ou de ganglion périphérique, SAP	38.18.11↔	Endartériectomie de l'artère fémorale profonde
04.49.10↔	Autre lyse d'adhérences ou décompression du plexus brachial	38.18.12↔	Endartériectomie de l'artère poplitée
04.49.11↔	Autre lyse d'adhérences ou décompression de nerf de l'épaule	38.18.99↔	Endartériectomie de vaisseaux de membre inférieur, autre
04.49.12↔	Autre lyse d'adhérences ou décompression de nerf du bras	38.67.00↔	Autre excision de veines abdominales, SAP
04.49.13↔	Autre lyse d'adhérences ou décompression de nerf de la main	38.67.10↔	Autre excision de veines abdominales profondes, SAP
04.49.14↔	Autre lyse d'adhérences ou décompression du plexus lombo-sacré, de l'aîne et du plancher pelvien	38.67.11↔	Autre excision de la veine cave inférieure
04.49.15↔	Autre lyse d'adhérences ou décompression de nerf de la jambe	38.67.12↔	Autre excision de la veine iliaque
04.49.16↔	Autre lyse d'adhérences ou décompression de nerf du pied	38.67.19↔	Autre excision de veines abdominales profondes, autre
04.49.99↔	Autre lyse d'adhérences ou décompression d'autre nerf ou de ganglion périphérique, autre	38.67.99↔	Autre excision de veines abdominales, autre
04.92.00↔	Implantation ou remplacement d'électrode(s) de neurostimulateur périphérique, SAP	38.69↔	Autre excision de veines de membre inférieur
04.92.10↔	Implantation ou remplacement d'électrode(s) de neurostimulateur périphérique temporaire, système à une électrode, test de stimulation	38.84.31↔	Ligature du canal artériel persistant
04.92.11↔	Implantation ou remplacement d'électrode(s) de neurostimulateur périphérique temporaire, système à plusieurs électrodes, test de stimulation	38.87.00↔	Autre occlusion chirurgicale de veines abdominales, SAP
04.92.20↔	Implantation ou remplacement d'électrode(s) de neurostimulateur périphérique permanent par voie percutanée, électrode en baguette, système à une électrode	38.87.10↔	Autre occlusion chirurgicale de veines abdominales profondes, SAP
04.92.21↔	Implantation ou remplacement d'électrode(s) de neurostimulateur périphérique permanent par voie percutanée, électrode en baguette, système à plusieurs électrodes	38.87.11↔	Autre occlusion chirurgicale de la veine cave inférieure
04.92.30↔	Implantation ou remplacement par voie chirurgicale ouverte d'électrode(s) de neurostimulateur périphérique permanent, électrode à plaque, système à une électrode	38.87.12↔	Autre occlusion chirurgicale des veines iliaques commune et interne
04.92.31↔	Implantation ou remplacement par voie chirurgicale ouverte d'électrode(s) de neurostimulateur périphérique permanent, électrode à plaque, système à plusieurs électrodes	38.87.19↔	Autre occlusion chirurgicale de veines abdominales profondes, autre
04.92.40↔	Implantation ou remplacement d'une électrode pour stimulation du nerf vague	38.87.99↔	Autre occlusion chirurgicale de veines abdominales, autre
04.92.99↔	Implantation ou remplacement d'électrode(s) de neurostimulateur périphérique, autre	39.49.30↔	Remplacement de conduit cardiaque
31.79.00↔	Autre réparation ou opération plastique de la trachée, SAP	39.50.00↔	Angioplastie ou athérectomie d'autre(s) vaisseau(x) non-coronaire(s), SAP
31.79.11↔	Réparation par greffe de trachée	39.50.10↔	Angioplastie ou athérectomie d'autre(s) vaisseau(x) non-coronaire(s) par ballonnet, SAP
31.79.12↔	Trachéopexie	39.50.11↔	Angioplastie ou athérectomie d'autre(s) vaisseau(x) non-coronaire(s) par ballonnet simple
31.79.13↔	Anastomose termino-terminale de la trachée (après rupture)	39.50.12↔	Angioplastie ou athérectomie d'autre(s) vaisseau(x) non-coronaire(s) par ballonnet à lames
31.79.14↔	Réséction crico-trachéale	39.50.13↔	Angioplastie ou athérectomie d'autre(s) vaisseau(x) non-coronaire(s) par ballonnet de cryoplastie
		39.50.14↔	Angioplastie ou athérectomie d'autre(s) vaisseau(x) non-coronaire(s) par ballonnet à élution médicamenteuse
		39.50.19↔	Angioplastie ou athérectomie d'autre(s) vaisseau(x) non-coronaire(s) par autre ballonnet
		39.50.20↔	Angioplastie par laser à lame d'autre(s) vaisseau(x) non-coronaire(s)
		39.50.21↔	Angioplastie, thrombectomie d'autre(s) vaisseau(x) non-coronaire(s)
		39.50.99↔	Angioplastie ou athérectomie d'autre(s) vaisseau(x) non-coronaire(s), autre
		39.56.00↔	Réparation de vaisseau sanguin, avec patch de tissu (plastie), SAP

39.56.10↔	Réparation de vaisseaux de la tête et du cou avec patch de tissu, SAP	39.57.39↔	Réparation de vaisseaux thoraciques avec patch synthétique, autre
39.56.11↔	Réparation de vaisseaux intracrâniens avec patch de tissu	39.57.40↔	Réparation d'artères abdominales avec patch synthétique, SAP
39.56.12↔	Réparation de la veine jugulaire avec patch de tissu	39.57.41↔	Réparation de l'aorte abdominale avec patch synthétique
39.56.19↔	Réparation de vaisseaux de la tête et du cou avec patch de tissu, autre	39.57.42↔	Réparation du tronc coeliaque avec patch synthétique
39.56.20↔	Réparation de vaisseaux du membre supérieur avec patch de tissu, SAP	39.57.43↔	Réparation de l'artère gastrique avec patch synthétique
39.56.21↔	Réparation d'artères du membre supérieur avec patch de tissu	39.57.44↔	Réparation de l'artère hépatique avec patch synthétique
39.56.22↔	Réparation de la veine sous-clavière, de la veine axillaire et de la veine brachio-céphalique avec patch de tissu	39.57.45↔	Réparation de l'artère splénique avec patch synthétique
39.56.23↔	Réparation d'autres veines profondes du membre supérieur avec patch de tissu	39.57.46↔	Réparation de l'artère rénale avec patch synthétique
39.56.29↔	Réparation de vaisseaux du membre supérieur avec patch de tissu, autre	39.57.47↔	Réparation de l'artère mésentérique avec patch synthétique
39.56.30↔	Réparation de vaisseaux thoraciques avec patch de tissu, SAP	39.57.48↔	Réparation de l'artère iliaque avec patch synthétique
39.56.31↔	Réparation de l'aorte thoracique avec patch de tissu	39.57.49↔	Réparation d'artères abdominales avec patch synthétique, autre
39.56.32↔	Réparation de la veine pulmonaire avec patch de tissu	39.57.50↔	Réparation de veines abdominales avec patch synthétique, SAP
39.56.33↔	Réparation de la veine cave supérieure avec patch de tissu	39.57.51↔	Réparation de la veine cave inférieure avec patch synthétique
39.56.39↔	Réparation de vaisseaux thoraciques avec patch de tissu, autre	39.57.52↔	Réparation de la veine iliaque avec patch synthétique
39.56.40↔	Réparation d'artères abdominales avec patch de tissu, SAP	39.57.59↔	Réparation de veines abdominales avec patch synthétique, autre
39.56.41↔	Réparation de l'aorte abdominale avec patch de tissu	39.57.60↔	Réparation de vaisseaux du membre inférieur avec patch synthétique, SAP
39.56.42↔	Réparation du tronc coeliaque avec patch de tissu	39.57.61↔	Réparation d'artères du membre inférieur avec patch synthétique
39.56.43↔	Réparation de l'artère gastrique avec patch de tissu	39.57.62↔	Réparation de la veine fémorale et de la veine poplitée avec patch synthétique
39.56.44↔	Réparation de l'artère hépatique avec patch de tissu	39.57.63↔	Réparation d'autres veines profondes du membre inférieur avec patch synthétique
39.56.45↔	Réparation de l'artère splénique avec patch de tissu	39.57.64↔	Réparation de veines superficielles de la cuisse avec patch synthétique
39.56.46↔	Réparation de l'artère rénale avec patch de tissu	39.57.69↔	Réparation de vaisseaux du membre inférieur avec patch synthétique, autre
39.56.47↔	Réparation de l'artère mésentérique avec patch de tissu	39.57.99↔	Réparation de vaisseau sanguin avec patch synthétique (plastie), autre
39.56.48↔	Réparation de l'artère iliaque avec patch de tissu	39.58↔	Réparation de vaisseau sanguin, avec patch de type non précisé
39.56.49↔	Réparation d'artères abdominales avec patch de tissu, autre	39.75.11↔	Intervention vasculaire transluminale percutanée, autres vaisseaux, thrombectomie à lame rotative
39.56.50↔	Réparation de veines abdominales avec patch de tissu, SAP	39.99.10↔	Aortopexie
39.56.51↔	Réparation de la veine cave inférieure avec patch de tissu	39.99.20↔	Opérations d'anomalies vasculaires congénitales, SAP
39.56.52↔	Réparation de la veine iliaque avec patch de tissu	39.99.22↔	Opérations d'anomalie congénitale de l'artère ou de la veine pulmonaire ou d'une artère sous-clavière droite rétro-œsophagienne (arteria lusoria)
39.56.59↔	Réparation de veines abdominales avec patch de tissu, autre	39.99.23↔	Opérations d'anomalies congénitales de la veine cave
39.56.60↔	Réparation de vaisseaux du membre inférieur avec patch de tissu, SAP	39.99.24↔	Opération et unifocalisation de vaisseaux collatéraux congénitaux
39.56.61↔	Réparation d'artères du membre inférieur avec patch de tissu	39.99.30↔	Fermeture par cathéter du canal artériel de Botal, SAP
39.56.62↔	Réparation de la veine fémorale et de la veine poplitée avec patch de tissu	39.99.31↔	Fermeture par cathéter du canal artériel de Botal, avec coil
39.56.63↔	Réparation d'autres veines profondes du membre inférieur avec patch de tissu	39.99.32↔	Fermeture par cathéter du canal artériel de Botal, avec obturateur d'Amplatz
39.56.64↔	Réparation de veines superficielles de la cuisse avec patch de tissu	39.99.38↔	Fermeture par cathéter du canal artériel de Botal, autre
39.56.69↔	Réparation de vaisseaux du membre inférieur avec patch de tissu, autre	39.99.39↔	Opérations d'autres anomalies vasculaires congénitales
39.56.99↔	Réparation de vaisseau sanguin avec patch de tissu (plastie), autre	40.22.00↔	Excision de ganglion lymphatique mammaire interne, SAP
39.57.00↔	Réparation de vaisseau sanguin avec patch synthétique (plastie), SAP	40.22.10↔	Excision de ganglion lymphatique mammaire interne, par thoracoscopie
39.57.10↔	Réparation de vaisseaux de la tête et du cou avec patch synthétique, SAP	40.22.20↔	Excision chirurgicale ouverte de ganglion lymphatique mammaire interne
39.57.11↔	Réparation de vaisseaux intracrâniens avec patch synthétique	40.22.99↔	Excision de ganglion lymphatique mammaire interne, autre
39.57.12↔	Réparation d'artères extracrâniennes de la tête et du cou avec patch synthétique	40.29.10↔	Excision de ganglion lymphatique médiastinal, SAP
39.57.13↔	Réparation de la veine jugulaire avec patch synthétique	40.29.11↔	Excision chirurgicale ouverte de ganglion lymphatique médiastinal
39.57.19↔	Réparation de vaisseaux de la tête et du cou avec patch synthétique, autre	40.29.12↔	Excision de ganglion lymphatique médiastinal, par thoracoscopie
39.57.20↔	Réparation de vaisseaux du membre supérieur avec patch synthétique, SAP	40.29.19↔	Excision de ganglion lymphatique médiastinal, autre
39.57.21↔	Réparation d'artères du membre supérieur avec patch synthétique	40.29.20↔	Excision de ganglion lymphatique para-aortique
39.57.22↔	Réparation de la veine sous-clavière, de la veine axillaire et de la veine brachio-céphalique avec patch synthétique	40.29.30↔	Excision de ganglion lymphatique iliaque
39.57.23↔	Réparation d'autres veines profondes du membre supérieur avec patch synthétique	40.29.70↔	Excision de lymphangiome ou d'hygroma kystique
39.57.29↔	Réparation de vaisseaux du membre supérieur avec patch synthétique, autre	40.29.80↔	Excision d'adénopathie abdominale, excision de plusieurs ganglions (avec biopsie du foie), SAP
39.57.30↔	Réparation de vaisseaux thoraciques avec patch synthétique, SAP	40.29.81↔	Excision d'adénopathie abdominale, excision de plusieurs ganglions (avec biopsie du foie), chirurgie ouverte [laparotomie de stadification]
39.57.31↔	Réparation de l'aorte thoracique avec patch synthétique	40.29.82↔	Excision d'adénopathie abdominale, excision de plusieurs ganglions (avec biopsie du foie), par laparoscopie [laparotomie de stadification]
39.57.32↔	Réparation de la veine pulmonaire avec patch synthétique		
39.57.33↔	Réparation de la veine cave supérieure avec patch synthétique		

40.29.89↔	Excision d'adénopathie abdominale, excision de plusieurs ganglions (avec biopsie du foie), autre	77.19.91↔	Incision osseuse, autre site spécifié, extraction de corps étranger
40.29.99↔	Excision simple d'autre structure lymphatique, autre	77.19.92↔	Incision osseuse, autre site spécifié, insertion et enlèvement de réservoir médicamenteux
77.06.00↔	Séquestrectomie, rotule, SAP	77.19.93↔	Incision osseuse, autre site spécifié, drainage
77.06.10↔	Séquestrectomie, rotule, sans insertion de réservoir médicamenteux	77.19.99↔	Incision osseuse, autre site spécifié, sauf os de la face, autre
77.06.11↔	Séquestrectomie, rotule, avec insertion de réservoir médicamenteux	77.44.00↔	Biopsie osseuse, os du carpe et du métacarpe, SAP
77.06.99↔	Séquestrectomie, rotule, autre	77.44.20↔	Biopsie osseuse, os du carpe et du métacarpe, biopsie ouverte
77.09.00↔	Séquestrectomie, autre site spécifié, sauf os de la face, SAP	77.44.99↔	Biopsie osseuse, os du carpe et du métacarpe, autre
77.09.10↔	Séquestrectomie, phalanges de la main, sans insertion de réservoir médicamenteux	77.45.00↔	Biopsie osseuse, fémur, SAP
77.09.11↔	Séquestrectomie, phalanges de la main, avec insertion de réservoir médicamenteux	77.45.20↔	Biopsie osseuse, fémur, biopsie ouverte
77.09.20↔	Séquestrectomie, colonne vertébrale, sans insertion de réservoir médicamenteux	77.45.99↔	Biopsie osseuse, fémur, autre
77.09.21↔	Séquestrectomie, colonne vertébrale, avec insertion de réservoir médicamenteux	77.46.00↔	Biopsie osseuse, rotule, SAP
77.09.30↔	Séquestrectomie, os pelvien, sans insertion de réservoir médicamenteux	77.46.20↔	Biopsie osseuse, rotule, biopsie ouverte
77.09.31↔	Séquestrectomie, os pelvien, avec insertion de réservoir médicamenteux	77.46.99↔	Biopsie osseuse, rotule, autre
77.09.40↔	Séquestrectomie, phalanges du pied, sans insertion de réservoir médicamenteux	77.47.00↔	Biopsie osseuse, tibia et péroné, SAP
77.09.41↔	Séquestrectomie, phalanges du pied, avec insertion de réservoir médicamenteux	77.47.20↔	Biopsie osseuse, tibia et péroné, biopsie ouverte
77.09.90↔	Séquestrectomie, autres os non spécifiés, sans insertion de réservoir médicamenteux	77.47.99↔	Biopsie osseuse, tibia et péroné, autre
77.09.91↔	Séquestrectomie, autres os non spécifiés, avec insertion de réservoir médicamenteux	77.48.00↔	Biopsie osseuse, os du tarse et du métatarse, SAP
77.09.99↔	Séquestrectomie, autre site spécifié, sauf os de la face, autre	77.48.20↔	Biopsie osseuse, os du tarse et du métatarse, biopsie ouverte
77.16.00↔	Autre incision osseuse sans section, rotule, SAP	77.48.99↔	Biopsie osseuse, os du tarse et du métatarse, autre
77.16.10↔	Autre incision osseuse sans section, rotule, exploration et forage de l'os	77.49.00↔	Biopsie osseuse, autre site spécifié, sauf os de la face, SAP
77.16.11↔	Autre incision osseuse sans section, rotule, extraction de corps étranger	77.49.21↔	Biopsie osseuse, autre site spécifié, sauf os de la face, biopsie osseuse de la colonne vertébrale, biopsie ouverte
77.16.12↔	Autre incision osseuse sans section, rotule, insertion et enlèvement de réservoir médicamenteux	77.49.41↔	Biopsie osseuse, autre site spécifié, sauf os de la face, biopsie osseuse de phalanges du pied, biopsie ouverte
77.16.13↔	Autre incision osseuse sans section, rotule, drainage	77.49.91↔	Biopsie osseuse, autre site spécifié, sauf os de la face, biopsie ouverte
77.16.99↔	Autre incision osseuse sans section, rotule, autre	77.49.99↔	Biopsie osseuse, autre site spécifié, sauf os de la face, autre
77.19.00↔	Incision osseuse, autre site spécifié, sauf os de la face, SAP	77.89.30↔	Autre ostectomie partielle, os du bassin
77.19.10↔	Incision osseuse, phalanges de la main, exploration et forage de l'os	78.06.10↔	Grefe osseuse, rotule, fragment à pédicule vascularisé avec anastomoses microvasculaires
77.19.11↔	Incision osseuse, phalanges de la main, extraction de corps étranger	78.06.20↔	Grefe osseuse, rotule, fragment à pédicule vascularisé, sans anastomoses microvasculaires
77.19.12↔	Incision osseuse, phalanges de la main, insertion et enlèvement de réservoir médicamenteux	78.08.10↔	Grefe osseuse, os du tarse et du métatarse, fragment à pédicule vascularisé avec anastomoses microvasculaires
77.19.13↔	Incision osseuse, phalanges de la main, drainage	78.08.11↔	Grefe osseuse, os du tarse et du métatarse, fragment à pédicule vascularisé sans anastomoses microvasculaires
77.19.19↔	Autre incision osseuse de phalanges de la main	78.08.13↔	Grefe d'os et de cartilage, os du tarse et du métatarse, autogène et allogène
77.19.20↔	Incision osseuse, colonne vertébrale, exploration et forage de l'os	78.09.10↔	Grefe osseuse, phalanges de la main, fragment à pédicule vascularisé avec anastomoses microvasculaires
77.19.21↔	Incision osseuse, colonne vertébrale, extraction de corps étranger	78.09.11↔	Grefe osseuse, phalanges de la main, fragment à pédicule vascularisé sans anastomoses microvasculaires
77.19.22↔	Incision osseuse, colonne vertébrale, insertion et enlèvement de réservoir médicamenteux	78.09.13↔	Grefe d'os et de cartilage, phalanges de la main, autogène et allogène
77.19.23↔	Incision osseuse, colonne vertébrale, drainage	78.09.30↔	Grefe osseuse, os du bassin, fragment à pédicule vascularisé avec anastomoses microvasculaires
77.19.29↔	Autre incision osseuse de la colonne vertébrale	78.09.31↔	Grefe osseuse, os du bassin, fragment à pédicule vascularisé sans anastomoses microvasculaires
77.19.30↔	Incision osseuse, os pelvien, exploration et forage de l'os	78.09.33↔	Grefe d'os et de cartilage, os du bassin, autogène et allogène
77.19.31↔	Incision osseuse, os pelvien, extraction de corps étranger	78.09.40↔	Grefe osseuse, phalanges du pied, fragment à pédicule vascularisé avec anastomoses microvasculaires
77.19.32↔	Incision osseuse, os pelvien, insertion et enlèvement de réservoirs médicamenteux	78.09.41↔	Grefe osseuse, phalanges du pied, fragment à pédicule vascularisé sans anastomoses microvasculaires
77.19.33↔	Incision osseuse, os pelvien, drainage	78.09.42↔	Grefe d'os et de cartilage, phalanges du pied, autogène et allogène
77.19.39↔	Autre incision osseuse, autre incision de l'os pelvien	78.09.90↔	Grefe osseuse, autre site spécifié, sauf os de la face, fragment à pédicule vascularisé avec anastomoses microvasculaires
77.19.40↔	Incision osseuse, phalanges du pied, exploration et forage de l'os	78.09.91↔	Grefe osseuse, autre site spécifié, sauf os de la face, fragment à pédicule vascularisé sans anastomoses microvasculaires
77.19.41↔	Incision osseuse, phalanges du pied, extraction de corps étranger	78.15.10↔	Réduction ouverte de fracture du col fémoral et du fémur proximal, stabilisée par fixateur externe
77.19.42↔	Incision osseuse, phalanges du pied, insertion et enlèvement de réservoir médicamenteux	78.15.20↔	Réduction ouverte de fracture diaphysaire du fémur, stabilisée par fixateur externe
77.19.43↔	Incision osseuse, phalanges du pied, drainage	78.15.30↔	Réduction fermée de fracture du fémur distal, stabilisée par fixateur externe
77.19.49↔	Autre incision osseuse de phalanges du pied	78.15.31↔	Réduction ouverte de fracture du fémur distal, stabilisée par fixateur externe
77.19.90↔	Incision osseuse, autre site spécifié, exploration et forage de l'os	78.15.40↔	Réduction fermée d'autre fracture du fémur, stabilisée par fixateur externe

78.15.99↔	Application de fixateur externe, fémur (inclus réduction de fracture), autre	78.56.99↔	Fixation interne de l'os sans réduction de fracture, rotule, autre
78.16.10↔	Réduction fermée de fracture de la rotule, stabilisée par fixateur externe	78.57.00↔	Fixation interne de l'os sans réduction de fracture, tibia et péroné, SAP
78.16.11↔	Réduction ouverte de fracture de la rotule, stabilisée par fixateur externe	78.57.10↔	Révision sans remplacement de matériel d'ostéosynthèse, tibia
78.16.99↔	Application de fixateur externe, rotule (inclus réduction de fracture), autre	78.57.20↔	Révision sans remplacement de matériel d'ostéosynthèse, péroné
78.17.10↔	Réduction fermée de fracture du tibia proximal, stabilisée par fixateur externe	78.57.99↔	Fixation interne de l'os sans réduction de fracture, tibia et péroné, autre
78.17.11↔	Réduction ouverte de fracture simple du tibia proximal, stabilisée par fixateur externe	78.58.00↔	Fixation interne de l'os sans réduction de fracture, os du tarse et du métatarse, SAP
78.17.12↔	Réduction ouverte de fracture multifragmentaire du tibia proximal, stabilisée par fixateur externe	78.58.10↔	Révision sans remplacement de matériel d'ostéosynthèse, os du tarse et du métatarse
78.17.13↔	Réduction ouverte de fracture diaphysaire simple du tibia, stabilisée par fixateur externe	78.58.99↔	Fixation interne de l'os sans réduction de fracture, os du tarse et du métatarse, autre
78.17.14↔	Réduction ouverte de fracture simple du tibia distal, stabilisée par fixateur externe	78.59.30↔	Révision sans remplacement de matériel d'ostéosynthèse, os du bassin
78.17.15↔	Réduction fermée d'autre fracture du tibia, stabilisée par fixateur externe	78.59.40↔	Révision sans remplacement de matériel d'ostéosynthèse, phalanges du pied
78.17.16↔	Réduction ouverte de fracture multifragmentaire d'autres parties du tibia, stabilisée par fixateur externe	78.60.05↔	Ablation de matériel implanté dans l'os, site non spécifié, enlèvement d'implant de remplacement (partiel) osseux
78.17.20↔	Réduction ouverte de fracture simple du péroné proximal, stabilisée par fixateur externe	78.60.08↔	Enlèvement de système interne d'allongement ou de transport de l'os (motorisé / non-motorisé), tout site
78.17.21↔	Réduction ouverte de fracture multifragmentaire du péroné proximal, stabilisée par fixateur externe	78.65.01↔	Ablation de matériel implanté dans le fémur: fil, fil intramédullaire, vis, cerclage-haubanage, plaque (à stabilité angulaire), plaque angulaire/condylienne, vis de compression dynamique, clou médullaire, fixateur externe, agrafes (de Blount)
78.17.22↔	Réduction ouverte de fracture diaphysaire simple du péroné, stabilisée par fixateur externe	78.65.02↔	Ablation de matériel implanté dans le fémur (col / proximal / distal, sauf diaphyse): clou médullaire avec composante articulaire, clou de verrouillage, vis de transfixation
78.17.23↔	Réduction ouverte de fracture diaphysaire multifragmentaire du péroné, stabilisée par fixateur externe	78.65.03↔	Ablation de matériel implanté dans le fémur (diaphyse): clou médullaire avec composante articulaire
78.17.24↔	Réduction fermée de fracture du péroné distal, stabilisée par fixateur externe	78.65.04↔	Ablation de matériel implanté dans le fémur (proximal / diaphyse / distal, sauf col): fixateur circulaire
78.17.25↔	Réduction ouverte de fracture simple du péroné distal, stabilisée par fixateur externe	78.65.05↔	Ablation de matériel implanté dans l'os, fémur; enlèvement d'implant de remplacement (partiel) osseux, fémur
78.17.26↔	Réduction ouverte de fracture multifragmentaire du péroné distal, stabilisée par fixateur externe	78.65.08↔	Ablation de matériel implanté dans le fémur, autre matériel d'ostéosynthèse
78.17.27↔	Réduction fermée d'autre fracture du péroné, stabilisée par fixateur externe	78.66.01↔	Ablation de matériel implanté dans la rotule: fil (intramédullaire), vis, cerclage-haubanage, fixateur externe, agrafes (de Blount)
78.17.99↔	Application de fixateur externe, tibia et péroné (inclus réduction de fracture), autre	78.66.05↔	Ablation de matériel implanté dans l'os, rotule; enlèvement d'implant de remplacement (partiel) osseux, rotule
78.18.10↔	Réduction fermée de fracture du calcanéum, stabilisée par fixateur externe	78.66.08↔	Ablation de matériel implanté dans la rotule: autre matériel d'ostéosynthèse
78.18.11↔	Réduction fermée de fracture d'autres os du tarse et du métatarse, stabilisée par fixateur externe	78.67.01↔	Ablation de matériel implanté dans le tibia et le péroné: fil (intramédullaire), vis, cerclage-haubanage, fixateur externe, fixateur circulaire, agrafes (de Blount)
78.18.12↔	Réduction ouverte de fracture simple d'autres os du tarse et du métatarse, stabilisée par fixateur externe	78.67.05↔	Ablation de matériel implanté dans l'os, tibia et péroné; enlèvement d'implant de remplacement (partiel) osseux, tibia et péroné
78.18.13↔	Réduction ouverte de fracture de calcanéum et d'astragale, stabilisée par fixateur externe	78.67.11↔	Ablation de matériel implanté dans le tibia: plaque (à stabilité angulaire), plaque angulaire/condylienne
78.18.14↔	Réduction ouverte de fracture multifragmentaire d'autres os du tarse, stabilisée par fixateur externe	78.67.12↔	Ablation de matériel implanté dans le tibia: clou médullaire, clou de verrouillage, vis de transfixation
78.18.15↔	Réduction ouverte de fracture multifragmentaire d'os du métatarse, stabilisée par fixateur externe	78.67.13↔	Ablation de matériel implanté dans le tibia: vis de compression dynamique
78.18.99↔	Application de fixateur externe, os du tarse et du métatarse (inclus réduction de fracture), autre	78.67.21↔	Ablation de matériel implanté dans le péroné: plaque (à stabilité angulaire)
78.19.30↔	Réduction fermée de fracture de phalanges du pied, stabilisée par fixateur externe	78.67.22↔	Ablation de matériel implanté dans le péroné: clou médullaire, clou de verrouillage, vis de transfixation
78.19.31↔	Réduction ouverte de fracture de phalanges du pied, stabilisée par fixateur externe	78.67.28↔	Ablation de matériel implanté dans le tibia et le péroné: autre matériel d'ostéosynthèse
78.19.90↔	Réduction fermée de fracture osseuse, autre site spécifié, stabilisation par fixateur externe	78.68.01↔	Ablation de matériel implanté dans les os du tarse et du métatarse: fil (intramédullaire), vis, cerclage-haubanage, plaque (à stabilité angulaire), fixateur externe, fixateur circulaire, agrafes (de Blount)
78.19.91↔	Réduction ouverte de fracture osseuse, autre site spécifié, stabilisation par fixateur externe	78.68.05↔	Ablation de matériel implanté dans l'os, os du tarse et du métatarse; enlèvement d'implant de remplacement (partiel) osseux, astragale et calcanéum
78.19.99↔	Application de fixateur externe, autre site spécifié, sauf os de la face (inclus réduction de fracture), autre	78.68.06↔	Ablation de matériel implanté dans l'os, os du tarse et du métatarse; enlèvement d'implant de remplacement (partiel) osseux, autres os du tarse et du métatarse
78.39.20↔	Allongement d'os, bassin		
78.39.30↔	Allongement d'os de phalanges du pied		
78.55.00↔	Fixation interne de l'os sans réduction de fracture, fémur, SAP		
78.55.10↔	Révision sans remplacement de matériel d'ostéosynthèse, fémur		
78.55.99↔	Fixation interne de l'os sans réduction de fracture, fémur, autre		
78.56.00↔	Fixation interne de l'os sans réduction de fracture, rotule, SAP		
78.56.10↔	Révision sans remplacement de matériel d'ostéosynthèse, rotule		

78.68.08↔	Ablation de matériel implanté dans les os du tarse et du métatarse: autre matériel d'ostéosynthèse	80.79.21↔	Synovectomie ouverte de l'articulation sacro-iliaque
78.91↔	Insertion de stimulateur de croissance osseuse, clavicule, omoplate, côtes et sternum	80.79.22↔	Synovectomie ouverte de la symphyse
78.95↔	Insertion de stimulateur de croissance osseuse, fémur	80.85.00↔	Autre excision ou destruction locale de lésion articulaire, hanche, SAP
78.96↔	Insertion de stimulateur de croissance osseuse, rotule	80.85.10↔	Excision ou destruction locale de lésion articulaire de la hanche sous arthroscopie
78.97↔	Insertion de stimulateur de croissance osseuse, tibia et péroné	80.85.11↔	Débridement de l'articulation coxo-fémorale
78.98↔	Insertion de stimulateur de croissance osseuse, os du tarse et du métatarse	80.85.12↔	Excision de kyste de l'articulation coxo-fémorale
78.99↔	Insertion de stimulateur de croissance osseuse, autre site spécifié, sauf os de la face	80.85.99↔	Autre excision ou destruction locale de lésion articulaire, hanche, autre
79.19.20↔	Réduction fermée de fracture du bassin, avec fixation interne	80.86.00↔	Autre excision ou destruction locale de lésion articulaire, genou, SAP
80.07↔	Arthrotomie pour ablation de prothèse, cheville	80.86.10↔	Excision ou destruction locale de lésion articulaire du genou sous arthroscopie
80.08↔	Arthrotomie pour ablation de prothèse, pied et orteil	80.86.11↔	Débridement de l'articulation du genou
80.09↔	Arthrotomie pour ablation de prothèse, autre site spécifié	80.86.12↔	Excision de kyste de l'articulation du genou
80.19.00↔	Autre arthrotomie, autre site spécifié, SAP	80.86.13↔	Excision de kyste méniscal de l'articulation du genou
80.19.10↔	Arthrotomie arthroscopique de l'articulation sternoclaviculaire, lavage articulaire avec drainage	80.86.99↔	Autre excision ou destruction locale de lésion articulaire, genou, autre
80.19.11↔	Arthrotomie arthroscopique de l'articulation sternoclaviculaire, ablation de souris articulaire	80.87.00↔	Autre excision ou destruction locale de lésion articulaire, cheville, SAP
80.19.12↔	Arthrotomie arthroscopique de l'articulation sternoclaviculaire, insertion ou enlèvement de réservoir médicamenteux	80.87.10↔	Excision ou destruction locale de lésion de l'articulation talo-crurale sous arthroscopie
80.19.20↔	Arthrotomie de l'articulation sternoclaviculaire, lavage articulaire avec drainage	80.87.11↔	Débridement de l'articulation talo-crurale
80.19.21↔	Arthrotomie de l'articulation sternoclaviculaire, ablation de souris articulaire	80.87.12↔	Excision de kyste de l'articulation talo-crurale
80.19.29↔	Autre arthrotomie de l'articulation sternoclaviculaire	80.87.19↔	Autre excision ou destruction locale de lésion de l'articulation talo-crurale
80.19.30↔	Arthrotomie arthroscopique de l'articulation sacro-iliaque, lavage articulaire avec drainage	80.87.20↔	Excision ou destruction locale de lésion articulaire de l'articulation sous-talaire sous arthroscopie
80.19.31↔	Arthrotomie arthroscopique de l'articulation sacro-iliaque, ablation de souris articulaire	80.87.21↔	Débridement de l'articulation sous-talaire
80.19.32↔	Arthrotomie arthroscopique de l'articulation sacro-iliaque, insertion ou enlèvement de réservoir médicamenteux	80.87.22↔	Excision de kyste de l'articulation sous-talaire
80.19.40↔	Arthrotomie de l'articulation sacro-iliaque, lavage articulaire avec drainage	80.87.29↔	Autre excision ou destruction locale de lésion de l'articulation sous-talaire
80.19.41↔	Arthrotomie de l'articulation sacro-iliaque, ablation de souris articulaire	80.87.99↔	Autre excision ou destruction locale de lésion articulaire, cheville, autre
80.19.49↔	Autre arthrotomie de l'articulation sacro-iliaque	80.88.00↔	Autre excision ou destruction locale de lésion articulaire, pied et orteil, SAP
80.19.52↔	Arthrotomie arthroscopique de la symphyse, insertion ou enlèvement de réservoir médicamenteux	80.88.10↔	Excision ou destruction locale de lésion articulaire de pied et d'orteil sous arthroscopie
80.19.59↔	Autre arthrotomie de la symphyse	80.88.20↔	Débridement de l'articulation métatarso-phalangienne
80.19.90↔	Arthrotomie arthroscopique d'autre site spécifié, lavage articulaire avec drainage	80.88.21↔	Excision de kyste de l'articulation métatarso-phalangienne
80.19.91↔	Arthrotomie arthroscopique d'autre site spécifié, ablation de souris articulaire	80.88.29↔	Autre excision ou destruction locale de lésion de l'articulation métatarso-phalangienne
80.19.92↔	Arthrotomie arthroscopique d'autre site spécifié, insertion ou enlèvement de réservoir médicamenteux	80.88.30↔	Débridement d'articulation d'orteil
80.19.93↔	Arthrotomie d'autre site spécifié, lavage articulaire avec drainage	80.88.40↔	Autre débridement d'autre articulation de pied
80.19.94↔	Arthrotomie d'autre site spécifié, ablation de souris articulaire	80.88.50↔	Excision de kyste d'autre articulation de pied et d'orteil
80.19.99↔	Autre arthrotomie, autre site spécifié, autre	80.88.59↔	Autre excision ou destruction locale de lésion d'autre articulation de pied et d'orteil
80.28↔	Arthroscopie, pied et orteil	80.88.99↔	Autre excision ou destruction locale de lésion articulaire, pied et orteil, autre
80.36.00↔	Biopsie d'articulation, genou, SAP	80.89.00↔	Autre excision ou destruction locale de lésion articulaire, autre site spécifié, SAP
80.36.20↔	Biopsie articulaire du genou sous arthroscopie	80.89.20↔	Excision ou destruction locale de lésion de l'articulation sacro-iliaque sous arthroscopie
80.36.30↔	Biopsie articulaire ouverte du genou	80.89.21↔	Débridement de l'articulation sacro-iliaque
80.36.99↔	Biopsie d'articulation, genou, autre	80.89.22↔	Excision de kyste de l'articulation sacro-iliaque
80.37.00↔	Biopsie d'articulation, cheville, SAP	80.89.29↔	Autre excision ou destruction locale de lésion de l'articulation sacro-iliaque
80.37.20↔	Biopsie articulaire de la cheville sous arthroscopie	80.95.10↔	Excision arthroscopique, hanche
80.37.30↔	Biopsie articulaire ouverte de la cheville	80.95.11↔	Prélèvement de greffon cartilagineux de la hanche
80.37.99↔	Biopsie d'articulation, cheville, autre	80.95.99↔	Autre excision articulaire, hanche, autre
80.38.00↔	Biopsie d'articulation, pied et orteil, SAP	80.96.10↔	Excision arthroscopique, genou
80.38.20↔	Biopsie articulaire de pied et d'orteil sous arthroscopie	80.96.20↔	Prélèvement arthroscopique de greffon cartilagineux du genou
80.38.30↔	Biopsie articulaire ouverte de pied et d'orteil	80.96.21↔	Prélèvement chirurgical ouvert de greffon cartilagineux du genou
80.38.99↔	Biopsie d'articulation, pied et orteil, autre	80.97.00↔	Autre excision articulaire, cheville, SAP
80.75.00↔	Synovectomie, hanche, SAP	80.97.10↔	Excision arthroscopique, articulation talo-crurale
80.75.10↔	Synovectomie arthroscopique de la hanche	80.97.11↔	Autre excision, articulation talo-crurale
80.75.20↔	Synovectomie ouverte de la hanche	80.97.20↔	Excision arthroscopique, articulation sous-talaire
80.75.99↔	Synovectomie, hanche, autre	80.97.21↔	Autre excision, articulation sous-talaire
80.79.10↔	Synovectomie arthroscopique de l'articulation sternoclaviculaire	80.97.30↔	Prélèvement de greffon cartilagineux de la cheville
80.79.11↔	Synovectomie arthroscopique de l'articulation sacro-iliaque	80.97.99↔	Autre excision articulaire, cheville, autre
80.79.20↔	Synovectomie ouverte de l'articulation sternoclaviculaire	80.98.00↔	Autre excision articulaire, pied et orteil, SAP

80.98.10↔	Excision arthroscopique, pied et orteil	81.96.7a↔	Autre réparation d'articulation, autres articulations du pied, incision de l'os sous-chondral sous arthroscopie
80.98.11↔	Autre excision, articulation métatarso-phalangienne	81.96.7b↔	Autre réparation d'articulation, autres articulations du pied, incision chirurgicale ouverte de l'os sous-chondral
80.98.12↔	Autre excision, autres articulations du pied	81.96.7c↔	Autre réparation d'articulation, autres articulations du pied, incision de l'os sous-chondral avec insertion d'implant acellulaire sous arthroscopie
80.98.13↔	Autre excision, articulation d'orteil	81.96.80↔	Autre réparation d'articulation, autre site spécifié, SAP
80.98.99↔	Autre excision articulaire, pied et orteil, autre	81.96.81↔	Autre réparation d'articulation, autre site spécifié, refixation d'un fragment ostéochondral sous arthroscopie
80.99.10↔	Excision arthroscopique, articulation sternoclaviculaire	81.96.82↔	Autre réparation d'articulation, autre site spécifié, refixation chirurgicale ouverte d'un fragment ostéochondral
80.99.11↔	Autre excision, articulation sternoclaviculaire	81.96.89↔	Autre réparation d'articulation, autre site spécifié, autre
80.99.20↔	Excision arthroscopique, articulation sacro-iliaque	81.96.8a↔	Autre réparation d'articulation, autre site spécifié, incision de l'os sous-chondral sous arthroscopie
80.99.21↔	Autre excision, articulation sacro-iliaque	81.96.8b↔	Autre réparation d'articulation, autre site spécifié, incision chirurgicale ouverte de l'os sous-chondral
80.99.30↔	Excision arthroscopique, symphyse	81.96.8c↔	Autre réparation d'articulation, autre site spécifié, incision de l'os sous-chondral avec insertion d'implant acellulaire sous arthroscopie
80.99.31↔	Autre excision, symphyse	81.96.92↔	Autre intervention de réparation et de plastie articulaire, refixation dans l'appareil capsulo-ligamentaire d'autres articulations
81.29.10↔	Arthrodèse sacro-iliaque	81.96.93↔	Autre intervention de réparation et de plastie articulaire, implantation/ablation de ménisque en collagène
81.29.20↔	Arthrodèse de la symphyse	81.96.94↔	Autre intervention de réparation et de plastie articulaire, implantation/ablation de ménisque en collagène sous arthroscopie
81.79↔	Autre réparation de main, doigt et poignet	81.96.97↔	Autre intervention de réparation et de plastie articulaire, implantation complexe primaire/de remplacement d'une endoprothèse articulaire associée à l'implantation de matériel de substitution osseuse et/ou le remplacement d'articulations voisines
81.93.00↔	Suture de capsule ou de ligament du membre supérieur, SAP	81.96.9a↔	Autre intervention de réparation et de plastie articulaire, arthroplastie de résection d'articulation du pied
81.93.10↔	Suture de l'appareil ligamentaire de la clavicule	81.96.9b↔	Autre intervention de réparation et de plastie articulaire, autre intervention de plastie articulaire
81.93.20↔	Suture du ligament annulaire radio-cubital	81.99.1a↔	Révision arthroscopique d'articulation, genou
81.93.21↔	Suture de l'appareil ligamentaire radio-cubital distal	81.99.1b↔	Révision arthroscopique d'articulation, articulation tibio-péronière supérieure
81.93.30↔	Suture de capsule ou de ligament, carpe et métacarpe	81.99.1c↔	Révision arthroscopique d'articulation, articulation talo-crurale
81.93.99↔	Suture de capsule ou de ligament du membre supérieur, autre	81.99.1d↔	Révision arthroscopique d'articulation, articulation sous-talaire
81.96.40↔	Autre réparation d'articulation, articulation tibio-péronière supérieure, SAP	81.99.1e↔	Révision arthroscopique d'articulation, pied et orteil, autre
81.96.41↔	Autre réparation d'articulation, articulation tibio-péronière supérieure, refixation d'un fragment ostéochondral sous arthroscopie	81.99.1f↔	Révision arthroscopique d'articulation, articulation métatarso-phalangienne
81.96.42↔	Autre réparation d'articulation, articulation tibio-péronière supérieure, refixation chirurgicale ouverte d'un fragment ostéochondral	81.99.1g↔	Révision arthroscopique d'articulation, orteil
81.96.49↔	Autre réparation d'articulation, articulation tibio-péronière supérieure, autre	81.99.20↔	Révision chirurgicale ouverte d'articulation, SAP
81.96.4a↔	Autre réparation d'articulation, articulation tibio-péronière supérieure, incision de l'os sous-chondral sous arthroscopie	81.99.2a↔	Révision chirurgicale ouverte d'articulation, genou
81.96.4b↔	Autre réparation d'articulation, articulation tibio-péronière supérieure, incision chirurgicale ouverte de l'os sous-chondral	81.99.2b↔	Révision chirurgicale ouverte d'articulation, articulation tibio-péronière supérieure
81.96.4c↔	Autre réparation d'articulation, articulation tibio-péronière supérieure, incision de l'os sous-chondral avec insertion d'implant acellulaire sous arthroscopie	81.99.2c↔	Révision chirurgicale ouverte d'articulation, articulation talo-crurale
81.96.50↔	Autre réparation d'articulation, articulation métatarso-phalangienne, SAP	81.99.2d↔	Révision chirurgicale ouverte d'articulation, articulation sous-talaire
81.96.51↔	Autre réparation d'articulation, articulation métatarso-phalangienne, refixation d'un fragment ostéochondral sous arthroscopie	81.99.2e↔	Révision chirurgicale ouverte d'articulation, pied et orteil, autre
81.96.52↔	Autre réparation d'articulation, articulation métatarso-phalangienne, refixation chirurgicale ouverte d'un fragment ostéochondral	81.99.2f↔	Révision chirurgicale ouverte d'articulation, articulation métatarso-phalangienne
81.96.59↔	Autre réparation d'articulation, articulation métatarso-phalangienne, autre	81.99.2g↔	Révision chirurgicale ouverte d'articulation, orteil
81.96.5a↔	Autre réparation d'articulation, articulation métatarso-phalangienne, incision de l'os sous-chondral sous arthroscopie	81.99.3a↔	Opération arthroscopique de cartilage articulaire et de ménisque, genou
81.96.5b↔	Autre réparation d'articulation, articulation métatarso-phalangienne, incision chirurgicale ouverte de l'os sous-chondral	81.99.3b↔	Opération arthroscopique de cartilage articulaire, articulation tibio-péronière supérieure
81.96.5c↔	Autre réparation d'articulation, articulation métatarso-phalangienne, incision de l'os sous-chondral avec insertion d'implant acellulaire sous arthroscopie	81.99.3c↔	Opération arthroscopique de cartilage articulaire, articulation talo-crurale
81.96.60↔	Autre réparation d'articulation, orteil, SAP	81.99.3d↔	Opération arthroscopique de cartilage articulaire, articulation sous-talaire
81.96.61↔	Autre réparation d'articulation, orteil, refixation d'un fragment ostéochondral sous arthroscopie	81.99.3e↔	Opération arthroscopique de cartilage articulaire, pied et orteil, autre
81.96.62↔	Autre réparation d'articulation, orteil, refixation chirurgicale ouverte d'un fragment ostéochondral	81.99.3f↔	Opération arthroscopique de cartilage articulaire, articulation métatarso-phalangienne
81.96.69↔	Autre réparation d'articulation, orteil, autre	81.99.3g↔	Opération arthroscopique de cartilage articulaire, orteil
81.96.6a↔	Autre réparation d'articulation, orteil, incision de l'os sous-chondral sous arthroscopie	81.99.4a↔	Opération chirurgicale ouverte de cartilage articulaire et de ménisque, genou
81.96.6b↔	Autre réparation d'articulation, orteil, incision chirurgicale ouverte de l'os sous-chondral		
81.96.6c↔	Autre réparation d'articulation, orteil, incision de l'os sous-chondral avec insertion d'implant acellulaire sous arthroscopie		
81.96.70↔	Autre réparation d'articulation, autres articulations du pied, SAP		
81.96.71↔	Autre réparation d'articulation, autres articulations du pied, refixation d'un fragment ostéochondral sous arthroscopie		
81.96.72↔	Autre réparation d'articulation, autres articulations du pied, refixation chirurgicale ouverte d'un fragment ostéochondral		
81.96.79↔	Autre réparation d'articulation, autres articulations du pied, autre		

81.99.4b↔	Opération chirurgicale ouverte de cartilage articulaire, articulation tibio-péronière supérieure	83.71.12↔	Avancement de tendon, bras et coude
81.99.4c↔	Opération chirurgicale ouverte de cartilage articulaire, articulation talo-crurale	83.71.13↔	Avancement de tendon, avant-bras
81.99.4d↔	Opération chirurgicale ouverte de cartilage articulaire, articulation sous-talaire	83.71.14↔	Avancement de tendon, paroi thoracique, abdomen et dos
81.99.4e↔	Opération chirurgicale ouverte de cartilage articulaire, pied et orteil, autre	83.71.15↔	Avancement de tendon, région inguino-génitale et fesses
81.99.4f↔	Opération chirurgicale ouverte de cartilage articulaire, articulation métatarso-phalangienne	83.71.16↔	Avancement de tendon, membre inférieur
81.99.4g↔	Opération chirurgicale ouverte de cartilage articulaire, orteil	83.71.19↔	Avancement de tendon, autre site
81.99.5a↔	Arthrorise et fixation temporaire d'une articulation, genou	83.71.99↔	Avancement de tendon, autre
81.99.5b↔	Arthrorise et fixation temporaire d'une articulation, articulation tibio-péronière supérieure	83.75.10↔	Transfert ou transplantation de tendon, tête et cou
81.99.5c↔	Arthrorise et fixation temporaire d'une articulation, articulation talo-crurale	83.75.11↔	Transfert ou transplantation de tendon, épaule et aisselle
81.99.5d↔	Arthrorise et fixation temporaire d'une articulation, articulation sous-talaire	83.75.12↔	Transfert ou transplantation de tendon, bras et coude
81.99.5e↔	Arthrorise et fixation temporaire d'une articulation, pied et orteil, autre	83.75.13↔	Transfert ou transplantation de tendon, avant-bras
81.99.5f↔	Arthrorise et fixation temporaire d'une articulation, articulation métatarso-phalangienne	83.75.14↔	Transfert ou transplantation de tendon, paroi thoracique, abdomen et dos
81.99.5g↔	Arthrorise et fixation temporaire d'une articulation, orteil	83.75.15↔	Transfert ou transplantation de tendon, région inguino-génitale et fesses
81.99.82↔	Autre opération arthroscopique d'articulation, genou	83.75.16↔	Transfert ou transplantation de tendon, membre inférieur
81.99.83↔	Autre opération arthroscopique d'articulation, articulation talo-crurale	83.75.19↔	Transfert ou transplantation de tendon, autre site
81.99.9a↔	Autre opération chirurgicale ouverte d'articulation et de cartilage articulaire, articulation tibio-péronière supérieure	83.75.99↔	Transfert ou transplantation de tendon, autre
81.99.9b↔	Autre opération chirurgicale ouverte d'articulation et de cartilage articulaire, articulation talo-crurale	83.76.10↔	Autre transposition de tendon, tête et cou
81.99.9c↔	Autre opération chirurgicale ouverte d'articulation et de cartilage articulaire, articulation sous-talaire	83.76.11↔	Autre transposition de tendon, épaule et aisselle
81.99.9e↔	Autre opération chirurgicale ouverte d'articulation et de cartilage articulaire, pied et orteil, autre	83.76.12↔	Autre transposition de tendon, bras et coude
81.99.9f↔	Autre opération chirurgicale ouverte d'articulation et de cartilage articulaire, articulation métatarso-phalangienne	83.76.13↔	Autre transposition de tendon, avant-bras
81.99.9g↔	Autre opération chirurgicale ouverte d'articulation et de cartilage articulaire, orteil	83.76.14↔	Autre transposition de tendon, paroi thoracique et dos
81.9a.1d↔	Grefe de cartilage et implantation de tissu cultivé in vitro, articulation tibio-péronière supérieure, par arthroscopie	83.76.15↔	Autre transposition de tendon, région inguino-génitale et fesses
81.9a.1g↔	Grefe de cartilage et implantation de tissu cultivé in vitro dans l'articulation, autres articulations tarsiennes et tarsométatarsiennes, par arthroscopie	83.76.16↔	Autre transposition de tendon, membre inférieur
81.9a.1h↔	Grefe de cartilage et implantation de tissu cultivé in vitro, articulation métatarso-phalangienne, par arthroscopie	83.76.19↔	Autre transposition de tendon, autre site
81.9a.1i↔	Grefe de cartilage et implantation de tissu cultivé in vitro, articulation d'orteil, par arthroscopie	83.76.99↔	Autre transposition de tendon, autre
81.9a.1j↔	Grefe de cartilage et implantation de tissu cultivé in vitro, autres articulations, par arthroscopie	83.81.10↔	Grefe de tendon, tête et cou
81.9a.2d↔	Grefe de cartilage et implantation de tissu cultivé in vitro, articulation tibio-péronière supérieure, par chirurgie ouverte	83.81.11↔	Grefe de tendon, épaule et aisselle
81.9a.2g↔	Grefe de cartilage et implantation de tissu cultivé in vitro dans l'articulation, autres articulations tarsiennes et tarsométatarsiennes, par chirurgie ouverte	83.81.12↔	Grefe de tendon, bras et coude
81.9a.2h↔	Grefe de cartilage et implantation de tissu cultivé in vitro, articulation métatarso-phalangienne, par chirurgie ouverte	83.81.13↔	Grefe de tendon, avant-bras
81.9a.2i↔	Grefe de cartilage et implantation de tissu cultivé in vitro, articulation d'orteil, par chirurgie ouverte	83.81.14↔	Grefe de tendon, paroi thoracique, abdomen et dos
81.9a.2j↔	Grefe de cartilage et implantation de tissu cultivé in vitro, autres articulations, par chirurgie ouverte	83.81.15↔	Grefe de tendon, région inguino-génitale et fesses
82.32↔	Excision de tendon de la main pour greffe	83.81.16↔	Grefe de tendon, membre inférieur
82.34↔	Excision de muscle ou de fascia de la main pour greffe (transfert)	83.81.19↔	Grefe de tendon, autre site
83.43.10↔	Prélèvement de lambeau myocutané pour greffe	83.81.99↔	Grefe de tendon, autre
83.43.11↔	Prélèvement de lambeau ostéomyocutané ou ostéofasciocutané pour greffe	84.3x.00↔	Révision de moignon d'amputation, SAP
83.43.12↔	Prélèvement d'autre lambeau microvascularisé et anastomosé de muscle ou de fascia pour greffe	84.3x.10↔	Révision de moignon d'amputation, région de l'épaule ou du bras
83.43.99↔	Excision (prélèvement) de muscle ou de fascia pour greffe, autre	84.3x.11↔	Révision de moignon d'amputation, région de l'avant-bras
83.61.10↔	Suture de gaine tendineuse, tête et cou	84.3x.12↔	Révision de moignon d'amputation, région de la main
83.71.10↔	Avancement de tendon, tête et cou	84.3x.13↔	Révision de moignon d'amputation, membre inférieur
83.71.11↔	Avancement de tendon, épaule et aisselle	84.3x.19↔	Révision de moignon d'amputation, autre site
		84.3x.99↔	Révision de moignon d'amputation, autre
		84.53.00↔	Implantation de dispositif interne d'allongement de membres avec traction cinétique, SAP
		84.53.10↔	Implantation de dispositif interne d'allongement ou de transport osseux, système non motorisé
		84.53.11↔	Implantation de dispositif interne d'allongement ou de transport osseux, système motorisé
		84.53.99↔	Implantation de dispositif interne d'allongement de membres avec traction cinétique, autre
		84.54↔	Implantation d'autre dispositif interne d'allongement de membres
		86.7e.21↔	Révision de plastie régionale à lambeau pédiculé, à la tête
		86.7e.26↔	Révision de plastie régionale à lambeau pédiculé, à la main
		86.7e.2d↔	Révision de plastie régionale à lambeau pédiculé, au pied
		86.7e.2e↔	Révision de plastie régionale à lambeau pédiculé, autre site
		86.7e.31↔	Révision de plastie de lambeau pédiculé à distance, à la tête
		86.7e.36↔	Révision de plastie de lambeau pédiculé à distance, à la main
		86.7e.3d↔	Révision de plastie de lambeau pédiculé à distance, au pied
		86.7e.3e↔	Révision de plastie de lambeau pédiculé à distance, autre site
		86.7e.41↔	Révision de plastie à lambeau libre microvascularisé et anastomosé, à la tête
		86.7e.46↔	Révision de plastie à lambeau libre microvascularisé et anastomosé, à la main
		86.7e.4d↔	Révision de plastie avec lambeau libre microvascularisé et anastomosé, au pied
		86.7e.4e↔	Révision de plastie à lambeau libre microvascularisé et anastomosé, autre site
		86.83.11↔	Réduction de tissu adipeux, tête et cou
		86.83.12↔	Réduction de tissu adipeux, épaule et bras

86.83.13↔	Réduction de tissu adipeux, avant-bras	92.28.13↔	Radiothérapie par ciblage de récepteurs avec des analogues de la somatostatine conjugués au DOTA
86.83.14↔	Réduction de tissu adipeux, main	92.28.20↔	Radioimmunothérapie par 90Y-ibritumomab-tiuxétan, parentérale
86.83.1a↔	Réduction de tissu adipeux, région abdominale	92.28.21↔	Administration parentérale de I-131-MIBG (méta-iodobenzylguanidine marquée à l'iode-131)
86.83.1b↔	Réduction de tissu adipeux, dos et flancs	92.28.22↔	Radioimmunothérapie par iode 131 [I-131] tositumomab, par voie parentérale
86.83.1c↔	Réduction de tissu adipeux, région abdominale, flancs ainsi que dos simultanément	92.28.23↔	Radioimmunothérapie par autres anticorps, parentérale
86.83.1d↔	Réduction de tissu adipeux, région inguino-génitale	92.28.31↔	Radio-chimioembolisation intravasculaire sélective par le I-131-lipiodol
86.83.1e↔	Réduction de tissu adipeux, fesses	92.28.32↔	Radiothérapie intravasculaire sélective (SIRT) par embolisation avec des microsphères marquées à l'yttrium-90
86.83.1f↔	Réduction de tissu adipeux, cuisses	92.28.33↔	Brachythérapie endovasculaire au rhénium-188
86.83.1g↔	Réduction de tissu adipeux, jambe et pied	92.28.99↔	Injection, instillation ou administration orale de radio-isotopes, autre
86.91↔	Excision de peau pour greffe	92.29.11↔	Brachythérapie interstitielle par implantation de sources radioactives amovibles dans un seul plan, faible débit de dose
92.27.00↔	Implantation ou insertion d'élément radioactif (brachythérapie par des sources scellées de radionucléides), surface corporelle, site d'application autre ou non spécifié	92.29.12↔	Brachythérapie interstitielle par implantation de sources radioactives amovibles dans un seul plan, débit de dose pulsé (pulsed dose rate)
92.27.10↔	Implantation ou insertion d'élément radioactif (brachythérapie par des sources scellées de radionucléides), organes génitaux féminins, SAP	92.29.13↔	Brachythérapie interstitielle par implantation de sources radioactives amovibles dans un seul plan, haut débit de dose
92.27.11↔	Implantation ou insertion d'élément radioactif (brachythérapie par des sources scellées de radionucléides), intra-utérine	92.29.19↔	Brachythérapie interstitielle par implantation de sources radioactives amovibles dans un seul plan, autre
92.27.12↔	Implantation ou insertion d'élément radioactif (brachythérapie par des sources scellées de radionucléides), intravaginale	92.29.21↔	Brachythérapie interstitielle par implantation de sources radioactives amovibles en fonction du volume dans plusieurs plans, faible débit de dose
92.27.13↔	Implantation ou insertion d'élément radioactif (brachythérapie par des sources scellées de radionucléides), intra-utérine et intravaginale combinée	92.29.22↔	Brachythérapie interstitielle par implantation de sources radioactives amovibles en fonction du volume dans plusieurs plans, débit de dose pulsé (pulsed dose rate)
92.27.21↔	Implantation ou insertion d'élément radioactif (brachythérapie par des sources scellées de radionucléides), surface corporelle	92.29.23↔	Brachythérapie interstitielle par implantation de sources radioactives amovibles en fonction du volume dans plusieurs plans, haut débit de dose
92.27.22↔	Implantation ou insertion d'élément radioactif (brachythérapie par des sources scellées de radionucléides), intracavitaire	92.29.24↔	Brachythérapie par implantation peropératoire de sources radioactives amovibles dans plusieurs plans, haut débit de dose
92.27.23↔	Implantation ou insertion d'élément radioactif (brachythérapie par des sources scellées de radionucléides), intraluminale	92.29.29↔	Brachythérapie interstitielle par implantation de sources radioactives amovibles en fonction du volume dans plusieurs plans, autre
92.27.30↔	Implantation ou insertion d'élément radioactif (brachythérapie par des sources scellées de radionucléides), vaisseau non spécifié	92.29.31↔	Brachythérapie interstitielle par implantation de sources radioactives permanentes, jusqu'à 10 sources
92.27.31↔	Implantation ou insertion d'élément radioactif (brachythérapie par des sources scellées de radionucléides), vaisseau coronaire	92.29.32↔	Brachythérapie interstitielle par implantation de sources radioactives permanentes, de 11 à 15 sources
92.27.39↔	Implantation ou insertion d'élément radioactif (brachythérapie par des sources scellées de radionucléides), autre vaisseau	92.29.33↔	Brachythérapie interstitielle par implantation de sources radioactives permanentes, de 16 à 20 sources
92.27.40↔	Implantation ou insertion peropératoires d'élément radioactif (brachythérapie par des sources scellées de radionucléides)	92.29.34↔	Brachythérapie interstitielle par implantation de sources radioactives permanentes, de 21 à 25 sources
92.27.70↔	Moulages radioactifs, SAP	92.29.35↔	Brachythérapie interstitielle par implantation de sources radioactives permanentes, de 26 à 30 sources
92.27.71↔	Moulages radioactifs: construction et application de moulage radioactif superficiel	92.29.36↔	Brachythérapie interstitielle par implantation de sources radioactives permanentes, de 31 à 35 sources
92.27.72↔	Moulages radioactifs: construction et pose d'applicateur non utilisé sur la surface corporelle	92.29.37↔	Brachythérapie interstitielle par implantation de sources radioactives permanentes, de 36 à 40 sources
92.27.73↔	Moulages radioactifs: construction et pose d'applicateur oculaire	92.29.38↔	Brachythérapie interstitielle par implantation de sources radioactives permanentes, de 41 à 45 sources
92.27.79↔	Autres moulages radioactifs	92.29.39↔	Brachythérapie interstitielle par implantation de sources radioactives permanentes, de 46 à 50 sources
92.28.00↔	Injection, instillation ou administration orale de radio-isotope, SAP	92.29.3a↔	Brachythérapie interstitielle par implantation de sources radioactives permanentes, de 51 à 55 sources
92.28.01↔	Instillation d'un radionucléide libre dans l'articulation	92.29.3b↔	Brachythérapie interstitielle par implantation de sources radioactives permanentes, de 56 à 60 sources
92.28.02↔	Traitement à l'iode radioactif, dose thérapeutique de I-131 jusqu'à 1,2 GBq, sans administration de thyroïdine recombinante (rh-TSH)	92.29.3c↔	Brachythérapie interstitielle par implantation de sources radioactives permanentes, de 61 à 65 sources
92.28.03↔	Traitement à l'iode radioactif, dose thérapeutique de I-131 jusqu'à 1,2 GBq, avec administration de thyroïdine recombinante (rh-TSH)	92.29.3d↔	Brachythérapie interstitielle par implantation de sources radioactives permanentes, de 66 à 70 sources
92.28.04↔	Traitement à l'iode radioactif, dose thérapeutique de I-131 de plus de 1,2 GBq à moins de 5 GBq, sans administration de thyroïdine recombinante (rh-TSH)	92.29.3e↔	Brachythérapie interstitielle par implantation de sources radioactives permanentes, 71 sources et plus
92.28.05↔	Traitement à l'iode radioactif, dose thérapeutique de I-131 de plus de 1,2 GBq à moins de 5 GBq, avec administration de thyroïdine recombinante (rh-TSH)		
92.28.06↔	Traitement à l'iode radioactif, dose thérapeutique de I-131 de 5 GBq et plus, sans administration de thyroïdine recombinante (rh-TSH)		
92.28.07↔	Traitement à l'iode radioactif, dose thérapeutique de I-131 de 5 GBq et plus, avec administration de thyroïdine recombinante (rh-TSH)		
92.28.11↔	Thérapie de métastases osseuses par radionucléides libres		

ADRG X05**Autres interventions pour blessures de la main**

Procédure dans le tableau X05-2 ou diagnostic principal dans le tableau X05-1 et procédure dans le tableau X05-3 ou procédure dans le tableau X05-4 et procédure dans le tableau X05-5

DRG X05A**Autres interventions pour blessures de la main, avec intervention complexe**

Au moins un(e) procédure dans le tableau X05-6

DRG X05B**Autres interventions pour blessures de la main****diagnostic principal X05-1**

S59.7	Lésions traumatiques multiples de l'avant-bras	S67.8	Ecrasement de parties autres et non précisées du poignet et de la main
S61.0	Plaie ouverte de(s) doigt(s) sans lésion de l'ongle	S68.0	Amputation traumatique du pouce (complète) (partielle)
S61.1	Plaie ouverte de(s) doigt(s) avec lésion de l'ongle	S68.1	Amputation traumatique d'un autre doigt (complète) (partielle)
S61.80	Plaie ouverte non précisée d'autres parties du poignet et de la main	S68.2	Amputation traumatique de deux doigts ou plus (complète) (partielle)
S61.9	Plaie ouverte du poignet et de la main, partie non précisée	S69.7	Lésions traumatiques multiples du poignet et de la main
S65.2	Lésion traumatique de l'arc palmaire superficiel	T33.5	Gelure superficielle du poignet et de la main
S65.3	Lésion traumatique de l'arc palmaire profond	T34.5	Gelure du poignet et de la main, avec nécrose des tissus
S65.4	Lésion traumatique de vaisseau(x) sanguin(s) du pouce	T35.4	Gelure du membre supérieur, sans précision
S65.5	Lésion traumatique de vaisseau(x) sanguin(s) d'un autre doigt		
S67.0	Ecrasement du pouce et d'autre(s) doigt(s)		

procédure X05-2

04.43.00↔	Libération du canal carpien, SAP	77.09.99↔	Séquestrectomie, autre site spécifié, sauf os de la face, autre
04.43.10↔	Libération du canal carpien par endoscopie	77.14.00↔	Autre incision osseuse sans section, os du carpe et du métacarpe, SAP
04.43.99↔	Libération du canal carpien, autre	77.14.10↔	Autre incision osseuse sans section, os du carpe et du métacarpe, exploration et forage de l'os
04.49.00↔	Autre lyse d'adhérences ou décompression de nerf ou de ganglion périphérique, SAP	77.14.11↔	Autre incision osseuse sans section, os du carpe et du métacarpe, extraction de corps étranger
04.49.10↔	Autre lyse d'adhérences ou décompression du plexus brachial	77.14.12↔	Autre incision osseuse sans section, os du carpe et du métacarpe, insertion et enlèvement de réservoir médicamenteux
04.49.11↔	Autre lyse d'adhérences ou décompression de nerf de l'épaule	77.14.13↔	Autre incision osseuse sans section, os du carpe et du métacarpe, drainage
04.49.12↔	Autre lyse d'adhérences ou décompression de nerf du bras	77.14.99↔	Autre incision osseuse sans section, os du carpe et du métacarpe, autre
04.49.13↔	Autre lyse d'adhérences ou décompression de nerf de la main	77.19.00↔	Incision osseuse, autre site spécifié, sauf os de la face, SAP
04.49.14↔	Autre lyse d'adhérences ou décompression du plexus lombosacré, de l'aîne et du plancher pelvien	77.19.10↔	Incision osseuse, phalanges de la main, exploration et forage de l'os
04.49.15↔	Autre lyse d'adhérences ou décompression de nerf de la jambe	77.19.11↔	Incision osseuse, phalanges de la main, extraction de corps étranger
04.49.16↔	Autre lyse d'adhérences ou décompression de nerf du pied	77.19.12↔	Incision osseuse, phalanges de la main, insertion et enlèvement de réservoir médicamenteux
04.49.99↔	Autre lyse d'adhérences ou décompression d'autre nerf ou de ganglion périphérique, autre	77.19.13↔	Incision osseuse, phalanges de la main, drainage
77.04.00↔	Séquestrectomie, os du carpe et du métacarpe, SAP	77.19.19↔	Autre incision osseuse de phalanges de la main
77.04.10↔	Séquestrectomie, os du carpe et du métacarpe, sans insertion de réservoir médicamenteux	77.19.20↔	Incision osseuse, colonne vertébrale, exploration et forage de l'os
77.04.11↔	Séquestrectomie, os du carpe et du métacarpe, avec insertion de réservoir médicamenteux	77.19.21↔	Incision osseuse, colonne vertébrale, extraction de corps étranger
77.04.99↔	Séquestrectomie, os du carpe et du métacarpe, autre	77.19.22↔	Incision osseuse, colonne vertébrale, insertion et enlèvement de réservoir médicamenteux
77.09.00↔	Séquestrectomie, autre site spécifié, sauf os de la face, SAP	77.19.23↔	Incision osseuse, colonne vertébrale, drainage
77.09.10↔	Séquestrectomie, phalanges de la main, sans insertion de réservoir médicamenteux	77.19.29↔	Autre incision osseuse de la colonne vertébrale
77.09.11↔	Séquestrectomie, phalanges de la main, avec insertion de réservoir médicamenteux	77.19.30↔	Incision osseuse, os pelvien, exploration et forage de l'os
77.09.20↔	Séquestrectomie, colonne vertébrale, sans insertion de réservoir médicamenteux	77.19.31↔	Incision osseuse, os pelvien, extraction de corps étranger
77.09.21↔	Séquestrectomie, colonne vertébrale, avec insertion de réservoir médicamenteux	77.19.32↔	Incision osseuse, os pelvien, insertion et enlèvement de réservoirs médicamenteux
77.09.30↔	Séquestrectomie, os pelvien, sans insertion de réservoir médicamenteux	77.19.33↔	Incision osseuse, os pelvien, drainage
77.09.31↔	Séquestrectomie, os pelvien, avec insertion de réservoir médicamenteux	77.19.39↔	Autre incision osseuse, autre incision de l'os pelvien
77.09.40↔	Séquestrectomie, phalanges du pied, sans insertion de réservoir médicamenteux	77.19.40↔	Incision osseuse, phalanges du pied, exploration et forage de l'os
77.09.41↔	Séquestrectomie, phalanges du pied, avec insertion de réservoir médicamenteux	77.19.41↔	Incision osseuse, phalanges du pied, extraction de corps étranger
77.09.90↔	Séquestrectomie, autres os non spécifiés, sans insertion de réservoir médicamenteux	77.19.42↔	Incision osseuse, phalanges du pied, insertion et enlèvement de réservoir médicamenteux
77.09.91↔	Séquestrectomie, autres os non spécifiés, avec insertion de réservoir médicamenteux		

77.19.43↔	Incision osseuse, phalanges du pied, drainage	78.69.15↔	Ablation de matériel implanté dans l'os, autre site spécifié, sauf os de la face; enlèvement d'implant de remplacement (partiel) osseux, phalanges de la main
77.19.49↔	Autre incision osseuse de phalanges du pied	78.69.18↔	Ablation de matériel implanté dans les phalanges de la main: autre matériel d'ostéosynthèse
77.19.90↔	Incision osseuse, autre site spécifié, exploration et forage de l'os	78.69.21↔	Ablation de matériel implanté dans les os du bassin: fil, vis, cerclage-haubanage, fixateur externe, fixateur circulaire, agrafes (de Blount)
77.19.91↔	Incision osseuse, autre site spécifié, extraction de corps étranger	78.69.22↔	Ablation de matériel implanté dans les os du bassin: plaque (à stabilité angulaire)
77.19.92↔	Incision osseuse, autre site spécifié, insertion et enlèvement de réservoir médicamenteux	78.69.25↔	Ablation de matériel implanté dans l'os, autre site spécifié, sauf os de la face; enlèvement d'implant de remplacement (partiel) osseux, os du bassin
77.19.93↔	Incision osseuse, autre site spécifié, drainage	78.69.28↔	Ablation de matériel implanté dans les os du bassin: autre matériel d'ostéosynthèse
77.19.99↔	Incision osseuse, autre site spécifié, sauf os de la face, autre	78.69.31↔	Ablation de matériel implanté dans l'astragale et le calcanéum: fil (intramédullaire), vis, cerclage-haubanage, plaque (à stabilité angulaire), fixateur externe, fixateur circulaire, agrafes (de Blount)
77.24↔	Ostéotomie cunéiforme, os du carpe et du métacarpe	78.69.38↔	Ablation de matériel implanté dans l'astragale et le calcanéum: autre matériel d'ostéosynthèse
77.29.10↔	Ostéotomie cunéiforme, phalanges de la main	78.69.41↔	Ablation de matériel implanté dans les phalanges du pied: fil (intramédullaire), vis, cerclage-haubanage, plaque (à stabilité angulaire), fixateur externe, agrafes (de Blount)
77.34.00↔	Autre section osseuse, os du carpe et du métacarpe, SAP	78.69.45↔	Ablation de matériel implanté dans l'os, autre site spécifié, sauf os de la face; enlèvement d'implant de remplacement (partiel) osseux, phalanges du pied
77.34.10↔	Section osseuse, ostéotomie de rotation d'os du carpe et du métacarpe	78.69.48↔	Ablation de matériel implanté dans les phalanges du pied: autre matériel d'ostéosynthèse
77.34.11↔	Section osseuse, ostéotomie complexe (pluridimensionnelle) d'os du carpe et du métacarpe	78.69.51↔	Ablation de matériel implanté dans autre os spécifié: fil, cerclage-haubanage, agrafes de Blount
77.34.99↔	Autre section osseuse, os du carpe et du métacarpe, autre	78.69.52↔	Ablation de matériel implanté dans autre os spécifié: vis, plaque (à stabilité angulaire), vis de compression dynamique, fil intramédullaire, clou médullaire, clou médullaire avec composante articulaire, clou de verrouillage, vis de transfexion, fixateur externe
77.39.10↔	Ostéotomie de rotation de phalanges de la main	78.69.53↔	Ablation de matériel implanté dans autre os spécifié: plaque angulaire/condylienne
77.39.19↔	Autre section osseuse de phalanges de la main	78.69.55↔	Ablation de matériel implanté dans l'os, autre site spécifié, sauf os de la face; enlèvement d'implant de remplacement (partiel) osseux, autre os spécifié
77.64.00↔	Excision locale de lésion ou de tissu osseux, os du carpe et du métacarpe, SAP	78.69.58↔	Ablation de matériel implanté dans autre os spécifié: autre matériel d'ostéosynthèse
77.64.20↔	Débridement, os du carpe et du métacarpe	78.69.61↔	Ablation de matériel d'ostéosynthèse au niveau de la colonne vertébrale
77.64.99↔	Excision locale de lésion ou de tissu osseux, os du carpe et du métacarpe, autre	78.69.65↔	Ablation de matériel implanté dans l'os, autre site spécifié, sauf os de la face; enlèvement d'implant de remplacement (partiel) osseux, colonne vertébrale
77.69.10↔	Excision locale de lésion ou de tissu osseux, phalanges de la main	78.69.71↔	Ablation arthroscopique de matériel d'ostéosynthèse
77.69.20↔	Débridement de phalanges de la main	79.13.00↔	Réduction fermée de fracture d'os du carpe et du métacarpe, avec fixation interne, SAP
77.84↔	Autre ostectomie partielle, os du carpe et du métacarpe	79.13.10↔	Réduction fermée de fracture d'os du carpe et du métacarpe, avec fixation interne par plaque à stabilité angulaire
77.89.10↔	Autre ostectomie partielle, phalanges de la main	79.13.19↔	Réduction fermée de fracture d'os du carpe et du métacarpe, avec autre fixation interne (p. ex. vis, plaque, fil)
77.94↔	Ostectomie totale, os du carpe et du métacarpe	79.13.99↔	Réduction fermée de fracture d'os du carpe et du métacarpe, avec fixation interne, autre
77.99.10↔	Ostectomie totale, phalanges de la main	79.14.00↔	Réduction fermée de fracture de phalange de la main, avec fixation interne, SAP
78.04.10↔	Grefe osseuse, os du carpe et du métacarpe, fragment à pédicule vascularisé avec anastomoses microvasculaires	79.14.10↔	Réduction fermée de fracture de phalange de la main, avec fixation interne par plaque à stabilité angulaire
78.04.11↔	Grefe osseuse, os du carpe et du métacarpe, fragment à pédicule vascularisé sans anastomoses microvasculaires	79.14.19↔	Réduction fermée de fracture de phalange de la main, avec autre fixation interne (p. ex. vis, plaque, fil)
78.04.13↔	Grefe d'os et de cartilage, os du carpe et du métacarpe, autogène et allogène	79.14.99↔	Réduction fermée de fracture de phalange de la main avec fixation interne, autre
78.09.10↔	Grefe osseuse, phalanges de la main, fragment à pédicule vascularisé avec anastomoses microvasculaires	79.23↔	Réduction ouverte de fracture sans fixation interne, os du carpe et du métacarpe
78.09.11↔	Grefe osseuse, phalanges de la main, fragment à pédicule vascularisé sans anastomoses microvasculaires	79.24↔	Réduction ouverte de fracture sans fixation interne, phalange de la main
78.09.13↔	Grefe d'os et de cartilage, phalanges de la main, autogène et allogène	79.33.00↔	Réduction ouverte de fracture d'os du carpe et du métacarpe, avec fixation interne, SAP
78.09.90↔	Grefe osseuse, autre site spécifié, sauf os de la face, fragment à pédicule vascularisé avec anastomoses microvasculaires	79.33.10↔	Réduction ouverte de fracture d'os du carpe et du métacarpe, avec fixation interne par agrafes (de Blount)
78.09.91↔	Grefe osseuse, autre site spécifié, sauf os de la face, fragment à pédicule vascularisé sans anastomoses microvasculaires		
78.24.00↔	Raccourcissement d'os, os du carpe et du métacarpe, SAP		
78.24.10↔	Épiphysiodèse temporaire, os du carpe et du métacarpe		
78.24.11↔	Épiphysiodèse permanente, os du carpe et du métacarpe		
78.24.12↔	Épiphysiolyse thérapeutique, os du carpe et du métacarpe		
78.24.99↔	Raccourcissement d'os, os du carpe et du métacarpe, autre		
78.34↔	Allongement d'os, os du carpe et du métacarpe		
78.39.10↔	Allongement d'os, phalanges de la main		
78.39.99↔	Allongement d'os, autre site spécifié, autre		
78.44↔	Autres réparations ou opérations plastiques osseuses, os du carpe et du métacarpe		
78.49.11↔	Autre réparation plastique de phalanges de la main		
78.54.00↔	Fixation interne de l'os sans réduction de fracture, os du carpe et du métacarpe, SAP		
78.54.10↔	Révision sans remplacement de matériel d'ostéosynthèse, os du carpe et du métacarpe		
78.54.99↔	Fixation interne de l'os sans réduction de fracture, os du carpe et du métacarpe, autre		
78.59.10↔	Révision sans remplacement de matériel d'ostéosynthèse, phalanges de la main		
78.59.40↔	Révision sans remplacement de matériel d'ostéosynthèse, phalanges du pied		
78.69.11↔	Ablation de matériel implanté dans les phalanges de la main: fil (intramédullaire), vis, cerclage-haubanage, plaque (à stabilité angulaire), fixateur externe, agrafes (de Blount)		

79.33.19↔	Réduction ouverte de fracture d'os du carpe et du métacarpe, avec autre fixation interne	80.83.11↔	Débridement de l'articulation du poignet
79.33.99↔	Réduction ouverte de fracture d'os du carpe et du métacarpe, avec fixation interne, autre	80.83.12↔	Excision de kyste de l'articulation du poignet
79.34↔	Réduction ouverte de fracture avec fixation interne, phalange de la main	80.83.99↔	Autre excision ou destruction locale de lésion articulaire, poignet, autre
79.63↔	Débridement de fracture ouverte, os du carpe et du métacarpe	80.84.00↔	Autre excision ou destruction locale de lésion articulaire, main et doigt, SAP
79.64↔	Débridement de fracture ouverte, phalange de la main	80.84.10↔	Débridement d'articulations du carpe
79.83.00↔	Réduction ouverte de luxation du poignet, SAP	80.84.20↔	Débridement d'autres articulations de main et de doigt
79.83.10↔	Réduction ouverte de luxation de l'articulation radio-cubitale distale	80.84.99↔	Autre excision ou destruction locale de lésion articulaire, main et doigt, autre
79.83.99↔	Réduction ouverte de luxation du poignet, autre	81.25.09↔	Arthrodèse radio-carpienne, autre
79.84↔	Réduction ouverte de luxation, main et doigt	81.25.11↔	Arthrodèse radio-carpienne, complète
80.13.00↔	Autre arthrotomie, poignet, SAP	81.25.21↔	Arthrodèse radio-carpienne, partielle
80.13.10↔	Arthrotomie arthroscopique du poignet, lavage articulaire avec drainage	81.26.09↔	Arthrodèse métacarpo-carpienne, autre
80.13.11↔	Arthrotomie arthroscopique du poignet, ablation de souris articulaire	81.26.11↔	Arthrodèse métacarpo-carpienne, arthrodèse intracarpienne
80.13.12↔	Arthrotomie arthroscopique du poignet, insertion ou enlèvement de réservoir médicamenteux	81.27↔	Arthrodèse métacarpo-phalangienne
80.13.20↔	Arthrotomie du poignet, lavage articulaire avec drainage	81.28↔	Arthrodèse interphalangienne
80.13.21↔	Arthrotomie du poignet, ablation de souris articulaire	81.71.00↔	Arthroplastie métacarpo-phalangienne et interphalangienne avec implant, SAP
80.13.99↔	Autre arthrotomie, poignet, autre	81.71.10↔	Implantation d'une autre endoprothèse d'articulation de doigt
80.14.00↔	Autre arthrotomie, main et doigt, SAP	81.71.99↔	Arthroplastie métacarpophalangienne et interphalangienne avec implant, autre
80.14.10↔	Arthrotomie de main et de doigt, lavage articulaire avec drainage	81.72↔	Arthroplastie métacarpo-phalangienne et interphalangienne, sans implant
80.14.99↔	Autre arthrotomie, main et doigt, autre	81.73↔	Remplacement total du poignet
80.23.00↔	Arthroscopie, poignet, SAP	81.74.00↔	Arthroplastie carpo-carpienne et carpo-métacarpienne avec implant, SAP
80.23.10↔	Arthroscopie diagnostique, poignet	81.74.10↔	Implantation d'endoprothèse d'articulation trapézo-métacarpienne du pouce
80.23.20↔	Traitement sous contrôle arthroscopique de fracture de l'articulation du poignet	81.74.99↔	Arthroplastie carpo-carpienne et carpo-métacarpienne avec implant, autre
80.23.99↔	Arthroscopie, poignet, autre	81.75↔	Arthroplastie carpo-carpienne et carpo-métacarpienne, sans implant
80.33.00↔	Biopsie d'articulation, poignet, SAP	81.93.00↔	Suture de capsule ou de ligament du membre supérieur, SAP
80.33.20↔	Biopsie articulaire du poignet sous arthroscopie	81.93.10↔	Suture de l'appareil ligamentaire de la clavicule
80.33.30↔	Biopsie articulaire ouverte du poignet	81.93.20↔	Suture du ligament annulaire radio-cubital
80.33.99↔	Biopsie d'articulation, poignet, autre	81.93.21↔	Suture de l'appareil ligamentaire radio-cubital distal
80.43.00↔	Section de capsule articulaire, de ligament ou de cartilage, poignet, SAP	81.93.30↔	Suture de capsule ou de ligament, carpe et métacarpe
80.43.10↔	Section de capsule articulaire, de ligament ou de cartilage, poignet, section de ligaments du carpe	81.93.99↔	Suture de capsule ou de ligament du membre supérieur, autre
80.43.20↔	Section de capsule articulaire, de ligament ou de cartilage, poignet, excision de ligaments du carpe	81.99.15↔	Révision arthroscopique d'articulation, poignet
80.43.90↔	Section de capsule articulaire, de ligament ou de cartilage, poignet, autre opération de ligaments du carpe	81.99.25↔	Révision chirurgicale ouverte d'articulation, poignet
80.43.99↔	Section de capsule articulaire, de ligament ou de cartilage, poignet, autre	81.99.35↔	Opération arthroscopique de cartilage articulaire, poignet
80.44.00↔	Section de capsule articulaire, de ligament ou de cartilage, main et doigt, SAP	81.99.45↔	Opération chirurgicale ouverte de cartilage articulaire, poignet
80.44.10↔	Section de capsule articulaire, de ligament ou de cartilage, section de ligaments du métacarpe	81.99.81↔	Autre opération arthroscopique d'articulation, poignet
80.44.11↔	Section de capsule articulaire, de ligament ou de cartilage, section du rétinaculum des fléchisseurs	81.99.96↔	Autre opération chirurgicale ouverte d'articulation et de cartilage articulaire, poignet
80.44.20↔	Section de capsule articulaire, de ligament ou de cartilage, excision de ligaments du métacarpe	82.04↔	Incision et drainage de l'espace palmaire ou thénarien
80.44.21↔	Section de capsule articulaire, de ligament ou de cartilage, excision d'autres ligaments de la main	82.09.10↔	Autre incision de tissu mou de la main, synovectomie de la main
80.44.90↔	Section de capsule articulaire, de ligament ou de cartilage, autre opération de ligaments du métacarpe	82.11.10↔	Ténotomie percutanée de la main, poignet
80.44.91↔	Section de capsule articulaire, de ligament ou de cartilage, autre opération d'autres ligaments de la main	82.11.11↔	Ténotomie percutanée de la main, doigt
80.44.99↔	Section de capsule articulaire, de ligament ou de cartilage, main et doigt, autre	82.11.20↔	Ténotomie chirurgicale ouverte de la main
80.73.00↔	Synovectomie, poignet, SAP	82.11.99↔	Ténotomie de la main, autre
80.73.10↔	Synovectomie arthroscopique du poignet	82.12↔	Fasciotomie de la main
80.73.20↔	Synovectomie ouverte du poignet	82.19.10↔	Autre section de tissu mou de la main, section de muscles de la main
80.73.99↔	Synovectomie, poignet, autre	82.19.99↔	Autre section de tissu mou de la main, autre
80.74.00↔	Synovectomie, main et doigt, SAP	82.21↔	Excision de lésion de la gaine tendineuse de la main
80.74.10↔	Synovectomie de main et de doigt	82.22↔	Excision de lésion de muscle de la main
80.74.99↔	Synovectomie, main et doigt, autre	82.33↔	Autre excision de tendon de la main
80.83.00↔	Autre excision ou destruction locale de lésion articulaire, poignet, SAP	82.35.00↔	Autre fasciectomie de la main, SAP
80.83.10↔	Excision ou destruction locale de lésion articulaire du poignet sous arthroscopie	82.35.10↔	Fasciectomie du creux palmaire
		82.35.11↔	Fasciectomie de main et de doigt avec neurolyse
		82.35.12↔	Fasciectomie de main et de doigt avec neurolyse et artériolyse
		82.35.13↔	Fasciectomie de main et de doigt avec arthrolyse
		82.35.99↔	Autre fasciectomie de la main, autre
		82.36↔	Autre myectomie de la main
		82.39.00↔	Autre excision de tissu mou de la main, SAP
		82.39.10↔	Autre excision de tissu mou de la main, excision de gaines tendineuses de la main
		82.39.99↔	Autre excision de tissu mou de la main, autre
		82.41↔	Suture de gaine de tendon de la main

82.42↔	Suture différée de tendon fléchisseur de la main	82.89.14↔	Radialisation lors d'anomalies congénitales de la main
82.43↔	Suture différée d'autre tendon de la main	82.89.15↔	Réséction de resserrements avec reconstruction plastique lors d'anomalies congénitales de la main
82.44↔	Autre suture de tendon fléchisseur de la main	82.89.16↔	Transfert d'orteil à doigt
82.45↔	Autre suture d'autre tendon de la main	84.01↔	Amputation et désarticulation de doigt (sauf le pouce)
82.46.00↔	Suture de muscle ou de fascia de la main, SAP	84.02↔	Amputation et désarticulation du pouce
82.46.10↔	Suture de fascia de la main	84.03.00↔	Amputation de la main, SAP
82.46.20↔	Suture de muscle de la main	84.03.10↔	Amputation complète de la main au carpe ou au métacarpe
82.46.99↔	Suture de muscle ou de fascia de la main, autre	84.03.99↔	Amputation de la main, autre
82.52↔	Recul de tendon de la main	84.04↔	Désarticulation du poignet
82.53↔	Réinsertion de tendon de la main	84.20↔	Réimplantation d'une extrémité, SAP
82.54↔	Réinsertion de muscle de la main	84.21↔	Réimplantation de pouce
82.55↔	Autre changement de longueur de muscle ou tendon de main	84.22↔	Réimplantation de doigt (excepté le pouce)
82.56↔	Autre transfert ou greffe de tendon de la main	84.23.00↔	Réimplantation d'avant-bras, de poignet ou de main, SAP
82.57.00↔	Autre transfert d'autre tendon de la main, SAP	84.23.10↔	Réimplantation d'avant-bras
82.57.10↔	Autre transfert d'autre tendon de la main, transfert de tendon fléchisseur de la main	84.23.12↔	Réimplantation du métacarpe
82.57.99↔	Autre transfert d'autre tendon de la main, autre	84.23.13↔	Réimplantation du poignet
82.58↔	Autre transfert ou lambeau musculaire de la main	84.23.99↔	Réimplantation d'avant-bras, de poignet ou de main, autre
82.59↔	Autre transposition de muscle de la main	84.29↔	Autre réimplantation de membre
82.69↔	Reconstruction du pouce, autre	84.3x.00↔	Révision de moignon d'amputation, SAP
82.71↔	Reconstruction de poulie de tendon	84.3x.10↔	Révision de moignon d'amputation, région de l'épaule ou du bras
82.72.00↔	Opération plastique de la main avec greffe de muscle ou de fascia, SAP	84.3x.11↔	Révision de moignon d'amputation, région de l'avant-bras
82.72.10↔	Opération plastique avec greffe de muscle ou de fascia, un doigt	84.3x.12↔	Révision de moignon d'amputation, région de la main
82.72.11↔	Opération plastique avec greffe de muscle ou de fascia, autres parties de la main	84.3x.13↔	Révision de moignon d'amputation, membre inférieur
82.72.99↔	Opération plastique de la main avec greffe de muscle ou de fascia, autre	84.3x.19↔	Révision de moignon d'amputation, autre site
82.79↔	Opération plastique de main avec autre greffe ou implant	84.3x.99↔	Révision de moignon d'amputation, autre
82.82↔	Réparation de main en pince de homard	84.99.31↔	Greffe d'avant-bras, de poignet ou de main
82.83↔	Réparation de macrodactylie	86.85.30↔	Séparation de syndactylie complète avec plastie de glissement, plastie des extrémités digitales ou reconstruction des ligaments latéraux, main
82.84↔	Réparation de doigt en maillet	86.85.40↔	Séparation de syndactylie complète avec plastie de glissement, plastie des extrémités digitales ou reconstruction des ligaments latéraux, pied
82.85↔	Autre ténodèse de la main	86.85.50↔	Réséction d'éléments dupliqués dans une syndactylie ou une polydactylie avec reconstruction articulaire, main
82.86.00↔	Autre ténoplastie de la main, SAP	86.85.60↔	Réséction d'éléments dupliqués dans une syndactylie ou une polydactylie avec reconstruction articulaire, pied
82.86.10↔	Ténoplastie, transfert de tendons fléchisseurs de la main	86.85.70↔	Correction de polysyndactylie par fusion des éléments dupliqués, main
82.86.11↔	Constitution de matériel de greffe pour tendons de la main	86.85.80↔	Correction de polysyndactylie par fusion des éléments dupliqués, pied
82.86.12↔	Révision sans remplacement de greffe de tendon de la main		
82.86.13↔	Remplacement d'implant tendineux de la main		
82.86.99↔	Autre ténoplastie de la main, autre		
82.89.10↔	Plastie de gaine tendineuse de la main		
82.89.11↔	Refixation osseuse de ligaments, carpe / métacarpe		
82.89.12↔	Refixation osseuse d'autres ligaments de la main		
82.89.13↔	Distraction des parties molles pour couverture d'articulation lors d'anomalies congénitales de la main		

procédure X05-3

00.55.00↔	Insertion de stent(s) dans vaisseau(x) périphérique(s) à libération de substance médicamenteuse, SAP	04.92.10↔	Implantation ou remplacement d'électrode(s) de neurostimulateur périphérique temporaire, système à une électrode, test de stimulation
00.55.11↔	Insertion de stent(s) dans vaisseau(x) périphérique(s) à libération de substance médicamenteuse, stent(s) à élution médicamenteuse extra-long(s) (>10 cm)	04.92.11↔	Implantation ou remplacement d'électrode(s) de neurostimulateur périphérique temporaire, système à plusieurs électrodes, test de stimulation
00.55.99↔	Insertion de stent(s) dans vaisseau(x) périphérique(s) à libération de substance médicamenteuse, autre	04.92.20↔	Implantation ou remplacement d'électrode(s) de neurostimulateur périphérique permanent par voie percutanée, électrode en baguette, système à une électrode
01.15↔	Biopsie du crâne	04.92.21↔	Implantation ou remplacement d'électrode(s) de neurostimulateur périphérique permanent par voie percutanée, électrode en baguette, système à plusieurs électrodes
04.49.00↔	Autre lyse d'adhérences ou décompression de nerf ou de ganglion périphérique, SAP	04.92.30↔	Implantation ou remplacement par voie chirurgicale ouverte d'électrode(s) de neurostimulateur périphérique permanent, électrode à plaque, système à une électrode
04.49.10↔	Autre lyse d'adhérences ou décompression du plexus brachial	04.92.31↔	Implantation ou remplacement par voie chirurgicale ouverte d'électrode(s) de neurostimulateur périphérique permanent, électrode à plaque, système à plusieurs électrodes
04.49.11↔	Autre lyse d'adhérences ou décompression de nerf de l'épaule	04.92.40↔	Implantation ou remplacement d'une électrode pour stimulation du nerf vague
04.49.12↔	Autre lyse d'adhérences ou décompression de nerf du bras	04.92.99↔	Implantation ou remplacement d'électrode(s) de neurostimulateur périphérique, autre
04.49.13↔	Autre lyse d'adhérences ou décompression de nerf de la main	31.79.00↔	Autre réparation ou opération plastique de la trachée, SAP
04.49.14↔	Autre lyse d'adhérences ou décompression du plexus lombosacré, de l'aîne et du plancher pelvien	31.79.11↔	Réparation par greffe de trachée
04.49.15↔	Autre lyse d'adhérences ou décompression de nerf de la jambe		
04.49.16↔	Autre lyse d'adhérences ou décompression de nerf du pied		
04.49.99↔	Autre lyse d'adhérences ou décompression d'autre nerf ou de ganglion périphérique, autre		
04.92.00↔	Implantation ou remplacement d'électrode(s) de neurostimulateur périphérique, SAP		

31.79.12↔	Trachéopexie	39.56.00↔	Réparation de vaisseau sanguin, avec patch de tissu (plastie), SAP
31.79.13↔	Anastomose termino-terminale de la trachée (après rupture)	39.56.10↔	Réparation de vaisseaux de la tête et du cou avec patch de tissu, SAP
31.79.14↔	Résection crico-trachéale	39.56.11↔	Réparation de vaisseaux intracrâniens avec patch de tissu
31.79.15↔	Autre réparation ou opération plastique de la trachée lors de sténose trachéale	39.56.12↔	Réparation de la veine jugulaire avec patch de tissu
31.79.99↔	Autre réparation ou opération plastique de la trachée, autre	39.56.19↔	Réparation de vaisseaux de la tête et du cou avec patch de tissu, autre
38.13↔	Endartériectomie de vaisseaux de membre supérieur	39.56.20↔	Réparation de vaisseaux du membre supérieur avec patch de tissu, SAP
38.67.00↔	Autre excision de veines abdominales, SAP	39.56.21↔	Réparation d'artères du membre supérieur avec patch de tissu
38.67.10↔	Autre excision de veines abdominales profondes, SAP	39.56.22↔	Réparation de la veine sous-clavière, de la veine axillaire et de la veine brachio-céphalique avec patch de tissu
38.67.11↔	Autre excision de la veine cave inférieure	39.56.23↔	Réparation d'autres veines profondes du membre supérieur avec patch de tissu
38.67.12↔	Autre excision de la veine iliaque	39.56.29↔	Réparation de vaisseaux du membre supérieur avec patch de tissu, autre
38.67.19↔	Autre excision de veines abdominales profondes, autre	39.56.30↔	Réparation de vaisseaux thoraciques avec patch de tissu, SAP
38.67.99↔	Autre excision de veines abdominales, autre	39.56.31↔	Réparation de l'aorte thoracique avec patch de tissu
38.69↔	Autre excision de veines de membre inférieur	39.56.32↔	Réparation de la veine pulmonaire avec patch de tissu
38.83.11↔	Autre occlusion chirurgicale d'artères de la main	39.56.33↔	Réparation de la veine cave supérieure avec patch de tissu
38.83.19↔	Autre occlusion chirurgicale d'autres artères de membre supérieur	39.56.39↔	Réparation de vaisseaux thoraciques avec patch de tissu, autre
38.83.21↔	Autre occlusion chirurgicale de veines profondes de membre supérieur	39.56.40↔	Réparation d'artères abdominales avec patch de tissu, SAP
38.84.31↔	Ligature du canal artériel persistant	39.56.41↔	Réparation de l'aorte abdominale avec patch de tissu
39.31.10↔	Suture d'artère de la tête et du cou, SAP	39.56.42↔	Réparation du tronc coeliaque avec patch de tissu
39.31.11↔	Suture d'artère intracrânienne	39.56.43↔	Réparation de l'artère gastrique avec patch de tissu
39.31.19↔	Suture d'artère de la tête et du cou, autre	39.56.44↔	Réparation de l'artère hépatique avec patch de tissu
39.31.20↔	Suture d'artère du bras, SAP	39.56.45↔	Réparation de l'artère splénique avec patch de tissu
39.31.21↔	Suture de l'artère axillaire	39.56.46↔	Réparation de l'artère rénale avec patch de tissu
39.31.22↔	Suture de l'artère brachiale	39.56.47↔	Réparation de l'artère mésentérique avec patch de tissu
39.31.29↔	Suture d'artère du bras, autre	39.56.48↔	Réparation de l'artère iliaque avec patch de tissu
39.31.30↔	Suture d'artère de l'avant-bras	39.56.49↔	Réparation d'artères abdominales avec patch de tissu, autre
39.31.40↔	Suture d'artère de la main	39.56.50↔	Réparation de veines abdominales avec patch de tissu, SAP
39.31.50↔	Suture d'artère du membre inférieur	39.56.51↔	Réparation de la veine cave inférieure avec patch de tissu
39.31.60↔	Suture de l'aorte, SAP	39.56.52↔	Réparation de la veine iliaque avec patch de tissu
39.31.61↔	Suture de l'aorte thoracique	39.56.59↔	Réparation de veines abdominales avec patch de tissu, autre
39.31.62↔	Suture de l'aorte abdominale	39.56.60↔	Réparation de vaisseaux du membre inférieur avec patch de tissu, SAP
39.31.69↔	Suture de l'aorte, autre	39.56.61↔	Réparation d'artères du membre inférieur avec patch de tissu
39.31.70↔	Suture d'autres artères thoraciques, SAP	39.56.62↔	Réparation de la veine fémorale et de la veine poplitée avec patch de tissu
39.31.71↔	Suture de l'artère pulmonaire	39.56.63↔	Réparation d'autres veines profondes du membre inférieur avec patch de tissu
39.31.72↔	Suture du tronc brachio-céphalique	39.56.64↔	Réparation de veines superficielles de la cuisse avec patch de tissu
39.31.73↔	Suture de l'artère sous-clavière	39.56.69↔	Réparation de vaisseaux du membre inférieur avec patch de tissu, autre
39.31.79↔	Suture d'artères thoraciques, autre	39.56.99↔	Réparation de vaisseau sanguin avec patch de tissu (plastie), autre
39.31.80↔	Suture d'artères abdominales, SAP	39.57.00↔	Réparation de vaisseau sanguin avec patch synthétique (plastie), SAP
39.31.81↔	Suture du tronc coeliaque	39.57.10↔	Réparation de vaisseaux de la tête et du cou avec patch synthétique, SAP
39.31.82↔	Suture de l'artère gastrique	39.57.11↔	Réparation de vaisseaux intracrâniens avec patch synthétique
39.31.83↔	Suture de l'artère hépatique	39.57.12↔	Réparation d'artères extracrâniennes de la tête et du cou avec patch synthétique
39.31.84↔	Suture de l'artère splénique	39.57.13↔	Réparation de la veine jugulaire avec patch synthétique
39.31.85↔	Suture de l'artère rénale	39.57.19↔	Réparation de vaisseaux de la tête et du cou avec patch synthétique, autre
39.31.86↔	Suture de l'artère mésentérique	39.57.20↔	Réparation de vaisseaux du membre supérieur avec patch synthétique, SAP
39.31.87↔	Suture de l'artère lombaire	39.57.21↔	Réparation d'artères du membre supérieur avec patch synthétique
39.31.88↔	Suture de l'artère iliaque	39.57.22↔	Réparation de la veine sous-clavière, de la veine axillaire et de la veine brachio-céphalique avec patch synthétique
39.31.89↔	Suture d'artères abdominales, autre	39.57.23↔	Réparation d'autres veines profondes du membre supérieur avec patch synthétique
39.49.10↔	Révision d'anastomose vasculaire	39.57.29↔	Réparation de vaisseaux du membre supérieur avec patch synthétique, autre
39.49.30↔	Remplacement de conduit cardiaque	39.57.30↔	Réparation de vaisseaux thoraciques avec patch synthétique, SAP
39.50.00↔	Angioplastie ou athérectomie d'autre(s) vaisseau(x) non-coronaire(s), SAP	39.57.31↔	Réparation de l'aorte thoracique avec patch synthétique
39.50.10↔	Angioplastie ou athérectomie d'autre(s) vaisseau(x) non-coronaire(s) par ballonnet, SAP		
39.50.11↔	Angioplastie ou athérectomie d'autre(s) vaisseau(x) non-coronaire(s) par ballonnet simple		
39.50.12↔	Angioplastie ou athérectomie d'autre(s) vaisseau(x) non-coronaire(s) par ballonnet à lames		
39.50.13↔	Angioplastie ou athérectomie d'autre(s) vaisseau(x) non-coronaire(s) par ballonnet de cryoplastie		
39.50.14↔	Angioplastie ou athérectomie d'autre(s) vaisseau(x) non-coronaire(s) par ballonnet à élution médicamenteuse		
39.50.19↔	Angioplastie ou athérectomie d'autre(s) vaisseau(x) non-coronaire(s) par autre ballonnet		
39.50.20↔	Angioplastie par laser à lame d'autre(s) vaisseau(x) non-coronaire(s)		
39.50.21↔	Angioplastie, thrombectomie d'autre(s) vaisseau(x) non-coronaire(s)		
39.50.99↔	Angioplastie ou athérectomie d'autre(s) vaisseau(x) non-coronaire(s), autre		

39.57.32↔	Réparation de la veine pulmonaire avec patch synthétique	39.99.23↔	Opérations d'anomalies congénitales de la veine cave
39.57.33↔	Réparation de la veine cave supérieure avec patch synthétique	39.99.24↔	Opération et unifocalisation de vaisseaux collatéraux congénitaux
39.57.39↔	Réparation de vaisseaux thoraciques avec patch synthétique, autre	39.99.30↔	Fermeture par cathéter du canal artériel de Botal, SAP
39.57.40↔	Réparation d'artères abdominales avec patch synthétique, SAP	39.99.31↔	Fermeture par cathéter du canal artériel de Botal, avec coil
39.57.41↔	Réparation de l'aorte abdominale avec patch synthétique	39.99.32↔	Fermeture par cathéter du canal artériel de Botal, avec obturateur d'Amplatz
39.57.42↔	Réparation du tronc coeliaque avec patch synthétique	39.99.38↔	Fermeture par cathéter du canal artériel de Botal, autre
39.57.43↔	Réparation de l'artère gastrique avec patch synthétique	39.99.39↔	Opérations d'autres anomalies vasculaires congénitales
39.57.44↔	Réparation de l'artère hépatique avec patch synthétique	40.22.00↔	Excision de ganglion lymphatique mammaire interne, SAP
39.57.45↔	Réparation de l'artère splénique avec patch synthétique	40.22.10↔	Excision de ganglion lymphatique mammaire interne, par thoracoscopie
39.57.46↔	Réparation de l'artère rénale avec patch synthétique	40.22.20↔	Excision chirurgicale ouverte de ganglion lymphatique mammaire interne
39.57.47↔	Réparation de l'artère mésentérique avec patch synthétique	40.22.99↔	Excision de ganglion lymphatique mammaire interne, autre
39.57.48↔	Réparation de l'artère iliaque avec patch synthétique	40.29.10↔	Excision de ganglion lymphatique médiastinal, SAP
39.57.49↔	Réparation d'artères abdominales avec patch synthétique, autre	40.29.11↔	Excision chirurgicale ouverte de ganglion lymphatique médiastinal
39.57.50↔	Réparation de veines abdominales avec patch synthétique, SAP	40.29.12↔	Excision de ganglion lymphatique médiastinal, par thoracoscopie
39.57.51↔	Réparation de la veine cave inférieure avec patch synthétique	40.29.19↔	Excision de ganglion lymphatique médiastinal, autre
39.57.52↔	Réparation de la veine iliaque avec patch synthétique	40.29.20↔	Excision de ganglion lymphatique para-aortique
39.57.59↔	Réparation de veines abdominales avec patch synthétique, autre	40.29.30↔	Excision de ganglion lymphatique iliaque
39.57.60↔	Réparation de vaisseaux du membre inférieur avec patch synthétique, SAP	40.29.70↔	Excision de lymphangiome ou d'hygroma kystique
39.57.61↔	Réparation d'artères du membre inférieur avec patch synthétique	40.29.80↔	Excision d'adénopathie abdominale, excision de plusieurs ganglions (avec biopsie du foie), SAP
39.57.62↔	Réparation de la veine fémorale et de la veine poplitée avec patch synthétique	40.29.81↔	Excision d'adénopathie abdominale, excision de plusieurs ganglions (avec biopsie du foie), chirurgie ouverte [laparotomie de stadification]
39.57.63↔	Réparation d'autres veines profondes du membre inférieur avec patch synthétique	40.29.82↔	Excision d'adénopathie abdominale, excision de plusieurs ganglions (avec biopsie du foie), par laparoscopie [laparotomie de stadification]
39.57.64↔	Réparation de veines superficielles de la cuisse avec patch synthétique	40.29.89↔	Excision d'adénopathie abdominale, excision de plusieurs ganglions (avec biopsie du foie), autre
39.57.69↔	Réparation de vaisseaux du membre inférieur avec patch synthétique, autre	40.29.99↔	Excision simple d'autre structure lymphatique, autre
39.57.99↔	Réparation de vaisseau sanguin avec patch synthétique (plastie), autre	77.09.00↔	Séquestrectomie, autre site spécifié, sauf os de la face, SAP
39.58↔	Réparation de vaisseau sanguin, avec patch de type non précisé	77.09.10↔	Séquestrectomie, phalanges de la main, sans insertion de réservoir médicamenteux
39.75.11↔	Intervention vasculaire transluminale percutanée, autres vaisseaux, thrombectomie à lame rotative	77.09.11↔	Séquestrectomie, phalanges de la main, avec insertion de réservoir médicamenteux
39.90.00↔	Insertion de stent(s) dans un/des vaisseau(x) périphérique(s) sans libération de substance médicamenteuse, SAP	77.09.20↔	Séquestrectomie, colonne vertébrale, sans insertion de réservoir médicamenteux
39.90.10↔	Insertion de stent(s) dans des vaisseaux non cardiaques, stents nus	77.09.21↔	Séquestrectomie, colonne vertébrale, avec insertion de réservoir médicamenteux
39.90.11↔	Insertion de stent(s) dans des vaisseaux non cardiaques, stents biorésorbables	77.09.30↔	Séquestrectomie, os pelvien, sans insertion de réservoir médicamenteux
39.90.12↔	Insertion de stent(s) dans des vaisseaux non cardiaques, stents à grand lumen, SAP	77.09.31↔	Séquestrectomie, os pelvien, avec insertion de réservoir médicamenteux
39.90.13↔	Insertion de stent(s) dans des vaisseaux non cardiaques, stents à grand lumen, non couverts	77.09.40↔	Séquestrectomie, phalanges du pied, sans insertion de réservoir médicamenteux
39.90.14↔	Insertion de stent(s) dans des vaisseaux non cardiaques, stents à grand lumen, couverts	77.09.41↔	Séquestrectomie, phalanges du pied, avec insertion de réservoir médicamenteux
39.90.15↔	Insertion de stent(s) dans des vaisseaux non cardiaques, stents couverts (stentgrafts) dans des vaisseaux sans anévrisme	77.09.90↔	Séquestrectomie, autres os non spécifiés, sans insertion de réservoir médicamenteux
39.90.16↔	Insertion de stent(s) dans des vaisseaux non cardiaques, stents couverts à surface bioactive	77.09.91↔	Séquestrectomie, autres os non spécifiés, avec insertion de réservoir médicamenteux
39.90.17↔	Insertion de stent(s) vasculaire(s) périphérique(s), stent(s) multicouches	77.09.99↔	Séquestrectomie, autre site spécifié, sauf os de la face, autre
39.90.19↔	Insertion de stent(s) dans des vaisseaux non cardiaques, autres stents	77.43.00↔	Biopsie osseuse, radius et cubitus, SAP
39.90.30↔	Insertion de stent(s) extra-long(s) (>10 cm) dans des vaisseaux non cardiaques, SAP	77.43.20↔	Biopsie osseuse, radius et cubitus, biopsie ouverte
39.90.31↔	Insertion de stent(s) nus extra-long(s) (>10 cm) dans des vaisseaux non cardiaques	77.43.99↔	Biopsie osseuse, radius et cubitus, autre
39.90.32↔	Insertion de stent(s) couverts extralong(s) (>10 cm) dans des vaisseaux non cardiaques	78.13.10↔	Réduction fermée de fracture du radius distal, stabilisée par fixateur externe
39.90.39↔	Insertion de stent(s) extra-long(s) (>10 cm) dans des vaisseaux non cardiaques, autre	78.13.11↔	Réduction fermée d'autre fracture du radius, stabilisée par fixateur externe
39.90.99↔	Insertion de stent(s) vasculaire(s) périphérique(s) sans libération de substance médicamenteuse, autre	78.13.12↔	Réduction ouverte de fracture du radius distal, stabilisée par fixateur externe
39.99.10↔	Aortopexie	78.13.13↔	Réduction ouverte d'autre fracture du radius, stabilisée par fixateur externe
39.99.20↔	Opérations d'anomalies vasculaires congénitales, SAP	78.13.20↔	Réduction fermée de fracture du cubitus, stabilisée par fixateur externe
39.99.22↔	Opérations d'anomalie congénitale de l'artère ou de la veine pulmonaire ou d'une artère sous-clavière droite rétro-œsophagienne (arteria lusoria)	78.13.99↔	Application de fixateur externe, radius et cubitus (inclus réduction de fracture), autre

78.14.10↔	Réduction fermée de fracture d'os du carpe et du métacarpe, stabilisée par fixateur externe	80.09↔	Arthrotomie pour ablation de prothèse, autre site spécifié
78.14.11↔	Réduction ouverte de fracture d'os du carpe et du métacarpe, stabilisée par fixateur externe	80.24↔	Arthroscopie, main et doigt
78.14.99↔	Application de fixateur externe, os du carpe et du métacarpe (inclus réduction de fracture), autre	80.33.00↔	Biopsie d'articulation, poignet, SAP
78.19.10↔	Réduction fermée de fracture de phalanges de la main, stabilisée par fixateur externe	80.33.20↔	Biopsie articulaire du poignet sous arthroscopie
78.19.11↔	Réduction ouverte de fracture de phalanges de la main, stabilisée par fixateur externe	80.33.30↔	Biopsie articulaire ouverte du poignet
78.19.90↔	Réduction fermée de fracture osseuse, autre site spécifié, stabilisation par fixateur externe	80.33.99↔	Biopsie d'articulation, poignet, autre
78.19.91↔	Réduction ouverte de fracture osseuse, autre site spécifié, stabilisation par fixateur externe	80.34.00↔	Biopsie d'articulation, main et doigt, SAP
78.19.99↔	Application de fixateur externe, autre site spécifié, sauf os de la face (inclus réduction de fracture), autre	80.34.20↔	Biopsie articulaire de main et de doigt sous arthroscopie
78.52.00↔	Fixation interne de l'os sans réduction de fracture, humérus, SAP	80.34.30↔	Biopsie articulaire ouverte de main et de doigt
78.52.10↔	Révision sans remplacement de matériel d'ostéosynthèse, humérus	80.34.99↔	Biopsie d'articulation, main et doigt, autre
78.52.99↔	Fixation interne de l'os sans réduction de fracture, humérus, autre	80.83.00↔	Autre excision ou destruction locale de lésion articulaire, poignet, SAP
78.53.00↔	Fixation interne de l'os sans réduction de fracture, radius et cubitus, SAP	80.83.10↔	Excision ou destruction locale de lésion articulaire du poignet sous arthroscopie
78.53.10↔	Révision sans remplacement de matériel d'ostéosynthèse, radius	80.83.11↔	Débridement de l'articulation du poignet
78.53.20↔	Révision sans remplacement de matériel d'ostéosynthèse, cubitus	80.83.12↔	Excision de kyste de l'articulation du poignet
78.53.99↔	Fixation interne de l'os sans réduction de fracture, radius et cubitus, autre	80.83.99↔	Autre excision ou destruction locale de lésion articulaire, poignet, autre
78.54.00↔	Fixation interne de l'os sans réduction de fracture, os du carpe et du métacarpe, SAP	80.93.11↔	Prélèvement de greffon cartilagineux du poignet
78.54.10↔	Révision sans remplacement de matériel d'ostéosynthèse, os du carpe et du métacarpe	80.93.12↔	Résection du ligament triangulaire du carpe
78.54.99↔	Fixation interne de l'os sans réduction de fracture, os du carpe et du métacarpe, autre	81.79↔	Autre réparation de main, doigt et poignet
78.60.05↔	Ablation de matériel implanté dans l'os, site non spécifié, enlèvement d'implant de remplacement (partiel) osseux	81.85.31↔	Autre réparation du coude, prothèse de la tête radiale
78.60.08↔	Enlèvement de système interne d'allongement ou de transport de l'os (motorisé / non-motorisé), tout site	81.93.00↔	Suture de capsule ou de ligament du membre supérieur, SAP
78.63.01↔	Ablation de matériel implanté dans le radius et le cubitus: fil (intramédullaire), vis, cerclage-haubanage, plaque (à stabilité angulaire), plaque angulaire/condylienne, clou médullaire, clou de verrouillage, vis de transfixation, fixateur externe, fixateur circulaire, agrafes (de Blount)	81.93.10↔	Suture de l'appareil ligamentaire de la clavicule
78.63.05↔	Ablation de matériel implanté dans l'os, radius et cubitus; enlèvement d'implant de remplacement (partiel) osseux, radius et cubitus	81.93.20↔	Suture du ligament annulaire radio-cubital
78.63.08↔	Ablation de matériel implanté dans le radius et cubitus (proximal / diaphysaire / distal): autre matériel d'ostéosynthèse	81.93.21↔	Suture de l'appareil ligamentaire radio-cubital distal
78.64.01↔	Ablation de matériel implanté dans l'os, os du carpe et du métacarpe: fil (intramédullaire), vis, cerclage-haubanage, plaque (à stabilité angulaire), fixateur externe, fixateur circulaire, agrafes (de Blount)	81.93.30↔	Suture de capsule ou de ligament, carpe et métacarpe
78.64.05↔	Ablation de matériel implanté dans l'os, os du carpe et du métacarpe; enlèvement d'implant de remplacement (partiel) osseux, os du carpe et du métacarpe	81.93.99↔	Suture de capsule ou de ligament du membre supérieur, autre
78.64.08↔	Ablation de matériel implanté dans l'os, os du carpe et du métacarpe: autre matériel d'ostéosynthèse	81.96.20↔	Autre réparation d'articulation, poignet, SAP
78.91↔	Insertion de stimulateur de croissance osseuse, clavicule, omoplate, côtes et sternum	81.96.21↔	Autre réparation d'articulation, poignet, refixation d'un fragment ostéochondral sous arthroscopie
78.94↔	Insertion de stimulateur de croissance osseuse, os du carpe et du métacarpe	81.96.22↔	Autre réparation d'articulation, poignet, refixation chirurgicale ouverte d'un fragment ostéochondral
78.97↔	Insertion de stimulateur de croissance osseuse, tibia et péroné	81.96.29↔	Autre réparation d'articulation, poignet, autre
78.99↔	Insertion de stimulateur de croissance osseuse, autre site spécifié, sauf os de la face	81.96.2a↔	Autre réparation d'articulation, poignet, incision de l'os sous-chondral sous arthroscopie
80.03↔	Arthrotomie pour ablation de prothèse, poignet	81.96.2b↔	Autre réparation d'articulation, poignet, incision chirurgicale ouverte de l'os sous-chondral
80.04.00↔	Arthrotomie pour ablation de prothèse, main et doigt, SAP	81.96.2c↔	Autre réparation d'articulation, poignet, incision de l'os sous-chondral avec insertion d'implant acellulaire sous arthroscopie
80.04.10↔	Arthrotomie pour ablation de prothèse, main et doigt, ablation d'endoprothèse de l'articulation carpo-métacarpienne du pouce	81.96.80↔	Autre réparation d'articulation, autre site spécifié, SAP
80.04.11↔	Arthrotomie pour ablation de prothèse, main et doigt, ablation d'autre endoprothèse d'articulation de doigt	81.96.81↔	Autre réparation d'articulation, autre site spécifié, refixation d'un fragment ostéochondral sous arthroscopie
80.04.99↔	Arthrotomie pour ablation de prothèse, main et doigt, autre	81.96.82↔	Autre réparation d'articulation, autre site spécifié, refixation chirurgicale ouverte d'un fragment ostéochondral
		81.96.89↔	Autre réparation d'articulation, autre site spécifié, autre
		81.96.8a↔	Autre réparation d'articulation, autre site spécifié, incision de l'os sous-chondral sous arthroscopie
		81.96.8b↔	Autre réparation d'articulation, autre site spécifié, incision chirurgicale ouverte de l'os sous-chondral
		81.96.8c↔	Autre réparation d'articulation, autre site spécifié, incision de l'os sous-chondral avec insertion d'implant acellulaire sous arthroscopie
		81.96.92↔	Autre intervention de réparation et de plastie articulaire, refixation dans l'appareil capsulo-ligamentaire d'autres articulations
		81.96.95↔	Autre intervention de réparation et de plastie articulaire, implantation d'endoprothèse d'articulation de membre supérieur, autre
		81.96.97↔	Autre intervention de réparation et de plastie articulaire, implantation complexe primaire/de remplacement d'une endoprothèse articulaire associée à l'implantation de matériel de substitution osseuse et/ou le remplacement d'articulations voisines
		81.96.98↔	Autre intervention de réparation et de plastie articulaire, arthroplastie de résection du poignet
		81.96.9b↔	Autre intervention de réparation et de plastie articulaire, autre intervention de plastie articulaire
		81.97.14↔	Révision et remplacement de prothèse de tête radiale
		81.97.15↔	Révision et remplacement de prothèse de poignet
		81.97.16↔	Révision et remplacement d'endoprothèse d'articulation trapézo-métacarpienne du pouce

81.97.17↔	Révision et remplacement d'autre endoprothèse d'articulation de doigt	83.82.23↔	Grefe de lambeau musculaire ou fascial local, avant-bras
81.9a.16↔	Grefe de cartilage et implantation de tissu cultivé in vitro, poignet, par arthroscopie	83.82.24↔	Grefe de lambeau musculaire ou fascial local, paroi thoracique, abdomen et dos
81.9a.1j↔	Grefe de cartilage et implantation de tissu cultivé in vitro, autres articulations, par arthroscopie	83.82.25↔	Grefe de lambeau musculaire ou fascial local, région inguino-génitale et fesses
81.9a.26↔	Grefe de cartilage et implantation de tissu cultivé in vitro, poignet, par chirurgie ouverte	83.82.26↔	Grefe de lambeau musculaire ou fascial local, membre inférieur
81.9a.2j↔	Grefe de cartilage et implantation de tissu cultivé in vitro, autres articulations, par chirurgie ouverte	83.82.29↔	Grefe de lambeau musculaire ou fascial local, autre site
82.31↔	Bursectomie de la main	83.82.30↔	Grefe de lambeau ostéomyocutané ou ostéofasciocutané, tête et cou
82.32↔	Excision de tendon de la main pour greffe	83.82.31↔	Grefe de lambeau ostéomyocutané ou ostéofasciocutané, épaule et aisselle
82.34↔	Excision de muscle ou de fascia de la main pour greffe (transfert)	83.82.32↔	Grefe de lambeau ostéomyocutané ou ostéofasciocutané, bras et coude
82.51↔	Avancement de tendon de la main	83.82.33↔	Grefe de lambeau ostéomyocutané ou ostéofasciocutané, avant-bras
83.43.10↔	Prélèvement de lambeau myocutané pour greffe	83.82.34↔	Grefe de lambeau ostéomyocutané ou ostéofasciocutané, paroi thoracique, abdomen et dos
83.43.11↔	Prélèvement de lambeau ostéomyocutané ou ostéofasciocutané pour greffe	83.82.35↔	Grefe de lambeau ostéomyocutané ou ostéofasciocutané, région inguino-génitale et fesses
83.43.12↔	Prélèvement d'autre lambeau microvascularisé et anastomosé de muscle ou de fascia pour greffe	83.82.36↔	Grefe de lambeau ostéomyocutané ou ostéofasciocutané, membre inférieur
83.43.99↔	Excision (prélèvement) de muscle ou de fascia pour greffe, autre	83.82.39↔	Grefe de lambeau ostéomyocutané ou ostéofasciocutané, autre site
83.61.10↔	Suture de gaine tendineuse, tête et cou	83.82.40↔	Grefe d'autre lambeau microvascularisé et anastomosé de muscle ou de fascia, tête et cou
83.71.10↔	Avancement de tendon, tête et cou	83.82.41↔	Grefe d'autre lambeau microvascularisé et anastomosé de muscle ou de fascia, épaule et aisselle
83.71.11↔	Avancement de tendon, épaule et aisselle	83.82.42↔	Grefe d'autre lambeau microvascularisé et anastomosé de muscle ou de fascia, bras et coude
83.71.12↔	Avancement de tendon, bras et coude	83.82.43↔	Grefe d'autre lambeau microvascularisé et anastomosé de muscle ou de fascia, avant-bras
83.71.13↔	Avancement de tendon, avant-bras	83.82.44↔	Grefe d'autre lambeau microvascularisé et anastomosé de muscle ou de fascia, paroi thoracique, abdomen et dos
83.71.14↔	Avancement de tendon, paroi thoracique, abdomen et dos	83.82.45↔	Grefe d'autre lambeau microvascularisé et anastomosé de muscle ou de fascia, région inguino-génitale et fesses
83.71.15↔	Avancement de tendon, région inguino-génitale et fesses	83.82.46↔	Grefe d'autre lambeau microvascularisé et anastomosé de muscle ou de fascia, membre inférieur
83.71.16↔	Avancement de tendon, membre inférieur	83.82.47↔	Grefe d'autre lambeau microvascularisé et anastomosé de muscle ou de fascia, autre site
83.71.19↔	Avancement de tendon, autre site	83.82.99↔	Grefe de muscle ou de fascia, autre
83.71.99↔	Avancement de tendon, autre	84.3x.00↔	Révision de moignon d'amputation, SAP
83.75.10↔	Transfert ou transplantation de tendon, tête et cou	84.3x.10↔	Révision de moignon d'amputation, région de l'épaule ou du bras
83.75.11↔	Transfert ou transplantation de tendon, épaule et aisselle	84.3x.11↔	Révision de moignon d'amputation, région de l'avant-bras
83.75.12↔	Transfert ou transplantation de tendon, bras et coude	84.3x.12↔	Révision de moignon d'amputation, région de la main
83.75.13↔	Transfert ou transplantation de tendon, avant-bras	84.3x.13↔	Révision de moignon d'amputation, membre inférieur
83.75.14↔	Transfert ou transplantation de tendon, paroi thoracique, abdomen et dos	84.3x.19↔	Révision de moignon d'amputation, autre site
83.75.15↔	Transfert ou transplantation de tendon, région inguino-génitale et fesses	84.3x.99↔	Révision de moignon d'amputation, autre
83.75.16↔	Transfert ou transplantation de tendon, membre inférieur	84.53.00↔	Implantation de dispositif interne d'allongement de membres avec traction cinétique, SAP
83.75.19↔	Transfert ou transplantation de tendon, autre site	84.53.10↔	Implantation de dispositif interne d'allongement ou de transport osseux, système non motorisé
83.75.99↔	Transfert ou transplantation de tendon, autre	84.53.11↔	Implantation de dispositif interne d'allongement ou de transport osseux, système motorisé
83.76.10↔	Autre transposition de tendon, tête et cou	84.53.99↔	Implantation de dispositif interne d'allongement de membres avec traction cinétique, autre
83.76.11↔	Autre transposition de tendon, épaule et aisselle	84.54↔	Implantation d'autre dispositif interne d'allongement de membres
83.76.12↔	Autre transposition de tendon, bras et coude	86.7e.21↔	Révision de plastie régionale à lambeau pédiculé, à la tête
83.76.13↔	Autre transposition de tendon, avant-bras	86.7e.26↔	Révision de plastie régionale à lambeau pédiculé, à la main
83.76.14↔	Autre transposition de tendon, paroi thoracique et dos	86.7e.2d↔	Révision de plastie régionale à lambeau pédiculé, au pied
83.76.15↔	Autre transposition de tendon, région inguino-génitale et fesses	86.7e.2e↔	Révision de plastie régionale à lambeau pédiculé, autre site
83.76.16↔	Autre transposition de tendon, membre inférieur	86.7e.31↔	Révision de plastie de lambeau pédiculé à distance, à la tête
83.76.19↔	Autre transposition de tendon, autre site	86.7e.36↔	Révision de plastie de lambeau pédiculé à distance, à la main
83.76.99↔	Autre transposition de tendon, autre	86.7e.3d↔	Révision de plastie de lambeau pédiculé à distance, au pied
83.81.10↔	Grefe de tendon, tête et cou	86.7e.3e↔	Révision de plastie de lambeau pédiculé à distance, autre site
83.81.11↔	Grefe de tendon, épaule et aisselle	86.7e.41↔	Révision de plastie à lambeau libre microvascularisé et anastomosé, à la tête
83.81.12↔	Grefe de tendon, bras et coude	86.7e.46↔	Révision de plastie à lambeau libre microvascularisé et anastomosé, à la main
83.81.13↔	Grefe de tendon, avant-bras	86.7e.4d↔	Révision de plastie avec lambeau libre microvascularisé et anastomosé, au pied
83.81.14↔	Grefe de tendon, paroi thoracique, abdomen et dos		
83.81.15↔	Grefe de tendon, région inguino-génitale et fesses		
83.81.16↔	Grefe de tendon, membre inférieur		
83.81.19↔	Grefe de tendon, autre site		
83.81.99↔	Grefe de tendon, autre		
83.82.10↔	Grefe de fascia, tête et cou		
83.82.11↔	Grefe de fascia, épaule et aisselle		
83.82.12↔	Grefe de fascia, bras et coude		
83.82.13↔	Grefe de fascia, avant-bras		
83.82.14↔	Grefe de fascia, paroi thoracique, abdomen et dos		
83.82.15↔	Grefe de fascia, région inguino-génitale et fesses		
83.82.16↔	Grefe de fascia, membre inférieur		
83.82.19↔	Grefe de fascia, autre site		
83.82.20↔	Grefe de lambeau musculaire ou fascial local, tête et cou		
83.82.21↔	Grefe de lambeau musculaire ou fascial local, épaule et aisselle		
83.82.22↔	Grefe de lambeau musculaire ou fascial local, bras et coude		

86.7e.4e↔	Révision de plastie à lambeau libre microvascularisé et anastomosé, autre site	92.28.11↔	Thérapie de métastases osseuses par radionucléides libres
86.83.11↔	Réduction de tissu adipeux, tête et cou	92.28.13↔	Radiothérapie par ciblage de récepteurs avec des analogues de la somatostatine conjugués au DOTA
86.83.12↔	Réduction de tissu adipeux, épaule et bras	92.28.20↔	Radioimmunothérapie par 90Y-ibritumomab-tiuxétan, parentérale
86.83.13↔	Réduction de tissu adipeux, avant-bras	92.28.21↔	Administration parentérale de I-131-MIBG (méta-iodobenzylguanidine marquée à l'iode-131)
86.83.14↔	Réduction de tissu adipeux, main	92.28.22↔	Radioimmunothérapie par iode 131 [I-131] tositumomab, par voie parentérale
86.83.1a↔	Réduction de tissu adipeux, région abdominale	92.28.23↔	Radioimmunothérapie par autres anticorps, parentérale
86.83.1b↔	Réduction de tissu adipeux, dos et flancs	92.28.31↔	Radio-chimioembolisation intravasculaire sélective par le I-131-lipiodol
86.83.1c↔	Réduction de tissu adipeux, région abdominale, flancs ainsi que dos simultanément	92.28.32↔	Radiothérapie intravasculaire sélective (SIRT) par embolisation avec des microsphères marquées à l'yttrium-90
86.83.1d↔	Réduction de tissu adipeux, région inguino-génitale	92.28.33↔	Brachythérapie endovasculaire au rhénium-188
86.83.1e↔	Réduction de tissu adipeux, fesses	92.28.99↔	Injection, instillation ou administration orale de radio-isotopes, autre
86.83.1f↔	Réduction de tissu adipeux, cuisses	92.29.11↔	Brachythérapie interstitielle par implantation de sources radioactives amovibles dans un seul plan, faible débit de dose
86.83.1g↔	Réduction de tissu adipeux, jambe et pied	92.29.12↔	Brachythérapie interstitielle par implantation de sources radioactives amovibles dans un seul plan, débit de dose pulsé (pulsed dose rate)
86.91↔	Excision de peau pour greffe	92.29.13↔	Brachythérapie interstitielle par implantation de sources radioactives amovibles dans un seul plan, haut débit de dose
92.27.00↔	Implantation ou insertion d'élément radioactif (brachythérapie par des sources scellées de radionucléides), surface corporelle, site d'application autre ou non spécifié	92.29.19↔	Brachythérapie interstitielle par implantation de sources radioactives amovibles dans un seul plan, autre
92.27.10↔	Implantation ou insertion d'élément radioactif (brachythérapie par des sources scellées de radionucléides), organes génitaux féminins, SAP	92.29.21↔	Brachythérapie interstitielle par implantation de sources radioactives amovibles en fonction du volume dans plusieurs plans, faible débit de dose
92.27.11↔	Implantation ou insertion d'élément radioactif (brachythérapie par des sources scellées de radionucléides), intra-utérine	92.29.22↔	Brachythérapie interstitielle par implantation de sources radioactives amovibles en fonction du volume dans plusieurs plans, débit de dose pulsé (pulsed dose rate)
92.27.12↔	Implantation ou insertion d'élément radioactif (brachythérapie par des sources scellées de radionucléides), intravaginale	92.29.23↔	Brachythérapie interstitielle par implantation de sources radioactives amovibles en fonction du volume dans plusieurs plans, haut débit de dose
92.27.13↔	Implantation ou insertion d'élément radioactif (brachythérapie par des sources scellées de radionucléides), intra-utérine et intravaginale combinée	92.29.24↔	Brachythérapie par implantation peropératoire de sources radioactives amovibles dans plusieurs plans, haut débit de dose
92.27.21↔	Implantation ou insertion d'élément radioactif (brachythérapie par des sources scellées de radionucléides), surface corporelle	92.29.29↔	Brachythérapie interstitielle par implantation de sources radioactives amovibles en fonction du volume dans plusieurs plans, autre
92.27.22↔	Implantation ou insertion d'élément radioactif (brachythérapie par des sources scellées de radionucléides), intracavitaire	92.29.31↔	Brachythérapie interstitielle par implantation de sources radioactives permanentes, jusqu'à 10 sources
92.27.23↔	Implantation ou insertion d'élément radioactif (brachythérapie par des sources scellées de radionucléides), intraluminaire	92.29.32↔	Brachythérapie interstitielle par implantation de sources radioactives permanentes, de 11 à 15 sources
92.27.30↔	Implantation ou insertion d'élément radioactif (brachythérapie par des sources scellées de radionucléides), vaisseau non spécifié	92.29.33↔	Brachythérapie interstitielle par implantation de sources radioactives permanentes, de 16 à 20 sources
92.27.31↔	Implantation ou insertion d'élément radioactif (brachythérapie par des sources scellées de radionucléides), vaisseau coronaire	92.29.34↔	Brachythérapie interstitielle par implantation de sources radioactives permanentes, de 21 à 25 sources
92.27.39↔	Implantation ou insertion d'élément radioactif (brachythérapie par des sources scellées de radionucléides), autre vaisseau	92.29.35↔	Brachythérapie interstitielle par implantation de sources radioactives permanentes, de 26 à 30 sources
92.27.40↔	Implantation ou insertion peropératoires d'élément radioactif (brachythérapie par des sources scellées de radionucléides)	92.29.36↔	Brachythérapie interstitielle par implantation de sources radioactives permanentes, de 31 à 35 sources
92.27.70↔	Moulages radioactifs, SAP	92.29.37↔	Brachythérapie interstitielle par implantation de sources radioactives permanentes, de 36 à 40 sources
92.27.71↔	Moulages radioactifs: construction et application de moulage radioactif superficiel	92.29.38↔	Brachythérapie interstitielle par implantation de sources radioactives permanentes, de 41 à 45 sources
92.27.72↔	Moulages radioactifs: construction et pose d'applicateur non utilisé sur la surface corporelle	92.29.39↔	Brachythérapie interstitielle par implantation de sources radioactives permanentes, de 46 à 50 sources
92.27.73↔	Moulages radioactifs: construction et pose d'applicateur oculaire	92.29.3a↔	Brachythérapie interstitielle par implantation de sources radioactives permanentes, de 51 à 55 sources
92.27.79↔	Autres moulages radioactifs	92.29.3b↔	Brachythérapie interstitielle par implantation de sources radioactives permanentes, de 56 à 60 sources
92.28.00↔	Injection, instillation ou administration orale de radio-isotope, SAP	92.29.3c↔	Brachythérapie interstitielle par implantation de sources radioactives permanentes, de 61 à 65 sources
92.28.01↔	Instillation d'un radionucléide libre dans l'articulation	92.29.3d↔	Brachythérapie interstitielle par implantation de sources radioactives permanentes, de 66 à 70 sources
92.28.02↔	Traitement à l'iode radioactif, dose thérapeutique de I-131 jusqu'à 1,2 GBq, sans administration de thyroïdine recombinante (rh-TSH)	92.29.3e↔	Brachythérapie interstitielle par implantation de sources radioactives permanentes, 71 sources et plus
92.28.03↔	Traitement à l'iode radioactif, dose thérapeutique de I-131 jusqu'à 1,2 GBq, avec administration de thyroïdine recombinante (rh-TSH)		
92.28.04↔	Traitement à l'iode radioactif, dose thérapeutique de I-131 de plus de 1,2 GBq à moins de 5 GBq, sans administration de thyroïdine recombinante (rh-TSH)		
92.28.05↔	Traitement à l'iode radioactif, dose thérapeutique de I-131 de plus de 1,2 GBq à moins de 5 GBq, avec administration de thyroïdine recombinante (rh-TSH)		
92.28.06↔	Traitement à l'iode radioactif, dose thérapeutique de I-131 de 5 GBq et plus, sans administration de thyroïdine recombinante (rh-TSH)		
92.28.07↔	Traitement à l'iode radioactif, dose thérapeutique de I-131 de 5 GBq et plus, avec administration de thyroïdine recombinante (rh-TSH)		

procédure X05-4

- | | | | |
|------------|--|------------|---|
| 86.2a.21†↔ | Débridement chirurgical, étendue modérée, à la tête | 86.2a.31†↔ | Débridement chirurgical, étendue grande, à la tête |
| 86.2a.26†↔ | Débridement chirurgical, étendue modérée, à la main | 86.2a.36†↔ | Débridement chirurgical, étendue grande, à la main |
| 86.2a.2d†↔ | Débridement chirurgical, étendue modérée, au pied | 86.2a.3d†↔ | Débridement chirurgical, étendue grande, au pied |
| 86.2a.2e†↔ | Débridement chirurgical, étendue modérée, autre site | 86.2a.3e†↔ | Débridement chirurgical, étendue grande, autre site |

procédure X05-5

- 86.0b.11†↔ Implantation de réservoir médicamenteux dans la peau et le tissu sous-cutané

procédure X05-6

- | | | | |
|-----------|---|-----------|---|
| 79.23↔ | Réduction ouverte de fracture sans fixation interne, os du carpe et du métacarpe | 82.19.99↔ | Autre section de tissu mou de la main, autre |
| 79.24↔ | Réduction ouverte de fracture sans fixation interne, phalange de la main | 82.21↔ | Excision de lésion de la gaine tendineuse de la main |
| 79.27.00↔ | Réduction ouverte de fracture d'os du tarse et du métatarse, sans fixation interne, SAP | 82.22↔ | Excision de lésion de muscle de la main |
| 79.27.10↔ | Réduction ouverte de fracture, sans fixation interne, astragale et calcaneum | 82.33↔ | Autre excision de tendon de la main |
| 79.27.11↔ | Réduction ouverte de fracture simple d'autres os du tarse et du métatarse, sans fixation interne | 82.35.00↔ | Autre fasciectomy de la main, SAP |
| 79.27.12↔ | Réduction ouverte de fracture multifragmentaire d'autres os du tarse et du métatarse, sans fixation interne | 82.35.10↔ | Fasciectomy du creux palmaire |
| 79.27.99↔ | Réduction ouverte de fracture d'os du tarse et du métatarse, sans fixation interne, autre | 82.35.11↔ | Fasciectomy de main et de doigt avec neurolyse |
| 79.29.00↔ | Réduction ouverte de fracture osseuse, autre site spécifié, sans fixation interne, SAP | 82.35.12↔ | Fasciectomy de main et de doigt avec neurolyse et artériolyse |
| 79.29.99↔ | Réduction ouverte de fracture osseuse, autre site spécifié, sans fixation interne, autre | 82.35.13↔ | Fasciectomy de main et de doigt avec arthrolyse |
| 79.33.00↔ | Réduction ouverte de fracture d'os du carpe et du métacarpe, avec fixation interne, SAP | 82.35.99↔ | Autre fasciectomy de la main, autre |
| 79.33.10↔ | Réduction ouverte de fracture d'os du carpe et du métacarpe, avec fixation interne par agrafes (de Blount) | 82.41↔ | Suture de gaine de tendon de la main |
| 79.33.19↔ | Réduction ouverte de fracture d'os du carpe et du métacarpe, avec autre fixation interne | 82.42↔ | Suture différée de tendon fléchisseur de la main |
| 79.33.99↔ | Réduction ouverte de fracture d'os du carpe et du métacarpe, avec fixation interne, autre | 82.43↔ | Suture différée d'autre tendon de la main |
| 79.34↔ | Réduction ouverte de fracture avec fixation interne, phalange de la main | 82.44↔ | Autre suture de tendon fléchisseur de la main |
| 80.84.00↔ | Autre excision ou destruction locale de lésion articulaire, main et doigt, SAP | 82.45↔ | Autre suture d'autre tendon de la main |
| 80.84.10↔ | Débridement d'articulations du carpe | 82.46.00↔ | Suture de muscle ou de fascia de la main, SAP |
| 80.84.20↔ | Débridement d'autres articulations de main et de doigt | 82.46.10↔ | Suture de fascia de la main |
| 80.84.99↔ | Autre excision ou destruction locale de lésion articulaire, main et doigt, autre | 82.46.20↔ | Suture de muscle de la main |
| 81.93.00↔ | Suture de capsule ou de ligament du membre supérieur, SAP | 82.46.99↔ | Suture de muscle ou de fascia de la main, autre |
| 81.93.10↔ | Suture de l'appareil ligamentaire de la clavicle | 82.51↔ | Avancement de tendon de la main |
| 81.93.20↔ | Suture du ligament annulaire radio-cubital | 82.52↔ | Recul de tendon de la main |
| 81.93.21↔ | Suture de l'appareil ligamentaire radio-cubital distal | 82.53↔ | Réinsertion de tendon de la main |
| 81.93.30↔ | Suture de capsule ou de ligament, carpe et métacarpe | 82.54↔ | Réinsertion de muscle de la main |
| 81.93.99↔ | Suture de capsule ou de ligament du membre supérieur, autre | 82.55↔ | Autre changement de longueur de muscle ou tendon de main |
| 82.04↔ | Incision et drainage de l'espace palmaire ou thénarien | 82.56↔ | Autre transfert ou greffe de tendon de la main |
| 82.09.10↔ | Autre incision de tissu mou de la main, synovectomie de la main | 82.57.00↔ | Autre transfert d'autre tendon de la main, SAP |
| 82.11.10↔ | Ténotomie percutanée de la main, poignet | 82.57.10↔ | Autre transfert d'autre tendon de la main, transfert de tendon fléchisseur de la main |
| 82.11.11↔ | Ténotomie percutanée de la main, doigt | 82.57.99↔ | Autre transfert d'autre tendon de la main, autre |
| 82.11.20↔ | Ténotomie chirurgicale ouverte de la main | 82.58↔ | Autre transfert ou lambeau musculaire de la main |
| 82.11.99↔ | Ténotomie de la main, autre | 82.59↔ | Autre transposition de muscle de la main |
| 82.12↔ | Fasciotomie de la main | 82.71↔ | Reconstruction de poulie de tendon |
| 82.19.10↔ | Autre section de tissu mou de la main, section de muscles de la main | 82.72.00↔ | Opération plastique de la main avec greffe de muscle ou de fascia, SAP |
| | | 82.72.10↔ | Opération plastique avec greffe de muscle ou de fascia, un doigt |
| | | 82.72.11↔ | Opération plastique avec greffe de muscle ou de fascia, autres parties de la main |
| | | 82.72.99↔ | Opération plastique de la main avec greffe de muscle ou de fascia, autre |
| | | 82.79↔ | Opération plastique de main avec autre greffe ou implant |
| | | 82.85↔ | Autre ténodèse de la main |
| | | 82.86.00↔ | Autre ténoplastie de la main, SAP |
| | | 82.86.10↔ | Ténoplastie, transfert de tendons fléchisseurs de la main |
| | | 82.86.11↔ | Constitution de matériel de greffe pour tendons de la main |
| | | 82.86.12↔ | Révision sans remplacement de greffe de tendon de la main |
| | | 82.86.13↔ | Remplacement d'implant tendineux de la main |
| | | 82.86.99↔ | Autre ténoplastie de la main, autre |

ADRG X06**Autres interventions pour autres blessures**

Au moins un(e) procédure dans le tableau X06-1

DRG X06A**Autres interventions pour autres blessures avec CC extrêmement sévères**

PCCL > 3

DRG X06B**Autres interventions pour autres blessures avec CC sévères ou avec intervention complexe**

PCCL > 2 ou Procédures opératoires complexes ou procédure dans le tableau X06-2

DRG X06C**Autres interventions pour autres blessures****procédure X06-1**

- | | | | |
|-----------|---|-----------|--|
| 00.55.00↔ | Insertion de stent(s) dans vaisseau(x) périphérique(s) à libération de substance médicamenteuse, SAP | 01.24.20↔ | Craniotomie, abord par la calotte crânienne, SAP |
| 00.55.11↔ | Insertion de stent(s) dans vaisseau(x) périphérique(s) à libération de substance médicamenteuse, stent(s) à élution médicamenteuse extra-long(s) (>10 cm) | 01.24.21↔ | Trépanation de la calotte crânienne comme voie d'abord |
| 00.55.99↔ | Insertion de stent(s) dans vaisseau(x) périphérique(s) à libération de substance médicamenteuse, autre | 01.24.22↔ | Craniotomie stéréotaxique, abord par la calotte crânienne |
| 00.63↔ | Insertion percutanée de stent(s) d'artère carotide | 01.24.29↔ | Craniotomie, abord par la calotte crânienne, autre |
| 00.64↔ | Insertion percutanée de stent(s) dans d'autres artères précérébrales (extracrâniennes) | 01.24.30↔ | Abord de la base du crâne, SAP |
| 00.65.00↔ | Insertion percutanée d'autre(s) stent(s) vasculaire(s) intracrânien(s), SAP | 01.24.31↔ | Abord de la base du crâne, voie transorale |
| 00.65.11↔ | Insertion transluminale percutanée de micro-stent(s) vasculaires intracrâniens | 01.24.32↔ | Abord de la base du crâne, voie transorale, avec division du voile du palais |
| 00.65.99↔ | Insertion percutanée d'autre(s) stent(s) vasculaire(s) intracrânien(s), autre | 01.24.33↔ | Abord de la base du crâne, voie transorale, avec division du voile du palais ainsi que du palais osseux |
| 00.67.00↔ | Insertion percutanée de stent(s) dans vaisseau(x) central(aux), SAP | 01.24.34↔ | Abord de la base du crâne, voie transsphénoïdale |
| 00.67.10↔ | Insertion percutanée de stent(s) vasculaire(s) dans la veine cave | 01.24.35↔ | Abord de la base du crâne, voie transtethmoïdale |
| 00.67.20↔ | Insertion percutanée de stent(s) vasculaire(s) dans la veine porte | 01.24.36↔ | Abord de la base du crâne, voie transmastoïdienne |
| 00.67.99↔ | Insertion percutanée de stent(s) dans vaisseau(x) central(aux), autre | 01.24.37↔ | Abord de la base du crâne, voie translabyrinthique |
| 01.12.00↔ | Biopsie de méninges cérébrales à ciel ouvert, SAP | 01.24.38↔ | Abord de la base du crâne, voie transpyramidale |
| 01.12.10↔ | Biopsie stéréotaxique de méninges cérébrales, à ciel ouvert | 01.24.39↔ | Abord de la base du crâne, autre |
| 01.12.99↔ | Biopsie de méninges cérébrales à ciel ouvert, autre | 01.24.3a↔ | Abord de la base du crâne, voie transcondyloire |
| 01.14.00↔ | Biopsie du cerveau à ciel ouvert, SAP | 01.24.3b↔ | Abord de la base du crâne, voie transorbitaire |
| 01.14.10↔ | Biopsie stéréotaxique du cerveau à ciel ouvert | 01.24.3c↔ | Abord de la base du crâne, avec ostéotomie type Le Fort I |
| 01.14.99↔ | Biopsie du cerveau à ciel ouvert, autre | 01.24.3d↔ | Abord de la base du crâne, voie transnasale-transcribriforme |
| 01.15↔ | Biopsie du crâne | 01.24.3e↔ | Abord de la base du crâne, voie transnasale-transclivale |
| 01.21↔ | Incision et drainage de sinus crânien | 01.24.3f↔ | Abord de la base du crâne, voie transorale-transclivale |
| 01.23.00↔ | Réouverture de site de craniotomie [Recraniotomie], SAP | 01.24.3g↔ | Abord de la base du crâne, voie transnasale-transptérygoïdienne |
| 01.23.10↔ | Recraniotomie avec mise en place de drain | 01.24.99↔ | Autre craniotomie, autre |
| 01.23.20↔ | Recraniotomie avec ablation de matériel alloplastique ou de réservoir médicamenteux des os crâniens | 01.25.00↔ | Autre craniectomie, SAP |
| 01.23.21↔ | Recraniotomie avec ablation de matériel alloplastique ou de réservoir médicamenteux de l'espace épidual | 01.25.10↔ | Autre craniectomie avec décompression |
| 01.23.29↔ | Recraniotomie avec ablation d'autre matériel | 01.25.11↔ | Autre craniectomie pour évacuation d'hématome épidual |
| 01.23.99↔ | Recraniotomie, autre | 01.25.12↔ | Autre craniectomie pour évacuation d'empyème épidual |
| 01.24.00↔ | Autre craniotomie, SAP | 01.25.13↔ | Autre craniectomie, extraction de corps étranger des os crâniens ou de l'espace épidual |
| 01.24.10↔ | Autre craniotomie avec décompression | 01.25.14↔ | Autre craniectomie, insertion de matériel alloplastique ou de réservoir médicamenteux dans les os crâniens ou l'espace épidual |
| 01.24.11↔ | Autre craniotomie pour évacuation d'hématome épidual | 01.25.19↔ | Autre craniectomie pour drainage de liquide épidual ou pour d'autres raisons |
| 01.24.12↔ | Autre craniotomie pour évacuation d'empyème épidual | 01.25.20↔ | Autre craniectomie, recraniectomie avec mise en place de drain |
| 01.24.13↔ | Autre craniotomie, insertion de matériel alloplastique ou de réservoir médicamenteux dans les os crâniens ou l'espace épidual | 01.25.21↔ | Autre craniotomie, recraniectomie pour ablation de matériel alloplastique ou de réservoir médicamenteux des os crâniens ou de l'espace épidual |
| 01.24.14↔ | Autre craniotomie, ablation de matériel alloplastique ou de réservoir médicamenteux des os crâniens ou de l'espace épidual | 01.25.99↔ | Autre craniectomie, autre |
| 01.24.15↔ | Autre craniotomie, extraction de corps étranger des os crâniens ou de l'espace épidual | 01.31.00↔ | Incision des méninges cérébrales, SAP |
| 01.24.16↔ | Autre craniotomie pour autre drainage de liquide épidual ou pour d'autres raisons | 01.31.10↔ | Incision des méninges cérébrales pour évacuation d'un hématome sous-dural (hygrome) |
| | | 01.31.11↔ | Incision des méninges cérébrales pour évacuation d'un empyème sous-dural |
| | | 01.31.20↔ | Incision des méninges cérébrales pour drainage de liquide sous-dural et sous-arachnoïdien |
| | | 01.31.99↔ | Incision des méninges cérébrales, autre |
| | | 01.32.00↔ | Lobotomie et tractotomie, SAP |
| | | 01.32.10↔ | Lobotomie et tractotomie, cingulotomie |
| | | 01.32.11↔ | Lobotomie et tractotomie, transection sous-piale |

01.32.12↔	Lobotomie et tractotomie, lobotomie multiples	02.04.10↔	Grefe d'os crânien, voûte du crâne
01.32.20↔	Lobotomie et tractotomie, interruption stéréotaxique de systèmes de communication nerveuse	02.04.99↔	Grefe d'os crânien, autre
01.32.99↔	Lobotomie et tractotomie, autre	02.05.00↔	Insertion de plaques osseuses crâniennes, SAP
01.39.00↔	Autre incision du cerveau, SAP	02.05.10↔	Insertion d'un implant CAD au niveau des os de la boîte crânienne sans participation des os de la face, défaut simple
01.39.10↔	Autre incision du cerveau pour évacuation d'hématome intracérébral	02.05.11↔	Insertion d'un implant CAD au niveau des os de la boîte crânienne sans participation des os de la face, défaut important ou complexe
01.39.11↔	Autre incision du cerveau pour évacuation d'abcès intracérébral	02.05.20↔	Insertion d'un implant CAD au niveau des os de la boîte crânienne avec participation orbitaire, temporale ou frontale, jusqu'à 2 régions
01.39.19↔	Autre incision du cerveau, évacuation d'autre liquide intracérébral	02.05.30↔	Insertion d'un implant CAD au niveau des os de la boîte crânienne avec participation de plusieurs régions de la face, 3 régions et plus
01.39.20↔	Autre incision du cerveau, évacuation stéréotaxique d'hématome intracrânien	02.05.41↔	Réinsertion de plaque osseuse autologue au niveau de la boîte crânienne
01.39.21↔	Autre incision du cerveau, évacuation stéréotaxique d'abcès intracrânien	02.05.99↔	Insertion de plaques osseuses crâniennes, autre
01.39.29↔	Autre incision du cerveau, évacuation stéréotaxique d'autre liquide intracrânien	02.06.00↔	Autre ostéoplastie crânienne, SAP
01.39.30↔	Autre incision du cerveau, extraction de corps étranger intracérébral	02.06.10↔	Cranioplastie fronto-orbitaire pour transposition
01.39.40↔	Mise en place de dispositif de drainage externe de liquide céphalo-rachidien (ventriculaire, cisternal, sous-dural)	02.06.20↔	Reconstruction de la boîte crânienne sans participation des os faciaux, avec un implant simple (ciment osseux, matériau alloplastique)
01.39.41↔	Mise en place de réservoir de liquide céphalo-rachidien (ventriculaire, cisternal, sous-dural)	02.06.30↔	Reconstruction de la boîte crânienne et des os faciaux avec un implant simple (ciment osseux, matériau alloplastique)
01.39.42↔	Enlèvement de réservoir de liquide céphalo-rachidien (ventriculaire, cisternal, sous-dural)	02.06.99↔	Ostéoplastie crânienne, autre
01.39.50↔	Enlèvement d'implant intracrânien	02.07↔	Enlèvement de plaque crânienne
01.39.99↔	Autre incision du cerveau, autre	02.11↔	Suture simple de la dure-mère cérébrale
01.41↔	Opération du thalamus	02.12.00↔	Autre réparation de méninges cérébrales, SAP
01.42↔	Opération du globus pallidum	02.12.10↔	Autre réparation de méninges cérébrales sans cranioplastie
01.51.00↔	Excision de tissu ou de lésion méningée cérébrale, SAP	02.12.20↔	Autre réparation de méninges cérébrales avec cranioplastie
01.51.10↔	Excision de tissu tumoral des méninges cérébrales avec préparation de tissus adjacents infiltrés	02.12.21↔	Autre duroplastie avec cranioplastie de la convexité
01.51.99↔	Excision de tissu ou de lésion méningée cérébrale, autre	02.12.22↔	Autre duroplastie avec cranioplastie de la charnière crânio-cervicale
01.52.00↔	Hémisphérectomie, SAP	02.12.31↔	Duroplastie fronto-basale avec lambeau pédiculé
01.52.10↔	Hémisphérectomie, tissu intracérébral de tumeur cérébrale primaire	02.12.99↔	Autre réparation de méninges cérébrales, autre
01.52.11↔	Hémisphérectomie, tissu intracérébral de tumeur cérébrale d'origine non cérébrale	02.13↔	Ligature de vaisseaux méningés
01.52.99↔	Hémisphérectomie, autre	02.14↔	Excision du plexus choroïde
01.53.00↔	Lobectomie du cerveau, SAP	02.2↔	Ventriculostomie
01.53.10↔	Lobectomie du cerveau, tissu intracérébral de tumeur cérébrale primaire	02.31↔	Drainage ventriculaire vers les structures de la tête et du cou
01.53.11↔	Lobectomie du cerveau, tissu intracérébral de tumeur cérébrale d'origine non cérébrale	02.32↔	Drainage ventriculaire vers le système circulatoire
01.53.99↔	Lobectomie du cerveau, autre	02.33↔	Drainage ventriculaire vers la cavité thoracique
01.59.00↔	Autre excision ou destruction de tissus ou de lésion du cerveau, SAP	02.34↔	Drainage ventriculaire vers la cavité et les organes abdominaux
01.59.10↔	Autre excision de tissu intracérébral de tumeur cérébrale primaire	02.35↔	Drainage ventriculaire vers le système urinaire
01.59.11↔	Autre excision de tissu intracérébral de tumeur cérébrale d'origine non cérébrale	02.39↔	Autres drainages ventriculaires
01.59.12↔	Autre excision de tissus ou de lésion du cerveau, débridement de contusion cérébrale	02.41.00↔	Irrigation et exploration de drain ventriculaire, SAP
01.59.19↔	Autre excision de tissus ou de lésion du cerveau, autre	02.41.10↔	Irrigation et exploration de drain ventriculaire, partie centrale
01.59.20↔	Autre destruction de tissu intracérébral de tumeur cérébrale primaire	02.41.20↔	Irrigation et exploration de drain ventriculaire, partie périphérique
01.59.21↔	Autre destruction de tissu intracérébral de tumeur cérébrale d'origine non cérébrale	02.41.99↔	Irrigation et exploration de drain ventriculaire, autre
01.59.29↔	Autre destruction de tissus ou de lésion du cerveau, autre	02.42.00↔	Réinsertion de drain ventriculaire, SAP
01.59.99↔	Autre excision ou destruction de lésion ou de tissus du cerveau, autre	02.42.10↔	Réinsertion de drain ventriculaire, partie centrale
01.6x.10↔	Excision et destruction de tissu tumoral de la base du crâne	02.42.20↔	Réinsertion de drain ventriculaire, partie périphérique
01.6x.11↔	Excision et destruction de tissu tumoral de la calotte crânienne	02.42.99↔	Réinsertion de drain ventriculaire, autre
01.6x.20↔	Excision et destruction d'autre tissu pathologique de la base du crâne	02.43↔	Ablation de drain ventriculaire
01.6x.21↔	Excision et destruction d'autre tissu pathologique de la calotte crânienne	02.51.00↔	Synangiose, SAP
01.6x.22↔	Excision et destruction d'autre tissu pathologique de la base et de la calotte crâniennes (avec méninges)	02.51.11↔	EDAS (encéphalo-duro-artério-synangiose)
02.01↔	Ouverture de suture crânienne	02.51.12↔	EDAS (encéphalo-duro-artério-synangiose), application de la dure-mère inversée sur le cortex cérébral
02.02↔	Élévation de fragments osseux résultant de fracture du crâne	02.51.13↔	EDAS (encéphalo-duro-artério-synangiose), application d'une artère et de la dure-mère inversée sur le cortex cérébral
02.03↔	Confection de volet osseux crânien	02.51.14↔	EMS (encéphalo-myo-synangiose)
02.04.00↔	Grefe d'os crânien, SAP	02.51.15↔	EGPS (encéphalo-galéo-périosto-synangiose)
		02.51.99↔	Synangiose, autre
		02.91↔	Libération d'adhérences corticales
		02.92↔	Réparation du cerveau
		02.93.00↔	Interventions sur ou avec électrode(s) d'un neurostimulateur intracrânien, SAP
		02.93.09↔	Interventions sur ou avec électrode(s) d'un neurostimulateur intracrânien, autres
		02.93.30↔	Implantation ou remplacement d'électrode(s) de neurostimulateur intracrânien, SAP

02.93.31↔	Implantation ou remplacement de micro-électrode(s) temporaire(s) de dérivation et de stimulation monoculaire	03.09.44↔	Incision de la moelle épinière et des méninges rachidiennes pour drainage d'hématome intramédullaire
02.93.32↔	Implantation ou remplacement de micro-électrode(s) temporaire(s) de dérivation et de stimulation multiloculaire	03.09.45↔	Incision de la moelle épinière et des méninges rachidiennes pour drainage d'abcès intramédullaire
02.93.33↔	Implantation ou remplacement de micro-électrode(s) permanente(s) de dérivation et de stimulation monoculaire	03.09.91↔	Autre décompression du canal rachidien
02.93.34↔	Implantation ou remplacement de micro-électrode(s) permanente(s) de dérivation et de stimulation multiloculaire	03.09.99↔	Autre exploration et décompression des structures du canal rachidien, autre
02.93.39↔	Implantation ou remplacement d'électrode(s) de neurostimulateur intracrânien, autre	03.1↔	Section de racine nerveuse intraspinale
02.93.40↔	Révision sans remplacement d'électrode(s) de neurostimulateur intracrânien, SAP	03.21↔	Chordotomie percutanée
02.93.41↔	Révision sans remplacement d'électrode(s) de neurostimulateur intracrânien, stéréotaxique, système permanent à une électrode pour stimulation permanente	03.29↔	Chordotomie, autre
02.93.42↔	Révision sans remplacement d'électrode(s) de neurostimulateur intracrânien, stéréotaxique, système permanent à plusieurs électrodes pour stimulation permanente	03.4x.10↔	Excision ou destruction de tissu tumoral de la moelle épinière (intramédullaire)
02.93.49↔	Révision sans remplacement d'électrode(s) de neurostimulateur intracrânien, autre	03.4x.11↔	Excision ou destruction de tissu tumoral de méninges et d'os rachidiens
02.93.51↔	Ablation d'électrode(s) de neurostimulateur intracrânien	03.4x.12↔	Excision ou destruction de tissu tumoral de racine nerveuse intrarachidienne et de ganglion intraspinal
02.96↔	Insertion d'électrodes sphénoïdales	03.4x.19↔	Excision ou destruction de tissu tumoral de la moelle épinière et des méninges rachidiennes, autre
02.99.10↔	Interventions stéréotaxiques au niveau du liquide céphalo-rachidien	03.4x.20↔	Excision ou destruction d'autre lésion de la moelle épinière (intramédullaire)
02.99.11↔	Implantation et explantation stéréotaxique de matériel radioactif en tant qu'intervention indépendante	03.4x.21↔	Excision ou destruction d'autre lésion des méninges rachidiennes
02.99.12↔	Implantation stéréotaxique de tissus dans le crâne, le cerveau et les méninges cérébrales	03.4x.22↔	Excision ou destruction d'autre lésion de racine nerveuse intrarachidienne et de ganglion intraspinal
02.99.13↔	Instillation stéréotaxique de médicaments en tant qu'intervention indépendante	03.4x.29↔	Excision ou destruction d'autre lésion de la moelle épinière et des méninges rachidiennes, autre
02.99.14↔	Implantation, révision ou remplacement stéréotaxique de cathéter(s) intracérébral(aux) pour perfusion intraventriculaire	03.4x.99↔	Excision ou destruction de lésion de la moelle épinière et des méninges rachidiennes, autre
02.99.20↔	Conversion d'une dérivation (drainage) de liquide céphalo-rachidien en une dérivation multiple	03.53.11↔	Réduction fermée de fracture vertébrale avec fixateurs externes
02.99.29↔	Autre révision et enlèvement de dérivation de liquide céphalo-rachidien	03.53.20↔	Réduction ouverte de fracture vertébrale
02.99.30↔	Implantation ou remplacement de capteur de mesure intracrânien	03.59.10↔	Autres réparations et opérations plastiques de structures médullaires, fermeture de diastématomyélie
02.99.31↔	Révision sans remplacement de capteur de mesure intracrânien	03.59.11↔	Autres réparations et opérations plastiques de structures médullaires, section de filum terminale
02.99.40↔	Implantation ou remplacement de neuroprothèse	03.59.12↔	Autres réparations et opérations plastiques de structures médullaires, fermeture de fistule rachidienne
02.99.41↔	Révision sans remplacement de neuroprothèse	03.59.13↔	Autres réparations et opérations plastiques de structures médullaires, plastie de la dure-mère [duroplastie] rachidienne
02.99.50↔	Implantation et enlèvement de système de cathéter à ballonnet pour brachythérapie intracérébrale	03.59.99↔	Autres réparations et opérations plastiques de structures médullaires, autre
02.99.90↔	Autre opération stéréotaxique du crâne, du cerveau et des méninges cérébrales	03.6↔	Libération d'adhérences de moelle épinière et de racine nerveuse
03.01.10↔	Ablation de corps étranger dans le canal rachidien, par voie épидurale	03.79↔	Dérivation de méninges rachidiennes, autre
03.01.99↔	Ablation de corps étranger dans le canal rachidien, autre	03.93.10↔	Implantation ou remplacement d'électrode(s) de neurostimulateur épидural temporaire, système à une électrode, stimulation d'essai
03.02↔	Réouverture de site de laminectomie	03.93.11↔	Implantation ou remplacement d'électrode(s) de neurostimulateur épидural temporaire, système à plusieurs électrodes, stimulation d'essai
03.09.00↔	Autre exploration et décompression des structures du canal rachidien, SAP	03.93.20↔	Implantation ou remplacement d'électrode(s) de neurostimulateur épидural permanent par voie percutanée, système à une électrode, stimulation continue
03.09.14↔	Abord de la colonne cervicale (par laminotomie ou hémilaminectomie), par voie dorsale, 1 segment	03.93.21↔	Implantation ou remplacement d'électrode(s) de neurostimulateur épидural permanent par voie percutanée, système à plusieurs électrodes, stimulation continue
03.09.15↔	Abord de la colonne cervicale (par laminotomie ou hémilaminectomie), par voie dorsale, 2 segments	03.93.22↔	Implantation ou remplacement par voie chirurgicale ouverte d'électrode(s) de neurostimulateur épидural permanent, système à une électrode, stimulation continue
03.09.16↔	Abord de la colonne cervicale (par laminotomie ou hémilaminectomie), par voie dorsale, 3 segments et plus	03.93.23↔	Implantation ou remplacement par voie chirurgicale ouverte d'électrode(s) de neurostimulateur épидural permanent, système à plusieurs électrodes, stimulation continue
03.09.24↔	Abord de la colonne thoracique (par laminotomie ou hémilaminectomie), par voie dorsale, 1 segment	03.93.30↔	Implantation ou remplacement d'électrode sous-durale pour stimulation de racine antérieure
03.09.25↔	Abord de la colonne thoracique (par laminotomie ou hémilaminectomie), par voie dorsale, 2 segments	03.93.99↔	Implantation ou remplacement d'électrode(s) de neurostimulateur rachidien, autre
03.09.26↔	Abord de la colonne thoracique (par laminotomie ou hémilaminectomie), par voie dorsale, 3 segments et plus	03.97↔	Révision de shunt de méninge rachidienne
03.09.34↔	Abord de la colonne lombaire (par laminotomie ou flavectomie), par voie dorsale, 1 segment	03.98↔	Ablation de shunt de méninge rachidienne
03.09.35↔	Abord de la colonne lombaire (par laminotomie ou flavectomie), par voie dorsale, 2 segments	04.02↔	Section du nerf trijumeau
03.09.36↔	Abord de la colonne lombaire (par laminotomie ou flavectomie), par voie dorsale, 3 segments et plus	04.03.00↔	Section ou écrasement d'autres nerfs crâniens et périphériques, SAP
03.09.41↔	Incision du canal rachidien pour drainage de liquide épидural	04.03.10↔	Section ou écrasement du nerf acoustique
03.09.43↔	Incision de la moelle épinière et des méninges rachidiennes pour drainage de liquide sous-dural	04.03.11↔	Section ou écrasement de segment intracrânien d'autre nerf cérébral et ganglion nerveux

04.03.20↔	Section ou écrasement de nerf cérébral extracrânien	04.3x.12↔	Suture épineurale de nerf de l'épaule, suture primaire
04.03.30↔	Section ou écrasement du plexus brachial	04.3x.13↔	Suture épineurale de nerf du bras, suture primaire
04.03.31↔	Section ou écrasement de nerf de l'épaule	04.3x.14↔	Suture épineurale de nerf de la main, suture primaire
04.03.32↔	Section ou écrasement de nerf du bras et de la main	04.3x.15↔	Suture épineurale de nerf du tronc, suture primaire
04.03.33↔	Section ou écrasement de nerf du tronc et du membre inférieur	04.3x.16↔	Suture épineurale de nerf de la jambe (plexus lombo-sacré, aine et plancher pelvien), suture primaire
04.03.99↔	Section ou écrasement d'autres nerfs crâniens et périphériques, autre	04.3x.17↔	Suture épineurale de nerf du pied, suture primaire
04.04.00↔	Autre incision de nerf crânien et périphérique, SAP	04.3x.19↔	Suture épineurale d'autre nerf crânien ou périphérique, suture primaire
04.04.10↔	Autre incision du nerf acoustique	04.3x.20↔	Suture épineurale de nerf cérébral extracrânien, suture secondaire
04.04.11↔	Autre incision de segment intracrânien d'autre nerf cérébral et ganglion nerveux	04.3x.21↔	Suture épineurale du plexus brachial, suture secondaire
04.04.20↔	Autre incision de nerf cérébral extracrânien	04.3x.22↔	Suture épineurale de nerf de l'épaule, suture secondaire
04.04.30↔	Autre incision du plexus brachial	04.3x.23↔	Suture épineurale de nerf du bras, suture secondaire
04.04.31↔	Autre incision de nerf de l'épaule	04.3x.24↔	Suture épineurale de nerf de la main, suture secondaire
04.04.32↔	Autre incision de nerf du bras et de la main	04.3x.25↔	Suture épineurale de nerf du tronc, suture secondaire
04.04.33↔	Autre incision de nerf du tronc et du membre inférieur	04.3x.26↔	Suture épineurale de nerf de la jambe (plexus lombo-sacré, aine et plancher pelvien), suture secondaire
04.04.99↔	Autre incision de nerf crânien et périphérique, autre	04.3x.27↔	Suture épineurale de nerf du pied, suture secondaire
04.05.00↔	Excision et destruction de ganglion de Gasser, SAP	04.3x.29↔	Suture épineurale d'autre nerf crânien ou périphérique, suture secondaire
04.05.10↔	Excision de ganglion de Gasser	04.3x.30↔	Suture interfasciculaire de nerf cérébral extracrânien, suture primaire
04.05.20↔	Destruction de ganglion de Gasser	04.3x.31↔	Suture interfasciculaire du plexus brachial, suture primaire
04.05.99↔	Excision et destruction de ganglion de Gasser, autre	04.3x.32↔	Suture interfasciculaire de nerf de l'épaule, suture primaire
04.06.00↔	Autre excision de ganglion de nerf crânien ou périphérique, SAP	04.3x.33↔	Suture interfasciculaire de nerf du bras, suture primaire
04.06.10↔	Excision de ganglion intracrânien	04.3x.34↔	Suture interfasciculaire de nerf de la main, suture primaire
04.06.20↔	Excision d'autre ganglion périphérique	04.3x.35↔	Suture interfasciculaire de nerf du tronc, suture primaire
04.06.99↔	Autre excision de ganglion de nerf crânien ou périphérique, autre	04.3x.36↔	Suture interfasciculaire de nerf de la jambe (plexus lombo-sacré, aine et plancher pelvien), suture primaire
04.07.00↔	Autre excision ou avulsion de nerf crânien et périphérique, SAP	04.3x.37↔	Suture interfasciculaire de nerf du pied, suture primaire
04.07.10↔	Excision (prélèvement) de nerf pour greffe	04.3x.39↔	Suture interfasciculaire d'autre nerf crânien ou périphérique, suture primaire
04.07.11↔	Ablation de greffon nerveux	04.3x.40↔	Suture interfasciculaire de nerf cérébral extracrânien, suture secondaire
04.07.20↔	Autre excision ou avulsion de nerf intracrânien	04.3x.41↔	Suture interfasciculaire du plexus brachial, suture secondaire
04.07.30↔	Autre excision ou avulsion de nerf cérébral extracrânien	04.3x.42↔	Suture interfasciculaire de nerf de l'épaule, suture secondaire
04.07.40↔	Autre excision ou avulsion du plexus brachial	04.3x.43↔	Suture interfasciculaire de nerf du bras, suture secondaire
04.07.41↔	Autre excision ou avulsion de nerf de l'épaule	04.3x.44↔	Suture interfasciculaire de nerf de la main, suture secondaire
04.07.42↔	Autre excision ou avulsion de nerf du bras et de la main	04.3x.45↔	Suture interfasciculaire de nerf du tronc, suture secondaire
04.07.43↔	Autre excision ou avulsion de nerf du tronc et du membre inférieur	04.3x.46↔	Suture interfasciculaire de nerf de la jambe (plexus lombo-sacré, aine et plancher pelvien), suture secondaire
04.07.99↔	Autre excision ou avulsion de nerf crânien et périphérique, autre	04.3x.47↔	Suture interfasciculaire de nerf du pied, suture secondaire
04.08.00↔	Fenestration des gaines du nerf optique, SAP	04.3x.49↔	Suture interfasciculaire d'autre nerf crânien ou périphérique, suture secondaire
04.08.10↔	Autres opérations du nerf optique	04.3x.99↔	Suture de nerf crânien et périphérique, autre
04.08.99↔	Fenestration des gaines du nerf optique, autre	04.41↔	Décompression de la racine du nerf trijumeau
04.11.00↔	Biopsie fermée [percutanée] [à l'aiguille] de nerf et ganglion crânien ou périphérique, SAP	04.42.00↔	Autre décompression de nerf crânien, SAP
04.11.10↔	Biopsie fermée [percutanée] [à l'aiguille] de nerf cérébral intracrânien	04.42.10↔	Autre décompression intracrânienne de nerf crânien
04.11.20↔	Biopsie fermée [percutanée] [à l'aiguille] de nerf cérébral extracrânien	04.42.20↔	Autre décompression extracrânienne de nerf crânien
04.12.00↔	Biopsie ouverte de nerf et ganglion crânien ou périphérique, SAP	04.42.99↔	Autre décompression de nerf crânien, autre
04.12.10↔	Biopsie ouverte de nerf crânien intracrânien	04.49.00↔	Autre lyse d'adhérences ou décompression de nerf ou de ganglion périphérique, SAP
04.12.20↔	Biopsie ouverte de nerf crânien extracrânien	04.49.10↔	Autre lyse d'adhérences ou décompression du plexus brachial
04.12.30↔	Biopsie ouverte du plexus brachial	04.49.11↔	Autre lyse d'adhérences ou décompression de nerf de l'épaule
04.12.31↔	Biopsie ouverte de nerf de l'épaule	04.49.12↔	Autre lyse d'adhérences ou décompression de nerf du bras
04.12.32↔	Biopsie ouverte de nerf du bras et de la main	04.49.13↔	Autre lyse d'adhérences ou décompression de nerf de la main
04.12.33↔	Biopsie ouverte de nerf du tronc	04.49.14↔	Autre lyse d'adhérences ou décompression du plexus lombo-sacré, de l'aine et du plancher pelvien
04.12.34↔	Biopsie ouverte de nerf du plexus lombo-sacré	04.49.15↔	Autre lyse d'adhérences ou décompression de nerf de la jambe
04.12.35↔	Biopsie ouverte de nerf du membre inférieur	04.49.16↔	Autre lyse d'adhérences ou décompression de nerf du pied
04.12.99↔	Biopsie ouverte de nerf et ganglion crânien ou périphérique, autre	04.49.99↔	Autre lyse d'adhérences ou décompression d'autre nerf ou de ganglion périphérique, autre
04.2x.00↔	Destruction de nerf et ganglion crânien et périphérique, SAP	04.51.00↔	Grefte de nerf crânien ou périphérique, SAP
04.2x.10↔	Destruction de nerf et ganglion intracrânien	04.51.09↔	Grefte de nerf crânien ou périphérique, autre
04.2x.20↔	Destruction de nerf crânien extracrânien	04.51.10↔	Grefte de nerf cérébral extracrânien
04.2x.30↔	Destruction du plexus brachial	04.51.11↔	Grefte de plexus brachial et de nerf de l'épaule
04.2x.31↔	Destruction de nerf de l'épaule	04.51.12↔	Grefte de nerf du bras et de la main
04.2x.32↔	Destruction de nerf du bras et de la main	04.51.13↔	Grefte de nerf du tronc et du membre inférieur
04.2x.33↔	Destruction de nerf du tronc et du plexus lombo-sacré	04.51.19↔	Grefte d'autre nerf crânien ou périphérique
04.2x.34↔	Destruction de nerf de la jambe et du pied	04.6x.00↔	Transposition de nerf crânien et périphérique, SAP
04.2x.39↔	Destruction d'autre nerf et ganglion périphérique		
04.2x.99↔	Destruction de nerf et ganglion crânien et périphérique, autre		
04.3x.00↔	Suture de nerf crânien et périphérique, SAP		
04.3x.10↔	Suture épineurale de nerf cérébral extracrânien, suture primaire		
04.3x.11↔	Suture épineurale du plexus brachial, suture primaire		

04.6x.10↔	Transposition de nerf cérébral extracrânien avec suture épineurale primaire	04.79.24↔	Transplantation et transposition de nerf du bras et de la main, avec suture interfasciculaire
04.6x.11↔	Transposition de nerf cérébral extracrânien avec suture épineurale secondaire	04.79.25↔	Transplantation et transposition de nerf du tronc et du membre inférieur, avec suture interfasciculaire
04.6x.12↔	Transposition de nerf cérébral extracrânien avec suture interfasciculaire primaire et secondaire	04.79.29↔	Transplantation et transposition d'autre nerf, avec suture interfasciculaire
04.6x.20↔	Transposition du plexus brachial avec suture épineurale primaire	04.79.99↔	Autre plastie de nerf, autre
04.6x.21↔	Transposition du plexus brachial avec suture épineurale secondaire	04.92.00↔	Implantation ou remplacement d'électrode(s) de neurostimulateur périphérique, SAP
04.6x.22↔	Transposition du plexus brachial avec suture interfasciculaire primaire	04.92.10↔	Implantation ou remplacement d'électrode(s) de neurostimulateur périphérique temporaire, système à une électrode, test de stimulation
04.6x.23↔	Transposition du plexus brachial avec suture interfasciculaire secondaire	04.92.11↔	Implantation ou remplacement d'électrode(s) de neurostimulateur périphérique temporaire, système à plusieurs électrodes, test de stimulation
04.6x.30↔	Transposition de nerf de l'épaule avec suture épineurale primaire et secondaire	04.92.20↔	Implantation ou remplacement d'électrode(s) de neurostimulateur périphérique permanent par voie percutanée, électrode en baguette, système à une électrode
04.6x.31↔	Transposition de nerf de l'épaule avec suture interfasciculaire primaire et secondaire	04.92.21↔	Implantation ou remplacement d'électrode(s) de neurostimulateur périphérique permanent par voie percutanée, électrode en baguette, système à plusieurs électrodes
04.6x.40↔	Transposition de nerf du bras avec suture épineurale primaire	04.92.30↔	Implantation ou remplacement par voie chirurgicale ouverte d'électrode(s) de neurostimulateur périphérique permanent, électrode à plaque, système à une électrode
04.6x.41↔	Transposition de nerf du bras avec suture épineurale secondaire	04.92.31↔	Implantation ou remplacement par voie chirurgicale ouverte d'électrode(s) de neurostimulateur périphérique permanent, électrode à plaque, système à plusieurs électrodes
04.6x.42↔	Transposition de nerf du bras avec suture interfasciculaire primaire	04.92.40↔	Implantation ou remplacement d'une électrode pour stimulation du nerf vague
04.6x.43↔	Transposition de nerf du bras avec suture interfasciculaire secondaire	04.92.99↔	Implantation ou remplacement d'électrode(s) de neurostimulateur périphérique, autre
04.6x.50↔	Transposition de nerf du tronc et du membre inférieur avec suture épineurale primaire et secondaire	04.93.00↔	Ablation d'électrode(s) de neurostimulateur périphérique, SAP
04.6x.51↔	Transposition de nerf du tronc et du membre inférieur avec suture interfasciculaire primaire et secondaire	04.93.10↔	Ablation d'électrode(s) de neurostimulateur périphérique, électrode en baguette, système à une électrode
04.6x.60↔	Transposition de nerf de la main avec suture interfasciculaire primaire et secondaire	04.93.11↔	Ablation d'électrode(s) de neurostimulateur périphérique, électrode en baguette, système à plusieurs électrodes
04.6x.70↔	Transposition avec neurolyse et décompression d'un nerf cérébral extracrânien	04.93.20↔	Ablation d'électrode(s) de neurostimulateur périphérique, électrode à plaque, système à une électrode
04.6x.71↔	Transposition avec neurolyse et décompression du plexus brachial ou d'un nerf de l'épaule	04.93.21↔	Ablation d'électrode(s) de neurostimulateur périphérique, électrode à plaque, système à plusieurs électrodes
04.6x.72↔	Transposition avec neurolyse et décompression d'un nerf du bras	04.93.40↔	Enlèvement d'électrode du nerf vague
04.6x.73↔	Transposition avec neurolyse et décompression d'un nerf de la main	04.93.99↔	Ablation d'électrode(s) de neurostimulateur périphérique, autre
04.6x.74↔	Transposition avec neurolyse et décompression d'un nerf du tronc et du membre inférieur	04.94.10↔	Révision sans remplacement d'électrode(s) de neurostimulateur périphérique, SAP
04.6x.75↔	Transposition d'autre nerf crânien et périphérique	04.94.11↔	Révision sans remplacement d'électrode(s) de neurostimulateur périphérique, électrode en baguette, système à une électrode
04.6x.99↔	Transposition de nerf crânien et périphérique, autre	04.94.12↔	Révision sans remplacement d'électrode(s) de neurostimulateur périphérique, électrode en baguette, système à plusieurs électrodes
04.71↔	Anastomose entre nerfs hypoglosse et facial	04.94.13↔	Révision sans remplacement d'électrode(s) de neurostimulateur périphérique, électrode à plaque, système à une électrode
04.72↔	Anastomose entre nerfs accessoire et facial	04.94.14↔	Révision sans remplacement d'électrode(s) de neurostimulateur périphérique, électrode à plaque, système à plusieurs électrodes
04.73↔	Anastomose entre nerfs accessoire et hypoglosse	04.94.15↔	Révision sans remplacement d'une électrode de stimulation du nerf vague
04.74.00↔	Autre anastomose de nerf crânien ou périphérique, SAP	04.94.99↔	Révision sans remplacement d'électrode(s) de neurostimulateur périphérique, autre
04.74.10↔	Anastomose nerveuse facio-faciale	04.99.00↔	Autre opération de nerf crânien et périphérique, SAP
04.74.11↔	Anastomose entre nerf intercostal et interfasciculaire	04.99.10↔	Implantation ou remplacement de neuroprothèse périphérique
04.74.99↔	Autre anastomose de nerf crânien ou périphérique, autre	04.99.11↔	Révision sans remplacement de neuroprothèse périphérique
04.75↔	Révision de réparation antérieure de nerf crânien et périphérique	04.99.12↔	Ablation de neuroprothèse périphérique
04.76↔	Réparation de traumatisme ancien de nerf crânien et périphérique	04.99.99↔	Autre opération de nerf crânien et périphérique, autre
04.79.10↔	Transplantation et transposition de nerf cérébral extracrânien, avec suture épineurale	05.0↔	Section de nerf ou de ganglion sympathique
04.79.11↔	Transplantation et transposition du plexus brachial, avec suture épineurale	05.11↔	Biopsie de nerf ou de ganglion sympathique
04.79.12↔	Transplantation et transposition de nerf de l'épaule, avec suture épineurale	05.81↔	Réparation de nerf ou de ganglion sympathique
04.79.13↔	Transplantation et transposition de nerf du bras et de la main, avec suture épineurale	05.89↔	Autres opérations de nerf ou de ganglion sympathique
04.79.14↔	Transplantation et transposition de nerf du tronc et du membre inférieur, avec suture épineurale	05.9↔	Autres opérations du système nerveux
04.79.19↔	Transplantation et transposition d'autre nerf, avec suture épineurale	06.02↔	Réouverture du champ thyroïdien
04.79.20↔	Transplantation et transposition de nerf avec suture interfasciculaire	06.09.00↔	Autre incision du champ thyroïdien, SAP
04.79.21↔	Transplantation et transposition de nerf cérébral extracrânien, avec suture interfasciculaire	06.09.10↔	Autre incision du champ thyroïdien, sans autres mesures
04.79.22↔	Transplantation et transposition du plexus brachial, avec suture interfasciculaire	06.09.11↔	Autre incision du champ thyroïdien, drainage
04.79.23↔	Transplantation et transposition de nerf de l'épaule, avec suture interfasciculaire	06.09.99↔	Autre incision du champ thyroïdien, autre

06.89.00↔	Parathyroïdectomie partielle, SAP	08.59.99↔	Autre ajustement de position de paupière, autre
06.89.11↔	Réexploration avec parathyroïdectomie partielle	08.61.00↔	Reconstruction de paupière avec lambeau ou greffe cutané, SAP
06.89.13↔	Autre opération de glande parathyroïde par sternotomie	08.61.10↔	Reconstruction de paupière avec lambeau cutané
06.89.99↔	Parathyroïdectomie partielle, autre	08.61.11↔	Reconstruction de paupière avec greffe cutanée
06.91↔	Section de l'isthme de la thyroïde	08.61.99↔	Reconstruction de paupière avec lambeau ou greffe cutanée, autre
06.92↔	Ligature de vaisseaux thyroïdiens	08.62↔	Reconstruction de paupière avec greffe de muqueuse
06.93↔	Suture de glande thyroïde	08.63↔	Reconstruction de sourcil avec greffe de follicule pileux
07.41↔	Incision de glande surrénale	08.64↔	Reconstruction de paupière avec lambeau tarsoconjonctival
07.42↔	Section de nerf afférent à la glande surrénale	08.69.00↔	Autre reconstruction de paupière avec lambeau ou greffe, SAP
07.43↔	Ligature de vaisseau surrénalien	08.69.10↔	Reconstruction de paupière avec du cartilage
07.44↔	Réparation de glande surrénale	08.69.11↔	Reconstruction de paupière avec du matériau alloplastique
07.45↔	Réimplantation de tissu surrénalien	08.69.12↔	Reconstruction de paupière avec plastie par lambeau de glissement et de rotation
07.61↔	Excision partielle de l'hypophyse par voie sous-frontale	08.69.13↔	Reconstruction de paupière par allongement de la paupière supérieure
07.62↔	Excision partielle de l'hypophyse, voie transsphénoïdale	08.69.19↔	Reconstruction de paupière avec autre lambeau ou greffe
07.63↔	Excision partielle de l'hypophyse, approche non précisée	08.69.99↔	Autre reconstruction de paupière avec lambeau ou greffe, autre
07.64↔	Excision totale de l'hypophyse, voie sous-frontale	08.70↔	Reconstruction de paupière, SAP
07.65↔	Excision totale de l'hypophyse, voie transsphénoïdale	08.71↔	Reconstruction de paupière impliquant le rebord palpébral, épaisseur partielle
07.68↔	Excision totale de l'hypophyse, autre voie précisée	08.72↔	Autre reconstruction de paupière, épaisseur partielle
07.69↔	Excision totale de l'hypophyse, approche non précisée	08.73.00↔	Reconstruction de paupière impliquant le rebord palpébral, épaisseur complète, SAP
07.80↔	Thymectomie, SAP	08.73.10↔	Plastie de glissement du rebord palpébral
07.81↔	Autre excision partielle du thymus	08.73.99↔	Reconstruction de paupière impliquant le rebord palpébral, épaisseur complète, autre
07.82↔	Autre excision totale du thymus	08.74.00↔	Autre reconstruction de paupière, épaisseur complète, SAP
07.83↔	Excision partielle du thymus par voie thoracoscopique	08.74.10↔	Allongement de la paupière supérieure
07.84↔	Excision totale du thymus par voie thoracoscopique	08.74.99↔	Autre reconstruction de paupière, épaisseur complète, autre
07.91↔	Exploration de l'aire du thymus	08.82↔	Réparation de lacération de paupière impliquant le rebord, épaisseur partielle
07.92↔	Autre incision du thymus	08.83↔	Autre réparation de lacération de paupière, épaisseur partielle
07.93↔	Réparation du thymus	08.84↔	Réparation de lacération de paupière impliquant le rebord, épaisseur complète
07.95↔	Incision du thymus par voie thoracoscopique	08.85↔	Autre réparation de lacération de paupière, épaisseur complète
07.98↔	Opération autre et non spécifiée du thymus par voie thoracoscopique	08.86↔	Rhytidectomie de paupière inférieure
07.99↔	Opération autre et non spécifiée du thymus	08.87↔	Rhytidectomie de paupière supérieure
08.11.00↔	Biopsie de paupière, SAP	08.89.10↔	Réparation de paupière, angle palpébral interne ou externe
08.11.20↔	Biopsie ouverte de paupière	08.89.11↔	Réparation de paupière par suspension du sourcil
08.11.99↔	Biopsie de paupière, autre	08.89.12↔	Réparation de paupière par résection d'un prolapsus de graisse orbitaire
08.21↔	Excision de chalazion	08.89.13↔	Réparation de paupière par surfaçage au laser
08.22↔	Excision d'autre lésion mineure de paupière	08.89.14↔	Réparation de paupière par autre technique d'allongement de la paupière supérieure
08.23↔	Excision de lésion majeure de paupière, épaisseur partielle	08.89.15↔	Réparation de paupière par allongement de la paupière inférieure
08.24↔	Excision de lésion majeure de paupière, épaisseur transfixiante	08.89.99↔	Autre réparation de paupière, autre
08.31↔	Correction de blépharoptose selon la technique de muscle frontal avec suture	09.11↔	Biopsie de glande lacrymale
08.32↔	Correction de blépharoptose par opération de muscle frontal et soutien aponévrotique	09.12↔	Biopsie du sac lacrymal
08.33↔	Correction de blépharoptose par résection ou avancement de muscle releveur ou d'aponévrose	09.20↔	Excision de glande lacrymale, SAP
08.34↔	Correction de blépharoptose par autre technique impliquant les muscles élévateurs	09.21↔	Excision de lésion de glande lacrymale
08.35↔	Réparation de blépharoptose par opération du tarse	09.22↔	Autre dacryoadénectomie partielle
08.36↔	Réparation de blépharoptose par autres techniques	09.23↔	Dacryoadénectomie totale
08.37↔	Réduction d'une surcorrection de ptose	09.3↔	Autres opérations de glande lacrymale
08.38↔	Correction de rétraction de paupière	09.6↔	Excision de voie lacrymale et de sac lacrymal
08.41↔	Réparation d'entropion et d'ectropion par thermocautérisation	09.71↔	Correction de point lacrymal éversé
08.42↔	Réparation d'entropion et d'ectropion par suture	09.72↔	Autre réparation de point lacrymal
08.43↔	Réparation d'entropion et d'ectropion avec résection cunéiforme	09.81↔	Dacryocysto-rhinostomie
08.44.00↔	Réparation d'entropion et d'ectropion par plastie de paupière, SAP	09.82↔	Conjonctivocysto-rhinostomie
08.44.10↔	Réparation d'entropion et d'ectropion par plastie de paupière, raccourcissement horizontal de la paupière	09.83↔	Conjonctivo-rhinostomie avec insertion de tube ou de stent
08.44.99↔	Réparation d'entropion et d'ectropion par plastie de paupière, autre	09.91↔	Oblitération de point lacrymal
08.49.00↔	Autre réparation d'entropion et d'ectropion, SAP	09.99↔	Autre opération du système lacrymal, autre
08.49.10↔	Autre réparation d'entropion et d'ectropion, opération des rétracteurs de la paupière	10.0↔	Enlèvement par incision de corps étranger de la conjonctive
08.49.11↔	Autre réparation d'entropion et d'ectropion, repositionnement d'une lamelle de paupière	10.31.10↔	Excision de lésion ou tissu de la conjonctive avec plastie
08.49.99↔	Autre réparation d'entropion et d'ectropion, autre	10.31.99↔	Excision de lésion ou tissu de la conjonctive, autre
08.51↔	Canthotomie	10.41.00↔	Réparation de symblépharon avec greffe libre, SAP
08.52↔	Blépharorrhaphie	10.41.10↔	Réparation de symblépharon avec greffe libre autogène
08.59.00↔	Autre ajustement de position de paupière, SAP	10.41.11↔	Réparation de symblépharon avec greffe libre non autogène
08.59.10↔	Canthoplastie, SAP	10.41.99↔	Réparation de symblépharon avec greffe libre, autre
08.59.11↔	Canthopexie		
08.59.12↔	Correction chirurgicale de l'épicanthus		

10.42.00↔	Reconstruction de cul-de-sac conjonctival avec greffe libre, SAP	11.79.20↔	Implantation d'un anneau cornéen intrastromal
10.42.10↔	Reconstruction de cul-de-sac conjonctival avec greffe libre autogène	11.79.99↔	Autre chirurgie de reconstruction de la cornée et correction de la réfraction, autre
10.42.11↔	Reconstruction de cul-de-sac conjonctival avec greffe libre non autogène	11.91↔	Tatouage de la cornée
10.42.99↔	Reconstruction de cul-de-sac conjonctival avec greffe libre, autre	11.92↔	Enlèvement d'un implant artificiel de la cornée
10.43↔	Autre reconstruction de cul-de-sac conjonctival	12.00↔	Extraction de corps étranger intraoculaire du segment antérieur de l'oeil, SAP
10.44.00↔	Autre greffe libre de la conjonctive, SAP	12.01↔	Extraction de corps étranger intraoculaire du segment antérieur de l'oeil, avec aimant
10.44.10↔	Autre greffe libre autogène de la conjonctive	12.02↔	Extraction de corps étranger intraoculaire du segment antérieur de l'oeil, sans aimant
10.44.11↔	Autre greffe libre non autogène de la conjonctive	12.11↔	Iridotomie, avec transfixion
10.44.99↔	Autre greffe libre de la conjonctive, autre	12.12↔	Autre iridotomie
10.45.00↔	Transplantation de cellules souches limniques, SAP	12.13↔	Excision d'iris prolabé
10.45.09↔	Transplantation de cellules souches limniques, autre	12.14↔	Autre iridectomie
10.45.11↔	Transplantation autologue de cellules souches limniques avec cellules souches limniques cultivées in vitro	12.21↔	Aspiration (ponction) diagnostique de la chambre antérieure de l'oeil
10.49.00↔	Autre conjonctivoplastie, SAP	12.22↔	Biopsie de l'iris
10.49.10↔	Autre conjonctivoplastie, plastie de la capsule de Tenon	12.29.10↔	Biopsie du corps ciliaire
10.49.99↔	Autre conjonctivoplastie, autre	12.29.20↔	Biopsie de la sclère
10.5x.00↔	Lyse d'adhérence de la conjonctive et de la paupière, SAP	12.29.30↔	Biopsie du cristallin
10.5x.10↔	Lyse d'adhérence de la conjonctive et de la paupière avec plastie conjonctivale	12.31↔	Lyse de goniosynéchie
10.5x.99↔	Lyse d'adhérence de la conjonctive et de la paupière, autre	12.32↔	Lyse d'autre synéchie antérieure
10.6x.00↔	Réparation de lacération de la conjonctive, SAP	12.33↔	Lyse de synéchie postérieure
10.6x.10↔	Réparation de lacération de la conjonctive, par suture	12.34↔	Lyse d'adhérence cornéo-vitréenne
10.6x.99↔	Réparation de lacération de la conjonctive, autre	12.35↔	Coréoplastie
11.0↔	Enlèvement magnétique de corps étranger de la cornée	12.36↔	Implantation et remplacement d'un iris artificiel
11.1↔	Incision de la cornée	12.39.00↔	Autre iridoplastie, SAP
11.21↔	Abrasion de la cornée pour culture ou frottis	12.39.10↔	Iridoplastie au laser pour aide de la circulation intraoculaire
11.22.00↔	Biopsie de la cornée, SAP	12.39.99↔	Autre iridoplastie, autre
11.22.20↔	Biopsie ouverte de la cornée	12.40↔	Excision de lésion du segment antérieur de l'oeil, SAP
11.22.99↔	Biopsie de la cornée, autre	12.41↔	Destruction de lésion de l'iris, non excisionnelle
11.31↔	Transposition de ptérygion	12.42↔	Excision de lésion de l'iris
11.32↔	Excision de ptérygion, avec greffe de cornée	12.43↔	Destruction de lésion du corps ciliaire, non excisionnelle
11.41↔	Enlèvement mécanique d'épithélium de cornée	12.44↔	Excision de lésion du corps ciliaire
11.42↔	Thermocautérisation de lésion de cornée	12.51↔	Gonionponction, sans goniotomie
11.43↔	Cryothérapie de lésion de cornée	12.52↔	Goniotomie sans gonionponction
11.49.00↔	Autre ablation ou destruction de lésion de cornée, SAP	12.53↔	Goniotomie avec gonionponction
11.49.10↔	Destruction de lésion de cornée par coagulation laser	12.54↔	Trabéculotomie ab externo
11.49.19↔	Autre destruction de lésion de cornée	12.59.00↔	Autre aide à la circulation intraoculaire, SAP
11.49.20↔	Kératectomie de lésion de cornée par photothérapie	12.59.10↔	Aide de la circulation intraoculaire par trabéculoplastie ou gonionplastie
11.49.29↔	Autre kératectomie de lésion de cornée	12.59.11↔	Aide de la circulation intraoculaire par aspiration et curetage du réseau trabéculaire
11.49.99↔	Autre ablation ou destruction de lésion de cornée, autre	12.59.99↔	Autre aide à la circulation intra-oculaire, autre
11.51↔	Suture de lacération de la cornée	12.61.00↔	Trépanation de sclérotique, avec iridectomie, SAP
11.52↔	Réparation de déhiscence de plaie opératoire de la cornée	12.61.10↔	Trépanation de sclérotique, couverte, avec iridectomie
11.53↔	Réparation de plaie ou de lacération de la cornée avec greffe de tissu conjonctival	12.61.11↔	Trépanation de sclérotique, non couverte, avec iridectomie
11.59.00↔	Autre réparation de la cornée, SAP	12.61.99↔	Trépanation de sclérotique, avec iridectomie, autre
11.59.10↔	Réparation de la cornée par recouvrement, SAP	12.62↔	Thermocautérisation de sclérotique, avec iridectomie
11.59.11↔	Réparation de la cornée par recouvrement par une membrane amniotique	12.63↔	Iridencleisis et iridotaxis
11.59.12↔	Réparation de la cornée par autre technique de recouvrement	12.64.00↔	Trabéculectomie ab externo, SAP
11.59.99↔	Autre réparation de la cornée, autre	12.64.10↔	Trabéculectomie ab externo, couverte
11.60↔	Greffe de cornée, SAP	12.64.11↔	Trabéculectomie ab externo, non couverte
11.61↔	Kératoplastie lamellaire avec autogreffe	12.64.99↔	Trabéculectomie ab externo, autre
11.62↔	Autre kératoplastie lamellaire	12.65↔	Autre fistulisation sclérale avec iridectomie
11.63↔	Kératoplastie pénétrante, avec autogreffe	12.66↔	Révision post-opératoire de technique de fistulisation sclérale
11.64↔	Autre kératoplastie pénétrante	12.69.00↔	Autre technique de fistulisation sclérale, SAP
11.69.00↔	Autre greffe de cornée, SAP	12.69.10↔	Opération filtrante de réduction de la pression intraoculaire
11.69.10↔	Plastie d'échange de cornée	12.69.99↔	Autre technique de fistulisation sclérale, autre
11.69.20↔	Greffe perforante de cornée	12.81↔	Suture de plaie de la sclérotique
11.69.99↔	Autre greffe de cornée, autre	12.82↔	Réparation de fistule sclérale
11.71↔	Kératomileusis	12.83↔	Révision de plaie opératoire du segment antérieur de l'oeil, NCA
11.72↔	Kératophakie	12.84↔	Excision ou destruction de lésion de la sclérotique
11.73↔	Kératoprothèse	12.85↔	Réparation de staphylome scléral avec greffe
11.74↔	Thermokératectomie	12.86↔	Autre réparation de staphylome scléral
11.75↔	Kératotomie radiale	12.87↔	Renforcement scléral avec greffe
11.76↔	Épikératectomie	12.88↔	Autre renforcement scléral
11.79.00↔	Autre chirurgie de reconstruction de la cornée et correction de la réfraction, SAP	12.89↔	Opération de la sclérotique, autre
11.79.10↔	Kératectomie photoréfractive	12.91.00↔	Évacuation thérapeutique de la chambre antérieure de l'oeil, SAP

12.91.10↔	Lavage de la chambre antérieure de l'oeil, SAP	14.54↔	Réparation de décollement de rétine par photocoagulation au laser
12.91.11↔	Lavage de la chambre antérieure de l'oeil avec élimination de l'huile de silicone	14.55↔	Réparation de décollement de rétine par photocoagulation de type non-spécifié
12.91.19↔	Lavage de la chambre antérieure de l'oeil, autre	14.59.00↔	Autre réparation de décollement de la rétine, SAP
12.91.20↔	Paracentèse de la chambre antérieure de l'oeil	14.59.10↔	Réparation de décollement de rétine à l'aide de liquides lourds
12.91.99↔	Évacuation thérapeutique de la chambre antérieure de l'oeil, autre	14.59.11↔	Réparation de décollement de rétine par endotamponnade (gaz)
12.92.09↔	Injection dans la chambre antérieure de l'oeil, autre	14.59.99↔	Autre réparation de décollement de la rétine, autre
12.92.12↔	Injection dans la chambre antérieure de l'oeil, médicament liquide	14.6x.00↔	Ablation d'implant scléral chirurgical du segment postérieur de l'oeil, SAP
12.92.19↔	Injection dans la chambre antérieure de l'oeil, autre substance liquide	14.6x.10↔	Révision et remplacement de matériel d'indentation sclérale
12.92.21↔	Injection dans la chambre antérieure de l'oeil, air	14.6x.20↔	Ablation de matériel d'indentation sclérale
12.92.29↔	Injection dans la chambre antérieure de l'oeil, autre gaz	14.6x.99↔	Ablation d'implant scléral chirurgical du segment postérieur de l'oeil, autre
12.93↔	Excision ou destruction d'un envahissement épithélial de la chambre antérieure de l'oeil	14.71.00↔	Ablation du corps vitré par voie antérieure, SAP
12.97↔	Autres opérations de l'iris	14.71.10↔	Vitrectomie antérieure par la pars plana
12.98.00↔	Autres opérations du corps ciliaire, SAP	14.71.19↔	Autre vitrectomie par la pars plana
12.98.10↔	Fixation du corps ciliaire	14.71.99↔	Ablation du corps vitré par voie antérieure, autre
12.98.99↔	Autres opérations du corps ciliaire, autre	14.72↔	Autre ablation du corps vitré
12.99.00↔	Autres opérations de la chambre antérieure de l'oeil, SAP	14.73.00↔	Vitrectomie mécanique par voie antérieure, SAP
12.99.99↔	Autres opérations de la chambre antérieure de l'oeil, autre	14.73.10↔	Vitrectomie mécanique par voie antérieure, vitrectomie par la pars plana
13.00↔	Extraction de corps étranger du cristallin, SAP	14.73.19↔	Vitrectomie mécanique par autre voie antérieure
13.01↔	Extraction de corps étranger du cristallin, avec aimant	14.73.99↔	Vitrectomie mécanique par voie antérieure, autre
13.02↔	Extraction de corps étranger du cristallin, sans aimant	14.74↔	Autre vitrectomie mécanique
13.2↔	Extraction extracapsulaire de cristallin, technique d'extraction linéaire	14.79↔	Opérations du corps vitré, autre
13.3↔	Extraction extracapsulaire de cristallin, aspiration simple (et irrigation)	14.9x.00↔	Autres opérations de rétine, choroïde et chambre postérieure, SAP
13.41↔	Phacoémulsification et aspiration de cataracte	14.9x.10↔	Autre opération de la rétine, rotation de la rétine
13.42↔	Phacofragmentation mécanique et aspiration de cataracte, voie postérieure	14.9x.11↔	Implantation de prothèse épirétinienne
13.43↔	Phacofragmentation mécanique et autre aspiration de cataracte	14.9x.12↔	Changement de prothèse épirétinienne
13.59↔	Autre extraction extracapsulaire de cristallin, autre	14.9x.13↔	Ablation de prothèse épirétinienne
13.71↔	Implantation de cristallin artificiel avec extraction simultanée de cataracte	14.9x.14↔	Implantation de prothèse sous-rétinienne
13.72↔	Implantation secondaire de cristallin artificiel	14.9x.15↔	Changement de prothèse sous-rétinienne
13.73↔	Implantation de cristallin artificiel portant l'iris	14.9x.16↔	Ablation de prothèse sous-rétinienne
13.79↔	Implantation de cristallin artificiel, autre	14.9x.20↔	Fixation de plaque de marquage pour la radiothérapie sur la rétine, la choroïde et la chambre postérieure de l'oeil
13.8↔	Ablation de cristallin artificiel	14.9x.21↔	Ablation de plaque de marquage pour la radiothérapie de la rétine, la choroïde et la chambre postérieure de l'oeil
13.90↔	Opération du cristallin, NCA	14.9x.22↔	Repositionnement d'applicateur radioactif sur la rétine, la choroïde et la chambre postérieure de l'oeil
13.91↔	Implantation de prothèse intraoculaire téléscopique	14.9x.23↔	Ablation d'applicateur radioactif de la rétine, la choroïde et la chambre postérieure de l'oeil
13.92↔	Capsulotomie du cristallin	14.9x.99↔	Autres opérations de rétine, choroïde et chambre postérieure, autre
13.93↔	Fermeture de défaut du cristallin avec une colle tissulaire	15.29.00↔	Autre opération d'un seul muscle extraoculaire, SAP
13.99↔	Autres opérations du cristallin, autre	15.29.01↔	Autre opération d'un seul muscle extraoculaire droit
14.00↔	Ablation de corps étranger du segment postérieur de l'oeil, SAP	15.29.02↔	Autre opération d'un seul muscle extraoculaire oblique
14.01↔	Ablation de corps étranger du segment postérieur de l'oeil, avec aimant	15.29.09↔	Autre opération d'un seul muscle extraoculaire, autre
14.02↔	Ablation de corps étranger du segment postérieur de l'oeil, sans aimant	15.29.10↔	Lyse d'adhérences d'un seul muscle extraoculaire, SAP
14.26↔	Destruction de lésion chorio-rétinienne par radiothérapie	15.29.11↔	Lyse d'adhérences d'un seul muscle extraoculaire droit
14.27↔	Destruction de lésion chorio-rétinienne par implant radioactif	15.29.12↔	Lyse d'adhérences d'un seul muscle extraoculaire oblique
14.31↔	Réparation de déchirure de rétine par diathermie	15.29.19↔	Lyse d'adhérences d'un seul muscle extraoculaire, autre
14.32↔	Réparation de déchirure de rétine par cryothérapie	15.29.30↔	Détachement d'un seul muscle extraoculaire, SAP
14.33↔	Réparation de déchirure de rétine par photocoagulation au xénon	15.29.31↔	Détachement d'un seul muscle extraoculaire droit
14.34↔	Réparation de déchirure de la rétine par photocoagulation au laser	15.29.32↔	Détachement d'un seul muscle extraoculaire oblique
14.35↔	Réparation de déchirure de rétine par photocoagulation de type non-spécifié	15.29.39↔	Détachement d'un seul muscle extraoculaire, autre
14.39.00↔	Autre réparation de déchirure de la rétine, SAP	15.29.40↔	Réfixation d'un seul muscle extraoculaire, SAP
14.39.10↔	Réparation de déchirure de rétine à l'aide de liquides lourds	15.29.41↔	Réfixation d'un seul muscle extraoculaire droit
14.39.99↔	Autre réparation de déchirure de la rétine, autre	15.29.42↔	Réfixation d'un seul muscle extraoculaire oblique
14.41↔	Indentation sclérale et implantation	15.29.49↔	Réfixation d'un seul muscle extraoculaire, autre
14.49↔	Autre réparation de décollement de la rétine par indentation sclérale	15.6↔	Révision de chirurgie de muscle extraoculaire
14.51↔	Réparation de décollement de rétine par diathermie	16.01↔	Orbitotomie avec volet osseux
14.52↔	Réparation de décollement de rétine par cryothérapie	16.02↔	Orbitotomie avec l'insertion d'implant orbitaire
14.53↔	Réparation de décollement de rétine par photocoagulation au xénon	16.09↔	Orbitotomie, autre
		16.1↔	Extraction de corps étranger pénétrant de l'oeil, SAP
		16.23.00↔	Biopsie de l'orbite et du globe oculaire, SAP
		16.23.11↔	Biopsie de l'orbite, chirurgicale ouverte
		16.23.12↔	Biopsie de l'orbite, voie transnasale
		16.23.21↔	Biopsie du globe oculaire
		16.23.99↔	Biopsie de l'orbite et du globe oculaire, autre

16.31↔	Ablation du contenu oculaire avec implant simultané dans l'enveloppe sclérale	18.6x.30↔	Construction d'un conduit auditif externe (non-existant)
16.39↔	Éviscération de globe oculaire, autre	18.6x.99↔	Reconstruction du conduit auditif externe, autre
16.41↔	Énucléation de globe oculaire avec implant simultané dans la capsule de Tenon et fixation des muscles	18.71.00↔	Reconstruction du pavillon de l'oreille, SAP
16.42↔	Énucléation de globe oculaire avec autre implant simultané	18.71.10↔	Reconstruction du pavillon de l'oreille, partielle, SAP
16.49↔	Énucléation de globe oculaire, autre	18.71.11↔	Reconstruction du pavillon de l'oreille, partielle, avec extenseur tissulaire
16.51.00↔	Exentération d'orbite avec ablation de structure adjacente, SAP	18.71.12↔	Reconstruction du pavillon de l'oreille, partielle, avec lambeau aponévrotique
16.51.10↔	Exentération d'orbite avec ablation de structure adjacente, avec conservation de la peau palpébrale	18.71.13↔	Reconstruction du pavillon de l'oreille, partielle, avec greffe de cartilage
16.51.11↔	Exentération d'orbite avec ablation de structure adjacente, sans conservation de la peau palpébrale	18.71.14↔	Reconstruction du pavillon de l'oreille, partielle, avec lambeau microvasculaire
16.51.99↔	Exentération d'orbite avec ablation de structure adjacente, autre	18.71.19↔	Reconstruction du pavillon de l'oreille, partielle, autre
16.52.00↔	Exentération d'orbite avec enlèvement thérapeutique d'os de l'orbite, SAP	18.71.20↔	Reconstruction du pavillon de l'oreille, totale, SAP
16.52.10↔	Exentération d'orbite avec enlèvement thérapeutique d'os de l'orbite, avec conservation de la peau palpébrale	18.71.21↔	Reconstruction du pavillon de l'oreille, totale, avec extenseur tissulaire
16.52.11↔	Exentération d'orbite avec enlèvement thérapeutique d'os de l'orbite, sans conservation de la peau palpébrale	18.71.22↔	Reconstruction du pavillon de l'oreille, totale, avec lambeau aponévrotique
16.52.99↔	Exentération d'orbite avec enlèvement thérapeutique d'os de l'orbite, autre	18.71.23↔	Reconstruction du pavillon de l'oreille, totale, avec greffe de cartilage
16.59.00↔	Autre exentération d'orbite, SAP	18.71.24↔	Reconstruction du pavillon de l'oreille, totale, avec lambeau microvasculaire
16.59.10↔	Autre exentération d'orbite avec conservation de la peau palpébrale	18.71.29↔	Reconstruction du pavillon de l'oreille, totale, autre
16.59.11↔	Autre exentération d'orbite sans conservation de la peau palpébrale	18.71.30↔	Implantation de matériel alloplastique dans la reconstruction du pavillon de l'oreille
16.59.99↔	Autre exentération d'orbite, autre	18.71.99↔	Reconstruction du pavillon de l'oreille, autre
16.61.00↔	Insertion secondaire d'implant oculaire, SAP	18.72↔	Réimplantation d'oreille amputée
16.61.10↔	Insertion secondaire d'implant oculaire, greffe dermo-adipeuse	18.79↔	Réparation plastique de l'oreille externe, autre
16.61.99↔	Insertion secondaire d'implant oculaire, autre	18.9↔	Opération de l'oreille externe, autre
16.62.00↔	Révision et réinsertion d'implant oculaire, SAP	19.11↔	Stapédectomie et plastie de l'étrier avec mise en place et ajustement d'une prothèse de l'étrier
16.62.10↔	Révision d'implant oculaire	19.19.00↔	Autre stapédectomie et plastie de l'étrier, SAP
16.62.20↔	Remplacement d'implant oculaire et greffe dermo-adipeuse	19.19.10↔	Stapédectomie, avec remplacement de l'étrier par implant autologue
16.62.29↔	Autre remplacement d'implant oculaire	19.19.11↔	Stapédectomie, avec remplacement de l'étrier par implant alloplastique
16.62.99↔	Révision et réinsertion d'implant oculaire, autre	19.19.12↔	Malléostapédotomie
16.63↔	Révision de cavité d'énucléation avec greffe	19.19.99↔	Autre stapédectomie et plastie de l'étrier, autre
16.64↔	Autre révision de cavité d'énucléation	19.21↔	Révision de stapédotomie, de stapédectomie et de plastie de l'étrier, avec remplacement de l'enclume
16.65.00↔	Greffe secondaire à une cavité orbitaire après exentération, SAP	19.29.00↔	Autre révision de stapédotomie, de stapédectomie et de plastie de l'étrier, SAP
16.65.10↔	Greffe secondaire à une cavité orbitaire après exentération, greffe dermo-adipeuse	19.29.10↔	Autre révision de stapédotomie et de stapédectomie avec prothèse de l'étrier
16.65.99↔	Greffe secondaire à une cavité orbitaire après exentération, autre	19.29.11↔	Autre révision de stapédotomie et de stapédectomie avec prothèse de l'étrier par implant autologue
16.66↔	Autre révision après exentération de cavité orbitaire	19.29.12↔	Autre révision de stapédotomie et de stapédectomie avec prothèse de l'étrier par implant alloplastique
16.71↔	Ablation d'implant oculaire	19.29.13↔	Autre révision de stapédectomie avec plastie de l'étrier (sans remplacement de l'enclume)
16.72↔	Ablation d'implant orbitaire	19.29.99↔	Autre révision de stapédotomie, de stapédectomie et de plastie de l'étrier, autre
16.81↔	Réparation de lésion de l'orbite	19.4↔	Myringoplastie
16.82↔	Réparation de rupture de globe oculaire	19.52↔	Tympanoplastie de type II
16.89↔	Réparation de traumatisme de l'orbite ou du globe oculaire, autre	19.53↔	Tympanoplastie de type III
16.92↔	Excision de lésion de l'orbite	19.54↔	Tympanoplastie de type IV
16.98.10↔	Reconstruction de l'orbite, SAP	19.55↔	Tympanoplastie de type V
16.98.11↔	Réparation de paroi orbitaire par lambeau microvasculaire	19.56.00↔	Tympanoplastie et ossiculoplastie, SAP
16.98.19↔	Autre réparation de paroi orbitaire	19.56.10↔	Tympanoplastie avec antrotomie, atticotomie, attico-antrotomie ou mastoïdectomie sans implantation de prothèse ou avec remplacement d'osselet par implant autologue
16.98.20↔	Décompression osseuse de l'orbite	19.56.11↔	Tympanoplastie avec antrotomie, atticotomie, attico-antrotomie ou mastoïdectomie avec greffe d'implant alloplastique, allogène ou xénogène
16.98.21↔	Résection de tissu adipeux de l'orbite	19.56.20↔	Tympanoplastie avec réalisation d'une cavité d'évidement (cavité ouverte), sans implantation de prothèse ou avec remplacement d'osselet par implant autologue
18.01↔	Perforation du lobe de l'oreille	19.56.21↔	Tympanoplastie avec réalisation d'une cavité d'évidement (cavité ouverte), avec greffe d'implant alloplastique, allogène ou xénogène
18.02↔	Incision du conduit auditif externe	19.56.99↔	Tympanoplastie et ossiculoplastie, autre
18.09↔	Incision de l'oreille externe, autre	19.6↔	Révision de tympanoplastie
18.21↔	Excision de fistule préauriculaire ou de sinus préauriculaire		
18.29.00↔	Excision ou destruction d'autre lésion de l'oreille externe, SAP		
18.29.01↔	Destruction de lésion de l'oreille externe ou du conduit auditif externe		
18.29.12↔	Excision d'autre lésion de l'oreille externe ou du conduit auditif externe		
18.29.99↔	Excision ou destruction d'autre lésion de l'oreille externe, autre		
18.31↔	Excision radicale de lésion de l'oreille externe		
18.39.12↔	Résection du pavillon, totale		
18.39.19↔	Autre résection du pavillon, autre		
18.6x.00↔	Reconstruction du conduit auditif externe, SAP		
18.6x.10↔	Élargissement du conduit auditif externe		
18.6x.20↔	Reconstruction du conduit auditif externe (existant)		

19.9x.11↔	Réduction d'une cavité d'évidement après excision radicale	21.88.14↔	Septoplastie, réparation de septum nasal avec transplant autologue local (plastie d'échange)
19.9x.12↔	Reconstruction de l'oreille moyenne, réimplantation / reconstruction de la paroi postérieure du conduit auditif	21.88.15↔	Septoplastie, réparation de septum nasal avec transplant autologue distal ou transplant allogène ou xénogène
19.9x.13↔	Reconstruction de l'oreille moyenne	21.88.99↔	Autre septoplastie, autre
19.9x.14↔	Fermeture de fistule mastoïdienne	21.89↔	Réparation et opération plastique du nez, autre
19.9x.19↔	Opération microchirurgicale de l'oreille moyenne, autre	21.91↔	Lyse d'adhérences du nez
19.9x.99↔	Autre réparation de l'oreille moyenne, autre	21.99.00↔	Autre opération du nez, SAP
20.01↔	Myringotomie avec insertion d'un drain	21.99.10↔	Résection unilatérale d'atrésie des choanes, transnasale, par endoscopie
20.23.00↔	Incision de l'oreille moyenne, SAP	21.99.20↔	Résection bilatérale d'atrésie des choanes, transnasale, par endoscopie
20.23.10↔	Antrotomie	21.99.99↔	Autre opération du nez, autre
20.23.11↔	Atticotomie	22.71↔	Fermeture de fistule de sinus nasal
20.23.12↔	Tympanotomie avec scellement de la membrane de la fenêtre ronde et/ou ovale	22.79.00↔	Autre réparation de sinus paranasal, SAP
20.23.13↔	Tympanotomie exploratoire	22.79.10↔	Réparation de l'os frontal
20.23.99↔	Incision de l'oreille moyenne, autre	22.79.11↔	Réparation ou cranialisation de paroi de sinus frontal
20.61.00↔	Fenestration (initiale) de l'oreille interne, SAP	22.79.19↔	Autre réparation de sinus paranasal, autre
20.61.10↔	Fenestration de l'oreille interne, sans implantation de prothèse (procédure initiale)	24.0↔	Incision de gencive ou d'os alvéolaire
20.61.99↔	Fenestration (initiale) de l'oreille interne, autre	24.2x.00↔	Gingivoplastie, SAP
20.62.00↔	Révision de fenestration de l'oreille interne, SAP	24.2x.10↔	Gingivoplastie avec greffe ou implant
20.62.10↔	Révision de fenestration de l'oreille interne, sans implantation de prothèse	24.2x.99↔	Gingivoplastie, autre
20.62.99↔	Révision de fenestration de l'oreille interne, autre	24.31↔	Excision de lésion ou de tissu de la gencive
20.93↔	Réparation de fenêtre ovale et ronde	24.5x.00↔	Alvéoloplastie, SAP
20.99.10↔	Implantation d'ancrages osseux dans l'os pétreux, l'oreille moyenne ou interne	24.5x.10↔	Alvéoloplastie avec greffe
20.99.20↔	Fermeture de fistule labyrinthique	24.5x.99↔	Alvéoloplastie, autre
20.99.30↔	Enlèvement d'implant cochléaire ou d'aide auditive implantable	24.91.10↔	Plastie vestibulaire
20.99.99↔	Autres opérations de l'oreille moyenne et interne, autre	24.91.11↔	Abaissement du plancher buccal
21.04↔	Contrôle d'épistaxis, par ligature d'artères ethmoïdales	24.91.99↔	Extension ou approfondissement du sillon buccolabial ou lingual, autre
21.05↔	Contrôle d'épistaxis, par ligature (transantrale) d'artère maxillaire	24.99.00↔	Autres opérations sur les dents, SAP
21.06↔	Contrôle d'épistaxis, par ligature d'artère carotide externe	24.99.10↔	Libération d'implant endo-osseux avec pose d'une entretoise
21.07↔	Contrôle d'épistaxis, par excision de muqueuse nasale et greffe cutanée de septum et de la paroi latérale du nez	24.99.11↔	Stabilisation d'une dent
21.1↔	Incision du nez	24.99.20↔	Reconstruction de maxillaire par emploi d'un distracteur intraoral
21.31.10↔	Excision locale de lésion intranasale, par abord intranasal	24.99.99↔	Autres opérations sur les dents, autre
21.31.12↔	Destruction de lésion intranasale	25.59.00↔	Autres réparations et opérations plastiques de la langue, SAP
21.32↔	Excision et destruction locale d'autre lésion du nez	25.59.10↔	Reconstruction de la langue, SAP
21.4x.00↔	Résection du nez, SAP	25.59.11↔	Plastie de réduction de la langue
21.4x.12↔	Résection du nez, partielle	25.59.99↔	Autres réparations et opérations plastiques de la langue, autre
21.4x.22↔	Résection du nez, subtotal	26.41.00↔	Suture de lacération de glande salivaire, SAP
21.4x.32↔	Résection du nez, totale	26.41.10↔	Suture de lacération de canal salivaire
21.4x.99↔	Résection du nez, autre	26.41.99↔	Suture de lacération de glande salivaire, autre
21.5↔	Résection submuqueuse du septum nasal	26.42↔	Fermeture de fistule salivaire
21.62↔	Fracture d'os turbiné	26.49.00↔	Autre réparation et opération plastique de canal ou de glande salivaire, SAP
21.72↔	Réduction ouverte de fracture du nez	26.49.10↔	Fistulisation de glande salivaire
21.82↔	Fermeture de fistule du nez	26.49.11↔	Transplantation de l'ouverture du canal salivaire
21.83.00↔	Reconstruction totale du nez, SAP	26.49.12↔	Transposition d'ouverture du canal salivaire
21.83.10↔	Septorhinoplastie avec correction de cartilage ou d'os, avec transplant autologue local	26.49.99↔	Autre réparation et opération plastique de canal ou de glande salivaire, autre
21.83.11↔	Septorhinoplastie avec correction de cartilage ou d'os, avec transplant autologue distal ou transplant allogène ou xénogène	27.1↔	Incision du palais
21.83.12↔	Septorhinoplastie avec correction d'os et de cartilage	27.32.00↔	Excision ou destruction large de lésion ou de tissu du palais osseux, SAP
21.83.20↔	Reconstruction totale du nez, avec implantation de matériel alloplastique	27.32.10↔	Extirpation totale transorale de lésion ou de tissu du palais osseux
21.83.99↔	Reconstruction totale du nez, autre	27.32.11↔	Excision radicale transmandibulaire [résection en bloc] de lésion ou de tissu du palais osseux
21.84↔	Révision de rhinoplastie	27.32.12↔	Excision radicale transfaciale [résection en bloc] de lésion ou de tissu du palais osseux
21.85↔	Rhinoplastie d'augmentation	27.32.99↔	Excision ou destruction large de lésion ou de tissu du palais osseux, autre
21.86.00↔	Rhinoplastie limitée, SAP	27.42↔	Excision large de lésion de la lèvre
21.86.10↔	Rhinoplastie limitée, nez externe	27.43.00↔	Autre excision de lésion ou de tissu de la lèvre, SAP
21.86.11↔	Rhinoplastie avec lambeau local ou distal	27.43.10↔	Autre excision de lésion ou tissu de la lèvre, excision locale
21.86.99↔	Rhinoplastie limitée, autre	27.43.99↔	Autre excision de lésion ou de tissu de la lèvre, autre
21.87↔	Autre rhinoplastie	27.44.00↔	Excision radicale de lésion de la lèvre, SAP
21.88.00↔	Autre septoplastie, SAP	27.44.11↔	Excision radicale de lésion cutanée de la lèvre, sans greffe ou transposition de peau
21.88.10↔	Septoplastie, doublure	27.44.20↔	Excision radicale de lésion cutanée de la lèvre, avec greffe ou transposition de peau
21.88.11↔	Septoplastie, réparation de perforation du septum nasal avec lambeau muqueux de glissement	27.44.99↔	Excision radicale de lésion de la lèvre, autre
21.88.12↔	Septoplastie, correction sans résection		
21.88.13↔	Septoplastie, correction avec résection		

27.49.00↔	Autre excision de la bouche, SAP	29.0↔	Pharyngotomie
27.49.10↔	Excision de la joue	29.2x.00↔	Excision de kyste branchiogène ou de vestige de fente branchiale, SAP
27.49.11↔	Excision du plancher buccal	29.2x.10↔	Excision de kyste latéral du cou
27.49.99↔	Autre excision de la bouche, autre	29.2x.11↔	Excision de kyste branchiogène ou de vestige de fente branchiale, intervention secondaire
27.53↔	Fermeture de fistule de la cavité buccale	29.2x.20↔	Opération de vestiges de conduit branchial, SAP
27.54.00↔	Réparation de fente labiale (congénitale), SAP	29.2x.21↔	Opération de vestiges de conduit branchial, intervention secondaire
27.54.10↔	Chéiloplastie de fente labiale (congénitale)	29.2x.99↔	Excision de kyste branchiogène ou de vestige de fente branchiale, autre
27.54.11↔	Opération secondaire de fente labiale (congénitale)	29.33.00↔	Pharyngectomie (partielle), SAP
27.54.99↔	Réparation de fente labiale (congénitale), autre	29.33.10↔	Pharyngectomie partielle, sans reconstruction
27.55.00↔	Grefe de peau totale de la lèvre et de la bouche, SAP	29.33.11↔	Pharyngectomie partielle, reconstruction par lambeau pédiculé régional ou distal
27.55.10↔	Grefe de peau totale de la lèvre et de la bouche, non étendue	29.33.12↔	Pharyngectomie partielle, reconstruction avec greffon libre microvascularisé et anastomosé
27.55.20↔	Grefe de peau totale de la lèvre et de la bouche, étendue	29.33.20↔	Pharyngectomie totale, reconstruction par lambeau pédiculé régional ou distal
27.55.99↔	Grefe de peau totale de la lèvre et de la bouche, autre	29.33.21↔	Pharyngectomie totale, reconstruction avec greffon libre microvascularisé et anastomosé, greffon intestinal libre ou anastomose œso-gastrique
27.56.10↔	Grefe de peau d'épaisseur partielle de la lèvre et de la bouche, non étendue	29.33.99↔	Pharyngectomie (partielle), autre
27.57.10↔	Attachement de greffon libre microvascularisé et anastomosé à la lèvre et à la bouche	29.4x.10↔	Réparation plastique du pharynx, avec lambeau muqueux local ou cutané libre
27.57.11↔	Attachement de lambeau pédiculé à la lèvre et à la bouche	29.4x.11↔	Réparation plastique du pharynx, avec lambeau pédiculé myocutané
27.57.99↔	Attachement de lambeau pédiculé ou libre à la lèvre et à la bouche, autre	29.4x.12↔	Réparation plastique du pharynx, avec greffon microvascularisé et anastomosé, greffon intestinal ou anastomose œso-gastrique
27.58↔	Révision de lambeau pédiculé ou libre ou de greffe de peau libre à la lèvre et à la bouche	29.4x.99↔	Réparation plastique du pharynx, autre
27.59.20↔	Couverture non étendue de tissu mou par des kératinocytes obtenus en culture, lèvre	29.51↔	Suture de lacération du pharynx
27.59.21↔	Couverture étendue de tissu mou par des kératinocytes obtenus en culture, lèvre	29.52↔	Fermeture de fistule de fente branchiale
27.59.30↔	Couverture temporaire, non étendue, de tissu mou par plusieurs techniques combinées, lèvre	29.53↔	Fermeture d'autre fistule du pharynx
27.59.31↔	Couverture temporaire, étendue, de tissu mou par plusieurs techniques combinées, lèvre	29.59↔	Réparation du pharynx, autre
27.59.40↔	Autre réparation plastique de la lèvre et de la bouche avec attachement de greffon libre microvascularisé et anastomosé	29.92↔	Section du nerf glossopharyngien
27.59.41↔	Autre réparation plastique de la lèvre et de la bouche avec lambeau pédiculé distal	30.1x.00↔	Hémilaryngectomie, SAP
27.59.60↔	Insertion d'expanseur tissulaire au niveau de la lèvre	30.1x.10↔	Hémilaryngectomie supraglottique, par voie horizontale
27.59.99↔	Autre réparation plastique de la lèvre et de la bouche, autre	30.1x.11↔	Hémilaryngectomie supraglottique, avec résection de la base de la langue
27.61↔	Suture de lacération du palais	30.1x.99↔	Hémilaryngectomie, autre
27.62.00↔	Correction de fente palatine, SAP	30.22.00↔	Cordectomie, SAP
27.62.10↔	Réparation plastique primaire du palais osseux, sans greffe osseuse	30.22.10↔	Cordectomie endolaryngée
27.62.11↔	Réparation plastique primaire du palais osseux, avec greffe osseuse	30.22.11↔	Cordectomie par thyroïdotomie
27.62.12↔	Réparation plastique primaire du voile du palais	30.22.99↔	Cordectomie, autre
27.62.20↔	Réparation plastique secondaire du palais osseux, sans greffe osseuse	30.29.00↔	Autre laryngectomie partielle, SAP
27.62.21↔	Réparation plastique secondaire du palais osseux, avec greffe osseuse	30.29.10↔	Crico-hyoïdo-épiglottopexie (CHEP)
27.62.22↔	Réparation plastique secondaire du voile du palais	30.29.11↔	Cricohyoïdopexie (CHP)
27.62.99↔	Correction de fente palatine, autre	30.29.20↔	Résection laryngo-pharyngée partielle
27.63.00↔	Révision de réparation de fente palatine, SAP	30.29.21↔	Laryngectomie partielle frontale (Huet)
27.63.10↔	Révision de réparation de fente palatine par maxilloplastie	30.29.22↔	Laryngectomie partielle frontolatérale (Leroux-Robert)
27.63.11↔	Révision de réparation de fente palatine par maxilloplastie et ostéoplastie	30.29.30↔	Aryténoïdectomie
27.63.20↔	Révision de réparation de fente palatine, opération secondaire de fente maxillaire	30.29.99↔	Autre laryngectomie partielle, autre
27.63.99↔	Révision de réparation de fente palatine, autre	30.3x.00↔	Laryngectomie complète, SAP
27.69.10↔	Réparation plastique du voile du palais	30.3x.10↔	Laryngectomie complète, sans reconstruction
27.69.11↔	Réparation plastique du palais osseux	30.3x.11↔	Laryngectomie complète, reconstruction avec lambeau muqueux local
27.69.99↔	Autre réparation plastique du palais, autre	30.3x.12↔	Laryngectomie complète, reconstruction avec greffon non vascularisé
27.73↔	Réparation de la luette	30.3x.13↔	Laryngectomie complète, reconstruction avec lambeau pédiculé régional
27.92↔	Incision de la bouche, structure non précisée	30.3x.14↔	Laryngectomie complète, reconstruction avec lambeau pédiculé distal
27.99↔	Opérations de la cavité buccale, autre	30.3x.15↔	Laryngectomie complète, reconstruction avec greffon libre microvascularisé et anastomosé
28.7x.00↔	Contrôle d'hémorragie après excision de végétations adénoïdes et amygdaléctomie, SAP	30.3x.16↔	Laryngectomie complète, reconstruction avec greffon intestinal libre
28.7x.10↔	Contrôle d'hémorragie après amygdaléctomie	30.3x.17↔	Laryngectomie complète, reconstruction par anastomose œso-gastrique
28.7x.11↔	Contrôle d'hémorragie après excision de végétations adénoïdes	30.3x.19↔	Laryngectomie complète, autre reconstruction
28.7x.99↔	Contrôle d'hémorragie après excision de végétations adénoïdes et amygdaléctomie, autre	30.3x.99↔	Laryngectomie complète, autre
28.92↔	Excision de lésion des amygdales et des végétations adénoïdes	30.4x.00↔	Laryngectomie radicale, SAP
28.99↔	Autres opérations des amygdales et des végétations adénoïdes, autre		

30.4x.10↔	Laryngectomie radicale avec pharyngectomie, sans reconstruction	32.09.10↔	Autre excision ou destruction locale de lésion ou de tissu de bronche, par thoracotomie
30.4x.11↔	Laryngectomie radicale avec pharyngectomie, reconstruction avec lambeau muqueux local	32.09.20↔	Autre excision ou destruction locale de lésion ou de tissu de bronche, par thoracoscopie
30.4x.12↔	Laryngectomie radicale avec pharyngectomie, reconstruction avec greffon non vascularisé	32.09.99↔	Autre excision ou destruction de lésion ou de tissu de bronche, autre
30.4x.13↔	Laryngectomie radicale avec pharyngectomie, reconstruction avec lambeau pédiculé régional	32.1x.10↔	Autre excision de bronche, résection de bifurcation bronchique
30.4x.14↔	Laryngectomie radicale avec pharyngectomie, reconstruction avec lambeau pédiculé	32.1x.20↔	Autre excision de bronche, révision d'insuffisance du moignon bronchique
30.4x.15↔	Laryngectomie radicale avec pharyngectomie, reconstruction avec greffon libre microvascularisé et anastomosé	32.30↔	Résection pulmonaire segmentaire anatomique par voie thoracoscopique
30.4x.16↔	Laryngectomie radicale avec pharyngectomie, reconstruction avec greffon intestinal libre	32.39↔	Résection pulmonaire segmentaire anatomique autre et non spécifiée
30.4x.17↔	Laryngectomie radicale avec pharyngectomie, reconstruction par anastomose œso-gastrique	32.41.00↔	Lobectomie pulmonaire par voie thoracoscopique, SAP
30.4x.19↔	Laryngectomie radicale avec pharyngectomie, autre reconstruction	32.41.10↔	Lobectomie pulmonaire par voie thoracoscopique, sans mention de dissection radicale des ganglions, SAP
30.4x.20↔	Laryngectomie radicale avec pharyngectomie et résection thyroïdienne, sans reconstruction	32.41.11↔	Lobectomie pulmonaire par voie thoracoscopique, sans mention de dissection radicale des ganglions, sans élargissement par bronchoplastie ou angioplastie
30.4x.21↔	Laryngectomie radicale avec pharyngectomie et résection thyroïdienne, reconstruction avec lambeau muqueux local	32.41.12↔	Lobectomie pulmonaire par voie thoracoscopique, sans mention de dissection radicale des ganglions, avec élargissement par bronchoplastie
30.4x.22↔	Laryngectomie radicale avec pharyngectomie et résection thyroïdienne, reconstruction avec greffon non vascularisé	32.41.13↔	Lobectomie pulmonaire par voie thoracoscopique, sans mention de dissection radicale des ganglions, avec élargissement par angioplastie
30.4x.23↔	Laryngectomie radicale avec pharyngectomie et résection thyroïdienne, reconstruction avec lambeau pédiculé régional	32.41.14↔	Lobectomie pulmonaire par voie thoracoscopique, sans mention de dissection radicale des ganglions, avec élargissement par bronchoplastie et angioplastie
30.4x.24↔	Laryngectomie radicale avec pharyngectomie et résection thyroïdienne, reconstruction avec lambeau pédiculé	32.41.19↔	Lobectomie pulmonaire par voie thoracoscopique, sans mention de dissection radicale des ganglions, autre
30.4x.25↔	Laryngectomie radicale avec pharyngectomie et résection thyroïdienne, reconstruction avec greffon libre microvascularisé et anastomosé	32.41.20↔	Lobectomie pulmonaire par voie thoracoscopique, avec dissection radicale des ganglions
30.4x.26↔	Laryngectomie radicale avec pharyngectomie et résection thyroïdienne, reconstruction avec greffon intestinal libre	32.41.99↔	Lobectomie pulmonaire par voie thoracoscopique, autre
30.4x.27↔	Laryngectomie radicale avec pharyngectomie et résection thyroïdienne, reconstruction par anastomose œso-gastrique	32.42.00↔	Lobectomie pulmonaire chirurgicale ouverte, SAP
30.4x.29↔	Laryngectomie radicale avec pharyngectomie et résection thyroïdienne, autre reconstruction	32.42.10↔	Lobectomie pulmonaire chirurgicale ouverte, sans dissection radicale des ganglions, SAP
30.4x.99↔	Laryngectomie radicale, autre	32.42.11↔	Lobectomie pulmonaire chirurgicale ouverte, sans dissection radicale des ganglions, sans élargissement par bronchoplastie ou angioplastie
31.61↔	Suture de lacération du larynx	32.42.12↔	Lobectomie pulmonaire chirurgicale ouverte, sans dissection radicale des ganglions, avec élargissement par bronchoplastie
31.62↔	Fermeture de fistule du larynx	32.42.13↔	Lobectomie pulmonaire chirurgicale ouverte, sans dissection radicale des ganglions, avec élargissement par angioplastie
31.63↔	Révision de laryngostomie	32.42.14↔	Lobectomie pulmonaire chirurgicale ouverte, sans dissection radicale des ganglions, avec élargissement par bronchoplastie ainsi que par angioplastie
31.64↔	Réparation de fracture laryngée	32.42.19↔	Lobectomie pulmonaire chirurgicale ouverte, sans dissection radicale des ganglions, autre
31.69.10↔	Laryngoplastie, SAP	32.42.20↔	Lobectomie pulmonaire chirurgicale ouverte, avec dissection radicale des ganglions, SAP
31.69.11↔	Médialisation de laryngoplastie, SAP	32.42.21↔	Lobectomie pulmonaire chirurgicale ouverte, avec dissection radicale des ganglions, sans élargissement par bronchoplastie ou angioplastie
31.69.12↔	Médialisation de laryngoplastie, thyroplastie de type I	32.42.22↔	Lobectomie pulmonaire chirurgicale ouverte, avec dissection radicale des ganglions, avec élargissement par bronchoplastie
31.69.14↔	Médialisation de laryngoplastie, par voie externe	32.42.23↔	Lobectomie pulmonaire chirurgicale ouverte, avec dissection radicale des ganglions, avec élargissement par angioplastie
31.69.20↔	Plastie d'élargissement de la glotte (endolaryngée)	32.42.24↔	Lobectomie pulmonaire chirurgicale ouverte avec dissection radicale des ganglions, avec élargissement par bronchoplastie ainsi que par angioplastie
31.69.30↔	Crico-thyroïdopexie	32.42.29↔	Lobectomie pulmonaire chirurgicale ouverte, avec dissection radicale des ganglions, autre
31.69.31↔	Arythénoïdopexie	32.42.30↔	Lobectomie pulmonaire avec élargissement
31.69.40↔	Construction / révision de néoglotte	32.42.40↔	Lobectomie pulmonaire, bilobectomie, SAP
31.69.41↔	Réparation du larynx	32.42.41↔	Lobectomie pulmonaire, bilobectomie, sans élargissement par bronchoplastie ou angioplastie
31.69.42↔	Réparation de corde vocale	32.42.42↔	Lobectomie pulmonaire, bilobectomie, avec élargissement par bronchoplastie
31.69.99↔	Autre réparation du larynx, autre	32.42.43↔	Lobectomie pulmonaire, bilobectomie, avec élargissement par angioplastie
31.71↔	Suture de lacération de la trachée	32.42.44↔	Lobectomie pulmonaire, bilobectomie, avec élargissement par bronchoplastie et angioplastie
31.72↔	Fermeture de fistule externe de la trachée	32.42.49↔	Lobectomie pulmonaire, bilobectomie, autre
31.73↔	Fermeture d'autre fistule de la trachée		
31.79.00↔	Autre réparation ou opération plastique de la trachée, SAP		
31.79.11↔	Réparation par greffe de trachée		
31.79.12↔	Trachéopexie		
31.79.13↔	Anastomose termino-terminale de la trachée (après rupture)		
31.79.14↔	Résection crico-trachéale		
31.79.15↔	Autre réparation ou opération plastique de la trachée lors de sténose trachéale		
31.79.99↔	Autre réparation ou opération plastique de la trachée, autre		
31.91↔	Section de nerf laryngé		
31.92↔	Lyse d'adhérences de trachée et de larynx		
31.98↔	Autres opérations du larynx		
31.99.00↔	Autres opérations de la trachée, SAP		
31.99.99↔	Autres opérations de la trachée, autre		
32.09.00↔	Autre excision ou destruction de lésion ou de tissu de bronche, SAP		

32.42.99↔	Lobectomie pulmonaire chirurgicale ouverte, autre	34.3x.27↔	Résection de lésion ou de tissu du médiastin, avec résection partielle du péricarde et endoprothèse vasculaire
32.49↔	Lobectomie pulmonaire, autre	34.3x.28↔	Résection de lésion ou de tissu du médiastin, avec résection partielle du poumon et du péricarde et endoprothèse vasculaire
32.50↔	Pneumonectomie par voie thoracoscopique	34.3x.29↔	Résection de lésion ou de tissu du médiastin, autre
32.51.00↔	Pneumonectomie, chirurgicale ouverte, SAP	34.3x.30↔	Destruction de lésion ou de tissu du médiastin
32.51.10↔	Pneumonectomie, chirurgicale ouverte, sans dissection radicale des ganglions, SAP	34.3x.99↔	Excision ou destruction de lésion ou de tissu du médiastin, autre
32.51.11↔	Pneumonectomie, chirurgicale ouverte, sans dissection radicale des ganglions, sans élargissement par bronchoplastie ou angioplastie	34.4x.00↔	Excision ou destruction de lésion de la paroi thoracique, SAP
32.51.12↔	Pneumonectomie, chirurgicale ouverte, sans dissection radicale des ganglions, avec élargissement par bronchoplastie	34.4x.10↔	Excision de lésion de la paroi thoracique
32.51.13↔	Pneumonectomie, chirurgicale ouverte, sans dissection radicale des ganglions, avec élargissement par angioplastie	34.4x.20↔	Résection partielle de lésion de la paroi thoracique, SAP
32.51.14↔	Pneumonectomie, chirurgicale ouverte, sans dissection radicale des ganglions, avec élargissement par bronchoplastie, avec élargissement par angioplastie	34.4x.21↔	Résection partielle de lésion de la paroi thoracique, sans réparation
32.51.19↔	Pneumonectomie, chirurgicale ouverte, sans dissection radicale des ganglions, autre	34.4x.22↔	Résection partielle de lésion de la paroi thoracique, avec réparation
32.51.20↔	Pneumonectomie, chirurgicale ouverte, avec dissection radicale des ganglions, SAP	34.4x.30↔	Résection de lésion de la paroi thoracique, résection complète du sternum, SAP
32.51.21↔	Pneumonectomie, chirurgicale ouverte, avec dissection radicale des ganglions, sans élargissement par bronchoplastie ou angioplastie	34.4x.31↔	Résection de lésion de la paroi thoracique, résection complète du sternum, sans réparation
32.51.22↔	Pneumonectomie, chirurgicale ouverte, avec dissection radicale des ganglions, avec élargissement par bronchoplastie	34.4x.32↔	Résection de lésion de la paroi thoracique, résection complète du sternum, avec réparation
32.51.23↔	Pneumonectomie, chirurgicale ouverte, avec dissection radicale des ganglions, avec élargissement par angioplastie	34.4x.40↔	Destruction de lésion de la paroi thoracique
32.51.24↔	Pneumonectomie, chirurgicale ouverte, avec dissection radicale des ganglions, avec élargissement par bronchoplastie, avec élargissement par angioplastie	34.4x.99↔	Excision ou destruction de lésion de la paroi thoracique, autre
32.51.29↔	Pneumonectomie, chirurgicale ouverte, avec dissection radicale des ganglions, autre	34.51.00↔	Pleurectomie et décortication pulmonaire chirurgicale ouverte, SAP
32.51.31↔	Pneumonectomie, chirurgicale ouverte, avec élargissement	34.51.11↔	Pleurectomie radicale et décortication du poumon et de la paroi thoracique, sans résection du péricarde ou du diaphragme, chirurgicale ouverte
32.51.99↔	Pneumonectomie, chirurgicale ouverte, autre	34.51.12↔	Pleurectomie radicale et décortication du poumon et de la paroi thoracique, avec résection du péricarde, chirurgicale ouverte
32.59↔	Pneumonectomie autre et non spécifiée	34.51.13↔	Pleurectomie radicale et décortication du poumon et de la paroi thoracique, avec résection du diaphragme, chirurgicale ouverte
32.6↔	Dissection thoracique radicale	34.51.14↔	Pleurectomie radicale et décortication du poumon et de la paroi thoracique, avec résection du péricarde ainsi que du diaphragme, chirurgicale ouverte
33.20↔	Biopsie pulmonaire par voie thoracoscopique	34.51.15↔	Pleurectomie partielle et décortication, chirurgicale ouverte
33.25↔	Biopsie bronchique ouverte	34.51.16↔	Pleurectomie subtotale et décortication, chirurgicale ouverte
33.33↔	Pneumopéritoine pour collapsus du poumon	34.51.99↔	Pleurectomie et décortication pulmonaire chirurgicale ouverte, autre
33.41↔	Suture de lacération de bronche	34.52.00↔	Pleurectomie et décortication pulmonaire, thoracoscopique, SAP
33.42↔	Fermeture de fistule bronchique	34.52.11↔	Pleurectomie radicale et décortication du poumon et de la paroi thoracique, sans résection du péricarde ou du diaphragme, thoracoscopique
33.43↔	Suture de lacération pulmonaire	34.52.12↔	Pleurectomie radicale et décortication du poumon et de la paroi thoracique, avec résection du péricarde, thoracoscopique
33.92↔	Ligature de bronche	34.52.13↔	Pleurectomie radicale et décortication du poumon et de la paroi thoracique, avec résection du diaphragme, thoracoscopique
34.02↔	Thoracotomie exploratrice	34.52.14↔	Pleurectomie radicale et décortication du poumon et de la paroi thoracique, avec résection du péricarde ainsi que du diaphragme, thoracoscopique
34.03↔	Réouverture de thoracotomie	34.52.15↔	Pleurectomie partielle et décortication pulmonaire, thoracoscopique
34.06↔	Drainage de la cavité pleurale par voie thoracoscopique	34.52.16↔	Pleurectomie subtotale et décortication pulmonaire, thoracoscopique
34.1↔	Incision du médiastin	34.52.99↔	Pleurectomie et décortication pulmonaire, thoracoscopique, autre
34.20↔	Biopsie de la plèvre par voie thoracoscopique	34.59.10↔	Autre excision de la plèvre, pleurectomie sous thoracoscopie
34.21.00↔	Thoracoscopie transpleurale, SAP	34.59.20↔	Autre excision de la plèvre, pleurectomie chirurgicale ouverte
34.21.10↔	Thoracoscopie transpleurale, première intervention	34.6x.00↔	Pleurodèse, SAP
34.21.20↔	Thoracoscopie transpleurale, réintervention	34.6x.11↔	Pleurodèse chirurgicale ouverte, sans décortication
34.21.99↔	Thoracoscopie transpleurale, autre	34.6x.12↔	Pleurodèse chirurgicale ouverte, avec décortication
34.26↔	Biopsie du médiastin, à ciel ouvert	34.6x.13↔	Pleurodèse chirurgicale ouverte, par poudrage
34.27.00↔	Biopsie du diaphragme, SAP	34.6x.19↔	Pleurodèse chirurgicale ouverte, autre
34.27.20↔	Biopsie ouverte du diaphragme	34.6x.20↔	Pleurodèse sous thoracoscopie, SAP
34.27.99↔	Biopsie du diaphragme, autre	34.6x.21↔	Pleurodèse sous thoracoscopie, sans décortication
34.3x.00↔	Excision ou destruction de lésion ou de tissu du médiastin, SAP	34.6x.22↔	Pleurodèse sous thoracoscopie, avec décortication
34.3x.10↔	Excision de lésion ou de tissu du médiastin	34.6x.23↔	Pleurodèse sous thoracoscopie, par poudrage
34.3x.20↔	Résection de lésion ou de tissu du médiastin, SAP	34.6x.29↔	Pleurodèse sous thoracoscopie, autre
34.3x.21↔	Résection de lésion ou de tissu du médiastin, sans résection d'organe médiastinal	34.6x.99↔	Pleurodèse, autre
34.3x.22↔	Résection de lésion ou de tissu du médiastin, avec résection du poumon ou de la paroi thoracique	34.71↔	Suture de lacération de la paroi thoracique
34.3x.23↔	Résection de lésion ou de tissu du médiastin, avec résection partielle du péricarde	34.72↔	Fermeture de thoracostomie
34.3x.24↔	Résection de lésion ou de tissu du médiastin, avec endoprothèse vasculaire	34.73↔	Fermeture d'autres fistules thoraciques
34.3x.25↔	Résection de lésion ou de tissu du médiastin, avec résection pulmonaire et endoprothèse vasculaire	34.79.00↔	Autre réparation de la paroi thoracique, SAP
34.3x.26↔	Résection de lésion ou de tissu du médiastin, avec résection pulmonaire et résection partielle du péricarde		

34.79.10↔	Autre réparation de la paroi thoracique, fermeture secondaire de thoracotomie, SAP	37.75.00↔	Révision d'électrode sans remplacement, SAP
34.79.11↔	Autre réparation de la paroi thoracique, fermeture secondaire de thoracotomie, par fil	37.75.31↔	Révision sans remplacement d'électrode transveineuse ventriculaire
34.79.12↔	Autre réparation de la paroi thoracique, fermeture secondaire de thoracotomie, par plaque	37.75.32↔	Révision sans remplacement d'électrode transveineuse auriculaire et ventriculaire
34.79.19↔	Autre réparation de la paroi thoracique, fermeture secondaire de thoracotomie, autre	37.75.33↔	Révision sans remplacement d'électrode transveineuse auriculaire
34.79.20↔	Autre réparation chirurgicale ouverte de la paroi thoracique, stabilisation, SAP	37.75.34↔	Révision sans remplacement d'électrode transveineuse dans le ventricule gauche par le sinus coronaire
34.79.21↔	Autre réparation chirurgicale ouverte de la paroi thoracique, stabilisation, par fil	37.75.41↔	Révision sans remplacement d'électrode épicaudique
34.79.22↔	Autre réparation chirurgicale ouverte de la paroi thoracique, stabilisation, autre	37.75.99↔	Révision sans remplacement d'électrode cardiaque, autre
34.79.29↔	Autre réparation chirurgicale ouverte de la paroi thoracique, stabilisation, autre	37.7b.11↔	Enlèvement d'électrode transveineuse ventriculaire
34.79.30↔	Autre réparation de la paroi thoracique, réduction ouverte de fracture sternale, SAP	37.7b.12↔	Enlèvement d'électrode transveineuse ventriculaire avec capteur auriculaire
34.79.31↔	Autre réparation de la paroi thoracique, réduction ouverte de fracture sternale, par fil	37.7b.13↔	Enlèvement d'électrode transveineuse auriculaire
34.79.32↔	Autre réparation de la paroi thoracique, réduction ouverte de fracture sternale, par plaque	37.7b.14↔	Enlèvement d'électrode transveineuse dans le ventricule gauche par le sinus coronaire
34.79.39↔	Autre réparation de la paroi thoracique, réduction ouverte de fracture sternale, autre	37.7b.21↔	Enlèvement d'électrode épicaudique, par thoracotomie et sternotomie, chirurgical ouvert
34.79.40↔	Autre réparation de la paroi thoracique, plastie et greffe osseuses	37.7b.22↔	Enlèvement d'électrode épicaudique, par voie sous-xyphoïdienne, chirurgical ouvert
34.79.99↔	Autre réparation de la paroi thoracique, autre	37.7b.23↔	Enlèvement d'électrode épicaudique, thoroscopique
34.81↔	Excision de lésion ou de tissu du diaphragme	37.7b.31↔	Enlèvement d'électrode transveineuse de choc
34.82↔	Suture d'une déchirure du diaphragme	37.8a.00↔	Implantation de pacemaker permanent, SAP
34.83↔	Fermeture de fistule trans-diaphragmatique	37.8a.11↔	Implantation de pacemaker à chambre unique
34.84↔	Autre réparation du diaphragme	37.8a.21↔	Implantation de pacemaker à double chambre, sans stimulation antitachycardique
34.85↔	Implantation d'un stimulateur diaphragmatique	37.8a.22↔	Implantation de pacemaker à double chambre, avec stimulation antitachycardique
34.89.00↔	Autres opérations du diaphragme, SAP	37.8a.31↔	Implantation de pacemaker à resynchronisation (CRT-P)
34.89.10↔	Autres opérations du diaphragme, incision du diaphragme	37.8a.41↔	Implantation de pacemaker transveineux sans sonde
34.89.99↔	Autres opérations du diaphragme, autre	37.8a.99↔	Implantation de pacemaker permanent, autre
34.93↔	Réparation de la plèvre	37.8b.00↔	Enlèvement de pacemaker permanent, SAP
34.99.00↔	Autres opérations du thorax, SAP	37.8b.11↔	Enlèvement de pacemaker à chambre unique
34.99.10↔	Prélèvement de cartilage costal pour greffe	37.8b.21↔	Enlèvement de pacemaker à double chambre sans stimulation antitachycardique
34.99.99↔	Autres opérations du thorax, autre	37.8b.22↔	Enlèvement de pacemaker à double chambre avec stimulation antitachycardique
35.31↔	Opérations de muscle papillaire	37.8b.31↔	Enlèvement de pacemaker à resynchronisation (CRT-P)
35.32↔	Opérations de cordages tendineux	37.8b.41↔	Enlèvement de pacemaker transveineux sans sonde
35.36.00↔	Résection supra-auriculaire, valve cardiaque, SAP	37.8b.99↔	Enlèvement de pacemaker permanent, autre
35.36.09↔	Résection supra-auriculaire, valve cardiaque, autre	37.8c↔	Implantation d'enregistreur d'événements
35.36.11↔	Résection supra-auriculaire, valve aortique	37.8d↔	Enlèvement d'enregistreur d'événements
35.36.21↔	Résection supra-auriculaire, valve pulmonaire	37.8e.00↔	Implantation de cardioverteur ou défibrillateur, SAP
36.2↔	Revascularisation cardiaque par implant artériel	37.8e.11↔	Implantation d'un défibrillateur à chambre unique
36.39.00↔	Autre revascularisation cardiaque, SAP	37.8e.12↔	Implantation d'un défibrillateur à double chambre
36.39.10↔	Revascularisation cardiaque par patchs d'élargissement des artères coronaires	37.8e.21↔	Implantation de défibrillateur à resynchronisation (CRT-D)
36.39.11↔	Révision de pontage coronaire	37.8e.22↔	Implantation de défibrillateur à chambre unique avec capteur auriculaire
36.39.12↔	Nouveau pontage coronaire	37.8e.31↔	Implantation d'un système sous-cutané de défibrillation
36.39.13↔	Transposition d'artère coronaire	37.8e.99↔	Implantation de cardioverteur ou défibrillateur, autre
36.39.99↔	Autre revascularisation cardiaque, autre	37.8f.00↔	Enlèvement de cardioverteur ou défibrillateur, SAP
36.91↔	Réparation (cure) d'anévrisme de vaisseau coronaire	37.8f.11↔	Enlèvement de défibrillateur à chambre unique
36.99.00↔	Autres opérations des vaisseaux du cœur SAP	37.8f.12↔	Enlèvement de défibrillateur à double chambre
36.99.20↔	Autres opérations lors d'anomalie congénitale de vaisseaux du cœur	37.8f.21↔	Enlèvement de défibrillateur à resynchronisation (CRT-D)
36.99.30↔	Reconstruction de l'ostium coronaire	37.8f.22↔	Enlèvement de défibrillateur à chambre unique avec capteur auriculaire
36.99.40↔	Sympathectomie des artères coronaires	37.8f.31↔	Enlèvement d'un système sous-cutané de défibrillation
36.99.99↔	Autres opérations des vaisseaux du cœur, autre	37.8f.99↔	Enlèvement de cardioverteur ou défibrillateur, autre
37.10↔	Incision du cœur, SAP	37.99.00↔	Autres opérations du cœur et du péricarde, SAP
37.11↔	Cardiotomie	37.99.10↔	Traitement par injection intramyocardique de cellules souches, SAP
37.12.00↔	Péricardiotomie, SAP	37.99.11↔	Traitement par injection intramyocardique de cellules souches, sans enrichissement de fractions ni culture
37.12.09↔	Péricardiotomie, autre	37.99.12↔	Traitement par injection intramyocardique de cellules souches obtenues par enrichissement de fractions ou multipliées en culture
37.12.11↔	Péricardiotomie, par chirurgie ouverte	37.99.19↔	Traitement par injection intramyocardique de cellules souches, autre
37.12.12↔	Péricardiotomie, par thoracoscopie	37.99.20↔	Opérations d'anomalies congénitales du cœur, SAP
37.31.00↔	Péricardectomie, SAP	37.99.29↔	Opérations d'anomalies congénitales du cœur, autre
37.31.10↔	Péricardectomie partielle		
37.31.20↔	Péricardectomie totale		
37.31.30↔	Excision d'adhérences du péricarde		
37.31.99↔	Péricardectomie, autre		

37.99.30↔	Ligature d'oreillette	38.32.10↔	Résection d'artères extracrâniennes de la tête et du cou, avec anastomose
37.99.80↔	Réopération du cœur et du péricarde	38.32.20↔	Résection de veines extracrâniennes de la tête et du cou, avec anastomose, SAP
37.99.99↔	Autres opérations du cœur et du péricarde, autre	38.32.21↔	Résection de la veine jugulaire, avec anastomose
37.9a.12↔	Enlèvement ou révision d'un système de modulation du myocarde (CCM)	38.32.22↔	Résection de veines extracrâniennes superficielles de la tête et du cou, avec anastomose
38.01↔	Incision de vaisseaux intracrâniens	38.32.99↔	Résection d'autres vaisseaux de la tête et du cou, avec anastomose, autre
38.04.00↔	Incision de l'aorte, SAP	38.33.00↔	Résection de vaisseaux de membre supérieur avec anastomose, SAP
38.04.10↔	Incision de l'aorte ascendante et de la crosse aortique	38.33.10↔	Résection d'artères de membre supérieur avec anastomose, SAP
38.04.20↔	Incision de l'aorte descendante	38.33.11↔	Résection d'artères de membre supérieur avec anastomose
38.04.30↔	Incision de l'aorte abdominale	38.33.12↔	Résection de l'artère cubitale, avec anastomose
38.04.99↔	Incision de l'aorte, autre	38.33.13↔	Résection d'autres artères de l'avant-bras, avec anastomose
38.05.00↔	Incision d'autres vaisseaux thoraciques, SAP	38.33.14↔	Résection d'artères de la main, avec anastomose
38.05.10↔	Incision d'autres artères thoraciques	38.33.20↔	Résection de veines de membre supérieur, avec anastomose, SAP
38.05.20↔	Incision de veines thoraciques, SAP	38.33.21↔	Résection de la veine axillaire, avec anastomose
38.05.21↔	Incision de veines thoraciques profondes	38.33.22↔	Résection d'autres veines profondes de membre supérieur, avec anastomose
38.05.29↔	Incision de veines thoraciques, autre	38.33.23↔	Résection de veines superficielles de membre supérieur, avec anastomose
38.05.99↔	Incision d'autres vaisseaux thoraciques, autre	38.33.99↔	Résection de vaisseaux de membre supérieur avec anastomose, autre
38.06.00↔	Incision d'artères abdominales, SAP	38.34.00↔	Résection de l'aorte, avec anastomose, SAP
38.06.10↔	Incision d'artères viscérales, SAP	38.34.10↔	Résection de l'aorte ascendante et de la crosse aortique, avec anastomose
38.06.11↔	Incision du tronc coeliaque	38.34.20↔	Résection de l'aorte descendante, avec anastomose
38.06.12↔	Incision de l'artère gastrique	38.34.30↔	Résection de l'aorte abdominale, avec anastomose
38.06.13↔	Incision de l'artère hépatique	38.34.99↔	Résection de l'aorte, avec anastomose, autre
38.06.14↔	Incision de l'artère splénique	38.35.00↔	Résection de vaisseaux thoraciques, avec anastomose, SAP
38.06.15↔	Incision de l'artère rénale	38.35.10↔	Résection d'artères thoraciques, avec anastomose, SAP
38.06.16↔	Incision de l'artère mésentérique	38.35.11↔	Résection de l'artère sous-clavière, avec anastomose
38.06.17↔	Incision de l'artère lombaire	38.35.12↔	Résection du tronc brachio-céphalique, avec anastomose
38.06.18↔	Incision de l'artère iliaque	38.35.13↔	Résection de l'artère pulmonaire, avec anastomose
38.06.19↔	Incision d'artères viscérales, autre	38.35.19↔	Résection d'artères thoraciques, avec anastomose, autre
38.06.99↔	Incision d'artères abdominales, autre	38.35.20↔	Résection de veines thoraciques, avec anastomose, SAP
38.07.00↔	Incision de veines abdominales, SAP	38.35.21↔	Résection de la veine pulmonaire, avec anastomose
38.07.10↔	Incision de veines abdominales profondes, SAP	38.35.22↔	Résection de la veine sous-clavière, avec anastomose
38.07.11↔	Incision de la veine cave inférieure	38.35.23↔	Résection de la veine cave supérieure, avec anastomose
38.07.12↔	Incision de la veine iliaque	38.35.28↔	Résection de veines thoraciques et d'autres veines profondes, avec anastomose
38.07.19↔	Incision de veines abdominales profondes, autre	38.35.29↔	Résection de veines thoraciques, avec anastomose, autre
38.07.99↔	Incision de veines abdominales, autre	38.35.99↔	Résection de vaisseaux thoraciques, avec anastomose, autre
38.10↔	Endartériectomie, site non précisé	38.36.00↔	Résection d'artères abdominales, avec anastomose, SAP
38.11↔	Endartériectomie de vaisseaux intracrâniens	38.36.10↔	Résection d'artères viscérales, avec anastomose, SAP
38.12↔	Endartériectomie d'autres vaisseaux de la tête et du cou	38.36.11↔	Résection du tronc coeliaque, avec anastomose
38.13↔	Endartériectomie de vaisseaux de membre supérieur	38.36.12↔	Résection de l'artère gastrique, avec anastomose
38.14.00↔	Endartériectomie de l'aorte, SAP	38.36.13↔	Résection de l'artère hépatique, avec anastomose
38.14.10↔	Endartériectomie de l'aorte ascendante et de la crosse aortique	38.36.14↔	Résection de l'artère splénique, avec anastomose
38.14.20↔	Endartériectomie de l'aorte descendante	38.36.15↔	Résection de l'artère rénale, avec anastomose
38.14.30↔	Endartériectomie de l'aorte abdominale	38.36.16↔	Résection de l'artère mésentérique, avec anastomose
38.14.99↔	Endartériectomie de l'aorte, autre	38.36.17↔	Résection de l'artère iliaque, avec anastomose
38.15.00↔	Endartériectomie d'autres vaisseaux thoraciques, SAP	38.36.19↔	Résection d'artères viscérales, avec anastomose, autre
38.15.10↔	Endartériectomie de l'artère sous-clavière	38.36.99↔	Résection d'artères abdominales, avec anastomose, autre
38.15.20↔	Endartériectomie du tronc brachio-céphalique	38.37.00↔	Résection de veines abdominales, avec anastomose, SAP
38.15.30↔	Endartériectomie de l'artère pulmonaire	38.37.10↔	Résection de veines abdominales profondes, avec anastomose, SAP
38.15.40↔	Endartériectomie de la veine pulmonaire	38.37.11↔	Résection de la veine cave inférieure, avec anastomose
38.15.99↔	Endartériectomie d'autres vaisseaux thoraciques, autre	38.37.12↔	Résection de la veine iliaque, avec anastomose
38.16.00↔	Endartériectomie d'artères abdominales, SAP	38.37.19↔	Résection de veines abdominales profondes, avec anastomose, autre
38.16.10↔	Endartériectomie d'artères viscérales, SAP	38.37.99↔	Résection de veines abdominales, avec anastomose, autre
38.16.11↔	Endartériectomie du tronc coeliaque	38.42↔	Résection d'autres vaisseaux de la tête et du cou, avec remplacement
38.16.12↔	Endartériectomie de l'artère gastrique	38.43.00↔	Résection de vaisseaux de membre supérieur, avec remplacement, SAP
38.16.13↔	Endartériectomie de l'artère hépatique	38.43.10↔	Résection d'artères de membre supérieur, avec remplacement
38.16.14↔	Endartériectomie de l'artère splénique	38.43.11↔	Résection de l'artère axillaire, avec remplacement
38.16.15↔	Endartériectomie de l'artère rénale		
38.16.16↔	Endartériectomie de l'artère mésentérique		
38.16.17↔	Endartériectomie de l'artère lombaire		
38.16.18↔	Endartériectomie de l'artère iliaque		
38.16.19↔	Endartériectomie d'artères viscérales, autre		
38.16.99↔	Endartériectomie d'artères abdominales, autre		
38.18.00↔	Endartériectomie de vaisseaux de membre inférieur, SAP		
38.18.10↔	Endartériectomie de l'artère fémorale (commune) (superficielle)		
38.18.11↔	Endartériectomie de l'artère fémorale profonde		
38.18.12↔	Endartériectomie de l'artère poplitée		
38.18.99↔	Endartériectomie de vaisseaux de membre inférieur, autre		
38.31↔	Résection de vaisseaux intracrâniens, avec anastomose		
38.32.00↔	Résection d'autres vaisseaux de la tête et du cou, avec anastomose, SAP		

38.43.20↔	Résection de veines de membre supérieur, avec remplacement, SAP	38.67.10↔	Autre excision de veines abdominales profondes, SAP
38.43.21↔	Résection de la veine axillaire, avec remplacement	38.67.11↔	Autre excision de la veine cave inférieure
38.43.28↔	Résection d'autres veines profondes de membre supérieur, avec remplacement	38.67.12↔	Autre excision de la veine iliaque
38.43.29↔	Résection de veines de membre supérieur, avec remplacement, autre	38.67.19↔	Autre excision de veines abdominales profondes, autre
38.43.99↔	Résection de vaisseaux de membre supérieur, avec remplacement, autre	38.67.99↔	Autre excision de veines abdominales, autre
38.44.00↔	Résection de l'aorte abdominale, avec remplacement, SAP	38.69↔	Autre excision de veines de membre inférieur
38.44.10↔	Résection de l'aorte abdominale, par voie suprarrénale, avec remplacement	38.7x.10↔	Interruption de la veine cave, par chirurgie ouverte, SAP
38.44.11↔	Résection de l'aorte abdominale, par voie infrarénale, avec remplacement	38.7x.11↔	Insertion d'un filtre antiembolique dans la veine cave, par chirurgie ouverte
38.44.12↔	Résection de l'aorte abdominale, par voie juxtarrénale, avec remplacement	38.7x.12↔	Ablation d'un filtre antiembolique dans la veine cave, par chirurgie ouverte
38.44.99↔	Résection de l'aorte abdominale, avec remplacement, autre	38.7x.13↔	Ligature ou plicature de la veine cave, par chirurgie ouverte
38.45.00↔	Résection de vaisseau thoracique, avec remplacement, SAP	38.7x.19↔	Interruption de la veine cave, par chirurgie ouverte, autre
38.45.10↔	Résection de l'aorte thoracique avec remplacement, SAP	38.81↔	Autre occlusion chirurgicale de vaisseaux intracrâniens
38.45.11↔	Résection de l'aorte ascendante ou de la crosse aortique, avec remplacement	38.82.00↔	Autre occlusion chirurgicale de vaisseaux de la tête et du cou, SAP
38.45.12↔	Résection de l'aorte thoracique, avec remplacement	38.82.10↔	Autre occlusion chirurgicale d'artères extracrâniennes de la tête et du cou
38.45.13↔	Résection de l'aorte thoraco-abdominale, avec remplacement	38.82.20↔	Autre occlusion chirurgicale de veines extracrâniennes de la tête et du cou, SAP
38.45.14↔	Résection de l'aorte thoracique avec remplacement par prothèse hybride	38.82.21↔	Autre occlusion chirurgicale de la veine jugulaire
38.45.19↔	Résection de l'aorte thoracique avec remplacement, autre	38.82.22↔	Autre occlusion chirurgicale d'autres veines extracrâniennes profondes de la tête et du cou
38.45.20↔	Résection d'autres vaisseaux thoraciques, avec remplacement, SAP	38.82.29↔	Autre occlusion chirurgicale de veines extracrâniennes de la tête et du cou, autre
38.45.21↔	Résection de l'artère pulmonaire, avec remplacement	38.82.99↔	Autre occlusion chirurgicale de vaisseaux de la tête et du cou, autre
38.45.22↔	Résection du tronc brachio-céphalique, avec remplacement	38.83.11↔	Autre occlusion chirurgicale d'artères de la main
38.45.29↔	Résection d'autres artères thoraciques, avec remplacement	38.83.19↔	Autre occlusion chirurgicale d'autres artères de membre supérieur
38.45.30↔	Résection de veine thoracique, avec remplacement, SAP	38.83.21↔	Autre occlusion chirurgicale de veines profondes de membre supérieur
38.45.31↔	Résection de la veine cave supérieure, avec remplacement	38.84.00↔	Autre occlusion chirurgicale de l'aorte, SAP
38.45.38↔	Résection d'autres veines thoraciques profondes, avec remplacement	38.84.10↔	Autre occlusion chirurgicale de l'aorte thoracique
38.45.39↔	Résection de veines thoraciques, avec remplacement, autre	38.84.20↔	Autre occlusion chirurgicale de l'aorte abdominale
38.45.99↔	Résection de vaisseaux thoraciques, avec remplacement, autre	38.84.31↔	Ligature du canal artériel persistant
38.46↔	Résection d'artères abdominales, avec remplacement	38.84.99↔	Autre occlusion chirurgicale de l'aorte, autre
38.47.00↔	Résection de veines abdominales, avec remplacement, SAP	38.85.00↔	Autre occlusion chirurgicale d'autres vaisseaux thoraciques, SAP
38.47.10↔	Résection de veines abdominales profondes, avec remplacement, SAP	38.85.10↔	Autre occlusion chirurgicale d'autres artères thoraciques, SAP
38.47.11↔	Résection de la veine cave inférieure, avec remplacement	38.85.11↔	Autre occlusion chirurgicale de l'artère sous-clavière
38.47.12↔	Résection de la veine iliaque, avec remplacement	38.85.12↔	Autre occlusion chirurgicale de l'artère pulmonaire
38.47.19↔	Résection de veines abdominales profondes, avec remplacement, autre	38.85.13↔	Autre occlusion chirurgicale du tronc brachio-céphalique
38.47.99↔	Résection de veines abdominales, avec remplacement, autre	38.85.19↔	Autre occlusion chirurgicale d'autres artères thoraciques, autre
38.61↔	Autre excision de vaisseaux intracrâniens	38.85.20↔	Autre occlusion chirurgicale de veines thoraciques, SAP
38.64.00↔	Autre excision de l'aorte, SAP	38.85.21↔	Autre occlusion chirurgicale de la veine cave supérieure
38.64.10↔	Autre excision de l'aorte thoracique	38.85.22↔	Autre occlusion chirurgicale de la veine pulmonaire
38.64.20↔	Autre excision de l'aorte abdominale	38.85.23↔	Autre occlusion chirurgicale de la veine sous-clavière
38.64.99↔	Autre excision de l'aorte, autre	38.85.28↔	Autre occlusion chirurgicale d'autres veines thoraciques profondes
38.65.00↔	Autre excision de vaisseaux thoraciques, SAP	38.85.29↔	Autre occlusion chirurgicale de veines thoraciques, autre
38.65.10↔	Autre excision d'artères thoraciques	38.85.99↔	Autre occlusion chirurgicale d'autres vaisseaux thoraciques, autre
38.65.20↔	Autre excision de veines thoraciques, SAP	38.86.00↔	Autre occlusion chirurgicale d'artères abdominales, SAP
38.65.21↔	Autre excision de la veine cave supérieure	38.86.10↔	Autre occlusion chirurgicale d'artères viscérales, SAP
38.65.22↔	Autre excision d'autres veines thoraciques profondes	38.86.11↔	Autre occlusion chirurgicale du tronc coeliaque
38.65.29↔	Autre excision de veines thoraciques, autre	38.86.12↔	Autre occlusion chirurgicale de l'artère gastrique
38.65.99↔	Autre excision de vaisseaux thoraciques, autre	38.86.13↔	Autre occlusion chirurgicale de l'artère hépatique
38.66.00↔	Autre excision d'artères abdominales, SAP	38.86.14↔	Autre occlusion chirurgicale de l'artère splénique
38.66.10↔	Autre excision d'artères viscérales, SAP	38.86.15↔	Autre occlusion chirurgicale de l'artère rénale
38.66.11↔	Autre excision du tronc coeliaque	38.86.16↔	Autre occlusion chirurgicale de l'artère mésentérique
38.66.12↔	Autre excision de l'artère gastrique	38.86.17↔	Autre occlusion chirurgicale de l'artère iliaque
38.66.13↔	Autre excision de l'artère hépatique	38.86.19↔	Autre occlusion chirurgicale d'artères viscérales, autre
38.66.14↔	Autre excision de l'artère splénique	38.86.99↔	Autre occlusion chirurgicale d'artères abdominales, autre
38.66.15↔	Autre excision de l'artère rénale	38.87.00↔	Autre occlusion chirurgicale de veines abdominales, SAP
38.66.16↔	Autre excision de l'artère mésentérique	38.87.10↔	Autre occlusion chirurgicale de veines abdominales profondes, SAP
38.66.17↔	Autre excision de l'artère lombaire	38.87.11↔	Autre occlusion chirurgicale de la veine cave inférieure
38.66.18↔	Autre excision de l'artère iliaque	38.87.12↔	Autre occlusion chirurgicale des veines iliaques commune et interne
38.66.19↔	Autre excision d'artères viscérales, autre		
38.66.99↔	Autre excision d'artères abdominales, autre		
38.67.00↔	Autre excision de veines abdominales, SAP		

38.87.19↔	Autre occlusion chirurgicale de veines abdominales profondes, autre	39.29.82↔	Shunt peropératoire temporaire, artério-veineux
38.87.99↔	Autre occlusion chirurgicale de veines abdominales, autre	39.29.89↔	Shunt peropératoire temporaire, autre
39.22.00↔	Pontage entre aorte, artère sous-clavière et carotide, SAP	39.29.99↔	Autre pontage ou shunt vasculaire (périphérique), autre
39.22.10↔	Pontage de l'artère carotide, SAP	39.2a↔	Pontage ou shunt vasculaire intra-intracrânien
39.22.11↔	Pontage carotido-carotidien	39.31.10↔	Suture d'artère de la tête et du cou, SAP
39.22.12↔	Pontage entre artère carotide et artère vertébrale	39.31.11↔	Suture d'artère intracrânienne
39.22.13↔	Pontage entre artère carotide et artère sous-clavière [pontage carotido-sous-clavier]	39.31.19↔	Suture d'artère de la tête et du cou, autre
39.22.14↔	Pontage entre artère carotide et aorte	39.31.20↔	Suture d'artère du bras, SAP
39.22.19↔	Pontage de l'artère carotide, autre	39.31.21↔	Suture de l'artère axillaire
39.22.20↔	Pontage de l'artère sous-clavière, SAP	39.31.22↔	Suture de l'artère brachiale
39.22.21↔	Pontage entre artère sous-clavière et aorte	39.31.29↔	Suture d'artère du bras, autre
39.22.29↔	Pontage de l'artère sous-clavière, autre	39.31.30↔	Suture d'artère de l'avant-bras
39.22.99↔	Pontage entre aorte, artère sous-clavière et carotide, autre	39.31.40↔	Suture d'artère de la main
39.23↔	Autre pontage ou shunt vasculaire intrathoracique	39.31.50↔	Suture d'artère du membre inférieur
39.24↔	Bypass aorto-rénal	39.31.60↔	Suture de l'aorte, SAP
39.25.00↔	Pontage aorto-iliaque-fémoral, SAP	39.31.61↔	Suture de l'aorte thoracique
39.25.10↔	Pontage aorto-iliaque-fémoral, aortique, SAP	39.31.62↔	Suture de l'aorte abdominale
39.25.11↔	Pontage aorto-iliaque	39.31.69↔	Suture de l'aorte, autre
39.25.12↔	Pontage aorto-fémoral	39.31.70↔	Suture d'autres artères thoraciques, SAP
39.25.13↔	Pontage aorto-poplité	39.31.71↔	Suture de l'artère pulmonaire
39.25.14↔	Pontage aorto-crural	39.31.72↔	Suture du tronc brachio-céphalique
39.25.19↔	Pontage aorto-iliaque-fémoral, aortique, autre	39.31.73↔	Suture de l'artère sous-clavière
39.25.20↔	Pontage iliaque-fémoral, SAP	39.31.79↔	Suture d'artères thoraciques, autre
39.25.21↔	Pontage ilio-iliaque	39.31.80↔	Suture d'artères abdominales, SAP
39.25.22↔	Pontage ilio-fémoral	39.31.81↔	Suture du tronc coeliaque
39.25.23↔	Pontage ilio-poplité	39.31.82↔	Suture de l'artère gastrique
39.25.24↔	Pontage ilio-crural	39.31.83↔	Suture de l'artère hépatique
39.25.29↔	Pontage iliaque-fémoral, autre	39.31.84↔	Suture de l'artère splénique
39.25.30↔	Pontage par le trou obturateur (extra-anatomique)	39.31.85↔	Suture de l'artère rénale
39.25.99↔	Pontage aorto-iliaque-fémoral, autre	39.31.86↔	Suture de l'artère mésentérique
39.26.00↔	Autre pontage ou shunt vasculaire intra-abdominal, SAP	39.31.87↔	Suture de l'artère lombaire
39.26.10↔	Autre pontage ou shunt vasculaire intra-abdominal, artères viscérales	39.31.88↔	Suture de l'artère iliaque
39.26.11↔	Autre pontage ou shunt vasculaire intra-abdominal, aorte	39.31.89↔	Suture d'artères abdominales, autre
39.26.12↔	Autre pontage ou shunt vasculaire intra-abdominal, artère rénale	39.32.11↔	Suture de veine intracrânienne
39.26.19↔	Autre pontage ou shunt vasculaire intra-abdominal, autres artères viscérales	39.32.19↔	Suture de veine de la tête et du cou, autre
39.26.99↔	Autre pontage ou shunt vasculaire intra-abdominal, autre	39.32.30↔	Suture de veine thoracique, SAP
39.27.00↔	Fistule artério-veineuse pour hémodialyse, SAP	39.32.31↔	Suture de la veine cave supérieure
39.27.09↔	Fistule artério-veineuse pour hémodialyse, autre	39.32.32↔	Suture de la veine brachio-céphalique
39.27.10↔	Mise en place d'une fistule artério-veineuse pour hémodialyse	39.32.39↔	Suture de veine thoracique, autre
39.27.11↔	Mise en place d'une fistule artério-veineuse avec matériel allogène ou alloplastique pour hémodialyse	39.32.40↔	Suture de veine abdominale, SAP
39.27.12↔	Mise en place d'une fistule AV à l'aide d'une prothèse hybride à deux composants, implantation transluminale percutanée du composant veineux, ainsi qu'implantation du greffon artériel par chirurgie ouverte	39.32.41↔	Suture de la veine cave inférieure
39.28↔	Pontage ou shunt vasculaire extra-intracrânien	39.32.42↔	Suture des veines iliaques commune et interne
39.29.00↔	Autre pontage ou shunt vasculaire (périphérique), SAP	39.42.11↔	Ablation lors du remplacement de shunt artério-veineux pour hémodialyse
39.29.10↔	Pontage ou shunt vasculaire d'artères de membre inférieur, SAP	39.42.12↔	Révision sans remplacement de shunt artério-veineux pour hémodialyse
39.29.11↔	Shunt ou pontage vasculaire fémoro-fémoral	39.43↔	Fermeture de shunt artério-veineux pour hémodialyse
39.29.12↔	Shunt ou pontage vasculaire fémoro-poplité	39.49.10↔	Révision d'anastomose vasculaire
39.29.13↔	Shunt ou pontage vasculaire fémoro-crural	39.49.30↔	Remplacement de conduit cardiaque
39.29.14↔	Shunt ou pontage vasculaire fémoro-pédieux	39.50.00↔	Angioplastie ou athérectomie d'autre(s) vaisseau(x) non-coronaire(s), SAP
39.29.15↔	Shunt ou pontage vasculaire poplitéo-crural et poplitéo-pédieux	39.50.10↔	Angioplastie ou athérectomie d'autre(s) vaisseau(x) non-coronaire(s) par ballonnet, SAP
39.29.16↔	Pontage ou shunt vasculaire d'artères de la jambe et du pied	39.50.11↔	Angioplastie ou athérectomie d'autre(s) vaisseau(x) non-coronaire(s) par ballonnet simple
39.29.19↔	Pontage ou shunt vasculaire d'artères de membre inférieur, autre	39.50.12↔	Angioplastie ou athérectomie d'autre(s) vaisseau(x) non-coronaire(s) par ballonnet à lames
39.29.20↔	Pontage ou shunt vasculaire d'artères de membre supérieur	39.50.13↔	Angioplastie ou athérectomie d'autre(s) vaisseau(x) non-coronaire(s) par ballonnet de cryoplastie
39.29.30↔	Autre pontage ou shunt vasculaire (périphérique), extra-anatomique, SAP	39.50.14↔	Angioplastie ou athérectomie d'autre(s) vaisseau(x) non-coronaire(s) par ballonnet à élution médicamenteuse
39.29.31↔	Shunt ou pontage vasculaire sous-clavo-fémoral	39.50.19↔	Angioplastie ou athérectomie d'autre(s) vaisseau(x) non-coronaire(s) par autre ballonnet
39.29.32↔	Shunt ou pontage vasculaire axillo-fémoral	39.50.20↔	Angioplastie par laser à lame d'autre(s) vaisseau(x) non-coronaire(s)
39.29.33↔	Pontage croisé fémoro-fémoral	39.50.21↔	Angioplastie, thrombectomie d'autre(s) vaisseau(x) non-coronaire(s)
39.29.39↔	Autre pontage ou shunt vasculaire (périphérique), extra-anatomique, autre	39.50.99↔	Angioplastie ou athérectomie d'autre(s) vaisseau(x) non-coronaire(s), autre
39.29.40↔	Shunt ou pontage vasculaire de veines	39.51.00↔	Clippage d'anévrisme, SAP
39.29.80↔	Shunt peropératoire temporaire, SAP	39.51.11↔	Clippage d'anévrisme intracrânien
39.29.81↔	Shunt peropératoire temporaire, artério-artériel		

39.51.99↔	Clippage d'anévrisme, autre	39.57.10↔	Réparation de vaisseaux de la tête et du cou avec patch synthétique, SAP
39.52.00↔	Autre réparation d'anévrisme, SAP	39.57.11↔	Réparation de vaisseaux intracrâniens avec patch synthétique
39.52.10↔	Autre réparation d'anévrisme de vaisseaux de la tête et du cou, SAP	39.57.12↔	Réparation d'artères extracrâniennes de la tête et du cou avec patch synthétique
39.52.11↔	Autre réparation d'anévrisme de vaisseaux intracrâniens	39.57.13↔	Réparation de la veine jugulaire avec patch synthétique
39.52.19↔	Autre réparation d'anévrisme de vaisseaux de la tête et du cou, autre	39.57.19↔	Réparation de vaisseaux de la tête et du cou avec patch synthétique, autre
39.52.20↔	Autre réparation d'anévrisme de l'aorte, SAP	39.57.20↔	Réparation de vaisseaux du membre supérieur avec patch synthétique, SAP
39.52.21↔	Autre réparation chirurgicale ouverte d'anévrisme de l'aorte ascendante, de la crosse aortique et de l'aorte thoracique	39.57.21↔	Réparation d'artères du membre supérieur avec patch synthétique
39.52.22↔	Autre réparation chirurgicale ouverte d'anévrisme de l'aorte abdominale	39.57.22↔	Réparation de la veine sous-clavière, de la veine axillaire et de la veine brachio-céphalique avec patch synthétique
39.52.29↔	Autre réparation d'anévrisme de l'aorte, autre	39.57.23↔	Réparation d'autres veines profondes du membre supérieur avec patch synthétique
39.52.99↔	Autre réparation d'anévrisme, autre	39.57.29↔	Réparation de vaisseaux du membre supérieur avec patch synthétique, autre
39.53↔	Réparation de fistule artério-veineuse	39.57.30↔	Réparation de vaisseaux thoraciques avec patch synthétique, SAP
39.54.00↔	Opération de réentrée, SAP	39.57.31↔	Réparation de l'aorte thoracique avec patch synthétique
39.54.10↔	Opération de réentrée, aorte thoracique	39.57.32↔	Réparation de la veine pulmonaire avec patch synthétique
39.54.20↔	Opération de réentrée, aorte abdominale	39.57.33↔	Réparation de la veine cave supérieure avec patch synthétique
39.54.99↔	Opération de réentrée, autre	39.57.39↔	Réparation de vaisseaux thoraciques avec patch synthétique, autre
39.55↔	Réimplantation de vaisseau rénal aberrant	39.57.40↔	Réparation d'artères abdominales avec patch synthétique, SAP
39.56.00↔	Réparation de vaisseau sanguin, avec patch de tissu (plastie), SAP	39.57.41↔	Réparation de l'aorte abdominale avec patch synthétique
39.56.10↔	Réparation de vaisseaux de la tête et du cou avec patch de tissu, SAP	39.57.42↔	Réparation du tronc coeliaque avec patch synthétique
39.56.11↔	Réparation de vaisseaux intracrâniens avec patch de tissu	39.57.43↔	Réparation de l'artère gastrique avec patch synthétique
39.56.12↔	Réparation de la veine jugulaire avec patch de tissu	39.57.44↔	Réparation de l'artère hépatique avec patch synthétique
39.56.19↔	Réparation de vaisseaux de la tête et du cou avec patch de tissu, autre	39.57.45↔	Réparation de l'artère splénique avec patch synthétique
39.56.20↔	Réparation de vaisseaux du membre supérieur avec patch de tissu, SAP	39.57.46↔	Réparation de l'artère rénale avec patch synthétique
39.56.21↔	Réparation d'artères du membre supérieur avec patch de tissu	39.57.47↔	Réparation de l'artère mésentérique avec patch synthétique
39.56.22↔	Réparation de la veine sous-clavière, de la veine axillaire et de la veine brachio-céphalique avec patch de tissu	39.57.48↔	Réparation de l'artère iliaque avec patch synthétique
39.56.23↔	Réparation d'autres veines profondes du membre supérieur avec patch de tissu	39.57.49↔	Réparation d'artères abdominales avec patch synthétique, autre
39.56.29↔	Réparation de vaisseaux du membre supérieur avec patch de tissu, autre	39.57.50↔	Réparation de veines abdominales avec patch synthétique, SAP
39.56.30↔	Réparation de vaisseaux thoraciques avec patch de tissu, SAP	39.57.51↔	Réparation de la veine cave inférieure avec patch synthétique
39.56.31↔	Réparation de l'aorte thoracique avec patch de tissu	39.57.52↔	Réparation de la veine iliaque avec patch synthétique
39.56.32↔	Réparation de la veine pulmonaire avec patch de tissu	39.57.59↔	Réparation de veines abdominales avec patch synthétique, autre
39.56.33↔	Réparation de la veine cave supérieure avec patch de tissu	39.57.60↔	Réparation de vaisseaux du membre inférieur avec patch synthétique, SAP
39.56.39↔	Réparation de vaisseaux thoraciques avec patch de tissu, autre	39.57.61↔	Réparation d'artères du membre inférieur avec patch synthétique
39.56.40↔	Réparation d'artères abdominales avec patch de tissu, SAP	39.57.62↔	Réparation de la veine fémorale et de la veine poplitée avec patch synthétique
39.56.41↔	Réparation de l'aorte abdominale avec patch de tissu	39.57.63↔	Réparation d'autres veines profondes du membre inférieur avec patch synthétique
39.56.42↔	Réparation du tronc coeliaque avec patch de tissu	39.57.64↔	Réparation de veines superficielles de la cuisse avec patch synthétique
39.56.43↔	Réparation de l'artère gastrique avec patch de tissu	39.57.69↔	Réparation de vaisseaux du membre inférieur avec patch synthétique, autre
39.56.44↔	Réparation de l'artère hépatique avec patch de tissu	39.57.99↔	Réparation de vaisseau sanguin avec patch synthétique (plastie), autre
39.56.45↔	Réparation de l'artère splénique avec patch de tissu	39.58↔	Réparation de vaisseau sanguin, avec patch de type non précisé
39.56.46↔	Réparation de l'artère rénale avec patch de tissu	39.59.10↔	Transposition d'artères, SAP
39.56.47↔	Réparation de l'artère mésentérique avec patch de tissu	39.59.30↔	Autre réparation de vaisseaux de la tête et du cou, SAP
39.56.48↔	Réparation de l'artère iliaque avec patch de tissu	39.59.31↔	Autre réparation de vaisseaux intracrâniens
39.56.49↔	Réparation d'artères abdominales avec patch de tissu, autre	39.59.32↔	Autre réparation d'artère vertébrale extracrânienne
39.56.50↔	Réparation de veines abdominales avec patch de tissu, SAP	39.59.33↔	Autre réparation d'artères extracrâniennes de la tête et du cou, autre
39.56.51↔	Réparation de la veine cave inférieure avec patch de tissu	39.59.34↔	Autre réparation de la veine jugulaire
39.56.52↔	Réparation de la veine iliaque avec patch de tissu	39.59.39↔	Autre réparation de vaisseaux de la tête et du cou, autre
39.56.59↔	Réparation de veines abdominales avec patch de tissu, autre	39.59.40↔	Autre réparation de vaisseaux de membre supérieur, SAP
39.56.60↔	Réparation de vaisseaux du membre inférieur avec patch de tissu, SAP	39.59.41↔	Autre réparation d'artères de membre supérieur
39.56.61↔	Réparation d'artères du membre inférieur avec patch de tissu	39.59.42↔	Autre réparation de la veine sous-clavière, de la veine axillaire et de la veine brachio-céphalique
39.56.62↔	Réparation de la veine fémorale et de la veine poplitée avec patch de tissu	39.59.48↔	Autre réparation d'autres veines profondes du membre supérieur
39.56.63↔	Réparation d'autres veines profondes du membre inférieur avec patch de tissu	39.59.49↔	Autre réparation de vaisseaux de membre supérieur, autre
39.56.64↔	Réparation de veines superficielles de la cuisse avec patch de tissu	39.59.50↔	Autre réparation de vaisseaux thoraciques, SAP
39.56.69↔	Réparation de vaisseaux du membre inférieur avec patch de tissu, autre		
39.56.99↔	Réparation de vaisseau sanguin avec patch de tissu (plastie), autre		
39.57.00↔	Réparation de vaisseau sanguin avec patch synthétique (plastie), SAP		

39.59.51↔	Autre réparation de l'aorte thoracique	39.72.31↔	Embolisation transluminale percutanée de malformation vasculaire par microcathéter, utilisation d'un microcathéter
39.59.52↔	Autre réparation de l'artère pulmonaire	39.72.32↔	Embolisation transluminale percutanée de malformation vasculaire par microcathéter, utilisation de deux microcathéters
39.59.53↔	Autre réparation d'artères thoraciques, autre	39.72.33↔	Embolisation transluminale percutanée de malformation vasculaire par microcathéter, utilisation de trois microcathéters
39.59.54↔	Autre réparation de la veine pulmonaire	39.72.34↔	Embolisation transluminale percutanée de malformation vasculaire par microcathéter, utilisation de quatre microcathéters
39.59.55↔	Autre réparation de la veine cave supérieure	39.72.35↔	Embolisation transluminale percutanée de malformation vasculaire par microcathéter, utilisation de cinq microcathéters
39.59.59↔	Autre réparation de vaisseaux thoraciques, autre	39.72.36↔	Embolisation transluminale percutanée de malformation vasculaire par microcathéter, utilisation de 6 microcathéters et plus
39.59.60↔	Autre réparation d'artères abdominales, SAP	39.72.99↔	Réparation ou occlusion endovasculaire des vaisseaux de la tête et du cou, autre
39.59.61↔	Autre réparation de l'aorte abdominale	39.73.00↔	Implantation endovasculaire de greffe sur l'aorte thoracique, SAP
39.59.62↔	Autre réparation du tronc coeliaque	39.73.10↔	Implantation endovasculaire de greffe sur l'aorte thoracique, sans fenestration ni bras latéral
39.59.63↔	Autre réparation de l'artère gastrique	39.73.11↔	Implantation endovasculaire de greffe sur l'aorte thoracique, avec fenestration ou bras latéral
39.59.64↔	Autre réparation de l'artère hépatique	39.73.20↔	Implantation endovasculaire de greffe sur l'aorte thoraco-abdominale
39.59.65↔	Autre réparation de l'artère splénique	39.73.99↔	Implantation endovasculaire de greffe sur l'aorte thoracique, autre
39.59.66↔	Autre réparation de l'artère rénale	39.75.01↔	Intervention vasculaire percutanée transluminale, autres vaisseaux, ablation de corps étranger par cathéter d'extraction, à panier, etc.
39.59.67↔	Autre réparation de l'artère mésentérique	39.75.10↔	Intervention vasculaire transluminale percutanée, autres vaisseaux, emploi de systèmes de cathéters pour recanalisation d'obstructions totales
39.59.68↔	Autre réparation de l'artère iliaque	39.75.11↔	Intervention vasculaire transluminale percutanée, autres vaisseaux, thrombectomie à lame rotative
39.59.69↔	Autre réparation d'artères abdominales, autre	39.75.12↔	Intervention vasculaire transluminale percutanée, autres vaisseaux, angioplastie au laser
39.59.70↔	Autre réparation de veines abdominales, SAP	39.75.13↔	Intervention vasculaire transluminale percutanée, autres vaisseaux, emploi de système anti-embolique (vaisseaux périphériques ou viscéraux)
39.59.71↔	Autre réparation de la veine cave inférieure	39.75.14↔	Intervention vasculaire transluminale percutanée, autres vaisseaux, athérectomie
39.59.72↔	Autre réparation de la veine iliaque	39.75.15↔	Intervention vasculaire transluminale percutanée, autres vaisseaux, thrombolyse sélective
39.59.79↔	Autre réparation de veines abdominales, autre	39.75.16↔	Intervention vasculaire transluminale percutanée, autres vaisseaux, thrombolyse sélective, assistance échographique
39.59.80↔	Autre réparation de vaisseaux de membre inférieur, SAP	39.75.30↔	Augmentation de la perfusion cérébrale par clampage endoaortique partiel à ballonnet
39.59.81↔	Autre réparation d'artères de membre inférieur	39.76.00↔	Intervention endovasculaire transluminale percutanée sur vaisseau(x) (extracrânien(s)) précérébral(aux), SAP
39.59.82↔	Autre réparation de la veine fémorale	39.76.10↔	Angioplastie percutanée de vaisseau(x) (extracrânien(s)) précérébral(aux)
39.59.83↔	Autre réparation de la veine poplitée	39.76.20↔	Angioplastie percutanée de vaisseau(x) (extracrânien(s)) précérébral(aux), système à lame rotative ou multilames
39.59.88↔	Autre réparation d'autres veines profondes du membre inférieur	39.76.30↔	Angioplastie percutanée au laser de vaisseau(x) (extracrânien(s)) précérébral(aux)
39.59.89↔	Autre réparation de vaisseaux de membre inférieur, autre	39.76.40↔	Athérectomie percutanée de vaisseau(x) (extracrânien(s)) précérébral(aux)
39.59.90↔	Autre réparation de vaisseau, plastie de valves veineuses	39.76.50↔	Thrombolyse percutanée sélective de vaisseaux extracrâniens de la tête et du cou
39.71.00↔	Implantation endovasculaire d'une greffe dans l'aorte abdominale, SAP	39.76.60↔	Thrombectomie percutanée de vaisseau(x) (extracrânien(s)) précérébral(aux), SAP
39.71.10↔	Implantation endovasculaire d'une greffe dans l'aorte abdominale, aorto-iliaque, sans fenestration ni bras latéral	39.76.61↔	Thrombectomie percutanée à lame rotative de vaisseau(x) (extracrânien(s)) précérébral(aux)
39.71.11↔	Implantation endovasculaire d'une greffe dans l'aorte abdominale, aorto-iliaque, avec fenestration ou bras latéral	39.76.62↔	Thrombectomie percutanée de vaisseau(x) extracrânien(s) assistée par stent
39.71.12↔	Implantation endovasculaire d'une greffe dans l'aorte abdominale, prothèse de bifurcation aorto-bi-iliaque, sans fenestration ni bras latéral	39.76.69↔	Thrombectomie percutanée de vaisseau(x) (extracrânien(s)) précérébral(aux), autre
39.71.13↔	Implantation endovasculaire d'une greffe dans l'aorte abdominale, prothèse de bifurcation aorto-bi-iliaque, avec fenestration ou bras latéral	39.76.70↔	Extraction endovasculaire percutanée de corps étranger de vaisseaux extracrâniens de la tête et du cou
39.71.14↔	Implantation endovasculaire d'une greffe dans l'aorte abdominale, prothèse tubulaire, aortique, sans fenestration ni bras latéral	39.76.99↔	Intervention endovasculaire transluminale percutanée sur vaisseau(x) (extracrânien(s)) précérébral(aux), autre
39.71.15↔	Implantation endovasculaire d'une greffe dans l'aorte abdominale, prothèse tubulaire, aortique, avec fenestration ou bras latéral	39.77.50↔	Thrombolyse percutanée sélective de vaisseau(x) intracrânien(s)
39.71.99↔	Implantation endovasculaire d'une greffe dans l'aorte abdominale, autre		
39.72.00↔	Réparation ou occlusion endovasculaire des vaisseaux de la tête et du cou, SAP		
39.72.10↔	Embolisation sélective de vaisseaux intracrâniens, SAP		
39.72.11↔	Embolisation sélective de vaisseaux intracrâniens, avec particules ou spires métalliques		
39.72.12↔	Embolisation sélective de vaisseaux intracrâniens, avec liquides embolisants, ballonnets détachables ou filtres (parapluie)		
39.72.13↔	Embolisation sélective de vaisseaux intracrâniens par flow-diverter		
39.72.14↔	Embolisation sélective de vaisseaux intracrâniens, avec matériel embolisant adhésif		
39.72.19↔	Embolisation sélective de vaisseaux intracrâniens, autre		
39.72.20↔	Embolisation sélective de vaisseaux extracrâniens de la tête et du cou, SAP		
39.72.21↔	Embolisation sélective de vaisseaux extracrâniens de la tête et du cou, avec particules ou spires métalliques		
39.72.22↔	Embolisation sélective de vaisseaux extracrâniens de la tête et du cou avec liquides embolisants, ballonnets détachables ou filtres (parapluie)		
39.72.24↔	Embolisation sélective de vaisseaux extracrâniens de la tête et du cou, avec matériel embolisant adhésif		
39.72.29↔	Embolisation sélective de vaisseaux extracrâniens de la tête et du cou, autre		
39.72.30↔	Embolisation transluminale percutanée de malformation vasculaire par microcathéter, SAP		

39.77.70↔	Extraction endovasculaire percutanée de corps étranger de vaisseau(x) intracrânien(s)	39.79.65↔	Embolisation sélective par particules, vaisseaux viscéraux
39.79.11↔	Implantation endovasculaire de greffe, vaisseaux viscéraux	39.79.66↔	Embolisation sélective par particules, vaisseaux abdominaux
39.79.12↔	Implantation endovasculaire de greffe, vaisseaux du bassin	39.79.67↔	Embolisation sélective par particules, vaisseaux du membre inférieur
39.79.13↔	Implantation endovasculaire de greffe, vaisseaux abdominaux	39.79.68↔	Embolisation sélective par particules, vaisseaux rachidiens
39.79.19↔	Implantation endovasculaire de greffe, autres vaisseaux, autre	39.79.69↔	Embolisation sélective par particules, autres vaisseaux, autre
39.79.21↔	Embolisation ou occlusion par coils, vaisseaux du membre supérieur	39.79.70↔	Fermeture d'artères par cathéter au laser, autres vaisseaux, SAP
39.79.22↔	Embolisation ou occlusion par coils, aorte	39.79.71↔	Fermeture d'artères par cathéter au laser, artères du membre supérieur
39.79.24↔	Embolisation ou occlusion par coils, vaisseaux thoraciques	39.79.72↔	Fermeture d'artères par cathéter au laser, aorte
39.79.25↔	Embolisation ou occlusion par coils, vaisseaux viscéraux	39.79.74↔	Fermeture d'artères par cathéter au laser, vaisseaux thoraciques
39.79.26↔	Embolisation ou occlusion par coils, vaisseaux abdominaux	39.79.75↔	Fermeture d'artères par cathéter au laser, vaisseaux du membre inférieur
39.79.27↔	Embolisation ou occlusion par coils, vaisseaux du membre inférieur	39.79.76↔	Fermeture d'artères par cathéter au laser, vaisseaux viscéraux
39.79.28↔	Embolisation ou occlusion par coils, vaisseaux rachidiens	39.79.77↔	Fermeture d'artères par cathéter au laser, vaisseaux abdominaux
39.79.29↔	Embolisation ou occlusion par coils, autres vaisseaux, autre	39.79.79↔	Fermeture d'artères par cathéter au laser, autres vaisseaux, autre
39.79.30↔	Embolisation sélective par liquides embolisants, autres vaisseaux, SAP	39.79.80↔	Fermeture d'artères par cathéter à radiofréquence, autres vaisseaux, SAP
39.79.31↔	Embolisation sélective par liquides embolisants, vaisseaux du membre supérieur	39.79.81↔	Fermeture d'artères par cathéter à radiofréquence, artères du membre supérieur
39.79.32↔	Embolisation sélective par liquides embolisants, aorte	39.79.82↔	Fermeture d'artères par cathéter à radiofréquence, aorte
39.79.34↔	Embolisation sélective par liquides embolisants, vaisseaux thoraciques	39.79.84↔	Fermeture d'artères par cathéter à radiofréquence, vaisseaux thoraciques
39.79.35↔	Embolisation sélective par liquides embolisants, vaisseaux viscéraux	39.79.85↔	Fermeture d'artères par cathéter à radiofréquence, vaisseaux du membre inférieur
39.79.36↔	Embolisation sélective par liquides embolisants, vaisseaux abdominaux	39.79.86↔	Fermeture d'artères par cathéter à radiofréquence, vaisseaux viscéraux
39.79.37↔	Embolisation sélective par liquides embolisants, vaisseaux du membre inférieur	39.79.87↔	Fermeture d'artères par cathéter à radiofréquence, vaisseaux abdominaux
39.79.38↔	Embolisation sélective par liquides embolisants, vaisseaux rachidiens	39.79.89↔	Fermeture d'artères par cathéter à radiofréquence, autres vaisseaux, autre
39.79.39↔	Embolisation sélective par liquides embolisants, autres vaisseaux, autre	39.8x.00↔	Opération du corps carotidien, du sinus carotidien et d'autres corps vasculaires, SAP
39.79.40↔	Embolisation sélective par ballonnets détachables, autres vaisseaux, SAP	39.8x.10↔	Exploration du corps carotidien et d'autres corps vasculaires
39.79.41↔	Embolisation sélective par ballonnets détachables, vaisseaux du membre supérieur	39.8x.11↔	Excision du corps carotidien et d'autres corps vasculaires
39.79.42↔	Embolisation sélective par ballonnets détachables, aorte	39.8x.21↔	Révision sans remplacement de générateur d'impulsions pour activation du baroréflexe
39.79.44↔	Embolisation sélective par ballonnets détachables, vaisseaux thoraciques	39.8x.22↔	Ablation de générateur d'impulsions pour activation du baroréflexe
39.79.45↔	Embolisation sélective par ballonnets détachables, vaisseaux viscéraux	39.8x.30↔	Implantation ou remplacement d'électrode(s) pour activation du baroréflexe
39.79.46↔	Embolisation sélective par ballonnets détachables, vaisseaux abdominaux	39.8x.31↔	Révision sans remplacement d'électrode(s) pour activation du baroréflexe
39.79.47↔	Embolisation sélective par ballonnets détachables, vaisseaux rachidiens	39.8x.32↔	Ablation d'électrode(s) pour activation du baroréflexe
39.79.48↔	Embolisation sélective par ballonnets détachables, vaisseaux du membre inférieur	39.8x.99↔	Opération du corps carotidien, du sinus carotidien et d'autres corps vasculaires, autre
39.79.49↔	Embolisation sélective par ballonnets détachables, autres vaisseaux, autre	39.90.00↔	Insertion de stent(s) dans un/des vaisseau(x) périphérique(s) sans libération de substance médicamenteuse, SAP
39.79.50↔	Embolisation sélective par filtres (parapluie), autres vaisseaux, SAP	39.90.10↔	Insertion de stent(s) dans des vaisseaux non cardiaques, stents nus
39.79.51↔	Embolisation sélective par filtres (parapluie), vaisseaux du membre supérieur	39.90.11↔	Insertion de stent(s) dans des vaisseaux non cardiaques, stents biorésorbables
39.79.52↔	Embolisation sélective par filtres (parapluie), aorte	39.90.12↔	Insertion de stent(s) dans des vaisseaux non cardiaques, stents à grand lumen, SAP
39.79.54↔	Embolisation sélective par filtres (parapluie), vaisseaux thoraciques	39.90.13↔	Insertion de stent(s) dans des vaisseaux non cardiaques, stents à grand lumen, non couverts
39.79.55↔	Embolisation sélective par filtres (parapluie), vaisseaux viscéraux	39.90.14↔	Insertion de stent(s) dans des vaisseaux non cardiaques, stents à grand lumen, couverts
39.79.56↔	Embolisation sélective par filtres (parapluie), vaisseaux abdominaux	39.90.15↔	Insertion de stent(s) dans des vaisseaux non cardiaques, stents couverts (stentgrafts) dans des vaisseaux sans anévrisme
39.79.57↔	Embolisation sélective par filtres (parapluie), vaisseaux du membre inférieur	39.90.16↔	Insertion de stent(s) dans des vaisseaux non cardiaques, stents couverts à surface bioactive
39.79.58↔	Embolisation sélective par filtres (parapluie), vaisseaux rachidiens	39.90.17↔	Insertion de stent(s) vasculaire(s) périphérique(s), stent(s) multicouches
39.79.59↔	Embolisation sélective par filtres (parapluie), autres vaisseaux, autre	39.90.19↔	Insertion de stent(s) dans des vaisseaux non cardiaques, autres stents
39.79.60↔	Embolisation sélective par particules, autres vaisseaux, SAP	39.90.30↔	Insertion de stent(s) extra-long(s) (>10 cm) dans des vaisseaux non cardiaques, SAP
39.79.61↔	Embolisation sélective par particules, vaisseaux du membre supérieur		
39.79.62↔	Embolisation sélective par particules, aorte		
39.79.64↔	Embolisation sélective par particules, vaisseaux thoraciques		

39.90.31↔	Insertion de stent(s) nus extra-long(s) (>10 cm) dans des vaisseaux non cardiaques	42.09.12↔	Autre incision laparoscopique de l'œsophage
39.90.32↔	Insertion de stent(s) couverts extralong(s) (>10 cm) dans des vaisseaux non cardiaques	42.10↔	Œsophagostomie, SAP
39.90.39↔	Insertion de stent(s) extra-long(s) (>10 cm) dans des vaisseaux non cardiaques, autre	42.11↔	Œsophagostomie cervicale
39.90.99↔	Insertion de stent(s) vasculaire(s) périphérique(s) sans libération de substance médicamenteuse, autre	42.12↔	Extériorisation du sac œsophagien
39.99.10↔	Aortopexie	42.19↔	Autre fistulisation externe de l'œsophage
39.99.20↔	Opérations d'anomalies vasculaires congénitales, SAP	42.21↔	Œsophagoscopie opératoire par incision
39.99.21↔	Opérations d'anomalie congénitale de l'isthme aortique (sténose) ou d'interruption de la crosse aortique	42.40↔	Œsophagectomie, SAP
39.99.22↔	Opérations d'anomalie congénitale de l'artère ou de la veine pulmonaire ou d'une artère sous-clavière droite rétro-œsophagienne (arteria lusoria)	42.41.00↔	Œsophagectomie partielle, SAP
39.99.23↔	Opérations d'anomalies congénitales de la veine cave	42.41.10↔	Œsophagectomie partielle, sans rétablissement de continuité
39.99.24↔	Opération et unifocalisation de vaisseaux collatéraux congénitaux	42.41.20↔	Œsophagectomie partielle, avec rétablissement de continuité
39.99.30↔	Fermeture par cathéter du canal artériel de Botal, SAP	42.41.99↔	Œsophagectomie partielle, autre
39.99.31↔	Fermeture par cathéter du canal artériel de Botal, avec coil	42.42.00↔	Œsophagectomie totale, SAP
39.99.32↔	Fermeture par cathéter du canal artériel de Botal, avec obturateur d'Amplatz	42.42.10↔	Œsophagectomie totale, sans rétablissement de la continuité
39.99.38↔	Fermeture par cathéter du canal artériel de Botal, autre	42.42.20↔	Œsophagectomie totale avec rétablissement de la continuité, par voie transmédiastinale
39.99.39↔	Opérations d'autres anomalies vasculaires congénitales	42.42.21↔	Œsophagectomie totale avec rétablissement de la continuité, par voie thoraco-abdominale
40.22.00↔	Excision de ganglion lymphatique mammaire interne, SAP	42.42.29↔	Œsophagectomie totale avec rétablissement de la continuité, par autre abord
40.22.10↔	Excision de ganglion lymphatique mammaire interne, par thoracoscopie	42.42.99↔	Œsophagectomie totale, autre
40.22.20↔	Excision chirurgicale ouverte de ganglion lymphatique mammaire interne	42.51.00↔	Anastomose œsophago-œsophagienne intrathoracique, SAP
40.22.99↔	Excision de ganglion lymphatique mammaire interne, autre	42.51.10↔	Anastomose œsophago-œsophagienne intrathoracique, correction d'atrésie pour rétablissement du transit pharyngo-œsophagien et réparation de fistule trachéo-œsophagienne congénitale
40.29.10↔	Excision de ganglion lymphatique médiastinal, SAP	42.51.99↔	Anastomose œsophago-œsophagienne intrathoracique, autre
40.29.11↔	Excision chirurgicale ouverte de ganglion lymphatique médiastinal	42.52↔	Anastomose œso-gastrique intrathoracique
40.29.12↔	Excision de ganglion lymphatique médiastinal, par thoracoscopie	42.53↔	Anastomose œsophagienne intrathoracique avec interposition d'intestin grêle
40.29.19↔	Excision de ganglion lymphatique médiastinal, autre	42.54↔	Autre anastomose œso-entérale intrathoracique
40.29.20↔	Excision de ganglion lymphatique para-aortique	42.55↔	Anastomose œsophagienne intrathoracique avec interposition colique
40.29.30↔	Excision de ganglion lymphatique iliaque	42.56↔	Autre anastomose œso-colique intrathoracique
40.29.70↔	Excision de lymphangiome ou d'hygroma kystique	42.58↔	Anastomose œsophagienne intrathoracique avec autre interposition
40.29.80↔	Excision d'adénopathie abdominale, excision de plusieurs ganglions (avec biopsie du foie), SAP	42.59↔	Anastomose intrathoracique de l'œsophage, autre
40.29.81↔	Excision d'adénopathie abdominale, excision de plusieurs ganglions (avec biopsie du foie), chirurgie ouverte [laparotomie de stadification]	42.61↔	Œsophago-œsophagostomie anté sternale
40.29.82↔	Excision d'adénopathie abdominale, excision de plusieurs ganglions (avec biopsie du foie), par laparoscopie [laparotomie de stadification]	42.62↔	Œsophago-gastrostomie anté sternale
40.29.89↔	Excision d'adénopathie abdominale, excision de plusieurs ganglions (avec biopsie du foie), autre	42.63↔	Anastomose œsophagienne anté sternale avec interposition d'intestin grêle
40.29.99↔	Excision simple d'autre structure lymphatique, autre	42.64↔	Autre œsophago-entérostomie anté sternale
40.62↔	Fistulisation du canal thoracique	42.65↔	Anastomose œsophagienne anté sternale avec interposition colique
40.63↔	Fermeture de fistule du canal thoracique	42.66↔	Autre œsophago-colostomie anté sternale
40.64↔	Ligature du canal thoracique	42.68↔	Autre anastomose œsophagienne anté sternale avec interposition
40.69↔	Opération du canal thoracique, autre	42.69↔	Anastomose œsophagienne anté sternale, autre
40.9x.10↔	Anastomose pour résorption de lymphoedème	42.7x.11↔	Œsophagomyotomie chirurgicale ouverte
40.9x.20↔	Incision de lymphocèle	42.7x.12↔	Œsophagomyotomie laparoscopique
41.2↔	Splénectomie	42.7x.21↔	Œsophagomyotomie pharyngo-cervicale chirurgicale ouverte
41.41↔	Marsupialisation de kyste de la rate	42.7x.22↔	Œsophagomyotomie pharyngo-cervicale par laparoscopie
41.42.00↔	Excision ou destruction de lésion ou de tissu de la rate, SAP	42.7x.31↔	Œsophago-gastrostomie chirurgicale ouverte
41.42.10↔	Excision de lésion ou de tissu de la rate	42.7x.32↔	Œsophago-gastrostomie laparoscopique
41.42.20↔	Destruction de lésion ou de tissu de la rate	42.81.20↔	Insertion et remplacement de prothèse non auto-expansible (tube permanent) dans l'œsophage, par chirurgie ouverte
41.42.99↔	Excision ou destruction de lésion ou de tissu de la rate, autre	42.81.21↔	Insertion et remplacement de deux prothèses non auto-expansibles (tubes permanents) dans l'œsophage, par chirurgie ouverte
41.43↔	Splénectomie partielle	42.81.22↔	Insertion et remplacement de plus de deux prothèses non auto-expansibles (tubes permanents) dans l'œsophage, par chirurgie ouverte
41.5↔	Splénectomie totale	42.81.30↔	Insertion et remplacement de prothèse non auto-expansible (tube permanent) dans l'œsophage, par laparoscopie
41.93↔	Excision de rate surnuméraire	42.81.31↔	Insertion et remplacement de deux prothèses non auto-expansibles (tubes permanents) dans l'œsophage, par laparoscopie
41.94↔	Transplantation de rate	42.81.32↔	Insertion et remplacement de plus de deux prothèses non auto-expansibles (tubes permanents) dans l'œsophage, par laparoscopie
41.95.00↔	Réparation et opération plastique de la rate, SAP	42.81.50↔	Insertion et remplacement de prothèse auto-expansible (tube permanent) dans l'œsophage, par chirurgie ouverte
41.95.10↔	Réparation de la rate, suture		
41.95.99↔	Réparation et opération plastique de la rate, autre		
41.99↔	Autres opérations de la rate		
42.09.11↔	Autre incision chirurgicale ouverte de l'œsophage		

42.81.51↔	Insertion et remplacement de deux prothèses auto-expansibles (tubes permanents) dans l'œsophage, par chirurgie ouverte	44.5x.10↔	Révision d'anastomose gastrique après opération de Billroth I et II
42.81.52↔	Insertion et remplacement de plus de deux prothèses auto-expansibles (tubes permanents) dans l'œsophage, par chirurgie ouverte	44.5x.21↔	Révision d'anastomose gastrique après bypass gastrique ou avec interposition intestinale, chirurgicale ouverte
42.81.60↔	Insertion et remplacement de prothèse auto-expansibles (tube permanent) dans l'œsophage, par laparoscopie	44.5x.22↔	Révision d'anastomose gastrique après bypass gastrique ou avec interposition intestinale, laparoscopique
42.81.61↔	Insertion et remplacement de deux prothèses auto-expansibles (tubes permanents) dans l'œsophage, par laparoscopie	44.5x.33↔	Révision de poche après bypass gastrique, sans récréation, par chirurgie ouverte
42.81.62↔	Insertion et remplacement de plus de deux prothèses auto-expansibles (tubes permanents) dans l'œsophage, par laparoscopie	44.5x.34↔	Révision de poche après bypass gastrique, sans récréation, par laparoscopie
42.82↔	Suture de lacération de l'œsophage	44.5x.35↔	Révision de poche après bypass gastrique, avec récréation, par chirurgie ouverte
42.83↔	Fermeture d'œsophagostomie	44.5x.36↔	Révision de poche après bypass gastrique, avec récréation, par laparoscopie
42.85↔	Réparation de sténose œsophagienne	44.5x.41↔	Révision à la suite d'une dérivation bilio-pancréatique [BPD], chirurgicale ouverte
42.87↔	Autre greffe de l'œsophage	44.5x.42↔	Révision à la suite d'une dérivation bilio-pancréatique [BPD], laparoscopique
42.89↔	Réparation de l'œsophage, autre	44.5x.43↔	Intervention inversée à la suite d'une dérivation bilio-pancréatique [BPD], chirurgicale ouverte
43.0↔	Gastrotomie	44.5x.44↔	Intervention inversée à la suite d'une dérivation bilio-pancréatique [BPD], laparoscopique
43.5↔	Gastrectomie partielle, avec anastomose œsophagienne	44.5x.51↔	Intervention inversée après bypass gastrique, chirurgicale ouverte
43.6x.00↔	Gastrectomie partielle, avec anastomose duodénale, SAP	44.5x.52↔	Intervention inversée après bypass gastrique, laparoscopique
43.6x.10↔	Résection du pylore avec anastomose duodénale	44.5x.99↔	Révision d'anastomose gastrique, autre
43.6x.20↔	Opération de Billroth I	44.61↔	Suture de lacération de l'estomac
43.6x.99↔	Gastrectomie partielle, avec anastomose duodénale, autre	44.63.00↔	Fermeture d'autre fistule gastrique, SAP
43.70↔	Gastrectomie partielle, avec anastomose jéjunale et iléale, SAP	44.63.11↔	Fermeture chirurgicale ouverte d'autre fistule gastrique
43.71.11↔	Gastrectomie partielle (résection des 2/3) avec anastomose jéjunale	44.63.12↔	Fermeture laparoscopique d'autre fistule gastrique
43.71.21↔	Gastrectomie partielle (résection des 4/5) avec anastomose jéjunale	44.63.99↔	Fermeture d'autre fistule gastrique, autre
43.72.11↔	Gastrectomie partielle (résection des 2/3) avec anastomose iléale	44.64↔	Gastropexie
43.72.21↔	Gastrectomie partielle (résection des 4/5) avec anastomose iléale	44.65.00↔	Œsophago-gastroplastie, SAP
43.79↔	Gastrectomie partielle, avec anastomose jéjunale et iléale, autres	44.65.10↔	Œsophago-gastroplastie chirurgicale ouverte, plastie du cardia
43.81↔	Gastrectomie partielle, avec transposition jéjunale	44.65.20↔	Œsophago-gastroplastie chirurgicale ouverte, (hémi-)fundoplicature
43.89.00↔	Autre gastrectomie partielle, SAP	44.65.99↔	Œsophago-gastroplastie, autre
43.89.09↔	Autre gastrectomie partielle, autre	44.66.00↔	Autres mesures de reconstruction de la fonction du sphincter gastro-œsophagien, SAP
43.89.10↔	Résection segmentaire de l'estomac	44.66.11↔	Plastie hiatale lors d'une intervention bariatrique, chirurgicale ouverte
43.89.20↔	Dérivation bilio-pancréatique de l'estomac selon Scopinaro, technique à ciel ouvert	44.66.99↔	Autres mesures de reconstruction de la fonction du sphincter gastro-œsophagien, autre
43.89.21↔	Dérivation bilio-pancréatique de l'estomac selon Scopinaro, par laparoscopie	44.67.00↔	Interventions laparoscopiques de restauration de fonction du sphincter gastro-œsophagien, SAP
43.89.30↔	Dérivation bilio-pancréatique de l'estomac avec switch duodénal [BPD-DS], chirurgicale ouverte	44.67.10↔	Interventions laparoscopiques de restauration de fonction du sphincter gastro-œsophagien, plastie laparoscopique du cardia
43.89.31↔	Dérivation bilio-pancréatique de l'estomac avec switch duodénal [BPD-DS], laparoscopique	44.67.20↔	Interventions laparoscopiques de restauration de fonction du sphincter gastro-œsophagien, (hémi-)fundoplicature laparoscopique
43.89.40↔	Tubulisation gastrique (sleeve resection), technique à ciel ouvert	44.67.99↔	Interventions laparoscopiques de restauration de fonction du sphincter gastro-œsophagien, autre
43.89.41↔	Tubulisation gastrique (sleeve resection), par laparoscopie	44.68↔	Gastroplastie
43.89.42↔	Sleeve resection après mise en place d'un anneau gastrique, chirurgicale ouverte	44.69↔	Autre réparation de l'estomac, autre
43.89.43↔	Sleeve resection après mise en place d'un anneau gastrique, laparoscopique	44.92↔	Manipulation peropératoire de l'estomac
43.89.44↔	Re-sleeve resection, chirurgicale ouverte	44.93↔	Insertion de ballonnet gastrique
43.89.45↔	Re-sleeve resection, laparoscopique	44.94↔	Enlèvement de ballonnet gastrique
43.89.50↔	Switch duodénal après sleeve resection (seconde intervention), technique à ciel ouvert	44.95.00↔	Opération restrictive de l'estomac, SAP
43.89.51↔	Switch duodénal après sleeve resection (seconde intervention), par laparoscopie	44.95.09↔	Opération restrictive de l'estomac, autre
43.89.61↔	Gastrectomie partielle avec gastro-gastrostomie	44.95.11↔	Gastric banding, chirurgical ouvert
43.91↔	Gastrectomie totale avec interposition intestinale	44.95.12↔	Gastric banding, laparoscopique
43.92↔	Œsophago-duodénostomie ou œsophago-jéjunostomie avec gastrectomie complète	44.95.21↔	Gastroplastie verticale, par chirurgie ouverte
43.99.00↔	Autre gastrectomie totale, SAP	44.95.22↔	Gastroplastie verticale, par laparoscopie
43.99.10↔	Gastrectomie résiduelle à la suite d'une intervention bariatrique, chirurgicale ouverte	44.96.00↔	Révision d'opération restrictive de l'estomac, SAP
43.99.11↔	Gastrectomie résiduelle à la suite d'une intervention bariatrique, laparoscopique	44.96.11↔	Remise en place de l'anneau après Gastric Banding, chirurgicale ouverte
43.99.99↔	Autre gastrectomie totale, autre	44.96.12↔	Remise en place de l'anneau après Gastric Banding, laparoscopique
44.11↔	Gastrosopie transabdominale	44.96.13↔	Changement de l'anneau après Gastric Banding, chirurgical ouvert
44.29↔	Pyloroplastie, autre	44.96.14↔	Changement de l'anneau après Gastric Banding, laparoscopique
44.44↔	Embolisation par cathéter d'hémorragie gastrique ou duodénale		
44.5x.00↔	Révision d'anastomose gastrique, SAP		

44.96.16↔	Réparation du cathéter après Gastric Banding, avec intervention intra-abdominale, chirurgicale ouverte	46.02↔	Résection de segment extériorisé d'intestin grêle
44.96.17↔	Réparation du cathéter après Gastric Banding, avec intervention intra-abdominale, laparoscopique	46.04↔	Résection de segment extériorisé de gros intestin
44.96.18↔	Changement de boîtier après Gastric Banding	46.10↔	Colostomie, SAP
44.96.99↔	Révision d'opération restrictive de l'estomac, autre	46.12.11↔	Colostomie terminale, par chirurgie ouverte
44.97.00↔	Enlèvement de dispositif(s) de restriction gastrique, SAP	46.12.12↔	Colostomie terminale, par laparoscopie
44.97.11↔	Enlèvement d'anneau gastrique, chirurgical ouvert	46.15.11↔	Double colostomie, par chirurgie ouverte
44.97.12↔	Enlèvement d'anneau gastrique, laparoscopique	46.15.12↔	Double colostomie, par laparoscopie
44.97.99↔	Enlèvement de dispositif(s) de restriction gastrique, autre	46.19↔	Colostomie, autre
45.41.21↔	Excision locale de lésion ou tissu du gros intestin, par laparoscopie	46.20↔	Jéjunostomie et iléostomie, SAP
45.41.31↔	Excision locale de lésion ou tissu du gros intestin, par chirurgie ouverte	46.25.11↔	Jéjunostomie et iléostomie terminale, par chirurgie ouverte
45.61↔	Résection segmentaire multiple d'intestin grêle	46.25.12↔	Jéjunostomie et iléostomie terminale, par laparoscopie
45.62↔	Autre résection partielle d'intestin grêle	46.26.11↔	Double jéjunostomie et iléostomie, par chirurgie ouverte
45.63.00↔	Exérèse totale de l'intestin grêle, SAP	46.26.12↔	Double jéjunostomie et iléostomie, par laparoscopie
45.63.99↔	Exérèse totale de l'intestin grêle, autre	46.29↔	Jéjunostomie et iléostomie, autre
45.70↔	Excision partielle du gros intestin, SAP	46.2a↔	Réalisation d'une anastomose selon Bishop-Koop
45.72.11↔	Résection iléo-caecale, par chirurgie ouverte	46.33↔	Réalisation d'une duodénostomie
45.72.12↔	Résection iléo-caecale, par laparoscopie	46.39↔	Autre entérostomie, autre
45.73.11↔	Hémi-colectomie droite, par chirurgie ouverte	46.40↔	Révision de stoma intestinal, SAP
45.73.12↔	Hémi-colectomie droite, par laparoscopie	46.41.00↔	Révision de stomie de l'intestin grêle, SAP
45.74.11↔	Résection du côlon transverse, par chirurgie ouverte	46.41.10↔	Plastie d'élargissement ou de resserrement de stomie de l'intestin grêle
45.74.12↔	Résection du côlon transverse, par laparoscopie	46.41.11↔	Nouvelle implantation de stomie de l'intestin grêle
45.75.11↔	Hémi-colectomie gauche, par chirurgie ouverte	46.41.12↔	Ablation de la partie avancée d'une stomie de l'intestin grêle
45.75.12↔	Hémi-colectomie gauche, par laparoscopie	46.41.20↔	Conversion d'une stomie de l'intestin grêle en stomie continente
45.75.21↔	Hémi-colectomie gauche avec sigmoïdectomie, par chirurgie ouverte	46.41.99↔	Révision de stomie de l'intestin grêle, autre
45.75.22↔	Hémi-colectomie gauche avec sigmoïdectomie, par laparoscopie	46.42.00↔	Reconstruction d'une hernie parastomiale, SAP
45.76.00↔	Sigmoïdectomie, SAP	46.42.09↔	Reconstruction d'une hernie parastomiale, autres
45.76.09↔	Sigmoïdectomie, autre	46.42.11↔	Reconstruction d'une hernie parastomiale, par chirurgie ouverte, sans implantation de membranes ou filets
45.76.11↔	Sigmoïdectomie, par chirurgie ouverte	46.42.12↔	Reconstruction d'une hernie parastomiale, par chirurgie ouverte, avec implantation de membranes ou filets
45.76.21↔	Sigmoïdectomie, par laparoscopie	46.42.21↔	Reconstruction d'une hernie parastomiale, par laparoscopie, sans implantation de membranes ou filets
45.77.11↔	Hémi-colectomie droite étendue, par chirurgie ouverte	46.42.22↔	Reconstruction d'une hernie parastomiale, par laparoscopie, avec implantation de membranes ou filets
45.77.12↔	Hémi-colectomie droite étendue, par laparoscopie	46.43.00↔	Révision de stomie artificielle du gros intestin, SAP
45.77.21↔	Hémi-colectomie gauche étendue, par chirurgie ouverte	46.43.10↔	Plastie d'élargissement ou de resserrement de colostomie
45.77.22↔	Hémi-colectomie gauche étendue, par laparoscopie	46.43.11↔	Nouvelle implantation de colostomie
45.78.11↔	Résection segmentaire, par chirurgie ouverte	46.43.12↔	Ablation de la partie avancée d'une colostomie
45.78.12↔	Résection segmentaire, par laparoscopie	46.43.20↔	Conversion d'une colostomie en stomie continente
45.78.21↔	Résection segmentaire multiple, par chirurgie ouverte	46.43.99↔	Autre révision de stomie artificielle du gros intestin, autre
45.78.22↔	Résection segmentaire multiple, par laparoscopie	46.51.00↔	Fermeture de stomie de l'intestin grêle, SAP
45.79↔	Excision partielle du gros intestin, autre	46.51.10↔	Fermeture de double stomie de l'intestin grêle
45.80↔	Colectomie totale; SAP	46.51.20↔	Fermeture de stomie terminale de l'intestin grêle
45.81.11↔	Colectomie, par chirurgie ouverte	46.51.99↔	Fermeture de stomie de l'intestin grêle, autre
45.81.12↔	Colectomie, par laparoscopie	46.52.10↔	Fermeture d'une double colostomie
45.82.11↔	Proctocolectomie, par chirurgie ouverte	46.52.20↔	Fermeture de colostomie terminale
45.82.12↔	Proctocolectomie, par laparoscopie	46.61↔	Fixation de l'intestin grêle à la paroi abdominale
45.89↔	Colectomie totale, autre	46.62↔	Autre fixation de l'intestin grêle
45.90↔	Anastomose intestinale, SAP	46.63↔	Fixation du gros intestin à la paroi abdominale
45.91↔	Anastomose entre intestin grêle et intestin grêle	46.64↔	Autre fixation du gros intestin
45.92.11↔	Anastomose entre l'intestin grêle et le rectum avec formation d'un réservoir (pouch)	46.71↔	Suture de lacération du duodénum
45.92.12↔	Anastomose entre l'intestin grêle et le rectum sans formation d'un réservoir (pouch)	46.72.11↔	Fermeture chirurgicale ouverte de fistule duodénale
45.93↔	Anastomose entre intestin grêle et gros intestin	46.72.12↔	Fermeture laparoscopique de fistule duodénale
45.94↔	Anastomose entre gros intestin et gros intestin	46.73↔	Suture de lacération d'intestin grêle, sauf duodénale
45.95.11↔	Anastomose entre l'intestin grêle et l'anus avec formation d'un réservoir	46.74.11↔	Fermeture chirurgicale ouverte de fistule d'intestin grêle, sauf duodénale
45.95.12↔	Anastomose entre l'intestin grêle et l'anus sans formation de réservoir	46.74.12↔	Fermeture laparoscopique de fistule d'intestin grêle, sauf duodénale
45.95.21↔	Anastomose entre le côlon et l'anus	46.75↔	Suture de lacération du gros intestin
45.96↔	Anastomose entre le côlon et le rectum	46.76.11↔	Fermeture chirurgicale ouverte de fistule du gros intestin
45.97.11↔	Création d'une anastomose basse sur l'intestin grêle, par chirurgie ouverte	46.76.12↔	Fermeture laparoscopique de fistule du gros intestin
45.97.12↔	Création d'une anastomose basse sur l'intestin grêle, par laparoscopie	46.79.10↔	Suture d'autre lacération de l'intestin
45.98.11↔	Révision d'anastomose de l'intestin grêle	46.79.21↔	Fermeture chirurgicale ouverte d'autre fistule intestinale
45.98.12↔	Révision d'anastomose du gros intestin	46.79.22↔	Fermeture laparoscopique d'autre fistule intestinale
45.98.13↔	Révision d'une anastomose à l'anus	46.79.30↔	Plastie d'élargissement ou de resserrement de l'intestin
45.99↔	Anastomose intestinale, autre	46.79.31↔	Allongement longitudinal de l'intestin selon Bianchi
		46.79.32↔	Entéroplastie transverse sérielle [STEP]
		46.79.39↔	Autre allongement de l'intestin
		46.79.40↔	Réalisation d'un réservoir, intestin grêle
		46.79.41↔	Réalisation d'un réservoir, gros intestin

46.79.50↔	Révision d'un réservoir, intestin grêle	48.66.34↔	Résection antérieure profonde du rectum, avec entérostomie et fermeture du bout distal, par laparoscopie
46.79.51↔	Révision d'un réservoir, gros intestin	48.66.35↔	Résection antérieure profonde du rectum, avec anastomose, transanale
46.80↔	Manipulation intra-abdominale d'intestin, SAP	48.69↔	Autre résection du rectum, autre
46.81↔	Manipulation intra-abdominale d'intestin grêle	48.71↔	Suture de lacération du rectum
46.82↔	Manipulation intra-abdominale du gros intestin (côlon)	48.72↔	Fermeture de proctostomie
46.85.11↔	Dilatation chirurgicale ouverte de l'intestin	48.73↔	Fermeture d'autre fistule rectale
46.85.12↔	Dilatation laparoscopique de l'intestin	48.74↔	Rectopexie abdominale
46.85.21↔	Dilatation chirurgicale ouverte de l'intestin grêle	48.75.00↔	Rectopexie abdominale, SAP
46.85.22↔	Dilatation laparoscopique de l'intestin grêle	48.75.09↔	Rectopexie abdominale, autre
46.85.31↔	Dilatation chirurgicale ouverte du gros intestin	48.75.11↔	Rectopexie abdominale, par chirurgie ouverte
46.85.32↔	Dilatation laparoscopique du gros intestin	48.75.21↔	Rectopexie abdominale, par laparoscopie
46.91↔	Myotomie du côlon sigmoïde	48.76.00↔	Autre rectopexie, SAP
46.92↔	Myotomie d'autre partie du côlon (sauf sigmoïde)	48.76.10↔	Rectopexie par rectotomie postérieure
46.97.00↔	Transplantation intestinale, SAP	48.76.11↔	Autre rectopexie, résection de muqueuse extra-anales (selon Rehn-Delorme)
46.97.10↔	Transplantation intestinale, retransplantation d'intestin grêle durant la même hospitalisation	48.76.99↔	Autre rectopexie, autre
46.99.10↔	Décompression de l'intestin	48.81↔	Incision de tissu périrectal
46.99.51↔	Insertion ou remplacement de prothèse non auto-expansible dans l'intestin, par chirurgie ouverte	48.82↔	Excision de tissu périrectal
46.99.52↔	Insertion ou remplacement de prothèse non auto-expansible dans l'intestin, par laparoscopie	48.93↔	Réparation de fistule périrectale
46.99.61↔	Insertion ou remplacement de prothèse auto-expansible dans l'intestin, par chirurgie ouverte	49.01↔	Incision d'abcès périanal
46.99.62↔	Insertion ou remplacement de prothèse auto-expansible dans l'intestin, par laparoscopie	49.02↔	Autre incision de tissu périanal
46.99.71↔	Enlèvement de prothèse de l'intestin, par chirurgie ouverte	49.03↔	Excision de lambeaux de peau périanales
46.99.72↔	Enlèvement de prothèse de l'intestin, par laparoscopie	49.11↔	Fistulotomie anale
46.99.81↔	Section des brides de Ladd, par chirurgie ouverte	49.12↔	Fistulectomie anale
46.99.82↔	Section des brides de Ladd, par laparoscopie	49.6↔	Excision de l'anus
46.99.93↔	Fermeture de brèche du méso lors d'hernie interne, par chirurgie ouverte	49.70↔	Réparation de l'anus, SAP
46.99.94↔	Fermeture de brèche du méso lors d'hernie interne, par laparoscopie	49.71↔	Suture de lacération de l'anus
48.0↔	Rectotomie	49.73.00↔	Fermeture de fistule anale, SAP
48.1↔	Rectostomie	49.73.11↔	Fermeture de fistule anale par lambeaux muqueux
48.21↔	Rectosigmoïdoscopie transabdominale	49.73.12↔	Fermeture de fistule anale par greffe
48.41↔	Résection sous-muqueuse du rectum (opération de Soave)	49.73.99↔	Fermeture de fistule anale, autre
48.49↔	Résection du rectum avec abaissement du côlon, autre	49.77.11↔	Anoproctoplastie, par chirurgie ouverte
48.50↔	Résection du rectum sans conservation du sphincter, SAP	49.77.12↔	Anoproctoplastie, périnéale
48.51↔	Résection abdomino-périnéale du rectum	49.77.13↔	Anoproctoplastie, par laparoscopie
48.53↔	Résection abdomino-sacrée, sacro-périnéale et périnéale du rectum	49.78.00↔	Réparation d'agénésies anorectales congénitales et atrésies anales, SAP
48.59↔	Résection du rectum sans conservation du sphincter, autre	49.78.09↔	Réparation d'agénésies anorectales congénitales et atrésies anales, autre
48.65↔	Résection du rectum selon Duhamel	49.78.11↔	Anorectoplastie antérieure, par chirurgie ouverte et périnéale
48.66.00↔	Résection du rectum avec conservation du sphincter, SAP	49.78.12↔	Anorectoplastie sagittale postérieure [PSARP], par chirurgie ouverte et périnéale
48.66.09↔	Résection du rectum avec conservation du sphincter, autre	49.78.13↔	Anorectoplastie sagittale postérieure [PSARP], avec fermeture de fistule de l'appareil génito-urinaire, par chirurgie ouverte et périnéale
48.66.11↔	Résection en manchette et résection tubulaire du rectum, avec anastomose, par chirurgie ouverte	49.78.14↔	Anorectoplastie sagittale postérieure [PSARP], avec correction d'une malformation du vagin, par chirurgie ouverte et périnéale
48.66.12↔	Résection en manchette et résection tubulaire du rectum, avec entérostomie et fermeture du bout distal, par chirurgie ouverte	49.78.21↔	Abaissement abdominopérinéale ou sacro-abdominopérinéale lors d'agénésies anorectales congénitales et atrésies anales
48.66.13↔	Résection en manchette et résection tubulaire du rectum, avec anastomose, par laparoscopie	49.78.31↔	Réparation de l'anus lors d'agénésies anorectales congénitales et atrésies anales, périnéale
48.66.14↔	Résection en manchette et résection tubulaire du rectum, avec entérostomie et fermeture du bout distal, par laparoscopie	49.79↔	Réparation de l'anus, autre
48.66.15↔	Résection en manchette et résection tubulaire du rectum, transanale	50.0↔	Hépatotomie
48.66.21↔	Résection antérieure du rectum, avec anastomose, par chirurgie ouverte	50.12.00↔	Biopsie ouverte du foie, SAP
48.66.22↔	Résection antérieure du rectum, avec entérostomie et fermeture du bout distal, par chirurgie ouverte	50.12.09↔	Biopsie ouverte du foie, autre
48.66.23↔	Résection antérieure du rectum, avec anastomose, par laparoscopie	50.12.11↔	Biopsie du foie, par excision, par chirurgie ouverte
48.66.24↔	Résection antérieure du rectum, avec entérostomie et fermeture du bout distal, par laparoscopie	50.12.12↔	Biopsie du foie, par biopsie à l'aiguille, par chirurgie ouverte
48.66.25↔	Résection antérieure du rectum, transanale	50.14↔	Biopsie du foie par voie laparoscopique
48.66.31↔	Résection antérieure profonde du rectum, avec anastomose, par chirurgie ouverte	50.2a.21↔	Bisegmentectomie, par chirurgie ouverte
48.66.32↔	Résection antérieure profonde du rectum, avec entérostomie et fermeture du bout distal, par chirurgie ouverte	50.2a.22↔	Bisegmentectomie, par laparoscopie
48.66.33↔	Résection antérieure profonde du rectum, avec anastomose, par laparoscopie	50.2a.23↔	Hémihépatectomie gauche, par chirurgie ouverte
		50.2a.24↔	Hémihépatectomie gauche, par laparoscopie
		50.2a.25↔	Hémihépatectomie gauche étendue, par chirurgie ouverte
		50.2a.26↔	Hémihépatectomie gauche étendue, par laparoscopie
		50.2a.27↔	Hémihépatectomie droite, par chirurgie ouverte
		50.2a.28↔	Hémihépatectomie droite, par laparoscopie
		50.2a.2a↔	Hémihépatectomie droite étendue, par chirurgie ouverte
		50.2a.2b↔	Hémihépatectomie droite étendue, par laparoscopie
		50.2a.2c↔	Autre résection de plusieurs segments contigus, par chirurgie ouverte

50.2a.2d↔	Autre résection de plusieurs segments contigus, par laparoscopie	51.9a.51↔	Insertion ou remplacement de stent nu auto-expansible de voie biliaire, par laparoscopie, 1 stent
50.2b.11↔	Transsection hépatique et ligature de branches portales par chirurgie ouverte, 1ère étape ALPPS	51.9a.52↔	Insertion ou remplacement de stent nu auto-expansible de voie biliaire, par laparoscopie, 2 stents
50.2b.12↔	Transsection hépatique et ligature de branches portales, par laparoscopie, 1ère étape ALPPS	51.9a.53↔	Insertion ou remplacement de stent nu auto-expansible de voie biliaire, par laparoscopie, 3 stents
50.2c.11↔	Bisegmentectomie, par chirurgie ouverte, pour don d'organe par une personne vivante	51.9a.54↔	Insertion ou remplacement de stent nu auto-expansible de voie biliaire, par laparoscopie, 4 stents
50.2c.12↔	Bisegmentectomie, par laparoscopie, pour don d'organe par une personne vivante	51.9a.55↔	Insertion ou remplacement de stent nu auto-expansible de voie biliaire, par laparoscopie, 5 stents
50.2c.13↔	Hémihépatectomie gauche, par chirurgie ouverte, pour don d'organe par une personne vivante	51.9a.56↔	Insertion ou remplacement de stent nu auto-expansible de voie biliaire, par laparoscopie, 6 stents et plus
50.2c.14↔	Hémihépatectomie gauche, par laparoscopie, pour don d'organe par une personne vivante	51.9a.61↔	Insertion ou remplacement de stent imprégné auto-expansible de voie biliaire, par laparoscopie, 1 stent
50.2c.15↔	Hémihépatectomie droite, par chirurgie ouverte, pour don d'organe par une personne vivante	51.9a.62↔	Insertion ou remplacement de stent imprégné auto-expansible de voie biliaire, par laparoscopie, 2 stents
50.2c.16↔	Hémihépatectomie droite, par laparoscopie, pour don d'organe par une personne vivante	51.9a.63↔	Insertion ou remplacement de stent imprégné auto-expansible de voie biliaire, par laparoscopie, 3 stents
50.62↔	Fermeture de lacération du foie et réparation, par suture	51.9a.64↔	Insertion ou remplacement de stent imprégné auto-expansible de voie biliaire, par laparoscopie, 4 stents
50.63↔	Fermeture de lacération du foie et réparation, par tamponnade	51.9a.65↔	Insertion ou remplacement de stent imprégné auto-expansible de voie biliaire, par laparoscopie, 5 stents
50.69↔	Réparation du foie, autre	51.9a.66↔	Insertion ou remplacement de stent imprégné auto-expansible de voie biliaire, par laparoscopie, 6 stents et plus
51.21↔	Autre cholécystectomie partielle	51.9a.71↔	Insertion ou remplacement de stent non auto-expansible de voie biliaire, par chirurgie ouverte, 1 stent
51.22.00↔	Cholécystectomie, SAP	51.9a.72↔	Insertion ou remplacement de stent non auto-expansible de voie biliaire, par chirurgie ouverte, 2 stents et plus
51.22.10↔	Cholécystectomie sans révision chirurgicale des voies biliaires	51.9a.81↔	Insertion ou remplacement de stent nu auto-expansible de voie biliaire, par chirurgie ouverte, 1 stent
51.22.11↔	Cholécystectomie avec révision chirurgicale des voies biliaires	51.9a.82↔	Insertion ou remplacement de stent nu auto-expansible de voie biliaire, par chirurgie ouverte, 2 stents
51.22.12↔	Cholécystectomie élargie	51.9a.83↔	Insertion ou remplacement de stent nu auto-expansible de voie biliaire, par chirurgie ouverte, 3 stents
51.22.99↔	Cholécystectomie, autre	51.9a.84↔	Insertion ou remplacement de stent nu auto-expansible de voie biliaire, par chirurgie ouverte, 4 stents
51.23↔	Cholécystectomie laparoscopique	51.9a.85↔	Insertion ou remplacement de stent nu auto-expansible de voie biliaire, par chirurgie ouverte, 5 stents
51.24↔	Cholécystectomie partielle par laparoscopie	51.9a.86↔	Insertion ou remplacement de stent nu auto-expansible de voie biliaire, par chirurgie ouverte, 6 stents et plus
51.31↔	Anastomose entre la vésicule biliaire et les voies hépatiques	51.9a.a1↔	Insertion ou remplacement de stent imprégné auto-expansible de voie biliaire, par chirurgie ouverte, 1 stent
51.32↔	Anastomose entre vésicule biliaire et intestin	51.9a.a2↔	Insertion ou remplacement de stent imprégné auto-expansible de voie biliaire, par chirurgie ouverte, 2 stents
51.33↔	Anastomose entre vésicule biliaire et pancréas	51.9a.a3↔	Insertion ou remplacement de stent imprégné auto-expansible de voie biliaire, par chirurgie ouverte, 3 stents
51.34↔	Anastomose entre vésicule biliaire et estomac	51.9a.a4↔	Insertion ou remplacement de stent imprégné auto-expansible de voie biliaire, par chirurgie ouverte, 4 stents
51.35↔	Autre anastomose de la vésicule biliaire	51.9a.a5↔	Insertion ou remplacement de stent imprégné auto-expansible de voie biliaire, par chirurgie ouverte, 5 stents
51.36↔	Cholédocho-entérostomie	51.9a.a6↔	Insertion ou remplacement de stent imprégné auto-expansible de voie biliaire, par chirurgie ouverte, 6 stents et plus
51.37↔	Anastomose entre canal hépatique et tractus gastro-intestinal	52.01.12↔	Drainage transgastrique d'un kyste pancréatique, par chirurgie ouverte
51.39↔	Autres anastomoses des voies biliaires	52.01.13↔	Drainage transgastrique d'un kyste pancréatique, par laparoscopie
51.41.11↔	Incision du cholédoque avec extraction de calcul, par chirurgie ouverte	52.01.22↔	Drainage transduodéal d'un kyste pancréatique, par chirurgie ouverte
51.41.21↔	Incision du cholédoque avec extraction de calcul, par laparoscopie	52.01.23↔	Drainage transduodéal d'un kyste pancréatique, par laparoscopie
51.42.11↔	Incision du cholédoque avec autre désobstruction, par chirurgie ouverte	52.12↔	Biopsie ouverte du pancréas
51.42.21↔	Incision du cholédoque avec autre désobstruction, par laparoscopie	52.4↔	Drainage interne de kyste pancréatique
51.43↔	Insertion de tube cholédocho-hépatique pour décompression	52.50↔	Pancréatectomie partielle, SAP
51.44.11↔	Incision du canal cystique et des canaux hépatiques pour extraction de calcul, par chirurgie ouverte	52.51.10↔	Pancréatectomie céphalique conservant le pylore
51.44.21↔	Incision du canal cystique et des canaux hépatiques pour extraction de calcul, par laparoscopie	52.51.20↔	Pancréatectomie céphalique conservant le duodénum
51.49.11↔	Incision du canal cystique et des canaux hépatiques pour désobstruction, par chirurgie ouverte	52.51.31↔	Résection pancréatico-duodénale avec résection partielle de l'estomac
51.49.21↔	Incision du canal cystique et des canaux hépatiques pour désobstruction, par laparoscopie	52.52.11↔	Pancréatectomie caudale, par chirurgie ouverte
51.61↔	Excision de canal cystique persistant	52.52.12↔	Pancréatectomie caudale, par laparoscopie
51.62↔	Excision de l'ampoule de Vater (avec réimplantation du cholédoque)	52.54↔	Résection segmentaire du corps du pancréas
51.71↔	Suture simple du cholédoque	52.59↔	Pancréatectomie partielle, autre
51.72↔	Cholécocoplastie	52.60↔	Pancréatectomie totale, SAP
51.79↔	Réparation du canal cystique et des canaux hépatiques		
51.81↔	Dilatation du sphincter d'Oddi		
51.83↔	Sphinctéroplastie pancréatique		
51.91↔	Réparation de lacération de vésicule biliaire		
51.92↔	Fermeture de cholécystostomie		
51.93↔	Fermeture d'autre fistule biliaire		
51.94↔	Révision d'anastomose des voies biliaires		
51.95.20↔	Ablation d'endoprothèse de voie biliaire, par chirurgie ouverte		
51.95.21↔	Ablation d'endoprothèse de voie biliaire, par laparoscopie		
51.9a.41↔	Insertion ou remplacement de stent non auto-expansible de voie biliaire, par laparoscopie, 1 stent		
51.9a.42↔	Insertion ou remplacement de stent non auto-expansible de voie biliaire, par laparoscopie, 2 stents et plus		

52.61↔	Pancréatectomie totale avec gastrectomie partielle	53.83.11↔	Opération de hernie diaphragmatique par voie thoracique, par chirurgie ouverte, sans implantation de membranes et filets
52.62↔	Pancréatectomie totale conservant le pylore	53.83.21↔	Opération de hernie diaphragmatique par voie thoracique, par chirurgie ouverte, avec implantation de membranes et filets
52.63↔	Pancréatectomie totale conservant le duodénum	53.84.11↔	Opération de hernie diaphragmatique, par thoracoscopie, sans implantation de membranes et filets
52.69↔	Pancréatectomie totale, autre	53.84.21↔	Opération de hernie diaphragmatique, par thoracoscopie, avec implantation de membranes et filets
52.95.10↔	Extraction chirurgicale ouverte de calcul(s) du canal pancréatique	53.85.11↔	Opération de hernie diaphragmatique, par voie thoraco-abdominale, par chirurgie ouverte, sans implantation de membranes et filets
52.95.11↔	Extraction laparoscopique de calcul(s) du canal pancréatique	53.85.21↔	Opération de hernie diaphragmatique par voie thoraco-abdominale, par chirurgie ouverte, avec implantation de membranes et filets
52.95.20↔	Dilatation laparoscopique du canal pancréatique	53.89↔	Réparation de hernie diaphragmatique, par voie thoracique et thoraco-abdominale, autre
52.95.30↔	Insertion chirurgicale ouverte de drain dans le canal pancréatique	54.11↔	Laparotomie exploratrice
52.95.31↔	Insertion laparoscopique de drain dans le canal pancréatique	54.12.00↔	Relaparotomie, SAP
52.95.40↔	Insertion ou remplacement de stent (prothèse) non auto-expansible dans le canal pancréatique, chirurgical ouvert	54.12.10↔	Laparotomie de second regard
52.95.41↔	Insertion ou remplacement de stent (prothèse) non auto-expansible dans le canal pancréatique, par laparoscopie	54.12.11↔	Laparotomie de contrôle d'hémorragie post-opératoire
52.95.50↔	Insertion ou remplacement de stent (prothèse) auto-expansible dans le canal pancréatique, chirurgical ouvert	54.12.99↔	Relaparotomie, autre
52.95.51↔	Insertion ou remplacement de stent (prothèse) auto-expansible dans le canal pancréatique, par laparoscopie	54.13↔	Laparotomie avec drainage
52.95.60↔	Réparation laparoscopique du canal pancréatique	54.19↔	Laparotomie, autre
52.95.70↔	Réparation du pancréas	54.21.00↔	Laparoscopie, SAP
52.95.90↔	Autre réparation du pancréas, autre opération endoscopique du pancréas	54.21.10↔	Laparoscopie, laparoscopie diagnostique
52.96↔	Anastomose pancréatique	54.21.30↔	Laparoscopie, laparoscopie avec drainage
52.99.00↔	Autres opérations à ciel ouvert du pancréas, SAP	54.21.99↔	Laparoscopie, autre
52.99.10↔	Autres opérations à ciel ouvert du pancréas, dilatation du canal pancréatique	54.23↔	Biopsie péritonéale
52.99.20↔	Autres opérations à ciel ouvert du pancréas, réparation du canal pancréatique	54.3x.10↔	Omphalectomie
52.99.99↔	Autres opérations à ciel ouvert du pancréas, autre	54.62↔	Autre suture différée de plaie abdominale granulante
53.40↔	Réparation de hernie ombilicale, SAP	54.63.00↔	Autre suture de la paroi abdominale, SAP
53.42.11↔	Opération de hernie ombilicale, par chirurgie ouverte, sans implantation de membranes ou filets	54.63.10↔	Autre suture de la paroi abdominale, suture de lacération de la paroi abdominale
53.42.21↔	Opération de hernie ombilicale, par chirurgie ouverte, avec implantation de membranes et filets	54.63.99↔	Autre suture de la paroi abdominale, autre
53.43.11↔	Opération de hernie ombilicale, par laparoscopie, sans implantation de membranes ou filets	54.64.10↔	Suture du péritoine, suture du mésentère, du grand ou du petit épiploon (après lacération)
53.43.21↔	Opération de hernie ombilicale, par laparoscopie, avec implantation de membranes et filets	54.64.99↔	Suture du péritoine, autre
53.49↔	Réparation de hernie ombilicale, autre	54.71.00↔	Cure de gastroschisis, SAP
53.51.00↔	Opération de hernie incisionnelle sans implantation de membranes ou filets, SAP	54.71.10↔	Cure de gastroschisis avec transplant ou prothèse
53.51.09↔	Opération de hernie incisionnelle sans implantation de membranes ou filets, autres	54.71.99↔	Cure de gastroschisis, autre
53.51.11↔	Opération de hernie incisionnelle sans implantation de membranes ou filets, par chirurgie ouverte	54.73↔	Autre réparation du péritoine
53.51.21↔	Opération de hernie incisionnelle sans implantation de membranes ou filets, par laparoscopie	54.74↔	Autre réparation de l'épiploon
53.61.00↔	Opération de hernie incisionnelle avec implantation de membranes ou filets, SAP	54.75↔	Autre réparation du mésentère
53.61.09↔	Opération de hernie incisionnelle avec implantation de membranes ou filets, autres	54.92↔	Extraction de corps étranger de la cavité péritonéale
53.61.11↔	Opération de hernie incisionnelle avec implantation de membranes ou filets, par chirurgie ouverte	54.99.31↔	Debulking par laparotomie
53.61.21↔	Opération de hernie incisionnelle avec implantation de membranes ou filets, par laparoscopie	54.99.40↔	Révision de fistule cutanéopéritonéale (cathéter à demeure)
53.70↔	Réparation de hernie diaphragmatique, par voie abdominale, SAP	54.99.50↔	Fermeture temporaire de la paroi abdominale
53.71.11↔	Opération de hernie diaphragmatique par voie abdominale, par chirurgie ouverte, sans implantation de membranes et filets	54.99.60↔	Lombotomie
53.71.21↔	Opération de hernie diaphragmatique par voie abdominale, par chirurgie ouverte, avec implantation de membranes et filets	54.99.61↔	Relombotomie
53.72.11↔	Opération de hernie diaphragmatique, par laparoscopie, sans implantation de membranes et filets	54.99.81↔	Révision sans remplacement de cathéters ainsi que de la pompe automatique programmable et rechargeable pour le drainage continu d'ascite
53.72.21↔	Opération de hernie diaphragmatique, par laparoscopie, avec implantation de membranes et filets	54.99.82↔	Élimination d'une obstruction mécanique de cathéters d'une pompe automatique programmable et rechargeable pour drainage continu d'ascite
53.79↔	Réparation de hernie diaphragmatique, par voie abdominale, autre	54.99.84↔	Remplacement des cathéters de pompe automatique programmable et rechargeable pour le drainage continu d'ascite
53.80↔	Réparation de hernie diaphragmatique, par voie thoracique et thoraco-abdominale, SAP	54.a1↔	Excision et destruction de tissu rétropéritonéal
53.81↔	Plicature du diaphragme	55.02.11↔	Néphrostomie chirurgicale ouverte
53.82↔	Réparation (cure) de hernie parasternale	55.31↔	Marsupialisation de lésion du rein
		55.32↔	Excision ouverte de lésion ou de tissu du rein
		55.34↔	Excision laparoscopique de lésion ou de tissu du rein
		55.39.10↔	Autre excision ou destruction locale de lésion ou tissu du rein, excision par urétéro-rénoscopie
		55.39.21↔	Autre excision ou destruction locale de lésion ou tissu du rein, destruction par urétéro-rénoscopie
		55.39.22↔	Autre excision ou destruction locale de lésion ou tissu du rein, destruction chirurgicale ouverte
		55.39.23↔	Autre excision ou destruction locale de lésion ou tissu du rein, destruction par laparoscopie
		55.39.29↔	Autre excision ou destruction locale de lésion ou tissu du rein, destruction par autre abord

55.39.99↔	Autre excision ou destruction locale de lésion ou tissu du rein, autre	56.52.10↔	Révision d'urétéro-iléostomie cutanée avec interposition intestinale [conduit]
55.4↔	Néphrectomie partielle	56.52.20↔	Révision d'urétéro-iléostomie cutanée avec réservoir intestinal (stomie continente)
55.51.00↔	Néphro-urétérectomie SAP	56.52.99↔	Révision d'urétéro-iléostomie cutanée, autre
55.51.01↔	Néphro-urétérectomie, sauf pour greffe	56.61.00↔	Formation d'autre urétérostomie cutanée, SAP
55.51.02↔	Néphrectomie pour transplantation d'organe d'un donneur vivant	56.61.10↔	Formation d'autre urétérostomie cutanée, urétéro-cutanéostomie et transurétérocutanéostomie par laparoscopie
55.51.99↔	Néphro-urétérectomie, autre	56.61.20↔	Formation d'autre urétérostomie cutanée par transformation d'autre dérivation urinaire supravésicale
55.52↔	Néphrectomie du rein restant	56.61.99↔	Formation d'autre urétérostomie cutanée, autre
55.53↔	Ablation de rein transplanté ou rejeté	56.62↔	Révision d'autre urétérostomie cutanée
55.54↔	Néphrectomie bilatérale	56.71.00↔	Dérivation urinaire dans l'intestin, SAP
55.61↔	Autogreffe rénale	56.71.10↔	Urétéro-sigmoïdo-stomie avec formation de réservoir, par chirurgie ouverte
55.7↔	Néphropexie	56.71.11↔	Urétéro-sigmoïdo-stomie avec formation de réservoir, par laparoscopie
55.81↔	Suture de lacération rénale	56.71.20↔	Dérivation urinaire dans l'intestin par transformation d'une autre dérivation urinaire supravésicale
55.82↔	Fermeture de néphrostomie et de pyélostomie	56.71.99↔	Dérivation urinaire dans l'intestin, autre
55.83↔	Fermeture d'autre fistule rénale	56.72↔	Révision d'anastomose urétéro-intestinale
55.85↔	Symphyséotomie de rein en fer à cheval	56.73↔	Néphrocystanastomose, SAP
55.86↔	Anastomose de rein	56.74.00↔	Urétérocystonéostomie, SAP
55.87↔	Correction de la jonction pyélo-urétérale	56.74.10↔	Urétéro-cystonéostomie, réalisation de plastie anti-reflux isolée (p. ex. selon Lich-Gregoir) par chirurgie ouverte
55.89↔	Autre réparation de rein, autre	56.74.11↔	Urétéro-cystonéostomie, réalisation de plastie anti-reflux isolée (p. ex. selon Lich-Gregoir) par laparoscopie
55.91↔	Décapsulation de rein	56.74.20↔	Urétéro-cystonéostomie avec modelage urétéral
55.96↔	Autre injection de substance thérapeutique dans le rein	56.74.99↔	Urétéro-cystonéostomie, autre
55.99.10↔	Autres opérations du rein, révision d'opération du rein	56.75↔	Transurétéro-urétérostomie
56.0x.00↔	Désobstruction transurétrale de l'uretère et du bassin, SAP	56.79↔	Autre anastomose ou dérivation de l'uretère
56.0x.10↔	Désobstruction transurétrale de l'uretère et du bassin, extraction de calcul urinaire	56.81↔	Lyse d'adhérences intraluminales de l'uretère
56.0x.11↔	Désobstruction transurétrale de l'uretère et du bassin, extraction de corps étranger	56.82↔	Suture de lacération de l'uretère
56.0x.99↔	Désobstruction transurétrale de l'uretère et du bassin, autre	56.83↔	Fermeture d'urétérostomie
56.1x.00↔	Méatotomie urétérale, SAP	56.84.00↔	Fermeture d'autre fistule d'uretère, SAP
56.1x.10↔	Méatotomie urétérale percutanée transvésicale	56.84.10↔	Fermeture chirurgicale ouverte de fistule urétéro-intestinale
56.1x.11↔	Méatotomie urétérale transurétrale	56.84.11↔	Fermeture de fistule urétéro-intestinale par laparoscopie
56.1x.12↔	Méatotomie urétérale chirurgicale ouverte	56.84.20↔	Fermeture chirurgicale ouverte de fistule urétéro-vaginale
56.1x.99↔	Méatotomie urétérale, autre	56.84.21↔	Fermeture de fistule urétéro-vaginale par laparoscopie
56.2x.00↔	Urétérotomie, SAP	56.84.22↔	Fermeture de fistule urétéro-vaginale par voie vaginale
56.2x.10↔	Urétérotomie percutanée transrénale	56.84.99↔	Fermeture d'autre fistule d'uretère, autre
56.2x.11↔	Urétérotomie percutanée transrénale avec extraction de calcul urinaire	56.85↔	Urétéropexie
56.2x.20↔	Urétérotomie par urétéroréno-scopie	56.86↔	Ablation de ligature de l'uretère
56.2x.30↔	Urétérotomie chirurgicale ouverte	56.89↔	Réparation de l'uretère, autre
56.2x.40↔	Urétérotomie par laparoscopie	56.92↔	Implantation de stimulateur urétéral électronique
56.2x.99↔	Urétérotomie, autre	56.93↔	Remplacement de stimulateur urétéral électronique
56.40↔	Urétérectomie, SAP	56.94↔	Enlèvement de stimulateur urétéral électronique
56.41.00↔	Urétérectomie partielle, SAP	56.95↔	Ligature de l'uretère
56.41.10↔	Urétérectomie partielle, résection percutanée transvésicale du méat urétéral	56.99.00↔	Autres opérations de l'uretère, SAP
56.41.11↔	Urétérectomie partielle, résection transurétrale du méat urétéral	56.99.10↔	Libération de l'uretère (pour exploration)
56.41.12↔	Urétérectomie partielle, résection chirurgicale ouverte du méat urétéral	56.99.20↔	Révision chirurgicale ouverte d'opération de l'uretère
56.41.20↔	Urétérectomie partielle chirurgicale ouverte	56.99.21↔	Révision d'opération de l'uretère, autre voie d'abord
56.41.21↔	Urétérectomie partielle par laparoscopie	56.99.30↔	Autres opérations de l'uretère, traitement de l'insuffisance du méat urétéral par injection transurétrale
56.41.30↔	Urétérectomie partielle, résection de moignon urétéral	56.99.31↔	Autres opérations de l'uretère, traitement de l'insuffisance du méat urétéral par injection chirurgicale ouverte
56.41.40↔	Résection transurétrale d'urétérocèle	56.99.32↔	Autres opérations de l'uretère, traitement de l'insuffisance du méat urétéral par injection, autre voie d'abord
56.41.41↔	Résection chirurgicale ouverte d'urétérocèle	56.99.99↔	Autres opérations de l'uretère, autre
56.41.49↔	Résection d'urétérocèle, autre voie d'abord	57.12↔	Lyse d'adhérences intraluminales avec incision de la vessie
56.41.99↔	Urétérectomie partielle, autre	57.21↔	Vésicostomie
56.42↔	Urétérectomie totale	57.22↔	Révision de vésicostomie
56.51.00↔	Formation d'urétéro-iléostomie cutanée, SAP	57.23.00↔	Appendicovésicostomie, SAP
56.51.10↔	Formation d'urétéro-iléostomie cutanée, urétéro-iléo-cutanéostomie [conduit iléal] ou urétéro-colo-cutanéostomie [conduit colique/sigmoïde] par chirurgie ouverte	57.23.11↔	Création d'une appendicovésicostomie
56.51.11↔	Formation d'urétéro-iléostomie cutanée, urétéro-iléo-cutanéostomie [conduit iléal] ou urétéro-colo-cutanéostomie [conduit colique/sigmoïde] par laparoscopie	57.23.12↔	Révision superficielle d'une appendicovésicostomie
56.51.12↔	Formation d'urétéro-iléostomie cutanée avec interposition intestinale [conduit] (stomie non continente), autre voie d'abord	57.23.13↔	Révision profonde d'une appendicovésicostomie
56.51.20↔	Formation d'urétéro-iléostomie cutanée par transformation d'autre dérivation urinaire supravésicale	57.23.99↔	Appendicovésicostomie, autre
56.51.30↔	Formation d'urétéro-iléostomie cutanée avec réservoir intestinal (stomie continente)	57.51↔	Excision de l'ouraqué
56.51.99↔	Formation d'urétéro-iléostomie cutanée, autre	57.58↔	Excision ou destruction laparoscopique d'autre lésion ou de tissu de la vessie
56.52.00↔	Révision d'urétéro-iléostomie cutanée, SAP		

57.59.00↔	Excision ou destruction ouverte d'autre lésion ou tissu vésical, SAP	57.85↔	Cysto-urétroplastie et plastie du col vésical
57.59.10↔	Excision ou destruction ouverte d'autre lésion ou tissu vésical, excision chirurgicale ouverte	57.87.00↔	Reconstruction de la vessie, SAP
57.59.20↔	Excision ou destruction ouverte d'autre lésion ou tissu vésical, myectomie	57.87.10↔	Reconstruction de la vessie, réparation chirurgicale ouverte avec iléon, côlon ou estomac
57.59.99↔	Excision ou destruction ouverte d'autre lésion ou tissu vésical, autre	57.87.11↔	Reconstruction de la vessie, réparation par laparoscopie avec iléon, côlon ou estomac
57.6x.00↔	Cystectomie partielle, SAP	57.87.20↔	Transformation chirurgicale ouverte d'autre dérivation urinaire supravésicale en une vessie de remplacement
57.6x.10↔	Cystectomie partielle chirurgicale ouverte, sans néo-implantation d'uretère	57.87.21↔	Transformation d'autre dérivation urinaire supravésicale en une vessie de remplacement par laparoscopie
57.6x.11↔	Cystectomie partielle par laparoscopie, sans néo-implantation d'uretère	57.87.30↔	Plastie chirurgicale ouverte de réduction de la vessie
57.6x.12↔	Cystectomie partielle chirurgicale ouverte, avec néo-implantation unilatérale ou bilatérale d'uretère	57.87.31↔	Reconstruction de la vessie, plastie de réduction de la vessie par laparoscopie
57.6x.13↔	Cystectomie partielle par laparoscopie, avec néo-implantation unilatérale ou bilatérale d'uretère	57.87.40↔	Reconstruction de la vessie, plastie chirurgicale ouverte d'augmentation de la vessie
57.6x.20↔	Cystectomie partielle, résection supra-trigonale ou subtotale chirurgicale ouverte, sans néo-implantation d'uretère	57.87.41↔	Reconstruction de la vessie, plastie d'augmentation de la vessie par laparoscopie
57.6x.21↔	Cystectomie partielle, résection supra-trigonale ou subtotale par laparoscopie, sans néo-implantation d'uretère	57.87.99↔	Reconstruction de la vessie, autre
57.6x.22↔	Cystectomie partielle, résection supra-trigonale ou subtotale chirurgicale ouverte, avec néo-implantation unilatérale ou bilatérale d'uretère	57.88↔	Autre anastomose vésicale
57.6x.23↔	Cystectomie partielle, résection supra-trigonale ou subtotale par laparoscopie, avec néo-implantation unilatérale ou bilatérale d'uretère	57.89↔	Autre réparation de la vessie, autre
57.6x.99↔	Cystectomie partielle, autre	57.92↔	Dilatation du col de la vessie
57.71.00↔	Cystectomie radicale, SAP	57.93.00↔	Contrôle d'hémorragie (post-opératoire) de la vessie, SAP
57.71.10↔	Cystectomie radicale chirurgicale ouverte chez l'homme, sans urétrectomie	57.93.10↔	Contrôle d'hémorragie (post-opératoire) de la vessie par voie percutanée
57.71.11↔	Cystectomie radicale par laparoscopie chez l'homme, sans urétrectomie	57.93.11↔	Contrôle d'hémorragie (post-opératoire) de la vessie par voie transurétrale
57.71.20↔	Cystectomie radicale chirurgicale ouverte chez l'homme, avec urétrectomie	57.93.12↔	Contrôle d'hémorragie (post-opératoire) de la vessie par chirurgie ouverte
57.71.21↔	Cystectomie radicale par laparoscopie chez l'homme, avec urétrectomie	57.93.13↔	Contrôle d'hémorragie (post-opératoire) de la vessie par laparoscopie
57.71.30↔	Cystectomie radicale chirurgicale ouverte chez la femme, sans urétrectomie	57.93.14↔	Contrôle d'hémorragie (post-opératoire) de la vessie par orifice artificiel (stomie)
57.71.31↔	Cystectomie radicale par laparoscopie chez la femme, sans urétrectomie	57.93.99↔	Contrôle d'hémorragie (post-opératoire) de la vessie, autre
57.71.40↔	Cystectomie radicale chirurgicale ouverte chez la femme, avec urétrectomie	57.96↔	Implantation de stimulateur vésical électronique
57.71.41↔	Cystectomie radicale par laparoscopie chez la femme, avec urétrectomie	57.97↔	Remplacement de stimulateur vésical électronique
57.71.50↔	Cystectomie radicale, éviscération pelvienne (exentération) chirurgicale ouverte chez l'homme	57.98↔	Ablation de stimulateur vésical électronique
57.71.51↔	Cystectomie radicale, éviscération pelvienne (exentération) par laparoscopie chez l'homme	57.99.00↔	Autres opérations de la vessie, SAP
57.71.99↔	Cystectomie radicale, autre	57.99.09↔	Autres opérations de la vessie, autre
57.79.00↔	Autre cystectomie totale, SAP	57.99.10↔	Extraction de calcul d'une vessie de remplacement, par voie chirurgicale ou par laparoscopie
57.79.10↔	Autre cystectomie totale, cystectomie simple chirurgicale ouverte chez l'homme	57.99.11↔	Extraction transurétrale percutanée de calcul d'une vessie de remplacement par orifice artificiel (stomie) ou autre
57.79.11↔	Autre cystectomie totale, cystectomie simple par laparoscopie chez l'homme	57.99.12↔	Extraction de corps étranger d'une vessie de remplacement, par voie chirurgicale ou par laparoscopie
57.79.20↔	Autre cystectomie totale, cystectomie simple chirurgicale ouverte chez la femme	57.99.13↔	Extraction transurétrale percutanée de corps étranger d'une vessie de remplacement par orifice artificiel (stomie) ou autre
57.79.21↔	Autre cystectomie totale, cystectomie simple par laparoscopie chez la femme	57.99.14↔	Vidange de mucus d'une vessie de remplacement, par voie chirurgicale ou par laparoscopie
57.79.99↔	Autre cystectomie totale, autre	57.99.16↔	Excision de tissu malade d'une vessie de remplacement, par voie chirurgicale, par laparoscopie ou percutanée
57.81↔	Suture de lacération de la vessie	57.99.17↔	Excision transurétrale de tissu malade d'une vessie de remplacement par orifice artificiel (stomie) ou autre
57.82↔	Fermeture de cystostomie	57.99.22↔	Traitement par injection dans la vessie, par chirurgie ouverte
57.83↔	Réparation de fistule vésico-intestinale	57.99.23↔	Traitement par injection dans la vessie, par laparoscopie
57.84.00↔	Fermeture d'autre fistule vésicale, SAP	57.99.30↔	Révision de la vessie, voie percutanée
57.84.10↔	Fermeture chirurgicale ouverte de fistule vésico-vaginale par voie abdominale	57.99.31↔	Révision de la vessie, voie transurétrale
57.84.11↔	Fermeture de fistule vésico-vaginale par voie vaginale	57.99.32↔	Révision de la vessie, par chirurgie ouverte
57.84.12↔	Fermeture de fistule vésico-vaginale par voie transvésicale	57.99.33↔	Révision de la vessie, par laparoscopie
57.84.13↔	Fermeture de fistule vésico-vaginale par laparoscopie	57.99.34↔	Révision de la vessie, par orifice artificiel (stomie)
57.84.20↔	Fermeture chirurgicale ouverte de fistule vésico-cutanée	57.99.41↔	Distension opératoire de la vessie, par chirurgie ouverte
57.84.21↔	Fermeture de fistule vésico-cutanée par laparoscopie	57.99.42↔	Distension opératoire de la vessie, par laparoscopie
57.84.99↔	Fermeture d'autre fistule vésicale, autre	57.99.43↔	Distension opératoire de la vessie, par voie transurétrale
		57.99.44↔	Distension opératoire de la vessie, par voie percutanée
		57.99.45↔	Distension opératoire de la vessie, par orifice artificiel (stomie)
		58.0↔	Urétrotomie
		58.1↔	Méatotomie urétrale
		58.24↔	Biopsie de tissu périurétral
		58.39.10↔	Autre excision ou destruction locale de lésion ou de tissu de l'urètre, excision chirurgicale ouverte
		58.39.30↔	Urétrectomie simple en tant qu'intervention autonome chez la femme

58.39.31↔	Urétréctomie radicale en tant qu'intervention autonome chez la femme	59.03.11↔	Urétérolyse avec repositionnement intrapéritonéal, par laparoscopie
58.39.32↔	Urétréctomie simple en tant qu'intervention autonome chez l'homme	59.03.99↔	Lyse d'adhérences périrénales ou périurétérales par laparoscopie, autre
58.39.33↔	Urétréctomie radicale en tant qu'intervention autonome chez l'homme	59.09↔	Autre incision de tissu périrénal ou périurétéral
58.39.99↔	Autre excision ou destruction locale de lésion ou de tissu de l'urètre, autre	59.11↔	Autre lyse d'adhérences périvésicales
58.41↔	Suture de lacération de l'urètre	59.12↔	Lyse d'adhérences périvésicales par laparoscopie
58.42↔	Fermeture d'urétréctomie	59.19↔	Autre incision de tissu périvésical
58.43.00↔	Fermeture d'autre fistule urétrale, SAP	59.21↔	Biopsie de tissu périrénal ou périvésical
58.43.10↔	Fermeture chirurgicale ouverte de fistule uréthro-vaginale (voie abdominale)	59.91↔	Excision de tissu périrénal ou périvésical
58.43.11↔	Fermeture de fistule uréthro-vaginale par laparoscopie	59.92↔	Autres opérations de tissu périrénal ou périvésical
58.43.12↔	Fermeture de fistule uréthro-vaginale par voie vaginale	59.95↔	Fragmentation de calcul(s) urinaire(s) par ultrasons
58.43.20↔	Fermeture de fistule uréthro-cutanée	59.99↔	Autres opérations du système urinaire, autre
58.43.30↔	Fermeture de fistule uréthro-rectale	60.93↔	Réparation de la prostate
58.43.99↔	Fermeture d'autre fistule urétrale, autre	60.94↔	Contrôle d'hémorragie (post-opératoire) de la prostate
58.44↔	Réanastomose de l'urètre	61.0x.00↔	Incision et drainage de scrotum et de tunique vaginale, SAP
58.45.00↔	Réparation d'hypospadias ou d'épispadias, SAP	61.0x.10↔	Incision et drainage de scrotum et de tunique vaginale pour extraction de corps étranger
58.45.10↔	Réparation d'hypospadias ou d'épispadias chez la femme	61.0x.99↔	Incision et drainage de scrotum et de tunique vaginale, autre
58.45.20↔	Réparation d'hypospadias ou d'épispadias chez l'homme, redressement pénien et cordectomie	61.3x.00↔	Excision ou destruction de lésion ou de tissu du scrotum, SAP
58.45.21↔	Réparation d'hypospadias ou d'épispadias chez l'homme, autre procédure	61.3x.10↔	Excision ou destruction de lésion ou de tissu du scrotum, résection partielle
58.45.99↔	Réparation d'hypospadias ou d'épispadias, autre	61.3x.11↔	Excision ou destruction de lésion ou de tissu du scrotum, résection totale
58.46.00↔	Autre reconstruction de l'urètre, SAP	61.3x.12↔	Excision ou destruction de lésion ou de tissu du scrotum, résection radicale
58.46.10↔	Autre reconstruction de l'urètre, reconstruction de la partie distale de l'urètre après lésion traumatique	61.3x.99↔	Excision ou destruction de lésion ou de tissu du scrotum, autre
58.46.11↔	Autre reconstruction de l'urètre, reconstruction de la partie prostatique ou de la partie membraneuse de l'urètre après lésion traumatique	61.42↔	Réparation de fistule du scrotum
58.46.99↔	Autre reconstruction de l'urètre, autre	61.49↔	Réparation de scrotum et de tunique vaginale, autre
58.49.10↔	Réparation de l'urètre en un temps avec la peau du prépuce ou du pénis	61.92↔	Excision de lésion de la tunique vaginale, sauf hydrocèle
58.49.11↔	Réparation de l'urètre en un temps avec la muqueuse buccale ou vésicale, autre reconstruction	61.99↔	Opérations de scrotum et tunique vaginale, autre
58.49.20↔	Réparation de l'urètre en deux temps (première séance) avec la peau du prépuce ou du pénis	62.0↔	Incision de testicule
58.49.21↔	Réparation de l'urètre en deux temps (première séance) avec la muqueuse buccale ou vésicale	62.3x.00↔	Orchidectomie unilatérale, SAP
58.49.29↔	Autre réparation de l'urètre en deux temps (première séance), autre reconstruction	62.3x.10↔	Orchidectomie unilatérale, scrotale, sans épидидymectomie
58.49.30↔	Réparation de l'urètre en deux temps (deuxième séance), SAP	62.3x.11↔	Orchidectomie unilatérale, scrotale, avec épидидymectomie
58.49.31↔	Réparation de l'urètre en deux temps (deuxième séance) avec la peau du prépuce ou du pénis	62.3x.20↔	Orchidectomie unilatérale, testicule inguinal, sans épидидymectomie
58.49.33↔	Réparation de l'urètre en deux temps (deuxième séance) avec la muqueuse buccale ou vésicale	62.3x.21↔	Orchidectomie unilatérale, testicule inguinal, avec épидидymectomie
58.49.39↔	Réparation de l'urètre en deux temps (deuxième séance), autre	62.3x.30↔	Orchidectomie unilatérale chirurgicale ouverte, testicule abdominal
58.49.40↔	Révision de réparation de l'urètre	62.3x.31↔	Orchidectomie unilatérale par laparoscopie, testicule abdominal
58.49.99↔	Autre réparation de l'urètre, autre	62.3x.40↔	Orchidectomie unilatérale radicale
58.5x.10↔	Libération de sténose urétrale, incision transurétrale du sphincter urétral externe	62.3x.99↔	Orchidectomie unilatérale, autre
58.5x.20↔	Libération de sténose urétrale, urérotomie interne	62.41↔	Ablation simultanée des deux testicules
58.5x.99↔	Libération de sténose urétrale, autre	62.42↔	Ablation du testicule restant
58.91↔	Incision de tissu périurétral	62.61↔	Suture de lacération de testicule
58.92↔	Excision de tissu périurétral	62.69↔	Autre réparation de testicule
58.93.11↔	Implantation de sphincter vésical artificiel	63.51↔	Suture de lacération de cordon spermatique et de l'épididyme
58.94.00↔	Traitement ajustable de l'incontinence urinaire, SAP	63.53↔	Greffes de cordon spermatique
58.94.11↔	Implantation de système ajustable pour le traitement de l'incontinence urinaire	63.59↔	Réparation de cordon spermatique et d'épididyme, autre
58.94.21↔	Enlèvement de système ajustable pour le traitement de l'incontinence urinaire	63.81↔	Suture de lacération de canal déférent et d'épididyme
58.94.31↔	Révision sans remplacement de système ajustable pour le traitement de l'incontinence urinaire	63.82↔	Reconstruction de canal déférent sectionné chirurgicalement
58.94.99↔	Traitement ajustable de l'incontinence urinaire, autre	63.89↔	Réparation du canal déférent et d'épididyme, autre
59.00↔	Dissection rétropéritonéale, SAP	63.94↔	Lyse d'adhérence du cordon spermatique
59.02↔	Autre lyse d'adhérences périrénales ou périurétérales	64.3x.00↔	Amputation du pénis, SAP
59.03.00↔	Lyse d'adhérences périrénales ou périurétérales par laparoscopie, SAP	64.3x.10↔	Amputation partielle du pénis
59.03.10↔	Urétérolyse sans repositionnement intrapéritonéal, par laparoscopie	64.3x.11↔	Amputation totale du pénis
		64.3x.12↔	Amputation du pénis, émasclulation
		64.3x.99↔	Amputation du pénis, autre
		64.41↔	Suture de lacération du pénis
		64.42↔	Libération de chordee du pénis
		64.43↔	Construction du pénis
		64.44.00↔	Reconstruction du pénis, SAP
		64.44.10↔	Reconstruction du pénis, étirement du tissu pénien
		64.44.11↔	Reconstruction du pénis, correction d'une transposition pénoscrotale ou d'un cryptopénis (concealed penis ou buried penis)
		64.44.99↔	Reconstruction du pénis, autre
		64.45↔	Réimplantation du pénis
		65.71↔	Autre suture simple de l'ovaire

65.72↔	Autre réimplantation d'ovaire	70.33.14↔	Destruction locale de lésion ou tissu du vagin, par cryocoagulation
65.73↔	Autre salpingo-ovarioplastie	70.33.99↔	Excision ou destruction locale de lésion ou tissu du vagin, autre
65.74↔	Suture simple de l'ovaire par laparoscopie	70.61.00↔	Construction vaginale, SAP
65.75↔	Réimplantation d'ovaire par laparoscopie	70.61.11↔	Construction d'un vagin par greffe de peau pédiculée du pénis (pour changement de sexe)
65.76↔	Salpingo-ovarioplastie par laparoscopie	70.61.99↔	Construction vaginale, autre
65.79↔	Réparation d'ovaire, autre	70.62↔	Reconstruction vaginale
65.81.00↔	Adhésiolyse d'ovaire et de trompe de Fallope par laparoscopie, SAP	70.63↔	Construction vaginale, avec greffon ou prothèse
65.81.10↔	Adhésiolyse tubo-ovariennes du péritoine pelvien de la femme par laparoscopie	70.64↔	Reconstruction vaginale, avec greffon ou prothèse
65.81.99↔	Adhésiolyse d'ovaire et de trompe de Fallope par laparoscopie, autre	70.71↔	Suture de lacération du vagin
65.89.00↔	Autre adhésiolyse d'ovaire et de trompe de Fallope, SAP	70.72.00↔	Réparation de fistule colo-vaginale, SAP
65.89.10↔	Autre adhésiolyse d'ovaire et de trompe de Fallope, par chirurgie ouverte	70.72.10↔	Réparation de fistule colo-vaginale, par chirurgie ouverte (abdominale)
65.89.11↔	Autre adhésiolyse d'ovaire et de trompe de Fallope, avec traitement microchirurgical	70.72.20↔	Réparation de fistule colo-vaginale, par voie vaginale
65.89.12↔	Autre adhésiolyse tubo-ovariennes du péritoine pelvien de la femme, par chirurgie ouverte	70.72.30↔	Réparation de fistule colo-vaginale, par laparoscopie
65.89.13↔	Autre adhésiolyse tubo-ovariennes du péritoine pelvien de la femme, avec traitement microchirurgical	70.72.99↔	Réparation de fistule colo-vaginale, autre
65.89.99↔	Autre adhésiolyse d'ovaire et de trompe de Fallope, autre	70.73.00↔	Réparation de fistule recto-vaginale, SAP
65.95↔	Libération de torsion d'ovaire	70.73.10↔	Réparation de fistule recto-vaginale, par chirurgie ouverte (abdominale)
66.71↔	Suture simple de trompe de Fallope	70.73.20↔	Réparation de fistule recto-vaginale, par voie vaginale
66.79.00↔	Autre réparation (plastie) de trompe de Fallope, SAP	70.73.30↔	Réparation de fistule recto-vaginale, par laparoscopie
66.79.10↔	Autre réparation (plastie) de trompe de Fallope, par chirurgie ouverte (abdominale)	70.73.99↔	Réparation de fistule recto-vaginale, autre
66.79.20↔	Autre réparation (plastie) de trompe de Fallope, par voie vaginale	70.74↔	Réparation d'autre fistule vagino-entérique
66.79.21↔	Autre réparation (plastie) de trompe de Fallope, par voie vaginale, assistée par laparoscopie	70.75↔	Réparation d'autre fistule vaginale
66.79.30↔	Autre réparation (plastie) de trompe de Fallope, par laparoscopie	70.79.10↔	Autre colporrhaphie du vagin avec plastie du plancher pelvien
66.79.99↔	Autre réparation (plastie) de trompe de Fallope, autre	71.01↔	Lyse d'adhérences de la vulve
67.31↔	Marsupialisation de kyste du col utérin	71.71↔	Suture de lacération de vulve ou de périnée
67.32↔	Destruction de lésion du col utérin par cautérisation	71.72↔	Réparation de fistule de vulve ou de périnée
67.34↔	Destruction de lésion ou de tissu du col utérin par électrocoagulation	71.73↔	Construction de l'orifice vaginal
67.35↔	Destruction de lésion ou de tissu du col utérin par coagulation au laser	75.50↔	Réparation de déchirure obstétricale récente de l'utérus, SAP
67.39↔	Autre excision ou destruction de lésion ou de tissu du col utérin, autre	75.52↔	Réparation de déchirure obstétricale récente du corps utérin
67.51↔	Cerclage transabdominal du col utérin	76.09.10↔	Réostéotomie après réduction de fracture d'os de la face
67.59↔	Réparation d'orifice cervical interne, autre	76.11.00↔	Biopsie d'os de la face, SAP
67.61↔	Suture de lacération du col utérin	76.11.11↔	Biopsie ouverte (par incision) d'os de la face
67.62↔	Réparation de fistule du col utérin	76.11.99↔	Biopsie d'os de la face, autre
67.69↔	Autre réparation du col utérin, autre	76.19.11↔	Biopsie ouverte (par incision) de l'articulation temporo-mandibulaire
68.0↔	Hystérotomie	76.19.12↔	Biopsie de l'articulation temporo-mandibulaire par arthroscopie
69.23↔	Réparation vaginale d'inversion utérine (chronique)	76.2x.00↔	Excision ou destruction locale de lésion d'os de la face, SAP
69.29↔	Autre réparation de l'utérus et des structures de soutien	76.2x.10↔	Décortication d'os de la face
69.41↔	Suture de lacération de l'utérus	76.2x.11↔	Excision de tissu périostique d'os de la face
69.42↔	Fermeture de fistule de l'utérus	76.2x.12↔	Résection (ostectomie modelante) d'os de la face
69.49.00↔	Autre réparation de l'utérus et métroplastie, SAP	76.2x.20↔	Destruction de lésion d'os de la face
69.49.10↔	Autre réparation de l'utérus et métroplastie, par chirurgie ouverte (abdominale)	76.2x.99↔	Excision ou destruction locale de lésion d'os de la face, autre
69.49.20↔	Autre réparation de l'utérus et métroplastie, par voie vaginale	76.31.00↔	Mandibulectomie partielle, SAP
69.49.21↔	Autre réparation de l'utérus et métroplastie, par voie vaginale, assistée par laparoscopie	76.31.10↔	Mandibulectomie partielle sans reconstruction
69.49.30↔	Autre réparation de l'utérus et métroplastie, par laparoscopie	76.31.20↔	Mandibulectomie partielle et reconstruction avec transplant microvascularisé et anastomosé
69.49.99↔	Autre réparation de l'utérus et métroplastie, autre	76.31.21↔	Mandibulectomie partielle avec interruption de continuité et reconstruction alloplastique
70.12↔	Culdéotomie	76.31.29↔	Mandibulectomie partielle avec autre reconstruction
70.13↔	Lyse d'adhérences intraluminales du vagin	76.31.99↔	Mandibulectomie partielle, autre
70.22↔	Culdoscopie	76.39.00↔	Ostectomie partielle d'autre os de la face, SAP
70.33.00↔	Excision ou destruction locale de lésion ou tissu du vagin, SAP	76.39.10↔	Ostectomie partielle d'autre os de la face, reconstruction avec transplant microvascularisé et anastomosé
70.33.10↔	Destruction locale de lésion ou tissu du vagin, SAP	76.39.11↔	Ostectomie partielle d'autre os de la face, reconstruction des tissus mous et durs
70.33.11↔	Destruction locale de lésion ou tissu du vagin, par cautérisation	76.39.19↔	Ostectomie partielle d'autre os de la face, autre réparation
70.33.12↔	Destruction locale de lésion ou tissu du vagin, par électrocoagulation	76.39.99↔	Ostectomie partielle d'autre os de la face, autre
70.33.13↔	Destruction locale de lésion ou tissu du vagin, par coagulation au laser	76.41.00↔	Mandibulectomie totale avec reconstruction simultanée, SAP
		76.41.10↔	Mandibulectomie totale et reconstruction simultanée, reconstruction avec transplant microvascularisé et anastomosé
		76.41.99↔	Mandibulectomie totale avec reconstruction simultanée, autre
		76.42↔	Autre mandibulectomie totale
		76.43.00↔	Autre reconstruction de la mandibule, SAP
		76.43.10↔	Autre reconstruction de la mandibule avec transplant microvascularisé et anastomosé
		76.43.11↔	Insertion d'implant CAD pour réparer un défaut mandibulaire simple

76.43.12↔	Insertion d'implant CAD pour réparer un défaut mandibulaire important ou complexe	76.63.20↔	Déplacement du processus alvéolaire par distraction horizontale après ostéotomie
76.43.99↔	Autre reconstruction de la mandibule, autre	76.63.21↔	Déplacement de la mandibule par distraction après ostéotomie sur la branche mandibulaire horizontale
76.44.00↔	Ostectomie totale d'autre os de la face avec reconstruction simultanée, SAP	76.63.99↔	Ostéoplastie [ostéotomie] du corps de la mandibule, autre
76.44.10↔	Ostectomie totale d'autre os de la face, reconstruction avec transplant microvascularisé et anastomosé	76.64↔	Autre chirurgie orthognathique de la mandibule
76.44.11↔	Ostectomie totale d'autre os de la face, reconstruction avec transplant non vascularisé	76.65.00↔	Ostéoplastie [ostéotomie] segmentaire de l'os maxillaire, SAP
76.44.19↔	Ostectomie totale d'autre os de la face, avec autre reconstruction	76.65.10↔	Ostéoplastie [ostéotomie] segmentaire de l'os maxillaire, sans distraction
76.44.99↔	Ostectomie totale d'autre os de la face avec reconstruction simultanée, autre	76.65.20↔	Ostéotomie de l'os maxillaire de la crête alvéolaire frontale, avec distraction
76.45↔	Autre ostectomie totale d'os de la face	76.65.21↔	Ostéotomie de l'os maxillaire de la crête alvéolaire latérale, avec distraction
76.46.00↔	Autre reconstruction d'autre os de la face, SAP	76.65.22↔	Ostéotomie de l'os maxillaire de la crête alvéolaire frontale et latérale en plusieurs segments, avec distraction
76.46.10↔	Autre reconstruction d'autre os de la face avec transplant microvascularisé et anastomosé	76.65.99↔	Ostéoplastie [ostéotomie] segmentaire de l'os maxillaire, autre
76.46.99↔	Autre reconstruction d'autre os de la face, autre	76.66.00↔	Ostéoplastie [ostéotomie] totale de l'os maxillaire, SAP
76.5x.00↔	Arthroplastie temporo-mandibulaire, SAP	76.66.10↔	Ostéoplastie [ostéotomie] totale de l'os maxillaire, sans distraction
76.5x.10↔	Condylectomie avec reconstruction de l'articulation temporo-mandibulaire	76.66.20↔	Ostéotomie de l'os maxillaire de type Le Fort I d'un seul tenant, avec distraction
76.5x.19↔	Condylectomie sur l'articulation temporo-mandibulaire, autre	76.66.21↔	Ostéotomie de l'os maxillaire de type Le Fort I en deux segments, avec distraction
76.5x.20↔	Discoplastie avec reconstruction de l'articulation temporo-mandibulaire	76.66.22↔	Ostéotomie de l'os maxillaire de type Le Fort I en trois ou quatre segments, avec distraction
76.5x.29↔	Discoplastie sur l'articulation temporo-mandibulaire, autre	76.66.30↔	Reconstruction et plastie d'augmentation de l'os maxillaire par greffe d'os total
76.5x.30↔	Extirpation du disque articulaire (dissectomie) avec reconstruction de l'articulation temporo-mandibulaire	76.66.99↔	Ostéoplastie [ostéotomie] totale de l'os maxillaire, autre
76.5x.39↔	Extirpation du disque articulaire (dissectomie) de l'articulation temporo-mandibulaire, autre	76.67↔	Génioplastie de réduction
76.5x.40↔	Résection du tubercule articulaire de l'articulation temporo-mandibulaire	76.68↔	Génioplastie d'augmentation
76.5x.41↔	Plastie de reconstruction de l'articulation temporo-mandibulaire	76.69.10↔	Ostéotomie de déplacement du massif facial de type Le Fort II ou Le Fort III, sans distraction
76.5x.42↔	Stabilisation (limitant la mobilité) de l'articulation temporo-mandibulaire	76.69.20↔	Ostéotomie de déplacement du massif facial de type Le Fort III, avec distraction
76.5x.50↔	Extraction arthroscopique de souris de l'articulation temporo-mandibulaire	76.69.21↔	Ostéotomie de déplacement du massif facial de type Le Fort II, combinée avec autre ostéotomie, avec distraction
76.5x.59↔	Extraction de souris de l'articulation temporo-mandibulaire, autre	76.69.30↔	Ostéotomie de déplacement du massif facial de type Le Fort III, avec distraction
76.5x.60↔	Implantation d'endoprothèse dans l'articulation temporo-mandibulaire	76.69.40↔	Ostéotomie de déplacement du massif facial de type Le Fort III, combinée avec ostéotomie de type Le Fort I, avec distraction
76.5x.61↔	Remplacement d'endoprothèse dans l'articulation temporo-mandibulaire	76.69.90↔	Autre ostéotomie de déplacement du massif facial
76.5x.70↔	Implantation d'une endoprothèse totale d'articulation temporo-mandibulaire avec des composants préfabriqués	76.70↔	Réduction de fracture d'os de la face, SAP
76.5x.71↔	Implantation d'une endoprothèse totale d'articulation temporo-mandibulaire avec des composants CAD-CAM [CAO/FAO]	76.72↔	Réduction ouverte de fracture de l'os malaire et de l'arcade zygomatique
76.5x.90↔	Autre arthroplastie ou discoplastie de l'articulation temporo-mandibulaire	76.74↔	Réduction ouverte de fracture du maxillaire
76.5x.99↔	Arthroplastie temporo-mandibulaire, autre	76.76.00↔	Réduction ouverte de fracture de la mandibule, SAP
76.61.00↔	Ostéoplastie fermée [ostéotomie] de branche mandibulaire, SAP	76.76.10↔	Réduction ouverte de fracture simple du corps mandibulaire
76.61.10↔	Ostéoplastie fermée [ostéotomie] de branche mandibulaire, sans distraction	76.76.11↔	Réduction ouverte de fracture multiple du corps mandibulaire
76.61.20↔	Ostéoplastie fermée [ostéotomie] de branche mandibulaire, avec distraction	76.76.20↔	Réduction ouverte (abord externe) de fracture unique ou multiple de branche mandibulaire
76.61.99↔	Ostéoplastie fermée [ostéotomie] de branche mandibulaire, autre	76.76.21↔	Réduction ouverte (abord transoral) de fracture unique ou multiple de branche mandibulaire
76.62.00↔	Ostéoplastie ouverte [ostéotomie] de branche mandibulaire, SAP	76.76.30↔	Réduction ouverte (abord transoral ou externe) de fracture de processus articulaire de la mandibule
76.62.10↔	Ostéoplastie ouverte [ostéotomie] de branche mandibulaire, sans distraction	76.76.99↔	Réduction ouverte de fracture de la mandibule, autre
76.62.20↔	Ostéoplastie ouverte [ostéotomie] de branche mandibulaire, avec distraction	76.77.00↔	Réduction ouverte de fracture alvéolo-dentaire, SAP
76.62.99↔	Ostéoplastie ouverte [ostéotomie] de branche mandibulaire, autre	76.77.10↔	Réduction ouverte de fracture alvéolo-dentaire de l'os maxillaire
76.63.00↔	Ostéoplastie [ostéotomie] du corps de la mandibule, SAP	76.77.11↔	Réduction ouverte de fracture alvéolo-dentaire de la mandibule
76.63.10↔	Ostéoplastie [ostéotomie] de l'os maxillaire de la crête alvéolaire latérale ou avec interruption de continuité frontale, sans distraction	76.77.99↔	Réduction ouverte de fracture alvéolo-dentaire, autre
76.63.11↔	Ostéoplastie [ostéotomie] de l'os maxillaire de la crête alvéolaire latérale ou avec interruption de continuité de la branche mandibulaire horizontale, sans distraction	76.78.11↔	Réduction endoscopique de fracture de paroi antérieure de sinus frontal
76.63.12↔	Ostéoplastie [ostéotomie] pour déplacement du menton, sans distraction	76.78.20↔	Réduction fermée de fracture orbitaire
		76.78.21↔	Réduction endoscopique de fracture orbitaire
		76.79.00↔	Autre réduction ouverte de fracture d'os de la face, SAP
		76.79.10↔	Autre réduction ouverte de fracture de toit de l'orbite
		76.79.11↔	Autre réduction ouverte de fracture de paroi orbitaire latérale
		76.79.19↔	Autre réduction ouverte d'autre fracture orbitaire
		76.79.20↔	Autre réduction ouverte de fracture de paroi de sinus frontal
		76.79.30↔	Autre réduction ouverte de fracture naso-ethmoïdale
		76.79.31↔	Autre réduction ouverte de fracture centrolatérale du massif facial
		76.79.39↔	Autre réduction ouverte d'autre fracture latérale du massif facial

76.79.40↔	Autre réduction ouverte de fractures multiples du massif facial	77.19.11↔	Incision osseuse, phalanges de la main, extraction de corps étranger
76.79.99↔	Autre réduction ouverte de fracture d'os de la face, autre	77.19.12↔	Incision osseuse, phalanges de la main, insertion et enlèvement de réservoir médicamenteux
76.91.00↔	Grefe osseuse d'os de la face, SAP	77.19.13↔	Incision osseuse, phalanges de la main, drainage
76.91.10↔	Grefe osseuse d'os de la face	77.19.19↔	Autre incision osseuse de phalanges de la main
76.91.11↔	Grefe osseuse d'os de la face, fragment à pédicule vascularisé	77.19.20↔	Incision osseuse, colonne vertébrale, exploration et forage de l'os
76.91.99↔	Grefe osseuse d'os de la face, autre	77.19.21↔	Incision osseuse, colonne vertébrale, extraction de corps étranger
76.92.20↔	Insertion d'un implant CAD au niveau des os de la face, sans participation de la boîte crânienne, jusqu'à 2 régions	77.19.22↔	Incision osseuse, colonne vertébrale, insertion et enlèvement de réservoir médicamenteux
76.92.21↔	Insertion d'un implant CAD au niveau des os de la face, sans participation de la boîte crânienne, 3 régions et plus	77.19.23↔	Incision osseuse, colonne vertébrale, drainage
76.92.30↔	Insertion d'implant CAD pour réparer un défaut maxillaire simple	77.19.29↔	Autre incision osseuse de la colonne vertébrale
76.92.31↔	Insertion d'implant CAD pour réparer un défaut maxillaire important ou complexe	77.19.30↔	Incision osseuse, os pelvien, exploration et forage de l'os
76.94↔	Réduction ouverte de luxation temporo-mandibulaire	77.19.31↔	Incision osseuse, os pelvien, extraction de corps étranger
76.97↔	Ablation de matériel de fixation interne d'os de la face	77.19.32↔	Incision osseuse, os pelvien, insertion et enlèvement de réservoirs médicamenteux
77.00↔	Séquestrectomie, SAP	77.19.33↔	Incision osseuse, os pelvien, drainage
77.02.00↔	Séquestrectomie, humérus, SAP	77.19.39↔	Autre incision osseuse, autre incision de l'os pelvien
77.02.10↔	Séquestrectomie, humérus, sans insertion de réservoir médicamenteux	77.19.40↔	Incision osseuse, phalanges du pied, exploration et forage de l'os
77.02.11↔	Séquestrectomie, humérus, avec insertion de réservoir médicamenteux	77.19.41↔	Incision osseuse, phalanges du pied, extraction de corps étranger
77.02.99↔	Séquestrectomie, humérus, autre	77.19.42↔	Incision osseuse, phalanges du pied, insertion et enlèvement de réservoir médicamenteux
77.06.00↔	Séquestrectomie, rotule, SAP	77.19.43↔	Incision osseuse, phalanges du pied, drainage
77.06.10↔	Séquestrectomie, rotule, sans insertion de réservoir médicamenteux	77.19.49↔	Autre incision osseuse de phalanges du pied
77.06.11↔	Séquestrectomie, rotule, avec insertion de réservoir médicamenteux	77.19.90↔	Incision osseuse, autre site spécifié, exploration et forage de l'os
77.06.99↔	Séquestrectomie, rotule, autre	77.19.91↔	Incision osseuse, autre site spécifié, extraction de corps étranger
77.09.00↔	Séquestrectomie, autre site spécifié, sauf os de la face, SAP	77.19.92↔	Incision osseuse, autre site spécifié, insertion et enlèvement de réservoir médicamenteux
77.09.10↔	Séquestrectomie, phalanges de la main, sans insertion de réservoir médicamenteux	77.19.93↔	Incision osseuse, autre site spécifié, drainage
77.09.11↔	Séquestrectomie, phalanges de la main, avec insertion de réservoir médicamenteux	77.19.99↔	Incision osseuse, autre site spécifié, sauf os de la face, autre
77.09.20↔	Séquestrectomie, colonne vertébrale, sans insertion de réservoir médicamenteux	77.21.10↔	Ostéotomie cunéiforme, omoplate
77.09.21↔	Séquestrectomie, colonne vertébrale, avec insertion de réservoir médicamenteux	77.21.11↔	Ostéotomie cunéiforme, clavicule
77.09.30↔	Séquestrectomie, os pelvien, sans insertion de réservoir médicamenteux	77.21.20↔	Ostéotomie cunéiforme, côte
77.09.31↔	Séquestrectomie, os pelvien, avec insertion de réservoir médicamenteux	77.21.21↔	Ostéotomie cunéiforme, sternum
77.09.40↔	Séquestrectomie, phalanges du pied, sans insertion de réservoir médicamenteux	77.22↔	Ostéotomie cunéiforme, humérus
77.09.41↔	Séquestrectomie, phalanges du pied, avec insertion de réservoir médicamenteux	77.23↔	Ostéotomie cunéiforme, radius et cubitus
77.09.90↔	Séquestrectomie, autres os non spécifiés, sans insertion de réservoir médicamenteux	77.29.00↔	Autre ostéotomie cunéiforme, autre site spécifié, sauf os de la face, SAP
77.09.91↔	Séquestrectomie, autres os non spécifiés, avec insertion de réservoir médicamenteux	77.29.20↔	Ostéotomie cunéiforme, vertèbre
77.09.99↔	Séquestrectomie, autre site spécifié, sauf os de la face, autre	77.29.30↔	Ostéotomie cunéiforme, os pelvien
77.12.00↔	Autre incision osseuse sans section, humérus, SAP	77.29.99↔	Autre ostéotomie cunéiforme, autre site spécifié, sauf os de la face, autre
77.12.10↔	Autre incision osseuse sans section, humérus, exploration et forage de l'os	77.31.10↔	Autre section osseuse d'omoplate
77.12.11↔	Autre incision osseuse sans section, humérus, extraction de corps étranger	77.31.11↔	Autre section osseuse de clavicule
77.12.12↔	Autre incision osseuse sans section, humérus, insertion et enlèvement de réservoir médicamenteux	77.32.00↔	Autre section osseuse, humérus, SAP
77.12.13↔	Autre incision osseuse sans section, humérus, drainage	77.32.10↔	Corticotomie et transport de segment huméral
77.12.99↔	Autre incision osseuse sans section, humérus, autre	77.32.99↔	Autre section osseuse, humérus, autre
77.16.00↔	Autre incision osseuse sans section, rotule, SAP	77.33.00↔	Autre section osseuse, radius et cubitus, SAP
77.16.10↔	Autre incision osseuse sans section, rotule, exploration et forage de l'os	77.33.10↔	Corticotomie et transport de segment radial et cubital
77.16.11↔	Autre incision osseuse sans section, rotule, extraction de corps étranger	77.33.11↔	Ostéotomie complexe (pluridimensionnelle) (avec correction axiale) du radius et de l'ulna
77.16.12↔	Autre incision osseuse sans section, rotule, insertion et enlèvement de réservoir médicamenteux	77.33.20↔	Section osseuse du cubitus distal et de la diaphyse cubitale
77.16.13↔	Autre incision osseuse sans section, rotule, drainage	77.33.99↔	Autre section osseuse, radius et cubitus, autre
77.16.99↔	Autre incision osseuse sans section, rotule, autre	77.39.30↔	Ostéotomie de rotation d'os du bassin
77.19.00↔	Incision osseuse, autre site spécifié, sauf os de la face, SAP	77.39.31↔	Corticotomie et transport de segment d'os du bassin
77.19.10↔	Incision osseuse, phalanges de la main, exploration et forage de l'os	77.39.32↔	Ostéotomie complexe (pluridimensionnelle) d'os du bassin (avec correction axiale)
		77.39.39↔	Autre section osseuse, os du bassin
		77.39.49↔	Autre section osseuse phalanges du pied
		77.40.20↔	Biopsie osseuse, site non spécifié, biopsie ouverte
		77.40.99↔	Biopsie osseuse, site non spécifié, autre
		77.41.00↔	Biopsie osseuse, clavicule, omoplate, côtes et sternum, SAP
		77.41.20↔	Biopsie osseuse, clavicule, omoplate, côtes et sternum, biopsie ouverte
		77.41.99↔	Biopsie osseuse, clavicule, omoplate, côtes et sternum, autre
		77.42.00↔	Biopsie osseuse, humérus, SAP

77.42.20↔	Biopsie osseuse, humérus, biopsie ouverte	78.01.09↔	Grefe osseuse et transposition osseuse, clavicule et omoplate, autre
77.42.99↔	Biopsie osseuse, humérus, autre	78.01.10↔	Grefe osseuse, clavicule et omoplate, fragment à pédicule vascularisé avec anastomoses microvasculaires
77.43.00↔	Biopsie osseuse, radius et cubitus, SAP	78.01.11↔	Grefe osseuse, clavicule et omoplate, fragment à pédicule vascularisé sans anastomoses microvasculaires
77.43.20↔	Biopsie osseuse, radius et cubitus, biopsie ouverte	78.01.13↔	Grefe d'os et de cartilage, clavicule et omoplate, autogène et allogène
77.43.99↔	Biopsie osseuse, radius et cubitus, autre	78.01.14↔	Grefe osseuse, omoplate et clavicule, autogène, os spongieux et lamelles d'os cortico-spongieux
77.44.00↔	Biopsie osseuse, os du carpe et du métacarpe, SAP	78.01.15↔	Grefe osseuse, omoplate et clavicule, allogène ou xénogène, os spongieux et lamelles d'os cortico-spongieux
77.44.20↔	Biopsie osseuse, os du carpe et du métacarpe, biopsie ouverte	78.01.18↔	Grefe osseuse, omoplate et clavicule, allogène ou xénogène, os long
77.44.99↔	Biopsie osseuse, os du carpe et du métacarpe, autre	78.02.10↔	Grefe osseuse, humérus, fragment à pédicule vascularisé avec anastomoses microvasculaires
77.45.00↔	Biopsie osseuse, fémur, SAP	78.02.11↔	Grefe osseuse, humérus, fragment à pédicule vascularisé sans anastomoses microvasculaires
77.45.20↔	Biopsie osseuse, fémur, biopsie ouverte	78.02.13↔	Grefe d'os et de cartilage, humérus, autogène et allogène
77.45.99↔	Biopsie osseuse, fémur, autre	78.03.10↔	Grefe osseuse, radius et cubitus, fragment à pédicule vascularisé avec anastomoses microvasculaires
77.46.00↔	Biopsie osseuse, rotule, SAP	78.03.11↔	Grefe osseuse, radius et cubitus, fragment à pédicule vascularisé sans anastomoses microvasculaires
77.46.20↔	Biopsie osseuse, rotule, biopsie ouverte	78.03.13↔	Grefe d'os et de cartilage, radius et cubitus, autogène et allogène
77.46.99↔	Biopsie osseuse, rotule, autre	78.06.10↔	Grefe osseuse, rotule, fragment à pédicule vascularisé avec anastomoses microvasculaires
77.47.00↔	Biopsie osseuse, tibia et péroné, SAP	78.09.10↔	Grefe osseuse, phalanges de la main, fragment à pédicule vascularisé avec anastomoses microvasculaires
77.47.20↔	Biopsie osseuse, tibia et péroné, biopsie ouverte	78.09.11↔	Grefe osseuse, phalanges de la main, fragment à pédicule vascularisé sans anastomoses microvasculaires
77.47.99↔	Biopsie osseuse, tibia et péroné, autre	78.09.13↔	Grefe d'os et de cartilage, phalanges de la main, autogène et allogène
77.48.00↔	Biopsie osseuse, os du tarse et du métatarse, SAP	78.09.30↔	Grefe osseuse, os du bassin, fragment à pédicule vascularisé avec anastomoses microvasculaires
77.48.20↔	Biopsie osseuse, os du tarse et du métatarse, biopsie ouverte	78.09.31↔	Grefe osseuse, os du bassin, fragment à pédicule vascularisé sans anastomoses microvasculaires
77.48.99↔	Biopsie osseuse, os du tarse et du métatarse, autre	78.09.33↔	Grefe d'os et de cartilage, os du bassin, autogène et allogène
77.49.00↔	Biopsie osseuse, autre site spécifié, sauf os de la face, SAP	78.09.90↔	Grefe osseuse, autre site spécifié, sauf os de la face, fragment à pédicule vascularisé avec anastomoses microvasculaires
77.49.21↔	Biopsie osseuse, autre site spécifié, sauf os de la face, biopsie osseuse de la colonne vertébrale, biopsie ouverte	78.09.91↔	Grefe osseuse, autre site spécifié, sauf os de la face, fragment à pédicule vascularisé sans anastomoses microvasculaires
77.49.41↔	Biopsie osseuse, autre site spécifié, sauf os de la face, biopsie osseuse de phalanges du pied, biopsie ouverte	78.11.10↔	Réduction fermée de fracture, clavicule et omoplate, stabilisée par fixateur externe
77.49.91↔	Biopsie osseuse, autre site spécifié, sauf os de la face, biopsie ouverte	78.11.11↔	Réduction ouverte de fracture, clavicule et omoplate, stabilisée par fixateur externe
77.49.99↔	Biopsie osseuse, autre site spécifié, sauf os de la face, autre	78.11.12↔	Réduction ouverte de fracture multifragmentaire, clavicule et omoplate, stabilisée par fixateur externe
77.61.10↔	Excision locale de lésion ou de tissu osseux, clavicule et omoplate	78.11.20↔	Réduction fermée de fracture, côtes et sternum, stabilisée par fixateur externe
77.61.20↔	Débridement, clavicule et omoplate	78.11.21↔	Réduction ouverte de fracture, côtes et sternum, stabilisée par fixateur externe
77.62.00↔	Excision locale de lésion ou de tissu osseux, humérus, SAP	78.11.99↔	Application de fixateur externe, clavicule, omoplate, côtes et sternum (inclus réduction de fracture), autre
77.62.20↔	Débridement, humérus	78.12.10↔	Réduction fermée de fracture de l'humérus proximal, stabilisée par fixateur externe
77.62.99↔	Excision locale de lésion ou de tissu osseux, humérus, autre	78.12.11↔	Réduction ouverte de fracture de l'humérus proximal, stabilisée par fixateur externe
77.63.00↔	Excision locale de lésion ou de tissu osseux, radius et cubitus, SAP	78.12.90↔	Réduction fermée d'autre fracture de l'humérus, stabilisée par fixateur externe
77.63.20↔	Débridement, radius et cubitus	78.12.91↔	Réduction ouverte d'autre fracture de l'humérus, stabilisée par fixateur externe
77.63.99↔	Excision locale de lésion ou de tissu osseux, radius et cubitus, autre	78.12.99↔	Application de fixateur externe, humérus (inclus réduction de fracture), autre
77.67.00↔	Excision locale de lésion ou de tissu osseux, tibia et péroné, SAP	78.13.10↔	Réduction fermée de fracture du radius distal, stabilisée par fixateur externe
77.67.10↔	Excision locale de lésion ou de tissu osseux, tibia	78.13.11↔	Réduction fermée d'autre fracture du radius, stabilisée par fixateur externe
77.67.11↔	Excision locale de lésion ou de tissu osseux, péroné	78.13.12↔	Réduction ouverte de fracture du radius distal, stabilisée par fixateur externe
77.67.20↔	Débridement, tibia	78.13.13↔	Réduction ouverte d'autre fracture du radius, stabilisée par fixateur externe
77.67.21↔	Débridement, péroné		
77.67.99↔	Excision locale de lésion ou de tissu osseux, tibia et péroné, autre		
77.69.11↔	Excision locale de lésion ou de tissu osseux, corps vertébraux		
77.69.12↔	Excision locale de lésion ou de tissu osseux, os du bassin		
77.69.21↔	Débridement de la colonne vertébrale		
77.69.22↔	Débridement, os du bassin		
77.82↔	Autre ostectomie partielle, humérus		
77.83↔	Autre ostectomie partielle, radius et cubitus		
77.89.20↔	Autre ostectomie partielle, vertèbre, résection d'odontoïde		
77.89.21↔	Autre ostectomie partielle, vertèbre, corps vertébral		
77.89.22↔	Autre ostectomie partielle, vertèbre, autres parties		
77.89.30↔	Autre ostectomie partielle, os du bassin		
77.89.40↔	Autre ostectomie partielle, phalanges du pied		
77.91.00↔	Ostectomie totale, clavicule, omoplate, côtes et sternum, SAP		
77.91.10↔	Ostectomie totale, omoplate et clavicule		
77.91.11↔	Ostectomie totale, côte		
77.91.12↔	Ostectomie totale, côte cervicale		
77.91.13↔	Ostectomie totale, sternum		
77.91.99↔	Ostectomie totale, clavicule, omoplate, côtes et sternum, autre		
77.92↔	Ostectomie totale, humérus		
77.93↔	Ostectomie totale, radius et cubitus		
77.99.20↔	Ostectomie totale, corps vertébral		
77.99.30↔	Ostectomie totale, os du bassin		
78.01.00↔	Grefe osseuse et transposition osseuse, clavicule et omoplate, SAP		

78.13.20↔	Réduction fermée de fracture du cubitus, stabilisée par fixateur externe	78.49.22↔	Remplacement de corps vertébral par implant (p. ex. lors de cyphose): 2 corps vertébraux
78.13.99↔	Application de fixateur externe, radius et cubitus (inclus réduction de fracture), autre	78.49.23↔	Remplacement de corps vertébral par implant (p. ex. lors de cyphose): 3 corps vertébraux
78.19.20↔	Réduction fermée de fracture du bassin, stabilisée par fixateur externe	78.49.24↔	Remplacement de corps vertébral par implant (p. ex. lors de cyphose): 4 corps vertébraux
78.19.21↔	Réduction ouverte de fracture de l'acétabulum, avec fixation/transfixation par fixateur externe	78.49.25↔	Remplacement de corps vertébral par implant (p. ex. lors de cyphose): 5 corps vertébraux ou plus
78.19.22↔	Réduction ouverte de fracture d'autres parties du bassin, stabilisée par fixateur externe	78.49.26↔	Remplacement de corps vertébral par autre matériau (p. ex. lors de cyphose), 1 corps vertébral
78.19.90↔	Réduction fermée de fracture osseuse, autre site spécifié, stabilisation par fixateur externe	78.49.27↔	Remplacement de corps vertébral par autre matériau (p. ex. lors de cyphose), 2 corps vertébraux
78.19.91↔	Réduction ouverte de fracture osseuse, autre site spécifié, stabilisation par fixateur externe	78.49.28↔	Remplacement de corps vertébral par autre matériau (p. ex. lors de cyphose), 3 corps vertébraux
78.19.99↔	Application de fixateur externe, autre site spécifié, sauf os de la face (inclus réduction de fracture), autre	78.49.29↔	Remplacement de corps vertébral (p. ex. lors de cyphose), autre
78.21.00↔	Raccourcissement d'os, clavicule et omoplate, SAP	78.49.2a↔	Remplacement de corps vertébral par autre matériau (p. ex. lors de cyphose), 4 corps vertébraux ou plus
78.21.10↔	Épiphyosidèse temporaire, clavicule et omoplate	78.49.31↔	Réparation complexe de la colonne vertébrale (p. ex. lors de cyphose) par greffe antérieure
78.21.11↔	Épiphyosidèse permanente, clavicule et omoplate	78.49.32↔	Réparation complexe de la colonne vertébrale (p. ex. lors de cyphose) par kyphectomie (p. ex. selon Lindseth-Selzer)
78.21.12↔	Épiphyosidèse thérapeutique, clavicule et omoplate	78.49.33↔	Réparation complexe de la colonne vertébrale (p. ex. lors de cyphose) par correction dorsale sans libération ventrale
78.21.99↔	Raccourcissement d'os, clavicule et omoplate, autre	78.49.34↔	Réparation complexe de la colonne vertébrale (p. ex. lors de cyphose) par correction dorsale avec libération ventrale
78.22.00↔	Raccourcissement d'os, humérus, SAP	78.49.35↔	Réparation complexe de la colonne vertébrale (p. ex. lors de cyphose) par correction dorso-ventrale
78.22.10↔	Épiphyosidèse temporaire, humérus	78.49.36↔	Ostéotomie de la colonne vertébrale et spondylodèse polysegmentaire lordosante dorsale selon Zielke (p. ex. lors de cyphose)
78.22.11↔	Épiphyosidèse permanente, humérus	78.49.37↔	Ostéotomie de la colonne vertébrale et ostéotomie de soustraction transpédiculaire (p. ex. selon Thomassen ou selon Hsu-Yau-Leong) (p. ex. lors de cyphose)
78.22.12↔	Épiphyosidèse thérapeutique, humérus	78.49.38↔	Ostéotomie de la colonne vertébrale et spondylodèse monosegmentaire lordosante cervico-thoracique (p. ex. selon Mason, Urist ou Simmons) (p. ex. lors de cyphose)
78.22.99↔	Raccourcissement d'os, humérus, autre	78.49.40↔	Réparation complexe de la colonne vertébrale (p. ex. lors de scoliose) par épiphysiodèse du cartilage de croissance à l'aide d'agrafes en alliage à mémoire de forme [Shape Memory Alloy (SMA) Staples], 1 agrafe
78.23.00↔	Raccourcissement d'os, radius et cubitus, SAP	78.49.41↔	Réparation complexe de la colonne vertébrale (p. ex. lors de scoliose) par épiphysiodèse du cartilage de croissance à l'aide d'agrafes en alliage à mémoire de forme [Shape Memory Alloy (SMA) Staples], 2 agrafes
78.23.10↔	Épiphyosidèse temporaire, radius et cubitus	78.49.42↔	Réparation complexe de la colonne vertébrale (p. ex. lors de scoliose) par épiphysiodèse du cartilage de croissance à l'aide d'agrafes en alliage à mémoire de forme [Shape Memory Alloy (SMA) Staples], 3 agrafes
78.23.11↔	Épiphyosidèse permanente, radius et cubitus	78.49.43↔	Réparation complexe de la colonne vertébrale (p. ex. lors de scoliose) par épiphysiodèse du cartilage de croissance à l'aide d'agrafes en alliage à mémoire de forme [Shape Memory Alloy (SMA) Staples], 4 agrafes
78.23.12↔	Épiphyosidèse thérapeutique, radius et cubitus	78.49.44↔	Réparation complexe de la colonne vertébrale (p. ex. lors de scoliose) par épiphysiodèse du cartilage de croissance à l'aide d'agrafes en alliage à mémoire de forme [Shape Memory Alloy (SMA) Staples], 5 agrafes
78.23.99↔	Raccourcissement d'os, radius et cubitus, autre	78.49.45↔	Réparation complexe de la colonne vertébrale (p. ex. lors de scoliose) par épiphysiodèse du cartilage de croissance à l'aide d'agrafes en alliage à mémoire de forme [Shape Memory Alloy (SMA) Staples], 6 agrafes
78.29.00↔	Raccourcissement d'os, autre os spécifié, sauf os de la face, SAP	78.49.46↔	Réparation complexe de la colonne vertébrale (p. ex. lors de scoliose) par épiphysiodèse du cartilage de croissance à l'aide d'agrafes en alliage à mémoire de forme [Shape Memory Alloy (SMA) Staples], 7 agrafes
78.29.10↔	Épiphyosidèse temporaire, phalanges de la main	78.49.47↔	Réparation complexe de la colonne vertébrale (p. ex. lors de scoliose) par épiphysiodèse du cartilage de croissance à l'aide d'agrafes en alliage à mémoire de forme [Shape Memory Alloy (SMA) Staples], 8 agrafes
78.29.11↔	Épiphyosidèse permanente, phalanges de la main	78.49.48↔	Réparation complexe de la colonne vertébrale (p. ex. lors de scoliose) par épiphysiodèse du cartilage de croissance à l'aide d'agrafes en alliage à mémoire de forme [Shape Memory Alloy (SMA) Staples], 9 agrafes
78.29.12↔	Épiphyosidèse thérapeutique, phalanges de la main		
78.29.19↔	Autre raccourcissement d'os, phalanges de la main		
78.29.30↔	Épiphyosidèse temporaire, os du bassin		
78.29.31↔	Épiphyosidèse permanente, os du bassin		
78.29.32↔	Épiphyosidèse thérapeutique, os du bassin		
78.29.39↔	Autre raccourcissement d'os du bassin		
78.29.90↔	Épiphyosidèse temporaire d'autre os spécifié, sauf os de la face		
78.29.91↔	Épiphyosidèse permanente d'autre os spécifié, sauf os de la face		
78.29.92↔	Épiphyosidèse thérapeutique d'autre os spécifié, sauf os de la face		
78.30↔	Allongement d'os des membres, site non spécifié		
78.31↔	Allongement d'os, clavicule et omoplate		
78.32↔	Allongement d'os, humérus		
78.33↔	Allongement d'os, radius et cubitus		
78.39.20↔	Allongement d'os, bassin		
78.39.99↔	Allongement d'os, autre site spécifié, autre		
78.41.00↔	Autres réparations ou opérations plastiques osseuses, clavicule, omoplate, côtes et sternum, SAP		
78.41.10↔	Autre reconstruction plastique, clavicule et omoplate		
78.41.20↔	Autre reconstruction plastique de côtes et de sternum		
78.41.30↔	Autres réparations ou opérations plastiques osseuses, clavicule, omoplate, côtes et sternum, Implantation VEPT (vertical expandable prosthetic titanium rib)		
78.41.99↔	Autres réparations ou opérations plastiques osseuses, clavicule, omoplate, côtes et sternum, autre		
78.42↔	Autres réparations ou opérations plastiques osseuses, humérus		
78.43↔	Autres réparations ou opérations plastiques osseuses, radius et cubitus		
78.49.00↔	Autres réparations ou opérations plastiques osseuses, autre site spécifié, sauf os de la face, SAP		
78.49.10↔	Autres réparations ou opérations plastiques osseuses, autre site spécifié, SAP		
78.49.19↔	Autres réparations ou opérations plastiques osseuses, autre site spécifié, autre		
78.49.21↔	Remplacement de corps vertébral par implant (p. ex. lors de cyphose): 1 corps vertébral		

78.49.4a↔	Réparation complexe de la colonne vertébrale (p. ex. lors de scoliose) par épiphysiodèse du cartilage de croissance à l'aide d'agrafes en alliage à mémoire de forme [Shape Memory Alloy (SMA) Staples], 10 agrafes	78.49.71↔	Réparation complexe de la colonne vertébrale (p. ex. lors de scoliose) par tiges sous-cutanées selon Harrington (chez l'enfant)
78.49.4b↔	Réparation complexe de la colonne vertébrale (p. ex. lors de scoliose) par épiphysiodèse du cartilage de croissance à l'aide d'agrafes en alliage à mémoire de forme [Shape Memory Alloy (SMA) Staples], 11 agrafes	78.49.72↔	Reconstruction complexe de la colonne vertébrale (p.ex. scoliose) par implantation de growing rods
78.49.4c↔	Réparation complexe de la colonne vertébrale (p. ex. lors de scoliose) par épiphysiodèse du cartilage de croissance à l'aide d'agrafes en alliage à mémoire de forme [Shape Memory Alloy (SMA) Staples], 12 agrafes	78.49.79↔	Réparation complexe de la colonne vertébrale, autre
78.49.4d↔	Réparation complexe de la colonne vertébrale (p. ex. lors de scoliose) par épiphysiodèse du cartilage de croissance à l'aide d'agrafes en alliage à mémoire de forme [Shape Memory Alloy (SMA) Staples], 13 agrafes et plus	78.50.31↔	Ostéosynthèse par vis, colonne vertébrale
78.49.4e↔	Réparation complexe de la colonne vertébrale (p. ex. lors de scoliose) par épiphysiodèse dorso-ventrale	78.50.32↔	Ostéosynthèse par cerclage au fil métallique, colonne vertébrale
78.49.4f↔	Réparation complexe de la colonne vertébrale (p. ex. lors de scoliose) par épiphysiodèse unilatérale avec fusion vertébrale dorsale	78.50.33↔	Ostéosynthèse par système d'agrafes, colonne vertébrale
78.49.4g↔	Réparation complexe de la colonne vertébrale (p. ex. lors de scoliose) par épiphysiodèse bilatérale avec fusion vertébrale dorsale	78.50.34↔	Ostéosynthèse par plaque-crochet, colonne vertébrale
78.49.50↔	Spondylodèse de correction dorsale ou ventrale instrumentale (p. ex. lors de scoliose), SAP	78.50.35↔	Ostéosynthèse par système de vis à tige, colonne vertébrale
78.49.51↔	Spondylodèse de correction dorsale instrumentale (p. ex. lors de scoliose), sans stabilité primaire, 3 à 6 segments	78.50.36↔	Ostéosynthèse par système de vis-plaque ventral, colonne vertébrale
78.49.52↔	Spondylodèse de correction dorsale instrumentale (p. ex. lors de scoliose), sans stabilité primaire, 7 à 10 segments	78.50.37↔	Ostéosynthèse par système de vis-plaque dorsal, colonne vertébrale
78.49.53↔	Spondylodèse de correction dorsale instrumentale (p. ex. lors de scoliose), sans stabilité primaire, 11 segments ou plus	78.50.39↔	Technique d'ostéosynthèse, colonne vertébrale, autre
78.49.54↔	Spondylodèse de correction dorsale instrumentale (p. ex. lors de scoliose), avec stabilité primaire, 3 à 6 segments	78.51.00↔	Fixation interne de l'os sans réduction de fracture, clavicule, omoplate, côtes et sternum, SAP
78.49.55↔	Spondylodèse de correction dorsale instrumentale (p. ex. lors de scoliose), avec stabilité primaire, 7 à 10 segments	78.51.10↔	Révision sans remplacement de matériel d'ostéosynthèse, clavicule, omoplate, côtes et sternum
78.49.56↔	Spondylodèse de correction dorsale instrumentale (p. ex. lors de scoliose), avec stabilité primaire, 11 segments ou plus	78.51.99↔	Fixation interne de l'os sans réduction de fracture, clavicule, omoplate, côtes et sternum, autre
78.49.57↔	Spondylodèse de correction ventrale instrumentale (p. ex. lors de scoliose), sans stabilité primaire, 3 à 6 segments	78.52.00↔	Fixation interne de l'os sans réduction de fracture, humérus, SAP
78.49.58↔	Spondylodèse de correction ventrale instrumentale (p. ex. lors de scoliose), sans stabilité primaire, 7 à 10 segments	78.52.10↔	Révision sans remplacement de matériel d'ostéosynthèse, humérus
78.49.59↔	Spondylodèse de correction dorsale ou ventrale instrumentale (p. ex. lors de scoliose), autre	78.52.99↔	Fixation interne de l'os sans réduction de fracture, humérus, autre
78.49.5a↔	Spondylodèse de correction ventrale instrumentale (p. ex. lors de scoliose), sans stabilité primaire, 11 segments ou plus	78.53.00↔	Fixation interne de l'os sans réduction de fracture, radius et cubitus, SAP
78.49.5b↔	Spondylodèse de correction ventrale instrumentale (p. ex. lors de scoliose), avec stabilité primaire, 3 à 6 segments	78.53.10↔	Révision sans remplacement de matériel d'ostéosynthèse, radius
78.49.5c↔	Spondylodèse de correction ventrale instrumentale (p. ex. lors de scoliose), avec stabilité primaire, 7 à 10 segments	78.53.20↔	Révision sans remplacement de matériel d'ostéosynthèse, cubitus
78.49.5d↔	Spondylodèse de correction ventrale instrumentale (p. ex. lors de scoliose), avec stabilité primaire, 11 segments ou plus	78.53.99↔	Fixation interne de l'os sans réduction de fracture, radius et cubitus, autre
78.49.61↔	Spondylodèse de correction dorso-ventrale combinée instrumentale (p. ex. lors de scoliose), sans stabilité primaire, 3 à 6 segments	78.59.00↔	Fixation interne de l'os sans réduction de fracture, autre site spécifié, sauf os de la face, SAP
78.49.62↔	Spondylodèse de correction dorso-ventrale combinée instrumentale (p. ex. lors de scoliose), sans stabilité primaire, 7 à 10 segments	78.59.20↔	Révision sans remplacement de matériel d'ostéosynthèse, colonne vertébrale
78.49.63↔	Spondylodèse de correction dorso-ventrale combinée instrumentale (p. ex. lors de scoliose), sans stabilité primaire, 11 segments ou plus	78.59.90↔	Révision sans remplacement de matériel d'ostéosynthèse, autre site spécifié, sauf os de la face
78.49.64↔	Spondylodèse de correction dorso-ventrale combinée instrumentale (p. ex. lors de scoliose), avec stabilité primaire, 3 à 6 segments	78.59.99↔	Fixation interne de l'os sans réduction de fracture, autre site spécifié, sauf os de la face, autre
78.49.65↔	Spondylodèse de correction dorso-ventrale combinée instrumentale (p. ex. lors de scoliose), avec stabilité primaire, 7 à 10 segments	78.60.05↔	Ablation de matériel implanté dans l'os, site non spécifié, enlèvement d'implant de remplacement (partiel) osseux
78.49.66↔	Spondylodèse de correction dorso-ventrale combinée instrumentale (p. ex. lors de scoliose), avec stabilité primaire, 11 segments ou plus	78.60.08↔	Enlèvement de système interne d'allongement ou de transport de l'os (motorisé / non-motorisé), tout site
78.49.69↔	Spondylodèse dorso-ventrale combinée avec correction instrumentale de position (p. ex. lors de scoliose), autre	78.61.01↔	Ablation de matériel implanté dans l'omoplate et la clavicule: fil, fil intramédullaire, vis, cerclage-haubanage, plaque, plaque à stabilité angulaire, fixateur externe, agrafes de Blount
		78.61.05↔	Ablation de matériel implanté dans l'os, clavicule, omoplate, côtes et sternum; enlèvement d'implant de remplacement (partiel) osseux, clavicule, omoplate, côtes et sternum
		78.61.08↔	Ablation de matériel implanté dans l'omoplate et la clavicule: autre matériel d'ostéosynthèse
		78.61.11↔	Ablation de matériel implanté dans les côtes et le sternum
		78.62.01↔	Ablation de matériel implanté dans l'humérus: fil (intramédullaire), vis, cerclage-haubanage, plaque (à stabilité angulaire), plaque angulaire/condylienne, clou médullaire, clou de verrouillage, vis de transfixation, fixateur externe, agrafes (de Blount)
		78.62.02↔	Ablation de matériel implanté dans humérus: vis de compression dynamique, clou médullaire avec composante articulaire
		78.62.05↔	Ablation de matériel implanté dans l'os, humérus; enlèvement d'implant de remplacement (partiel) osseux, humérus
		78.62.08↔	Ablation de matériel implanté dans humérus: autre matériel d'ostéosynthèse
		78.63.01↔	Ablation de matériel implanté dans le radius et le cubitus: fil (intramédullaire), vis, cerclage-haubanage, plaque (à stabilité angulaire), plaque angulaire/condylienne, clou médullaire, clou de verrouillage, vis de transfixation, fixateur externe, fixateur circulaire, agrafes (de Blount)

78.63.05↔	Ablation de matériel implanté dans l'os, radius et cubitus; enlèvement d'implant de remplacement (partiel) osseux, radius et cubitus	78.69.25↔	Ablation de matériel implanté dans l'os, autre site spécifié, sauf os de la face; enlèvement d'implant de remplacement (partiel) osseux, os du bassin
78.63.08↔	Ablation de matériel implanté dans le radius et cubitus (proximal / diaphysaire / distal): autre matériel d'ostéosynthèse	78.69.28↔	Ablation de matériel implanté dans les os du bassin: autre matériel d'ostéosynthèse
78.64.01↔	Ablation de matériel implanté dans l'os, os du carpe et du métacarpe: fil (intramédullaire), vis, cerclage-haubanage, plaque (à stabilité angulaire), fixateur externe, fixateur circulaire, agrafes (de Blount)	78.69.31↔	Ablation de matériel implanté dans l'astragale et le calcaneum: fil (intramédullaire), vis, cerclage-haubanage, plaque (à stabilité angulaire), fixateur externe, fixateur circulaire, agrafes (de Blount)
78.64.05↔	Ablation de matériel implanté dans l'os, os du carpe et du métacarpe; enlèvement d'implant de remplacement (partiel) osseux, os du carpe et du métacarpe	78.69.38↔	Ablation de matériel implanté dans l'astragale et le calcaneum: autre matériel d'ostéosynthèse
78.64.08↔	Ablation de matériel implanté dans l'os, os du carpe et du métacarpe: autre matériel d'ostéosynthèse	78.69.41↔	Ablation de matériel implanté dans les phalanges du pied: fil (intramédullaire), vis, cerclage-haubanage, plaque (à stabilité angulaire), fixateur externe, agrafes (de Blount)
78.65.01↔	Ablation de matériel implanté dans le fémur: fil, fil intramédullaire, vis, cerclage-haubanage, plaque (à stabilité angulaire), plaque angulaire/condylienne, vis de compression dynamique, clou médullaire, fixateur externe, agrafes (de Blount)	78.69.45↔	Ablation de matériel implanté dans l'os, autre site spécifié, sauf os de la face; enlèvement d'implant de remplacement (partiel) osseux, phalanges du pied
78.65.02↔	Ablation de matériel implanté dans le fémur (col / proximal / distal, sauf diaphyse): clou médullaire avec composante articulaire, clou de verrouillage, vis de transfixation	78.69.48↔	Ablation de matériel implanté dans les phalanges du pied: autre matériel d'ostéosynthèse
78.65.03↔	Ablation de matériel implanté dans le fémur (diaphyse): clou médullaire avec composante articulaire	78.69.51↔	Ablation de matériel implanté dans autre os spécifié: fil, cerclage-haubanage, agrafes de Blount
78.65.04↔	Ablation de matériel implanté dans le fémur (proximal / diaphyse / distal, sauf col): fixateur circulaire	78.69.52↔	Ablation de matériel implanté dans autre os spécifié: vis, plaque (à stabilité angulaire), vis de compression dynamique, fil intramédullaire, clou médullaire, clou médullaire avec composante articulaire, clou de verrouillage, vis de transfixation, fixateur externe
78.65.05↔	Ablation de matériel implanté dans l'os, fémur; enlèvement d'implant de remplacement (partiel) osseux, fémur	78.69.53↔	Ablation de matériel implanté dans autre os spécifié: plaque angulaire/condylienne
78.65.08↔	Ablation de matériel implanté dans le fémur, autre matériel d'ostéosynthèse	78.69.55↔	Ablation de matériel implanté dans l'os, autre site spécifié, sauf os de la face; enlèvement d'implant de remplacement (partiel) osseux, autre os spécifié
78.67.01↔	Ablation de matériel implanté dans le tibia et le péroné: fil (intramédullaire), vis, cerclage-haubanage, fixateur externe, fixateur circulaire, agrafes (de Blount)	78.69.58↔	Ablation de matériel implanté dans autre os spécifié: autre matériel d'ostéosynthèse
78.67.05↔	Ablation de matériel implanté dans l'os, tibia et péroné; enlèvement d'implant de remplacement (partiel) osseux, tibia et péroné	78.69.61↔	Ablation de matériel d'ostéosynthèse au niveau de la colonne vertébrale
78.67.11↔	Ablation de matériel implanté dans le tibia: plaque (à stabilité angulaire), plaque angulaire/condylienne	78.69.65↔	Ablation de matériel implanté dans l'os, autre site spécifié, sauf os de la face; enlèvement d'implant de remplacement (partiel) osseux, colonne vertébrale
78.67.12↔	Ablation de matériel implanté dans le tibia: clou médullaire, clou de verrouillage, vis de transfixation	78.69.71↔	Ablation arthroscopique de matériel d'ostéosynthèse
78.67.13↔	Ablation de matériel implanté dans le tibia: vis de compression dynamique	78.91↔	Insertion de stimulateur de croissance osseuse, clavicule, omoplate, côtes et sternum
78.67.21↔	Ablation de matériel implanté dans le péroné: plaque (à stabilité angulaire)	78.92↔	Insertion de stimulateur de croissance osseuse, humérus
78.67.22↔	Ablation de matériel implanté dans le péroné: clou médullaire, clou de verrouillage, vis de transfixation	78.93↔	Insertion de stimulateur de croissance osseuse, radius et cubitus
78.67.28↔	Ablation de matériel implanté dans le tibia et le péroné: autre matériel d'ostéosynthèse	78.97↔	Insertion de stimulateur de croissance osseuse, tibia et péroné
78.68.01↔	Ablation de matériel implanté dans les os du tarse et du métatarse: fil (intramédullaire), vis, cerclage-haubanage, plaque (à stabilité angulaire), fixateur externe, fixateur circulaire, agrafes (de Blount)	78.99↔	Insertion de stimulateur de croissance osseuse, autre site spécifié, sauf os de la face
78.68.05↔	Ablation de matériel implanté dans l'os, os du tarse et du métatarse; enlèvement d'implant de remplacement (partiel) osseux, astragale et calcaneum	79.11.00↔	Réduction fermée de fracture de l'humérus avec fixation interne, SAP
78.68.06↔	Ablation de matériel implanté dans l'os, os du tarse et du métatarse; enlèvement d'implant de remplacement (partiel) osseux, autres os du tarse et du métatarse	79.11.10↔	Réduction fermée de fracture de l'humérus proximal, avec fixation interne par clou médullaire / clou de verrouillage ou plaque angulaire / condyloire
78.68.08↔	Ablation de matériel implanté dans les os du tarse et du métatarse: autre matériel d'ostéosynthèse	79.11.11↔	Réduction fermée de fracture proximale de l'humérus par fixation interne au moyen d'une technique mini-invasive assistée par ballonnet
78.69.11↔	Ablation de matériel implanté dans les phalanges de la main: fil (intramédullaire), vis, cerclage-haubanage, plaque (à stabilité angulaire), fixateur externe, agrafes (de Blount)	79.11.19↔	Réduction fermée de fracture de l'humérus proximal, avec autre fixation interne (p. ex. vis, fil, cerclage-haubanage, plaque à stabilité angulaire)
78.69.15↔	Ablation de matériel implanté dans l'os, autre site spécifié, sauf os de la face; enlèvement d'implant de remplacement (partiel) osseux, phalanges de la main	79.11.20↔	Réduction fermée d'autre fracture de l'humérus, avec fixation interne par clou médullaire / clou de verrouillage ou plaque angulaire / condyloire
78.69.18↔	Ablation de matériel implanté dans les phalanges de la main: autre matériel d'ostéosynthèse	79.11.21↔	Réduction fermée d'autre fracture de l'humérus par fixation interne au moyen d'une technique mini-invasive assistée par ballonnet
78.69.21↔	Ablation de matériel implanté dans les os du bassin: fil, vis, cerclage-haubanage, fixateur externe, fixateur circulaire, agrafes (de Blount)	79.11.29↔	Réduction fermée d'autre fracture de l'humérus, avec autre fixation interne (p. ex. vis, fil, cerclage-haubanage, plaque à stabilité angulaire)
78.69.22↔	Ablation de matériel implanté dans les os du bassin: plaque (à stabilité angulaire)	79.11.99↔	Réduction fermée de fracture de l'humérus avec fixation interne, autre
		79.12.00↔	Réduction fermée de fracture de radius et de cubitus, avec fixation interne, SAP
		79.12.10↔	Réduction fermée de fracture du radius distal, avec fixation interne par fil ou cerclage-haubanage

79.12.11↔	Réduction fermée de fracture du radius distal, avec fixation interne par fil intramédullaire	79.31.20↔	Réduction ouverte de fracture diaphysaire simple de l'humérus, avec fixation interne
79.12.12↔	Réduction fermée de fracture du radius distal, avec fixation interne par clou médullaire	79.31.30↔	Réduction ouverte de fracture simple de l'humérus distal, avec fixation interne par clou médullaire, plaque à stabilité angulaire ou plaque (angulaire)
79.12.13↔	Réduction fermée de fracture distale du radius par fixation interne au moyen d'une technique mini-invasive assistée par ballonnet	79.31.31↔	Réduction ouverte de fracture simple de l'humérus distal, avec autre fixation interne (p. ex. vis, fil)
79.12.19↔	Réduction fermée de fracture du radius distal, avec autre fixation interne (p. ex. vis, plaque)	79.31.90↔	Réduction ouverte de fracture multifragmentaire d'autres parties de l'humérus, avec fixation interne
79.12.20↔	Réduction fermée d'autre fracture du radius, stabilisée par fil ou cerclage-haubanage	79.31.99↔	Réduction ouverte de fracture de l'humérus avec fixation interne, autre
79.12.21↔	Réduction fermée d'autre fracture du radius, avec fixation interne par fil intramédullaire	79.32.00↔	Réduction ouverte de fracture de radius et de cubitus, avec fixation interne, SAP
79.12.22↔	Réduction fermée d'autre fracture du radius, avec fixation interne par clou médullaire	79.32.10↔	Réduction ouverte de fracture de radius distal, avec fixation interne
79.12.23↔	Réduction fermée d'autre fracture du radius par fixation interne au moyen d'une technique mini-invasive assistée par ballonnet	79.32.19↔	Réduction ouverte d'autre fracture de radius, avec fixation interne
79.12.29↔	Réduction fermée d'autre fracture du radius, avec autre fixation interne (p. ex. vis, plaque)	79.32.29↔	Réduction ouverte de fracture du cubitus, avec fixation interne
79.12.30↔	Réduction fermée de fracture du cubitus, avec fixation interne par fil ou cerclage-haubanage	79.32.99↔	Réduction ouverte de fracture de radius et de cubitus, avec fixation interne, autre
79.12.31↔	Réduction fermée de fracture du cubitus, avec fixation interne par fil intramédullaire	79.36.00↔	Réduction ouverte de fracture de tibia et de péroné, avec fixation interne, SAP
79.12.32↔	Réduction fermée de fracture du cubitus, avec fixation interne par clou médullaire	79.36.10↔	Réduction ouverte de fracture simple du tibia proximal, avec fixation interne par agrafes (de Blount) ou fil intermédullaire
79.12.39↔	Réduction fermée de fracture du cubitus, avec autre fixation interne (p. ex. vis, plaque)	79.36.11↔	Réduction ouverte de fracture simple du tibia proximal, avec fixation interne par vis
79.12.99↔	Réduction fermée de fracture de radius et de cubitus, avec fixation interne, autre	79.36.12↔	Réduction ouverte de fracture simple du tibia proximal, avec autre fixation interne
79.19.00↔	Réduction fermée de fracture osseuse, autre site spécifié, avec fixation interne, SAP	79.36.13↔	Réduction ouverte de fracture multifragmentaire du tibia proximal, avec fixation interne par agrafes (de Blount)
79.19.10↔	Réduction fermée de fracture avec fixation interne, omoplate et clavicule	79.36.14↔	Réduction ouverte de fracture multifragmentaire du tibia proximal, avec autre fixation interne
79.19.11↔	Réduction fermée de fracture costale, par fixation interne	79.36.32↔	Réduction ouverte de fracture simple du tibia distal, avec autre fixation interne
79.19.12↔	Réduction fermée de fracture sternale, par fixation interne	79.36.50↔	Réduction ouverte de fracture simple du péroné proximal, avec fixation interne
79.19.99↔	Réduction fermée de fracture osseuse, autre site spécifié, avec fixation interne, autre	79.36.51↔	Réduction ouverte de fracture multifragmentaire du péroné proximal, avec fixation interne
79.21.00↔	Réduction ouverte de fracture de l'humérus sans fixation interne, SAP	79.39.00↔	Réduction ouverte de fracture osseuse, autre site spécifié, avec fixation interne, SAP
79.21.10↔	Réduction ouverte de fracture de l'humérus proximal sans fixation interne	79.39.10↔	Réduction ouverte de fracture simple d'omoplate et de clavicule, avec fixation interne
79.21.11↔	Réduction ouverte de fracture diaphysaire de l'humérus, sans fixation interne	79.39.11↔	Réduction ouverte de fracture multifragmentaire d'omoplate et de clavicule, avec fixation interne
79.21.12↔	Réduction ouverte de fracture de l'humérus distal, sans fixation interne	79.39.12↔	Réduction ouverte de fracture costale simple, par fixation interne
79.21.99↔	Réduction ouverte de fracture de l'humérus, sans fixation interne, autre	79.39.13↔	Réduction ouverte de fracture sternale simple, par fixation interne
79.22.00↔	Réduction ouverte de fracture de radius et de cubitus, sans fixation interne, SAP	79.39.14↔	Réduction ouverte de fracture costale multifragmentaire, par fixation interne
79.22.10↔	Réduction ouverte de fracture du radius distal, sans fixation interne	79.39.15↔	Réduction ouverte de fracture sternale multifragmentaire, par fixation interne
79.22.19↔	Réduction ouverte d'autre fracture du radius, sans fixation interne	79.39.20↔	Réduction ouverte de fracture de l'acétabulum, avec fixation interne
79.22.20↔	Réduction ouverte de fracture du cubitus, sans fixation interne	79.39.29↔	Réduction ouverte de fracture d'autres parties du bassin, avec fixation interne
79.22.99↔	Réduction ouverte de fracture de radius et de cubitus, sans fixation interne, autre	79.39.99↔	Réduction ouverte de fracture osseuse, autre site spécifié, avec fixation interne, autre
79.29.00↔	Réduction ouverte de fracture osseuse, autre site spécifié, sans fixation interne, SAP	79.40↔	Réduction fermée de décollement épiphysaire, site non spécifié
79.29.10↔	Réduction ouverte de fracture simple d'omoplate et de clavicule, sans fixation interne	79.41↔	Réduction fermée de décollement épiphysaire, humérus
79.29.11↔	Réduction ouverte de fracture multifragmentaire d'omoplate et de clavicule, sans fixation externe	79.42↔	Réduction fermée de décollement épiphysaire, radius et cubitus
79.29.99↔	Réduction ouverte de fracture osseuse, autre site spécifié, sans fixation interne, autre	79.49↔	Réduction fermée de décollement épiphysaire, autre os spécifié, sauf os de la face
79.31.00↔	Réduction ouverte de fracture, avec fixation interne, humérus, SAP	79.50↔	Réduction ouverte de décollement épiphysaire, site non spécifié
79.31.10↔	Réduction ouverte de fracture simple de l'humérus proximal, avec fixation interne par clou médullaire, plaque à stabilité angulaire ou plaque (angulaire)	79.51↔	Réduction ouverte de décollement épiphysaire, humérus
79.31.11↔	Réduction ouverte de fracture simple de l'humérus proximal, avec autre fixation interne (p. ex. vis, fil)	79.52.00↔	Réduction ouverte de décollement épiphysaire de radius et de cubitus, SAP
79.31.12↔	Réduction ouverte de fracture multifragmentaire de l'humérus proximal, avec fixation interne	79.52.10↔	Réduction ouverte de décollement épiphysaire du radius distal
		79.52.20↔	Réduction ouverte d'autre décollement épiphysaire de radius et de cubitus
		79.52.99↔	Réduction ouverte de décollement épiphysaire de radius et de cubitus, autre
		79.61↔	Débridement de fracture ouverte, humérus

79.62↔	Débridement de fracture ouverte, radius et cubitus	80.15.12↔	Arthrotomie arthroscopique de la hanche, insertion ou enlèvement de réservoir médicamenteux
79.64↔	Débridement de fracture ouverte, phalange de la main	80.15.20↔	Arthrotomie de la hanche, lavage articulaire avec drainage
79.69↔	Débridement de fracture ouverte, autre os spécifié, sauf os de la face	80.15.21↔	Arthrotomie de la hanche, ablation de souris articulaire
79.81.00↔	Réduction ouverte de luxation de l'épaule ou de la ceinture scapulaire, SAP	80.15.99↔	Autre arthrotomie, hanche, autre
79.81.10↔	Réduction ouverte de luxation de l'articulation huméro-glénodienne	80.19.00↔	Autre arthrotomie, autre site spécifié, SAP
79.81.20↔	Réduction ouverte de luxation de l'articulation acromio-claviculaire	80.19.10↔	Arthrotomie arthroscopique de l'articulation sternoclaviculaire, lavage articulaire avec drainage
79.81.99↔	Réduction ouverte de luxation de l'épaule ou de la ceinture scapulaire, autre	80.19.11↔	Arthrotomie arthroscopique de l'articulation sternoclaviculaire, ablation de souris articulaire
79.82↔	Réduction ouverte de luxation du coude	80.19.12↔	Arthrotomie arthroscopique de l'articulation sternoclaviculaire, insertion ou enlèvement de réservoir médicamenteux
79.89.00↔	Réduction ouverte de luxation, autre site spécifié, SAP	80.19.20↔	Arthrotomie de l'articulation sternoclaviculaire, lavage articulaire avec drainage
79.89.10↔	Réduction ouverte de luxation de l'articulation sterno-claviculaire	80.19.21↔	Arthrotomie de l'articulation sternoclaviculaire, ablation de souris articulaire
79.89.20↔	Réduction ouverte de luxation de l'articulation sacro-iliaque	80.19.29↔	Autre arthrotomie de l'articulation sternoclaviculaire
79.89.30↔	Réduction ouverte de luxation de la symphyse	80.19.90↔	Arthrotomie arthroscopique d'autre site spécifié, lavage articulaire avec drainage
79.89.99↔	Réduction ouverte de luxation, autre site spécifié, autre	80.19.91↔	Arthrotomie arthroscopique d'autre site spécifié, ablation de souris articulaire
80.01.00↔	Arthrotomie pour ablation de prothèse, ceinture scapulaire et épaule, SAP	80.19.92↔	Arthrotomie arthroscopique d'autre site spécifié, insertion ou enlèvement de réservoir médicamenteux
80.01.10↔	Arthrotomie pour ablation de prothèse, ceinture scapulaire et épaule, ablation de prothèse de tête humérale	80.19.93↔	Arthrotomie d'autre site spécifié, lavage articulaire avec drainage
80.01.11↔	Arthrotomie pour ablation de prothèse, ceinture scapulaire et épaule, ablation d'endoprothèse totale de l'épaule	80.19.94↔	Arthrotomie d'autre site spécifié, ablation de souris articulaire
80.01.99↔	Arthrotomie pour ablation de prothèse, ceinture scapulaire et épaule, autre	80.19.99↔	Autre arthrotomie, autre site spécifié, autre
80.02↔	Arthrotomie pour ablation de prothèse, coude	80.20.00↔	Arthroscopie, site non spécifié, SAP
80.03↔	Arthrotomie pour ablation de prothèse, poignet	80.20.10↔	Arthroscopie diagnostique, site non spécifié
80.04.00↔	Arthrotomie pour ablation de prothèse, main et doigt, SAP	80.20.20↔	Traitement sous contrôle arthroscopique de fracture, site non spécifié
80.04.10↔	Arthrotomie pour ablation de prothèse, main et doigt, ablation d'endoprothèse de l'articulation carpo-métacarpienne du pouce	80.20.99↔	Arthroscopie, site non spécifié, autre
80.04.11↔	Arthrotomie pour ablation de prothèse, main et doigt, ablation d'autre endoprothèse d'articulation de doigt	80.21.00↔	Arthroscopie, ceinture scapulaire et épaule, SAP
80.04.99↔	Arthrotomie pour ablation de prothèse, main et doigt, autre	80.21.10↔	Arthroscopie diagnostique, ceinture scapulaire et épaule
80.07↔	Arthrotomie pour ablation de prothèse, cheville	80.21.20↔	Traitement sous contrôle arthroscopique de fracture de l'articulation glénohumérale
80.08↔	Arthrotomie pour ablation de prothèse, pied et orteil	80.21.99↔	Arthroscopie, ceinture scapulaire et épaule, autre
80.09↔	Arthrotomie pour ablation de prothèse, autre site spécifié	80.22.00↔	Arthroscopie, coude, SAP
80.11.00↔	Autre arthrotomie, ceinture scapulaire et épaule, SAP	80.22.10↔	Arthroscopie diagnostique, coude
80.11.10↔	Arthrotomie arthroscopique de l'articulation glénohumérale, lavage articulaire avec drainage	80.22.20↔	Traitement sous contrôle arthroscopique de fracture de l'articulation du coude
80.11.11↔	Arthrotomie arthroscopique de l'articulation glénohumérale, ablation de souris articulaire	80.22.99↔	Arthroscopie, coude, autre
80.11.12↔	Arthrotomie de l'articulation glénohumérale, lavage articulaire avec drainage	80.24↔	Arthroscopie, main et doigt
80.11.13↔	Arthrotomie de l'articulation glénohumérale, ablation de souris articulaire	80.28↔	Arthroscopie, pied et orteil
80.11.19↔	Autre arthrotomie de l'articulation glénohumérale	80.29.00↔	Arthroscopie, autre site spécifié, SAP
80.11.20↔	Arthrotomie arthroscopique de l'articulation acromio-claviculaire, lavage articulaire avec drainage	80.29.10↔	Arthroscopie diagnostique de l'articulation temporo-mandibulaire
80.11.21↔	Arthrotomie arthroscopique de l'articulation acromio-claviculaire, ablation de souris articulaire	80.29.11↔	Arthroscopie diagnostique d'articulation thoracique
80.11.22↔	Arthrotomie de l'articulation acromio-claviculaire, lavage articulaire avec drainage	80.29.12↔	Arthroscopie diagnostique de la colonne vertébrale
80.11.23↔	Arthrotomie de l'articulation acromio-claviculaire, ablation de souris articulaire	80.29.19↔	Arthroscopie diagnostique d'autre site spécifié
80.11.29↔	Autre arthrotomie de l'articulation acromio-claviculaire	80.29.99↔	Arthroscopie, autre site spécifié, autre
80.11.99↔	Autre arthrotomie, ceinture scapulaire et épaule, autre	80.31.00↔	Biopsie d'articulation, ceinture scapulaire et épaule, SAP
80.12.00↔	Autre arthrotomie, coude, SAP	80.31.20↔	Biopsie articulaire de l'épaule sous arthroscopie
80.12.10↔	Arthrotomie arthroscopique du coude, lavage articulaire avec drainage	80.31.30↔	Biopsie articulaire ouverte de l'épaule
80.12.11↔	Arthrotomie arthroscopique du coude, ablation de souris articulaire	80.31.99↔	Biopsie d'articulation, ceinture scapulaire et épaule, autre
80.12.12↔	Arthrotomie arthroscopique du coude, insertion ou enlèvement de réservoir médicamenteux	80.32.00↔	Biopsie d'articulation, coude, SAP
80.12.20↔	Arthrotomie du coude, lavage articulaire avec drainage	80.32.20↔	Biopsie articulaire du coude sous arthroscopie
80.12.21↔	Arthrotomie du coude, ablation de souris articulaire	80.32.30↔	Biopsie articulaire ouverte du coude
80.12.99↔	Autre arthrotomie, coude, autre	80.32.99↔	Biopsie d'articulation, coude, autre
80.15.00↔	Autre arthrotomie, hanche, SAP	80.33.00↔	Biopsie d'articulation, poignet, SAP
80.15.10↔	Arthrotomie arthroscopique de la hanche, lavage articulaire avec drainage	80.33.20↔	Biopsie articulaire du poignet sous arthroscopie
80.15.11↔	Arthrotomie arthroscopique de la hanche, ablation de souris articulaire	80.33.30↔	Biopsie articulaire ouverte du poignet
		80.33.99↔	Biopsie d'articulation, poignet, autre
		80.34.00↔	Biopsie d'articulation, main et doigt, SAP
		80.34.20↔	Biopsie articulaire de main et de doigt sous arthroscopie
		80.34.30↔	Biopsie articulaire ouverte de main et de doigt
		80.34.99↔	Biopsie d'articulation, main et doigt, autre
		80.36.00↔	Biopsie d'articulation, genou, SAP
		80.36.20↔	Biopsie articulaire du genou sous arthroscopie
		80.36.30↔	Biopsie articulaire ouverte du genou
		80.36.99↔	Biopsie d'articulation, genou, autre
		80.37.00↔	Biopsie d'articulation, cheville, SAP

80.37.20↔	Biopsie articulaire de la cheville sous arthroscopie	80.81.99↔	Autre excision ou destruction locale de lésion articulaire, ceinture scapulaire et épaule, autre
80.37.30↔	Biopsie articulaire ouverte de la cheville	80.82.00↔	Autre excision ou destruction locale de lésion articulaire, coude, SAP
80.37.99↔	Biopsie d'articulation, cheville, autre	80.82.10↔	Excision ou destruction locale de lésion articulaire du coude sous arthroscopie
80.38.00↔	Biopsie d'articulation, pied et orteil, SAP	80.82.11↔	Débridement de l'articulation du coude
80.38.20↔	Biopsie articulaire de pied et d'orteil sous arthroscopie	80.82.12↔	Excision de kyste de l'articulation du coude
80.38.30↔	Biopsie articulaire ouverte de pied et d'orteil	80.82.99↔	Autre excision ou destruction locale de lésion articulaire, coude, autre
80.38.99↔	Biopsie d'articulation, pied et orteil, autre	80.83.00↔	Autre excision ou destruction locale de lésion articulaire, poignet, SAP
80.39.00↔	Biopsie d'articulation, autre site spécifié, SAP	80.83.10↔	Excision ou destruction locale de lésion articulaire du poignet sous arthroscopie
80.39.21↔	Biopsie de l'articulation sternoclaviculaire sous arthroscopie	80.83.11↔	Débridement de l'articulation du poignet
80.39.29↔	Biopsie articulaire sous arthroscopie, autre site spécifié	80.83.12↔	Excision de kyste de l'articulation du poignet
80.39.30↔	Biopsie articulaire ouverte, autre site spécifié	80.83.99↔	Autre excision ou destruction locale de lésion articulaire, poignet, autre
80.39.40↔	Biopsie articulaire de la colonne vertébrale	80.85.00↔	Autre excision ou destruction locale de lésion articulaire, hanche, SAP
80.39.99↔	Biopsie d'articulation, autre site spécifié, autre	80.85.10↔	Excision ou destruction locale de lésion articulaire de la hanche sous arthroscopie
80.40↔	Section de capsule articulaire, de ligament ou de cartilage, site non spécifié	80.85.11↔	Débridement de l'articulation coxo-fémorale
80.41.00↔	Section de capsule articulaire, de ligament ou de cartilage, ceinture scapulaire et épaule, SAP	80.85.12↔	Excision de kyste de l'articulation coxo-fémorale
80.41.10↔	Section de capsule articulaire, de ligament ou de cartilage, articulation glénohumérale	80.85.99↔	Autre excision ou destruction locale de lésion articulaire, hanche, autre
80.41.20↔	Section de capsule articulaire, de ligament ou de cartilage, articulation acromio-claviculaire	80.86.00↔	Autre excision ou destruction locale de lésion articulaire, genou, SAP
80.41.99↔	Section de capsule articulaire, de ligament ou de cartilage, ceinture scapulaire et épaule, autre	80.86.10↔	Excision ou destruction locale de lésion articulaire du genou sous arthroscopie
80.42↔	Section de capsule articulaire, de ligament ou de cartilage, coude	80.86.11↔	Débridement de l'articulation du genou
80.51.10↔	Excision chirurgicale ouverte de disque intervertébral	80.86.12↔	Excision de kyste de l'articulation du genou
80.51.11↔	Excision chirurgicale ouverte de deux disques intervertébraux	80.86.13↔	Excision de kyste méniscal de l'articulation du genou
80.51.12↔	Excision chirurgicale ouverte de trois disques intervertébraux ou plus	80.86.99↔	Autre excision ou destruction locale de lésion articulaire, genou, autre
80.51.20↔	Excision percutanée de disque intervertébral par endoscopie	80.87.00↔	Autre excision ou destruction locale de lésion articulaire, cheville, SAP
80.51.99↔	Excision de disque intervertébral, autre	80.87.10↔	Excision ou destruction locale de lésion de l'articulation talo-crurale sous arthroscopie
80.52↔	Chimionucléolyse de disque intervertébral	80.87.11↔	Débridement de l'articulation talo-crurale
80.59.10↔	Autre destruction de disque intervertébral, ablation d'un séquestre libre	80.87.12↔	Excision de kyste de l'articulation talo-crurale
80.59.20↔	Autre destruction de disque intervertébral, reprise après récurrence	80.87.19↔	Autre excision ou destruction locale de lésion de l'articulation talo-crurale
80.59.21↔	Autre destruction de disque intervertébral, reprise avec libération racinaire (radiculolyse) après récurrence	80.87.20↔	Excision ou destruction locale de lésion articulaire de l'articulation sous-talaire sous arthroscopie
80.59.30↔	Autre destruction de disque intervertébral, décompression avec nucléoplastie	80.87.21↔	Débridement de l'articulation sous-talaire
80.59.40↔	Autre destruction de disque intervertébral, thermomodulation minimale invasive du collagène discal	80.87.22↔	Excision de kyste de l'articulation sous-talaire
80.59.50↔	Autre destruction de disque intervertébral, reconstruction avec implant discal à base cellulaire	80.87.29↔	Autre excision ou destruction locale de lésion de l'articulation sous-talaire
80.59.99↔	Autre destruction de disque intervertébral, autre	80.87.99↔	Autre excision ou destruction locale de lésion articulaire, cheville, autre
80.71.00↔	Synovectomie, ceinture scapulaire et épaule, SAP	80.88.00↔	Autre excision ou destruction locale de lésion articulaire, pied et orteil, SAP
80.71.10↔	Synovectomie, articulation glénohumérale	80.88.10↔	Excision ou destruction locale de lésion articulaire de pied et d'orteil sous arthroscopie
80.71.11↔	Synovectomie, articulation acromio-claviculaire	80.88.20↔	Débridement de l'articulation métatarso-phalangienne
80.71.99↔	Synovectomie, ceinture scapulaire et épaule, autre	80.88.21↔	Excision de kyste de l'articulation métatarso-phalangienne
80.72.00↔	Synovectomie, coude, SAP	80.88.29↔	Autre excision ou destruction locale de lésion de l'articulation métatarso-phalangienne
80.72.10↔	Synovectomie arthroscopique du coude	80.88.30↔	Débridement d'articulation d'orteil
80.72.20↔	Synovectomie ouverte du coude	80.88.40↔	Autre débridement d'autre articulation de pied
80.72.99↔	Synovectomie, coude, autre	80.88.50↔	Excision de kyste d'autre articulation de pied et d'orteil
80.75.00↔	Synovectomie, hanche, SAP	80.88.59↔	Autre excision ou destruction locale de lésion d'autre articulation de pied et d'orteil
80.75.10↔	Synovectomie arthroscopique de la hanche	80.88.99↔	Autre excision ou destruction locale de lésion articulaire, pied et orteil, autre
80.75.20↔	Synovectomie ouverte de la hanche	80.89.00↔	Autre excision ou destruction locale de lésion articulaire, autre site spécifié, SAP
80.75.99↔	Synovectomie, hanche, autre	80.89.10↔	Excision ou destruction locale de lésion de l'articulation sternoclaviculaire sous arthroscopie
80.79.10↔	Synovectomie arthroscopique de l'articulation sternoclaviculaire	80.89.11↔	Débridement de l'articulation sternoclaviculaire
80.79.11↔	Synovectomie arthroscopique de l'articulation sacro-iliaque	80.89.12↔	Excision de kyste de l'articulation sternoclaviculaire
80.79.20↔	Synovectomie ouverte de l'articulation sternoclaviculaire		
80.79.21↔	Synovectomie ouverte de l'articulation sacro-iliaque		
80.79.22↔	Synovectomie ouverte de la symphyse		
80.81.00↔	Autre excision ou destruction locale de lésion articulaire, ceinture scapulaire et épaule, SAP		
80.81.10↔	Débridement de l'articulation glénohumérale		
80.81.11↔	Excision de kyste de l'articulation glénohumérale		
80.81.19↔	Autre excision ou destruction locale de lésion de l'articulation glénohumérale		
80.81.20↔	Débridement de l'articulation acromio-claviculaire		
80.81.21↔	Excision de kyste de l'articulation acromio-claviculaire		
80.81.29↔	Autre excision ou destruction locale de lésion de l'articulation acromio-claviculaire		

80.89.19↔	Autre excision ou destruction locale de lésion de l'articulation sternoclaviculaire	81.40.20↔	Incision de l'os sous-chondral avec insertion d'implant acellulaire sous arthroscopie, hanche
80.89.20↔	Excision ou destruction locale de lésion de l'articulation sacro-iliaque sous arthroscopie	81.40.21↔	Incision chirurgicale ouverte de l'os sous-chondral avec insertion d'implant acellulaire, hanche
80.89.21↔	Débridement de l'articulation sacro-iliaque	81.40.30↔	Arthroplastie de l'articulation coxo-fémorale avec ostéotomie pelvienne, autre ostéotomie
80.89.22↔	Excision de kyste de l'articulation sacro-iliaque	81.40.31↔	Arthroplastie de l'articulation coxo-fémorale avec ostéotomie pelvienne, triple ostéotomie
80.89.29↔	Autre excision ou destruction locale de lésion de l'articulation sacro-iliaque	81.40.32↔	Plastie du toit du cotyle de la hanche
80.91.10↔	Excision arthroscopique, articulation glénohumérale	81.40.33↔	Opération de Girdlestone, résection primaire, hanche
80.91.11↔	Autre excision, articulation glénohumérale	81.40.99↔	Reconstruction de la hanche, autre
80.91.20↔	Excision arthroscopique, articulation acromio-claviculaire	81.62.00↔	Arthrodèse ou reprise d'arthrodèse de 2 - 3 vertèbres, SAP
80.91.21↔	Autre excision, articulation acromio-claviculaire	81.62.10↔	Arthrodèse de 2 vertèbres par voie postérieure
80.92.10↔	Excision arthroscopique, coude	81.62.11↔	Arthrodèse intracorporeale antérieure et postérieure combinée de 2 vertèbres
80.92.11↔	Prélèvement de greffon cartilagineux du coude	81.62.12↔	Arthrodèse intracorporeale antérieure de 2 vertèbres
80.93.11↔	Prélèvement de greffon cartilagineux du poignet	81.62.13↔	Arthrodèse postérieure dynamique de 2 vertèbres
80.93.12↔	Résection du ligament triangulaire du carpe	81.62.20↔	Arthrodèse postérieure de 3 vertèbres
80.95.10↔	Excision arthroscopique, hanche	81.62.21↔	Arthrodèse intracorporeale antérieure et postérieure combinée de 3 vertèbres
80.95.11↔	Prélèvement de greffon cartilagineux de la hanche	81.62.22↔	Arthrodèse intracorporeale antérieure de 3 vertèbres
80.95.99↔	Autre excision articulaire, hanche, autre	81.62.23↔	Arthrodèse postérieure dynamique de 3 vertèbres
80.96.10↔	Excision arthroscopique, genou	81.62.99↔	Arthrodèse ou reprise d'arthrodèse de 2 - 3 vertèbres, autre
80.96.20↔	Prélèvement arthroscopique de greffon cartilagineux du genou	81.63.00↔	Arthrodèse ou reprise d'arthrodèse de 4 - 8 vertèbres, SAP
80.96.21↔	Prélèvement chirurgical ouvert de greffon cartilagineux du genou	81.63.10↔	Arthrodèse postérieure de 4 - 6 vertèbres
80.97.00↔	Autre excision articulaire, cheville, SAP	81.63.11↔	Arthrodèse intracorporeale antérieure et postérieure combinée de 4 - 6 vertèbres
80.97.10↔	Excision arthroscopique, articulation talo-crurale	81.63.12↔	Arthrodèse intracorporeale antérieure de 4 - 6 vertèbres
80.97.11↔	Autre excision, articulation talo-crurale	81.63.13↔	Arthrodèse postérieure dynamique de 4 - 6 vertèbres
80.97.20↔	Excision arthroscopique, articulation sous-talaire	81.63.20↔	Arthrodèse postérieure de 7 - 8 vertèbres
80.97.21↔	Autre excision, articulation sous-talaire	81.63.21↔	Arthrodèse intracorporeale antérieure et postérieure combinée de 7 - 8 vertèbres
80.97.30↔	Prélèvement de greffon cartilagineux de la cheville	81.63.22↔	Arthrodèse intracorporeale antérieure de 7 - 8 vertèbres
80.97.99↔	Autre excision articulaire, cheville, autre	81.63.23↔	Arthrodèse postérieure dynamique de 7 - 8 vertèbres
80.98.00↔	Autre excision articulaire, pied et orteil, SAP	81.63.99↔	Arthrodèse ou reprise d'arthrodèse de 4 - 8 vertèbres, autre
80.98.10↔	Excision arthroscopique, pied et orteil	81.64.00↔	Arthrodèse ou reprise d'arthrodèse de 9 vertèbres ou plus, SAP
80.98.11↔	Autre excision, articulation métatarso-phalangienne	81.64.10↔	Arthrodèse postérieure de 9 vertèbres ou plus
80.98.12↔	Autre excision, autres articulations du pied	81.64.11↔	Arthrodèse intracorporeale antérieure et postérieure combinée de 9 vertèbres ou plus
80.98.13↔	Autre excision, articulation d'orteil	81.64.99↔	Arthrodèse ou reprise d'arthrodèse de 9 vertèbres ou plus, autre
80.98.99↔	Autre excision articulaire, pied et orteil, autre	81.65.10↔	Vertébroplastie, 1 corps vertébral
80.99.10↔	Excision arthroscopique, articulation sternoclaviculaire	81.65.11↔	Vertébroplastie, 2 corps vertébraux
80.99.11↔	Autre excision, articulation sternoclaviculaire	81.65.12↔	Vertébroplastie, 3 corps vertébraux
80.99.20↔	Excision arthroscopique, articulation sacro-iliaque	81.65.13↔	Vertébroplastie, 4 corps vertébraux et plus
80.99.21↔	Autre excision, articulation sacro-iliaque	81.65.99↔	Vertébroplastie, autre
80.99.30↔	Excision arthroscopique, symphyse	81.66.10↔	Kyphoplastie, 1 corps vertébral
80.99.31↔	Autre excision, symphyse	81.66.11↔	Kyphoplastie, 2 corps vertébraux
81.01↔	Arthrodèse de vertèbre atlas - axis	81.66.12↔	Kyphoplastie, 3 corps vertébraux
81.02↔	Autre arthrodèse cervicale antérieure	81.66.13↔	Kyphoplastie, 4 corps vertébraux et plus
81.03↔	Autre arthrodèse cervicale postérieure	81.66.99↔	Kyphoplastie, autre
81.04↔	Arthrodèse thoracique ou thoraco-lombaire antérieure	81.79↔	Autre réparation de main, doigt et poignet
81.05↔	Arthrodèse thoracique ou thoraco-lombaire postérieure	81.80↔	Prothèse totale d'épaule
81.06↔	Arthrodèse lombaire ou lombosacrée antérieure	81.81↔	Prothèse partielle d'épaule
81.07↔	Arthrodèse lombaire ou lombosacrée intratransversaire	81.82.00↔	Réparation de luxation récidivante de l'épaule, SAP
81.08↔	Arthrodèse lombaire ou lombo-sacrée postérieure	81.82.10↔	Réparation de luxation récidivante de l'épaule, refixation arthroscopique du bourrelet glénoïdien
81.23↔	Arthrodèse de l'épaule	81.82.11↔	Réparation de luxation récidivante de l'épaule, capsulorraphie avec fixation dans la cavité glénoïde sous arthroscopie
81.24↔	Arthrodèse du coude	81.82.19↔	Réparation de luxation récidivante de l'épaule, autre, sous arthroscopie
81.29.10↔	Arthrodèse sacro-iliaque	81.82.20↔	Réparation de luxation récidivante de l'épaule, refixation chirurgicale ouverte du bord inférieur du bourrelet glénoïdien (limbus)
81.29.20↔	Arthrodèse de la symphyse	81.82.21↔	Réparation de luxation récidivante de l'épaule, plastie du bord antérieur et postérieur de la cavité glénoïde
81.31↔	Reprise d'arthrodèse de vertèbres atlas-axis	81.82.22↔	Réparation de luxation récidivante de l'épaule, plastie antérieure et postérieure de la capsule glénoïde
81.32↔	Reprise d'autre arthrodèse cervicale antérieure	81.82.29↔	Réparation chirurgicale ouverte de luxation récidivante de l'épaule, autre
81.33↔	Reprise d'autre arthrodèse cervicale postérieure	81.82.99↔	Réparation de luxation récidivante de l'épaule, autre
81.34↔	Reprise d'arthrodèse thoracique ou thoraco-lombaire antérieure	81.83.00↔	Autre réparation de l'épaule, SAP
81.35↔	Reprise d'arthrodèse thoracique ou thoraco-lombaire postérieure		
81.36↔	Reprise d'arthrodèse lombaire ou lombo-sacrée antérieure		
81.37↔	Reprise d'arthrodèse lombaire ou lombo-sacrée intratransversaire		
81.38↔	Reprise d'arthrodèse lombaire ou lombo-sacrée postérieure		
81.40.00↔	Reconstruction de la hanche, SAP		
81.40.10↔	Refixation d'un fragment ostéochondral sous arthroscopie, hanche		
81.40.11↔	Refixation chirurgicale ouverte d'un fragment ostéochondral, hanche		
81.40.18↔	Incision de l'os sous-chondral sous arthroscopie, hanche		
81.40.19↔	Incision chirurgicale ouverte de l'os sous-chondral, hanche		

81.83.10↔	Refixation d'un fragment ostéochondral sous arthroscopie, articulation glénohumérale	81.96.1c↔	Autre réparation d'articulation, articulation sternoclaviculaire, incision de l'os sous-chondral avec insertion d'implant acellulaire sous arthroscopie
81.83.11↔	Refixation chirurgicale ouverte d'un fragment ostéochondral, articulation glénohumérale	81.96.2d↔	Autre réparation d'articulation, poignet, prothèse de la tête cubitale
81.83.12↔	Refixation d'un fragment ostéochondral sous arthroscopie, articulation acromio-claviculaire	81.96.80↔	Autre réparation d'articulation, autre site spécifié, SAP
81.83.13↔	Refixation chirurgicale ouverte d'un fragment ostéochondral, articulation acromio-claviculaire	81.96.81↔	Autre réparation d'articulation, autre site spécifié, refixation d'un fragment ostéochondral sous arthroscopie
81.83.26↔	Incision de l'os sous-chondral sous arthroscopie, articulation glénohumérale	81.96.82↔	Autre réparation d'articulation, autre site spécifié, refixation chirurgicale ouverte d'un fragment ostéochondral
81.83.27↔	Incision chirurgicale ouverte de l'os sous-chondral, articulation glénohumérale	81.96.89↔	Autre réparation d'articulation, autre site spécifié, autre
81.83.28↔	Incision de l'os sous-chondral sous arthroscopie, articulation acromio-claviculaire	81.96.8a↔	Autre réparation d'articulation, autre site spécifié, incision de l'os sous-chondral sous arthroscopie
81.83.29↔	Incision chirurgicale ouverte de l'os sous-chondral, articulation acromio-claviculaire	81.96.8b↔	Autre réparation d'articulation, autre site spécifié, incision chirurgicale ouverte de l'os sous-chondral
81.83.30↔	Incision de l'os sous-chondral avec insertion d'implant acellulaire sous arthroscopie, articulation glénohumérale	81.96.8c↔	Autre réparation d'articulation, autre site spécifié, incision de l'os sous-chondral avec insertion d'implant acellulaire sous arthroscopie
81.83.31↔	Incision de l'os sous-chondral avec insertion d'implant acellulaire sous arthroscopie, articulation acromio-claviculaire	81.96.92↔	Autre intervention de réparation et de plastie articulaire, refixation dans l'appareil capsulo-ligamentaire d'autres articulations
81.83.32↔	Refixation arthroscopique du bourrelet glénoïdien	81.96.97↔	Autre intervention de réparation et de plastie articulaire, implantation complexe primaire/de remplacement d'une endoprothèse articulaire associée à l'implantation de matériel de substitution osseuse et/ou le remplacement d'articulations voisines
81.83.33↔	Élargissement arthroscopique de l'espace sous-acromial	81.96.9b↔	Autre intervention de réparation et de plastie articulaire, autre intervention de plastie articulaire
81.83.34↔	Capsulorrhaphie avec fixation dans la cavité glénoïde sous arthroscopie	81.97.10↔	Révision de prothèse articulaire du membre supérieur, sans remplacement
81.83.35↔	Incision chirurgicale ouverte de l'os sous-chondral avec insertion d'implant acellulaire, articulation glénohumérale	81.97.11↔	Révision et remplacement de prothèse totale d'épaule
81.83.36↔	Incision chirurgicale ouverte de l'os sous-chondral avec insertion d'implant acellulaire, articulation acromio-claviculaire	81.97.12↔	Révision et remplacement de prothèse de tête humérale
81.83.39↔	Refixation et plastie de l'appareil capsulo-ligamentaire de l'épaule sous arthroscopie, autre	81.97.13↔	Révision et remplacement de prothèse totale de coude
81.83.40↔	Arthroplastie de résection de l'épaule	81.99.00↔	Autres opérations des articulations, SAP
81.83.41↔	Refixation chirurgicale ouverte du bord inférieur du bourrelet glénoïdien (limbus)	81.99.10↔	Révision arthroscopique d'articulation, SAP
81.83.42↔	Plastie du bord antérieur et postérieur de la cavité glénoïde	81.99.11↔	Révision arthroscopique d'articulation, articulation glénohumérale
81.83.43↔	Plastie antérieure et postérieure de la capsule glénoïde	81.99.12↔	Révision arthroscopique d'articulation, articulation acromio-claviculaire
81.83.44↔	Acromioplastie avec section du ligament coraco-acromial, chirurgie ouverte	81.99.13↔	Révision arthroscopique d'articulation, articulation sternoclaviculaire
81.83.49↔	Refixation et plastie chirurgicale ouverte de l'appareil capsulo-ligamentaire de l'épaule, autre	81.99.14↔	Révision arthroscopique d'articulation, coude
81.83.99↔	Autre réparation de l'épaule, autre	81.99.19↔	Révision arthroscopique d'articulation, autre
81.84↔	Prothèse totale de coude	81.99.1a↔	Révision arthroscopique d'articulation, genou
81.85.00↔	Autre réparation du coude, SAP	81.99.1b↔	Révision arthroscopique d'articulation, articulation tibio-péronière supérieure
81.85.10↔	Refixation d'un fragment ostéochondral sous arthroscopie, coude	81.99.21↔	Révision chirurgicale ouverte d'articulation, articulation glénohumérale
81.85.11↔	Refixation chirurgicale ouverte d'un fragment ostéochondral, coude	81.99.22↔	Révision chirurgicale ouverte d'articulation, articulation acromio-claviculaire
81.85.18↔	Incision de l'os sous-chondral sous arthroscopie, coude	81.99.23↔	Révision chirurgicale ouverte d'articulation, articulation sternoclaviculaire
81.85.19↔	Incision chirurgicale ouverte de l'os sous-chondral, coude	81.99.24↔	Révision chirurgicale ouverte d'articulation, coude
81.85.20↔	Incision de l'os sous-chondral avec insertion d'implant acellulaire sous arthroscopie, coude	81.99.2a↔	Révision chirurgicale ouverte d'articulation, genou
81.85.21↔	Arthroplastie de résection du coude	81.99.2b↔	Révision chirurgicale ouverte d'articulation, articulation tibio-péronière supérieure
81.85.30↔	Remplacement prothétique de la surface articulaire de l'humérus distal	81.99.30↔	Opérations arthroscopiques de cartilage articulaire, SAP
81.85.99↔	Autre réparation du coude, autre	81.99.31↔	Opération arthroscopique de cartilage articulaire, articulation glénohumérale
81.93.00↔	Suture de capsule ou de ligament du membre supérieur, SAP	81.99.32↔	Opération arthroscopique de cartilage articulaire, articulation acromio-claviculaire
81.93.10↔	Suture de l'appareil ligamentaire de la clavicule	81.99.33↔	Opération arthroscopique de cartilage articulaire, articulation sternoclaviculaire
81.93.20↔	Suture du ligament annulaire radio-cubital	81.99.34↔	Opération arthroscopique de cartilage articulaire, coude
81.93.21↔	Suture de l'appareil ligamentaire radio-cubital distal	81.99.39↔	Opération arthroscopique de cartilage articulaire, autre
81.93.30↔	Suture de capsule ou de ligament, carpe et métacarpe	81.99.3a↔	Opération arthroscopique de cartilage articulaire et de ménisque, genou
81.93.99↔	Suture de capsule ou de ligament du membre supérieur, autre	81.99.3b↔	Opération arthroscopique de cartilage articulaire, articulation tibio-péronière supérieure
81.96.10↔	Autre réparation d'articulation, articulation sternoclaviculaire, SAP	81.99.40↔	Opération chirurgicale ouverte de cartilage articulaire, SAP
81.96.11↔	Autre réparation d'articulation, articulation sternoclaviculaire, refixation d'un fragment ostéochondral sous arthroscopie	81.99.41↔	Opération chirurgicale ouverte de cartilage articulaire, articulation glénohumérale
81.96.12↔	Autre réparation d'articulation, articulation sternoclaviculaire, refixation chirurgicale ouverte d'un fragment ostéochondral		
81.96.19↔	Autre réparation d'articulation, articulation sternoclaviculaire, autre		
81.96.1a↔	Autre réparation d'articulation, articulation sternoclaviculaire, incision de l'os sous-chondral sous arthroscopie		
81.96.1b↔	Autre réparation d'articulation, articulation sternoclaviculaire, incision chirurgicale ouverte de l'os sous-chondral		

81.99.42↔	Opération chirurgicale ouverte de cartilage articulaire, articulation acromio-claviculaire	83.02.13↔	Myotomie, avant-bras
81.99.43↔	Opération chirurgicale ouverte de cartilage articulaire, articulation sternoclaviculaire	83.02.14↔	Myotomie, paroi thoracique, abdomen et dos
81.99.44↔	Opération chirurgicale ouverte de cartilage articulaire, coude	83.02.15↔	Myotomie, région inguino-génitale et fesses
81.99.4a↔	Opération chirurgicale ouverte de cartilage articulaire et de ménisque, genou	83.02.16↔	Myotomie, membre inférieur
81.99.4b↔	Opération chirurgicale ouverte de cartilage articulaire, articulation tibio-péronière supérieure	83.02.19↔	Myotomie, autre site
81.99.50↔	Arthrorise et fixation temporaire d'une articulation, SAP	83.03.10↔	Bursotomie, tête et cou
81.99.51↔	Arthrorise et fixation temporaire d'une articulation, articulation glénohumérale	83.03.11↔	Bursotomie, épaule et aisselle
81.99.52↔	Arthrorise et fixation temporaire d'une articulation, articulation acromio-claviculaire	83.03.12↔	Bursotomie, bras et coude
81.99.53↔	Arthrorise et fixation temporaire d'une articulation, articulation sternoclaviculaire	83.03.13↔	Bursotomie, avant-bras
81.99.54↔	Arthrorise et fixation temporaire d'une articulation, coude	83.03.14↔	Bursotomie, paroi thoracique, abdomen et dos
81.99.55↔	Arthrorise et fixation temporaire d'une articulation, poignet	83.03.15↔	Bursotomie, région inguino-génitale et fesses
81.99.59↔	Arthrorise et fixation temporaire d'une articulation, autre	83.03.16↔	Bursotomie, membre inférieur
81.99.5a↔	Arthrorise et fixation temporaire d'une articulation, genou	83.03.19↔	Bursotomie, autre site
81.99.5b↔	Arthrorise et fixation temporaire d'une articulation, articulation tibio-péronière supérieure	83.09.10↔	Extraction de corps étranger de muscle, de tendon et de fascia, tête et cou
81.99.80↔	Autres opérations arthroscopiques d'articulations, SAP	83.09.11↔	Extraction de corps étranger de muscle, de tendon et de fascia, épaule et aisselle
81.99.82↔	Autre opération arthroscopique d'articulation, genou	83.09.12↔	Extraction de corps étranger de muscle, de tendon et de fascia, bras et coude
81.99.89↔	Autre opération arthroscopique d'articulation, autre	83.09.13↔	Extraction de corps étranger de muscle, de tendon et de fascia, avant-bras
81.99.90↔	Autres opérations chirurgicales ouvertes d'articulation et de cartilage articulaire, SAP	83.09.14↔	Extraction de corps étranger de muscle, de tendon et de fascia, paroi thoracique, abdomen et dos
81.99.91↔	Autre opération chirurgicale ouverte d'articulation et de cartilage articulaire, articulation glénohumérale	83.09.15↔	Extraction de corps étranger de muscle, de tendon et de fascia, région inguino-génitale et fesses
81.99.92↔	Autre opération chirurgicale ouverte d'articulation et de cartilage articulaire, articulation acromio-claviculaire	83.09.16↔	Extraction de corps étranger de muscle, de tendon et de fascia, membre inférieur
81.99.93↔	Autre opération chirurgicale ouverte d'articulation et de cartilage articulaire, articulation sternoclaviculaire	83.09.19↔	Extraction de corps étranger de muscle, de tendon et de fascia, autre site
81.99.94↔	Autre opération chirurgicale ouverte d'articulation et de cartilage articulaire, coude	83.11↔	Ténotomie du tendon d'Achille
81.99.95↔	Autre opération chirurgicale ouverte d'articulation et de cartilage articulaire, articulation radio-cubitale supérieure	83.12↔	Ténotomie des adducteurs de la hanche
81.99.99↔	Autres opérations d'articulations, autre	83.13.10↔	Incision de tendon, tête et cou
81.99.9a↔	Autre opération chirurgicale ouverte d'articulation et de cartilage articulaire, articulation tibio-péronière supérieure	83.13.11↔	Incision de tendon, épaule et aisselle
81.9a.11↔	Grefe de cartilage et implantation de tissu cultivé in vitro, articulation glénohumérale, par arthroscopie	83.13.12↔	Incision de tendon, bras et coude
81.9a.12↔	Grefe de cartilage et implantation de tissu cultivé in vitro, articulation acromio-claviculaire, par arthroscopie	83.13.13↔	Incision de tendon, avant-bras
81.9a.13↔	Grefe de cartilage et implantation de tissu cultivé in vitro, articulation sternoclaviculaire, par arthroscopie	83.13.14↔	Incision de tendon, paroi thoracique, abdomen et dos
81.9a.14↔	Grefe de cartilage et implantation de tissu cultivé in vitro, coude, par arthroscopie	83.13.15↔	Incision de tendon, région inguino-génitale et fesses
81.9a.1b↔	Grefe de cartilage et implantation de tissu cultivé in vitro, hanche, par arthroscopie	83.13.16↔	Incision de tendon, membre inférieur
81.9a.1j↔	Grefe de cartilage et implantation de tissu cultivé in vitro, autres articulations, par arthroscopie	83.13.20↔	Section de tendon, tête et cou
81.9a.21↔	Grefe de cartilage et implantation de tissu cultivé in vitro, articulation glénohumérale, par chirurgie ouverte	83.13.21↔	Section de tendon, épaule et aisselle
81.9a.22↔	Grefe de cartilage et implantation de tissu cultivé in vitro, articulation acromio-claviculaire, par chirurgie ouverte	83.13.22↔	Section de tendon, bras et coude
81.9a.23↔	Grefe de cartilage et implantation de tissu cultivé in vitro, articulation sternoclaviculaire, par chirurgie ouverte	83.13.23↔	Section de tendon, avant-bras
81.9a.24↔	Grefe de cartilage et implantation de tissu cultivé in vitro, coude, par chirurgie ouverte	83.13.24↔	Section de tendon, paroi thoracique, abdomen et dos
81.9a.2b↔	Grefe de cartilage et implantation de tissu cultivé in vitro, hanche, par chirurgie ouverte	83.13.25↔	Section de tendon, région inguino-génitale et fesses
81.9a.2j↔	Grefe de cartilage et implantation de tissu cultivé in vitro, autres articulations, par chirurgie ouverte	83.13.26↔	Section de tendon, membre inférieur
82.31↔	Bursectomie de la main	83.14.10↔	Fasciotomie ou aponévrotomie, tête et cou
82.32↔	Excision de tendon de la main pour greffe	83.14.11↔	Fasciotomie ou aponévrotomie, épaule et aisselle
82.34↔	Excision de muscle ou de fascia de la main pour greffe (transfert)	83.14.12↔	Fasciotomie ou aponévrotomie, bras et coude
82.51↔	Avancement de tendon de la main	83.14.13↔	Fasciotomie ou aponévrotomie, avant-bras
83.02.10↔	Myotomie, tête et cou	83.14.14↔	Fasciotomie ou aponévrotomie, paroi thoracique, abdomen et dos
83.02.11↔	Myotomie, épaule et aisselle	83.14.15↔	Fasciotomie ou aponévrotomie, région inguino-génitale et fesses
83.02.12↔	Myotomie, bras et coude	83.14.16↔	Fasciotomie ou aponévrotomie, membre inférieur
		83.19.10↔	Section de muscle, tête et cou
		83.19.11↔	Section de muscle, épaule et aisselle
		83.19.12↔	Section de muscle, bras et coude
		83.19.13↔	Section de muscle, avant-bras
		83.19.14↔	Section de muscle, paroi thoracique, abdomen et dos
		83.19.15↔	Section de muscle, région inguino-génitale et fesses
		83.19.16↔	Section de muscle, membre inférieur
		83.19.20↔	Désinsertion de muscle, de tendon et de fascia, tête et cou
		83.19.21↔	Désinsertion de muscle, de tendon et de fascia, épaule et aisselle
		83.19.22↔	Désinsertion de muscle, de tendon et de fascia, bras et coude
		83.19.23↔	Désinsertion de muscle, de tendon et de fascia, avant-bras
		83.19.24↔	Désinsertion de muscle, de tendon et de fascia, paroi thoracique, abdomen et dos
		83.19.25↔	Désinsertion de muscle, de tendon et de fascia, région inguino-génitale et fesses
		83.19.26↔	Désinsertion de muscle, de tendon et de fascia, membre inférieur

83.21.11↔	Biopsie ouverte de tissu mou	83.49.22↔	Résection compartimentale, bras et coude
83.21.21↔	Biopsie ouverte de muscle	83.49.23↔	Résection compartimentale, avant-bras
83.21.30↔	Biopsie de tissu mou, biopsie de bourse séreuse	83.49.24↔	Résection compartimentale, paroi thoracique, abdomen et dos
83.31.10↔	Excision de lésion de gaine tendineuse, tête et cou	83.49.25↔	Résection compartimentale, région inguino-génitale et fesses
83.31.11↔	Excision de lésion de gaine tendineuse, épaule et aisselle	83.49.26↔	Résection compartimentale, membre inférieur
83.31.12↔	Excision de lésion de gaine tendineuse, bras et coude	83.49.29↔	Résection compartimentale, autre site
83.31.13↔	Excision de lésion de gaine tendineuse, avant-bras	83.49.30↔	Autre excision de tissu mou, tête et cou
83.31.14↔	Excision de lésion de gaine tendineuse, paroi thoracique, abdomen et dos	83.49.31↔	Autre excision de tissu mou, épaule et aisselle
83.31.15↔	Excision de lésion de gaine tendineuse, région inguino-génitale et fesses	83.49.32↔	Autre excision de tissu mou, bras et coude
83.31.16↔	Excision de lésion de gaine tendineuse, membre inférieur	83.49.33↔	Autre excision de tissu mou, avant-bras
83.32.10↔	Excision de lésion de muscle, tête et cou	83.49.34↔	Autre excision de tissu mou, paroi thoracique, abdomen et dos
83.32.11↔	Excision de lésion de muscle, épaule et bras	83.49.35↔	Autre excision de tissu mou, région inguino-génitale et fesses
83.32.12↔	Excision de lésion de muscle, paroi thoracique, abdomen et dos	83.49.36↔	Autre excision de tissu mou, membre inférieur
83.32.13↔	Excision de lésion de muscle, région inguino-génitale et fesses	83.49.39↔	Autre excision de tissu mou, autre site
83.32.14↔	Excision de lésion de muscle, membre inférieur	83.5x.10↔	Bursectomie, tête et cou
83.32.19↔	Excision de lésion de muscle, autre site	83.5x.11↔	Bursectomie, épaule et aisselle
83.39.10↔	Excision de lésion d'un tendon de la tête et du cou	83.5x.12↔	Bursectomie, bras et coude
83.39.11↔	Excision de lésion de tendon, épaule et bras	83.5x.13↔	Bursectomie, avant-bras
83.39.12↔	Excision de lésion de tendon, paroi thoracique, abdomen et dos	83.5x.14↔	Bursectomie, paroi thoracique, abdomen et dos
83.39.13↔	Excision de lésion de tendon, région inguino-génitale et fesses	83.5x.15↔	Bursectomie, région inguino-génitale et fesses
83.39.14↔	Excision de lésion de tendon, membre inférieur	83.5x.16↔	Bursectomie, membre inférieur
83.39.20↔	Excision de lésion de fascia, tête et cou	83.5x.19↔	Bursectomie, autre site
83.39.21↔	Excision de lésion de fascia, épaule et bras	83.61.10↔	Suture de gaine tendineuse, tête et cou
83.39.22↔	Excision de lésion de fascia, paroi thoracique, abdomen et dos	83.61.11↔	Suture de gaine tendineuse, épaule et aisselle
83.39.23↔	Excision de lésion de fascia, région inguino-génitale et fesses	83.61.12↔	Suture de gaine tendineuse, bras et coude
83.39.24↔	Excision de lésion de fascia, membre inférieur	83.61.13↔	Suture de gaine tendineuse, avant-bras
83.41↔	Excision (prélèvement) de tendon pour greffe	83.61.14↔	Suture de gaine tendineuse, paroi thoracique, abdomen et dos
83.42.10↔	Autre ténectomie, tête et cou	83.61.15↔	Suture de gaine tendineuse, région inguino-génitale et fesses
83.42.11↔	Autre ténectomie, épaule et aisselle	83.61.16↔	Suture de gaine tendineuse, membre inférieur
83.42.12↔	Autre ténectomie, bras et coude	83.61.19↔	Suture de gaine tendineuse, autre site
83.42.13↔	Autre ténectomie, avant-bras	83.62.10↔	Suture différée de tendon, tête et cou
83.42.14↔	Autre ténectomie, paroi thoracique, abdomen et dos	83.62.11↔	Suture différée de tendon, épaule et aisselle
83.42.15↔	Autre ténectomie, région inguino-génitale et fesses	83.62.12↔	Suture différée de tendon, bras et coude
83.42.16↔	Autre ténectomie, membre inférieur	83.62.13↔	Suture différée de tendon, avant-bras
83.42.19↔	Autre ténectomie, autre site	83.62.14↔	Suture différée de tendon, paroi thoracique, abdomen et dos
83.43.10↔	Prélèvement de lambeau myocutané pour greffe	83.62.15↔	Suture différée de tendon, région inguino-génitale et fesses
83.43.11↔	Prélèvement de lambeau ostéomyocutané ou ostéofasciocutané pour greffe	83.62.16↔	Suture différée de tendon, membre inférieur
83.43.12↔	Prélèvement d'autre lambeau microvascularisé et anastomosé de muscle ou de fascia pour greffe	83.62.19↔	Suture différée de tendon, autre site
83.43.99↔	Excision (prélèvement) de muscle ou de fascia pour greffe, autre	83.63↔	Réparation de la coiffe des rotateurs
83.44.00↔	Autre fasciectomie, SAP	83.64.10↔	Autre suture de tendon, tête et cou
83.44.10↔	Autre fasciectomie, tête et cou	83.64.11↔	Autre suture de tendon, épaule et aisselle
83.44.11↔	Autre fasciectomie, épaule et aisselle	83.64.12↔	Autre suture de tendon, bras et coude
83.44.12↔	Autre fasciectomie, bras et coude	83.64.13↔	Autre suture de tendon, avant-bras
83.44.13↔	Autre fasciectomie, avant-bras	83.64.14↔	Autre suture de tendon, paroi thoracique, abdomen et dos
83.44.14↔	Autre fasciectomie, paroi thoracique, abdomen et dos	83.64.15↔	Autre suture de tendon, région inguino-génitale et fesses
83.44.15↔	Autre fasciectomie, région inguino-génitale et fesses	83.64.16↔	Autre suture de tendon, membre inférieur
83.44.16↔	Autre fasciectomie, membre inférieur	83.64.19↔	Autre suture de tendon, autre site
83.44.19↔	Autre fasciectomie, autre site	83.65.10↔	Autre suture de muscle ou de fascia, tête et cou
83.44.99↔	Autre fasciectomie, autre	83.65.11↔	Autre suture de muscle ou de fascia, épaule et aisselle
83.45.10↔	Autre myectomie, tête et cou	83.65.12↔	Autre suture de muscle ou de fascia, bras et coude
83.45.11↔	Autre myectomie, épaule et aisselle	83.65.13↔	Autre suture de muscle ou de fascia, avant-bras
83.45.12↔	Autre myectomie, bras et coude	83.65.14↔	Autre suture de muscle ou de fascia, paroi thoracique, abdomen et dos
83.45.13↔	Autre myectomie, avant-bras	83.65.15↔	Autre suture de muscle ou de fascia, région inguino-génitale et fesses
83.45.14↔	Autre myectomie, paroi thoracique, abdomen et dos	83.71.10↔	Avancement de tendon, tête et cou
83.45.15↔	Autre myectomie, région inguino-génitale et fesses	83.71.11↔	Avancement de tendon, épaule et aisselle
83.45.16↔	Autre myectomie, membre inférieur	83.71.12↔	Avancement de tendon, bras et coude
83.45.19↔	Autre myectomie, autre site	83.71.13↔	Avancement de tendon, avant-bras
83.49.10↔	Excision de gaine tendineuse, tête et cou	83.71.14↔	Avancement de tendon, paroi thoracique, abdomen et dos
83.49.11↔	Excision de gaine tendineuse, épaule et aisselle	83.71.15↔	Avancement de tendon, région inguino-génitale et fesses
83.49.12↔	Excision de gaine tendineuse, bras et coude	83.71.16↔	Avancement de tendon, membre inférieur
83.49.13↔	Excision de gaine tendineuse, avant-bras	83.71.19↔	Avancement de tendon, autre site
83.49.14↔	Excision de gaine tendineuse, paroi thoracique et dos	83.71.99↔	Avancement de tendon, autre
83.49.15↔	Excision de gaine tendineuse, région inguino-génitale et fesses	83.72.10↔	Recul de tendon, tête et cou
83.49.16↔	Excision de gaine tendineuse, membre inférieur	83.72.11↔	Recul de tendon, épaule et aisselle
83.49.20↔	Résection compartimentale, tête et cou	83.72.12↔	Recul de tendon, bras et coude
83.49.21↔	Résection compartimentale, épaule et aisselle	83.72.13↔	Recul de tendon, avant-bras
		83.72.14↔	Recul de tendon, paroi thoracique, abdomen et dos

83.72.15↔	Recul de tendon, région inguino-génitale et fesses	83.82.24↔	Grefe de lambeau musculaire ou fascial local, paroi thoracique, abdomen et dos
83.72.16↔	Recul de tendon, membre inférieur	83.82.25↔	Grefe de lambeau musculaire ou fascial local, région inguino-génitale et fesses
83.73.10↔	Rattachement de tendon, tête et cou	83.82.26↔	Grefe de lambeau musculaire ou fascial local, membre inférieur
83.73.11↔	Rattachement de tendon, épaule et aisselle	83.82.29↔	Grefe de lambeau musculaire ou fascial local, autre site
83.73.12↔	Rattachement de tendon, bras et coude	83.82.30↔	Grefe de lambeau ostéomyocutané ou ostéofasciocutané, tête et cou
83.73.13↔	Rattachement de tendon, avant-bras	83.82.31↔	Grefe de lambeau ostéomyocutané ou ostéofasciocutané, épaule et aisselle
83.73.14↔	Rattachement de tendon, paroi thoracique, abdomen et dos	83.82.32↔	Grefe de lambeau ostéomyocutané ou ostéofasciocutané, bras et coude
83.73.15↔	Rattachement de tendon, région inguino-génitale et fesses	83.82.33↔	Grefe de lambeau ostéomyocutané ou ostéofasciocutané, avant-bras
83.73.16↔	Rattachement de tendon, membre inférieur	83.82.34↔	Grefe de lambeau ostéomyocutané ou ostéofasciocutané, paroi thoracique, abdomen et dos
83.73.19↔	Rattachement de tendon, autre site	83.82.35↔	Grefe de lambeau ostéomyocutané ou ostéofasciocutané, région inguino-génitale et fesses
83.74.10↔	Rattachement de muscle, tête et cou	83.82.36↔	Grefe de lambeau ostéomyocutané ou ostéofasciocutané, membre inférieur
83.74.11↔	Rattachement de muscle, épaule et aisselle	83.82.39↔	Grefe de lambeau ostéomyocutané ou ostéofasciocutané, autre site
83.74.12↔	Rattachement de muscle, bras et coude	83.82.40↔	Grefe d'autre lambeau microvascularisé et anastomosé de muscle ou de fascia, tête et cou
83.74.13↔	Rattachement de muscle, avant-bras	83.82.41↔	Grefe d'autre lambeau microvascularisé et anastomosé de muscle ou de fascia, épaule et aisselle
83.74.14↔	Rattachement de muscle, paroi thoracique, abdomen et dos	83.82.42↔	Grefe d'autre lambeau microvascularisé et anastomosé de muscle ou de fascia, bras et coude
83.74.15↔	Rattachement de muscle, région inguino-génitale et fesses	83.82.43↔	Grefe d'autre lambeau microvascularisé et anastomosé de muscle ou de fascia, avant-bras
83.74.16↔	Rattachement de muscle, membre inférieur	83.82.44↔	Grefe d'autre lambeau microvascularisé et anastomosé de muscle ou de fascia, paroi thoracique, abdomen et dos
83.74.19↔	Rattachement de muscle, autre site	83.82.45↔	Grefe d'autre lambeau microvascularisé et anastomosé de muscle ou de fascia, région inguino-génitale et fesses
83.75.10↔	Transfert ou transplantation de tendon, tête et cou	83.82.46↔	Grefe d'autre lambeau microvascularisé et anastomosé de muscle ou de fascia, membre inférieur
83.75.11↔	Transfert ou transplantation de tendon, épaule et aisselle	83.82.47↔	Grefe d'autre lambeau microvascularisé et anastomosé de muscle ou de fascia, autre site
83.75.12↔	Transfert ou transplantation de tendon, bras et coude	83.82.99↔	Grefe de muscle ou de fascia, autre
83.75.13↔	Transfert ou transplantation de tendon, avant-bras	83.83↔	Reconstruction de poulie tendineuse
83.75.14↔	Transfert ou transplantation de tendon, paroi thoracique, abdomen et dos	83.84↔	Libération de pied-bot, non classée ailleurs
83.75.15↔	Transfert ou transplantation de tendon, région inguino-génitale et fesses	83.85.10↔	Rallongement de muscle ou de tendon, tête et cou
83.75.16↔	Transfert ou transplantation de tendon, membre inférieur	83.85.11↔	Rallongement de muscle ou de tendon, épaule et aisselle
83.75.19↔	Transfert ou transplantation de tendon, autre site	83.85.12↔	Rallongement de muscle ou de tendon, bras et coude
83.75.99↔	Transfert ou transplantation de tendon, autre	83.85.13↔	Rallongement de muscle ou de tendon, avant-bras
83.76.10↔	Autre transposition de tendon, tête et cou	83.85.14↔	Rallongement de muscle ou de tendon, paroi thoracique, abdomen et dos
83.76.11↔	Autre transposition de tendon, épaule et aisselle	83.85.15↔	Rallongement de muscle ou de tendon, région inguino-génitale et fesses
83.76.12↔	Autre transposition de tendon, bras et coude	83.85.16↔	Rallongement de muscle ou de tendon, membre inférieur
83.76.13↔	Autre transposition de tendon, avant-bras	83.85.19↔	Rallongement de muscle ou de tendon, autre site
83.76.14↔	Autre transposition de tendon, paroi thoracique et dos	83.85.20↔	Raccourcissement de muscle ou de tendon, tête et cou
83.76.15↔	Autre transposition de tendon, région inguino-génitale et fesses	83.85.21↔	Raccourcissement de muscle ou de tendon, épaule et aisselle
83.76.16↔	Autre transposition de tendon, membre inférieur	83.85.22↔	Raccourcissement de muscle ou de tendon, bras et coude
83.76.19↔	Autre transposition de tendon, autre site	83.85.23↔	Raccourcissement de muscle ou de tendon, avant-bras
83.76.99↔	Autre transposition de tendon, autre	83.85.24↔	Raccourcissement de muscle ou de tendon, paroi thoracique, abdomen et dos
83.77.10↔	Transposition ou transplantation de muscle, tête et cou	83.85.25↔	Raccourcissement de muscle ou de tendon, région inguino-génitale et fesses
83.77.11↔	Transposition ou transplantation de muscle, épaule et aisselle	83.85.26↔	Raccourcissement de muscle ou de tendon, membre inférieur
83.77.12↔	Transposition ou transplantation de muscle, bras et coude	83.85.29↔	Raccourcissement de muscle ou de tendon, autre site
83.77.13↔	Transposition ou transplantation de muscle, avant-bras	83.86↔	Plastie du quadriceps
83.77.14↔	Transposition ou transplantation de muscle, paroi thoracique, abdomen et dos	83.87.10↔	Plastie musculaire, tête et cou
83.77.15↔	Transposition ou transplantation de muscle, région inguino-génitale et fesses	83.87.11↔	Plastie musculaire, épaule et aisselle
83.77.16↔	Transposition ou transplantation de muscle, membre inférieur	83.87.12↔	Plastie musculaire, bras et coude
83.77.19↔	Transposition ou transplantation de muscle, autre site	83.87.13↔	Plastie musculaire, avant-bras
83.79↔	Autre transposition de muscle	83.87.14↔	Plastie musculaire, paroi thoracique, abdomen et dos
83.81.10↔	Grefe de tendon, tête et cou	83.87.15↔	Plastie musculaire, région inguino-génitale et fesses
83.81.11↔	Grefe de tendon, épaule et aisselle	83.87.16↔	Plastie musculaire, membre inférieur
83.81.12↔	Grefe de tendon, bras et coude	83.88.10↔	Plastie d'augmentation de tendon, tête et cou
83.81.13↔	Grefe de tendon, avant-bras	83.88.11↔	Plastie d'augmentation de tendon, épaule et aisselle
83.81.14↔	Grefe de tendon, paroi thoracique, abdomen et dos	83.88.12↔	Plastie d'augmentation de tendon, bras et coude
83.81.15↔	Grefe de tendon, région inguino-génitale et fesses		
83.81.16↔	Grefe de tendon, membre inférieur		
83.81.19↔	Grefe de tendon, autre site		
83.81.99↔	Grefe de tendon, autre		
83.82.10↔	Grefe de fascia, tête et cou		
83.82.11↔	Grefe de fascia, épaule et aisselle		
83.82.12↔	Grefe de fascia, bras et coude		
83.82.13↔	Grefe de fascia, avant-bras		
83.82.14↔	Grefe de fascia, paroi thoracique, abdomen et dos		
83.82.15↔	Grefe de fascia, région inguino-génitale et fesses		
83.82.16↔	Grefe de fascia, membre inférieur		
83.82.19↔	Grefe de fascia, autre site		
83.82.20↔	Grefe de lambeau musculaire ou fascial local, tête et cou		
83.82.21↔	Grefe de lambeau musculaire ou fascial local, épaule et aisselle		
83.82.22↔	Grefe de lambeau musculaire ou fascial local, bras et coude		
83.82.23↔	Grefe de lambeau musculaire ou fascial local, avant-bras		

83.88.13↔	Plastie d'augmentation de tendon, avant-bras	83.89.94↔	Autres opérations plastiques de fascia, paroi thoracique, abdomen et dos
83.88.14↔	Plastie d'augmentation de tendon, paroi thoracique, abdomen et dos	83.89.95↔	Autres opérations plastiques de fascia, région inguino-génitale et fesses
83.88.15↔	Plastie d'augmentation de tendon, région inguino-génitale et fesses	83.89.96↔	Autres opérations plastiques de fascia, membre inférieur
83.88.16↔	Plastie d'augmentation de tendon, membre inférieur	83.91.10↔	Lyse d'adhérences de muscle, tendon, fascia et bourse, tête et cou
83.88.19↔	Plastie d'augmentation de tendon, autre site	83.91.11↔	Lyse d'adhérences de muscle, tendon, fascia et bourse, épaule et aisselle
83.88.20↔	Plastie de remplacement de tendon, tête et cou	83.91.12↔	Lyse d'adhérences de muscle, tendon, fascia et bourse, bras et coude
83.88.21↔	Plastie de remplacement de tendon, épaule et aisselle	83.91.13↔	Lyse d'adhérences de muscle, tendon, fascia et bourse, avant-bras
83.88.22↔	Plastie de remplacement de tendon, bras et coude	83.91.14↔	Lyse d'adhérences de muscle, tendon, fascia et bourse, paroi thoracique, abdomen et dos
83.88.23↔	Plastie de remplacement de tendon, avant-bras	83.91.15↔	Lyse d'adhérences de muscle, tendon, fascia et bourse, région inguino-génitale et fesses
83.88.24↔	Plastie de remplacement de tendon, paroi thoracique, abdomen et dos	83.91.16↔	Lyse d'adhérences de muscle, tendon, fascia et bourse, membre inférieur
83.88.25↔	Plastie de remplacement de tendon, région inguino-génitale et fesses	83.99.10↔	Autres opérations de tendon, tête et cou
83.88.26↔	Plastie de remplacement de tendon, membre inférieur	83.99.11↔	Autres opérations de tendon, épaule et aisselle
83.88.29↔	Plastie de remplacement de tendon, autres sites	83.99.12↔	Autres opérations de tendon, bras et coude
83.88.30↔	Constitution de matériel de greffe, tête et cou	83.99.13↔	Autres opérations de tendon, avant-bras
83.88.31↔	Constitution de matériel de greffe, épaule et aisselle	83.99.14↔	Autres opérations de tendon, paroi thoracique, abdomen et dos
83.88.32↔	Constitution de matériel de greffe, bras et coude	83.99.15↔	Autres opérations de tendon, région inguino-génitale et fesses
83.88.33↔	Constitution de matériel de greffe, avant-bras	83.99.16↔	Autres opérations de tendon, membre inférieur
83.88.34↔	Constitution de matériel de greffe, paroi thoracique, abdomen et dos	83.99.20↔	Autres opérations de muscle, fascia et bourse, tête et cou
83.88.35↔	Constitution de matériel de greffe, région inguino-génitale et fesses	83.99.21↔	Autres opérations de muscle, fascia et bourse, épaule et aisselle
83.88.36↔	Constitution de matériel de greffe, membre inférieur	83.99.22↔	Autres opérations de muscle, fascia et bourse, bras et coude
83.88.39↔	Constitution de matériel de greffe, autres sites	83.99.23↔	Autres opérations de muscle, fascia et bourse, avant-bras
83.88.40↔	Ténodèse, tête et cou	83.99.24↔	Autres opérations de muscle, fascia et bourse, paroi thoracique, abdomen et dos
83.88.41↔	Ténodèse, épaule et aisselle	83.99.25↔	Autres opérations de muscle, fascia et bourse, région inguino-génitale et fesses
83.88.42↔	Ténodèse, bras et coude	83.99.26↔	Autres opérations de muscle, fascia et bourse, membre inférieur
83.88.43↔	Ténodèse, avant-bras	83.99.30↔	Révision sans remplacement de stimulateur de muscle squelettique
83.88.44↔	Ténodèse, paroi thoracique, abdomen et dos	84.00↔	Amputation de membre supérieur, SAP
83.88.45↔	Ténodèse, région inguino-génitale et fesses	84.05↔	Amputation de l'avant-bras
83.88.46↔	Ténodèse, membre inférieur	84.06↔	Désarticulation du coude
83.88.49↔	Ténodèse, autre site	84.07↔	Amputation de l'humérus
83.88.90↔	Autres opérations plastiques de tendon, tête et cou	84.08↔	Désarticulation de l'épaule
83.88.91↔	Autres opérations plastiques de tendon, épaule et aisselle	84.09↔	Amputation interthoracoscapulaire
83.88.92↔	Autres opérations plastiques de tendon, bras et coude	84.3x.00↔	Révision de moignon d'amputation, SAP
83.88.93↔	Autres opérations plastiques de tendon, avant-bras	84.3x.10↔	Révision de moignon d'amputation, région de l'épaule ou du bras
83.88.94↔	Autres opérations plastiques de tendon, paroi thoracique, abdomen et dos	84.3x.11↔	Révision de moignon d'amputation, région de l'avant-bras
83.88.95↔	Autres opérations plastiques de tendon, région inguino-génitale et fesses	84.3x.12↔	Révision de moignon d'amputation, région de la main
83.88.96↔	Autres opérations plastiques de tendon, membre inférieur	84.3x.13↔	Révision de moignon d'amputation, membre inférieur
83.89.10↔	Allongement, raccourcissement et doublement de fascia, tête et cou	84.3x.19↔	Révision de moignon d'amputation, autre site
83.89.11↔	Allongement, raccourcissement et doublement de fascia, épaule et aisselle	84.3x.99↔	Révision de moignon d'amputation, autre
83.89.12↔	Allongement, raccourcissement et doublement de fascia, bras et coude	84.51.10↔	Insertion de cage(s) intervertébrale(s), 1 segment
83.89.13↔	Allongement, raccourcissement et doublement de fascia, avant-bras	84.51.11↔	Insertion de cage(s) intervertébrale(s), 2 segments
83.89.14↔	Allongement, raccourcissement et doublement de fascia, paroi thoracique, abdomen et dos	84.51.12↔	Insertion de cage(s) intervertébrale(s), 3 segments
83.89.15↔	Allongement, raccourcissement et doublement de fascia, région inguino-génitale et fesses	84.51.13↔	Insertion de cage(s) intervertébrale(s), 4 segments ou plus
83.89.16↔	Allongement, raccourcissement et doublement de fascia, membre inférieur	84.51.99↔	Insertion de dispositif intervertébral d'arthrodèse, autre
83.89.20↔	Recouvrement de défaut de fascia, tête et cou	84.53.00↔	Implantation de dispositif interne d'allongement de membres avec traction cinétique, SAP
83.89.21↔	Recouvrement de défaut de fascia, épaule et aisselle	84.53.10↔	Implantation de dispositif interne d'allongement ou de transport osseux, système non motorisé
83.89.22↔	Recouvrement de défaut de fascia, bras et coude	84.53.11↔	Implantation de dispositif interne d'allongement ou de transport osseux, système motorisé
83.89.23↔	Recouvrement de défaut de fascia, avant-bras	84.53.99↔	Implantation de dispositif interne d'allongement de membres avec traction cinétique, autre
83.89.24↔	Recouvrement de défaut de fascia, paroi thoracique, abdomen et dos	84.54↔	Implantation d'autre dispositif interne d'allongement de membres
83.89.25↔	Recouvrement de défaut de fascia, région inguino-génitale et fesses	84.60↔	Insertion de prothèse discale, SAP
83.89.26↔	Recouvrement de défaut de fascia, membre inférieur	84.61↔	Insertion de prothèse discale partielle, cervicale
83.89.90↔	Autres opérations plastiques de fascia, tête et cou	84.62↔	Insertion de prothèse discale totale, cervicale
83.89.91↔	Autres opérations plastiques de fascia, épaule et aisselle	84.63↔	Insertion de prothèse discale, thoracique
83.89.92↔	Autres opérations plastiques de fascia, bras et coude	84.64↔	Insertion de prothèse discale partielle, lombo-sacrée
83.89.93↔	Autres opérations plastiques de fascia, avant-bras	84.65↔	Insertion de prothèse discale totale, lombo-sacrée

84.66.10↔	Remplacement de prothèse discale artificielle, cervicale	85.86↔	Transposition du mamelon
84.66.20↔	Révision de prothèse discale artificielle, cervicale	85.87.10↔	Suture du mamelon (après lésion traumatique)
84.66.99↔	Révision ou remplacement de prothèse discale artificielle, cervicale, autre	85.87.22↔	Réparation du mamelon avec lambeau local
84.67↔	Révision ou remplacement de prothèse discale artificielle, thoracique	85.87.32↔	Réparation de l'aréole avec lambeau local
84.68.10↔	Remplacement de prothèse discale artificielle, lombo-sacrée	85.89.00↔	Autre mammoplastie, SAP
84.68.20↔	Révision de prothèse discale artificielle, lombo-sacrée	85.89.10↔	Mammoplastie par lambeau myocutané libre
84.68.99↔	Révision ou remplacement de prothèse discale artificielle, lombo-sacrée, autre	85.89.13↔	Mammoplastie par lambeau épiloïque
84.69.10↔	Remplacement de prothèse discale artificielle	85.89.14↔	Mammoplastie par transplant (lambeau) myocutané pédiculé
84.69.20↔	Révision de prothèse discale artificielle	85.89.20↔	Mammoplastie par plastie de lambeau microvascularisé et anastomosé, SAP
84.69.99↔	Révision ou remplacement de prothèse discale artificielle, autre	85.89.21↔	Lambeau perforateur épigastrique inférieur profond (DIEP)
84.81.20↔	Révision de système(s) interépineux	85.89.22↔	Lambeau de l'artère épigastrique inférieure superficielle (SIEA)
84.81.99↔	Révision de système(s) interépineux, autre	85.89.23↔	Plastie de lambeau musculo-cutané de gracilis
84.82↔	Insertion ou remplacement de dispositif(s) de fixation dynamique avec vis pédiculaires	85.89.24↔	Lambeau perforateur de l'artère glutéale supérieure (S-GAP)
84.83↔	Révision de dispositif de fixation dynamique avec vis pédiculaires	85.89.25↔	Lambeau perforateur de l'artère glutéale inférieure (I-GAP)
84.84↔	Insertion ou remplacement de dispositif(s) de remplacement de facettes articulaires	85.89.29↔	Mammoplastie par plastie de lambeau microvascularisé et anastomosé, autre
84.85↔	Révision de dispositif(s) de remplacement de facettes articulaires	85.89.99↔	Autre mammoplastie, autre
85.12↔	Biopsie du sein, ouverte	85.93↔	Révision sans remplacement de prothèse mammaire
85.20↔	Excision ou destruction de tissu du sein, SAP	85.94.00↔	Ablation de prothèse mammaire, SAP
85.21↔	Excision locale de lésion du sein	85.94.11↔	Ablation de prothèse mammaire, avec capsulectomie
85.24↔	Excision de tissu mammaire ectopique	85.94.12↔	Ablation de prothèse mammaire, avec capsulectomie partielle
85.25↔	Excision de mamelon	85.94.13↔	Ablation de prothèse mammaire, avec capsulectomie totale
85.26↔	Mastectomie partielle	85.94.99↔	Ablation de prothèse mammaire, autre
85.30↔	Mammoplastie de réduction et mastectomie sous-cutanée, SAP	85.95↔	Insertion d'expansur tissulaire au niveau du sein
85.31↔	Mammoplastie de réduction	86.41.11↔	Excision radicale et étendue de lésion ou de tissu cutané et sous-cutané, sans fermeture primaire de la plaie, à la tête
85.34.00↔	Mastectomie sous-cutanée, SAP	86.41.12↔	Excision radicale et étendue de lésion ou de tissu cutané et sous-cutané, sans fermeture primaire de la plaie, au cou
85.34.11↔	Mastectomie avec conservation de l'étui cutané, résection complète du tissu glandulaire, sans autre mesure	86.41.13↔	Excision radicale et étendue de lésion ou de tissu cutané et sous-cutané, sans fermeture primaire de la plaie, à l'épaule et aisselle
85.34.12↔	Mastectomie avec conservation de l'étui cutané, résection complète du tissu glandulaire et raffermissement de la peau	86.41.14↔	Excision radicale et étendue de lésion ou de tissu cutané et sous-cutané, sans fermeture primaire de la plaie, au bras et au coude
85.34.13↔	Mastectomie avec conservation de l'étui cutané, résection complète du tissu glandulaire, raffermissement de la peau et formation d'un lambeau pédiculé de derme/épiderme	86.41.15↔	Excision radicale et étendue de lésion ou de tissu cutané et sous-cutané, sans fermeture primaire de la plaie, à l'avant-bras
85.34.21↔	Mastectomie avec conservation du mamelon, résection complète du tissu glandulaire, sans autre mesure	86.41.16↔	Excision radicale et étendue de lésion ou de tissu cutané et sous-cutané, sans fermeture primaire de la plaie, à la main
85.34.22↔	Mastectomie avec conservation du mamelon, résection complète du tissu glandulaire et raffermissement de la peau	86.41.17↔	Excision radicale et étendue de lésion ou de tissu cutané et sous-cutané, sans fermeture primaire de la plaie, à la paroi thoracique et au dos
85.34.23↔	Mastectomie avec conservation du mamelon, résection complète du tissu glandulaire, raffermissement de la peau et formation d'un lambeau pédiculé de derme/épiderme	86.41.18↔	Excision radicale et étendue de lésion ou de tissu cutané et sous-cutané, sans fermeture primaire de la plaie, à l'abdomen et l'aîne
85.34.99↔	Mastectomie sous-cutanée, autre	86.41.1a↔	Excision radicale et étendue de lésion ou de tissu cutané et sous-cutané, sans fermeture primaire de la plaie, aux fesses
85.37↔	Mastectomie lors de gynécomastie	86.41.1b↔	Excision radicale et étendue de lésion ou de tissu cutané et sous-cutané, sans fermeture primaire de la plaie, à la cuisse et au genou
85.39↔	Mammoplastie de réduction et mastectomie sous-cutanée, autre	86.41.1c↔	Excision radicale et étendue de lésion ou de tissu cutané et sous-cutané, sans fermeture primaire de la plaie, à la jambe
85.40↔	Mastectomie, SAP	86.41.1d↔	Excision radicale et étendue de lésion ou de tissu cutané et sous-cutané, sans fermeture primaire de la plaie, au pied
85.41↔	Mastectomie simple	86.42.11↔	Excision radicale et étendue de lésion ou de tissu cutané et sous-cutané, avec fermeture primaire de la plaie, à la tête
85.43↔	Mastectomie radicale modifiée	86.42.12↔	Excision radicale et étendue de lésion ou de tissu cutané et sous-cutané, avec fermeture primaire de la plaie, au cou
85.45.00↔	Mastectomie radicale, SAP	86.42.13↔	Excision radicale et étendue de lésion ou de tissu cutané et sous-cutané, avec fermeture primaire de la plaie, à l'épaule et aisselle
85.45.10↔	Mastectomie radicale sans résection partielle de la paroi thoracique	86.42.14↔	Excision radicale et étendue de lésion ou de tissu cutané et sous-cutané, avec fermeture primaire de la plaie, au bras et au coude
85.45.11↔	Mastectomie radicale avec résection partielle de la paroi thoracique	86.42.15↔	Excision radicale et étendue de lésion ou de tissu cutané et sous-cutané, avec fermeture primaire de la plaie, à l'avant-bras
85.45.99↔	Mastectomie radicale, autre	86.42.16↔	Excision radicale et étendue de lésion ou de tissu cutané et sous-cutané, avec fermeture primaire de la plaie, à la main
85.47↔	Mastectomie radicale, étendue, unilatérale	86.42.17↔	Excision radicale et étendue de lésion ou de tissu cutané et sous-cutané, avec fermeture primaire de la plaie, à la paroi thoracique et au dos
85.49↔	Mastectomie, autre		
85.50↔	Mammoplastie d'augmentation, SAP		
85.51↔	Injection intramammaire pour augmentation		
85.53.00↔	Implantation de prothèse mammaire, SAP		
85.53.10↔	Implantation de prothèse mammaire, après mastectomie		
85.53.99↔	Implantation de prothèse mammaire, autre		
85.59↔	Mammoplastie d'augmentation, autre		
85.6↔	Mastopexie		
85.82↔	Grefe en épaisseur partielle du sein		
85.83↔	Grefe de peau totale du sein		
85.84↔	Reconstruction mammaire avec lambeau cutané pédiculé		
85.85↔	Reconstruction mammaire avec lambeau musculaire pédiculé		

86.42.18↔	Excision radicale et étendue de lésion ou de tissu cutané et sous-cutané, avec fermeture primaire de la plaie, à l'abdomen et à l'aîne	86.6b.28↔	Greffe autologue de peau d'épaisseur partielle, étendue, à l'abdomen et à l'aîne
86.42.1a↔	Excision radicale et étendue de lésion ou de tissu cutané et sous-cutané, avec fermeture primaire de la plaie, aux fesses	86.6b.2a↔	Greffe autologue de peau d'épaisseur partielle, étendue, aux fesses
86.42.1b↔	Excision radicale et étendue de lésion ou de tissu cutané et sous-cutané, avec fermeture primaire de la plaie, à la cuisse et au genou	86.6b.2b↔	Greffe autologue de peau d'épaisseur partielle, étendue, à la cuisse et au genou
86.42.1c↔	Excision radicale et étendue de lésion ou de tissu cutané et sous-cutané, avec fermeture primaire de la plaie, à la jambe	86.6b.2c↔	Greffe autologue de peau d'épaisseur partielle, étendue, à la jambe
86.42.1d↔	Excision radicale et étendue de lésion ou de tissu cutané et sous-cutané, avec fermeture primaire de la plaie, au pied	86.6b.2d↔	Greffe autologue de peau d'épaisseur partielle, étendue, au pied
86.43.11↔	Excision radicale et étendue de lésion ou de tissu cutané et sous-cutané, avec recouvrement plastique, à la tête	86.7a.31↔	Plastie de glissement-rotation, non étendue, à la tête
86.43.12↔	Excision radicale et étendue de lésion ou de tissu cutané et sous-cutané, avec recouvrement plastique, au cou	86.7a.36↔	Plastie de glissement-rotation, non étendue, à la main
86.43.13↔	Excision radicale et étendue de lésion ou de tissu cutané et sous-cutané, avec recouvrement plastique, à l'épaule et aisselle	86.7a.3d↔	Plastie de glissement-rotation, non étendue, au pied
86.43.14↔	Excision radicale et étendue de lésion ou de tissu cutané et sous-cutané, avec recouvrement plastique, au bras et au coude	86.7a.3e↔	Plastie de glissement-rotation, non étendue, autre site
86.43.15↔	Excision radicale et étendue de lésion ou de tissu cutané et sous-cutané, avec recouvrement plastique, à l'avant-bras	86.7a.91↔	Plastie de lambeau locale de peau et de tissu sous-cutané, autres, à la tête
86.43.16↔	Excision radicale et étendue de lésion ou de tissu cutané et sous-cutané, avec recouvrement plastique, à la main	86.7a.9d↔	Plastie de lambeau locale de peau et de tissu sous-cutané, autres, au pied
86.43.17↔	Excision radicale et étendue de lésion ou de tissu cutané et sous-cutané, avec recouvrement plastique, à la paroi thoracique et au dos	86.7a.9e↔	Plastie de lambeau locale de peau et de tissu sous-cutané, autres, autre site
86.43.18↔	Excision radicale et étendue de lésion ou de tissu cutané et sous-cutané, avec recouvrement plastique, à l'abdomen et l'aîne	86.7a.b1↔	Plastie en Z, étendue, à la tête
86.43.1a↔	Excision radicale et étendue de lésion ou de tissu cutané et sous-cutané, avec recouvrement plastique, aux fesses	86.7a.bd↔	Plastie en Z, étendue, au pied
86.43.1b↔	Excision radicale et étendue de lésion ou de tissu cutané et sous-cutané, avec recouvrement plastique, à la cuisse/au genou	86.7a.be↔	Plastie en Z, étendue, autre site
86.43.1c↔	Excision radicale et étendue de lésion ou de tissu cutané et sous-cutané, avec recouvrement plastique, à la jambe	86.7a.d1↔	Plastie en W, étendue, à la tête
86.43.1d↔	Excision radicale et étendue de lésion ou de tissu cutané et sous-cutané, avec recouvrement plastique, au pied	86.7a.dd↔	Plastie en W, étendue, au pied
86.6b.11↔	Greffe autologue de peau d'épaisseur partielle, non étendue, à la tête	86.7a.de↔	Plastie en W, étendue, autre site
86.6b.12↔	Greffe autologue de peau d'épaisseur partielle, non étendue, au cou	86.7e.21↔	Révision de plastie régionale à lambeau pédiculé, à la tête
86.6b.13↔	Greffe autologue de peau d'épaisseur partielle, non étendue, à l'épaule et à l'aisselle	86.7e.26↔	Révision de plastie régionale à lambeau pédiculé, à la main
86.6b.14↔	Greffe autologue de peau d'épaisseur partielle, non étendue, au bras et au coude	86.7e.2d↔	Révision de plastie régionale à lambeau pédiculé, au pied
86.6b.15↔	Greffe autologue de peau d'épaisseur partielle, non étendue, à l'avant-bras	86.7e.2e↔	Révision de plastie régionale à lambeau pédiculé, autre site
86.6b.16↔	Greffe autologue de peau d'épaisseur partielle, non étendue, à la main	86.7e.31↔	Révision de plastie de lambeau pédiculé à distance, à la tête
86.6b.17↔	Greffe autologue de peau d'épaisseur partielle, non étendue, à la paroi thoracique et au dos	86.7e.36↔	Révision de plastie de lambeau pédiculé à distance, à la main
86.6b.18↔	Greffe autologue de peau d'épaisseur partielle, non étendue, à l'abdomen et à l'aîne	86.7e.3d↔	Révision de plastie de lambeau pédiculé à distance, au pied
86.6b.1a↔	Greffe autologue de peau d'épaisseur partielle, non étendue, aux fesses	86.7e.3e↔	Révision de plastie de lambeau pédiculé à distance, autre site
86.6b.1b↔	Greffe autologue de peau d'épaisseur partielle, non étendue, à la cuisse et au genou	86.7e.41↔	Révision de plastie à lambeau libre microvascularisé et anastomosé, à la tête
86.6b.1c↔	Greffe autologue de peau d'épaisseur partielle, non étendue, à la jambe	86.7e.46↔	Révision de plastie à lambeau libre microvascularisé et anastomosé, à la main
86.6b.1d↔	Greffe autologue de peau d'épaisseur partielle, non étendue, au pied	86.7e.4d↔	Révision de plastie avec lambeau libre microvascularisé et anastomosé, au pied
86.6b.21↔	Greffe autologue de peau d'épaisseur partielle, étendue, à la tête	86.7e.4e↔	Révision de plastie à lambeau libre microvascularisé et anastomosé, autre site
86.6b.22↔	Greffe autologue de peau d'épaisseur partielle, étendue, au cou	86.81↔	Réparation pour hypotonie faciale
86.6b.23↔	Greffe autologue de peau d'épaisseur partielle, étendue, à l'épaule et à l'aisselle	86.82↔	Rhytidectomie faciale
86.6b.24↔	Greffe autologue de peau d'épaisseur partielle, étendue, au bras et au coude	86.83.11↔	Réduction de tissu adipeux, tête et cou
86.6b.25↔	Greffe autologue de peau d'épaisseur partielle, étendue, à l'avant-bras	86.83.12↔	Réduction de tissu adipeux, épaule et bras
86.6b.27↔	Greffe autologue de peau d'épaisseur partielle, étendue, à la paroi thoracique et au dos	86.83.13↔	Réduction de tissu adipeux, avant-bras
		86.83.14↔	Réduction de tissu adipeux, main
		86.83.1a↔	Réduction de tissu adipeux, région abdominale
		86.83.1b↔	Réduction de tissu adipeux, dos et flancs
		86.83.1c↔	Réduction de tissu adipeux, région abdominale, flancs ainsi que dos simultanément
		86.83.1d↔	Réduction de tissu adipeux, région inguino-génitale
		86.83.1e↔	Réduction de tissu adipeux, fesses
		86.83.1f↔	Réduction de tissu adipeux, cuisses
		86.83.1g↔	Réduction de tissu adipeux, jambe et pied
		86.84.21↔	Correction de cicatrice rétractile ou de bride cicatricielle, à la tête
		86.84.26↔	Correction de cicatrice rétractile ou de bride cicatricielle, à la main
		86.84.2d↔	Correction de cicatrice rétractile ou de bride cicatricielle, au pied
		86.84.2e↔	Correction de cicatrice rétractile ou de bride cicatricielle, autre site
		86.91↔	Excision de peau pour greffe
		92.24.02↔	Téléradiothérapie à photons, accélérateur linéaire, irradiation hémicorporelle
		92.24.03↔	Téléradiothérapie à photons, accélérateur linéaire, irradiation corporelle totale
		92.25.02↔	Téléradiothérapie par électron, accélérateur linéaire, irradiation hémicorporelle
		92.25.03↔	Téléradiothérapie par électron, accélérateur linéaire, irradiation corporelle totale

92.27.00↔	Implantation ou insertion d'élément radioactif (brachythérapie par des sources scellées de radionucléides), surface corporelle, site d'application autre ou non spécifié	92.29.11↔	Brachythérapie interstitielle par implantation de sources radioactives amovibles dans un seul plan, faible débit de dose
92.27.10↔	Implantation ou insertion d'élément radioactif (brachythérapie par des sources scellées de radionucléides), organes génitaux féminins, SAP	92.29.12↔	Brachythérapie interstitielle par implantation de sources radioactives amovibles dans un seul plan, débit de dose pulsé (pulsed dose rate)
92.27.11↔	Implantation ou insertion d'élément radioactif (brachythérapie par des sources scellées de radionucléides), intra-utérine	92.29.13↔	Brachythérapie interstitielle par implantation de sources radioactives amovibles dans un seul plan, haut débit de dose
92.27.12↔	Implantation ou insertion d'élément radioactif (brachythérapie par des sources scellées de radionucléides), intravaginale	92.29.19↔	Brachythérapie interstitielle par implantation de sources radioactives amovibles dans un seul plan, autre
92.27.13↔	Implantation ou insertion d'élément radioactif (brachythérapie par des sources scellées de radionucléides), intra-utérine et intravaginale combinée	92.29.21↔	Brachythérapie interstitielle par implantation de sources radioactives amovibles en fonction du volume dans plusieurs plans, faible débit de dose
92.27.21↔	Implantation ou insertion d'élément radioactif (brachythérapie par des sources scellées de radionucléides), surface corporelle	92.29.22↔	Brachythérapie interstitielle par implantation de sources radioactives amovibles en fonction du volume dans plusieurs plans, débit de dose pulsé (pulsed dose rate)
92.27.22↔	Implantation ou insertion d'élément radioactif (brachythérapie par des sources scellées de radionucléides), intracavitaire	92.29.23↔	Brachythérapie interstitielle par implantation de sources radioactives amovibles en fonction du volume dans plusieurs plans, haut débit de dose
92.27.23↔	Implantation ou insertion d'élément radioactif (brachythérapie par des sources scellées de radionucléides), intraluminaire	92.29.24↔	Brachythérapie par implantation peropératoire de sources radioactives amovibles dans plusieurs plans, haut débit de dose
92.27.30↔	Implantation ou insertion d'élément radioactif (brachythérapie par des sources scellées de radionucléides), vaisseau non spécifié	92.29.29↔	Brachythérapie interstitielle par implantation de sources radioactives amovibles en fonction du volume dans plusieurs plans, autre
92.27.31↔	Implantation ou insertion d'élément radioactif (brachythérapie par des sources scellées de radionucléides), vaisseau coronaire	92.29.31↔	Brachythérapie interstitielle par implantation de sources radioactives permanentes, jusqu'à 10 sources
92.27.39↔	Implantation ou insertion d'élément radioactif (brachythérapie par des sources scellées de radionucléides), autre vaisseau	92.29.32↔	Brachythérapie interstitielle par implantation de sources radioactives permanentes, de 11 à 15 sources
92.27.40↔	Implantation ou insertion peropératoires d'élément radioactif (brachythérapie par des sources scellées de radionucléides)	92.29.33↔	Brachythérapie interstitielle par implantation de sources radioactives permanentes, de 16 à 20 sources
92.27.70↔	Moulages radioactifs, SAP	92.29.34↔	Brachythérapie interstitielle par implantation de sources radioactives permanentes, de 21 à 25 sources
92.27.71↔	Moulages radioactifs: construction et application de moulage radioactif superficiel	92.29.35↔	Brachythérapie interstitielle par implantation de sources radioactives permanentes, de 26 à 30 sources
92.27.72↔	Moulages radioactifs: construction et pose d'applicateur non utilisé sur la surface corporelle	92.29.36↔	Brachythérapie interstitielle par implantation de sources radioactives permanentes, de 31 à 35 sources
92.27.73↔	Moulages radioactifs: construction et pose d'applicateur oculaire	92.29.37↔	Brachythérapie interstitielle par implantation de sources radioactives permanentes, de 36 à 40 sources
92.27.79↔	Autres moulages radioactifs	92.29.38↔	Brachythérapie interstitielle par implantation de sources radioactives permanentes, de 41 à 45 sources
92.28.00↔	Injection, instillation ou administration orale de radio-isotope, SAP	92.29.39↔	Brachythérapie interstitielle par implantation de sources radioactives permanentes, de 46 à 50 sources
92.28.01↔	Instillation d'un radionucléide libre dans l'articulation	92.29.3a↔	Brachythérapie interstitielle par implantation de sources radioactives permanentes, de 51 à 55 sources
92.28.02↔	Traitement à l'iode radioactif, dose thérapeutique de I-131 jusqu'à 1,2 GBq, sans administration de thyroïdine recombinante (rh-TSH)	92.29.3b↔	Brachythérapie interstitielle par implantation de sources radioactives permanentes, de 56 à 60 sources
92.28.03↔	Traitement à l'iode radioactif, dose thérapeutique de I-131 jusqu'à 1,2 GBq, avec administration de thyroïdine recombinante (rh-TSH)	92.29.3c↔	Brachythérapie interstitielle par implantation de sources radioactives permanentes, de 61 à 65 sources
92.28.04↔	Traitement à l'iode radioactif, dose thérapeutique de I-131 de plus de 1,2 GBq à moins de 5 GBq, sans administration de thyroïdine recombinante (rh-TSH)	92.29.3d↔	Brachythérapie interstitielle par implantation de sources radioactives permanentes, de 66 à 70 sources
92.28.05↔	Traitement à l'iode radioactif, dose thérapeutique de I-131 de plus de 1,2 GBq à moins de 5 GBq, avec administration de thyroïdine recombinante (rh-TSH)	92.29.3e↔	Brachythérapie interstitielle par implantation de sources radioactives permanentes, 71 sources et plus
92.28.06↔	Traitement à l'iode radioactif, dose thérapeutique de I-131 de 5 GBq et plus, sans administration de thyroïdine recombinante (rh-TSH)	92.30.00↔	Radiochirurgie stéréotaxique en un temps, SAP
92.28.07↔	Traitement à l'iode radioactif, dose thérapeutique de I-131 de 5 GBq et plus, avec administration de thyroïdine recombinante (rh-TSH)	92.30.01↔	Radiochirurgie stéréotaxique, en un temps: cérébrale, SAP
92.28.11↔	Thérapie de métastases osseuses par radionucléides libres	92.30.02↔	Radiochirurgie stéréotaxique, en un temps: extracérébrale, SAP
92.28.13↔	Radiothérapie par ciblage de récepteurs avec des analogues de la somatostatine conjugués au DOTA	92.30.20↔	Radiochirurgie stéréotaxique, en un temps: cérébrale, radiothérapie à intensité modulée
92.28.20↔	Radioimmunothérapie par 90Y-ibritumomab-tiuxétan, parentérale	92.30.21↔	Radiochirurgie stéréotaxique, en un temps: cérébrale, Intensity Modulated Arc Therapy (IMAT).
92.28.21↔	Administration parentérale de I-131-MIBG (méta-iodobenzylguanidine marquée à l'iode-131)	92.30.22↔	Radiochirurgie stéréotaxique, en un temps: cérébrale, guidée par l'image
92.28.22↔	Radioimmunothérapie par iode 131 [I-131] tositumomab, par voie parentérale	92.30.30↔	Radiochirurgie stéréotaxique, en un temps: extracérébrale, radiothérapie avec modulation d'intensité
92.28.23↔	Radioimmunothérapie par autres anticorps, parentérale	92.30.31↔	Radiochirurgie stéréotaxique, en un temps: extracérébrale, Intensity Modulated Arc Therapy (IMAT).
92.28.31↔	Radio-chimioembolisation intravasculaire sélective par le I-131-lipiodol	92.30.32↔	Radiochirurgie stéréotaxique, en un temps: extracérébrale, guidée par l'image
92.28.32↔	Radiothérapie intravasculaire sélective (SIRT) par embolisation avec des microsphères marquées à l'yttrium-90	92.30.99↔	Radiochirurgie stéréotaxique, en un temps, autre
92.28.33↔	Brachythérapie endovasculaire au rhénium-188	92.31.00↔	Radiochirurgie à photons non spécifiée, cérébrale
92.28.99↔	Injection, instillation ou administration orale de radio-isotopes, autre	92.31.10↔	Radiochirurgie à photons non spécifiée, extracérébrale
		92.32.00↔	Radiochirurgie photonique multisources, SAP
		92.32.01↔	Radiochirurgie photonique multisources: gamma-knife
		92.33.00↔	Radiochirurgie aux particules, SAP

92.33.01↔	Autre radiothérapie de haut voltage: radiochirurgie stéréotaxique, en un temps, cérébrale	92.39.22↔	Autre radiothérapie de haut voltage, radiochirurgie stéréotaxique, fractionnée: cérébrale, guidée par l'image
92.33.11↔	Autre radiothérapie de haut voltage: radiochirurgie stéréotaxique, en un temps, extracérébrale	92.39.29↔	Autre radiothérapie de haut voltage, radiochirurgie stéréotaxique, fractionnée, extracérébrale, autre
92.39.00↔	Autre radiochirurgie stéréotaxique, SAP	92.39.30↔	Autre radiothérapie de haut voltage, radiochirurgie stéréotaxique, fractionnée: extracérébrale, radiothérapie avec modulation d'intensité
92.39.01↔	Autre radiothérapie de haut voltage, radiochirurgie stéréotaxique, fractionnée, cérébrale, SAP	92.39.31↔	Autre radiothérapie de haut voltage, radiochirurgie stéréotaxique, fractionnée: extracérébrale, Intensity Modulated Arc Therapy (IMAT).
92.39.11↔	Autre radiothérapie de haut voltage, radiochirurgie stéréotaxique, fractionnée, extracérébrale, SAP	92.39.32↔	Autre radiothérapie de haut voltage, radiochirurgie stéréotaxique, fractionnée: extracérébrale, guidée par l'image
92.39.20↔	Autre radiothérapie de haut voltage, radiochirurgie stéréotaxique, fractionnée: cérébrale, radiothérapie à intensité modulée	92.39.39↔	Autre radiothérapie de haut voltage, radiochirurgie stéréotaxique, fractionnée, extracérébrale, autre
92.39.21↔	Autre radiothérapie de haut voltage, radiochirurgie stéréotaxique, fractionnée: cérébrale, Intensity Modulated Arc Therapy (IMAT).		

procédure X06-2

02.01↔	Ouverture de suture crânienne	04.3x.27↔	Suture épineurale de nerf du pied, suture secondaire
02.02↔	Élévation de fragments osseux résultant de fracture du crâne	04.3x.29↔	Suture épineurale d'autre nerf crânien ou périphérique, suture secondaire
02.03↔	Confection de volet osseux crânien	04.3x.30↔	Suture interfasciculaire de nerf cérébral extracranien, suture primaire
02.04.00↔	Grefte d'os crânien, SAP	04.3x.31↔	Suture interfasciculaire du plexus brachial, suture primaire
02.04.10↔	Grefte d'os crânien, voûte du crâne	04.3x.32↔	Suture interfasciculaire de nerf de l'épaule, suture primaire
02.04.99↔	Grefte d'os crânien, autre	04.3x.33↔	Suture interfasciculaire de nerf du bras, suture primaire
02.05.00↔	Insertion de plaques osseuses crâniennes, SAP	04.3x.34↔	Suture interfasciculaire de nerf de la main, suture primaire
02.05.10↔	Insertion d'un implant CAD au niveau des os de la boîte crânienne sans participation des os de la face, défaut simple	04.3x.35↔	Suture interfasciculaire de nerf du tronc, suture primaire
02.05.11↔	Insertion d'un implant CAD au niveau des os de la boîte crânienne sans participation des os de la face, défaut important ou complexe	04.3x.36↔	Suture interfasciculaire de nerf de la jambe (plexus lombo-sacré, aine et plancher pelvien), suture primaire
02.05.20↔	Insertion d'un implant CAD au niveau des os de la boîte crânienne avec participation orbitaire, temporale ou frontale, jusqu'à 2 régions	04.3x.37↔	Suture interfasciculaire de nerf du pied, suture primaire
02.05.30↔	Insertion d'un implant CAD au niveau des os de la boîte crânienne avec participation de plusieurs régions de la face, 3 régions et plus	04.3x.39↔	Suture interfasciculaire d'autre nerf crânien ou périphérique, suture primaire
02.05.41↔	Réinsertion de plaque osseuse autologue au niveau de la boîte crânienne	04.3x.40↔	Suture interfasciculaire de nerf cérébral extracranien, suture secondaire
02.05.99↔	Insertion de plaques osseuses crâniennes, autre	04.3x.41↔	Suture interfasciculaire du plexus brachial, suture secondaire
02.06.00↔	Autre ostéoplastie crânienne, SAP	04.3x.42↔	Suture interfasciculaire de nerf de l'épaule, suture secondaire
02.06.10↔	Cranioplastie fronto-orbitaire pour transposition	04.3x.43↔	Suture interfasciculaire de nerf du bras, suture secondaire
02.06.20↔	Reconstruction de la boîte crânienne sans participation des os faciaux, avec un implant simple (ciment osseux, matériau alloplastique)	04.3x.44↔	Suture interfasciculaire de nerf de la main, suture secondaire
02.06.30↔	Reconstruction de la boîte crânienne et des os faciaux avec un implant simple (ciment osseux, matériau alloplastique)	04.3x.45↔	Suture interfasciculaire de nerf du tronc, suture secondaire
02.06.99↔	Ostéoplastie crânienne, autre	04.3x.46↔	Suture interfasciculaire de nerf de la jambe (plexus lombo-sacré, aine et plancher pelvien), suture secondaire
02.07↔	Enlèvement de plaque crânienne	04.3x.47↔	Suture interfasciculaire de nerf du pied, suture secondaire
03.79↔	Dérivation de méninges rachidiennes, autre	04.3x.49↔	Suture interfasciculaire d'autre nerf crânien ou périphérique, suture secondaire
03.97↔	Révision de shunt de méninge rachidienne	04.3x.99↔	Suture de nerf crânien et périphérique, autre
03.98↔	Ablation de shunt de méninge rachidienne	04.42.00↔	Autre décompression de nerf crânien, SAP
04.3x.00↔	Suture de nerf crânien et périphérique, SAP	04.42.10↔	Autre décompression intracrânienne de nerf crânien
04.3x.10↔	Suture épineurale de nerf cérébral extracranien, suture primaire	04.42.20↔	Autre décompression extracrânienne de nerf crânien
04.3x.11↔	Suture épineurale du plexus brachial, suture primaire	04.42.99↔	Autre décompression de nerf crânien, autre
04.3x.12↔	Suture épineurale de nerf de l'épaule, suture primaire	04.49.00↔	Autre lyse d'adhérences ou décompression de nerf ou de ganglion périphérique, SAP
04.3x.13↔	Suture épineurale de nerf du bras, suture primaire	04.49.10↔	Autre lyse d'adhérences ou décompression du plexus brachial
04.3x.14↔	Suture épineurale de nerf de la main, suture primaire	04.49.11↔	Autre lyse d'adhérences ou décompression de nerf de l'épaule
04.3x.15↔	Suture épineurale de nerf du tronc, suture primaire	04.49.12↔	Autre lyse d'adhérences ou décompression de nerf du bras
04.3x.16↔	Suture épineurale de nerf de la jambe (plexus lombo-sacré, aine et plancher pelvien), suture primaire	04.49.13↔	Autre lyse d'adhérences ou décompression de nerf de la main
04.3x.17↔	Suture épineurale de nerf du pied, suture primaire	04.49.14↔	Autre lyse d'adhérences ou décompression du plexus lombo-sacré, de l'aine et du plancher pelvien
04.3x.19↔	Suture épineurale d'autre nerf crânien ou périphérique, suture primaire	04.49.15↔	Autre lyse d'adhérences ou décompression de nerf de la jambe
04.3x.20↔	Suture épineurale de nerf cérébral extracranien, suture secondaire	04.49.16↔	Autre lyse d'adhérences ou décompression de nerf du pied
04.3x.21↔	Suture épineurale du plexus brachial, suture secondaire	04.49.99↔	Autre lyse d'adhérences ou décompression d'autre nerf ou de ganglion périphérique, autre
04.3x.22↔	Suture épineurale de nerf de l'épaule, suture secondaire	04.51.00↔	Grefte de nerf crânien ou périphérique, SAP
04.3x.23↔	Suture épineurale de nerf du bras, suture secondaire	04.51.09↔	Grefte de nerf crânien ou périphérique, autre
04.3x.24↔	Suture épineurale de nerf de la main, suture secondaire	04.51.10↔	Grefte de nerf cérébral extracranien
04.3x.25↔	Suture épineurale de nerf du tronc, suture secondaire	04.51.11↔	Grefte de plexus brachial et de nerf de l'épaule
04.3x.26↔	Suture épineurale de nerf de la jambe (plexus lombo-sacré, aine et plancher pelvien), suture secondaire	04.51.12↔	Grefte de nerf du bras et de la main
		04.51.13↔	Grefte de nerf du tronc et du membre inférieur
		04.51.19↔	Grefte d'autre nerf crânien ou périphérique
		04.6x.00↔	Transposition de nerf crânien et périphérique, SAP

04.6x.10↔	Transposition de nerf cérébral extracrânien avec suture épineurale primaire	34.79.20↔	Autre réparation chirurgicale ouverte de la paroi thoracique, stabilisation, SAP
04.6x.11↔	Transposition de nerf cérébral extracrânien avec suture épineurale secondaire	34.79.21↔	Autre réparation chirurgicale ouverte de la paroi thoracique, stabilisation, par fil
04.6x.12↔	Transposition de nerf cérébral extracrânien avec suture interfasciculaire primaire et secondaire	34.79.22↔	Autre réparation chirurgicale ouverte de la paroi thoracique, stabilisation, par plaque
04.6x.20↔	Transposition du plexus brachial avec suture épineurale primaire	34.79.29↔	Autre réparation chirurgicale ouverte de la paroi thoracique, stabilisation, autre
04.6x.21↔	Transposition du plexus brachial avec suture épineurale secondaire	34.79.30↔	Autre réparation de la paroi thoracique, réduction ouverte de fracture sternale, SAP
04.6x.22↔	Transposition du plexus brachial avec suture interfasciculaire primaire	34.79.31↔	Autre réparation de la paroi thoracique, réduction ouverte de fracture sternale, par fil
04.6x.23↔	Transposition du plexus brachial avec suture interfasciculaire secondaire	34.79.32↔	Autre réparation de la paroi thoracique, réduction ouverte de fracture sternale, par plaque
04.6x.30↔	Transposition de nerf de l'épaule avec suture épineurale primaire et secondaire	34.79.39↔	Autre réparation de la paroi thoracique, réduction ouverte de fracture sternale, autre
04.6x.31↔	Transposition de nerf de l'épaule avec suture interfasciculaire primaire et secondaire	34.79.40↔	Autre réparation de la paroi thoracique, plastie et greffe osseuses
04.6x.40↔	Transposition de nerf du bras avec suture épineurale primaire	34.79.99↔	Autre réparation de la paroi thoracique, autre
04.6x.41↔	Transposition de nerf du bras avec suture épineurale secondaire	34.93↔	Réparation de la plèvre
04.6x.42↔	Transposition de nerf du bras avec suture interfasciculaire primaire	34.99.00↔	Autres opérations du thorax, SAP
04.6x.43↔	Transposition de nerf du bras avec suture interfasciculaire secondaire	34.99.10↔	Prélèvement de cartilage costal pour greffe
04.6x.50↔	Transposition de nerf du tronc et du membre inférieur avec suture épineurale primaire et secondaire	34.99.99↔	Autres opérations du thorax, autre
04.6x.51↔	Transposition de nerf du tronc et du membre inférieur avec suture interfasciculaire primaire et secondaire	38.84.00↔	Autre occlusion chirurgicale de l'aorte, SAP
04.6x.60↔	Transposition de nerf de la main avec suture interfasciculaire primaire et secondaire	38.84.10↔	Autre occlusion chirurgicale de l'aorte thoracique
04.6x.70↔	Transposition avec neurolyse et décompression d'un nerf cérébral extracrânien	38.84.20↔	Autre occlusion chirurgicale de l'aorte abdominale
04.6x.71↔	Transposition avec neurolyse et décompression du plexus brachial ou d'un nerf de l'épaule	38.84.99↔	Autre occlusion chirurgicale de l'aorte, autre
04.6x.72↔	Transposition avec neurolyse et décompression d'un nerf du bras	38.85.00↔	Autre occlusion chirurgicale d'autres vaisseaux thoraciques, SAP
04.6x.73↔	Transposition avec neurolyse et décompression d'un nerf de la main	38.85.10↔	Autre occlusion chirurgicale d'autres artères thoraciques, SAP
04.6x.74↔	Transposition avec neurolyse et décompression d'un nerf du tronc et du membre inférieur	38.85.11↔	Autre occlusion chirurgicale de l'artère sous-clavière
04.6x.75↔	Transposition d'autre nerf crânien et périphérique	38.85.12↔	Autre occlusion chirurgicale de l'artère pulmonaire
04.6x.99↔	Transposition de nerf crânien et périphérique, autre	38.85.13↔	Autre occlusion chirurgicale du tronc brachio-céphalique
04.74.00↔	Autre anastomose de nerf crânien ou périphérique, SAP	38.85.19↔	Autre occlusion chirurgicale d'autres artères thoraciques, autre
04.74.10↔	Anastomose nerveuse facio-faciale	38.85.20↔	Autre occlusion chirurgicale de veines thoraciques, SAP
04.74.11↔	Anastomose entre nerf intercostal et interfasciculaire	38.85.21↔	Autre occlusion chirurgicale de la veine cave supérieure
04.74.99↔	Autre anastomose de nerf crânien ou périphérique, autre	38.85.22↔	Autre occlusion chirurgicale de la veine pulmonaire
04.75↔	Révision de réparation antérieure de nerf crânien et périphérique	38.85.23↔	Autre occlusion chirurgicale de la veine sous-clavière
33.33↔	Pneumopéritoine pour collapsus du poumon	38.85.28↔	Autre occlusion chirurgicale d'autres veines thoraciques profondes
34.4x.00↔	Excision ou destruction de lésion de la paroi thoracique, SAP	38.85.29↔	Autre occlusion chirurgicale de veines thoraciques, autre
34.4x.10↔	Excision de lésion de la paroi thoracique	38.85.99↔	Autre occlusion chirurgicale d'autres vaisseaux thoraciques, autre
34.4x.20↔	Résection partielle de lésion de la paroi thoracique, SAP	38.86.00↔	Autre occlusion chirurgicale d'artères abdominales, SAP
34.4x.21↔	Résection partielle de lésion de la paroi thoracique, sans réparation	38.86.10↔	Autre occlusion chirurgicale d'artères viscérales, SAP
34.4x.22↔	Résection partielle de lésion de la paroi thoracique, avec réparation	38.86.11↔	Autre occlusion chirurgicale du tronc coeliaque
34.4x.30↔	Résection de lésion de la paroi thoracique, résection complète du sternum, SAP	38.86.12↔	Autre occlusion chirurgicale de l'artère gastrique
34.4x.31↔	Résection de lésion de la paroi thoracique, résection complète du sternum, sans réparation	38.86.13↔	Autre occlusion chirurgicale de l'artère hépatique
34.4x.32↔	Résection de lésion de la paroi thoracique, résection complète du sternum, avec réparation	38.86.14↔	Autre occlusion chirurgicale de l'artère splénique
34.71↔	Suture de lacération de la paroi thoracique	38.86.15↔	Autre occlusion chirurgicale de l'artère rénale
34.72↔	Fermeture de thoracostomie	38.86.16↔	Autre occlusion chirurgicale de l'artère mésentérique
34.79.00↔	Autre réparation de la paroi thoracique, SAP	38.86.17↔	Autre occlusion chirurgicale de l'artère iliaque
34.79.10↔	Autre réparation de la paroi thoracique, fermeture secondaire de thoracotomie, SAP	38.86.19↔	Autre occlusion chirurgicale d'artères viscérales, autre
34.79.11↔	Autre réparation de la paroi thoracique, fermeture secondaire de thoracotomie, par fil	38.86.99↔	Autre occlusion chirurgicale d'artères abdominales, autre
34.79.12↔	Autre réparation de la paroi thoracique, fermeture secondaire de thoracotomie, par plaque	38.87.00↔	Autre occlusion chirurgicale de veines abdominales, SAP
34.79.19↔	Autre réparation de la paroi thoracique, fermeture secondaire de thoracotomie, autre	38.87.10↔	Autre occlusion chirurgicale de veines abdominales profondes, SAP
		38.87.11↔	Autre occlusion chirurgicale de la veine cave inférieure
		38.87.12↔	Autre occlusion chirurgicale des veines iliaques commune et interne
		38.87.19↔	Autre occlusion chirurgicale de veines abdominales profondes, autre
		38.87.99↔	Autre occlusion chirurgicale de veines abdominales, autre
		44.61↔	Suture de lacération de l'estomac
		44.64↔	Gastropexie
		44.65.00↔	Œsophago-gastroplastie, SAP
		44.65.10↔	Œsophago-gastroplastie chirurgicale ouverte, plastie du cardia
		44.65.20↔	Œsophago-gastroplastie chirurgicale ouverte, (hémi-)fundoplicature
		44.65.99↔	Œsophago-gastroplastie, autre

44.66.00↔	Autres mesures de reconstruction de la fonction du sphincter gastro-œsophagien, SAP	45.77.22↔	Hémicolectomie gauche étendue, par laparoscopie
44.66.11↔	Plastie hiatale lors d'une intervention bariatrique, chirurgicale ouverte	45.78.11↔	Résection segmentaire, par chirurgie ouverte
44.66.99↔	Autres mesures de reconstruction de la fonction du sphincter gastro-œsophagien, autre	45.78.12↔	Résection segmentaire, par laparoscopie
44.67.00↔	Interventions laparoscopiques de restauration de fonction du sphincter gastro-œsophagien, SAP	45.78.21↔	Résection segmentaire multiple, par chirurgie ouverte
44.67.10↔	Interventions laparoscopiques de restauration de fonction du sphincter gastro-œsophagien, plastie laparoscopique du cardia	45.78.22↔	Résection segmentaire multiple, par laparoscopie
44.67.20↔	Interventions laparoscopiques de restauration de fonction du sphincter gastro-œsophagien, (hémi-)fundoplicature laparoscopique	45.79↔	Excision partielle du gros intestin, autre
44.67.99↔	Interventions laparoscopiques de restauration de fonction du sphincter gastro-œsophagien, autre	45.81.11↔	Colectomie, par chirurgie ouverte
44.68↔	Gastroplastie	45.81.12↔	Colectomie, par laparoscopie
44.69↔	Autre réparation de l'estomac, autre	45.82.11↔	Proctocolectomie, par chirurgie ouverte
44.93↔	Insertion de ballonnet gastrique	45.82.12↔	Proctocolectomie, par laparoscopie
44.94↔	Enlèvement de ballonnet gastrique	45.98.11↔	Révision d'anastomose de l'intestin grêle
44.95.00↔	Opération restrictive de l'estomac, SAP	45.98.12↔	Révision d'anastomose du gros intestin
44.95.09↔	Opération restrictive de l'estomac, autre	46.51.00↔	Fermeture de stomie de l'intestin grêle, SAP
44.95.11↔	Gastric banding, chirurgical ouvert	46.51.10↔	Fermeture de double stomie de l'intestin grêle
44.95.12↔	Gastric banding, laparoscopique	46.51.20↔	Fermeture de stomie terminale de l'intestin grêle
44.95.21↔	Gastroplastie verticale, par chirurgie ouverte	46.51.99↔	Fermeture de stomie de l'intestin grêle, autre
44.95.22↔	Gastroplastie verticale, par laparoscopie	46.52.10↔	Fermeture d'une double colostomie
44.96.00↔	Révision d'opération restrictive de l'estomac, SAP	46.52.20↔	Fermeture de colostomie terminale
44.96.11↔	Remise en place de l'anneau après Gastric Banding, chirurgicale ouverte	46.61↔	Fixation de l'intestin grêle à la paroi abdominale
44.96.12↔	Remise en place de l'anneau après Gastric Banding, laparoscopique	46.62↔	Autre fixation de l'intestin grêle
44.96.13↔	Changement de l'anneau après Gastric Banding, chirurgical ouvert	46.63↔	Fixation du gros intestin à la paroi abdominale
44.96.14↔	Changement de l'anneau après Gastric Banding, laparoscopique	46.71↔	Suture de lacération du duodénum
44.96.16↔	Réparation du cathéter après Gastric Banding, avec intervention intra-abdominale, chirurgicale ouverte	46.72.11↔	Fermeture chirurgicale ouverte de fistule duodénale
44.96.17↔	Réparation du cathéter après Gastric Banding, avec intervention intra-abdominale, laparoscopique	46.72.12↔	Fermeture laparoscopique de fistule duodénale
44.96.18↔	Changement de boîtier après Gastric Banding	46.73↔	Suture de lacération d'intestin grêle, sauf duodénale
44.96.99↔	Révision d'opération restrictive de l'estomac, autre	46.74.11↔	Fermeture chirurgicale ouverte de fistule d'intestin grêle, sauf duodénale
44.97.00↔	Enlèvement de dispositif(s) de restriction gastrique, SAP	46.74.12↔	Fermeture laparoscopique de fistule d'intestin grêle, sauf duodénale
44.97.11↔	Enlèvement d'anneau gastrique, chirurgical ouvert	46.75↔	Suture de lacération du gros intestin
44.97.12↔	Enlèvement d'anneau gastrique, laparoscopique	46.76.11↔	Fermeture chirurgicale ouverte de fistule du gros intestin
44.97.99↔	Enlèvement de dispositif(s) de restriction gastrique, autre	46.76.12↔	Fermeture laparoscopique de fistule du gros intestin
45.41.21↔	Excision locale de lésion ou tissu du gros intestin, par laparoscopie	46.79.10↔	Suture d'autre lacération de l'intestin
45.41.31↔	Excision locale de lésion ou tissu du gros intestin, par chirurgie ouverte	46.79.21↔	Fermeture chirurgicale ouverte d'autre fistule intestinale
45.61↔	Résection segmentaire multiple d'intestin grêle	46.79.22↔	Fermeture laparoscopique d'autre fistule intestinale
45.62↔	Autre résection partielle d'intestin grêle	46.79.30↔	Plastie d'élargissement ou de resserrement de l'intestin
45.63.00↔	Exérèse totale de l'intestin grêle, SAP	46.79.31↔	Allongement longitudinal de l'intestin selon Bianchi
45.63.99↔	Exérèse totale de l'intestin grêle, autre	46.79.32↔	Entéroplastie transverse sérielle [STEP]
45.70↔	Excision partielle du gros intestin, SAP	46.79.39↔	Autre allongement de l'intestin
45.72.11↔	Résection iléo-caecale, par chirurgie ouverte	46.79.40↔	Réalisation d'un réservoir, intestin grêle
45.72.12↔	Résection iléo-caecale, par laparoscopie	46.79.41↔	Réalisation d'un réservoir, gros intestin
45.73.11↔	Hémicolectomie droite, par chirurgie ouverte	46.79.50↔	Révision d'un réservoir, intestin grêle
45.73.12↔	Hémicolectomie droite, par laparoscopie	46.79.51↔	Révision d'un réservoir, gros intestin
45.74.11↔	Résection du côlon transverse, par chirurgie ouverte	46.80↔	Manipulation intra-abdominale d'intestin, SAP
45.74.12↔	Résection du côlon transverse, par laparoscopie	46.85.11↔	Dilatation chirurgicale ouverte de l'intestin
45.75.11↔	Hémicolectomie gauche, par chirurgie ouverte	46.85.12↔	Dilatation laparoscopique de l'intestin
45.75.12↔	Hémicolectomie gauche, par laparoscopie	46.85.21↔	Dilatation chirurgicale ouverte de l'intestin grêle
45.75.21↔	Hémicolectomie gauche avec sigmoïdectomie, par chirurgie ouverte	46.85.22↔	Dilatation laparoscopique de l'intestin grêle
45.75.22↔	Hémicolectomie gauche avec sigmoïdectomie, par laparoscopie	46.85.31↔	Dilatation chirurgicale ouverte du gros intestin
45.76.00↔	Sigmoïdectomie, SAP	46.85.32↔	Dilatation laparoscopique du gros intestin
45.76.09↔	Sigmoïdectomie, autre	46.91↔	Myotomie du côlon sigmoïde
45.76.11↔	Sigmoïdectomie, par chirurgie ouverte	46.92↔	Myotomie d'autre partie du côlon (sauf sigmoïde)
45.76.21↔	Sigmoïdectomie, par laparoscopie	46.97.00↔	Transplantation intestinale, SAP
45.77.11↔	Hémicolectomie droite étendue, par chirurgie ouverte	46.97.10↔	Transplantation intestinale, retransplantation d'intestin grêle durant la même hospitalisation
45.77.12↔	Hémicolectomie droite étendue, par laparoscopie	46.99.10↔	Décompression de l'intestin
45.77.21↔	Hémicolectomie gauche étendue, par chirurgie ouverte	46.99.51↔	Insertion ou remplacement de prothèse non auto-expansible dans l'intestin, par chirurgie ouverte
		46.99.52↔	Insertion ou remplacement de prothèse non auto-expansible dans l'intestin, par laparoscopie
		46.99.61↔	Insertion ou remplacement de prothèse auto-expansible dans l'intestin, par chirurgie ouverte
		46.99.62↔	Insertion ou remplacement de prothèse auto-expansible dans l'intestin, par laparoscopie
		46.99.71↔	Enlèvement de prothèse de l'intestin, par chirurgie ouverte
		46.99.72↔	Enlèvement de prothèse de l'intestin, par laparoscopie
		46.99.81↔	Section des brides de Ladd, par chirurgie ouverte
		46.99.82↔	Section des brides de Ladd, par laparoscopie
		46.99.93↔	Fermeture de brèche du méso lors d'hernie interne, par chirurgie ouverte

46.99.94↔	Fermeture de brèche du méso lors d'hernie interne, par laparoscopie	76.92.21↔	Insertion d'un implant CAD au niveau des os de la face, sans participation de la boîte crânienne, 3 régions et plus
48.71↔	Suture de lacération du rectum	76.92.30↔	Insertion d'implant CAD pour réparer un défaut maxillaire simple
48.72↔	Fermeture de proctostomie	76.92.31↔	Insertion d'implant CAD pour réparer un défaut maxillaire important ou complexe
48.73↔	Fermeture d'autre fistule rectale	77.61.10↔	Excision locale de lésion ou de tissu osseux, clavicule et omoplate
48.75.00↔	Rectopexie abdominale, SAP	77.61.20↔	Débridement, clavicule et omoplate
48.75.09↔	Rectopexie abdominale, autre	77.91.00↔	Ostectomie totale, clavicule, omoplate, côtes et sternum, SAP
48.75.11↔	Rectopexie abdominale, par chirurgie ouverte	77.91.10↔	Ostectomie totale, omoplate et clavicule
48.75.21↔	Rectopexie abdominale, par laparoscopie	77.91.11↔	Ostectomie totale, côte
48.76.00↔	Autre rectopexie, SAP	77.91.12↔	Ostectomie totale, côte cervicale
48.76.10↔	Rectopexie par rectotomie postérieure	77.91.13↔	Ostectomie totale, sternum
48.76.11↔	Autre rectopexie, résection de muqueuse extra-anales (selon Rehn-Delorme)	77.91.99↔	Ostectomie totale, clavicule, omoplate, côtes et sternum, autre
48.76.99↔	Autre rectopexie, autre	78.41.00↔	Autres réparations ou opérations plastiques osseuses, clavicule, omoplate, côtes et sternum, SAP
48.93↔	Réparation de fistule périrectale	78.41.10↔	Autre reconstruction plastique, clavicule et omoplate
51.21↔	Autre cholécystectomie partielle	78.41.30↔	Autres réparations ou opérations plastiques osseuses, clavicule, omoplate, côtes et sternum, Implantation VEPT (vertical expandable prosthetic titanium rib)
51.22.00↔	Cholécystectomie, SAP	78.49.72↔	Reconstruction complexe de la colonne vertébrale (p.ex. scoliose) par implantation de growing rods
51.22.10↔	Cholécystectomie sans révision chirurgicale des voies biliaires	82.51↔	Avancement de tendon de la main
51.22.11↔	Cholécystectomie avec révision chirurgicale des voies biliaires	85.25↔	Excision de mamelon
51.22.12↔	Cholécystectomie élargie	85.30↔	Mammoplastie de réduction et mastectomie sous-cutanée, SAP
51.22.99↔	Cholécystectomie, autre	85.31↔	Mammoplastie de réduction
51.23↔	Cholécystectomie laparoscopique	85.39↔	Mammoplastie de réduction et mastectomie sous-cutanée, autre
51.24↔	Cholécystectomie partielle par laparoscopie	85.50↔	Mammoplastie d'augmentation, SAP
53.40↔	Réparation de hernie ombilicale, SAP	85.51↔	Injection intramammaire pour augmentation
53.42.11↔	Opération de hernie ombilicale, par chirurgie ouverte, sans implantation de membranes ou filets	85.53.00↔	Implantation de prothèse mammaire, SAP
53.42.21↔	Opération de hernie ombilicale, par chirurgie ouverte, avec implantation de membranes et filets	85.53.10↔	Implantation de prothèse mammaire, après mastectomie
53.43.11↔	Opération de hernie ombilicale, par laparoscopie, sans implantation de membranes ou filets	85.53.99↔	Implantation de prothèse mammaire, autre
53.43.21↔	Opération de hernie ombilicale, par laparoscopie, avec implantation de membranes et filets	85.59↔	Mammoplastie d'augmentation, autre
53.49↔	Réparation de hernie ombilicale, autre	85.6↔	Mastopexie
54.11↔	Laparotomie exploratrice	85.82↔	Grefe en épaisseur partielle du sein
54.12.00↔	Relaparotomie, SAP	85.83↔	Grefe de peau totale du sein
54.12.10↔	Laparotomie de second regard	85.84↔	Reconstruction mammaire avec lambeau cutané pédiculé
54.12.11↔	Laparotomie de contrôle d'hémorragie post-opératoire	85.85↔	Reconstruction mammaire avec lambeau musculaire pédiculé
54.12.99↔	Relaparotomie, autre	85.86↔	Transposition du mamelon
54.13↔	Laparotomie avec drainage	85.87.10↔	Suture du mamelon (après lésion traumatique)
54.19↔	Laparotomie, autre	85.87.22↔	Réparation du mamelon avec lambeau local
54.21.00↔	Laparoscopie, SAP	85.87.32↔	Réparation de l'aréole avec lambeau local
54.21.10↔	Laparoscopie, laparoscopie diagnostique	85.89.00↔	Autre mammoplastie, SAP
54.21.30↔	Laparoscopie, laparoscopie avec drainage	85.89.10↔	Mammoplastie par lambeau myocutané libre
54.21.99↔	Laparoscopie, autre	85.89.13↔	Mammoplastie par lambeau épiploïque
54.64.10↔	Suture du péritoine, suture du mésentère, du grand ou du petit épiploon (après lacération)	85.89.14↔	Mammoplastie par transplant (lambeau) myocutané pédiculé
54.64.99↔	Suture du péritoine, autre	85.89.20↔	Mammoplastie par plastie de lambeau microvascularisé et anastomosé, SAP
54.73↔	Autre réparation du péritoine	85.89.21↔	Lambeau perforateur épigastrique inférieur profond (DIEP)
54.74↔	Autre réparation de l'épiploon	85.89.22↔	Lambeau de l'artère épigastrique inférieure superficielle (SIEA)
54.75↔	Autre réparation du mésentère	85.89.23↔	Plastie de lambeau musculo-cutané de gracilis
54.99.31↔	Debulking par laparotomie	85.89.24↔	Lambeau perforateur de l'artère glutéale supérieure (S-GAP)
54.99.40↔	Révision de fistule cutané-péritonéale (cathéter à demeure)	85.89.25↔	Lambeau perforateur de l'artère glutéale inférieure (I-GAP)
54.99.50↔	Fermeture temporaire de la paroi abdominale	85.89.29↔	Mammoplastie par plastie de lambeau microvascularisé et anastomosé, autre
54.99.60↔	Lombotomie	85.89.99↔	Autre mammoplastie, autre
54.99.61↔	Relombotomie	85.93↔	Révision sans remplacement de prothèse mammaire
54.99.81↔	Révision sans remplacement de cathéters ainsi que de la pompe automatique programmable et rechargeable pour le drainage continu d'ascite	85.94.00↔	Ablation de prothèse mammaire, SAP
54.99.82↔	Élimination d'une obstruction mécanique de cathéters d'une pompe automatique programmable et rechargeable pour drainage continu d'ascite	85.94.11↔	Ablation de prothèse mammaire, avec capsulotomie
54.99.84↔	Remplacement des cathéters de pompe automatique programmable et rechargeable pour le drainage continu d'ascite	85.94.12↔	Ablation de prothèse mammaire, avec capsulectomie partielle
54.a1↔	Excision et destruction de tissu rétropéritonéal	85.94.13↔	Ablation de prothèse mammaire, avec capsulectomie totale
76.92.20↔	Insertion d'un implant CAD au niveau des os de la face, sans participation de la boîte crânienne, jusqu'à 2 régions	85.94.99↔	Ablation de prothèse mammaire, autre
		85.95↔	Insertion d'expandeur tissulaire au niveau du sein
		86.81↔	Réparation pour hypotonie faciale
		86.82↔	Rhytidectomie faciale

ADRG X07 Réimplantation lors d'une amputation traumatique

Procédure dans le tableau X07-1 ou procédure dans le tableau X07-2

DRG X07A Réimplantation lors d'une amputation traumatique, avec réimplantation de plus d'un orteil ou de plus d'un doigt

Au moins deux procédures dans le tableau X07-1 ou Beidseitige Prozedur dans le tableau X07-1 ou procédure dans le tableau X07-2

DRG X07B Réimplantation lors d'une amputation traumatique, avec réimplantation d'un orteil ou d'un doigt**procédure X07-1**

82.61↔	Pollicisation (avec transfert de nerfs et de vaisseaux)	84.22↔	Réimplantation de doigt (excepté le pouce)
82.81↔	Transfert de doigt, sauf le pouce	84.25↔	Réimplantation d'orteil
84.20↔	Réimplantation d'une extrémité, SAP	84.29↔	Autre réimplantation de membre
84.21↔	Réimplantation de pouce	84.99.31↔	Grefte d'avant-bras, de poignet ou de main

procédure X07-2

84.23.00↔	Réimplantation d'avant-bras, de poignet ou de main, SAP	84.24.99↔	Réimplantation au niveau du coude ou du bras, autre
84.23.10↔	Réimplantation d'avant-bras	84.26↔	Réimplantation de pied
84.23.12↔	Réimplantation du métacarpe	84.27.00↔	Réimplantation de cheville ou de jambe, SAP
84.23.13↔	Réimplantation du poignet	84.27.11↔	Réimplantation au niveau du genou
84.23.99↔	Réimplantation d'avant-bras, de poignet ou de main, autre	84.27.12↔	Réimplantation de la jambe
84.24.00↔	Réimplantation au niveau du coude ou du bras, SAP	84.27.99↔	Réimplantation de cheville ou de jambe, autre
84.24.11↔	Réimplantation au niveau du coude	84.28↔	Réimplantation de cuisse
84.24.12↔	Réimplantation du bras	84.99.14↔	Plastie de Borggreve

ADRG X33 Procédures opératoires complexes en plusieurs temps pour blessures, empoisonnements et effets toxiques dus aux drogues et médicaments

Au moins deux traitements qui sont séparé au moins de un jour dans [au moins deux procédures dans le tableau X33-1] ou Traitement sous vide complexe

DRG X33Z Procédures opératoires complexes en plusieurs temps pour blessures, empoisonnements et effets toxiques dus aux drogues et médicaments**procédure X33-1**

00.65.00↔	Insertion percutanée d'autre(s) stent(s) vasculaire(s) intracrânien(s), SAP	01.31.11↔	Incision des méninges cérébrales pour évacuation d'un épyème sous-dural
00.65.11↔	Insertion transluminale percutanée de micro-stent(s) vasculaires intracrâniens	01.31.20↔	Incision des méninges cérébrales pour drainage de liquide sous-dural et sous-arachnoïdien
00.65.99↔	Insertion percutanée d'autre(s) stent(s) vasculaire(s) intracrânien(s), autre	01.31.99↔	Incision des méninges cérébrales, autre
01.23.00↔	Réouverture de site de craniotomie [Recraniotomie], SAP	01.32.00↔	Lobotomie et tractotomie, SAP
01.23.10↔	Recraniotomie avec mise en place de drain	01.32.10↔	Lobotomie et tractotomie, cingulotomie
01.23.20↔	Recraniotomie avec ablation de matériel alloplastique ou de réservoir médicamenteux des os crâniens	01.32.11↔	Lobotomie et tractotomie, transsection sous-piale
01.23.21↔	Recraniotomie avec ablation de matériel alloplastique ou de réservoir médicamenteux de l'espace épidural	01.32.12↔	Lobotomie et tractotomie, lobotomie multiples
01.23.29↔	Recraniotomie avec ablation d'autre matériel	01.32.20↔	Lobotomie et tractotomie, interruption stéréotaxique de systèmes de communication nerveuse
01.23.99↔	Recraniotomie, autre	01.32.99↔	Lobotomie et tractotomie, autre
01.26↔	Insertion et remplacement de cathéter dans la cavité crânienne ou le tissu cérébral	01.39.00↔	Autre incision du cerveau, SAP
01.28↔	Insertion de cathéter(s) intracrâniens par trou(s) de trépan	01.39.10↔	Autre incision du cerveau pour évacuation d'hématome intracérébral
01.29.00↔	Révision sans remplacement de cathéter(s) de la cavité crânienne ou de tissu cérébral, SAP	01.39.11↔	Autre incision du cerveau pour évacuation d'abcès intracérébral
01.29.10↔	Révision stéréotaxique sans remplacement de cathéter(s) intracérébral(aux) pour perfusion intraventriculaire	01.39.19↔	Autre incision du cerveau, évacuation d'autre liquide intracérébral
01.29.99↔	Révision sans remplacement de cathéter(s) de la cavité crânienne ou de tissu cérébral, autre	01.39.20↔	Autre incision du cerveau, évacuation stéréotaxique d'hématome intracrânien
01.31.00↔	Incision des méninges cérébrales, SAP	01.39.21↔	Autre incision du cerveau, évacuation stéréotaxique d'abcès intracrânien
01.31.10↔	Incision des méninges cérébrales pour évacuation d'un hématome sous-dural (hygrome)	01.39.29↔	Autre incision du cerveau, évacuation stéréotaxique d'autre liquide intracrânien
		01.39.30↔	Autre incision du cerveau, extraction de corps étranger intracérébral

01.39.40↔	Mise en place de dispositif de drainage externe de liquide céphalo-rachidien (ventriculaire, cisternal, sous-dural)	02.06.10↔	Cranioplastie fronto-orbitaire pour transposition
01.39.41↔	Mise en place de réservoir de liquide céphalo-rachidien (ventriculaire, cisternal, sous-dural)	02.06.20↔	Reconstruction de la boîte crânienne sans participation des os faciaux, avec un implant simple (ciment osseux, matériau alloplastique)
01.39.42↔	Enlèvement de réservoir de liquide céphalo-rachidien (ventriculaire, cisternal, sous-dural)	02.06.30↔	Reconstruction de la boîte crânienne et des os faciaux avec un implant simple (ciment osseux, matériau alloplastique)
01.39.50↔	Enlèvement d'implant intracrânien	02.06.99↔	Ostéoplastie crânienne, autre
01.39.99↔	Autre incision du cerveau, autre	02.07↔	Enlèvement de plaque crânienne
01.41↔	Opération du thalamus	02.11↔	Suture simple de la dure-mère cérébrale
01.42↔	Opération du globus pallidum	02.12.00↔	Autre réparation de méninges cérébrales, SAP
01.51.00↔	Excision de tissu ou de lésion méningée cérébrale, SAP	02.12.10↔	Autre réparation de méninges cérébrales sans cranioplastie
01.51.10↔	Excision de tissu tumoral des méninges cérébrales avec préparation de tissus adjacents infiltrés	02.12.20↔	Autre réparation de méninges cérébrales avec cranioplastie
01.51.99↔	Excision de tissu ou de lésion méningée cérébrale, autre	02.12.21↔	Autre duroplastie avec cranioplastie de la convexité
01.52.00↔	Hémisphérectomie, SAP	02.12.22↔	Autre duroplastie avec cranioplastie de la charnière crânio-cervicale
01.52.10↔	Hémisphérectomie, tissu intracérébral de tumeur cérébrale primaire	02.12.31↔	Duroplastie fronto-basale avec lambeau pédiculé
01.52.11↔	Hémisphérectomie, tissu intracérébral de tumeur cérébrale d'origine non cérébrale	02.12.99↔	Autre réparation de méninges cérébrales, autre
01.52.99↔	Hémisphérectomie, autre	02.13↔	Ligature de vaisseaux méningés
01.53.00↔	Lobectomie du cerveau, SAP	02.14↔	Excision du plexus choroïde
01.53.10↔	Lobectomie du cerveau, tissu intracérébral de tumeur cérébrale primaire	02.2↔	Ventriculostomie
01.53.11↔	Lobectomie du cerveau, tissu intracérébral de tumeur cérébrale d'origine non cérébrale	02.31↔	Drainage ventriculaire vers les structures de la tête et du cou
01.53.99↔	Lobectomie du cerveau, autre	02.32↔	Drainage ventriculaire vers le système circulatoire
01.59.00↔	Autre excision ou destruction de tissus ou de lésion du cerveau, SAP	02.33↔	Drainage ventriculaire vers la cavité thoracique
01.59.10↔	Autre excision de tissu intracérébral de tumeur cérébrale primaire	02.34↔	Drainage ventriculaire vers la cavité et les organes abdominaux
01.59.11↔	Autre excision de tissu intracérébral de tumeur cérébrale d'origine non cérébrale	02.35↔	Drainage ventriculaire vers le système urinaire
01.59.12↔	Autre excision de tissus ou de lésion du cerveau, débridement de contusion cérébrale	02.39↔	Autres drainages ventriculaires
01.59.19↔	Autre excision de tissus ou de lésion du cerveau, autre	02.43↔	Ablation de drain ventriculaire
01.59.20↔	Autre destruction de tissu intracérébral de tumeur cérébrale primaire	02.51.00↔	Synangiose, SAP
01.59.21↔	Autre destruction de tissu intracérébral de tumeur cérébrale d'origine non cérébrale	02.51.11↔	EDAS (encéphalo-duro-artério-synangiose)
01.59.29↔	Autre destruction de tissus ou de lésion du cerveau, autre	02.51.12↔	EDAS (encéphalo-duro-artério-synangiose), application de la dure-mère inversée sur le cortex cérébral
01.59.99↔	Autre excision ou destruction de lésion ou de tissus du cerveau, autre	02.51.13↔	EDAS (encéphalo-duro-artério-synangiose), application d'une artère et de la dure-mère inversée sur le cortex cérébral
01.6x.10↔	Excision et destruction de tissu tumoral de la base du crâne	02.51.14↔	EMS (encéphalo-myo-synangiose)
01.6x.11↔	Excision et destruction de tissu tumoral de la calotte crânienne	02.51.15↔	EGPS (encéphalo-galéo-périosto-synangiose)
01.6x.20↔	Excision et destruction d'autre tissu pathologique de la base du crâne	02.51.99↔	Synangiose, autre
01.6x.21↔	Excision et destruction d'autre tissu pathologique de la calotte crânienne	02.91↔	Libération d'adhérences corticales
01.6x.22↔	Excision et destruction d'autre tissu pathologique de la base et de la calotte crâniennes (avec méninges)	02.92↔	Réparation du cerveau
02.01↔	Ouverture de suture crânienne	02.93.30↔	Implantation ou remplacement d'électrode(s) de neurostimulateur intracrânien, SAP
02.02↔	Élévation de fragments osseux résultant de fracture du crâne	02.93.31↔	Implantation ou remplacement de micro-électrode(s) temporaire (s) de dérivation et de stimulation monoculaire
02.03↔	Confection de volet osseux crânien	02.93.32↔	Implantation ou remplacement de micro-électrode(s) temporaire (s) de dérivation et de stimulation multiloculaire
02.04.00↔	Grefte d'os crânien, SAP	02.93.33↔	Implantation ou remplacement de micro-électrode(s) permanente(s) de dérivation et de stimulation monoculaire
02.04.10↔	Grefte d'os crânien, voûte du crâne	02.93.34↔	Implantation ou remplacement de micro-électrode(s) permanente(s) de dérivation et de stimulation multiloculaire
02.04.99↔	Grefte d'os crânien, autre	02.93.39↔	Implantation ou remplacement d'électrode(s) de neurostimulateur intracrânien, autre
02.05.00↔	Insertion de plaques osseuses crâniennes, SAP	02.93.40↔	Révision sans remplacement d'électrode(s) de neurostimulateur intracrânien, SAP
02.05.10↔	Insertion d'un implant CAD au niveau des os de la boîte crânienne sans participation des os de la face, défaut simple	02.93.41↔	Révision sans remplacement d'électrode(s) de neurostimulateur intracrânien, stéréotaxique, système permanent à une électrode pour stimulation permanente
02.05.11↔	Insertion d'un implant CAD au niveau des os de la boîte crânienne sans participation des os de la face, défaut important ou complexe	02.93.42↔	Révision sans remplacement d'électrode(s) de neurostimulateur intracrânien, stéréotaxique, système permanent à plusieurs électrodes pour stimulation permanente
02.05.20↔	Insertion d'un implant CAD au niveau des os de la boîte crânienne avec participation orbitaire, temporale ou frontale, jusqu'à 2 régions	02.93.49↔	Révision sans remplacement d'électrode(s) de neurostimulateur intracrânien, autre
02.05.30↔	Insertion d'un implant CAD au niveau des os de la boîte crânienne avec participation de plusieurs régions de la face, 3 régions et plus	02.93.51↔	Ablation d'électrode(s) de neurostimulateur intracrânien
02.05.41↔	Réinsertion de plaque osseuse autologue au niveau de la boîte crânienne	02.96↔	Insertion d'électrodes sphénoïdales
02.05.99↔	Insertion de plaques osseuses crâniennes, autre	02.99.10↔	Interventions stéréotaxiques au niveau du liquide céphalo-rachidien
02.06.00↔	Autre ostéoplastie crânienne, SAP	02.99.11↔	Implantation et explantation stéréotaxique de matériel radioactif en tant qu'intervention indépendante
		02.99.12↔	Implantation stéréotaxique de tissus dans le crâne, le cerveau et les méninges cérébrales
		02.99.13↔	Instillation stéréotaxique de médicaments en tant qu'intervention indépendante
		02.99.14↔	Implantation, révision ou remplacement stéréotaxique de cathéter(s) intracérébral(aux) pour perfusion intraventriculaire

02.99.20↔	Conversion d'une dérivation (drainage) de liquide céphalo-rachidien en une dérivation multiple	07.72↔	Incision de l'hypophyse
02.99.29↔	Autre révision et enlèvement de dérivation de liquide céphalo-rachidien	07.79↔	Opération de l'hypophyse, autre
02.99.30↔	Implantation ou remplacement de capteur de mesure intracrânien	07.81↔	Autre excision partielle du thymus
02.99.31↔	Révision sans remplacement de capteur de mesure intracrânien	07.82↔	Autre excision totale du thymus
02.99.40↔	Implantation ou remplacement de neuroprothèse	07.83↔	Excision partielle du thymus par voie thoracoscopique
02.99.41↔	Révision sans remplacement de neuroprothèse	07.84↔	Excision totale du thymus par voie thoracoscopique
02.99.50↔	Implantation et enlèvement de système de cathéter à ballonnet pour brachythérapie intracrânienne	25.2x.00↔	Glossectomie partielle, SAP
02.99.90↔	Autre opération stéréotaxique du crâne, du cerveau et des méninges cérébrales	25.2x.09↔	Glossectomie partielle, autre
03.53.11↔	Réduction fermée de fracture vertébrale avec fixateurs externes	25.2x.10↔	Glossectomie partielle, par voie transorale, SAP
03.53.20↔	Réduction ouverte de fracture vertébrale	25.2x.11↔	Glossectomie partielle, par voie transorale, sans reconstruction
04.01.00↔	Excision de neurinome du nerf auditif, SAP	25.2x.12↔	Glossectomie partielle, par voie transorale, reconstruction avec lambeau muqueux local
04.01.10↔	Excision de neurinome du nerf auditif par craniotomie	25.2x.13↔	Glossectomie partielle, par voie transorale, reconstruction avec lambeau myocutané
04.01.11↔	Excision de neurinome du nerf auditif, par voie translabyrinthique	25.2x.14↔	Glossectomie partielle, par voie transorale, reconstruction avec greffon libre microvascularisé et anastomosé
04.01.99↔	Excision de neurinome du nerf auditif, autre	25.2x.19↔	Glossectomie partielle, par voie transorale, autre reconstruction
04.41↔	Décompression de la racine du nerf trijumeau	25.2x.20↔	Glossectomie partielle, par voie transmandibulaire, SAP
04.51.00↔	Grefe de nerf crânien ou périphérique, SAP	25.2x.21↔	Glossectomie partielle, par voie transmandibulaire, sans reconstruction
04.51.09↔	Grefe de nerf crânien ou périphérique, autre	25.2x.22↔	Glossectomie partielle, par voie transmandibulaire, reconstruction avec lambeau muqueux local
04.51.10↔	Grefe de nerf cérébral extracrânien	25.2x.23↔	Glossectomie partielle, par voie transmandibulaire, reconstruction avec lambeau myocutané
04.51.11↔	Grefe de plexus brachial et de nerf de l'épaule	25.2x.24↔	Glossectomie partielle, par voie transmandibulaire, reconstruction avec greffon libre microvascularisé et anastomosé
04.51.12↔	Grefe de nerf du bras et de la main	25.2x.29↔	Glossectomie partielle, par voie transmandibulaire, autre reconstruction
04.51.13↔	Grefe de nerf du tronc et du membre inférieur	25.2x.30↔	Pelviglossectomie, par voie transorale, SAP
04.51.19↔	Grefe d'autre nerf crânien ou périphérique	25.2x.31↔	Pelviglossectomie, par voie transorale, sans reconstruction
04.74.00↔	Autre anastomose de nerf crânien ou périphérique, SAP	25.2x.32↔	Pelviglossectomie, par voie transorale, reconstruction avec lambeau muqueux local
04.74.10↔	Anastomose nerveuse facio-faciale	25.2x.33↔	Pelviglossectomie, par voie transorale, reconstruction avec lambeau myocutané
04.74.11↔	Anastomose entre nerf intercostal et interfasciculaire	25.2x.34↔	Pelviglossectomie, par voie transorale, reconstruction avec greffon libre microvascularisé et anastomosé
04.74.99↔	Autre anastomose de nerf crânien ou périphérique, autre	25.2x.39↔	Pelviglossectomie, par voie transorale, autre reconstruction
04.79.10↔	Transplantation et transposition de nerf cérébral extracrânien, avec suture épineurale	25.2x.40↔	Pelviglossectomie, par voie transmandibulaire, SAP
04.79.11↔	Transplantation et transposition du plexus brachial, avec suture épineurale	25.2x.41↔	Pelviglossectomie, par voie transmandibulaire, sans reconstruction
04.79.12↔	Transplantation et transposition de nerf de l'épaule, avec suture épineurale	25.2x.42↔	Pelviglossectomie, par voie transmandibulaire, reconstruction avec lambeau muqueux local
04.79.13↔	Transplantation et transposition de nerf du bras et de la main, avec suture épineurale	25.2x.43↔	Pelviglossectomie, par voie transmandibulaire, reconstruction avec lambeau myocutané
04.79.14↔	Transplantation et transposition de nerf du tronc et du membre inférieur, avec suture épineurale	25.2x.44↔	Pelviglossectomie, par voie transmandibulaire, reconstruction avec greffon libre microvascularisé et anastomosé
04.79.19↔	Transplantation et transposition d'autre nerf, avec suture épineurale	25.2x.49↔	Pelviglossectomie, par voie transmandibulaire, autre reconstruction
04.79.20↔	Transplantation et transposition de nerf avec suture interfasciculaire	25.2x.50↔	Pelviglossomandibulectomie, SAP
04.79.21↔	Transplantation et transposition de nerf cérébral extracrânien, avec suture interfasciculaire	25.2x.51↔	Pelviglossomandibulectomie, sans reconstruction
04.79.22↔	Transplantation et transposition du plexus brachial, avec suture interfasciculaire	25.2x.52↔	Pelviglossomandibulectomie, reconstruction avec lambeau muqueux local
04.79.23↔	Transplantation et transposition de nerf de l'épaule, avec suture interfasciculaire	25.2x.53↔	Pelviglossomandibulectomie, reconstruction avec lambeau myocutané
04.79.24↔	Transplantation et transposition de nerf du bras et de la main, avec suture interfasciculaire	25.2x.54↔	Pelviglossomandibulectomie, reconstruction avec greffon libre microvascularisé et anastomosé
04.79.25↔	Transplantation et transposition de nerf du tronc et du membre inférieur, avec suture interfasciculaire	25.2x.59↔	Pelviglossomandibulectomie, avec autre reconstruction
04.79.29↔	Transplantation et transposition d'autre nerf, avec suture interfasciculaire	25.3x.00↔	Glossectomie totale, SAP
07.51↔	Exploration du champ épiphysaire	25.3x.09↔	Glossectomie totale, autre
07.52↔	Incision de l'épiphyse	25.3x.10↔	Glossectomie totale, par voie transorale, SAP
07.53↔	Excision partielle de l'épiphyse	25.3x.11↔	Glossectomie totale, par voie transorale, sans reconstruction
07.54↔	Excision totale de l'épiphyse	25.3x.12↔	Glossectomie totale, par voie transorale, reconstruction avec lambeau muqueux local
07.59↔	Opérations de l'épiphyse, autre	25.3x.13↔	Glossectomie totale, par voie transorale, reconstruction avec lambeau myocutané
07.61↔	Excision partielle de l'hypophyse par voie sous-frontale	25.3x.14↔	Glossectomie totale, par voie transorale, reconstruction avec greffon libre microvascularisé et anastomosé
07.62↔	Excision partielle de l'hypophyse, voie transsphénoïdale	25.3x.19↔	Glossectomie totale, par voie transorale, autre reconstruction
07.63↔	Excision partielle de l'hypophyse, approche non précisée	25.3x.20↔	Glossectomie totale, par voie transmandibulaire, SAP
07.64↔	Excision totale de l'hypophyse, voie sous-frontale	25.3x.21↔	Glossectomie totale, par voie transmandibulaire, sans reconstruction
07.65↔	Excision totale de l'hypophyse, voie transsphénoïdale		
07.68↔	Excision totale de l'hypophyse, autre voie précisée		
07.69↔	Excision totale de l'hypophyse, approche non précisée		
07.71↔	Exploration de la fosse hypophysaire		

25.3x.22↔	Glossectomie totale, par voie transmandibulaire, reconstruction avec lambeau muqueux local	25.4x.39↔	Pelviglossectomie radicale, par voie transorale, autre reconstruction
25.3x.23↔	Glossectomie totale, par voie transmandibulaire, reconstruction avec lambeau myocutané	25.4x.40↔	Pelviglossectomie radicale, par voie transmandibulaire, SAP
25.3x.24↔	Glossectomie totale, par voie transmandibulaire, reconstruction avec greffon libre microvascularisé et anastomosé	25.4x.41↔	Pelviglossectomie radicale, par voie transmandibulaire, sans reconstruction
25.3x.29↔	Glossectomie totale, par voie transmandibulaire, autre reconstruction	25.4x.42↔	Pelviglossectomie radicale, par voie transmandibulaire, reconstruction avec lambeau muqueux local
25.3x.30↔	Pelviglossectomie totale, par voie transorale, SAP	25.4x.43↔	Pelviglossectomie radicale, par voie transmandibulaire, reconstruction avec lambeau myocutané
25.3x.31↔	Pelviglossectomie totale, par voie transorale, sans reconstruction	25.4x.44↔	Pelviglossectomie radicale, par voie transmandibulaire, reconstruction avec greffon libre microvascularisé et anastomosé
25.3x.32↔	Pelviglossectomie totale, par voie transorale, reconstruction avec lambeau muqueux local	25.4x.49↔	Pelviglossectomie radicale, par voie transmandibulaire, autre reconstruction
25.3x.33↔	Pelviglossectomie totale, par voie transorale, reconstruction avec lambeau myocutané	25.4x.50↔	Pelviglossomandibulectomie radicale, SAP
25.3x.34↔	Pelviglossectomie totale, par voie transorale, reconstruction avec greffon libre microvascularisé et anastomosé	25.4x.51↔	Pelviglossomandibulectomie radicale, sans reconstruction
25.3x.39↔	Pelviglossectomie totale, par voie transorale, autre reconstruction	25.4x.52↔	Pelviglossomandibulectomie radicale, reconstruction avec lambeau muqueux local
25.3x.40↔	Pelviglossectomie totale, par voie transmandibulaire, SAP	25.4x.53↔	Pelviglossomandibulectomie radicale, reconstruction avec lambeau myocutané
25.3x.41↔	Pelviglossectomie totale, par voie transmandibulaire, sans reconstruction	25.4x.54↔	Pelviglossomandibulectomie radicale, reconstruction avec greffon libre microvascularisé et anastomosé
25.3x.42↔	Pelviglossectomie totale, par voie transmandibulaire, reconstruction avec lambeau muqueux local	25.4x.59↔	Pelviglossomandibulectomie radicale, avec autre reconstruction
25.3x.43↔	Pelviglossectomie totale, par voie mandibulaire, reconstruction avec lambeau myocutané	25.4x.99↔	Glossectomie radicale, autre
25.3x.44↔	Pelviglossectomie totale, par voie transmandibulaire, reconstruction avec greffon libre microvascularisé et anastomosé	27.57.10↔	Attachement de greffon libre microvascularisé et anastomosé à la lèvre et à la bouche
25.3x.49↔	Pelviglossectomie totale, par voie transmandibulaire, autre reconstruction	27.57.11↔	Attachement de lambeau pédiculé à la lèvre et à la bouche
25.3x.50↔	Pelviglossomandibulectomie totale, SAP	27.57.99↔	Attachement de lambeau pédiculé ou libre à la lèvre et à la bouche, autre
25.3x.51↔	Pelviglossomandibulectomie totale, sans reconstruction	27.64↔	Insertion d'implant palatin
25.3x.52↔	Pelviglossomandibulectomie totale, reconstruction avec lambeau muqueux local	29.4x.10↔	Réparation plastique du pharynx, avec lambeau muqueux local ou cutané libre
25.3x.53↔	Pelviglossomandibulectomie totale, reconstruction avec lambeau myocutané	29.4x.11↔	Réparation plastique du pharynx, avec lambeau pédiculé myocutané
25.3x.54↔	Pelviglossomandibulectomie totale, reconstruction avec greffon libre microvascularisé et anastomosé	29.4x.12↔	Réparation plastique du pharynx, avec greffon microvascularisé et anastomosé, greffon intestinal ou anastomose œso-gastrique
25.3x.59↔	Pelviglossomandibulectomie totale, avec autre reconstruction	29.4x.99↔	Réparation plastique du pharynx, autre
25.4x.00↔	Glossectomie radicale, SAP	30.3x.00↔	Laryngectomie complète, SAP
25.4x.10↔	Glossectomie radicale, par voie transorale, SAP	30.3x.10↔	Laryngectomie complète, sans reconstruction
25.4x.11↔	Glossectomie radicale, par voie transorale, sans reconstruction	30.3x.11↔	Laryngectomie complète, reconstruction avec lambeau muqueux local
25.4x.12↔	Glossectomie radicale, par voie transorale, reconstruction avec lambeau muqueux local	30.3x.12↔	Laryngectomie complète, reconstruction avec greffon non vascularisé
25.4x.13↔	Glossectomie radicale, par voie transorale, reconstruction avec lambeau myocutané	30.3x.13↔	Laryngectomie complète, reconstruction avec lambeau pédiculé régional
25.4x.14↔	Glossectomie radicale, par voie transorale, reconstruction avec greffon libre microvascularisé et anastomosé	30.3x.14↔	Laryngectomie complète, reconstruction avec lambeau pédiculé distal
25.4x.19↔	Glossectomie radicale, par voie transorale, autre reconstruction	30.3x.15↔	Laryngectomie complète, reconstruction avec greffon libre microvascularisé et anastomosé
25.4x.20↔	Glossectomie radicale, par voie transmandibulaire, SAP	30.3x.16↔	Laryngectomie complète, reconstruction avec greffon intestinal libre
25.4x.21↔	Glossectomie radicale, par voie transmandibulaire, sans reconstruction	30.3x.17↔	Laryngectomie complète, reconstruction par anastomose œso-gastrique
25.4x.22↔	Glossectomie radicale, par voie transmandibulaire, reconstruction avec lambeau muqueux local	30.3x.19↔	Laryngectomie complète, autre reconstruction
25.4x.23↔	Glossectomie radicale, par voie transmandibulaire, reconstruction avec lambeau myocutané	30.3x.99↔	Laryngectomie complète, autre
25.4x.24↔	Glossectomie radicale, par voie transmandibulaire, reconstruction avec greffon libre microvascularisé et anastomosé	30.4x.00↔	Laryngectomie radicale, SAP
25.4x.29↔	Glossectomie radicale, par voie transmandibulaire, autre reconstruction	30.4x.10↔	Laryngectomie radicale avec pharyngectomie, sans reconstruction
25.4x.30↔	Pelviglossectomie radicale, par voie transorale, SAP	30.4x.11↔	Laryngectomie radicale avec pharyngectomie, reconstruction avec lambeau muqueux local
25.4x.31↔	Pelviglossectomie radicale, par voie transorale, sans reconstruction	30.4x.12↔	Laryngectomie radicale avec pharyngectomie, reconstruction avec greffon non vascularisé
25.4x.32↔	Pelviglossectomie radicale, par voie transorale, reconstruction avec lambeau muqueux local	30.4x.13↔	Laryngectomie radicale avec pharyngectomie, reconstruction avec lambeau pédiculé régional
25.4x.33↔	Pelviglossectomie radicale, par voie transorale, reconstruction avec lambeau myocutané	30.4x.14↔	Laryngectomie radicale avec pharyngectomie, reconstruction avec lambeau pédiculé
25.4x.34↔	Pelviglossectomie radicale, par voie transorale, reconstruction avec greffon libre microvascularisé et anastomosé	30.4x.15↔	Laryngectomie radicale avec pharyngectomie, reconstruction avec greffon libre microvascularisé et anastomosé
		30.4x.16↔	Laryngectomie radicale avec pharyngectomie, reconstruction avec greffon intestinal libre
		30.4x.17↔	Laryngectomie radicale avec pharyngectomie, reconstruction par anastomose œso-gastrique

30.4x.19↔	Laryngectomie radicale avec pharyngectomie, autre reconstruction	32.42.20↔	Lobectomie pulmonaire chirurgicale ouverte, avec dissection radicale des ganglions, SAP
30.4x.20↔	Laryngectomie radicale avec pharyngectomie et résection thyroïdienne, sans reconstruction	32.42.21↔	Lobectomie pulmonaire chirurgicale ouverte, avec dissection radicale des ganglions, sans élargissement par bronchoplastie ou angioplastie
30.4x.21↔	Laryngectomie radicale avec pharyngectomie et résection thyroïdienne, reconstruction avec lambeau muqueux local	32.42.22↔	Lobectomie pulmonaire chirurgicale ouverte, avec dissection radicale des ganglions, avec élargissement par bronchoplastie
30.4x.22↔	Laryngectomie radicale avec pharyngectomie et résection thyroïdienne, reconstruction avec greffon non vascularisé	32.42.23↔	Lobectomie pulmonaire chirurgicale ouverte, avec dissection radicale des ganglions, avec élargissement par angioplastie
30.4x.23↔	Laryngectomie radicale avec pharyngectomie et résection thyroïdienne, reconstruction avec lambeau pédiculé régional	32.42.24↔	Lobectomie pulmonaire chirurgicale ouverte avec dissection radicale des ganglions, avec élargissement par bronchoplastie ainsi que par angioplastie
30.4x.24↔	Laryngectomie radicale avec pharyngectomie et résection thyroïdienne, reconstruction avec lambeau pédiculé	32.42.29↔	Lobectomie pulmonaire chirurgicale ouverte, avec dissection radicale des ganglions, autre
30.4x.25↔	Laryngectomie radicale avec pharyngectomie et résection thyroïdienne, reconstruction avec greffon libre microvascularisé et anastomosé	32.42.30↔	Lobectomie pulmonaire avec élargissement
30.4x.26↔	Laryngectomie radicale avec pharyngectomie et résection thyroïdienne, reconstruction avec greffon intestinal libre	32.42.40↔	Lobectomie pulmonaire, bilobectomie, SAP
30.4x.27↔	Laryngectomie radicale avec pharyngectomie et résection thyroïdienne, reconstruction par anastomose œso-gastrique	32.42.41↔	Lobectomie pulmonaire, bilobectomie, sans élargissement par bronchoplastie ou angioplastie
30.4x.29↔	Laryngectomie radicale avec pharyngectomie et résection thyroïdienne, autre reconstruction	32.42.42↔	Lobectomie pulmonaire, bilobectomie, avec élargissement par bronchoplastie
30.4x.99↔	Laryngectomie radicale, autre	32.42.43↔	Lobectomie pulmonaire, bilobectomie, avec élargissement par angioplastie
32.1x.10↔	Autre excision de bronche, résection de bifurcation bronchique	32.42.44↔	Lobectomie pulmonaire, bilobectomie, avec élargissement par bronchoplastie et angioplastie
32.1x.20↔	Autre excision de bronche, révision d'insuffisance du moignon bronchique	32.42.49↔	Lobectomie pulmonaire, bilobectomie, autre
32.20↔	Excision de lésion ou de tissu du poumon par voie thoracoscopique	32.42.99↔	Lobectomie pulmonaire chirurgicale ouverte, autre
32.21↔	Plicature de bulles d'emphysème	32.49↔	Lobectomie pulmonaire, autre
32.22↔	Réduction chirurgicale du volume pulmonaire	32.50↔	Pneumonectomie par voie thoracoscopique
32.23↔	Excision ouverte de lésion ou de tissu du poumon	32.51.00↔	Pneumonectomie, chirurgicale ouverte, SAP
32.25↔	Ablation thoracoscopique de lésion ou de tissu du poumon	32.51.10↔	Pneumonectomie, chirurgicale ouverte, sans dissection radicale des ganglions, SAP
32.26↔	Excision autre et non spécifiée de lésion ou de tissu du poumon	32.51.11↔	Pneumonectomie, chirurgicale ouverte, sans dissection radicale des ganglions, sans élargissement par bronchoplastie ou angioplastie
32.29↔	Excision ou destruction locale de lésion ou de tissu de poumon, autre	32.51.12↔	Pneumonectomie, chirurgicale ouverte, sans dissection radicale des ganglions, avec élargissement par bronchoplastie
32.30↔	Résection pulmonaire segmentaire anatomique par voie thoracoscopique	32.51.13↔	Pneumonectomie, chirurgicale ouverte, sans dissection radicale des ganglions, avec élargissement par angioplastie
32.39↔	Résection pulmonaire segmentaire anatomique autre et non spécifiée	32.51.14↔	Pneumonectomie, chirurgicale ouverte, sans dissection radicale des ganglions, avec élargissement par bronchoplastie, avec élargissement par angioplastie
32.41.00↔	Lobectomie pulmonaire par voie thoracoscopique, SAP	32.51.19↔	Pneumonectomie, chirurgicale ouverte, sans dissection radicale des ganglions, autre
32.41.10↔	Lobectomie pulmonaire par voie thoracoscopique, sans mention de dissection radicale des ganglions, SAP	32.51.20↔	Pneumonectomie, chirurgicale ouverte, avec dissection radicale des ganglions, SAP
32.41.11↔	Lobectomie pulmonaire par voie thoracoscopique, sans mention de dissection radicale des ganglions, sans élargissement par bronchoplastie ou angioplastie	32.51.21↔	Pneumonectomie, chirurgicale ouverte, avec dissection radicale des ganglions, sans élargissement par bronchoplastie ou angioplastie
32.41.12↔	Lobectomie pulmonaire par voie thoracoscopique, sans mention de dissection radicale des ganglions, avec élargissement par bronchoplastie	32.51.22↔	Pneumonectomie, chirurgicale ouverte, avec dissection radicale des ganglions, avec élargissement par bronchoplastie
32.41.13↔	Lobectomie pulmonaire par voie thoracoscopique, sans mention de dissection radicale des ganglions, avec élargissement par angioplastie	32.51.23↔	Pneumonectomie, chirurgicale ouverte, avec dissection radicale des ganglions, avec élargissement par angioplastie
32.41.14↔	Lobectomie pulmonaire par voie thoracoscopique, sans mention de dissection radicale des ganglions, avec élargissement par bronchoplastie et angioplastie	32.51.24↔	Pneumonectomie, chirurgicale ouverte, avec dissection radicale des ganglions, avec élargissement par bronchoplastie, avec élargissement par angioplastie
32.41.19↔	Lobectomie pulmonaire par voie thoracoscopique, sans mention de dissection radicale des ganglions, autre	32.51.29↔	Pneumonectomie, chirurgicale ouverte, avec dissection radicale des ganglions, autre
32.41.20↔	Lobectomie pulmonaire par voie thoracoscopique, avec dissection radicale des ganglions	32.51.31↔	Pneumonectomie, chirurgicale ouverte, avec élargissement
32.41.99↔	Lobectomie pulmonaire par voie thoracoscopique, autre	32.51.99↔	Pneumonectomie, chirurgicale ouverte, autre
32.42.00↔	Lobectomie pulmonaire chirurgicale ouverte, SAP	32.59↔	Pneumonectomie autre et non spécifiée
32.42.10↔	Lobectomie pulmonaire chirurgicale ouverte, sans dissection radicale des ganglions, SAP	32.6↔	Dissection thoracique radicale
32.42.11↔	Lobectomie pulmonaire chirurgicale ouverte, sans dissection radicale des ganglions, sans élargissement par bronchoplastie ou angioplastie	34.4x.00↔	Excision ou destruction de lésion de la paroi thoracique, SAP
32.42.12↔	Lobectomie pulmonaire chirurgicale ouverte, sans dissection radicale des ganglions, avec élargissement par bronchoplastie	34.4x.10↔	Excision de lésion de la paroi thoracique
32.42.13↔	Lobectomie pulmonaire chirurgicale ouverte, sans dissection radicale des ganglions, avec élargissement par angioplastie	34.4x.20↔	Résection partielle de lésion de la paroi thoracique, SAP
32.42.14↔	Lobectomie pulmonaire chirurgicale ouverte, sans dissection radicale des ganglions, avec élargissement par bronchoplastie ainsi que par angioplastie	34.4x.21↔	Résection partielle de lésion de la paroi thoracique, sans réparation
32.42.19↔	Lobectomie pulmonaire chirurgicale ouverte, sans dissection radicale des ganglions, autre	34.4x.22↔	Résection partielle de lésion de la paroi thoracique, avec réparation
		34.4x.30↔	Résection de lésion de la paroi thoracique, résection complète du sternum, SAP
		34.4x.31↔	Résection de lésion de la paroi thoracique, résection complète du sternum, sans réparation

34.4x.32↔	Résection de lésion de la paroi thoracique, résection complète du sternum, avec réparation	35.94↔	Création de conduit entre oreillette et artère pulmonaire
34.74↔	Réparation des déformations thoraciques	35.95↔	Révision d'opération correctrice du cœur
34.81↔	Excision de lésion ou de tissu du diaphragme	35.98.10↔	Fermeture transluminale percutanée de communication interauriculaire, SAP
34.82↔	Suture d'une déchirure du diaphragme	35.98.19↔	Fermeture transluminale percutanée de communication interauriculaire, autre
34.83↔	Fermeture de fistule trans-diaphragmatique	35.98.30↔	Fermeture transluminale percutanée de communication interventriculaire
34.84↔	Autre réparation du diaphragme	35.98.99↔	Autres opérations des septa du cœur, autre
35.31↔	Opérations de muscle papillaire	35.a1.11↔	Valvulotomie de la valve aortique avec sternotomie totale comme voie d'abord
35.32↔	Opérations de cordages tendineux	35.a1.12↔	Valvulotomie de la valve aortique avec thoracotomie mini-invasive (sternotomie partielle supérieure, thoracotomie latérale) comme voie d'abord
35.34↔	Infundibulectomie	35.a2.11↔	Valvulotomie de la valve mitrale avec sternotomie totale comme voie d'abord
35.35.00↔	Opération de trabécules cardiaques, SAP	35.a2.12↔	Valvulotomie de la valve mitrale avec thoracotomie mini-invasive (sternotomie partielle supérieure, thoracotomie latérale) comme voie d'abord
35.35.09↔	Opération de trabécules cardiaques, autre	35.a3.11↔	Valvulotomie de la valve pulmonaire avec sternotomie totale comme voie d'abord
35.35.10↔	Résection fibreuse ou musculaire sous-valvulaire de la valve aortique	35.a3.12↔	Valvulotomie de la valve pulmonaire avec thoracotomie mini-invasive (sternotomie partielle supérieure, thoracotomie latérale) comme voie d'abord
35.36.00↔	Résection supra-valvulaire, valve cardiaque, SAP	35.a4.11↔	Valvulotomie de la valve tricuspide avec sternotomie totale comme voie d'abord
35.36.09↔	Résection supra-valvulaire, valve cardiaque, autre	35.a4.12↔	Valvulotomie de la valve tricuspide avec thoracotomie mini-invasive (sternotomie partielle supérieure, thoracotomie latérale) comme voie d'abord
35.36.11↔	Résection supra-valvulaire, valve aortique	35.c1.11↔	Reconstruction des cuspidés de la valve aortique, avec sternotomie totale comme voie d'abord
35.36.21↔	Résection supra-valvulaire, valve pulmonaire	35.c1.12↔	Valvuloplastie de la valve aortique avec thoracotomie mini-invasive (sternotomie partielle supérieure, thoracotomie latérale) comme voie d'abord
35.41.00↔	Élargissement de communication interauriculaire existante, SAP	35.c2.11↔	Reconstruction des cuspidés de la valve mitrale, avec sternotomie totale comme voie d'abord
35.41.10↔	Élargissement de communication interauriculaire existante, technique à ciel ouvert	35.c2.12↔	Reconstruction des cuspidés de la valve mitrale, avec thoracotomie mini-invasive (sternotomie partielle supérieure, thoracotomie latérale) comme voie d'abord
35.41.20↔	Élargissement de communication interauriculaire existante, technique fermée	35.c3.11↔	Reconstruction des cuspidés de la valve pulmonaire, avec sternotomie totale comme voie d'abord
35.41.99↔	Élargissement de communication interauriculaire existante, autre	35.c3.12↔	Reconstruction des cuspidés de la valve pulmonaire, avec thoracotomie mini-invasive (sternotomie partielle supérieure, thoracotomie latérale) comme voie d'abord
35.42.00↔	Création de communication septale intracardiaque, SAP	35.c4.11↔	Reconstruction des cuspidés de la valve tricuspide, avec sternotomie totale comme voie d'abord
35.42.10↔	Création de communication septale intracardiaque, technique à ciel ouvert	35.c4.12↔	Reconstruction des cuspidés de la valve tricuspide, avec thoracotomie mini-invasive (sternotomie partielle supérieure, thoracotomie latérale) comme voie d'abord
35.42.20↔	Création de communication septale intracardiaque, technique fermée	35.d1.00↔	Annuloplastie de la valve aortique, SAP
35.42.99↔	Création de communication septale intracardiaque, autre	35.d1.09↔	Annuloplastie de la valve aortique, autre
35.43.00↔	Élargissement de communication interventriculaire existante, SAP	35.d1.11↔	Annuloplastie de la valve aortique avec sternotomie totale comme voie d'abord
35.43.10↔	Élargissement de communication interventriculaire existante, technique à ciel ouvert	35.d1.12↔	Annuloplastie de la valve aortique avec thoracotomie mini-invasive (sternotomie partielle supérieure, thoracotomie latérale) comme voie d'abord
35.43.20↔	Élargissement de communication interventriculaire existante, technique fermée	35.d1.13↔	Annuloplastie de la valve aortique, par voie endovasculaire
35.43.99↔	Élargissement de communication interventriculaire existante, autre	35.d1.14↔	Annuloplastie de la valve aortique, guidée par cathéter, par voie transapicale
35.50↔	Réparation de communication septale intracardiaque non précisée, avec prothèse	35.d2.00↔	Annuloplastie de la valve mitrale, SAP
35.51↔	Réparation de communication interauriculaire avec prothèse, technique ouverte	35.d2.09↔	Annuloplastie de la valve mitrale, autre
35.53↔	Réparation de communication interventriculaire avec prothèse, par voie ouverte	35.d2.11↔	Annuloplastie de la valve mitrale, avec sternotomie totale comme voie d'abord
35.54↔	Réparation de défaut des coussinets endocardiques (canal AV), avec prothèse	35.d2.12↔	Annuloplastie de la valve mitrale, avec thoracotomie mini-invasive (sternotomie partielle supérieure, thoracotomie latérale) comme voie d'abord
35.60↔	Réparation de communication septale intracardiaque non précisée, avec greffe de tissu	35.d2.14↔	Annuloplastie de la valve mitrale, guidée par cathéter, par voie transapicale
35.61↔	Réparation de communication interauriculaire, avec greffe de tissu	35.d3.00↔	Annuloplastie de la valve pulmonaire, SAP
35.62↔	Réparation de communication interventriculaire avec greffe de tissu	35.d3.09↔	Annuloplastie de la valve pulmonaire, autre
35.63↔	Réparation de défauts des coussinets endocardiques (canal AV), avec greffe de tissu	35.d3.11↔	Annuloplastie de la valve pulmonaire, avec sternotomie totale comme voie d'abord
35.70↔	Autre réparation non précisée de communication septale intracardiaque, non précisée		
35.71↔	Autre réparation non précisée de communication interauriculaire		
35.72.00↔	Réparation de communication interventriculaire, SAP		
35.72.10↔	Fermeture de communication interventriculaire acquise		
35.72.99↔	Réparation de communication interventriculaire, autre		
35.73↔	Autre réparation non précisée de défaut des coussinets endocardiques (canal AV)		
35.81↔	Correction totale de la téralogie de Fallot		
35.82↔	Correction de retour (connexion) veineux pulmonaire anormal total		
35.83↔	Correction totale de tronc artériel commun (truncus arteriosus)		
35.84↔	Correction totale de transposition de gros vaisseaux, NCA		
35.85↔	Intervention de Norwood de type I		
35.91↔	Transposition (détournement) interauriculaire du retour veineux		
35.92↔	Création de conduit entre ventricule droit et artère pulmonaire		
35.93↔	Création de conduit entre ventricule gauche et aorte		

35.d3.12↔	Annuloplastie de la valve pulmonaire, avec thoracotomie mini-invasive (sternotomie partielle supérieure, thoracotomie latérale) comme voie d'abord	35.f1.44↔	Remplacement de la valve aortique par xénogreffe auto-expansible, sans suture, par voie transapicale
35.d3.13↔	Annuloplastie de la valve pulmonaire, par voie endovasculaire	35.f1.45↔	Remplacement de la valve aortique par xénogreffe auto-expansible, sans suture, par voie transapicale, avec utilisation d'un système d'abord et d'obturation apical percutané
35.d3.14↔	Annuloplastie de la valve pulmonaire, guidée par cathéter, par voie transapicale	35.f1.51↔	Remplacement de la valve aortique par prothèse mécanique, avec sternotomie totale comme voie d'abord
35.d4.00↔	Annuloplastie de la valve tricuspide	35.f1.52↔	Remplacement de la valve aortique par prothèse mécanique, avec thoracotomie mini-invasive (sternotomie partielle supérieure, thoracotomie latérale) comme voie d'abord
35.d4.09↔	Annuloplastie de la valve tricuspide	35.f1.61↔	Remplacement de la valve aortique par prothèse vasculaire avec valve, biologique, avec sternotomie totale comme voie d'abord
35.d4.11↔	Annuloplastie de la valve tricuspide, avec sternotomie totale comme voie d'abord	35.f1.62↔	Remplacement de la valve aortique par prothèse vasculaire avec valve, biologique avec thoracotomie mini-invasive (sternotomie partielle supérieure, thoracotomie latérale) comme voie d'abord
35.d4.12↔	Annuloplastie de la valve tricuspide, avec thoracotomie mini-invasive (sternotomie partielle supérieure, thoracotomie latérale) comme voie d'abord	35.f1.71↔	Remplacement de la valve aortique par prothèse vasculaire avec valve, mécanique, avec sternotomie totale comme voie d'abord
35.d4.13↔	Annuloplastie de la valve tricuspide, par voie endovasculaire	35.f1.72↔	Remplacement de la valve aortique par prothèse vasculaire avec valve, mécanique, avec thoracotomie mini-invasive (sternotomie partielle supérieure, thoracotomie latérale) comme voie d'abord
35.d4.14↔	Annuloplastie de la valve tricuspide, guidée par cathéter, par voie transapicale	35.f2.00↔	Remplacement de la valve mitrale par prothèse valvulaire, SAP
35.e1.11↔	Valvuloplastie de la valve aortique avec sternotomie totale comme voie d'abord	35.f2.09↔	Remplacement de la valve mitrale par prothèse valvulaire, autres
35.e1.12↔	Valvuloplastie de la valve aortique avec thoracotomie mini-invasive (sternotomie partielle supérieure, thoracotomie latérale) comme voie d'abord	35.f2.11↔	Remplacement de la valve mitrale par allogreffe (homogreffe), avec sternotomie totale comme voie d'abord
35.e2.11↔	Valvuloplastie de la valve mitrale avec sternotomie totale comme voie d'abord	35.f2.12↔	Remplacement de la valve mitrale par allogreffe (homogreffe), avec thoracotomie mini-invasive (sternotomie partielle supérieure, thoracotomie latérale) comme voie d'abord
35.e2.12↔	Valvuloplastie de la valve mitrale avec thoracotomie mini-invasive (sternotomie partielle supérieure, thoracotomie latérale) comme voie d'abord	35.f2.21↔	Remplacement de la valve mitrale par xénogreffe (bioprothèse), avec sternotomie totale comme voie d'abord
35.e3.11↔	Valvuloplastie de la valve pulmonaire avec sternotomie totale comme voie d'abord	35.f2.22↔	Remplacement de la valve mitrale par xénogreffe (bioprothèse), avec thoracotomie mini-invasive (sternotomie partielle supérieure, thoracotomie latérale) comme voie d'abord
35.e3.12↔	Valvuloplastie de la valve pulmonaire avec thoracotomie mini-invasive (sternotomie partielle supérieure, thoracotomie latérale) comme voie d'abord	35.f2.31↔	Remplacement de la valve mitrale par xénogreffe, sans stent, avec sternotomie totale comme voie d'abord
35.e4.11↔	Valvuloplastie de la valve tricuspide avec sternotomie totale comme voie d'abord	35.f2.32↔	Remplacement de la valve mitrale par xénogreffe, sans stent, avec thoracotomie mini-invasive (sternotomie partielle supérieure, thoracotomie latérale) comme voie d'abord
35.e4.12↔	Valvuloplastie de la valve tricuspide avec thoracotomie mini-invasive (sternotomie partielle supérieure, thoracotomie latérale) comme voie d'abord	35.f2.51↔	Remplacement de la valve mitrale par prothèse mécanique, avec sternotomie totale comme voie d'abord
35.f1.00↔	Remplacement de la valve aortique par une prothèse valvulaire ou par une prothèse vasculaire avec valve, SAP	35.f2.52↔	Remplacement de la valve mitrale par prothèse mécanique, avec thoracotomie mini-invasive (sternotomie partielle supérieure, thoracotomie latérale) comme voie d'abord
35.f1.09↔	Remplacement de la valve aortique par une prothèse valvulaire ou par une prothèse vasculaire avec valve, autres	35.f3.00↔	Remplacement de la valve pulmonaire par prothèse valvulaire ou prothèse vasculaire avec valve, SAP
35.f1.11↔	Remplacement de la valve aortique par allogreffe (homogreffe), avec sternotomie totale comme voie d'abord	35.f3.09↔	Remplacement de la valve pulmonaire par prothèse valvulaire ou prothèse vasculaire avec valve, autres
35.f1.12↔	Remplacement de la valve aortique par allogreffe (homogreffe), avec thoracotomie mini-invasive (sternotomie partielle supérieure, thoracotomie latérale) comme voie d'abord	35.f3.11↔	Remplacement de la valve pulmonaire par allogreffe (homogreffe), avec sternotomie totale comme voie d'abord
35.f1.21↔	Remplacement de la valve aortique par xénogreffe (bioprothèse), avec sternotomie totale comme voie d'abord	35.f3.12↔	Remplacement de la valve pulmonaire par allogreffe (homogreffe), avec thoracotomie mini-invasive (sternotomie partielle supérieure, thoracotomie latérale) comme voie d'abord
35.f1.22↔	Remplacement de la valve aortique par xénogreffe (bioprothèse), avec thoracotomie mini-invasive (sternotomie partielle supérieure, thoracotomie latérale) comme voie d'abord	35.f3.21↔	Remplacement de la valve pulmonaire par xénogreffe (bioprothèse), avec sternotomie totale comme voie d'abord
35.f1.24↔	Remplacement de la valve aortique par xénogreffe (bioprothèse), par voie transapicale	35.f3.22↔	Remplacement de la valve pulmonaire par xénogreffe (bioprothèse), avec thoracotomie mini-invasive (sternotomie partielle supérieure, thoracotomie latérale) comme voie d'abord
35.f1.25↔	Remplacement de la valve aortique par xénogreffe (bioprothèse), par voie transapicale, avec utilisation d'un système d'abord et d'obturation apical percutané	35.f3.31↔	Remplacement de la valve pulmonaire par xénogreffe, sans stent, avec sternotomie totale comme voie d'abord
35.f1.31↔	Remplacement de la valve aortique par xénogreffe, sans stent, avec sternotomie totale comme voie d'abord	35.f3.32↔	Remplacement de la valve pulmonaire par xénogreffe, sans stent, avec thoracotomie mini-invasive (sternotomie partielle supérieure, thoracotomie latérale) comme voie d'abord
35.f1.32↔	Remplacement de valve aortique par xénogreffe, sans stent, avec thoracotomie mini-invasive (sternotomie partielle supérieure, thoracotomie latérale) comme voie d'abord	35.f3.51↔	Remplacement de la valve pulmonaire par prothèse mécanique, avec sternotomie totale comme voie d'abord
35.f1.34↔	Remplacement de la valve aortique par xénogreffe, sans stent, par voie transapicale	35.f3.52↔	Remplacement de la valve pulmonaire par prothèse mécanique, avec thoracotomie mini-invasive (sternotomie partielle supérieure, thoracotomie latérale) comme voie d'abord
35.f1.35↔	Remplacement de la valve aortique par xénogreffe, sans stent, par voie transapicale, avec utilisation d'un système d'abord et d'obturation apical percutané	35.f3.61↔	Remplacement de la valve pulmonaire par prothèse vasculaire avec valve, biologique, avec sternotomie totale comme voie d'abord
35.f1.41↔	Remplacement de la valve aortique par xénogreffe auto-expansible, sans suture, avec sternotomie totale comme voie d'abord		
35.f1.42↔	Remplacement de valve aortique par xénogreffe auto-expansible, sans suture, avec thoracotomie mini-invasive (sternotomie partielle supérieure, thoracotomie latérale) comme voie d'abord		

35.f3.62↔	Remplacement de la valve pulmonaire par prothèse vasculaire avec valve, biologique avec thoracotomie mini-invasive (sternotomie partielle supérieure, thoracotomie latérale) comme voie d'abord	35.g4.12↔	Révision d'un remplacement de la valve tricuspide, avec thoracotomie mini-invasive (sternotomie partielle supérieure, thoracotomie latérale) comme voie d'abord
35.f3.71↔	Remplacement de la valve pulmonaire par prothèse vasculaire avec valve, biologique, avec sternotomie totale comme voie d'abord	35.g4.13↔	Révision d'un remplacement de la valve tricuspide, par voie endovasculaire
35.f3.72↔	Remplacement de la valve pulmonaire par prothèse vasculaire avec valve, mécanique, avec thoracotomie mini-invasive (sternotomie partielle supérieure, thoracotomie latérale) comme voie d'abord	35.g4.14↔	Révision d'un remplacement de la valve tricuspide, par voie transapicale
35.f4.00↔	Remplacement de la valve tricuspide par prothèse valvulaire, SAP	35.g9↔	Révision d'un remplacement de valve cardiaque, autres
35.f4.09↔	Remplacement de la valve tricuspide par prothèse valvulaire, autres	35.h1.00↔	Retrait avec implantation d'une nouvelle prothèse valvulaire aortique ou d'une prothèse vasculaire avec valve, SAP
35.f4.11↔	Remplacement de la valve tricuspide par allogreffe (homogreffe), avec sternotomie totale comme voie d'abord	35.h1.09↔	Retrait avec implantation d'une nouvelle prothèse valvulaire aortique ou d'une prothèse vasculaire avec valve, autres
35.f4.12↔	Remplacement de la valve tricuspide par allogreffe (homogreffe), avec thoracotomie mini-invasive (sternotomie partielle supérieure, thoracotomie latérale) comme voie d'abord	35.h1.11↔	Retrait d'une prothèse valvulaire aortique ainsi qu'implantation d'une allogreffe (homogreffe), avec sternotomie totale comme voie d'abord
35.f4.21↔	Remplacement de la valve tricuspide par xéno greffe (bioprothèse), avec sternotomie totale comme voie d'abord	35.h1.12↔	Retrait d'une prothèse valvulaire aortique ainsi qu'implantation d'une allogreffe (homogreffe), avec thoracotomie mini-invasive (sternotomie partielle supérieure, thoracotomie latérale) comme voie d'abord
35.f4.22↔	Remplacement de la valve tricuspide par xéno greffe (bioprothèse), avec thoracotomie mini-invasive (sternotomie partielle supérieure, thoracotomie latérale) comme voie d'abord	35.h1.21↔	Retrait d'une prothèse valvulaire aortique ainsi qu'implantation d'une xéno greffe (bioprothèse), avec sternotomie totale comme voie d'abord
35.f4.23↔	Remplacement de la valve tricuspide par xéno greffe (bioprothèse), par voie endovasculaire	35.h1.22↔	Retrait d'une prothèse valvulaire aortique ainsi qu'implantation d'une xéno greffe (bioprothèse), avec thoracotomie mini-invasive (sternotomie partielle supérieure, thoracotomie latérale) comme voie d'abord
35.f4.24↔	Remplacement de la valve tricuspide par xéno greffe (bioprothèse), par voie transapicale	35.h1.31↔	Retrait d'une prothèse valvulaire aortique ainsi qu'implantation d'une xéno greffe, sans stent, avec sternotomie totale comme voie d'abord
35.f4.31↔	Remplacement de la valve tricuspide par xéno greffe, sans stent, avec sternotomie totale comme voie d'abord	35.h1.32↔	Retrait d'une prothèse valvulaire aortique ainsi qu'implantation d'une xéno greffe, sans stent, avec thoracotomie mini-invasive (sternotomie partielle supérieure, thoracotomie latérale) comme voie d'abord
35.f4.32↔	Remplacement de la valve tricuspide par xéno greffe, sans stent, avec thoracotomie mini-invasive (sternotomie partielle supérieure, thoracotomie latérale) comme voie d'abord	35.h1.41↔	Retrait d'une prothèse valvulaire aortique ainsi qu'implantation d'une xéno greffe auto-expansible, sans suture, avec sternotomie totale comme voie d'abord
35.f4.33↔	Remplacement de la valve tricuspide par xéno greffe, sans stent, par voie endovasculaire	35.h1.42↔	Retrait d'une prothèse valvulaire aortique ainsi qu'implantation d'une xéno greffe auto-expansible, sans suture, avec thoracotomie mini-invasive (sternotomie partielle supérieure, thoracotomie latérale) comme voie d'abord
35.f4.34↔	Remplacement de la valve tricuspide par xéno greffe, sans stent, par voie transapicale	35.h1.51↔	Retrait d'une prothèse valvulaire aortique ainsi qu'implantation d'une prothèse mécanique, avec sternotomie totale comme voie d'abord
35.f4.51↔	Remplacement de la valve tricuspide par prothèse mécanique, avec sternotomie totale comme voie d'abord	35.h1.52↔	Retrait d'une prothèse valvulaire aortique ainsi qu'implantation d'une prothèse mécanique, avec thoracotomie mini-invasive (sternotomie partielle supérieure, thoracotomie latérale) comme voie d'abord
35.f4.52↔	Remplacement de la valve tricuspide par prothèse mécanique, avec thoracotomie mini-invasive (sternotomie partielle supérieure, thoracotomie latérale) comme voie d'abord	35.h1.61↔	Retrait d'une prothèse valvulaire aortique ainsi qu'implantation d'une prothèse vasculaire avec valve, biologique, avec sternotomie totale comme voie d'abord
35.g0↔	Révision d'un remplacement de la valve, SAP	35.h1.62↔	Retrait d'une prothèse valvulaire aortique ainsi qu'implantation d'une prothèse vasculaire avec valve, biologique avec thoracotomie mini-invasive (sternotomie partielle supérieure, thoracotomie latérale) comme voie d'abord
35.g1.11↔	Révision d'un remplacement de la valve aortique, avec sternotomie totale comme voie d'abord	35.h1.71↔	Retrait d'une prothèse valvulaire aortique ainsi qu'implantation d'une prothèse vasculaire avec valve, mécanique, avec sternotomie totale comme voie d'abord
35.g1.12↔	Révision d'un remplacement de la valve aortique, avec thoracotomie mini-invasive (sternotomie partielle supérieure, thoracotomie latérale) comme voie d'abord	35.h1.72↔	Retrait d'une prothèse valvulaire aortique ainsi qu'implantation d'une prothèse vasculaire avec valve, mécanique avec thoracotomie mini-invasive (sternotomie partielle supérieure, thoracotomie latérale) comme voie d'abord
35.g1.13↔	Révision d'un remplacement de la valve aortique, par voie endovasculaire	35.h2.00↔	Retrait avec implantation d'une nouvelle prothèse valvulaire mitrale, SAP
35.g1.14↔	Révision d'un remplacement de la valve aortique, par voie transapicale	35.h2.09↔	Retrait avec implantation d'une nouvelle prothèse valvulaire mitrale, autres
35.g2.11↔	Révision d'un remplacement de la valve mitrale, avec sternotomie totale comme voie d'abord	35.h2.11↔	Retrait d'une prothèse valvulaire mitrale ainsi qu'implantation d'une allogreffe (homogreffe), avec sternotomie totale comme voie d'abord
35.g2.12↔	Révision d'un remplacement de la valve mitrale, avec thoracotomie mini-invasive (sternotomie partielle supérieure, thoracotomie latérale) comme voie d'abord	35.h2.12↔	Retrait d'une prothèse valvulaire mitrale ainsi qu'implantation d'une allogreffe (homogreffe), avec thoracotomie mini-invasive (sternotomie partielle supérieure, thoracotomie latérale) comme voie d'abord
35.g2.13↔	Révision d'un remplacement de la valve mitrale, par voie endovasculaire		
35.g2.14↔	Révision d'un remplacement de la valve mitrale, par voie transapicale		
35.g3.11↔	Révision d'un remplacement de la valve pulmonaire, avec sternotomie totale comme voie d'abord		
35.g3.12↔	Révision d'un remplacement de la valve pulmonaire, avec thoracotomie mini-invasive (sternotomie partielle supérieure, thoracotomie latérale) comme voie d'abord		
35.g3.13↔	Révision d'un remplacement de la valve pulmonaire, par voie endovasculaire		
35.g3.14↔	Révision d'un remplacement de la valve pulmonaire, par voie transapicale		
35.g4.11↔	Révision d'un remplacement de la valve tricuspide, avec sternotomie totale comme voie d'abord		

35.h2.21↔	Retrait d'une prothèse valvulaire mitrale ainsi qu'implantation d'une xéno greffe (bioprothèse), avec sternotomie totale comme voie d'abord	35.h3.72↔	Retrait d'une prothèse valvulaire pulmonaire ainsi qu'implantation d'une prothèse vasculaire avec valve, mécanique, avec thoracotomie mini-invasive (sternotomie partielle supérieure, thoracotomie latérale) comme voie d'abord
35.h2.22↔	Retrait d'une prothèse valvulaire mitrale ainsi qu'implantation d'une xéno greffe (bioprothèse), avec thoracotomie mini-invasive (sternotomie partielle supérieure, thoracotomie latérale) comme voie d'abord	35.h4.00↔	Retrait avec implantation d'une nouvelle prothèse valvulaire tricuspide, SAP
35.h2.23↔	Retrait d'une prothèse valvulaire mitrale ainsi qu'implantation d'une xéno greffe (bioprothèse), par voie endovasculaire	35.h4.09↔	Retrait avec implantation d'une nouvelle prothèse valvulaire tricuspide, autres
35.h2.24↔	Retrait d'une prothèse valvulaire mitrale ainsi qu'implantation d'une xéno greffe (bioprothèse), par voie transapicale	35.h4.11↔	Retrait d'une prothèse valvulaire tricuspide ainsi qu'implantation d'une allogreffe (homogreffe), avec sternotomie totale comme voie d'abord
35.h2.31↔	Retrait d'une prothèse valvulaire mitrale ainsi qu'implantation d'une xéno greffe, sans stent, avec sternotomie totale comme voie d'abord	35.h4.12↔	Retrait d'une prothèse valvulaire tricuspide ainsi qu'implantation d'une allogreffe (homogreffe), avec thoracotomie mini-invasive (sternotomie partielle supérieure, thoracotomie latérale) comme voie d'abord
35.h2.32↔	Retrait d'une prothèse valvulaire mitrale ainsi qu'implantation d'une xéno greffe, sans stent, avec thoracotomie mini-invasive (sternotomie partielle supérieure, thoracotomie latérale) comme voie d'abord	35.h4.21↔	Retrait d'une prothèse valvulaire tricuspide ainsi qu'implantation d'une xéno greffe (bioprothèse), avec sternotomie totale comme voie d'abord
35.h2.33↔	Retrait d'une prothèse valvulaire mitrale ainsi qu'implantation d'une xéno greffe, sans stent, par voie endovasculaire	35.h4.22↔	Retrait d'une prothèse valvulaire tricuspide ainsi qu'implantation d'une xéno greffe (bioprothèse), avec thoracotomie mini-invasive (sternotomie partielle supérieure, thoracotomie latérale) comme voie d'abord
35.h2.34↔	Retrait d'une prothèse valvulaire mitrale ainsi qu'implantation d'une xéno greffe, sans stent, par voie transapicale	35.h4.23↔	Retrait d'une prothèse valvulaire tricuspide ainsi qu'implantation d'une xéno greffe (bioprothèse), par voie endovasculaire
35.h2.51↔	Retrait d'une prothèse valvulaire mitrale ainsi qu'implantation d'une prothèse mécanique, avec sternotomie totale comme voie d'abord	35.h4.31↔	Retrait d'une prothèse valvulaire tricuspide ainsi qu'implantation d'une xéno greffe, sans stent, avec sternotomie totale comme voie d'abord
35.h2.52↔	Retrait d'une prothèse valvulaire mitrale ainsi qu'implantation d'une prothèse mécanique, avec thoracotomie mini-invasive (sternotomie partielle supérieure, thoracotomie latérale) comme voie d'abord	35.h4.32↔	Retrait d'une prothèse valvulaire tricuspide ainsi qu'implantation d'une xéno greffe, sans stent, avec thoracotomie mini-invasive (sternotomie partielle supérieure, thoracotomie latérale) comme voie d'abord
35.h3.00↔	Retrait avec implantation d'une nouvelle prothèse valvulaire pulmonaire ou d'une prothèse vasculaire avec valve, SAP	35.h4.33↔	Retrait d'une prothèse valvulaire tricuspide ainsi qu'implantation d'une xéno greffe, sans stent, par voie endovasculaire
35.h3.09↔	Retrait avec implantation d'une nouvelle prothèse valvulaire pulmonaire ou d'une prothèse vasculaire avec valve, autres	35.h4.51↔	Retrait d'une prothèse valvulaire tricuspide ainsi qu'implantation consécutive d'une prothèse mécanique, avec sternotomie totale comme voie d'abord
35.h3.11↔	Retrait d'une prothèse valvulaire pulmonaire ainsi qu'implantation d'une allogreffe (homogreffe), avec sternotomie totale comme voie d'abord	35.h4.52↔	Retrait d'une prothèse valvulaire tricuspide ainsi qu'implantation d'une prothèse mécanique, avec thoracotomie mini-invasive (sternotomie partielle supérieure, thoracotomie latérale) comme voie d'abord
35.h3.12↔	Retrait d'une prothèse valvulaire pulmonaire ainsi qu'implantation d'une allogreffe (homogreffe), avec thoracotomie mini-invasive (sternotomie partielle supérieure, thoracotomie latérale) comme voie d'abord	35.i2.11↔	Opération selon Ross
35.h3.21↔	Retrait d'une prothèse valvulaire pulmonaire ainsi qu'implantation d'une xéno greffe (bioprothèse), avec sternotomie totale comme voie d'abord	35.i3.11↔	Intervention de Tirone David
35.h3.22↔	Retrait d'une prothèse valvulaire pulmonaire ainsi qu'implantation d'une xéno greffe (bioprothèse), avec thoracotomie mini-invasive (sternotomie partielle supérieure, thoracotomie latérale) comme voie d'abord	35.i3.12↔	Opération selon Yacoub
35.h3.31↔	Retrait d'une prothèse valvulaire pulmonaire ainsi qu'implantation d'une xéno greffe, sans stent, avec sternotomie totale comme voie d'abord	36.03↔	Angioplastie d'artère coronaire à thorax ouvert
35.h3.32↔	Retrait d'une prothèse valvulaire pulmonaire ainsi qu'implantation d'une xéno greffe, sans stent, avec thoracotomie mini-invasive (sternotomie partielle supérieure, thoracotomie latérale) comme voie d'abord	36.09↔	Autre ablation de sténose ou obstruction d'artère coronaire
35.h3.51↔	Retrait d'une prothèse valvulaire pulmonaire ainsi qu'implantation d'une prothèse mécanique, avec sternotomie totale comme voie d'abord	36.10↔	Pontage aorto-coronaire pour revascularisation cardiaque, SAP
35.h3.52↔	Retrait d'une prothèse valvulaire pulmonaire ainsi qu'implantation d'une prothèse mécanique, avec thoracotomie mini-invasive (sternotomie partielle supérieure, thoracotomie latérale) comme voie d'abord	36.11.00↔	Pontage (aorto-)coronaire simple, par technique et par matériel, SAP
35.h3.61↔	Retrait d'une prothèse valvulaire pulmonaire ainsi qu'implantation d'une prothèse vasculaire avec valve, biologique, avec sternotomie totale comme voie d'abord	36.11.21↔	Pontage (aorto-)coronaire simple, chirurgical ouvert (thoracotomie, mini-thoracotomie, sternotomie), avec artère autogène, artère radiale
35.h3.62↔	Retrait d'une prothèse valvulaire pulmonaire ainsi qu'implantation d'une prothèse vasculaire avec valve, biologique avec thoracotomie mini-invasive (sternotomie partielle supérieure, thoracotomie latérale) comme voie d'abord	36.11.22↔	Pontage (aorto-)coronaire simple, chirurgical ouvert (thoracotomie, mini-thoracotomie, sternotomie), avec artère autogène, artère mammaire interne (artère thoracique interne)
35.h3.71↔	Retrait d'une prothèse valvulaire pulmonaire ainsi qu'implantation d'une prothèse vasculaire avec valve, mécanique, avec sternotomie totale comme voie d'abord	36.11.23↔	Pontage (aorto-)coronaire simple, chirurgical ouvert (thoracotomie, mini-thoracotomie, sternotomie), avec artère autogène, greffon libre d'artère mammaire interne [AMI] (artère thoracique interne)
		36.11.24↔	Pontage (aorto-)coronaire simple, chirurgical ouvert (thoracotomie, mini-thoracotomie, sternotomie), avec artère autogène, artère abdominale
		36.11.25↔	Pontage (aorto-)coronaire simple, chirurgical ouvert (thoracotomie, mini-thoracotomie, sternotomie), avec artère autogène, autre artère
		36.11.26↔	Pontage (aorto-)coronaire simple, chirurgical ouvert (thoracotomie, mini-thoracotomie, sternotomie), avec veine autogène, sans treillis externe de stabilisation
		36.11.27↔	Pontage (aorto-)coronaire simple, chirurgical ouvert (thoracotomie, mini-thoracotomie, sternotomie), avec veine autogène, avec treillis externe de stabilisation
		36.11.28↔	Pontage (aorto-)coronaire simple, chirurgical ouvert (thoracotomie, mini-thoracotomie, sternotomie), avec xéno greffe

36.11.2a↔	Pontage (aorto-)coronaire simple, chirurgical ouvert (thoracotomie, mini-thoracotomie, sternotomie), avec prothèse vasculaire	36.13.00↔	Triple pontage (aorto-)coronaire, par technique et par matériel, SAP
36.11.31↔	Pontage (aorto-)coronaire simple, mini-invasif, avec artère autogène, artère radiale	36.13.21↔	Triple pontage (aorto-)coronaire, chirurgical ouvert (thoracotomie, mini-thoracotomie, sternotomie), avec artère autogène, artère radiale
36.11.32↔	Pontage (aorto-)coronaire simple, mini-invasif, avec artère autogène, artère mammaire interne (artère thoracique interne)	36.13.22↔	Triple pontage (aorto-)coronaire, chirurgical ouvert (thoracotomie, mini-thoracotomie, sternotomie), avec artère autogène, artère mammaire interne (artère thoracique interne)
36.11.33↔	Pontage (aorto-)coronaire simple, mini-invasif, avec artère autogène, greffon libre d'artère mammaire interne [IMA] (artère thoracique interne)	36.13.23↔	Triple pontage (aorto-)coronaire, chirurgical ouvert (thoracotomie, mini-thoracotomie, sternotomie), avec artère autogène, greffon libre d'artère mammaire interne [AMI] (artère thoracique interne)
36.11.34↔	Pontage (aorto-)coronaire simple, mini-invasif, avec artère autogène, artère abdominale	36.13.24↔	Triple pontage (aorto-)coronaire, chirurgical ouvert (thoracotomie, mini-thoracotomie, sternotomie), avec artère autogène, artère abdominale
36.11.35↔	Pontage (aorto-)coronaire simple, mini-invasif, avec artère autogène, autre artère	36.13.25↔	Triple pontage (aorto-)coronaire, chirurgical ouvert (thoracotomie, mini-thoracotomie, sternotomie), avec artère autogène, autre artère
36.11.36↔	Pontage (aorto-)coronaire simple, mini-invasif, avec veine autogène, sans treillis externe de stabilisation	36.13.26↔	Triple pontage (aorto-)coronaire, chirurgical ouvert (thoracotomie, mini-thoracotomie, sternotomie), avec veine autogène, sans treillis externe de stabilisation
36.11.37↔	Pontage (aorto-)coronaire simple, mini-invasif, avec veine autogène, avec treillis externe de stabilisation	36.13.27↔	Triple pontage (aorto-)coronaire, chirurgical ouvert (thoracotomie, mini-thoracotomie, sternotomie), avec veine autogène, avec treillis externe de stabilisation
36.11.38↔	Pontage (aorto-)coronaire simple, mini-invasif, avec xéno greffe	36.13.28↔	Triple pontage (aorto-)coronaire, chirurgical ouvert (thoracotomie, mini-thoracotomie, sternotomie), avec xéno greffe
36.11.3a↔	Pontage (aorto-)coronaire simple, mini-invasif, avec prothèse vasculaire	36.13.2a↔	Triple pontage (aorto-)coronaire, chirurgical ouvert (thoracotomie, mini-thoracotomie, sternotomie), avec prothèse vasculaire
36.11.99↔	Pontage (aorto-)coronaire simple, par technique et par matériel, autre	36.13.31↔	Triple pontage (aorto-)coronaire, mini-invasif, avec artère autogène, artère radiale
36.12.00↔	Double pontage (aorto-)coronaire, par technique et par matériel, SAP	36.13.32↔	Triple pontage (aorto-)coronaire, mini-invasif, avec artère autogène, artère mammaire interne (artère thoracique interne)
36.12.21↔	Double pontage (aorto-)coronaire, chirurgical ouvert (thoracotomie, mini-thoracotomie, sternotomie), avec artère autogène, artère radiale	36.13.33↔	Triple pontage (aorto-)coronaire, mini-invasif, avec artère autogène, greffon libre d'artère mammaire interne [IMA] (artère thoracique interne)
36.12.22↔	Double pontage (aorto-)coronaire, chirurgical ouvert (thoracotomie, mini-thoracotomie, sternotomie), avec artère autogène, artère mammaire interne (artère thoracique interne)	36.13.34↔	Triple pontage (aorto-)coronaire, mini-invasif, avec artère autogène, artère abdominale
36.12.23↔	Double pontage (aorto-)coronaire, chirurgical ouvert (thoracotomie, mini-thoracotomie, sternotomie), avec artère autogène, greffon libre d'artère mammaire interne [AMI] (artère thoracique interne)	36.13.35↔	Triple pontage (aorto-)coronaire, mini-invasif, avec artère autogène, autre artère
36.12.24↔	Double pontage (aorto-)coronaire, chirurgical ouvert (thoracotomie, mini-thoracotomie, sternotomie), avec artère autogène, artère abdominale	36.13.36↔	Triple pontage (aorto-)coronaire, mini-invasif, avec veine autogène, sans treillis externe de stabilisation
36.12.25↔	Double pontage (aorto-)coronaire, chirurgical ouvert (thoracotomie, mini-thoracotomie, sternotomie), avec artère autogène, autre artère	36.13.37↔	Triple pontage (aorto-)coronaire, mini-invasif, avec veine autogène, avec treillis externe de stabilisation
36.12.26↔	Double pontage (aorto-)coronaire, chirurgical ouvert (thoracotomie, mini-thoracotomie, sternotomie), avec veine autogène, sans treillis externe de stabilisation	36.13.38↔	Triple pontage (aorto-)coronaire, mini-invasif, avec xéno greffe
36.12.27↔	Double pontage (aorto-)coronaire, chirurgical ouvert (thoracotomie, mini-thoracotomie, sternotomie), avec veine autogène, avec treillis externe de stabilisation	36.13.3a↔	Triple pontage (aorto-)coronaire, mini-invasif, avec prothèse vasculaire
36.12.28↔	Double pontage (aorto-)coronaire, chirurgical ouvert (thoracotomie, mini-thoracotomie, sternotomie), avec xéno greffe	36.13.99↔	Triple pontage (aorto-)coronaire, par technique et par matériel, autre
36.12.2a↔	Double pontage (aorto-)coronaire, chirurgical ouvert (thoracotomie, mini-thoracotomie, sternotomie), avec prothèse vasculaire	36.18.00↔	Quadruple pontage (aorto-)coronaire, par technique et par matériel, SAP
36.12.31↔	Double pontage (aorto-)coronaire, mini-invasif, avec artère autogène, artère radiale	36.18.11↔	Quadruple pontage (aorto-)coronaire, chirurgical ouvert (thoracotomie, mini-thoracotomie, sternotomie), avec artère autogène, artère radiale
36.12.32↔	Double pontage (aorto-)coronaire, mini-invasif, avec artère autogène, artère mammaire interne (artère thoracique interne)	36.18.12↔	Quadruple pontage (aorto-)coronaire, chirurgical ouvert (thoracotomie, mini-thoracotomie, sternotomie), avec artère autogène, artère mammaire interne (artère thoracique interne)
36.12.33↔	Double pontage (aorto-)coronaire, mini-invasif, avec artère autogène, greffon libre d'artère mammaire interne [IMA] (artère thoracique interne)	36.18.13↔	Quadruple pontage (aorto-)coronaire, chirurgical ouvert (thoracotomie, mini-thoracotomie, sternotomie), avec artère autogène, greffon libre d'artère mammaire interne [AMI] (artère thoracique interne)
36.12.34↔	Double pontage (aorto-)coronaire, mini-invasif, avec artère autogène, artère abdominale	36.18.14↔	Quadruple pontage (aorto-)coronaire, chirurgical ouvert (thoracotomie, mini-thoracotomie, sternotomie), avec artère autogène, artère abdominale
36.12.35↔	Double pontage (aorto-)coronaire, mini-invasif, avec artère autogène, autre artère	36.18.15↔	Quadruple pontage (aorto-)coronaire, chirurgical ouvert (thoracotomie, mini-thoracotomie, sternotomie), avec artère autogène, autre artère
36.12.36↔	Double pontage (aorto-)coronaire, mini-invasif, avec veine autogène, sans treillis externe de stabilisation	36.18.16↔	Quadruple pontage (aorto-)coronaire, chirurgical ouvert (thoracotomie, mini-thoracotomie, sternotomie), avec veine autogène, sans treillis externe de stabilisation
36.12.37↔	Double pontage (aorto-)coronaire, mini-invasif, avec veine autogène, avec treillis externe de stabilisation	36.18.17↔	Quadruple pontage (aorto-)coronaire, chirurgical ouvert (thoracotomie, mini-thoracotomie, sternotomie), avec veine autogène, avec treillis externe de stabilisation
36.12.38↔	Double pontage (aorto-)coronaire, mini-invasif, avec xéno greffe		
36.12.3a↔	Double pontage (aorto-)coronaire, mini-invasif, avec prothèse vasculaire		
36.12.99↔	Double pontage (aorto-)coronaire, par technique et par matériel, autre		

36.18.18↔	Quadruple pontage (aorto-)coronaire, chirurgical ouvert (thoracotomie, mini-thoracotomie, sternotomie), avec xéno greffe	36.1a.2a↔	Quintuple pontage (aorto-)coronaire, mini-invasif, avec prothèse vasculaire
36.18.1a↔	Quadruple pontage (aorto-)coronaire, chirurgical ouvert (thoracotomie, mini-thoracotomie, sternotomie), avec prothèse vasculaire	36.1a.99↔	Quintuple pontage (aorto-)coronaire, autre
36.18.21↔	Quadruple pontage (aorto-)coronaire, mini-invasif, avec artère autogène, artère radiale	36.1b.00↔	Pontage (aorto-)coronaire sextuple ou plus, par technique et par matériel, SAP
36.18.22↔	Quadruple pontage (aorto-)coronaire, mini-invasif, avec artère autogène, artère mammaire interne (artère thoracique interne)	36.1b.11↔	Pontage (aorto-)coronaire sextuple ou plus, chirurgical ouvert (thoracotomie, mini-thoracotomie, sternotomie), avec artère autogène, artère radiale
36.18.23↔	Quadruple pontage (aorto-)coronaire, mini-invasif, avec artère autogène, greffon libre d'artère mammaire interne [IMA] (artère thoracique interne)	36.1b.12↔	Pontage (aorto-)coronaire sextuple ou plus, chirurgical ouvert (thoracotomie, mini-thoracotomie, sternotomie), avec artère autogène, artère mammaire interne (artère thoracique interne)
36.18.24↔	Quadruple pontage (aorto-)coronaire, mini-invasif, avec artère autogène, artère abdominale	36.1b.13↔	Pontage (aorto-)coronaire sextuple ou plus, chirurgical ouvert (thoracotomie, mini-thoracotomie, sternotomie), avec artère autogène, greffon libre d'artère mammaire interne [AMI] (artère thoracique interne)
36.18.25↔	Quadruple pontage (aorto-)coronaire, mini-invasif, avec artère autogène, autre artère	36.1b.14↔	Pontage (aorto-)coronaire sextuple ou plus, chirurgical ouvert (thoracotomie, mini-thoracotomie, sternotomie), avec artère autogène, artère abdominale
36.18.26↔	Quadruple pontage (aorto-)coronaire, mini-invasif, avec veine autogène, sans treillis externe de stabilisation	36.1b.15↔	Pontage (aorto-)coronaire sextuple ou plus, chirurgical ouvert (thoracotomie, mini-thoracotomie, sternotomie), avec artère autogène, autre artère
36.18.27↔	Quadruple pontage (aorto-)coronaire, mini-invasif, avec veine autogène, avec treillis externe de stabilisation	36.1b.16↔	Pontage (aorto-)coronaire sextuple ou plus, chirurgical ouvert (thoracotomie, mini-thoracotomie, sternotomie), avec veine autogène, sans treillis externe de stabilisation
36.18.28↔	Quadruple pontage (aorto-)coronaire, mini-invasif, avec xéno greffe	36.1b.17↔	Pontage (aorto-)coronaire sextuple ou plus, chirurgical ouvert (thoracotomie, mini-thoracotomie, sternotomie), avec veine autogène, avec treillis externe de stabilisation
36.18.2a↔	Quadruple pontage (aorto-)coronaire, mini-invasif, avec prothèse vasculaire	36.1b.18↔	Pontage (aorto-)coronaire sextuple ou plus, chirurgical ouvert (thoracotomie, mini-thoracotomie, sternotomie), avec xéno greffe
36.18.99↔	Quadruple pontage (aorto-)coronaire, par technique et par matériel, autre	36.1b.1a↔	Pontage (aorto-)coronaire sextuple ou plus, chirurgical ouvert (thoracotomie, mini-thoracotomie, sternotomie), avec prothèse vasculaire
36.19↔	Anastomose de pontage pour revascularisation du cœur, autre	36.1b.21↔	Pontage (aorto-)coronaire sextuple ou plus, mini-invasif, avec artère autogène, artère radiale
36.1a.00↔	Quintuple pontage (aorto-)coronaire, par technique et par matériel, SAP	36.1b.22↔	Pontage (aorto-)coronaire sextuple ou plus, mini-invasif, avec artère autogène, artère mammaire interne (artère thoracique interne)
36.1a.11↔	Quintuple pontage (aorto-)coronaire, chirurgical ouvert (thoracotomie, mini-thoracotomie, sternotomie), avec artère autogène, artère radiale	36.1b.23↔	Pontage (aorto-)coronaire sextuple ou plus, mini-invasif, avec artère autogène, greffon libre d'artère mammaire interne [IMA] (artère thoracique interne)
36.1a.12↔	Quintuple pontage (aorto-)coronaire, chirurgical ouvert (thoracotomie, mini-thoracotomie, sternotomie), avec artère autogène, artère mammaire interne (artère thoracique interne)	36.1b.24↔	Pontage (aorto-)coronaire sextuple ou plus, mini-invasif, avec artère autogène, artère abdominale
36.1a.13↔	Quintuple pontage (aorto-)coronaire, chirurgical ouvert (thoracotomie, mini-thoracotomie, sternotomie), avec artère autogène, greffon libre d'artère mammaire interne [AMI] (artère thoracique interne)	36.1b.25↔	Pontage (aorto-)coronaire sextuple ou plus, mini-invasif, avec artère autogène, autre artère
36.1a.14↔	Quintuple pontage (aorto-)coronaire, chirurgical ouvert (thoracotomie, mini-thoracotomie, sternotomie), avec artère autogène, artère abdominale	36.1b.26↔	Pontage (aorto-)coronaire sextuple ou plus, mini-invasif, avec veine autogène, sans treillis externe de stabilisation
36.1a.15↔	Quintuple pontage (aorto-)coronaire, chirurgical ouvert (thoracotomie, mini-thoracotomie, sternotomie), avec artère autogène, autre artère	36.1b.27↔	Pontage (aorto-)coronaire sextuple ou plus, mini-invasif, avec veine autogène, avec treillis externe de stabilisation
36.1a.16↔	Quintuple pontage (aorto-)coronaire, chirurgical ouvert (thoracotomie, mini-thoracotomie, sternotomie), avec veine autogène, sans treillis externe de stabilisation	36.1b.28↔	Pontage (aorto-)coronaire sextuple ou plus, mini-invasif, avec xéno greffe
36.1a.17↔	Quintuple pontage (aorto-)coronaire, chirurgical ouvert (thoracotomie, mini-thoracotomie, sternotomie), avec veine autogène, avec treillis externe de stabilisation	36.1b.2a↔	Pontage (aorto-)coronaire sextuple ou plus, mini-invasif, avec prothèse vasculaire
36.1a.18↔	Quintuple pontage (aorto-)coronaire, chirurgical ouvert (thoracotomie, mini-thoracotomie, sternotomie), avec xéno greffe	36.1b.99↔	Pontage (aorto-)coronaire sextuple ou plus, par technique et par matériel, autre
36.1a.1a↔	Quintuple pontage (aorto-)coronaire, chirurgical ouvert (thoracotomie, mini-thoracotomie, sternotomie), avec prothèse vasculaire	36.31↔	Revascularisation transmyocardique à thorax ouvert
36.1a.21↔	Quintuple pontage (aorto-)coronaire, mini-invasif, avec artère autogène, artère radiale	36.32↔	Autre revascularisation transmyocardique
36.1a.22↔	Quintuple pontage (aorto-)coronaire, mini-invasif, avec artère autogène, artère mammaire interne (artère thoracique interne)	36.33↔	Revascularisation transmyocardique endoscopique
36.1a.23↔	Quintuple pontage (aorto-)coronaire, mini-invasif, avec artère autogène, greffon libre d'artère mammaire interne [IMA] (artère thoracique interne)	36.34↔	Revascularisation transmyocardique percutanée
36.1a.24↔	Quintuple pontage (aorto-)coronaire, mini-invasif, avec artère autogène, artère abdominale	36.39.00↔	Autre revascularisation cardiaque, SAP
36.1a.25↔	Quintuple pontage (aorto-)coronaire, mini-invasif, avec artère autogène, autre artère	36.39.10↔	Revascularisation cardiaque par patches d'élargissement des artères coronaires
36.1a.26↔	Quintuple pontage (aorto-)coronaire, mini-invasif, avec veine autogène, sans treillis externe de stabilisation	36.39.11↔	Révision de pontage coronaire
36.1a.27↔	Quintuple pontage (aorto-)coronaire, mini-invasif, avec veine autogène, avec treillis externe de stabilisation	36.39.12↔	Nouveau pontage coronaire
36.1a.28↔	Quintuple pontage (aorto-)coronaire, mini-invasif, avec xéno greffe	36.39.13↔	Transposition d'artère coronaire
		36.39.99↔	Autre revascularisation cardiaque, autre
		37.32↔	Excision d'anévrisme du cœur
		37.33.00↔	Excision ou destruction d'autre lésion ou tissu du cœur, par voie ouverte, SAP
		37.33.10↔	Excision ou destruction d'éléments du système de conduction des stimuli, par voie ouverte, SAP
		37.33.11↔	Excision ou destruction d'éléments du système de conduction des stimuli, par voie ouverte, techniques d'ablation pour le traitement de tachyrythmie

37.33.19↔	Excision ou destruction d'éléments du système de conduction des stimuli, par voie ouverte, autre	37.6b.21↔	Retrait d'un système d'assistance cardio-vasculaire, avec pompe, sans fonction d'échange gazeux, extracorporel, biventriculaire, par chirurgie thoracique ouverte (thoracotomie, mini-thoracotomie, sternotomie)
37.33.20↔	Excision d'autre lésion ou tissu du cœur, par voie ouverte		
37.33.30↔	Destruction d'autre lésion ou tissu du cœur, par voie ouverte	37.6b.31↔	Retrait d'un système d'assistance cardio-vasculaire, avec pompe, sans fonction d'échange gazeux, intracorporel, ventriculaire gauche, par chirurgie thoracique ouverte (thoracotomie, mini-thoracotomie, sternotomie)
37.33.99↔	Excision ou destruction d'autre lésion ou tissu du cœur, par voie ouverte, autre	37.6b.32↔	Retrait d'un système d'assistance cardio-vasculaire, avec pompe, sans fonction d'échange gazeux, intracorporel, ventriculaire droit, par chirurgie thoracique ouverte (thoracotomie, mini-thoracotomie, sternotomie)
37.35↔	Ventriculectomie partielle	37.6b.33↔	Retrait d'un système d'assistance cardio-vasculaire, avec pompe, sans fonction d'échange gazeux, intracorporel, biventriculaire, par chirurgie thoracique ouverte (thoracotomie, mini-thoracotomie, sternotomie)
37.41↔	Implantation de système d'assistance cardiaque prothétique autour du cœur	37.6b.61↔	Retrait d'un système d'assistance cardio-vasculaire et pulmonaire, avec pompe, avec oxygénateur (y compris élimination de CO ₂), extracorporel, veino-veineux, par chirurgie extra-thoracique ouverte (p.ex. exposition de vaisseau sanguin)
37.52↔	Implantation de système intégral de remplacement du cœur	37.6b.71↔	Retrait d'un système d'assistance cardio-vasculaire et pulmonaire, avec pompe, avec oxygénateur (y compris élimination de CO ₂), extracorporel, veino-artériel ou veino-veino-artériel, par chirurgie thoracique ouverte (thoracotomie, mini-thoracotomie, sternotomie)
37.53↔	Remplacement ou réparation de l'unité thoracique du système de remplacement du cœur	37.6b.72↔	Retrait d'un système d'assistance cardio-vasculaire et pulmonaire, avec pompe, avec oxygénateur (y compris élimination de CO ₂), extracorporel, veino-artériel ou veino-veino-artériel, par chirurgie extra-thoracique ouverte (p.ex. exposition du vaisseau sanguin)
37.54↔	Remplacement ou réparation d'autres composants implantables de système intégral de remplacement du cœur	37.6b.81↔	Retrait de ballonnet de contre-pulsation intra-aortique (IABP), chirurgical ouvert
37.6a.11↔	Implantation d'un système d'assistance cardio-vasculaire, avec pompe, sans fonction d'échange gazeux, extracorporel, ventriculaire gauche, par chirurgie thoracique ouverte (thoracotomie, mini-thoracotomie, sternotomie)	37.6b.a1↔	Retrait d'un système d'assistance cardio-vasculaire et pulmonaire, sans pompe, avec élimination de CO ₂ , extracorporel, artério-veineux, par chirurgie extra-thoracique ouverte (p.ex. exposition du vaisseau sanguin)
37.6a.12↔	Implantation d'un système d'assistance cardio-vasculaire, avec pompe, sans fonction d'échange gazeux, extracorporel, ventriculaire droit, par chirurgie thoracique ouverte (thoracotomie, mini-thoracotomie, sternotomie)	37.6c.11↔	Révision sans remplacement d'un système d'assistance cardio-vasculaire, avec pompe, sans fonction d'échange gazeux, extracorporel, ventriculaire gauche, par chirurgie thoracique ouverte (thoracotomie, mini-thoracotomie, sternotomie)
37.6a.21↔	Implantation d'un système d'assistance cardio-vasculaire, avec pompe, sans fonction d'échange gazeux, extracorporel, biventriculaire, par chirurgie thoracique ouverte (thoracotomie, mini-thoracotomie, sternotomie)	37.6c.12↔	Révision sans remplacement d'un système d'assistance cardio-vasculaire, avec pompe, sans fonction d'échange gazeux, extracorporel, ventriculaire droit, par chirurgie thoracique ouverte (thoracotomie, mini-thoracotomie, sternotomie)
37.6a.31↔	Implantation d'un système d'assistance cardio-vasculaire, avec pompe, sans fonction d'échange gazeux, intracorporel, ventriculaire gauche, par chirurgie thoracique ouverte (thoracotomie, mini-thoracotomie, sternotomie)	37.6c.21↔	Révision sans remplacement d'un système d'assistance cardio-vasculaire, avec pompe, sans fonction d'échange gazeux, extracorporel, biventriculaire, par chirurgie thoracique ouverte (thoracotomie, mini-thoracotomie, sternotomie)
37.6a.32↔	Implantation d'un système d'assistance cardio-vasculaire, avec pompe, sans fonction d'échange gazeux, intracorporel, ventriculaire droit, par chirurgie thoracique ouverte (thoracotomie, mini-thoracotomie, sternotomie)	37.6c.31↔	Révision sans remplacement d'un système d'assistance cardio-vasculaire, avec pompe, sans fonction d'échange gazeux, intracorporel, ventriculaire gauche, par chirurgie thoracique ouverte (thoracotomie, mini-thoracotomie, sternotomie)
37.6a.33↔	Implantation d'un système d'assistance cardio-vasculaire, avec pompe, sans fonction d'échange gazeux, intracorporel, biventriculaire, par chirurgie thoracique ouverte (thoracotomie, mini-thoracotomie, sternotomie)	37.6c.32↔	Révision sans remplacement d'un système d'assistance cardio-vasculaire, avec pompe, sans fonction d'échange gazeux, intracorporel, ventriculaire droit, par chirurgie thoracique ouverte (thoracotomie, mini-thoracotomie, sternotomie)
37.6a.51↔	Implantation d'un système d'assistance cardio-vasculaire et pulmonaire, avec pompe, avec élimination de CO ₂ , extracorporel, veino-veineux, par voie percutanée	37.6c.33↔	Révision sans remplacement d'un système d'assistance cardio-vasculaire, avec pompe, sans fonction d'échange gazeux, intracorporel, biventriculaire, par chirurgie thoracique ouverte (thoracotomie, mini-thoracotomie, sternotomie)
37.6a.61↔	Implantation d'un système d'assistance cardio-vasculaire et pulmonaire, avec pompe, avec oxygénateur (y compris élimination de CO ₂), extracorporel, veino-veineux, par chirurgie extra-thoracique ouverte (p.ex. exposition de vaisseau sanguin)	37.6c.61↔	Révision sans remplacement d'un système d'assistance cardio-vasculaire et pulmonaire, avec pompe, avec oxygénateur (y compris élimination de CO ₂), extracorporel, veino-veineux, par chirurgie extra-thoracique ouverte (p.ex. exposition du vaisseau sanguin)
37.6a.62↔	Implantation d'un système d'assistance cardio-vasculaire et pulmonaire, avec pompe, avec oxygénateur (y compris élimination de CO ₂), extracorporel, veino-veineux, par voie percutanée	37.6c.71↔	Révision sans remplacement d'un système d'assistance cardio-vasculaire et pulmonaire, avec pompe, avec oxygénateur (y compris élimination de CO ₂), extracorporel, veino-artériel ou veino-veino-artériel, par chirurgie thoracique ouverte (thoracotomie, mini-thoracotomie, sternotomie)
37.6a.71↔	Implantation d'un système d'assistance cardio-vasculaire et pulmonaire, avec pompe, avec oxygénateur (y compris élimination de CO ₂), extracorporel, veino-artériel ou veino-veino-artériel, par chirurgie thoracique ouverte (thoracotomie, mini-thoracotomie, sternotomie)	37.6c.72↔	Révision sans remplacement d'un système d'assistance cardio-vasculaire et pulmonaire, avec pompe, avec oxygénateur (y compris élimination de CO ₂), extracorporel, veino-artériel ou veino-veino-artériel, par chirurgie extra-thoracique ouverte (p.ex. exposition du vaisseau sanguin)
37.6a.72↔	Implantation d'un système d'assistance cardio-vasculaire et pulmonaire, avec pompe, avec oxygénateur (y compris élimination de CO ₂), extracorporel, veino-artériel ou veino-veino-artériel, par chirurgie extra-thoracique ouverte (p.ex. exposition du vaisseau sanguin)		
37.6a.73↔	Implantation d'un système d'assistance cardio-vasculaire et pulmonaire, avec pompe, avec oxygénateur (y compris élimination de CO ₂), extracorporel, veino-artériel ou veino-veino-artériel, par voie percutanée		
37.6b.11↔	Retrait d'un système d'assistance cardio-vasculaire, avec pompe, sans fonction d'échange gazeux, extracorporel, ventriculaire gauche, par chirurgie thoracique ouverte (thoracotomie, mini-thoracotomie, sternotomie)		
37.6b.12↔	Retrait d'un système d'assistance cardio-vasculaire, avec pompe, sans fonction d'échange gazeux, extracorporel, ventriculaire droit, par chirurgie thoracique ouverte (thoracotomie, mini-thoracotomie, sternotomie)		

37.6c.a1↔	Révision sans remplacement d'un système d'assistance cardio-vasculaire et pulmonaire, sans pompe, avec élimination de CO ₂ , extracorporel, artério-veineux, par chirurgie extra-thoracique ouverte (p.ex. exposition de vaisseau sanguin)	38.15.20↔	Endartériectomie du tronc brachio-céphalique
37.8a.00↔	Implantation de pacemaker permanent, SAP	38.15.30↔	Endartériectomie de l'artère pulmonaire
37.8a.11↔	Implantation de pacemaker à chambre unique	38.15.40↔	Endartériectomie de la veine pulmonaire
37.8a.21↔	Implantation de pacemaker à double chambre, sans stimulation antitachycardique	38.15.99↔	Endartériectomie d'autres vaisseaux thoraciques, autre
37.8a.22↔	Implantation de pacemaker à double chambre, avec stimulation antitachycardique	38.16.00↔	Endartériectomie d'artères abdominales, SAP
37.8a.31↔	Implantation de pacemaker à resynchronisation (CRT-P)	38.16.10↔	Endartériectomie d'artères viscérales, SAP
37.8a.41↔	Implantation de pacemaker transveineux sans sonde	38.16.11↔	Endartériectomie du tronc coeliaque
37.8a.99↔	Implantation de pacemaker permanent, autre	38.16.12↔	Endartériectomie de l'artère gastrique
37.8e.00↔	Implantation de cardiovertreur ou défibrillateur, SAP	38.16.13↔	Endartériectomie de l'artère hépatique
37.8e.11↔	Implantation d'un défibrillateur à chambre unique	38.16.14↔	Endartériectomie de l'artère splénique
37.8e.12↔	Implantation d'un défibrillateur à double chambre	38.16.15↔	Endartériectomie de l'artère rénale
37.8e.21↔	Implantation de défibrillateur à resynchronisation (CRT-D)	38.16.16↔	Endartériectomie de l'artère mésentérique
37.8e.22↔	Implantation de défibrillateur à chambre unique avec capteur auriculaire	38.16.17↔	Endartériectomie de l'artère lombaire
37.8e.31↔	Implantation d'un système sous-cutané de défibrillation	38.16.18↔	Endartériectomie de l'artère iliaque
37.8e.99↔	Implantation de cardiovertreur ou défibrillateur, autre	38.16.19↔	Endartériectomie d'artères viscérales, autre
37.91↔	Massage cardiaque à thorax ouvert	38.16.99↔	Endartériectomie d'artères abdominales, autre
37.99.00↔	Autres opérations du cœur et du péricarde, SAP	38.31↔	Réséction de vaisseaux intracrâniens, avec anastomose
37.99.10↔	Traitement par injection intramyocardique de cellules souches, SAP	38.34.00↔	Réséction de l'aorte, avec anastomose, SAP
37.99.11↔	Traitement par injection intramyocardique de cellules souches, sans enrichissement de fractions ni culture	38.34.10↔	Réséction de l'aorte ascendante et de la crosse aortique, avec anastomose
37.99.12↔	Traitement par injection intramyocardique de cellules souches obtenues par enrichissement de fractions ou multipliées en culture	38.34.20↔	Réséction de l'aorte descendante, avec anastomose
37.99.19↔	Traitement par injection intramyocardique de cellules souches, autre	38.34.30↔	Réséction de l'aorte abdominale, avec anastomose
37.99.20↔	Opérations d'anomalies congénitales du cœur, SAP	38.34.99↔	Réséction de l'aorte, avec anastomose, autre
37.99.21↔	Réparation d'un ventricule droit à double issue de type Fallot	38.35.00↔	Réséction de vaisseaux thoraciques, avec anastomose, SAP
37.99.22↔	Réparation d'autre ventricule droit à double issue	38.35.10↔	Réséction d'artères thoraciques, avec anastomose, SAP
37.99.23↔	Opération d'un cœur fonctionnellement/morphologiquement univentriculaire	38.35.11↔	Réséction de l'artère sous-clavière, avec anastomose
37.99.24↔	Réparation d'un cœur triatrial	38.35.12↔	Réséction du tronc brachio-céphalique, avec anastomose
37.99.25↔	Réparation d'absence de valve pulmonaire	38.35.13↔	Réséction de l'artère pulmonaire, avec anastomose
37.99.29↔	Opérations d'anomalies congénitales du cœur, autre	38.35.19↔	Réséction d'artères thoraciques, avec anastomose, autre
37.99.30↔	Ligature d'oreillette	38.35.20↔	Réséction de veines thoraciques, avec anastomose, SAP
37.99.80↔	Réopération du cœur et du péricarde	38.35.21↔	Réséction de la veine pulmonaire, avec anastomose
37.99.99↔	Autres opérations du cœur et du péricarde, autre	38.35.22↔	Réséction de la veine sous-clavière, avec anastomose
37.9a.00↔	Implantation d'un système de stimulation du myocarde, SAP	38.35.23↔	Réséction de la veine cave supérieure, avec anastomose
37.9a.11↔	Implantation ou remplacement d'un système de modulation du myocarde (CCM)	38.35.28↔	Réséction de veines thoraciques et d'autres veines profondes, avec anastomose
37.9a.99↔	Implantation d'un système de stimulation du myocarde, autre	38.35.29↔	Réséction de veines thoraciques, avec anastomose, autre
38.04.00↔	Incision de l'aorte, SAP	38.35.99↔	Réséction de vaisseaux thoraciques, avec anastomose, autre
38.04.10↔	Incision de l'aorte ascendante et de la crosse aortique	38.36.00↔	Réséction d'artères abdominales, avec anastomose, SAP
38.04.20↔	Incision de l'aorte descendante	38.36.10↔	Réséction d'artères viscérales, avec anastomose, SAP
38.04.30↔	Incision de l'aorte abdominale	38.36.11↔	Réséction du tronc coeliaque, avec anastomose
38.04.99↔	Incision de l'aorte, autre	38.36.12↔	Réséction de l'artère gastrique, avec anastomose
38.05.00↔	Incision d'autres vaisseaux thoraciques, SAP	38.36.13↔	Réséction de l'artère hépatique, avec anastomose
38.05.10↔	Incision d'autres artères thoraciques	38.36.14↔	Réséction de l'artère splénique, avec anastomose
38.05.20↔	Incision de veines thoraciques, SAP	38.36.15↔	Réséction de l'artère rénale, avec anastomose
38.05.21↔	Incision de veines thoraciques profondes	38.36.16↔	Réséction de l'artère mésentérique, avec anastomose
38.05.29↔	Incision de veines thoraciques, autre	38.36.17↔	Réséction de l'artère iliaque, avec anastomose
38.05.99↔	Incision d'autres vaisseaux thoraciques, autre	38.36.19↔	Réséction d'artères viscérales, avec anastomose, autre
38.07.00↔	Incision de veines abdominales, SAP	38.36.99↔	Réséction d'artères abdominales, avec anastomose, autre
38.07.10↔	Incision de veines abdominales profondes, SAP	38.37.00↔	Réséction de veines abdominales, avec anastomose, SAP
38.07.11↔	Incision de la veine cave inférieure	38.37.10↔	Réséction de veines abdominales profondes, avec anastomose, SAP
38.07.12↔	Incision de la veine iliaque	38.37.11↔	Réséction de la veine cave inférieure, avec anastomose
38.07.19↔	Incision de veines abdominales profondes, autre	38.37.12↔	Réséction de la veine iliaque, avec anastomose
38.07.99↔	Incision de veines abdominales, autre	38.37.19↔	Réséction de veines abdominales profondes, avec anastomose, autre
38.14.00↔	Endartériectomie de l'aorte, SAP	38.37.99↔	Réséction de veines abdominales, avec anastomose, autre
38.14.10↔	Endartériectomie de l'aorte ascendante et de la crosse aortique	38.38.00↔	Réséction d'artères de membre inférieur, avec anastomose, SAP
38.14.20↔	Endartériectomie de l'aorte descendante	38.38.10↔	Réséction de l'artère fémorale (commune) (superficielle), avec anastomose
38.14.30↔	Endartériectomie de l'aorte abdominale	38.38.11↔	Réséction de l'artère fémorale profonde, avec anastomose
38.14.99↔	Endartériectomie de l'aorte, autre	38.38.12↔	Réséction de l'artère poplitée, avec anastomose
38.15.00↔	Endartériectomie d'autres vaisseaux thoraciques, SAP	38.38.99↔	Réséction d'artères de membre inférieur, avec anastomose, SAP
38.15.10↔	Endartériectomie de l'artère sous-clavière	38.41↔	Réséction de vaisseaux intracrâniens, avec remplacement
		38.44.00↔	Réséction de l'aorte abdominale, avec remplacement, SAP
		38.44.10↔	Réséction de l'aorte abdominale, par voie suprarénale, avec remplacement
		38.44.11↔	Réséction de l'aorte abdominale, par voie infrarénale, avec remplacement

38.44.12↔	Résection de l'aorte abdominale, par voie juxtarénale, avec remplacement	38.85.29↔	Autre occlusion chirurgicale de veines thoraciques, autre
38.44.99↔	Résection de l'aorte abdominale, avec remplacement, autre	38.85.99↔	Autre occlusion chirurgicale d'autres vaisseaux thoraciques, autre
38.45.00↔	Résection de vaisseau thoracique, avec remplacement, SAP	39.0x.00↔	Shunt d'artère systémique à pulmonaire, SAP
38.45.10↔	Résection de l'aorte thoracique avec remplacement, SAP	39.0x.10↔	Anastomose entre artère sous-clavière et artère pulmonaire (Blalock-Taussig)
38.45.11↔	Résection de l'aorte ascendante ou de la crosse aortique, avec remplacement	39.0x.11↔	Anastomose entre aorte et artère pulmonaire droite (Waterston-Cooley)
38.45.12↔	Résection de l'aorte thoracique, avec remplacement	39.0x.12↔	Anastomose entre aorte descendante et artère pulmonaire gauche (Potts-Smith)
38.45.13↔	Résection de l'aorte thoraco-abdominale, avec remplacement	39.0x.13↔	Anastomose entre artère pulmonaire gauche et droite
38.45.14↔	Résection de l'aorte thoracique avec remplacement par prothèse hybride	39.0x.20↔	Shunt prothétique d'artère pulmonaire à aorte, central
38.45.19↔	Résection de l'aorte thoracique avec remplacement, autre	39.0x.21↔	Shunt prothétique d'artère pulmonaire à aorte, périphérique
38.45.20↔	Résection d'autres vaisseaux thoraciques, avec remplacement, SAP	39.0x.23↔	Cerclage (banding) de l'artère pulmonaire
38.45.21↔	Résection de l'artère pulmonaire, avec remplacement	39.0x.24↔	Shunt d'artère systémique à pulmonaire, opération de Damus-Kay-Stansel
38.45.22↔	Résection du tronc brachio-céphalique, avec remplacement	39.0x.99↔	Shunt d'artère systémique à pulmonaire, autre
38.45.29↔	Résection d'autres artères thoraciques, avec remplacement	39.10↔	Shunt veineux intra-abdominal, SAP
38.45.30↔	Résection de veine thoracique, avec remplacement, SAP	39.11.00↔	Création et révision de shunt portosystémique, TIPSS, SAP
38.45.31↔	Résection de la veine cave supérieure, avec remplacement	39.11.11↔	Création de shunt portosystémique, recours à l'angioplastie percutanée (à ballonnet)
38.45.38↔	Résection d'autres veines thoraciques profondes, avec remplacement	39.11.12↔	Création de shunt portosystémique, thrombolyse et thrombectomie percutanées
38.45.39↔	Résection de veines thoraciques, avec remplacement, autre	39.11.13↔	Création de shunt portosystémique, utilisation d'un stent
38.45.99↔	Résection de vaisseaux thoraciques, avec remplacement, autre	39.11.21↔	Révision de shunt portosystémique, fermeture percutanée
38.46↔	Résection d'artères abdominales, avec remplacement	39.11.22↔	Révision de shunt portosystémique, recours à l'insertion d'un stent
38.47.00↔	Résection de veines abdominales, avec remplacement, SAP	39.11.23↔	Révision de shunt portosystémique avec thrombectomie et thrombolyse percutanées
38.47.10↔	Résection de veines abdominales profondes, avec remplacement, SAP	39.11.24↔	Révision de shunt portosystémique avec réduction percutanée du diamètre d'un shunt portosystémique existant
38.47.11↔	Résection de la veine cave inférieure, avec remplacement	39.11.99↔	Création et révision de shunt portosystémique, TIPSS, autre
38.47.12↔	Résection de la veine iliaque, avec remplacement	39.19↔	Shunt veineux intra-abdominal, autre
38.47.19↔	Résection de veines abdominales profondes, avec remplacement, autre	39.21.00↔	Anastomose de veine cave à artère pulmonaire, SAP
38.47.99↔	Résection de veines abdominales, avec remplacement, autre	39.21.10↔	Opération de Glenn sur un cœur fonctionnellement/morphologiquement univentriculaire
38.48.00↔	Résection d'artères de membre inférieur, avec remplacement, SAP	39.21.99↔	Anastomose de veine cave à artère pulmonaire, autre
38.48.10↔	Résection de l'artère fémorale (commune) (superficielle), avec remplacement	39.22.00↔	Pontage entre aorte, artère sous-clavière et carotide, SAP
38.48.11↔	Résection de l'artère fémorale profonde, avec remplacement	39.22.10↔	Pontage de l'artère carotide, SAP
38.48.12↔	Résection de l'artère poplitée, avec remplacement	39.22.11↔	Pontage carotido-carotidien
38.48.13↔	Résection d'artères de la jambe, avec remplacement	39.22.12↔	Pontage entre artère carotide et artère vertébrale
38.48.99↔	Résection d'artères de membre inférieur, avec remplacement, autre	39.22.13↔	Pontage entre artère carotide et artère sous-clavière [pontage carotido-sous-clavier]
38.61↔	Autre excision de vaisseaux intracrâniens	39.22.14↔	Pontage entre artère carotide et aorte
38.64.00↔	Autre excision de l'aorte, SAP	39.22.19↔	Pontage de l'artère carotide, autre
38.64.10↔	Autre excision de l'aorte thoracique	39.22.20↔	Pontage de l'artère sous-clavière, SAP
38.64.20↔	Autre excision de l'aorte abdominale	39.22.21↔	Pontage entre artère sous-clavière et aorte
38.64.99↔	Autre excision de l'aorte, autre	39.22.29↔	Pontage de l'artère sous-clavière, autre
38.65.00↔	Autre excision de vaisseaux thoraciques, SAP	39.22.99↔	Pontage entre aorte, artère sous-clavière et carotide, autre
38.65.10↔	Autre excision d'artères thoraciques	39.23↔	Autre pontage ou shunt vasculaire intrathoracique
38.65.20↔	Autre excision de veines thoraciques, SAP	39.24↔	Bypass aorto-rénal
38.65.21↔	Autre excision de la veine cave supérieure	39.25.00↔	Pontage aorto-iliaco-fémoral, SAP
38.65.22↔	Autre excision d'autres veines thoraciques profondes	39.25.10↔	Pontage aorto-iliaco-fémoral, aortique, SAP
38.65.29↔	Autre excision de veines thoraciques, autre	39.25.11↔	Pontage aorto-iliaque
38.65.99↔	Autre excision de vaisseaux thoraciques, autre	39.25.12↔	Pontage aorto-fémoral
38.81↔	Autre occlusion chirurgicale de vaisseaux intracrâniens	39.25.13↔	Pontage aorto-poplité
38.84.00↔	Autre occlusion chirurgicale de l'aorte, SAP	39.25.14↔	Pontage aorto-crural
38.84.10↔	Autre occlusion chirurgicale de l'aorte thoracique	39.25.19↔	Pontage aorto-iliaco-fémoral, aortique, autre
38.84.20↔	Autre occlusion chirurgicale de l'aorte abdominale	39.25.20↔	Pontage ilio-fémoral, SAP
38.84.99↔	Autre occlusion chirurgicale de l'aorte, autre	39.25.21↔	Pontage ilio-iliaque
38.85.00↔	Autre occlusion chirurgicale d'autres vaisseaux thoraciques, SAP	39.25.22↔	Pontage ilio-fémoral
38.85.10↔	Autre occlusion chirurgicale d'autres artères thoraciques, SAP	39.25.23↔	Pontage ilio-poplité
38.85.11↔	Autre occlusion chirurgicale de l'artère sous-clavière	39.25.24↔	Pontage ilio-crural
38.85.12↔	Autre occlusion chirurgicale de l'artère pulmonaire	39.25.29↔	Pontage ilio-fémoral, autre
38.85.13↔	Autre occlusion chirurgicale du tronc brachio-céphalique	39.25.30↔	Pontage par le trou obturateur (extra-anatomique)
38.85.19↔	Autre occlusion chirurgicale d'autres artères thoraciques, autre	39.25.99↔	Pontage aorto-iliaco-fémoral, autre
38.85.20↔	Autre occlusion chirurgicale de veines thoraciques, SAP	39.26.00↔	Autre pontage ou shunt vasculaire intra-abdominal, SAP
38.85.21↔	Autre occlusion chirurgicale de la veine cave supérieure	39.26.10↔	Autre pontage ou shunt vasculaire intra-abdominal, artères viscérales
38.85.22↔	Autre occlusion chirurgicale de la veine pulmonaire	39.26.11↔	Autre pontage ou shunt vasculaire intra-abdominal, aorte
38.85.23↔	Autre occlusion chirurgicale de la veine sous-clavière	39.26.12↔	Autre pontage ou shunt vasculaire intra-abdominal, artère rénale
38.85.28↔	Autre occlusion chirurgicale d'autres veines thoraciques profondes		

39.26.19↔	Autre pontage ou shunt vasculaire intra-abdominal, autres artères viscérales	39.52.21↔	Autre réparation chirurgicale ouverte d'anévrisme de l'aorte ascendante, de la crosse aortique et de l'aorte thoracique
39.26.99↔	Autre pontage ou shunt vasculaire intra-abdominal, autre	39.52.22↔	Autre réparation chirurgicale ouverte d'anévrisme de l'aorte abdominale
39.28↔	Pontage ou shunt vasculaire extra-intracrânien	39.52.29↔	Autre réparation d'anévrisme de l'aorte, autre
39.29.00↔	Autre pontage ou shunt vasculaire (périphérique), SAP	39.54.00↔	Opération de réentrée, SAP
39.29.10↔	Pontage ou shunt vasculaire d'artères de membre inférieur, SAP	39.54.10↔	Opération de réentrée, aorte thoracique
39.29.11↔	Shunt ou pontage vasculaire fémoro-fémoral	39.54.20↔	Opération de réentrée, aorte abdominale
39.29.12↔	Shunt ou pontage vasculaire fémoro-poplité	39.54.99↔	Opération de réentrée, autre
39.29.13↔	Shunt ou pontage vasculaire fémoro-crural	39.56.00↔	Réparation de vaisseau sanguin, avec patch de tissu (plastie), SAP
39.29.14↔	Shunt ou pontage vasculaire fémoro-pédieux	39.56.10↔	Réparation de vaisseaux de la tête et du cou avec patch de tissu, SAP
39.29.15↔	Shunt ou pontage vasculaire poplitéo-crural ou poplitéo-pédieux	39.56.11↔	Réparation de vaisseaux intracrâniens avec patch de tissu
39.29.16↔	Pontage ou shunt vasculaire d'artères de la jambe et du pied	39.56.12↔	Réparation de la veine jugulaire avec patch de tissu
39.29.19↔	Pontage ou shunt vasculaire d'artères de membre inférieur, autre	39.56.19↔	Réparation de vaisseaux de la tête et du cou avec patch de tissu, autre
39.29.20↔	Pontage ou shunt vasculaire d'artères de membre supérieur	39.56.20↔	Réparation de vaisseaux du membre supérieur avec patch de tissu, SAP
39.29.30↔	Autre pontage ou shunt vasculaire (périphérique), extra-anatomique, SAP	39.56.21↔	Réparation d'artères du membre supérieur avec patch de tissu
39.29.31↔	Shunt ou pontage vasculaire sous-clavo-fémoral	39.56.22↔	Réparation de la veine sous-clavière, de la veine axillaire et de la veine brachio-céphalique avec patch de tissu
39.29.32↔	Shunt ou pontage vasculaire axillo-fémoral	39.56.23↔	Réparation d'autres veines profondes du membre supérieur avec patch de tissu
39.29.33↔	Pontage croisé fémoro-fémoral	39.56.29↔	Réparation de vaisseaux du membre supérieur avec patch de tissu, autre
39.29.39↔	Autre pontage ou shunt vasculaire (périphérique), extra-anatomique, autre	39.56.30↔	Réparation de vaisseaux thoraciques avec patch de tissu, SAP
39.29.40↔	Shunt ou pontage vasculaire de veines	39.56.31↔	Réparation de l'aorte thoracique avec patch de tissu
39.29.80↔	Shunt peropératoire temporaire, SAP	39.56.32↔	Réparation de la veine pulmonaire avec patch de tissu
39.29.81↔	Shunt peropératoire temporaire, artério-artériel	39.56.33↔	Réparation de la veine cave supérieure avec patch de tissu
39.29.82↔	Shunt peropératoire temporaire, artério-veineux	39.56.39↔	Réparation de vaisseaux thoraciques avec patch de tissu, autre
39.29.89↔	Shunt peropératoire temporaire, autre	39.56.40↔	Réparation d'artères abdominales avec patch de tissu, SAP
39.29.99↔	Autre pontage ou shunt vasculaire (périphérique), autre	39.56.41↔	Réparation de l'aorte abdominale avec patch de tissu
39.2a↔	Pontage ou shunt vasculaire intra-intracrânien	39.56.42↔	Réparation du tronc coeliaque avec patch de tissu
39.31.10↔	Suture d'artère de la tête et du cou, SAP	39.56.43↔	Réparation de l'artère gastrique avec patch de tissu
39.31.11↔	Suture d'artère intracrânienne	39.56.44↔	Réparation de l'artère hépatique avec patch de tissu
39.31.19↔	Suture d'artère de la tête et du cou, autre	39.56.45↔	Réparation de l'artère splénique avec patch de tissu
39.31.20↔	Suture d'artère du bras, SAP	39.56.46↔	Réparation de l'artère rénale avec patch de tissu
39.31.21↔	Suture de l'artère axillaire	39.56.47↔	Réparation de l'artère mésentérique avec patch de tissu
39.31.22↔	Suture de l'artère brachiale	39.56.48↔	Réparation de l'artère iliaque avec patch de tissu
39.31.29↔	Suture d'artère du bras, autre	39.56.49↔	Réparation d'artères abdominales avec patch de tissu, autre
39.31.30↔	Suture d'artère de l'avant-bras	39.56.50↔	Réparation de veines abdominales avec patch de tissu, SAP
39.31.40↔	Suture d'artère de la main	39.56.51↔	Réparation de la veine cave inférieure avec patch de tissu
39.31.50↔	Suture d'artère du membre inférieur	39.56.52↔	Réparation de la veine iliaque avec patch de tissu
39.31.60↔	Suture de l'aorte, SAP	39.56.59↔	Réparation de veines abdominales avec patch de tissu, autre
39.31.61↔	Suture de l'aorte thoracique	39.56.60↔	Réparation de vaisseaux du membre inférieur avec patch de tissu, SAP
39.31.62↔	Suture de l'aorte abdominale	39.56.61↔	Réparation d'artères du membre inférieur avec patch de tissu
39.31.69↔	Suture de l'aorte, autre	39.56.62↔	Réparation de la veine fémorale et de la veine poplitée avec patch de tissu
39.31.70↔	Suture d'autres artères thoraciques, SAP	39.56.63↔	Réparation d'autres veines profondes du membre inférieur avec patch de tissu
39.31.71↔	Suture de l'artère pulmonaire	39.56.64↔	Réparation de veines superficielles de la cuisse avec patch de tissu
39.31.72↔	Suture du tronc brachio-céphalique	39.56.69↔	Réparation de vaisseaux du membre inférieur avec patch de tissu, autre
39.31.73↔	Suture de l'artère sous-clavière	39.56.99↔	Réparation de vaisseau sanguin avec patch de tissu (plastie), autre
39.31.79↔	Suture d'artères thoraciques, autre	39.57.00↔	Réparation de vaisseau sanguin avec patch synthétique (plastie), SAP
39.31.80↔	Suture d'artères abdominales, SAP	39.57.10↔	Réparation de vaisseaux de la tête et du cou avec patch synthétique, SAP
39.31.81↔	Suture du tronc coeliaque	39.57.11↔	Réparation de vaisseaux intracrâniens avec patch synthétique
39.31.82↔	Suture de l'artère gastrique	39.57.12↔	Réparation d'artères extracrâniennes de la tête et du cou avec patch synthétique
39.31.83↔	Suture de l'artère hépatique	39.57.13↔	Réparation de la veine jugulaire avec patch synthétique
39.31.84↔	Suture de l'artère splénique	39.57.19↔	Réparation de vaisseaux de la tête et du cou avec patch synthétique, autre
39.31.85↔	Suture de l'artère rénale	39.57.20↔	Réparation de vaisseaux du membre supérieur avec patch synthétique, SAP
39.31.86↔	Suture de l'artère mésentérique	39.57.21↔	Réparation d'artères du membre supérieur avec patch synthétique
39.31.87↔	Suture de l'artère lombaire		
39.31.88↔	Suture de l'artère iliaque		
39.31.89↔	Suture d'artères abdominales, autre		
39.49.10↔	Révision d'anastomose vasculaire		
39.49.30↔	Remplacement de conduit cardiaque		
39.51.00↔	Clippage d'anévrisme, SAP		
39.51.11↔	Clippage d'anévrisme intracrânien		
39.51.99↔	Clippage d'anévrisme, autre		
39.52.00↔	Autre réparation d'anévrisme, SAP		
39.52.10↔	Autre réparation d'anévrisme de vaisseaux de la tête et du cou, SAP		
39.52.11↔	Autre réparation d'anévrisme de vaisseaux intracrâniens		
39.52.19↔	Autre réparation d'anévrisme de vaisseaux de la tête et du cou, autre		
39.52.20↔	Autre réparation d'anévrisme de l'aorte, SAP		

39.57.22↔	Réparation de la veine sous-clavière, de la veine axillaire et de la veine brachio-céphalique avec patch synthétique	39.59.65↔	Autre réparation de l'artère splénique
39.57.23↔	Réparation d'autres veines profondes du membre supérieur avec patch synthétique	39.59.66↔	Autre réparation de l'artère rénale
39.57.29↔	Réparation de vaisseaux du membre supérieur avec patch synthétique, autre	39.59.67↔	Autre réparation de l'artère mésentérique
39.57.30↔	Réparation de vaisseaux thoraciques avec patch synthétique, SAP	39.59.68↔	Autre réparation de l'artère iliaque
39.57.31↔	Réparation de l'aorte thoracique avec patch synthétique	39.59.69↔	Autre réparation d'artères abdominales, autre
39.57.32↔	Réparation de la veine pulmonaire avec patch synthétique	39.59.70↔	Autre réparation de veines abdominales, SAP
39.57.33↔	Réparation de la veine cave supérieure avec patch synthétique	39.59.71↔	Autre réparation de la veine cave inférieure
39.57.39↔	Réparation de vaisseaux thoraciques avec patch synthétique, autre	39.59.72↔	Autre réparation de la veine iliaque
39.57.40↔	Réparation d'artères abdominales avec patch synthétique, SAP	39.59.79↔	Autre réparation de veines abdominales, autre
39.57.41↔	Réparation de l'aorte abdominale avec patch synthétique	39.59.80↔	Autre réparation de vaisseaux de membre inférieur, SAP
39.57.42↔	Réparation du tronc coeliaque avec patch synthétique	39.59.81↔	Autre réparation d'artères de membre inférieur
39.57.43↔	Réparation de l'artère gastrique avec patch synthétique	39.59.82↔	Autre réparation de la veine fémorale
39.57.44↔	Réparation de l'artère hépatique avec patch synthétique	39.59.83↔	Autre réparation de la veine poplitée
39.57.45↔	Réparation de l'artère splénique avec patch synthétique	39.59.88↔	Autre réparation d'autres veines profondes du membre inférieur
39.57.46↔	Réparation de l'artère rénale avec patch synthétique	39.59.89↔	Autre réparation de vaisseaux de membre inférieur, autre
39.57.47↔	Réparation de l'artère mésentérique avec patch synthétique	39.59.90↔	Autre réparation de vaisseau, plastie de valves veineuses
39.57.48↔	Réparation de l'artère iliaque avec patch synthétique	39.73.00↔	Implantation endovasculaire de greffe sur l'aorte thoracique, SAP
39.57.49↔	Réparation d'artères abdominales avec patch synthétique, autre	39.73.10↔	Implantation endovasculaire de greffe sur l'aorte thoracique, sans fenestration ni bras latéral
39.57.50↔	Réparation de veines abdominales avec patch synthétique, SAP	39.73.11↔	Implantation endovasculaire de greffe sur l'aorte thoracique, avec fenestration ou bras latéral
39.57.51↔	Réparation de la veine cave inférieure avec patch synthétique	39.73.20↔	Implantation endovasculaire de greffe sur l'aorte thoraco-abdominale
39.57.52↔	Réparation de la veine iliaque avec patch synthétique	39.73.99↔	Implantation endovasculaire de greffe sur l'aorte thoracique, autre
39.57.59↔	Réparation de veines abdominales avec patch synthétique, autre	39.77.00↔	Intervention endovasculaire transluminale percutanée sur vaisseau(x) intracrânien(s), SAP
39.57.60↔	Réparation de vaisseaux du membre inférieur avec patch synthétique, SAP	39.77.09↔	Intervention endovasculaire transluminale percutanée sur vaisseau(x) intracrânien(s), autre
39.57.61↔	Réparation d'artères du membre inférieur avec patch synthétique	39.77.10↔	Angioplastie percutanée à ballonnet de vaisseau(x) intracrânien(s)
39.57.62↔	Réparation de la veine fémorale et de la veine poplitée avec patch synthétique	39.77.20↔	Bladeangioplastie percutanée de vaisseau(x) intracrânien(s)
39.57.63↔	Réparation d'autres veines profondes du membre inférieur avec patch synthétique	39.77.30↔	Angioplastie percutanée au laser de vaisseau(x) intracrânien(s)
39.57.64↔	Réparation de veines superficielles de la cuisse avec patch synthétique	39.77.40↔	Athérectomie percutanée de vaisseau(x) intracrânien(s)
39.57.69↔	Réparation de vaisseaux du membre inférieur avec patch synthétique, autre	39.77.60↔	Thrombectomie percutanée de vaisseau(x) intracrânien(s), SAP
39.57.99↔	Réparation de vaisseau sanguin avec patch synthétique (plastie), autre	39.77.61↔	Thrombectomie percutanée à lame rotative de vaisseau(x) intracrânien(s)
39.58↔	Réparation de vaisseau sanguin, avec patch de type non précisé	39.77.62↔	Thrombectomie percutanée de vaisseau(x) intracrânien(s) assistée par stent
39.59.10↔	Transposition d'artères, SAP	39.77.69↔	Thrombectomie percutanée de vaisseau(x) intracrânien(s), autre
39.59.30↔	Autre réparation de vaisseaux de la tête et du cou, SAP	39.77.80↔	Spasmolyse intra-artérielle transluminale percutanée lors de vasospasmes cérébrovasculaires
39.59.31↔	Autre réparation de vaisseaux intracrâniens	39.99.21↔	Opérations d'anomalie congénitale de l'isthme aortique (sténose) ou d'interruption de la crosse aortique
39.59.32↔	Autre réparation d'artère vertébrale extracrânienne	42.40↔	Œsophagectomie, SAP
39.59.33↔	Autre réparation d'artères extracrâniennes de la tête et du cou, autre	42.41.00↔	Œsophagectomie partielle, SAP
39.59.34↔	Autre réparation de la veine jugulaire	42.41.10↔	Œsophagectomie partielle, sans rétablissement de continuité
39.59.39↔	Autre réparation de vaisseaux de la tête et du cou, autre	42.41.20↔	Œsophagectomie partielle, avec rétablissement de continuité
39.59.40↔	Autre réparation de vaisseaux de membre supérieur, SAP	42.41.99↔	Œsophagectomie partielle, autre
39.59.41↔	Autre réparation d'artères de membre supérieur	42.42.00↔	Œsophagectomie totale, SAP
39.59.42↔	Autre réparation de la veine sous-clavière, de la veine axillaire et de la veine brachio-céphalique	42.42.10↔	Œsophagectomie totale, sans rétablissement de la continuité
39.59.48↔	Autre réparation d'autres veines profondes du membre supérieur	42.42.20↔	Œsophagectomie totale avec rétablissement de la continuité, par voie transmédiastinale
39.59.49↔	Autre réparation de vaisseaux de membre supérieur, autre	42.42.21↔	Œsophagectomie totale avec rétablissement de la continuité, par voie thoraco-abdominale
39.59.50↔	Autre réparation de vaisseaux thoraciques, SAP	42.42.29↔	Œsophagectomie totale avec rétablissement de la continuité, par autre abord
39.59.51↔	Autre réparation de l'aorte thoracique	42.42.99↔	Œsophagectomie totale, autre
39.59.52↔	Autre réparation de l'artère pulmonaire	42.51.00↔	Anastomose œsophago-œsophagienne intrathoracique, SAP
39.59.53↔	Autre réparation d'artères thoraciques, autre	42.51.10↔	Anastomose œsophago-œsophagienne intrathoracique, correction d'atrésie pour rétablissement du transit pharyngo-œsophagien et réparation de fistule trachéo-œsophagienne congénitale
39.59.54↔	Autre réparation de la veine pulmonaire	42.51.99↔	Anastomose œsophago-œsophagienne intrathoracique, autre
39.59.55↔	Autre réparation de la veine cave supérieure	42.52↔	Anastomose œso-gastrique intrathoracique
39.59.59↔	Autre réparation de vaisseaux thoraciques, autre	42.53↔	Anastomose œsophagienne intrathoracique avec interposition d'intestin grêle
39.59.60↔	Autre réparation d'artères abdominales, SAP	42.54↔	Autre anastomose œso-entérale intrathoracique
39.59.61↔	Autre réparation de l'aorte abdominale	42.55↔	Anastomose œsophagienne intrathoracique avec interposition colique
39.59.62↔	Autre réparation du tronc coeliaque	42.56↔	Autre anastomose œso-colique intrathoracique
39.59.63↔	Autre réparation de l'artère gastrique		
39.59.64↔	Autre réparation de l'artère hépatique		

42.58↔	Anastomose œsophagienne intrathoracique avec autre interposition	44.31.14↔	Bypass gastrique proximal après Sleeve resection, intervention inverse, laparoscopique
42.59↔	Anastomose intrathoracique de l'œsophage, autre	44.31.15↔	Bypass gastrique proximal après Gastric Banding, à la suite d'une intervention bariatrique, chirurgical ouvert
42.61↔	Œsophago-œsophagostomie anté sternale	44.31.16↔	Bypass gastrique proximal après Gastric Banding, à la suite d'une intervention bariatrique, laparoscopique
42.62↔	Œsophago-gastrostomie anté sternale	44.31.21↔	Bypass gastrique distal, chirurgical ouvert
42.63↔	Anastomose œsophagienne anté sternale avec interposition d'intestin grêle	44.31.22↔	Bypass gastrique distal, laparoscopique
42.64↔	Autre œsophago-entérostomie anté sternale	44.31.31↔	Omega-loop Gastric Bypass, par chirurgie ouverte
42.65↔	Anastomose œsophagienne anté sternale avec interposition colique	44.31.32↔	Omega-loop Gastric Bypass, par laparoscopie
42.66↔	Autre œsophago-colostomie anté sternale	44.31.41↔	Bypass gastrique par anastomose de Roux-en-Y, par chirurgie ouverte
42.68↔	Autre anastomose œsophagienne anté sternale avec interposition	44.31.42↔	Bypass gastrique par anastomose de Roux-en-Y, par laparoscopie
42.69↔	Anastomose œsophagienne anté sternale, autre	44.38↔	Gastro-entérostomie laparoscopique
42.85↔	Réparation de sténose œsophagienne	44.39↔	Gastro-entérostomie sans gastrectomie, autre
42.87↔	Autre greffe de l'œsophage	44.42↔	Suture d'ulcère duodénal
43.5↔	Gastrectomie partielle, avec anastomose œsophagienne	44.5x.00↔	Révision d'anastomose gastrique, SAP
43.6x.00↔	Gastrectomie partielle, avec anastomose duodénale, SAP	44.5x.10↔	Révision d'anastomose gastrique après opération de Billroth I et II
43.6x.10↔	Résection du pylore avec anastomose duodénale	44.5x.21↔	Révision d'anastomose gastrique après bypass gastrique ou avec interposition intestinale, chirurgicale ouverte
43.6x.20↔	Opération de Billroth I	44.5x.22↔	Révision d'anastomose gastrique après bypass gastrique ou avec interposition intestinale, laparoscopique
43.6x.99↔	Gastrectomie partielle, avec anastomose duodénale, autre	44.5x.33↔	Révision de poche après bypass gastrique, sans création, par chirurgie ouverte
43.70↔	Gastrectomie partielle, avec anastomose jéjunale et iléale, SAP	44.5x.34↔	Révision de poche après bypass gastrique, sans création, par laparoscopie
43.71.11↔	Gastrectomie partielle (résection des 2/3) avec anastomose jéjunale	44.5x.35↔	Révision de poche après bypass gastrique, avec création, par chirurgie ouverte
43.71.21↔	Gastrectomie partielle (résection des 4/5) avec anastomose jéjunale	44.5x.36↔	Révision de poche après bypass gastrique, avec création, par laparoscopie
43.72.11↔	Gastrectomie partielle (résection des 2/3) avec anastomose iléale	44.5x.41↔	Révision à la suite d'une dérivation bilio-pancréatique [BPD], chirurgicale ouverte
43.72.21↔	Gastrectomie partielle (résection des 4/5) avec anastomose iléale	44.5x.42↔	Révision à la suite d'une dérivation bilio-pancréatique [BPD], laparoscopique
43.79↔	Gastrectomie partielle, avec anastomose jéjunale et iléale, autres	44.5x.43↔	Intervention inversée à la suite d'une dérivation bilio-pancréatique [BPD], chirurgicale ouverte
43.81↔	Gastrectomie partielle, avec transposition jéjunale	44.5x.44↔	Intervention inversée à la suite d'une dérivation bilio-pancréatique [BPD], laparoscopique
43.89.00↔	Autre gastrectomie partielle, SAP	44.5x.51↔	Intervention inversée après bypass gastrique, chirurgicale ouverte
43.89.09↔	Autre gastrectomie partielle, autre	44.5x.52↔	Intervention inversée après bypass gastrique, laparoscopique
43.89.10↔	Résection segmentaire de l'estomac	44.5x.99↔	Révision d'anastomose gastrique, autre
43.89.20↔	Dérivation bilio-pancréatique de l'estomac selon Scopinaro, technique à ciel ouvert	44.63.00↔	Fermeture d'autre fistule gastrique, SAP
43.89.21↔	Dérivation bilio-pancréatique de l'estomac selon Scopinaro, par laparoscopie	44.63.11↔	Fermeture chirurgicale ouverte d'autre fistule gastrique
43.89.30↔	Dérivation bilio-pancréatique de l'estomac avec switch duodénal [BPD-DS], chirurgicale ouverte	44.63.12↔	Fermeture laparoscopique d'autre fistule gastrique
43.89.31↔	Dérivation bilio-pancréatique de l'estomac avec switch duodénal [BPD-DS], laparoscopique	44.63.99↔	Fermeture d'autre fistule gastrique, autre
43.89.40↔	Tubulisation gastrique (sleeve resection), technique à ciel ouvert	45.51↔	Isolement de segment d'intestin grêle
43.89.41↔	Tubulisation gastrique (sleeve resection), par laparoscopie	45.52↔	Isolement de segment du gros intestin
43.89.42↔	Sleeve resection après mise en place d'un anneau gastrique, chirurgicale ouverte	45.61↔	Résection segmentaire multiple d'intestin grêle
43.89.43↔	Sleeve resection après mise en place d'un anneau gastrique, laparoscopique	45.62↔	Autre résection partielle d'intestin grêle
43.89.44↔	Re-sleeve resection, chirurgicale ouverte	45.63.00↔	Exérèse totale de l'intestin grêle, SAP
43.89.45↔	Re-sleeve resection, laparoscopique	45.63.99↔	Exérèse totale de l'intestin grêle, autre
43.89.50↔	Switch duodénal après sleeve resection (seconde intervention), technique à ciel ouvert	45.70↔	Excision partielle du gros intestin, SAP
43.89.51↔	Switch duodénal après sleeve resection (seconde intervention), par laparoscopie	45.73.11↔	Hémi-colectomie droite, par chirurgie ouverte
43.89.61↔	Gastrectomie partielle avec gastro-gastrostomie	45.73.12↔	Hémi-colectomie droite, par laparoscopie
43.91↔	Gastrectomie totale avec interposition intestinale	45.74.11↔	Résection du côlon transverse, par chirurgie ouverte
43.92↔	Œsophago-duodénostomie ou œsophago-jéjunostomie avec gastrectomie complète	45.74.12↔	Résection du côlon transverse, par laparoscopie
43.99.00↔	Autre gastrectomie totale, SAP	45.75.11↔	Hémi-colectomie gauche, par chirurgie ouverte
43.99.10↔	Gastrectomie résiduelle à la suite d'une intervention bariatrique, chirurgicale ouverte	45.75.12↔	Hémi-colectomie gauche, par laparoscopie
43.99.11↔	Gastrectomie résiduelle à la suite d'une intervention bariatrique, laparoscopique	45.75.21↔	Hémi-colectomie gauche avec sigmoïdectomie, par chirurgie ouverte
43.99.99↔	Autre gastrectomie totale, autre	45.75.22↔	Hémi-colectomie gauche avec sigmoïdectomie, par laparoscopie
44.31.00↔	Bypass gastrique, SAP	45.76.00↔	Sigmoïdectomie, SAP
44.31.09↔	Bypass gastrique, autre	45.76.09↔	Sigmoïdectomie, autre
44.31.11↔	Bypass gastrique proximal, chirurgical ouvert	45.76.11↔	Sigmoïdectomie, par chirurgie ouverte
44.31.12↔	Bypass gastrique proximal, laparoscopique	45.76.21↔	Sigmoïdectomie, par laparoscopie
44.31.13↔	Bypass gastrique proximal après Sleeve resection, intervention inverse, chirurgical ouvert	45.77.11↔	Hémi-colectomie droite étendue, par chirurgie ouverte
		45.77.12↔	Hémi-colectomie droite étendue, par laparoscopie
		45.77.21↔	Hémi-colectomie gauche étendue, par chirurgie ouverte

45.77.22↔	Hémi-colectomie gauche étendue, par laparoscopie	48.66.11↔	Résection en manchette et résection tubulaire du rectum, avec anastomose, par chirurgie ouverte
45.78.11↔	Résection segmentaire, par chirurgie ouverte	48.66.12↔	Résection en manchette et résection tubulaire du rectum, avec entérostomie et fermeture du bout distal, par chirurgie ouverte
45.78.12↔	Résection segmentaire, par laparoscopie	48.66.13↔	Résection en manchette et résection tubulaire du rectum, avec anastomose, par laparoscopie
45.78.21↔	Résection segmentaire multiple, par chirurgie ouverte	48.66.14↔	Résection en manchette et résection tubulaire du rectum, avec entérostomie et fermeture du bout distal, par laparoscopie
45.78.22↔	Résection segmentaire multiple, par laparoscopie	48.66.15↔	Résection en manchette et résection tubulaire du rectum, transanale
45.79↔	Excision partielle du gros intestin, autre	48.66.21↔	Résection antérieure du rectum, avec anastomose, par chirurgie ouverte
45.80↔	Colectomie totale; SAP	48.66.22↔	Résection antérieure du rectum, avec entérostomie et fermeture du bout distal, par chirurgie ouverte
45.81.11↔	Colectomie, par chirurgie ouverte	48.66.23↔	Résection antérieure du rectum, avec anastomose, par laparoscopie
45.81.12↔	Colectomie, par laparoscopie	48.66.24↔	Résection antérieure du rectum, avec entérostomie et fermeture du bout distal, par laparoscopie
45.82.11↔	Proctocolectomie, par chirurgie ouverte	48.66.25↔	Résection antérieure du rectum, transanale
45.82.12↔	Proctocolectomie, par laparoscopie	48.66.31↔	Résection antérieure profonde du rectum, avec anastomose, par chirurgie ouverte
45.89↔	Colectomie totale, autre	48.66.32↔	Résection antérieure profonde du rectum, avec entérostomie et fermeture du bout distal, par chirurgie ouverte
45.91↔	Anastomose entre intestin grêle et intestin grêle	48.66.33↔	Résection antérieure profonde du rectum, avec anastomose, par laparoscopie
45.92.11↔	Anastomose entre l'intestin grêle et le rectum avec formation d'un réservoir (pouch)	48.66.34↔	Résection antérieure profonde du rectum, avec entérostomie et fermeture du bout distal, par laparoscopie
45.92.12↔	Anastomose entre l'intestin grêle et le rectum sans formation d'un réservoir (pouch)	48.66.35↔	Résection antérieure profonde du rectum, avec anastomose, transanale
45.93↔	Anastomose entre intestin grêle et gros intestin	48.69↔	Autre résection du rectum, autre
45.94↔	Anastomose entre gros intestin et gros intestin	48.74↔	Rectorectostomie
45.95.11↔	Anastomose entre l'intestin grêle et l'anus avec formation d'un réservoir	49.74↔	Transposition du muscle droit interne (muscle gracile) de la cuisse pour incontinence anale
45.95.12↔	Anastomose entre l'intestin grêle et l'anus sans formation de réservoir	50.21.11↔	Fenestration d'un ou plusieurs kyste(s) hépatique(s), par chirurgie ouverte
45.95.21↔	Anastomose entre le côlon et l'anus	50.21.12↔	Fenestration d'un ou plusieurs kyste(s) hépatique(s), par laparoscopie
45.96↔	Anastomose entre le côlon et le rectum	50.23.11↔	Excision locale de 1-2 foyers dans le foie, jusqu'à 4 cm de diamètre respectivement, par chirurgie ouverte
45.97.11↔	Création d'une anastomose basse sur l'intestin grêle, par chirurgie ouverte	50.23.12↔	Excision locale de 1-2 foyers dans le foie, au moins 1 foyer de plus de 4 cm de diamètre, par chirurgie ouverte
45.97.12↔	Création d'une anastomose basse sur l'intestin grêle, par laparoscopie	50.23.13↔	Excision locale de 3 foyers et plus dans le foie, par chirurgie ouverte
45.98.13↔	Révision d'une anastomose à l'anus	50.25.11↔	Excision locale de 1-2 foyers dans le foie, jusqu'à 4 cm de diamètre respectivement, par laparoscopie
46.12.11↔	Colostomie terminale, par chirurgie ouverte	50.25.12↔	Excision locale de 1-2 foyers dans le foie, au moins 1 foyer de plus de 4 cm de diamètre, par laparoscopie
46.12.12↔	Colostomie terminale, par laparoscopie	50.25.13↔	Excision locale de 3 foyers et plus dans le foie, par laparoscopie
46.15.11↔	Double colostomie, par chirurgie ouverte	50.27.11↔	Destruction locale de lésion ou de tissu du foie, par injection d'alcool, par chirurgie ouverte
46.15.12↔	Double colostomie, par laparoscopie	50.27.12↔	Destruction locale de lésion ou de tissu du foie, par thérapie induite à haute fréquence, par chirurgie ouverte
46.25.11↔	Jéjunostomie et iléostomie terminale, par chirurgie ouverte	50.27.13↔	Destruction locale de lésion ou de tissu du foie, par cryothérapie, par chirurgie ouverte
46.25.12↔	Jéjunostomie et iléostomie terminale, par laparoscopie	50.27.14↔	Destruction locale de lésion ou de tissu du foie, au laser, par chirurgie ouverte
46.26.11↔	Double jéjunostomie et iléostomie, par chirurgie ouverte	50.27.15↔	Destruction locale de lésion ou de tissu du foie, par électroporation irréversible, par chirurgie ouverte
46.26.12↔	Double jéjunostomie et iléostomie, par laparoscopie	50.27.19↔	Destruction locale de lésion ou de tissu du foie, par chirurgie ouverte, autre
46.29↔	Jéjunostomie et iléostomie, autre	50.27.21↔	Destruction locale de lésion ou de tissu du foie, par injection d'alcool, par laparoscopie
46.2a↔	Réalisation d'une anastomose selon Bishop-Koop	50.27.22↔	Destruction locale de lésion ou de tissu du foie, par thérapie, par laparoscopie
46.33↔	Réalisation d'une duodénostomie	50.27.23↔	Destruction locale de lésion ou de tissu du foie, par cryothérapie, par laparoscopie
46.39↔	Autre entérostomie, autre	50.27.24↔	Destruction locale de lésion ou de tissu du foie, au laser, par laparoscopie
46.99.10↔	Décompression de l'intestin	50.27.25↔	Destruction locale de lésion ou de tissu du foie, par électroporation irréversible, par laparoscopie
46.99.51↔	Insertion ou remplacement de prothèse non auto-expansible dans l'intestin, par chirurgie ouverte	50.27.29↔	Destruction locale de lésion ou de tissu du foie, par laparoscopie, autre
46.99.52↔	Insertion ou remplacement de prothèse non auto-expansible dans l'intestin, par laparoscopie	50.2a.11↔	Résection de kyste hépatique, par chirurgie ouverte
46.99.61↔	Insertion ou remplacement de prothèse auto-expansible dans l'intestin, par chirurgie ouverte		
46.99.62↔	Insertion ou remplacement de prothèse auto-expansible dans l'intestin, par laparoscopie		
46.99.71↔	Enlèvement de prothèse de l'intestin, par chirurgie ouverte		
46.99.72↔	Enlèvement de prothèse de l'intestin, par laparoscopie		
46.99.81↔	Section des brides de Ladd, par chirurgie ouverte		
46.99.82↔	Section des brides de Ladd, par laparoscopie		
46.99.93↔	Fermeture de brèche du méso lors d'hernie interne, par chirurgie ouverte		
46.99.94↔	Fermeture de brèche du méso lors d'hernie interne, par laparoscopie		
48.1↔	Rectostomie		
48.41↔	Résection sous-muqueuse du rectum (opération de Soave)		
48.49↔	Résection du rectum avec abaissement du côlon, autre		
48.50↔	Résection du rectum sans conservation du sphincter, SAP		
48.51↔	Résection abdomino-périnéale du rectum		
48.53↔	Résection abdomino-sacrée, sacro-périnéale et périnéale du rectum		
48.59↔	Résection du rectum sans conservation du sphincter, autre		
48.65↔	Résection du rectum selon Duhamel		
48.66.00↔	Résection du rectum avec conservation du sphincter, SAP		
48.66.09↔	Résection du rectum avec conservation du sphincter, autre		

50.2a.12↔	Résection de kyste hépatique, par laparoscopie	57.71.50↔	Cystectomie radicale, éviscération pelvienne (exentération) chirurgicale ouverte chez l'homme
50.2a.21↔	Bisegmentectomie, par chirurgie ouverte	57.71.51↔	Cystectomie radicale, éviscération pelvienne (exentération) par laparoscopie chez l'homme
50.2a.22↔	Bisegmentectomie, par laparoscopie	57.71.99↔	Cystectomie radicale, autre
50.2a.23↔	Hémihépatectomie gauche, par chirurgie ouverte	57.87.00↔	Reconstruction de la vessie, SAP
50.2a.24↔	Hémihépatectomie gauche, par laparoscopie	57.87.10↔	Reconstruction de la vessie, réparation chirurgicale ouverte avec iléon, côlon ou estomac
50.2a.25↔	Hémihépatectomie gauche étendue, par chirurgie ouverte	57.87.11↔	Reconstruction de la vessie, réparation par laparoscopie avec iléon, côlon ou estomac
50.2a.26↔	Hémihépatectomie gauche étendue, par laparoscopie	57.87.20↔	Transformation chirurgicale ouverte d'autre dérivation urinaire supravésicale en une vessie de remplacement
50.2a.27↔	Hémihépatectomie droite, par chirurgie ouverte	57.87.21↔	Transformation d'autre dérivation urinaire supravésicale en une vessie de remplacement par laparoscopie
50.2a.28↔	Hémihépatectomie droite, par laparoscopie	57.87.30↔	Plastie chirurgicale ouverte de réduction de la vessie
50.2a.2a↔	Hémihépatectomie droite étendue, par chirurgie ouverte	57.87.31↔	Reconstruction de la vessie, plastie de réduction de la vessie par laparoscopie
50.2a.2b↔	Hémihépatectomie droite étendue, par laparoscopie	57.87.40↔	Reconstruction de la vessie, plastie chirurgicale ouverte d'augmentation de la vessie
50.2a.2c↔	Autre résection de plusieurs segments contigus, par chirurgie ouverte	57.87.41↔	Reconstruction de la vessie, plastie d'augmentation de la vessie par laparoscopie
50.2a.2d↔	Autre résection de plusieurs segments contigus, par laparoscopie	57.87.99↔	Reconstruction de la vessie, autre
50.2b.11↔	Transsection hépatique et ligature de branches portales par chirurgie ouverte, 1ère étape ALPPS	68.8↔	Éviscération pelvienne
50.2b.12↔	Transsection hépatique et ligature de branches portales, par laparoscopie, 1ère étape ALPPS	71.5↔	Vulvectomie radicale
50.2c.11↔	Bisegmentectomie, par chirurgie ouverte, pour don d'organe par une personne vivante	76.44.00↔	Ostectomie totale d'autre os de la face avec reconstruction simultanée, SAP
50.2c.12↔	Bisegmentectomie, par laparoscopie, pour don d'organe par une personne vivante	76.44.10↔	Ostectomie totale d'autre os de la face, reconstruction avec transplant microvascularisé et anastomosé
50.2c.13↔	Hémihépatectomie gauche, par chirurgie ouverte, pour don d'organe par une personne vivante	76.44.11↔	Ostectomie totale d'autre os de la face, reconstruction avec transplant non vascularisé
50.2c.14↔	Hémihépatectomie gauche, par laparoscopie, pour don d'organe par une personne vivante	76.44.19↔	Ostectomie totale d'autre os de la face, avec autre reconstruction
50.2c.15↔	Hémihépatectomie droite, par chirurgie ouverte, pour don d'organe par une personne vivante	76.44.99↔	Ostectomie totale d'autre os de la face avec reconstruction simultanée, autre
50.2c.16↔	Hémihépatectomie droite, par laparoscopie, pour don d'organe par une personne vivante	76.46.00↔	Autre reconstruction d'autre os de la face, SAP
50.62↔	Fermeture de laceration du foie et réparation, par suture	76.46.10↔	Autre reconstruction d'autre os de la face avec transplant microvascularisé et anastomosé
50.63↔	Fermeture de laceration du foie et réparation, par tamponnade	76.46.99↔	Autre reconstruction d'autre os de la face, autre
51.32↔	Anastomose entre vésicule biliaire et intestin	76.92.20↔	Insertion d'un implant CAD au niveau des os de la face, sans participation de la boîte crânienne, jusqu'à 2 régions
51.34↔	Anastomose entre vésicule biliaire et estomac	76.92.21↔	Insertion d'un implant CAD au niveau des os de la face, sans participation de la boîte crânienne, 3 régions et plus
51.35↔	Autre anastomose de la vésicule biliaire	76.92.30↔	Insertion d'implant CAD pour réparer un défaut maxillaire simple
51.36↔	Cholédocho-entérostomie	76.92.31↔	Insertion d'implant CAD pour réparer un défaut maxillaire important ou complexe
51.37↔	Anastomose entre canal hépatique et tractus gastro-intestinal	77.91.00↔	Ostectomie totale, clavicule, omoplate, côtes et sternum, SAP
51.39↔	Autres anastomoses des voies biliaires	77.91.10↔	Ostectomie totale, omoplate et clavicule
52.50↔	Pancréatectomie partielle, SAP	77.91.11↔	Ostectomie totale, côte
52.51.10↔	Pancréatectomie céphalique conservant le pylore	77.91.12↔	Ostectomie totale, côte cervicale
52.51.20↔	Pancréatectomie céphalique conservant le duodénum	77.91.13↔	Ostectomie totale, sternum
52.51.31↔	Résection pancréatico-duodénale avec résection partielle de l'estomac	77.91.99↔	Ostectomie totale, clavicule, omoplate, côtes et sternum, autre
52.52.11↔	Pancréatectomie caudale, par chirurgie ouverte	78.41.30↔	Autres réparations ou opérations plastiques osseuses, clavicule, omoplate, côtes et sternum, Implantation VEPTR (vertical expandable prosthetic titanium rib)
52.52.12↔	Pancréatectomie caudale, par laparoscopie	78.49.21↔	Remplacement de corps vertébral par implant (p. ex. lors de cyphose): 1 corps vertébral
52.54↔	Résection segmentaire du corps du pancréas	78.49.22↔	Remplacement de corps vertébral par implant (p. ex. lors de cyphose): 2 corps vertébraux
52.59↔	Pancréatectomie partielle, autre	78.49.23↔	Remplacement de corps vertébral par implant (p. ex. lors de cyphose): 3 corps vertébraux
52.60↔	Pancréatectomie totale, SAP	78.49.24↔	Remplacement de corps vertébral par implant (p. ex. lors de cyphose): 4 corps vertébraux
52.61↔	Pancréatectomie totale avec gastrectomie partielle	78.49.25↔	Remplacement de corps vertébral par implant (p. ex. lors de cyphose): 5 corps vertébraux ou plus
52.62↔	Pancréatectomie totale conservant le pylore	78.49.26↔	Remplacement de corps vertébral par autre matériau (p. ex. lors de cyphose), 1 corps vertébral
52.63↔	Pancréatectomie totale conservant le duodénum	78.49.27↔	Remplacement de corps vertébral par autre matériau (p. ex. lors de cyphose), 2 corps vertébraux
52.69↔	Pancréatectomie totale, autre	78.49.28↔	Remplacement de corps vertébral par autre matériau (p. ex. lors de cyphose), 3 corps vertébraux
52.96↔	Anastomose pancréatique	78.49.29↔	Remplacement de corps vertébral (p. ex. lors de cyphose), autre
57.71.00↔	Cystectomie radicale, SAP		
57.71.10↔	Cystectomie radicale chirurgicale ouverte chez l'homme, sans urétrectomie		
57.71.11↔	Cystectomie radicale par laparoscopie chez l'homme, sans urétrectomie		
57.71.20↔	Cystectomie radicale chirurgicale ouverte chez l'homme, avec urétrectomie		
57.71.21↔	Cystectomie radicale par laparoscopie chez l'homme, avec urétrectomie		
57.71.30↔	Cystectomie radicale chirurgicale ouverte chez la femme, sans urétrectomie		
57.71.31↔	Cystectomie radicale par laparoscopie chez la femme, sans urétrectomie		
57.71.40↔	Cystectomie radicale chirurgicale ouverte chez la femme, avec urétrectomie		
57.71.41↔	Cystectomie radicale par laparoscopie chez la femme, avec urétrectomie		

78.49.2a↔	Remplacement de corps vertébral par autre matériau (p. ex. lors de cyphose), 4 corps vertébraux ou plus	78.49.4e↔	Réparation complexe de la colonne vertébrale (p. ex. lors de scoliose) par épiphysiodèse dorso-ventrale
78.49.31↔	Réparation complexe de la colonne vertébrale (p. ex. lors de cyphose) par greffe antérieure	78.49.4f↔	Réparation complexe de la colonne vertébrale (p. ex. lors de scoliose) par épiphysiodèse unilatérale avec fusion vertébrale dorsale
78.49.32↔	Réparation complexe de la colonne vertébrale (p. ex. lors de cyphose) par kyphectomie (p. ex. selon Lindseth-Selzer)	78.49.4g↔	Réparation complexe de la colonne vertébrale (p. ex. lors de scoliose) par épiphysiodèse bilatérale avec fusion vertébrale dorsale
78.49.33↔	Réparation complexe de la colonne vertébrale (p. ex. lors de cyphose) par correction dorsale sans libération ventrale	78.49.57↔	Spondylodèse de correction ventrale instrumentale (p. ex. lors de scoliose), sans stabilité primaire, 3 à 6 segments
78.49.34↔	Réparation complexe de la colonne vertébrale (p. ex. lors de cyphose) par correction dorsale avec libération ventrale	78.49.58↔	Spondylodèse de correction ventrale instrumentale (p. ex. lors de scoliose), sans stabilité primaire, 7 à 10 segments
78.49.35↔	Réparation complexe de la colonne vertébrale (p. ex. lors de cyphose) par correction dorso-ventrale	78.49.59↔	Spondylodèse de correction dorsale ou ventrale instrumentale (p. ex. lors de scoliose), autre
78.49.36↔	Ostéotomie de la colonne vertébrale et spondylodèse polysegmentaire lordosante dorsale selon Zielke (p. ex. lors de cyphose)	78.49.5a↔	Spondylodèse de correction ventrale instrumentale (p. ex. lors de scoliose), sans stabilité primaire, 11 segments ou plus
78.49.37↔	Ostéotomie de la colonne vertébrale et ostéotomie de soustraction transpédiculaire (p. ex. selon Thomasen ou selon Hsu-Yau-Leong) (p. ex. lors de cyphose)	78.49.5b↔	Spondylodèse de correction ventrale instrumentale (p. ex. lors de scoliose), avec stabilité primaire, 3 à 6 segments
78.49.38↔	Ostéotomie de la colonne vertébrale et spondylodèse monosegmentaire lordosante cervico-thoracique (p. ex. selon Mason, Urist ou Simmons) (p. ex. lors de cyphose)	78.49.5c↔	Spondylodèse de correction ventrale instrumentale (p. ex. lors de scoliose), avec stabilité primaire, 7 à 10 segments
78.49.40↔	Réparation complexe de la colonne vertébrale (p. ex. lors de scoliose) par épiphysiodèse du cartilage de croissance à l'aide d'agrafes en alliage à mémoire de forme [Shape Memory Alloy (SMA) Staples], 1 agrafe	78.49.5d↔	Spondylodèse de correction ventrale instrumentale (p. ex. lors de scoliose), avec stabilité primaire, 11 segments ou plus
78.49.41↔	Réparation complexe de la colonne vertébrale (p. ex. lors de scoliose) par épiphysiodèse du cartilage de croissance à l'aide d'agrafes en alliage à mémoire de forme [Shape Memory Alloy (SMA) Staples], 2 agrafes	78.49.61↔	Spondylodèse de correction dorso-ventrale combinée instrumentale (p. ex. lors de scoliose), sans stabilité primaire, 3 à 6 segments
78.49.42↔	Réparation complexe de la colonne vertébrale (p. ex. lors de scoliose) par épiphysiodèse du cartilage de croissance à l'aide d'agrafes en alliage à mémoire de forme [Shape Memory Alloy (SMA) Staples], 3 agrafes	78.49.62↔	Spondylodèse de correction dorso-ventrale combinée instrumentale (p. ex. lors de scoliose), sans stabilité primaire, 7 à 10 segments
78.49.43↔	Réparation complexe de la colonne vertébrale (p. ex. lors de scoliose) par épiphysiodèse du cartilage de croissance à l'aide d'agrafes en alliage à mémoire de forme [Shape Memory Alloy (SMA) Staples], 4 agrafes	78.49.63↔	Spondylodèse de correction dorso-ventrale combinée instrumentale (p. ex. lors de scoliose), sans stabilité primaire, 11 segments ou plus
78.49.44↔	Réparation complexe de la colonne vertébrale (p. ex. lors de scoliose) par épiphysiodèse du cartilage de croissance à l'aide d'agrafes en alliage à mémoire de forme [Shape Memory Alloy (SMA) Staples], 5 agrafes	78.49.64↔	Spondylodèse de correction dorso-ventrale combinée instrumentale (p. ex. lors de scoliose), avec stabilité primaire, 3 à 6 segments
78.49.45↔	Réparation complexe de la colonne vertébrale (p. ex. lors de scoliose) par épiphysiodèse du cartilage de croissance à l'aide d'agrafes en alliage à mémoire de forme [Shape Memory Alloy (SMA) Staples], 6 agrafes	78.49.65↔	Spondylodèse de correction dorso-ventrale combinée instrumentale (p. ex. lors de scoliose), avec stabilité primaire, 7 à 10 segments
78.49.46↔	Réparation complexe de la colonne vertébrale (p. ex. lors de scoliose) par épiphysiodèse du cartilage de croissance à l'aide d'agrafes en alliage à mémoire de forme [Shape Memory Alloy (SMA) Staples], 7 agrafes	78.49.66↔	Spondylodèse de correction dorso-ventrale combinée instrumentale (p. ex. lors de scoliose), avec stabilité primaire, 11 segments ou plus
78.49.47↔	Réparation complexe de la colonne vertébrale (p. ex. lors de scoliose) par épiphysiodèse du cartilage de croissance à l'aide d'agrafes en alliage à mémoire de forme [Shape Memory Alloy (SMA) Staples], 8 agrafes	78.49.69↔	Spondylodèse dorso-ventrale combinée avec correction instrumentale de position (p. ex. lors de scoliose), autre
78.49.48↔	Réparation complexe de la colonne vertébrale (p. ex. lors de scoliose) par épiphysiodèse du cartilage de croissance à l'aide d'agrafes en alliage à mémoire de forme [Shape Memory Alloy (SMA) Staples], 9 agrafes	78.49.71↔	Réparation complexe de la colonne vertébrale (p. ex. lors de scoliose) par tiges sous-cutanées selon Harrington (chez l'enfant)
78.49.4a↔	Réparation complexe de la colonne vertébrale (p. ex. lors de scoliose) par épiphysiodèse du cartilage de croissance à l'aide d'agrafes en alliage à mémoire de forme [Shape Memory Alloy (SMA) Staples], 10 agrafes	78.49.72↔	Reconstruction complexe de la colonne vertébrale (p. ex. scoliose) par implantation de growing rods
78.49.4b↔	Réparation complexe de la colonne vertébrale (p. ex. lors de scoliose) par épiphysiodèse du cartilage de croissance à l'aide d'agrafes en alliage à mémoire de forme [Shape Memory Alloy (SMA) Staples], 11 agrafes	78.49.79↔	Réparation complexe de la colonne vertébrale, autre
78.49.4c↔	Réparation complexe de la colonne vertébrale (p. ex. lors de scoliose) par épiphysiodèse du cartilage de croissance à l'aide d'agrafes en alliage à mémoire de forme [Shape Memory Alloy (SMA) Staples], 12 agrafes	81.01↔	Arthrodèse de vertèbre atlas - axis
78.49.4d↔	Réparation complexe de la colonne vertébrale (p. ex. lors de scoliose) par épiphysiodèse du cartilage de croissance à l'aide d'agrafes en alliage à mémoire de forme [Shape Memory Alloy (SMA) Staples], 13 agrafes et plus	81.02↔	Autre arthrodèse cervicale antérieure
		81.03↔	Autre arthrodèse cervicale postérieure
		81.04↔	Arthrodèse thoracique ou thoraco-lombaire antérieure
		81.05↔	Arthrodèse thoracique ou thoraco-lombaire postérieure
		81.06↔	Arthrodèse lombaire ou lombosacrée antérieure
		81.07↔	Arthrodèse lombaire ou lombosacrée intratransversaire
		81.08↔	Arthrodèse lombaire ou lombo-sacrée postérieure
		81.11↔	Arthrodèse de la cheville
		81.12.00↔	Arthrodèse triple, SAP
		81.12.10↔	Arthrodèse talo-crurale [tibio-astragaliennetibio-tarsienne] et sous-talaire [sous-astragaliennet]
		81.12.11↔	Arthrodèse astragalo-calcanéo-cuboïdo-naviculaire [triple arthrodèse des articulations talo-crurale et sous-talaire et de l'articulation médio-tarsienne (a. de Chopart)]
		81.12.12↔	Arthrodèse sous-talaire, deux articulations du tarse
		81.12.13↔	Arthrodèse sous-talaire, trois articulations du tarse
		81.12.99↔	Arthrodèse triple, autre
		81.22↔	Arthrodèse du genou
		81.31↔	Reprise d'arthrodèse de vertèbres atlas-axis
		81.32↔	Reprise d'autre arthrodèse cervicale antérieure
		81.33↔	Reprise d'autre arthrodèse cervicale postérieure
		81.34↔	Reprise d'arthrodèse thoracique ou thoraco-lombaire antérieure
		81.35↔	Reprise d'arthrodèse thoracique ou thoraco-lombaire postérieure

81.36↔	Reprise d'arthrodèse lombaire ou lombo-sacrée antérieure	81.54.33↔	Implantation d'une endoprothèse totale de genou à charnière lors d'un remplacement de prothèse
81.37↔	Reprise d'arthrodèse lombaire ou lombo-sacrée intratransversaire	81.54.34↔	Implantation d'une prothèse unicondyloire à glissement lors d'un remplacement de prothèse
81.38↔	Reprise d'arthrodèse lombaire ou lombo-sacrée postérieure	81.54.35↔	Implantation d'une prothèse bicondyloire à glissement lors d'un remplacement de prothèse
81.51.00↔	Prothèse totale de hanche, SAP	81.54.39↔	Implantation d'une endoprothèse de genou lors d'un remplacement de prothèse, autre
81.51.11↔	Première implantation d'endoprothèse totale de hanche	81.54.42↔	Implantation d'un resurfaçage arrière de la rotule lors d'un remplacement
81.51.12↔	Première implantation d'endoprothèse totale de hanche, prothèse spéciale	81.54.43↔	Implantation d'un insert de prothèse de genou lors d'un remplacement
81.51.13↔	Première implantation de prothèse de resurfaçage	81.54.44↔	Implantation de composantes tibiales ou fémorales ainsi que de l'insert d'une endoprothèse de genou unicondyloire, resp. bicondyloire, à glissement ou totale standard lors d'un remplacement
81.51.19↔	Première implantation d'endoprothèse totale de hanche, autre	81.54.45↔	Implantation de composantes tibiales ou fémorales ainsi que de l'insert d'une endoprothèse totale de genou spéciale ou d'une endoprothèse totale à charnière lors d'un remplacement
81.51.21↔	Implantation d'une endoprothèse totale de hanche lors d'un remplacement de prothèse	81.54.46↔	Implantation d'un remplacement isolé de la surface de glissement fémorale lors d'un remplacement
81.51.22↔	Implantation d'une endoprothèse totale de hanche, prothèse spéciale, lors d'un remplacement de prothèse	81.54.47↔	Implantation d'un bouclier fémoral condyloire avec resurfaçage arrière de la rotule lors d'un remplacement
81.51.23↔	Implantation d'une endoprothèse de resurfaçage lors d'un remplacement de prothèse	81.54.49↔	Implantation de composantes d'une endoprothèse de genou lors d'un remplacement, autre
81.51.29↔	Implantation d'une endoprothèse totale de hanche lors d'un remplacement de prothèse, autre	81.55↔	Révision sans remplacement d'une endoprothèse de genou
81.52.00↔	Implantation d'endoprothèse partielle de hanche, implantation de composantes d'endoprothèse de hanche, SAP	81.56↔	Prothèse totale de cheville
81.52.21↔	Première implantation de prothèse unipolaire	81.59.10↔	Révision de prothèse articulaire de membre inférieur, sans remplacement
81.52.22↔	Première implantation de prothèse bipolaire	81.59.11↔	Révision et remplacement d'endoprothèse de cheville
81.52.29↔	Première implantation de prothèse partielle de hanche, autre	81.59.12↔	Révision et remplacement d'endoprothèse de tarse postérieur
81.52.31↔	Première implantation de cage antiprotusion d'endoprothèse de hanche	81.59.13↔	Révision et remplacement d'endoprothèse de médio-tarse ou d'orteil
81.52.39↔	Première implantation d'une composante partielle d'endoprothèse de hanche	81.62.00↔	Arthrodèse ou reprise d'arthrodèse de 2 - 3 vertèbres, SAP
81.52.41↔	Implantation d'une prothèse unipolaire lors d'un remplacement de prothèse	81.62.10↔	Arthrodèse de 2 vertèbres par voie postérieure
81.52.42↔	Implantation d'une prothèse bipolaire lors d'un remplacement de prothèse	81.62.11↔	Arthrodèse intracorporeale antérieure et postérieure combinée de 2 vertèbres
81.52.49↔	Implantation d'une prothèse partielle de hanche lors d'un remplacement de prothèse, autre	81.62.12↔	Arthrodèse intracorporeale antérieure de 2 vertèbres
81.52.51↔	Implantation d'une cage antiprotusion d'endoprothèse de hanche lors d'un remplacement	81.62.13↔	Arthrodèse postérieure dynamique de 2 vertèbres
81.52.52↔	Implantation d'un insert d'endoprothèse de hanche lors d'un remplacement	81.62.20↔	Arthrodèse postérieure de 3 vertèbres
81.52.53↔	Implantation d'une tête d'endoprothèse de hanche lors d'un remplacement	81.62.21↔	Arthrodèse intracorporeale antérieure et postérieure combinée de 3 vertèbres
81.52.54↔	Implantation de la tête ainsi que de l'insert d'une endoprothèse de hanche lors d'un remplacement	81.62.22↔	Arthrodèse intracorporeale antérieure de 3 vertèbres
81.52.55↔	Implantation de la tête, de l'insert ainsi que de l'acétabulum d'une endoprothèse de hanche lors d'un remplacement	81.62.23↔	Arthrodèse postérieure dynamique de 3 vertèbres
81.52.56↔	Implantation de l'insert ainsi que de l'acétabulum d'une endoprothèse de hanche lors d'un remplacement	81.62.99↔	Arthrodèse ou reprise d'arthrodèse de 2 - 3 vertèbres, autre
81.52.57↔	Implantation de la cage antiprotusion ainsi que de l'acétabulum d'une endoprothèse de hanche lors d'un remplacement	81.63.00↔	Arthrodèse ou reprise d'arthrodèse de 4 - 8 vertèbres, SAP
81.52.58↔	Implantation de la cage antiprotusion, de l'acétabulum ainsi que de la tête d'une endoprothèse de hanche lors d'un remplacement	81.63.10↔	Arthrodèse postérieure de 4 - 6 vertèbres
81.52.59↔	Implantation de composantes d'une endoprothèse de hanche lors d'un remplacement, autre	81.63.11↔	Arthrodèse intracorporeale antérieure et postérieure combinée de 4 - 6 vertèbres
81.52.5a↔	Implantation de la tige ainsi que de la tête d'une endoprothèse de hanche lors d'un remplacement	81.63.12↔	Arthrodèse intracorporeale antérieure de 4 - 6 vertèbres
81.52.5b↔	Implantation de la tige, de la tête ainsi que de l'insert d'une endoprothèse de hanche lors d'un remplacement	81.63.13↔	Arthrodèse postérieure dynamique de 4 - 6 vertèbres
81.53↔	Révision sans remplacement d'endoprothèse de hanche	81.63.20↔	Arthrodèse postérieure de 7 - 8 vertèbres
81.54.21↔	Première implantation d'endoprothèse totale standard de genou	81.63.21↔	Arthrodèse intracorporeale antérieure et postérieure combinée de 7 - 8 vertèbres
81.54.22↔	Première implantation d'endoprothèse totale spéciale de genou	81.63.22↔	Arthrodèse intracorporeale antérieure de 7 - 8 vertèbres
81.54.23↔	Première implantation d'endoprothèse totale à charnière de genou	81.63.23↔	Arthrodèse postérieure dynamique de 7 - 8 vertèbres
81.54.24↔	Première implantation de prothèse de genou unicondyloire à glissement	81.63.99↔	Arthrodèse ou reprise d'arthrodèse de 4 - 8 vertèbres, autre
81.54.25↔	Première implantation de prothèse de genou bicondyloire à glissement	81.64.00↔	Arthrodèse ou reprise d'arthrodèse de 9 vertèbres ou plus, SAP
81.54.26↔	Première implantation de bouclier fémoral condyloire avec resurfaçage arrière de la rotule	81.64.10↔	Arthrodèse postérieure de 9 vertèbres ou plus
81.54.31↔	Implantation d'une endoprothèse totale standard de genou lors d'un remplacement de prothèse	81.64.11↔	Arthrodèse intracorporeale antérieure et postérieure combinée de 9 vertèbres ou plus
81.54.32↔	Implantation d'une endoprothèse totale spéciale de genou lors d'un remplacement de prothèse	81.64.99↔	Arthrodèse ou reprise d'arthrodèse de 9 vertèbres ou plus, autre
		81.65.10↔	Vertébroplastie, 1 corps vertébral
		81.65.11↔	Vertébroplastie, 2 corps vertébraux
		81.65.12↔	Vertébroplastie, 3 corps vertébraux
		81.65.13↔	Vertébroplastie, 4 corps vertébraux et plus
		81.65.99↔	Vertébroplastie, autre
		81.66.10↔	Kyphoplastie, 1 corps vertébral
		81.66.11↔	Kyphoplastie, 2 corps vertébraux
		81.66.12↔	Kyphoplastie, 3 corps vertébraux
		81.66.13↔	Kyphoplastie, 4 corps vertébraux et plus
		81.66.99↔	Kyphoplastie, autre

84.51.10↔	Insertion de cage(s) intervertébrale(s), 1 segment	92.39.22↔	Autre radiothérapie de haut voltage, radiochirurgie stéréotaxique, fractionnée: cérébrale, guidée par l'image
84.51.11↔	Insertion de cage(s) intervertébrale(s), 2 segments	92.39.29↔	Autre radiothérapie de haut voltage, radiochirurgie stéréotaxique, fractionnée, extracérébrale, autre
84.51.12↔	Insertion de cage(s) intervertébrale(s), 3 segments	92.39.30↔	Autre radiothérapie de haut voltage, radiochirurgie stéréotaxique, fractionnée: extracérébrale, radiothérapie avec modulation d'intensité
84.51.13↔	Insertion de cage(s) intervertébrale(s), 4 segments ou plus	92.39.31↔	Autre radiothérapie de haut voltage, radiochirurgie stéréotaxique, fractionnée: extracérébrale, Intensity Modulated Arc Therapy (IMAT).
84.51.99↔	Insertion de dispositif intervertébral d'arthrodèse, autre	92.39.32↔	Autre radiothérapie de haut voltage, radiochirurgie stéréotaxique, fractionnée: extracérébrale, guidée par l'image
92.39.00↔	Autre radiochirurgie stéréotaxique, SAP	92.39.39↔	Autre radiothérapie de haut voltage, radiochirurgie stéréotaxique, fractionnée, extracérébrale, autre
92.39.01↔	Autre radiothérapie de haut voltage, radiochirurgie stéréotaxique, fractionnée, cérébrale, SAP		
92.39.11↔	Autre radiothérapie de haut voltage, radiochirurgie stéréotaxique, fractionnée, extracérébrale, SAP		
92.39.20↔	Autre radiothérapie de haut voltage, radiochirurgie stéréotaxique, fractionnée: cérébrale, radiothérapie à intensité modulée		
92.39.21↔	Autre radiothérapie de haut voltage, radiochirurgie stéréotaxique, fractionnée: cérébrale, Intensity Modulated Arc Therapy (IMAT).		

ADRG X60**Blessures et réactions allergiques**

Diagnostic principal dans le tableau X60-1

DRG X60A**Blessures et réactions allergiques, âge < 16 ans**

Âge < 16 années

DRG X60B**Blessures et réactions allergiques, âge > 15 ans****diagnostic X60-1**

S00.00	Lésion traumatique superficielle du cuir chevelu: Type de lésion non précisée	S10.90	Lésion traumatique superficielle du cou, partie non précisée: Type de lésion non précisée
S00.01	Lésion traumatique superficielle du cuir chevelu: Abrasion	S10.91	Lésion traumatique superficielle du cou, partie non précisée: Abrasion
S00.05	Lésion traumatique superficielle du cuir chevelu: Contusion	S10.95	Lésion traumatique superficielle du cou, partie non précisée: Contusion
S00.08	Lésion traumatique superficielle du cuir chevelu: Autre	S10.98	Lésion traumatique superficielle du cou, partie non précisée: Autre
S01.0	Plaie ouverte du cuir chevelu	S11.7	Plaies ouvertes multiples du cou
S01.41	Plaie ouverte de la joue et de la région temporo-maxillaire: Joue	S11.80	Plaie ouverte non précisée d'une autre partie du cou
S01.49	Plaie ouverte de la joue et de la région temporo-maxillaire: Autres parties et parties multiples de la joue et de la région temporomandibulaire	S11.9	Plaie ouverte du cou, partie non précisée
S01.7	Plaies ouvertes multiples de la tête	S15.00	Lésion traumatique de la carotide: carotide, partie non précisée
S01.80	Plaie ouverte non précisée d'autres parties de la tête	S15.01	Lésion traumatique de la carotide: A. carotide commune
S01.9	Plaie ouverte de la tête, partie non précisée	S15.02	Lésion traumatique de la carotide: A. carotide externe
S07.0	Ecrasement de la face	S15.03	Lésion traumatique de la carotide: A. carotide interne
S07.1	Ecrasement du crâne	S15.1	Lésion traumatique de l'artère vertébrale
S07.8	Ecrasement d'autres parties de la tête	S15.2	Lésion traumatique de la veine jugulaire externe
S07.9	Ecrasement de la tête, partie non précisée	S15.3	Lésion traumatique de la veine jugulaire interne
S08.0	Arrachement du cuir chevelu	S15.7	Lésion traumatique de multiples vaisseaux sanguins au niveau du cou
S08.8	Amputation traumatique d'autres parties de la tête	S15.8	Lésion traumatique d'autres vaisseaux sanguins au niveau du cou
S08.9	Amputation traumatique d'une partie de la tête non précisée	S15.9	Lésion traumatique de vaisseaux sanguins non précisés au niveau du cou
S09.0	Lésion traumatique des vaisseaux sanguins de la tête, non classée ailleurs	S17.0	Ecrasement du larynx et de la trachée
S09.7	Lésions traumatiques multiples de la tête	S17.8	Ecrasement d'autres parties du cou
S09.8	Autres lésions traumatiques précisées de la tête	S17.9	Ecrasement du cou, partie non précisée
S09.9	Lésion traumatique de la tête, sans précision	S18	Amputation traumatique au niveau du cou
S10.0	Contusion de la gorge	S19.7	Lésions traumatiques multiples du cou
S10.10	Lésions traumatiques superficielles de la gorge, autres et sans précision: Type de lésion non précisée	S19.8	Autres lésions traumatiques précisées du cou
S10.11	Lésions traumatiques superficielles de la gorge, autres et sans précision: Abrasion	S19.9	Lésion traumatique du cou, sans précision
S10.18	Lésions traumatiques superficielles de la gorge, autres et sans précision: Autre	S20.0	Contusion du sein
S10.80	Lésion traumatique superficielle d'autres parties du cou: Type de lésion non précisée	S20.10	Lésions traumatiques superficielles du sein, autres et non précisées: Type de lésion non précisée
S10.81	Lésion traumatique superficielle d'autres parties du cou: Abrasion	S20.11	Lésions traumatiques superficielles du sein, autres et non précisées: Abrasion
S10.85	Lésion traumatique superficielle d'autres parties du cou: Contusion	S20.18	Lésions traumatiques superficielles du sein, autres et non précisées: Autre
S10.88	Lésion traumatique superficielle d'autres parties du cou: Autre	S20.2	Contusion du thorax

S20.30	Autres lésions traumatiques superficielles de la paroi thoracique antérieure: Type de lésion non précisée	S35.4	Lésion traumatique des vaisseaux sanguins du rein
S20.31	Autres lésions traumatiques superficielles de la paroi thoracique antérieure: Abrasion	S35.5	Lésion traumatique des vaisseaux sanguins iliaques
S20.38	Autres lésions traumatiques superficielles de la paroi thoracique antérieure: Autre	S35.7	Lésion traumatique de multiples vaisseaux sanguins au niveau de l'abdomen, des lombes et du bassin
S20.40	Autres lésions traumatiques superficielles de la paroi thoracique postérieure: Type de lésion non précisée	S35.8	Lésion traumatique d'autres vaisseaux sanguins au niveau de l'abdomen, des lombes et du bassin
S20.41	Autres lésions traumatiques superficielles de la paroi thoracique postérieure: Abrasion	S35.9	Lésion traumatique de vaisseaux sanguins non précisés, au niveau de l'abdomen, des lombes et du bassin
S20.48	Autres lésions traumatiques superficielles de la paroi thoracique postérieure: Autre	S36.88	Lésion traumatique: Autres organes intra-abdominaux
S20.7	Lésions traumatiques superficielles multiples du thorax	S38.1	Ecrasement de parties autres et non précisées de l'abdomen, des lombes et du bassin
S20.80	Lésion traumatique superficielle de parties autres et non précisées du thorax: Type de lésion non précisée	S38.3	Amputation traumatique de parties autres et non précisées de l'abdomen, des lombes et du bassin
S20.81	Lésion traumatique superficielle de parties autres et non précisées du thorax: Abrasion	S39.7	Autres lésions traumatiques multiples de l'abdomen, des lombes et du bassin
S20.88	Lésion traumatique superficielle de parties autres et non précisées du thorax: Autre	S39.80	Fracture du pénis
S21.0	Plaie ouverte du sein	S39.88	Autres lésions précisées de l'abdomen, de la région lombosacrée et du bassin
S21.1	Plaie ouverte de la paroi thoracique antérieure	S39.9	Lésion traumatique de l'abdomen, des lombes et du bassin, sans précision
S21.2	Plaie ouverte de la paroi thoracique postérieure	S40.0	Contusion de l'épaule et du bras
S21.7	Plaies ouvertes multiples de la paroi thoracique	S40.7	Lésions traumatiques superficielles multiples de l'épaule et du bras
S21.80	Plaie ouverte non précisée d'une autre partie du thorax	S40.81	Autres lésions traumatiques superficielles de l'épaule et du bras: Abrasion/érafure
S21.9	Plaie ouverte du thorax, partie non précisée	S40.88	Autres lésions traumatiques superficielles de l'épaule et du bras: Autre
S25.0	Lésion traumatique de l'aorte thoracique	S40.9	Lésion traumatique superficielle de l'épaule et du bras, sans précision
S25.1	Lésion traumatique de l'artère innominée ou sous-clavière	S41.0	Plaie ouverte de l'épaule
S25.2	Lésion traumatique de la veine cave supérieure	S41.1	Plaie ouverte du bras
S25.3	Lésion traumatique de la veine innominée ou sous-clavière	S41.7	Plaies ouvertes multiples de l'épaule et du bras
S25.4	Lésion traumatique de vaisseaux sanguins du poumon	S41.80	Plaie ouverte non précisée de parties autres et non précisées de la ceinture scapulaire
S25.5	Lésion traumatique de vaisseaux sanguins intercostaux	S45.0	Lésion traumatique de l'artère axillaire
S25.7	Lésions traumatiques de multiples vaisseaux sanguins du thorax	S45.1	Lésion traumatique de l'artère brachiale
S25.8	Lésion traumatique d'autres vaisseaux sanguins du thorax	S45.2	Lésion traumatique de la veine axillaire et brachiale
S25.9	Lésion traumatique d'un vaisseau sanguin non précisé du thorax	S45.3	Lésion traumatique d'une veine superficielle au niveau de l'épaule et du bras
S27.7	Lésions traumatiques multiples des organes intrathoraciques	S45.7	Lésion traumatique de multiples vaisseaux sanguins au niveau de l'épaule et du bras
S27.9	Lésion traumatique d'un organe intrathoracique non précisé	S45.8	Lésion traumatique d'autres vaisseaux sanguins au niveau de l'épaule et du bras
S28.0	Ecrasement du thorax	S45.9	Lésion traumatique d'un vaisseau sanguin non précisé, au niveau de l'épaule et du bras
S28.1	Amputation traumatique d'une partie du thorax	S47	Ecrasement de l'épaule et du bras
S29.7	Lésions traumatiques multiples du thorax	S48.0	Amputation traumatique de l'articulation de l'épaule
S29.8	Autres lésions traumatiques précisées du thorax	S48.1	Amputation traumatique entre l'épaule et le coude
S29.9	Lésion traumatique du thorax, sans précision	S48.9	Amputation traumatique de l'épaule et du bras, niveau non précisé
S30.0	Contusion des lombes et du bassin	S49.7	Lésions traumatiques multiples de l'épaule et du bras
S30.1	Contusion de la paroi abdominale	S49.8	Autres lésions traumatiques précisées de l'épaule et du bras
S30.2	Contusion des organes génitaux externes	S49.9	Lésion traumatique de l'épaule et du bras, sans précision
S30.7	Lésions traumatiques superficielles multiples de l'abdomen, des lombes et du bassin	S50.0	Contusion du coude
S30.80	Autres lésions traumatiques superficielles de l'abdomen, des lombes et du bassin: Type de lésion non précisée	S50.1	Contusion de parties autres et non précisées de l'avant-bras
S30.81	Autres lésions traumatiques superficielles de l'abdomen, des lombes et du bassin: Abrasion	S50.7	Lésions traumatiques superficielles multiples de l'avant-bras
S30.85	Autres lésions traumatiques superficielles de l'abdomen, des lombes et du bassin: Contusion	S50.81	Autres lésions traumatiques superficielles de l'avant-bras: Abrasion
S30.88	Autres lésions traumatiques superficielles de l'abdomen, des lombes et du bassin: Autre	S50.88	Autres lésions traumatiques superficielles de l'avant-bras: Autre
S30.90	Lésion traumatique superficielle de l'abdomen, des lombes et du bassin, partie non précisée: Type de lésion non précisée	S50.9	Lésion traumatique superficielle de l'avant-bras, sans précision
S30.91	Lésion traumatique superficielle de l'abdomen, des lombes et du bassin, partie non précisée: Abrasion	S51.0	Plaie ouverte du coude
S30.95	Lésion traumatique superficielle de l'abdomen, des lombes et du bassin, partie non précisée: Contusion	S51.7	Plaies ouvertes multiples de l'avant-bras
S30.98	Lésion traumatique superficielle de l'abdomen, des lombes et du bassin, partie non précisée: Autre	S51.80	Plaie ouverte non précisée d'autres parties de l'avant-bras
S31.0	Plaie ouverte des lombes et du bassin	S51.9	Plaie ouverte de l'avant-bras, partie non précisée
S31.1	Plaie ouverte de la paroi abdominale	S55.0	Lésion traumatique de l'artère cubitale au niveau de l'avant-bras
S31.7	Plaies ouvertes multiples de l'abdomen, des lombes et du bassin	S55.1	Lésion traumatique de l'artère radiale au niveau de l'avant-bras
S31.80	Plaie ouverte d'autres parties non précisées de l'abdomen	S55.2	Lésion traumatique d'une veine au niveau de l'avant-bras
S35.0	Lésion traumatique de l'aorte abdominale	S55.7	Lésion traumatique de multiples vaisseaux sanguins au niveau de l'avant-bras
S35.1	Lésion traumatique de la veine cave inférieure	S55.8	Lésion traumatique d'autres vaisseaux sanguins au niveau de l'avant-bras
S35.2	Lésion traumatique de l'artère cœliaque ou mésentérique		
S35.3	Lésion traumatique de la veine porte ou splénique		

S55.9	Lésion traumatique d'un vaisseau sanguin non précisé, au niveau de l'avant-bras	S75.0	Lésion traumatique de l'artère fémorale
S57.0	Ecrasement du coude	S75.1	Lésion traumatique de la veine fémorale au niveau de la hanche et de la cuisse
S57.8	Ecrasement d'autres parties de l'avant-bras	S75.2	Lésion traumatique de la veine saphène interne au niveau de la hanche et de la cuisse
S57.9	Ecrasement de l'avant-bras, partie non précisée	S75.7	Lésion traumatique de multiples vaisseaux sanguins au niveau de la hanche et de la cuisse
S58.0	Amputation traumatique à dans l'articulation du coude	S75.8	Lésion traumatique d'autres vaisseaux sanguins au niveau de la hanche et de la cuisse
S58.1	Amputation traumatique entre le coude et le poignet	S75.9	Lésion traumatique d'un vaisseau sanguin non précisé, au niveau de la hanche et de la cuisse
S58.9	Amputation traumatique de l'avant-bras, niveau non précisé	S77.0	Ecrasement de la hanche
S59.7	Lésions traumatiques multiples de l'avant-bras	S77.1	Ecrasement de la cuisse
S59.8	Autres lésions traumatiques précisées de l'avant-bras	S77.2	Ecrasement de la hanche et de la cuisse
S59.9	Lésion traumatique de l'avant-bras, sans précision	S78.0	Amputation traumatique de l'articulation de la hanche
S60.0	Contusion de(s) doigt(s) sans lésion de l'ongle	S78.1	Amputation traumatique entre la hanche et le genou
S60.1	Contusion de(s) doigt(s) avec lésion de l'ongle	S78.9	Amputation traumatique de la hanche et de la cuisse, niveau non précisé
S60.2	Contusion d'autres parties du poignet et de la main	S79.7	Lésions traumatiques multiples de la hanche et de la cuisse
S60.7	Lésions traumatiques superficielles multiples du poignet et de la main	S79.8	Autres lésions traumatiques précisées de la hanche et de la cuisse
S60.81	Autres lésions traumatiques superficielles du poignet et de la main: Abrasion	S79.9	Lésion traumatique de la hanche et de la cuisse, sans précision
S60.88	Autres lésions traumatiques superficielles du poignet et de la main: Autre	S80.0	Contusion du genou
S60.9	Lésion traumatique superficielle du poignet et de la main, sans précision	S80.1	Contusion de parties autres et non précisées de la jambe
S61.0	Plaie ouverte de(s) doigt(s) sans lésion de l'ongle	S80.7	Lésions traumatiques superficielles multiples de la jambe
S61.1	Plaie ouverte de(s) doigt(s) avec lésion de l'ongle	S80.81	Autres lésions traumatiques superficielles de la jambe: Abrasion
S61.7	Plaies ouvertes multiples du poignet et de la main	S80.88	Autres lésions traumatiques superficielles de la jambe: Autre
S61.80	Plaie ouverte non précisée d'autres parties du poignet et de la main	S80.9	Lésion traumatique superficielle de la jambe, sans précision
S61.9	Plaie ouverte du poignet et de la main, partie non précisée	S81.0	Plaie ouverte du genou
S65.0	Lésion traumatique de l'artère cubitale au niveau du poignet et de la main	S81.7	Plaies ouvertes multiples de la jambe
S65.1	Lésion traumatique de l'artère radiale au niveau du poignet et de la main	S81.80	Plaie ouverte non précisée d'autres parties de la jambe
S65.2	Lésion traumatique de l'arc palmaire superficiel	S81.9	Plaie ouverte de la jambe, partie non précisée
S65.3	Lésion traumatique de l'arc palmaire profond	S85.0	Lésion traumatique de l'artère poplitée
S65.4	Lésion traumatique de vaisseau(x) sanguin(s) du pouce	S85.1	Lésion traumatique de l'artère tibiale (antérieure) (postérieure)
S65.5	Lésion traumatique de vaisseau(x) sanguin(s) d'un autre doigt	S85.2	Lésion traumatique de l'artère péronière
S65.7	Lésion traumatique de multiples vaisseaux sanguins au niveau du poignet et de la main	S85.3	Lésion traumatique de la veine saphène interne au niveau de la jambe
S65.8	Lésion traumatique d'autres vaisseaux sanguins au niveau du poignet et de la main	S85.4	Lésion traumatique de la veine saphène externe au niveau de la jambe
S65.9	Lésion traumatique d'un vaisseau sanguin non précisé, au niveau du poignet et de la main	S85.5	Lésion traumatique de la veine poplitée
S67.0	Ecrasement du pouce et d'autre(s) doigt(s)	S85.7	Lésion traumatique de multiples vaisseaux sanguins au niveau de la jambe
S67.8	Ecrasement de parties autres et non précisées du poignet et de la main	S85.8	Lésion traumatique d'autres vaisseaux sanguins au niveau de la jambe
S68.0	Amputation traumatique du pouce (complète) (partielle)	S85.9	Lésion traumatique d'un vaisseau sanguin non précisé, au niveau de la jambe
S68.1	Amputation traumatique d'un autre doigt (complète) (partielle)	S87.0	Ecrasement du genou
S68.2	Amputation traumatique de deux doigts ou plus (complète) (partielle)	S87.8	Ecrasement de parties autres et non précisées de la jambe
S68.3	Amputation traumatique associée de (parties de) doigt(s) et d'autres parties du poignet et de la main	S88.0	Amputation traumatique au niveau du genou
S68.4	Amputation traumatique de la main au niveau du poignet	S88.1	Amputation traumatique entre le genou et la cheville
S68.8	Amputation traumatique d'autres parties du poignet et de la main	S88.9	Amputation traumatique de la jambe, niveau non précisé
S68.9	Amputation traumatique du poignet et de la main, niveau non précisé	S89.7	Lésions traumatiques multiples de la jambe
S69.7	Lésions traumatiques multiples du poignet et de la main	S89.8	Autres lésions traumatiques précisées de la jambe
S69.8	Autres lésions traumatiques précisées du poignet et de la main	S89.9	Lésion traumatique de la jambe, sans précision
S69.9	Lésion traumatique du poignet et de la main, sans précision	S90.0	Contusion de la cheville
S70.0	Contusion de la hanche	S90.1	Contusion d'un (des) orteil(s) sans lésion de l'ongle
S70.1	Contusion de la cuisse	S90.2	Contusion d'un (des) orteil(s) avec lésion de l'ongle
S70.7	Lésions traumatiques superficielles multiples de la hanche et de la cuisse	S90.3	Contusion de parties autres et non précisées du pied
S70.81	Autres lésions traumatiques superficielles de la hanche et de la cuisse: Abrasion	S90.7	Lésions traumatiques superficielles multiples de la cheville et du pied
S70.88	Autres lésions traumatiques superficielles de la hanche et de la cuisse: Autre	S90.81	Autres lésions traumatiques superficielles de la cheville et du pied: Abrasion
S71.0	Plaie ouverte de la hanche	S90.88	Autres lésions traumatiques superficielles de la cheville et du pied: Autre
S71.1	Plaie ouverte de la cuisse	S90.9	Lésion traumatique superficielle de la cheville et du pied, sans précision
S71.7	Plaies ouvertes multiples de la hanche et de la cuisse	S91.0	Plaie ouverte de la cheville
S71.80	Plaie ouverte non précisée d'autres parties de la ceinture du bassin	S91.1	Plaie ouverte d'un (des) orteil(s) sans lésion de l'ongle
		S91.2	Plaie ouverte d'un (des) orteil(s) avec lésion de l'ongle
		S91.3	Plaie ouverte d'autres parties du pied
		S91.7	Plaies ouvertes multiples de la cheville et du pied

S91.80	Plaie ouverte non précisée d'autres parties de la région malléolaire et du pied	T04.9	Ecrasements multiples, sans précision
S95.0	Lésion traumatique de l'artère dorsale du pied	T05.0	Amputation traumatique des deux mains
S95.1	Lésion traumatique de l'artère plantaire du pied	T05.1	Amputation traumatique d'une main et de l'autre membre supérieur [tout niveau, sauf la main]
S95.2	Lésion traumatique de la veine dorsale du pied	T05.2	Amputation traumatique des deux membres supérieurs [tout niveau]
S95.7	Lésion traumatique de multiples vaisseaux sanguins au niveau de la cheville et du pied	T05.3	Amputation traumatique des deux pieds
S95.8	Lésion traumatique d'autres vaisseaux sanguins au niveau de la cheville et du pied	T05.4	Amputation traumatique d'un pied et de l'autre membre inférieur [tout niveau, sauf le pied]
S95.9	Lésion traumatique d'un vaisseau sanguin non précisé, au niveau de la cheville et du pied	T05.5	Amputation traumatique des deux membres inférieurs [tout niveau]
S97.0	Ecrasement de la cheville	T05.6	Amputation traumatique de membres supérieurs et inférieurs, toute association [tout niveau]
S97.1	Ecrasement d'un (des) orteil(s)	T05.8	Amputation traumatique avec d'autres associations de parties du corps
S97.8	Ecrasement d'autres parties de la cheville et du pied	T05.9	Amputations traumatiques multiples, sans précision
S98.0	Amputation traumatique du pied au niveau de la cheville	T06.3	Lésions traumatiques de vaisseaux sanguins de plusieurs parties du corps
S98.1	Amputation traumatique d'un orteil	T06.5	Lésions traumatiques des organes intrathoraciques et intra-abdominaux ou des organes intrathoraciques et pelviens
S98.2	Amputation traumatique de deux orteils ou plus	T06.8	Autres lésions traumatiques précisées de plusieurs parties du corps
S98.3	Amputation traumatique d'autres parties du pied	T07	Lésions traumatiques multiples, sans précision
S98.4	Amputation traumatique du pied, niveau non précisé	T09.00	Lésion traumatique superficielle du tronc, niveau non précisé: Type de lésion non précisée
S99.7	Lésions traumatiques multiples de la cheville et du pied	T09.01	Lésion traumatique superficielle du tronc, niveau non précisé: Abrasion
S99.8	Autres lésions traumatiques précisées de la cheville et du pied	T09.02	Lésion traumatique superficielle du tronc, niveau non précisé: Formation de vésicules (non thermiques)
S99.9	Lésion traumatique de la cheville et du pied, sans précision	T09.03	Lésion traumatique superficielle du tronc, niveau non précisé: Morsure ou piqûre d'insecte (non venimeuse)
T00.0	Lésions traumatiques superficielles de la tête avec lésions traumatiques superficielles du cou	T09.04	Lésion traumatique superficielle du tronc, niveau non précisé: Corps étranger superficiel (écharde)
T00.1	Lésions traumatiques superficielles du thorax, de l'abdomen, des lombes et du bassin	T09.05	Lésion traumatique superficielle du tronc, niveau non précisé: Contusion
T00.2	Lésions traumatiques superficielles de plusieurs parties de(s) membre(s) supérieur(s)	T09.08	Lésion traumatique superficielle du tronc, niveau non précisé: Autre
T00.3	Lésions traumatiques superficielles de plusieurs parties de(s) membre(s) inférieur(s)	T09.1	Plaie ouverte du tronc, niveau non précisé
T00.6	Lésions traumatiques superficielles de plusieurs parties de(s) membre(s) supérieur(s) avec membre(s) inférieur(s)	T09.6	Amputation traumatique du tronc, niveau non précisé
T00.8	Lésions traumatiques superficielles comprenant d'autres associations de parties du corps	T09.8	Autres lésions traumatiques précisées du tronc, niveau non précisé
T00.9	Lésions traumatiques superficielles multiples, sans précision	T09.9	Lésion traumatique non précisée du tronc, niveau non précisé
T01.0	Plaies ouvertes de la tête avec plaies ouvertes du cou	T11.00	Lésion traumatique superficielle du membre supérieur, niveau non précisé: Type de lésion non précisée
T01.1	Plaies ouvertes du thorax avec plaies ouvertes de l'abdomen, des lombes et du bassin	T11.01	Lésion traumatique superficielle du membre supérieur, niveau non précisé: Abrasion
T01.2	Plaies ouvertes de plusieurs parties de(s) membre(s) supérieur(s)	T11.02	Lésion traumatique superficielle du membre supérieur, niveau non précisé: Formation de vésicules (non thermiques)
T01.3	Plaies ouvertes de plusieurs parties de(s) membre(s) inférieur(s)	T11.03	Lésion traumatique superficielle du membre supérieur, niveau non précisé: Morsure ou piqûre d'insecte (non venimeuse)
T01.6	Plaies ouvertes de plusieurs parties de(s) membre(s) supérieur(s) avec plaies ouvertes de(s) membre(s) inférieur(s)	T11.04	Lésion traumatique superficielle du membre supérieur, niveau non précisé: Corps étranger superficiel (écharde)
T01.8	Plaies ouvertes avec d'autres associations de parties du corps	T11.05	Lésion traumatique superficielle du membre supérieur, niveau non précisé: Contusion
T01.9	Plaies ouvertes multiples, sans précision	T11.08	Lésion traumatique superficielle du membre supérieur, niveau non précisé: Autre
T02.40	Fractures de plusieurs parties des deux membres supérieurs: fermée	T11.1	Plaie ouverte du membre supérieur, niveau non précisé
T02.41	Fractures de plusieurs parties des deux membres supérieurs: ouverte	T11.4	Lésion traumatique d'un vaisseau sanguin non précisé du membre supérieur, niveau non précisé
T02.50	Fractures de plusieurs parties des deux membres inférieurs: fermée	T11.6	Amputation traumatique du membre supérieur, niveau non précisé
T02.51	Fractures de plusieurs parties des deux membres inférieurs: ouverte	T11.8	Autres lésions traumatiques précisées du membre supérieur, niveau non précisé
T02.60	Fractures de plusieurs parties de(s) membre(s) supérieur(s) avec membre(s) inférieur(s): fermée	T11.9	Lésion traumatique non précisée du membre supérieur, niveau non précisé
T02.61	Fractures de plusieurs parties de(s) membre(s) supérieur(s) avec membre(s) inférieur(s): ouverte	T13.00	Lésion traumatique superficielle du membre inférieur, niveau non précisé: Type de lésion non précisée
T02.70	Fractures du thorax, de la région lombo-sacrée et de(s) membre(s), ou du thorax, du bassin et de(s) membre(s): fermée	T13.01	Lésion traumatique superficielle du membre inférieur, niveau non précisé: Abrasion
T02.71	Fractures du thorax, de la région lombo-sacrée et de(s) membre(s), ou du thorax, du bassin et de(s) membre(s): ouverte	T13.02	Lésion traumatique superficielle du membre inférieur, niveau non précisé: Formation de vésicules (non thermiques)
T04.0	Ecrasement de la tête avec écrasement du cou		
T04.1	Ecrasement du thorax et de l'abdomen, du thorax et de la région lombo-sacrée ou du thorax et du bassin		
T04.2	Ecrasement de plusieurs parties de(s) membre(s) supérieur(s)		
T04.3	Ecrasement de plusieurs parties de(s) membre(s) inférieur(s)		
T04.4	Ecrasement de plusieurs parties de(s) membre(s) supérieur(s) avec membre(s) inférieur(s)		
T04.7	Ecrasement du thorax, de l'abdomen et de(s) membre(s) ou du thorax, de la région lombo-sacrée et de(s) membres, ou du thorax, du bassin et de(s) membre(s)		
T04.8	Ecrasement d'autres associations de parties du corps		

T13.03	Lésion traumatique superficielle du membre inférieur, niveau non précisé: Morsure ou piqûre d'insecte (non venimeuse)	T14.05	Lésion traumatique superficielle d'une partie du corps non précisée: Contusion
T13.04	Lésion traumatique superficielle du membre inférieur, niveau non précisé: Corps étranger superficiel (écharde)	T14.08	Lésion traumatique superficielle d'une partie du corps non précisée: Autre
T13.05	Lésion traumatique superficielle du membre inférieur, niveau non précisé: Contusion	T14.1	Plaie ouverte d'une partie du corps non précisée
T13.08	Lésion traumatique superficielle du membre inférieur, niveau non précisé: Autre	T14.5	Lésion traumatique de vaisseau(x) sanguin(s) d'une partie du corps non précisée
T13.1	Plaie ouverte du membre inférieur, niveau non précisé	T14.7	Ecrasement et amputation traumatique d'une partie du corps non précisée
T13.4	Lésion traumatique d'un vaisseau sanguin non précisé du membre inférieur, niveau non précisé	T14.8	Autres lésions traumatiques d'une partie du corps non précisée
T13.6	Amputation traumatique du membre inférieur, niveau non précisé	T14.9	Lésion traumatique, sans précision
T13.8	Autres lésions traumatiques précisées du membre inférieur, niveau non précisé	T78.0	Choc anaphylactique dû à une intolérance alimentaire
T13.9	Lésion traumatique non précisée du membre inférieur, niveau non précisé	T78.2	Choc anaphylactique, sans précision
T14.00	Lésion traumatique superficielle d'une partie du corps non précisée: Type de lésion non précisée	T78.3	Œdème angioneurotique
T14.01	Lésion traumatique superficielle d'une partie du corps non précisée: Abrasion	T78.4	Allergie, sans précision
T14.02	Lésion traumatique superficielle d'une partie du corps non précisée: Formation de vésicules (non thermiques)	T80.5	Choc anaphylactique dû au sérum
T14.03	Lésion traumatique superficielle d'une partie du corps non précisée: Morsure ou piqûre d'insecte (non venimeuse)	T80.6	Autres réactions sériques
T14.04	Lésion traumatique superficielle d'une partie du corps non précisée: Corps étranger superficiel (écharde)	T88.6	Choc anaphylactique dû à des effets indésirables d'une substance médicamenteuse appropriée et correctement administrée
		T89.00	Complications d'une plaie ouverte: Sans précision
		T89.01	Complications d'une plaie ouverte: Corps étranger (avec ou sans infection)
		T89.02	Complications d'une plaie ouverte: Infection
		T89.03	Complications d'une plaie ouverte: Autres

ADR G X62**Empoisonnements / effets toxiques dus aux drogues, médicaments et autres substances ou suites d'un traitement médical**

Diagnostic principal dans le tableau X62-1 ou diagnostic principal dans le tableau X62-2

DR G X62A**Empoisonnements / effets toxiques dus aux drogues, médicaments et autres substances ou suites d'un traitement médical, plus d'un jour d'hospitalisation avec CC extrêmement sévères ou procédures / diagn. particul. ou traitement complexe de soins intensifs / traitement complexe en U-IMC > 196 / 184 points**

(Durée de séjour > 1 jour ou diagnostic principal dans le tableau X62-3) et (PCCL > 3 ou procédure dans le tableau X62-5 ou au moins un(e) procédure dans le tableau X62-6 ou diagnostic principal dans le tableau X62-4)

DR G X62B**Empoisonnements / effets toxiques dus aux drogues, médicaments et autres substances ou suites d'un traitement médical, plus d'un jour d'hospitalisation**

Durée de séjour > 1 jour ou diagnostic principal dans le tableau X62-3

DR G X62C**Empoisonnements / effets toxiques dus aux drogues, médicaments et autres substances ou suites d'un traitement médical, un jour d'hospitalisation****diagnostic principal X62-1**

T34.0	Gelure de la tête, avec nécrose des tissus	T36.4	Intoxication: Tétracyclines
T34.1	Gelure du cou, avec nécrose des tissus	T36.5	Intoxication: Aminosides
T34.2	Gelure du thorax, avec nécrose des tissus	T36.6	Intoxication: Rifamycines
T34.3	Gelure de la paroi abdominale, des lombes et du bassin, avec nécrose des tissus	T36.7	Intoxication: Antibiotiques antifongiques administrés par voie générale
T34.4	Gelure du bras et de l'avant-bras, avec nécrose des tissus	T36.8	Intoxication: Autres antibiotiques systémiques
T34.5	Gelure du poignet et de la main, avec nécrose des tissus	T36.9	Intoxication: Antibiotique systémique, sans précision
T34.6	Gelure de la hanche et de la cuisse, avec nécrose des tissus	T37.0	Intoxication: Sulfamides
T34.7	Gelure du genou et de la jambe, avec nécrose des tissus	T37.1	Intoxication: Antimycobactériens
T34.8	Gelure de la cheville et du pied, avec nécrose des tissus	T37.2	Intoxication: Antipaludiques et médicaments agissant sur d'autres protozoaires du sang
T34.9	Gelure de localisations autres et non précisées, avec nécrose des tissus	T37.3	Intoxication: Autres antiprotozoaires
T35.0	Gelure superficielle de parties multiples du corps	T37.4	Intoxication: Anthelminthiques
T35.1	Gelure de parties multiples du corps, avec nécrose des tissus	T37.5	Intoxication: Antiviraux
T36.0	Intoxication: Pénicillines	T37.8	Intoxication: Autres anti-infectieux et antiparasitaires systémiques précisés
T36.1	Intoxication: Céphalosporines et autres bêta-lactamines	T37.9	Intoxication: Anti-infectieux et anti-parasitaire systémiques, sans précision
T36.2	Intoxication: Groupe du chloramphénicol		
T36.3	Intoxication: Macrolides		

T38.0	Intoxication: Glucocorticoïdes et analogues synthétiques	T44.4	Intoxication: Agents principalement alpha-sympathomimétiques, non classés ailleurs
T38.1	Intoxication: Hormones thyroïdiennes et leurs dérivés	T44.5	Intoxication: Agents principalement bêta-sympathomimétiques, non classés ailleurs
T38.2	Intoxication: Antithyroïdiens	T44.6	Intoxication: Alpha-bloquants, non classés ailleurs
T38.3	Intoxication: Insuline et hypoglycémifiants oraux [antidiabétiques]	T44.7	Intoxication: Bêta-bloquants, non classés ailleurs
T38.4	Intoxication: Contraceptifs oraux	T44.8	Intoxication: Agents bloquants neuronaux adrénergiques et d'action centrale, non classés ailleurs
T38.5	Intoxication: Autres œstrogènes et progestatifs	T44.9	Intoxication: Médicaments agissant essentiellement sur le système nerveux autonome, autres et sans précision
T38.6	Intoxication: Antigonadotropines, anti-œstrogènes, anti-androgènes, non classés ailleurs	T45.0	Intoxication: Médicaments antiallergiques et antiémétiques
T38.7	Intoxication: Androgènes et autres anabolisants	T45.1	Intoxication: Médicaments antitumoraux et immunosuppresseurs
T38.8	Intoxication: Hormones et leurs substituts synthétiques, autres et sans précision	T45.2	Intoxication: Vitamines, non classées ailleurs
T38.9	Intoxication: Antagonistes hormonaux, autres et sans précision	T45.3	Intoxication: Enzymes, non classées ailleurs
T39.0	Intoxication: Salicylés	T45.4	Intoxication: Fer et ses composés
T39.1	Intoxication: Dérivés du 4-aminophénol	T45.5	Intoxication: Anticoagulants
T39.2	Intoxication: Dérivés pyrazolés	T45.6	Intoxication: Médicaments agissant sur la fibrinolyse
T39.3	Intoxication: Autres anti-inflammatoires non stéroïdiens [AINS]	T45.7	Intoxication: Antagonistes des anticoagulants, vitamine K et autres coagulants
T39.4	Intoxication: Antirhumatismaux, non classés ailleurs	T45.8	Intoxication: Autres substances essentiellement systémiques et hématologiques
T39.8	Intoxication: Autres analgésiques non opioïdes et antipyrétiques, non classés ailleurs	T45.9	Intoxication: Substance essentiellement systémique et hématologique, sans précision
T39.9	Intoxication: Analgésique non opioïde, antipyrétique et antirhumatismal, sans précision	T46.0	Intoxication: Glucosides cardiotoniques et médicaments d'action similaire
T40.0	Intoxication: Opium	T46.1	Intoxication: Inhibiteurs calciques
T40.1	Intoxication: Héroïne	T46.2	Intoxication: Autres antiarythmisants, non classés ailleurs
T40.2	Intoxication: Autres opioïdes	T46.3	Intoxication: Vasodilatateurs coronariens, non classés ailleurs
T40.3	Intoxication: Méthadone	T46.4	Intoxication: Inhibiteurs de l'enzyme de conversion
T40.4	Intoxication: Autres narcotiques synthétiques	T46.5	Intoxication: Autres antihypertenseurs, non classés ailleurs
T40.5	Intoxication: Cocaïne	T46.6	Intoxication: Antihyperlipidémifiants et antiartériosclérosants
T40.6	Intoxication: Narcotiques, autres et sans précision	T46.7	Intoxication: Vasodilatateurs périphériques
T40.7	Intoxication: Cannabis (dérivés)	T46.8	Intoxication: Substances antivariqueuses, y compris les agents sclérosants
T40.8	Intoxication: Lysergide [LSD]	T46.9	Intoxication: Substances agissant essentiellement sur le système cardio-vasculaire, autres et sans précision
T40.9	Intoxication: Psychodysléptiques [hallucinogènes], autres et sans précision	T47.0	Intoxication: Inhibiteurs des récepteurs histaminiques H2
T41.0	Intoxication: Anesthésiques gazeux	T47.1	Intoxication: Autres antiacides et antisécrétoires gastriques
T41.1	Intoxication: Anesthésiques intraveineux	T47.2	Intoxication: Laxatifs stimulants
T41.2	Intoxication: Anesthésiques généraux, autres et sans précision	T47.3	Intoxication: Laxatifs salins et osmotiques
T41.3	Intoxication: Anesthésiques locaux	T47.4	Intoxication: Autres laxatifs
T41.4	Intoxication: Anesthésique, sans précision	T47.5	Intoxication: Médicaments facilitant la digestion
T41.5	Intoxication: Gaz thérapeutiques	T47.6	Intoxication: Antidiarrhéiques
T42.0	Intoxication: Dérivés de l'hydantoïne	T47.7	Intoxication: Emétiques
T42.1	Intoxication: Iminostilbènes	T47.8	Intoxication: Autres substances agissant essentiellement sur le tractus gastro-intestinal
T42.2	Intoxication: Succinimides et oxazolidine-diones	T47.9	Intoxication: Substance agissant essentiellement sur le tractus gastro-intestinal, sans précision
T42.3	Intoxication: Barbituriques	T48.0	Intoxication: Cytociques
T42.4	Intoxication: Benzodiazépines	T48.1	Intoxication: Myorelaxants (muscles striés) [bloquants neuro-musculaires]
T42.5	Intoxication: Anti-épileptiques en association, non classés ailleurs	T48.2	Intoxication: Substances agissant essentiellement sur les muscles, autres et sans précision
T42.6	Intoxication: Autres anti-épileptiques, sédatifs et hypnotiques	T48.3	Intoxication: Antitussifs
T42.7	Intoxication: Anti-épileptiques, sédatifs et hypnotiques, sans précision	T48.4	Intoxication: Expectorants
T42.8	Intoxication: Antiparkinsoniens et autres dépresseurs centraux du tonus musculaire	T48.5	Intoxication: Médicaments contre le coryza [rhume banal]
T43.0	Intoxication: Antidépresseurs tricycliques et tétracycliques	T48.6	Intoxication: Antiasthmatiques, non classés ailleurs
T43.1	Intoxication: Antidépresseurs inhibiteurs de la mono-amino-oxydase	T48.7	Intoxication: Substances agissant essentiellement sur l'appareil respiratoire, autres et sans précision
T43.2	Intoxication: Antidépresseurs, autres et non précisés	T49.0	Intoxication: Médicaments antifongiques, anti-infectieux et anti-inflammatoires à usage topique, non classés ailleurs
T43.3	Intoxication: Psycholeptiques et neuroleptiques dérivés de la phénothiazine	T49.1	Intoxication: Antiprurigineux
T43.4	Intoxication: Neuroleptiques de type butyrophénone et thioxanthène	T49.2	Intoxication: Astringents et détergents locaux
T43.5	Intoxication: Psycholeptiques et neuroleptiques, autres et non précisés	T49.3	Intoxication: Emollients, calmants et protecteurs
T43.6	Intoxication: Psychostimulants présentant un risque d'abus	T49.4	Intoxication: Kératolytiques, kératoplastiques et autres médicaments et préparations capillaires
T43.8	Intoxication: Autres médicaments psychotropes, non classés ailleurs	T49.6	Intoxication: Médicaments et préparations utilisés en oto-rhino-laryngologie
T43.9	Intoxication: Médicament psychotrope, sans précision	T49.7	Intoxication: Médicaments dentaires à usage topique
T44.0	Intoxication: Anticholinestésiques	T49.8	Intoxication: Autres topiques
T44.1	Intoxication: Autres parasymphomimétiques [cholinergiques]	T49.9	Intoxication: Topique, sans précision
T44.2	Intoxication: Ganglioplégiques, non classés ailleurs		
T44.3	Intoxication: Autres agents parasympholytiques [anticholinergiques et antimuscariniques] et spasmolytiques, non classés ailleurs		

T50.0	Intoxication: Minéralocorticoïdes et leurs antagonistes	T59.0	Effet toxique: Oxydes d'azote
T50.1	Intoxication: Diurétiques de l'anse	T59.1	Effet toxique: Dioxyde de soufre
T50.2	Intoxication: Inhibiteurs de l'anhydrase carbonique, benzothiadiazides et autres diurétiques	T59.2	Effet toxique: Formaldéhyde
T50.3	Intoxication: Produits agissant sur l'équilibre électrolytique, calorique et hydrique	T59.3	Effet toxique: Gaz lacrymogène
T50.4	Intoxication: Médicaments agissant sur le métabolisme de l'acide urique	T59.4	Effet toxique: Chlore gazeux
T50.5	Intoxication: Anorexigènes	T59.5	Effet toxique: Fluor (gaz) et fluorure d'hydrogène
T50.6	Intoxication: Antidotes et chélateurs, non classés ailleurs	T59.6	Effet toxique: Sulfure d'hydrogène
T50.7	Intoxication: Analeptiques et antagonistes des opiacés	T59.7	Effet toxique: Dioxyde de carbone
T50.8	Intoxication: Agents de diagnostic	T59.8	Effet toxique: Autres émanations, gaz et fumées précisés
T50.9	Intoxication: Médicaments et substances biologiques, autres et sans précision	T59.9	Effet toxique: Emanation, gaz et fumée, sans précision
T51.0	Effet toxique: Ethanol	T60.0	Effet toxique: Insecticides organo-phosphorés et carbamates
T51.1	Effet toxique: Méthanol	T60.1	Effet toxique: Insecticides halogénés
T51.2	Effet toxique: 2-Propanol	T60.2	Effet toxique: Autres insecticides
T51.3	Effet toxique: Huile de fusel	T60.3	Effet toxique: Herbicides et fongicides
T51.8	Effet toxique: Autres alcools	T60.4	Effet toxique: Rodenticides
T51.9	Effet toxique: Alcool, sans précision	T60.8	Effet toxique: Autres pesticides
T52.0	Effet toxique: Produits dérivés du pétrole	T60.9	Effet toxique: Pesticide, sans précision
T52.1	Effet toxique: Benzène	T61.0	Ciguatera
T52.2	Effet toxique: Homologues du benzène	T61.1	Intoxication par poissons scombridés
T52.3	Effet toxique: Glycols	T61.2	Autres intoxications par poissons et coquillages
T52.4	Effet toxique: Cétones	T61.8	Effets toxiques d'autres fruits de mer
T52.8	Effet toxique: Autres solvants organiques	T61.9	Effets toxiques d'un fruit de mer non précisé
T52.9	Effet toxique: Solvant organique, sans précision	T62.0	Effet toxique: Champignons ingérés
T53.0	Effet toxique: Tétrachlorure de carbone	T62.1	Effet toxique: Baies ingérées
T53.1	Effet toxique: Chloroforme	T62.2	Effet toxique: Autres (parties de) plantes ingérées
T53.2	Effet toxique: Trichloréthylène	T62.8	Effet toxique: Autres substances nocives précisées absorbées par le biais d'aliments
T53.3	Effet toxique: Tétrachloréthylène	T62.9	Effet toxique: Substance nocive absorbée par le biais d'aliment, sans précision
T53.4	Effet toxique: Dichlorométhane	T63.0	Effet toxique: Venin de serpent
T53.5	Effet toxique: Chlorofluorocarbures	T63.1	Effet toxique: Venin d'autres reptiles
T53.6	Effet toxique: Autres dérivés halogénés d'hydrocarbures aliphatiques	T63.2	Effet toxique: Venin de scorpion
T53.7	Effet toxique: Autres dérivés halogénés d'hydrocarbures aromatiques	T63.3	Effet toxique: Venin d'araignée
T53.9	Effet toxique: Dérivé halogéné d'hydrocarbures aliphatiques et aromatiques, sans précision	T63.4	Effet toxique: Venin d'autres arthropodes
T54.0	Effet toxique: Phénol et homologues du phénol	T63.5	Effet toxique d'un contact avec des poissons
T54.1	Effet toxique: Autres composés organiques corrosifs	T63.6	Effet toxique d'un contact avec d'autres animaux marins
T54.2	Effet toxique: Acides corrosifs et substances similaires	T63.8	Effet toxique d'un contact avec d'autres animaux venimeux
T54.3	Effet toxique: Alcalis corrosifs et substances similaires	T63.9	Effet toxique d'un contact avec un animal venimeux, sans précision
T54.9	Effet toxique: Substance corrosive, sans précision	T64	Effet toxique de l'aflatoxine et d'autres mycotoxines contaminant des aliments
T55	Effet toxique de savons et détergents	T65.0	Effet toxique: Cyanures
T56.0	Effet toxique: Plomb et ses composés	T65.1	Effet toxique: Strychnine et ses sels
T56.1	Effet toxique: Mercure et ses composés	T65.2	Effet toxique: Tabac et nicotine
T56.2	Effet toxique: Chrome et ses composés	T65.3	Effet toxique: Dérivés aminés et nitroaminés du benzène et de ses homologues
T56.3	Effet toxique: Cadmium et ses composés	T65.4	Effet toxique: Sulfure de carbone
T56.4	Effet toxique: Cuivre et ses composés	T65.5	Effet toxique: Nitroglycérine et autres acides et esters nitriques
T56.5	Effet toxique: Zinc et ses composés	T65.6	Effet toxique: Peintures et teintures, non classées ailleurs
T56.6	Effet toxique: Etain et ses composés	T65.8	Effets toxiques d'autres substances précisées
T56.7	Effet toxique: Béryllium et ses composés	T65.9	Effet toxique d'une substance, sans précision
T56.8	Effet toxique: Autres métaux	T69.1	Engelures
T56.9	Effet toxique: Métal, sans précision	T70.3	Maladie des caissons [maladie de la décompression]
T57.0	Effet toxique: Arsenic et ses composés	T71	Asphyxie
T57.1	Effet toxique: Phosphore et ses composés	T75.0	Effets de la foudre
T57.2	Effet toxique: Manganèse et ses composés	T75.1	Noyade et submersion non mortelle
T57.3	Effet toxique: Cyanure d'hydrogène	T78.1	Autres réactions d'intolérance alimentaire, non classées ailleurs
T57.8	Effet toxique: Autres substances non organiques précisées	T78.8	Autres effets indésirables, non classés ailleurs
T57.9	Effet toxique: Substance non organique, sans précision	T78.9	Effet indésirable, sans précision
T58	Effet toxique du monoxyde de carbone	T88.5	Autres complications consécutives à une anesthésie
		T88.7	Effet indésirable d'un médicament, sans précision

diagnostic principal X62-2

N98.1	Hyperstimulation des ovaires	N98.9	Complication de la fécondation artificielle, sans précision
N98.2	Complications de tentative d'implantation d'un œuf fécondé après fécondation in vitro	T81.0	Hémorragie et hématome compliquant un acte à visée diagnostique et thérapeutique, non classés ailleurs
N98.3	Complications de tentative d'implantation d'un embryon en cas de transfert d'embryon	T81.2	Perforation et déchirure accidentelles au cours d'un acte à visée diagnostique et thérapeutique, non classées ailleurs
N98.8	Autres complications de la fécondation artificielle	T81.3	Désunion d'une plaie opératoire, non classée ailleurs

T81.5	Corps étranger laissé accidentellement dans une cavité corporelle ou une plaie opératoire à la suite d'un acte à visée diagnostique et thérapeutique	T85.88	Autres complications dues à des prothèses, implants et greffes internes non classées ailleurs
T81.6	Réaction aiguë à une substance étrangère laissée accidentellement au cours d'un acte à visée diagnostique et thérapeutique	T85.9	Complication d'une prothèse, d'un implant et d'une greffe internes, sans précision
T81.8	Autres complications d'un acte à visée diagnostique et thérapeutique, non classées ailleurs	T86.50	Troubles circulatoires d'une greffe de peau
T81.9	Complication non précisée d'un acte à visée diagnostique et thérapeutique	T86.51	Nécrose d'une greffe de peau
T85.6	Complication mécanique d'autres prothèses, implants et greffes internes précisés	T86.52	Rejet/perte d'une greffe de peau
T85.72	Infection et réaction inflammatoire dues à des prothèses, implants et greffes internes du système nerveux	T86.59	Autre trouble fonctionnel, échec et rejet non précisé d'une greffe de peau
T85.73	Infection et réaction inflammatoire dues à une prothèse ou un implant mammaire	T86.88	Echec et rejet d'autres organes et tissus greffés: Autres organes ou tissus greffés
T85.78	Infection et réaction inflammatoire due à d'autres prothèses, implants et greffes internes	T86.9	Echec et rejet d'un organe et d'un tissu greffés non précisés
T85.83	Autres complications dues à une prothèse ou un implant mammaire	T88.1	Autres complications consécutives à vaccination, non classées ailleurs
		T88.3	Hyperthermie maligne due à une anesthésie
		T88.4	Echec ou difficulté d'intubation
		T88.8	Autres complications précisées de soins médicaux et chirurgicaux, non classées ailleurs
		T88.9	Complication de soins chirurgicaux et médicaux, sans précision

diagnostic principal X62-3

T70.3	Maladie des caissons [maladie de la décompression]	T75.1	Noyade et submersion non mortelle
T71	Asphyxie		

diagnostic principal X62-4

T70.3	Maladie des caissons [maladie de la décompression]
-------	--

procédure X62-5

93.97†↔	Chambre de décompression
---------	--------------------------

procédure X62-6

99.b7.13†↔	Traitement complexe de médecine intensive, 185 à 360 points de dépense	99.b7.1m†↔	Traitement complexe de médecine intensive, 13801 à 16560 points de dépense
99.b7.14†↔	Traitement complexe de médecine intensive, 361 à 552 points de dépense	99.b7.1n†↔	Traitement complexe de médecine intensive, 16561 à 19320 points de dépense
99.b7.15†↔	Traitement complexe de médecine intensive, 553 à 828 points de dépense	99.b7.1o†↔	Traitement complexe de médecine intensive, 19321 points de dépense et plus
99.b7.16†↔	Traitement complexe de médecine intensive, 829 à 1104 points de dépense	99.b7.21†↔	Traitement complexe de médecine intensive chez l'enfant (procédure de base), 197 à 392 points de dépense
99.b7.17†↔	Traitement complexe de médecine intensive, 1105 à 1380 points de dépense	99.b7.22†↔	Traitement complexe de médecine intensive chez l'enfant (procédure de base), 393 à 588 points de dépense
99.b7.18†↔	Traitement complexe de médecine intensive, 1381 à 1656 points de dépense	99.b7.23†↔	Traitement complexe de médecine intensive chez l'enfant (procédure de base), 589 à 784 points de dépense
99.b7.1a†↔	Traitement complexe de médecine intensive, 1657 à 1932 points de dépense	99.b7.24†↔	Traitement complexe de médecine intensive chez l'enfant (procédure de base), 785 à 980 points de dépense
99.b7.1b†↔	Traitement complexe de médecine intensive, 1933 à 2208 points de dépense	99.b7.25†↔	Traitement complexe de médecine intensive chez l'enfant (procédure de base), 981 à 1176 points de dépense
99.b7.1c†↔	Traitement complexe de médecine intensive, 2209 à 2484 points de dépense	99.b7.26†↔	Traitement complexe de médecine intensive chez l'enfant (procédure de base), 1177 à 1470 points de dépense
99.b7.1d†↔	Traitement complexe de médecine intensive, 2485 à 2760 points de dépense	99.b7.27†↔	Traitement complexe de médecine intensive chez l'enfant (procédure de base), 1471 à 1764 points de dépense
99.b7.1e†↔	Traitement complexe de médecine intensive, 2761 à 3220 points de dépense	99.b7.28†↔	Traitement complexe de médecine intensive chez l'enfant (procédure de base), 1765 à 2058 points de dépense
99.b7.1f†↔	Traitement complexe de médecine intensive, 3221 à 3680 points de dépense	99.b7.2a†↔	Traitement complexe de médecine intensive chez l'enfant (procédure de base), 2059 à 2352 points de dépense
99.b7.1g†↔	Traitement complexe de médecine intensive, 3681 à 4600 points de dépense	99.b7.2b†↔	Traitement complexe de médecine intensive chez l'enfant (procédure de base), 2353 à 2646 points de dépense
99.b7.1h†↔	Traitement complexe de médecine intensive, 4601 à 5520 points de dépense	99.b7.2c†↔	Traitement complexe de médecine intensive chez l'enfant (procédure de base), 2647 à 2940 points de dépense
99.b7.1i†↔	Traitement complexe de médecine intensive, 5521 à 7360 points de dépense	99.b7.2d†↔	Traitement complexe de médecine intensive chez l'enfant (procédure de base), 2941 à 3430 points de dépense
99.b7.1j†↔	Traitement complexe de médecine intensive, 7361 à 9200 points de dépense	99.b7.2e†↔	Traitement complexe de médecine intensive chez l'enfant (procédure de base), 3431 à 3920 points de dépense
99.b7.1k†↔	Traitement complexe de médecine intensive, 9201 à 11040 points de dépense	99.b7.2f†↔	Traitement complexe de médecine intensive chez l'enfant (procédure de base), 3921 à 4410 points de dépense
99.b7.1l†↔	Traitement complexe de médecine intensive, 11041 à 13800 points de dépense	99.b7.2g†↔	Traitement complexe de médecine intensive chez l'enfant (procédure de base), 4411 à 4900 points de dépense

99.b7.2h†↔	Traitement complexe de médecine intensive chez l'enfant (procédure de base), 4901 à 5880 points de dépense	99.b8.1m†↔	Traitement complexe en U-IMC chez l'adulte, 13801 à 16560 points de dépense
99.b7.2i†↔	Traitement complexe de médecine intensive chez l'enfant (procédure de base), 5881 à 6860 points de dépense	99.b8.1n†↔	Traitement complexe en U-IMC chez l'adulte, 16561 à 19320 points de dépense
99.b7.2j†↔	Traitement complexe de médecine intensive chez l'enfant (procédure de base), 6861 à 7840 points de dépense	99.b8.1o†↔	Traitement complexe en U-IMC chez l'adulte, 19321 points de dépense et plus
99.b7.2k†↔	Traitement complexe de médecine intensive chez l'enfant (procédure de base), 7841 à 9800 points de dépense	99.b8.21†↔	Traitement complexe en U-IMC chez l'enfant, 197 à 392 points de dépense
99.b7.2l†↔	Traitement complexe de médecine intensive chez l'enfant (procédure de base), 9801 à 11760 points de dépense	99.b8.22†↔	Traitement complexe en U-IMC chez l'enfant, 393 à 588 points de dépense
99.b7.2m†↔	Traitement complexe de médecine intensive chez l'enfant (procédure de base), 11761 à 13720 points de dépense	99.b8.23†↔	Traitement complexe en U-IMC chez l'enfant, 589 à 784 points de dépense
99.b7.2n†↔	Traitement complexe de médecine intensive chez l'enfant (procédure de base), 13721 à 16660 points de dépense	99.b8.24†↔	Traitement complexe en U-IMC chez l'enfant, 785 à 980 points de dépense
99.b7.2o†↔	Traitement complexe de médecine intensive chez l'enfant (procédure de base), 16661 à 19600 points de dépense	99.b8.25†↔	Traitement complexe en U-IMC chez l'enfant, 981 à 1176 points de dépense
99.b7.2p†↔	Traitement complexe de médecine intensive chez l'enfant (procédure de base), 19601 points de dépense et plus	99.b8.26†↔	Traitement complexe en U-IMC chez l'enfant, 1177 à 1470 points de dépense
99.b8.13†↔	Traitement complexe en U-IMC chez l'adulte, 185 à 360 points de dépense	99.b8.27†↔	Traitement complexe en U-IMC chez l'enfant, 1471 à 1764 points de dépense
99.b8.14†↔	Traitement complexe en U-IMC chez l'adulte, 361 à 552 points de dépense	99.b8.28†↔	Traitement complexe en U-IMC chez l'enfant, 1765 à 2058 points de dépense
99.b8.15†↔	Traitement complexe en U-IMC chez l'adulte, 553 à 828 points de dépense	99.b8.2a†↔	Traitement complexe en U-IMC chez l'enfant, 2059 à 2352 points de dépense
99.b8.16†↔	Traitement complexe en U-IMC chez l'adulte, 829 à 1104 points de dépense	99.b8.2b†↔	Traitement complexe en U-IMC chez l'enfant, 2353 à 2646 points de dépense
99.b8.17†↔	Traitement complexe en U-IMC chez l'adulte, 1105 à 1380 points de dépense	99.b8.2c†↔	Traitement complexe en U-IMC chez l'enfant, 2647 à 2940 points de dépense
99.b8.18†↔	Traitement complexe en U-IMC chez l'adulte, 1381 à 1656 points de dépense	99.b8.2d†↔	Traitement complexe en U-IMC chez l'enfant, 2941 à 3430 points de dépense
99.b8.1a†↔	Traitement complexe en U-IMC chez l'adulte, 1657 à 1932 points de dépense	99.b8.2e†↔	Traitement complexe en U-IMC chez l'enfant, 3431 à 3920 points de dépense
99.b8.1b†↔	Traitement complexe en U-IMC chez l'adulte, 1933 à 2208 points de dépense	99.b8.2f†↔	Traitement complexe en U-IMC chez l'enfant, 3921 à 4410 points de dépense
99.b8.1c†↔	Traitement complexe en U-IMC chez l'adulte, 2209 à 2484 points de dépense	99.b8.2g†↔	Traitement complexe en U-IMC chez l'enfant, 4411 à 4900 points de dépense
99.b8.1d†↔	Traitement complexe en U-IMC chez l'adulte, 2485 à 2760 points de dépense	99.b8.2h†↔	Traitement complexe en U-IMC chez l'enfant, 4901 à 5880 points de dépense
99.b8.1e†↔	Traitement complexe en U-IMC chez l'adulte, 2761 à 3220 points de dépense	99.b8.2i†↔	Traitement complexe en U-IMC chez l'enfant, 5881 à 6860 points de dépense
99.b8.1f†↔	Traitement complexe en U-IMC chez l'adulte, 3221 à 3680 points de dépense	99.b8.2j†↔	Traitement complexe en U-IMC chez l'enfant, 6861 à 7840 points de dépense
99.b8.1g†↔	Traitement complexe en U-IMC chez l'adulte, 3681 à 4600 points de dépense	99.b8.2k†↔	Traitement complexe en U-IMC chez l'enfant, 7841 à 9800 points de dépense
99.b8.1h†↔	Traitement complexe en U-IMC chez l'adulte, 4601 à 5520 points de dépense	99.b8.2l†↔	Traitement complexe en U-IMC chez l'enfant, 9801 à 11760 points de dépense
99.b8.1i†↔	Traitement complexe en U-IMC chez l'adulte, 5521 à 7360 points de dépense	99.b8.2m†↔	Traitement complexe en U-IMC chez l'enfant, 11761 à 13720 points de dépense
99.b8.1j†↔	Traitement complexe en U-IMC chez l'adulte, 7361 à 9200 points de dépense	99.b8.2n†↔	Traitement complexe en U-IMC chez l'enfant, 13721 à 16660 points de dépense
99.b8.1k†↔	Traitement complexe en U-IMC chez l'adulte, 9201 à 11040 points de dépense	99.b8.2o†↔	Traitement complexe en U-IMC chez l'enfant, 16661 à 19600 points de dépense
99.b8.1l†↔	Traitement complexe en U-IMC chez l'adulte, 11041 à 13800 points de dépense	99.b8.2p†↔	Traitement complexe en U-IMC chez l'enfant, 19601 points de dépense et plus

ADRG X64**Autre maladie causée par une blessure, un empoisonnement ou un effet toxique**

Diagnostic principal dans le tableau X64-1

DRG X64A**Autre maladie causée par une blessure, un empoisonnement ou un effet toxique, plus d'un jour d'hospitalisation**

Durée de séjour > 1 jour

DRG X64B**Autre maladie causée par une blessure, un empoisonnement ou un effet toxique, un jour d'hospitalisation**

diagnostic principal X64-1

M10.10	Goutte saturnine: Sièges multiples	T67.5	Epuisement dû à la chaleur, sans précision
M10.11	Goutte saturnine: Région scapulaire	T67.6	Fatigue transitoire due à la chaleur
M10.12	Goutte saturnine: Bras humérus articulation du coude	T67.7	Œdème dû à la chaleur
M10.13	Goutte saturnine: Avant-bras cubitus articulation du poignet	T67.8	Autres effets de la chaleur et de la lumière
M10.14	Goutte saturnine: Main carpe	T67.9	Effet de la chaleur et de la lumière, sans précision
M10.15	Goutte saturnine: Région pelvienne	T68	Hypothermie
M10.16	Goutte saturnine: Jambe	T69.0	Main et pied d'immersion
M10.17	Goutte saturnine: Cheville et métatarse	T69.8	Autres effets précisés d'une baisse de la température
M10.18	Goutte saturnine: Autres	T69.9	Effet d'une baisse de la température, sans précision
M10.19	Goutte saturnine: Localisations non précisées	T70.2	Effets de l'altitude, autres et non précisés
T33.0	Gelure superficielle de la tête	T70.4	Effets des fluides à haute pression
T33.1	Gelure superficielle du cou	T70.8	Autres effets de la pression atmosphérique et de la pression de l'eau
T33.2	Gelure superficielle du thorax		
T33.3	Gelure superficielle de la paroi abdominale, des lombes et du bassin	T70.9	Effet de la pression atmosphérique et de la pression de l'eau, sans précision
T33.4	Gelure superficielle du bras et de l'avant-bras	T73.0	Effets de la faim
T33.5	Gelure superficielle du poignet et de la main	T73.1	Effets de la soif
T33.6	Gelure superficielle de la hanche et de la cuisse	T73.2	Epuisement dû aux éléments
T33.7	Gelure superficielle du genou et de la jambe	T73.3	Epuisement dû à un effort intensif
T33.8	Gelure superficielle de la cheville et du pied	T73.8	Autres effets dus à une privation
T33.9	Gelure superficielle de localisations autres et non précisées	T73.9	Effet dû à une privation, sans précision
T35.2	Gelure de la tête et du cou, sans précision	T75.2	Effets des vibrations
T35.3	Gelure du thorax, de l'abdomen, des lombes et du bassin, sans précision	T75.4	Effets du courant électrique
T35.4	Gelure du membre supérieur, sans précision	T75.8	Autres effets précisés de causes externes
T35.5	Gelure du membre inférieur, sans précision	T79.2	Hémorragie traumatique secondaire et récidivante
T35.6	Gelure de parties multiples du corps, sans précision	T79.4	Choc traumatique
T35.7	Gelure, sans précision, de localisation non précisée	T79.8	Autres complications précoces d'un traumatisme
T66	Effets de rayonnements, sans précision	T79.9	Complication précoce d'un traumatisme, sans précision
T67.0	Coup de chaleur et insolation	T88.2	Choc anesthésique
T67.1	Syncope due à la chaleur	Z04.1	Examen et mise en observation après un accident de transport
T67.2	Crampes dues à la chaleur	Z04.2	Examen et mise en observation après un accident du travail
T67.3	Epuisement dû à la chaleur avec perte hydrique	Z04.3	Examen et mise en observation après un autre accident
T67.4	Epuisement dû à la chaleur avec perte de sel	Z04.5	Examen et mise en observation après d'autres blessures dues à une agression

ADRGs 901, 902**Procédure OR sans rapport**

Procédure OR sans rapport

DRGs 901A, 901B, 901C, 901D, 902Z21B
901-902

MDC 22

Brûlures

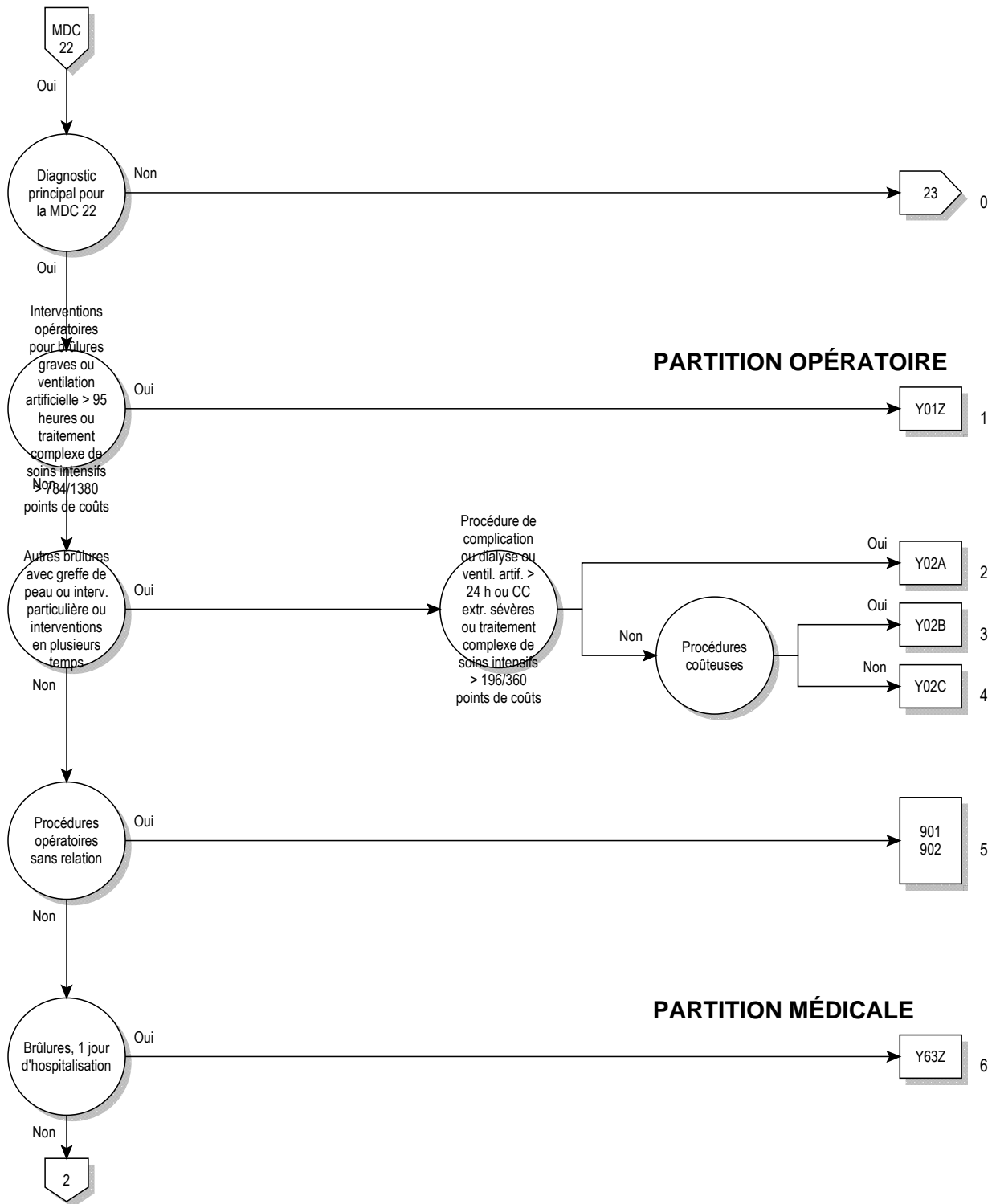

22

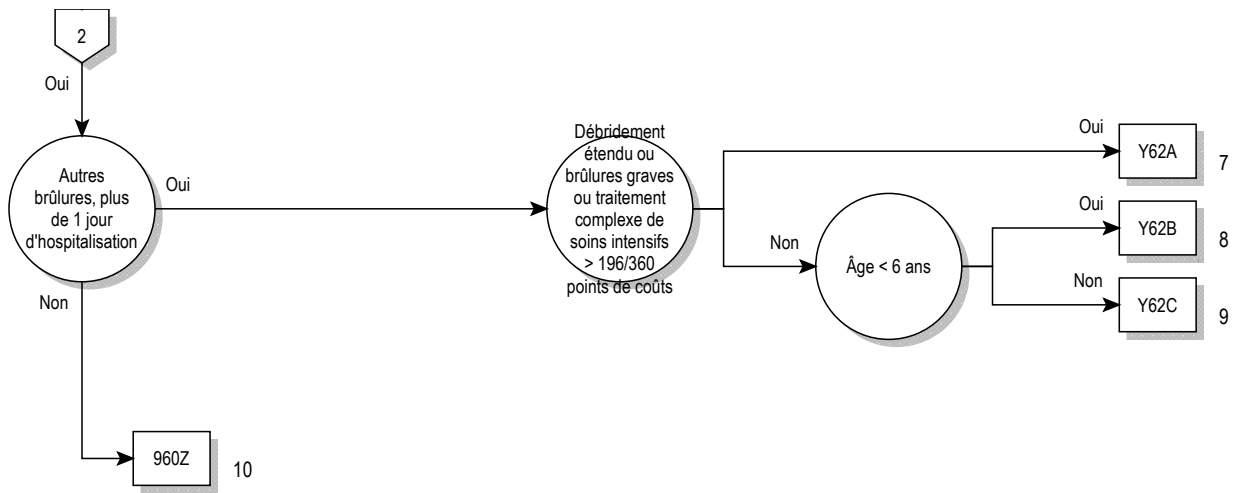

logique décisionnelle MDC 22

Diagnostic principal dans le tableau MDC22-0

diagnostic principal pour MDC 22 (MDC22-0)

T20.0	Brûlure de la tête et du cou, degré non précisé	T21.60	Corrosion du tronc de degré 2a: Tronc, partie non précisée
T20.1	Brûlure du premier degré de la tête et du cou	T21.61	Corrosion du tronc de degré 2a: Sein
T20.20	Brûlure de la tête et du cou de degré 2a	T21.62	Corrosion du tronc de degré 2a: Paroi thoracique sauf sein et mamelon
T20.21	Brûlure de la tête et du cou de degré 2b		
T20.3	Brûlure du troisième degré de la tête et du cou	T21.63	Corrosion du tronc de degré 2a: Paroi abdominale
T20.4	Corrosion de la tête et du cou, degré non précisé	T21.64	Corrosion du tronc de degré 2a: Dos [n'importe quelle partie]
T20.5	Corrosion du premier degré de la tête et du cou	T21.65	Corrosion du tronc de degré 2a: Parties génitales (externes)
T20.60	Corrosion de la tête et du cou de degré 2a	T21.69	Corrosion du tronc de degré 2a: Autre partie
T20.61	Corrosion de la tête et du cou de degré 2b	T21.70	Corrosion du troisième degré du tronc: Tronc, partie non précisée
T20.7	Corrosion du troisième degré de la tête et du cou		
T21.00	Brûlure du tronc, degré non précisé: Tronc, partie non précisée	T21.71	Corrosion du troisième degré du tronc: Sein
T21.01	Brûlure du tronc, degré non précisé: Sein	T21.72	Corrosion du troisième degré du tronc: Paroi thoracique sauf sein et mamelon
T21.02	Brûlure du tronc, degré non précisé: Paroi thoracique sauf sein et mamelon	T21.73	Corrosion du troisième degré du tronc: Paroi abdominale
T21.03	Brûlure du tronc, degré non précisé: Paroi abdominale	T21.74	Corrosion du troisième degré du tronc: Dos [n'importe quelle partie]
T21.04	Brûlure du tronc, degré non précisé: Dos [n'importe quelle partie]	T21.75	Corrosion du troisième degré du tronc: Parties génitales (externes)
T21.05	Brûlure du tronc, degré non précisé: Parties génitales (externes)		
T21.09	Brûlure du tronc, degré non précisé: Autre partie	T21.79	Corrosion du troisième degré du tronc: Autre partie
T21.10	Brûlure du premier degré du tronc: Tronc, partie non précisée	T21.80	Brûlure du tronc degré 2b: Tronc, partie non précisée
T21.11	Brûlure du premier degré du tronc: Sein	T21.81	Brûlure du tronc degré 2b: Sein
T21.12	Brûlure du premier degré du tronc: Paroi thoracique sauf sein et mamelon	T21.82	Brûlure du tronc degré 2b: Paroi thoracique sauf sein et mamelon
T21.13	Brûlure du premier degré du tronc: Paroi abdominale	T21.83	Brûlure du tronc degré 2b: Paroi abdominale
T21.14	Brûlure du premier degré du tronc: Dos [n'importe quelle partie]	T21.84	Brûlure du tronc degré 2b: Dos [n'importe quelle partie]
T21.15	Brûlure du premier degré du tronc: Parties génitales (externes)	T21.85	Brûlure du tronc degré 2b: Parties génitales (externes)
T21.19	Brûlure du premier degré du tronc: Autre partie	T21.89	Brûlure du tronc degré 2b: Autre partie
T21.20	Brûlure du tronc de degré 2a: Tronc, partie non précisée	T21.90	Corrosion du tronc degré 2b: Tronc, partie non précisée
T21.21	Brûlure du tronc de degré 2a: Sein	T21.91	Corrosion du tronc degré 2b: Sein
T21.22	Brûlure du tronc de degré 2a: Paroi thoracique sauf sein et mamelon	T21.92	Corrosion du tronc degré 2b: Paroi thoracique sauf sein et mamelon
T21.23	Brûlure du tronc de degré 2a: Paroi abdominale		
T21.24	Brûlure du tronc de degré 2a: Dos [n'importe quelle partie]	T21.93	Corrosion du tronc degré 2b: Paroi abdominale
T21.25	Brûlure du tronc de degré 2a: Parties génitales (externes)	T21.94	Corrosion du tronc degré 2b: Dos [n'importe quelle partie]
T21.29	Brûlure du tronc de degré 2a: Autre partie	T21.95	Corrosion du tronc degré 2b: Parties génitales (externes)
T21.30	Brûlure du troisième degré du tronc: Tronc, partie non précisée	T21.99	Corrosion du tronc degré 2b: Autre partie
T21.31	Brûlure du troisième degré du tronc: Sein	T22.00	Brûlure de l'épaule et du membre supérieur, sauf poignet et main, degré non précisé: Partie non précisée
T21.32	Brûlure du troisième degré du tronc: Paroi thoracique sauf sein et mamelon	T22.01	Brûlure de l'épaule et du membre supérieur, sauf poignet et main, degré non précisé: Avant-bras et coude
T21.33	Brûlure du troisième degré du tronc: Paroi abdominale		
T21.34	Brûlure du troisième degré du tronc: Dos [n'importe quelle partie]	T22.02	Brûlure de l'épaule et du membre supérieur, sauf poignet et main, degré non précisé: Bras et région de l'épaule
T21.35	Brûlure du troisième degré du tronc: Parties génitales (externes)	T22.03	Brûlure de l'épaule et du membre supérieur, sauf poignet et main, degré non précisé: Creux axillaire
T21.39	Brûlure du troisième degré du tronc: Autre partie		
T21.40	Corrosion du tronc, degré non précisé: Tronc, partie non précisée	T22.10	Brûlure du premier degré de l'épaule et du membre supérieur, sauf poignet et main: Partie non précisée
T21.41	Corrosion du tronc, degré non précisé: Sein	T22.11	Brûlure du premier degré de l'épaule et du membre supérieur, sauf poignet et main: Avant-bras et coude
T21.42	Corrosion du tronc, degré non précisé: Paroi thoracique sauf sein et mamelon	T22.12	Brûlure du premier degré de l'épaule et du membre supérieur, sauf poignet et main: Bras et région de l'épaule
T21.43	Corrosion du tronc, degré non précisé: Paroi abdominale		
T21.44	Corrosion du tronc, degré non précisé: Dos [n'importe quelle partie]	T22.13	Brûlure du premier degré de l'épaule et du membre supérieur, sauf poignet et main: Creux axillaire
T21.45	Corrosion du tronc, degré non précisé: Parties génitales (externes)	T22.20	Brûlure de l'épaule et du bras, sauf poignet et main, de degré 2a: Partie non précisée
T21.49	Corrosion du tronc, degré non précisé: Autre partie	T22.21	Brûlure de l'épaule et du bras, sauf poignet et main, de degré 2a: Avant-bras et coude
T21.50	Corrosion du premier degré du tronc: Tronc, partie non précisée		
T21.51	Corrosion du premier degré du tronc: Sein	T22.22	Brûlure de l'épaule et du bras, sauf poignet et main, de degré 2a: Bras et région de l'épaule
T21.52	Corrosion du premier degré du tronc: Paroi thoracique sauf sein et mamelon	T22.23	Brûlure de l'épaule et du bras, sauf poignet et main, de degré 2a: Creux axillaire
T21.53	Corrosion du premier degré du tronc: Paroi abdominale		
T21.54	Corrosion du premier degré du tronc: Dos [n'importe quelle partie]	T22.30	Brûlure du troisième degré de l'épaule et du membre supérieur, sauf poignet et main: Partie non précisée
T21.55	Corrosion du premier degré du tronc: Parties génitales (externes)	T22.31	Brûlure du troisième degré de l'épaule et du membre supérieur, sauf poignet et main: Avant-bras et coude
T21.59	Corrosion du premier degré du tronc: Autre partie	T22.32	Brûlure du troisième degré de l'épaule et du membre supérieur, sauf poignet et main: Bras et région de l'épaule

T22.33	Brûlure du troisième degré de l'épaule et du membre supérieur, sauf poignet et main: Creux axillaire	T24.5	Corrosion du premier degré de la hanche et du membre inférieur, sauf cheville et pied
T22.40	Corrosion de l'épaule et du membre supérieur, sauf poignet et main, degré non précisé: Partie non précisée	T24.60	Corrosion de la hanche et de la jambe, sauf région malléolaire et pied degré 2b
T22.41	Corrosion de l'épaule et du membre supérieur, sauf poignet et main, degré non précisé: Avant-bras et coude	T24.61	Brûlure de la hanche et de la jambe, sauf région malléolaire et pied, degré 2b
T22.42	Corrosion de l'épaule et du membre supérieur, sauf poignet et main, degré non précisé: Bras et région de l'épaule	T24.7	Corrosion du troisième degré de la hanche et du membre inférieur, sauf cheville et pied
T22.43	Corrosion de l'épaule et du membre supérieur, sauf poignet et main, degré non précisé: Creux axillaire	T25.0	Brûlure de la cheville et du pied, degré non précisé
T22.50	Corrosion du premier degré de l'épaule et du membre supérieur, sauf poignet et main: Partie non précisée	T25.1	Brûlure du premier degré de la cheville et du pied
T22.51	Corrosion du premier degré de l'épaule et du membre supérieur, sauf poignet et main: Avant-bras et coude	T25.20	Brûlure de la région malléolaire et du pied, degré 2a
T22.52	Corrosion du premier degré de l'épaule et du membre supérieur, sauf poignet et main: Bras et région de l'épaule	T25.21	Brûlure de la région malléolaire et du pied, degré 2b
T22.53	Corrosion du premier degré de l'épaule et du membre supérieur, sauf poignet et main: Creux axillaire	T25.3	Brûlure du troisième degré de la cheville et du pied
T22.60	Corrosion de l'épaule et du bras, sauf poignet et main, de degré 2a: Partie non précisée	T25.4	Corrosion de la cheville et du pied, degré non précisé
T22.61	Corrosion de l'épaule et du bras, sauf poignet et main, de degré 2a: Avant-bras et coude	T25.5	Corrosion du premier degré de la cheville et du pied
T22.62	Corrosion de l'épaule et du bras, sauf poignet et main, de degré 2a: Bras et région de l'épaule	T25.60	Corrosion de la région malléolaire et du pied, degré 2a
T22.63	Corrosion de l'épaule et du bras, sauf poignet et main, de degré 2a: Creux axillaire	T25.61	Corrosion de la région malléolaire et du pied, degré 2b
T22.70	Corrosion du troisième degré de l'épaule et du membre supérieur, sauf poignet et main: Partie non précisée	T25.7	Corrosion du troisième degré de la cheville et du pied
T22.71	Corrosion du troisième degré de l'épaule et du membre supérieur, sauf poignet et main: Avant-bras et coude	T27.2	Brûlure d'autres parties des voies respiratoires
T22.72	Corrosion du troisième degré de l'épaule et du membre supérieur, sauf poignet et main: Bras et région de l'épaule	T27.3	Brûlure des voies respiratoires, partie non précisée
T22.73	Corrosion du troisième degré de l'épaule et du membre supérieur, sauf poignet et main: Creux axillaire	T27.6	Corrosion d'autres parties des voies respiratoires
T22.80	Brûlure de l'épaule et du bras, sauf poignet et main, de degré 2b: Partie non précisée	T27.7	Corrosion des voies respiratoires, partie non précisée
T22.81	Brûlure de l'épaule et du bras, sauf poignet et main, de degré 2b: Avant-bras et coude	T28.3	Brûlure des organes génito-urinaires internes
T22.82	Brûlure de l'épaule et du bras, sauf poignet et main, de degré 2b: Bras et région de l'épaule	T28.4	Brûlure des organes internes, autres et sans précision
T22.83	Brûlure de l'épaule et du bras, sauf poignet et main, de degré 2b: Creux axillaire	T28.8	Corrosion des organes génito-urinaires internes
T22.90	Corrosion de l'épaule et du bras, sauf poignet et main, de degré 2b: Partie non précisée	T28.9	Corrosion des organes internes, autres et sans précision
T22.91	Corrosion de l'épaule et du bras, sauf poignet et main, de degré 2b: Avant-bras et coude	T29.0	Brûlures de parties multiples du corps, degré non précisé
T22.92	Corrosion de l'épaule et du bras, sauf poignet et main, de degré 2b: Bras et région de l'épaule	T29.1	Brûlures de parties multiples du corps, pas de brûlures mentionnées dépassant le premier degré
T22.93	Corrosion de l'épaule et du bras, sauf poignet et main, de degré 2b: Creux axillaire	T29.20	Brûlures de parties multiples du corps, avec indication de degré 2a au maximum
T23.0	Brûlure du poignet et de la main, degré non précisé	T29.21	Brûlures de parties multiples du corps, avec indication de degré 2b au maximum
T23.1	Brûlure du premier degré du poignet et de la main	T29.3	Brûlures de parties multiples du corps, au moins une brûlure du troisième degré mentionnée
T23.20	Brûlure du poignet et de la main de degré 2a	T29.4	Corrosions de parties multiples du corps, degré non précisé
T23.21	Brûlure du poignet et de la main de degré 2b	T29.5	Corrosions de parties multiples du corps, pas de corrosions mentionnées dépassant le premier degré
T23.3	Brûlure du troisième degré du poignet et de la main	T29.60	Corrosion de parties multiples du corps, avec indication de degré 2a au maximum
T23.4	Corrosion du poignet et de la main, degré non précisé	T29.61	Corrosion de parties multiples du corps, avec indication de degré 2a au maximum
T23.5	Corrosion du premier degré du poignet et de la main	T29.7	Corrosions de parties multiples du corps, au moins une corrosion du troisième degré mentionnée
T23.60	Corrosion du poignet et de la main de degré 2a	T30.0	Brûlure, partie du corps non précisée, degré non précisé
T23.61	Corrosion du poignet et de la main, de degré 2b	T30.1	Brûlure du premier degré, partie du corps non précisée
T23.7	Corrosion du troisième degré du poignet et de la main	T30.20	Brûlure de degré 2a, partie du corps non précisé
T24.0	Brûlure de la hanche et du membre inférieur, sauf cheville et pied, degré non précisé	T30.21	Brûlure de degré 2b, partie du corps non précisée
T24.1	Brûlure du premier degré de la hanche et du membre inférieur, sauf cheville et pied	T30.3	Brûlure du troisième degré, partie du corps non précisée
T24.20	Brûlure de la hanche et de la jambe, sauf région malléolaire et pied, degré 2a	T30.4	Corrosion, partie du corps non précisée, degré non précisé
T24.21	Brûlure de la hanche et de la jambe, sauf région malléolaire et pied, degré 2b	T30.5	Corrosion du premier degré, partie du corps non précisée
T24.3	Brûlure du troisième degré de la hanche et du membre inférieur, sauf cheville et pied	T30.60	Corrosion de degré 2a, partie du corps non précisée
T24.4	Corrosion de la hanche et du membre inférieur, sauf cheville et pied, degré non précisé	T30.61	Corrosion de degré 2b, partie du corps non précisée
		T30.7	Corrosion du troisième degré, partie du corps non précisée
		T31.00	Brûlures couvrant moins de 10% de la surface du corps: Moins de 10% ou proportion non précisée de brûlure de 3ème degré
		T31.10	Brûlures couvrant entre 10 et 19% de la surface du corps: Moins de 10% ou proportion non précisée de brûlure de 3ème degré
		T31.11	Brûlures couvrant entre 10 et 19% de la surface du corps: 10-19 % de brûlure de 3ème degré
		T31.20	Brûlures couvrant entre 20 et 29% de la surface du corps: Moins de 10% ou proportion non précisée de brûlure de 3ème degré
		T31.21	Brûlures couvrant entre 20 et 29% de la surface du corps: 10-19 % de brûlure de 3ème degré
		T31.22	Brûlures couvrant entre 20 et 29% de la surface du corps: 20-29 % de brûlure de 3ème degré
		T31.30	Brûlures couvrant entre 30 et 39% de la surface du corps: Moins de 10% ou proportion non précisée de brûlure de 3ème degré
		T31.31	Brûlures couvrant entre 30 et 39% de la surface du corps: 10-19 % de brûlure de 3ème degré
		T31.32	Brûlures couvrant entre 30 et 39% de la surface du corps: 20-29 % de brûlure de 3ème degré

T32.62	Corrosions couvrant entre 60 et 69% de la surface du corps: 20-29 % de corrosion de 3ème degré	T32.83	Corrosions couvrant entre 80 et 89% de la surface du corps: 30-39 % de corrosion de 3ème degré
T32.63	Corrosions couvrant entre 60 et 69% de la surface du corps: 30-39 % de corrosion de 3ème degré	T32.84	Corrosions couvrant entre 80 et 89% de la surface du corps: 40-49 % de corrosion de 3ème degré
T32.64	Corrosions couvrant entre 60 et 69% de la surface du corps: 40-49 % de corrosion de 3ème degré	T32.85	Corrosions couvrant entre 80 et 89% de la surface du corps: 50-59 % de corrosion de 3ème degré
T32.65	Corrosions couvrant entre 60 et 69% de la surface du corps: 50-59 % de corrosion de 3ème degré	T32.86	Corrosions couvrant entre 80 et 89% de la surface du corps: 60-69 % de corrosion de 3ème degré
T32.66	Corrosions couvrant entre 60 et 69% de la surface du corps: 60-69 % de corrosion de 3ème degré	T32.87	Corrosions couvrant entre 80 et 89% de la surface du corps: 70-79 % de corrosion de 3ème degré
T32.70	Corrosions couvrant entre 70 et 79% de la surface du corps: Moins de 10% ou proportion non précisée de corrosion de 3ème degré	T32.88	Corrosions couvrant entre 80 et 89% de la surface du corps: 80-89 % de corrosion de 3ème degré
T32.71	Corrosions couvrant entre 70 et 79% de la surface du corps: 10-19 % de corrosion de 3ème degré	T32.90	Lésions corrosives couvrant 90 % ou plus de la surface du corps: Moins de 10% ou proportion non précisée de corrosion de 3ème degré
T32.72	Corrosions couvrant entre 70 et 79% de la surface du corps: 20-29 % de corrosion de 3ème degré	T32.91	Lésions corrosives couvrant 90 % ou plus de la surface du corps: 10-19 % de corrosion de 3ème degré
T32.73	Corrosions couvrant entre 70 et 79% de la surface du corps: 30-39 % de corrosion de 3ème degré	T32.92	Lésions corrosives couvrant 90 % ou plus de la surface du corps: 20-29 % de corrosion de 3ème degré
T32.74	Corrosions couvrant entre 70 et 79% de la surface du corps: 40-49 % de corrosion de 3ème degré	T32.93	Lésions corrosives couvrant 90 % ou plus de la surface du corps: 30-39 % de corrosion de 3ème degré
T32.75	Corrosions couvrant entre 70 et 79% de la surface du corps: 50-59 % de corrosion de 3ème degré	T32.94	Lésions corrosives couvrant 90 % ou plus de la surface du corps: 40-49 % de corrosion de 3ème degré
T32.76	Corrosions couvrant entre 70 et 79% de la surface du corps: 60-69 % de corrosion de 3ème degré	T32.95	Lésions corrosives couvrant 90 % ou plus de la surface du corps: 50-59 % de corrosion de 3ème degré
T32.77	Corrosions couvrant entre 70 et 79% de la surface du corps: 70-79 % de corrosion de 3ème degré	T32.96	Lésions corrosives couvrant 90 % ou plus de la surface du corps: 60-69 % de corrosion de 3ème degré
T32.80	Corrosions couvrant entre 80 et 89% de la surface du corps: Moins de 10% ou proportion non précisée de corrosion de 3ème degré	T32.97	Lésions corrosives couvrant 90 % ou plus de la surface du corps: 70-79 % de corrosion de 3ème degré
T32.81	Corrosions couvrant entre 80 et 89% de la surface du corps: 10-19 % de corrosion de 3ème degré	T32.98	Lésions corrosives couvrant 90 % ou plus de la surface du corps: 80-89 % de corrosion de 3ème degré
T32.82	Corrosions couvrant entre 80 et 89% de la surface du corps: 20-29 % de corrosion de 3ème degré	T32.99	Lésions corrosives couvrant 90 % ou plus de la surface du corps: 90 % ou plus de corrosion de 3ème degré

ADR G Y01**Interventions opératoires pour brûlures graves ou ventilation artificielle > 95 heures ou traitement complexe de soins intensifs > 784 / 1380 points**

(Diagnostic dans le tableau Y01-1 ou diagnostic dans le tableau Y01-2 et diagnostic dans le tableau Y01-3) et au moins un(e) procédure dans le tableau Y01-4 ou Durée de la ventilation artificielle > 95 heures ou procédure dans le tableau Y01-5

DRG Y01Z**Interventions opératoires pour brûlures graves ou ventilation artificielle > 95 heures ou traitement complexe de soins intensifs > 784 / 1380 points****diagnostic Y01-1**

T31.22	Brûlures couvrant entre 20 et 29% de la surface du corps: 20-29 % de brûlure de 3ème degré	T31.54	Brûlures couvrant entre 50 et 59% de la surface du corps: 40-49 % de brûlure de 3ème degré
T31.32	Brûlures couvrant entre 30 et 39% de la surface du corps: 20-29 % de brûlure de 3ème degré	T31.55	Brûlures couvrant entre 50 et 59% de la surface du corps: 50-59 % de brûlure de 3ème degré
T31.33	Brûlures couvrant entre 30 et 39% de la surface du corps: 30-39 % de brûlure de 3ème degré	T31.60	Brûlures couvrant entre 60 et 69% de la surface du corps: Moins de 10% ou proportion non précisée de brûlure de 3ème degré
T31.40	Brûlures couvrant entre 40 et 49% de la surface du corps: Moins de 10% ou proportion non précisée de brûlure de 3ème degré	T31.61	Brûlures couvrant entre 60 et 69% de la surface du corps: 10-19 % de brûlure de 3ème degré
T31.41	Brûlures couvrant entre 40 et 49% de la surface du corps: 10-19 % de brûlure de 3ème degré	T31.62	Brûlures couvrant entre 60 et 69% de la surface du corps: 20-29 % de brûlure de 3ème degré
T31.42	Brûlures couvrant entre 40 et 49% de la surface du corps: 20-29 % de brûlure de 3ème degré	T31.63	Brûlures couvrant entre 60 et 69% de la surface du corps: 30-39 % de brûlure de 3ème degré
T31.43	Brûlures couvrant entre 40 et 49% de la surface du corps: 30-39 % de brûlure de 3ème degré	T31.64	Brûlures couvrant entre 60 et 69% de la surface du corps: 40-49 % de brûlure de 3ème degré
T31.44	Brûlures couvrant entre 40 et 49% de la surface du corps: 40-49 % de brûlure de 3ème degré	T31.65	Brûlures couvrant entre 60 et 69% de la surface du corps: 50-59 % de brûlure de 3ème degré
T31.50	Brûlures couvrant entre 50 et 59% de la surface du corps: Moins de 10% ou proportion non précisée de brûlure de 3ème degré	T31.66	Brûlures couvrant entre 60 et 69% de la surface du corps: 60-69 % de brûlure de 3ème degré
T31.51	Brûlures couvrant entre 50 et 59% de la surface du corps: 10-19 % de brûlure de 3ème degré	T31.70	Brûlures couvrant entre 70 et 79% de la surface du corps: Moins de 10% ou proportion non précisée de brûlure de 3ème degré
T31.52	Brûlures couvrant entre 50 et 59% de la surface du corps: 20-29 % de brûlure de 3ème degré	T31.71	Brûlures couvrant entre 70 et 79% de la surface du corps: 10-19 % de brûlure de 3ème degré
T31.53	Brûlures couvrant entre 50 et 59% de la surface du corps: 30-39 % de brûlure de 3ème degré	T31.72	Brûlures couvrant entre 70 et 79% de la surface du corps: 20-29 % de brûlure de 3ème degré

T32.97	Lésions corrosives couvrant 90 % ou plus de la surface du corps: 70-79 % de corrosion de 3ème degré	T32.99	Lésions corrosives couvrant 90 % ou plus de la surface du corps: 90 % ou plus de corrosion de 3ème degré
T32.98	Lésions corrosives couvrant 90 % ou plus de la surface du corps: 80-89 % de corrosion de 3ème degré		

diagnostic Y01-2

T20.20	Brûlure de la tête et du cou de degré 2a	T22.62	Corrosion de l'épaule et du bras, sauf poignet et main, de degré 2a: Bras et région de l'épaule
T20.21	Brûlure de la tête et du cou de degré 2b	T22.63	Corrosion de l'épaule et du bras, sauf poignet et main, de degré 2a: Creux axillaire
T20.60	Corrosion de la tête et du cou de degré 2a	T22.80	Brûlure de l'épaule et du bras, sauf poignet et main, de degré 2b: Partie non précisée
T20.61	Corrosion de la tête et du cou de degré 2b	T22.81	Brûlure de l'épaule et du bras, sauf poignet et main, de degré 2b: Avant-bras et coude
T21.20	Brûlure du tronc de degré 2a: Tronc, partie non précisée	T22.82	Brûlure de l'épaule et du bras, sauf poignet et main, de degré 2b: Bras et région de l'épaule
T21.21	Brûlure du tronc de degré 2a: Sein	T22.83	Brûlure de l'épaule et du bras, sauf poignet et main, de degré 2b: Creux axillaire
T21.22	Brûlure du tronc de degré 2a: Paroi thoracique sauf sein et mamelon	T22.90	Corrosion de l'épaule et du bras, sauf poignet et main, de degré 2b: Partie non précisée
T21.23	Brûlure du tronc de degré 2a: Paroi abdominale	T22.91	Corrosion de l'épaule et du bras, sauf poignet et main, de degré 2b: Avant-bras et coude
T21.24	Brûlure du tronc de degré 2a: Dos [n'importe quelle partie]	T22.92	Corrosion de l'épaule et du bras, sauf poignet et main, de degré 2b: Bras et région de l'épaule
T21.25	Brûlure du tronc de degré 2a: Parties génitales (externes)	T22.93	Corrosion de l'épaule et du bras, sauf poignet et main, de degré 2b: Creux axillaire
T21.29	Brûlure du tronc de degré 2a: Autre partie	T23.20	Brûlure du poignet et de la main de degré 2a
T21.60	Corrosion du tronc de degré 2a: Tronc, partie non précisée	T23.21	Brûlure du poignet et de la main de degré 2b
T21.61	Corrosion du tronc de degré 2a: Sein	T23.60	Corrosion du poignet et de la main de degré 2a
T21.62	Corrosion du tronc de degré 2a: Paroi thoracique sauf sein et mamelon	T23.61	Corrosion du poignet et de la main, de degré 2b
T21.63	Corrosion du tronc de degré 2a: Paroi abdominale	T24.20	Brûlure de la hanche et de la jambe, sauf région malléolaire et pied, degré 2a
T21.64	Corrosion du tronc de degré 2a: Dos [n'importe quelle partie]	T24.21	Brûlure de la hanche et de la jambe, sauf région malléolaire et pied, degré 2b
T21.65	Corrosion du tronc de degré 2a: Parties génitales (externes)	T24.60	Corrosion de la hanche et de la jambe, sauf région malléolaire et pied degré 2b
T21.69	Corrosion du tronc de degré 2a: Autre partie	T24.61	Brûlure de la hanche et de la jambe, sauf région malléolaire et pied, degré 2b
T21.80	Brûlure du tronc degré 2b: Tronc, partie non précisée	T25.20	Brûlure de la région malléolaire et du pied, degré 2a
T21.81	Brûlure du tronc degré 2b: Sein	T25.21	Brûlure de la région malléolaire et du pied, degré 2b
T21.82	Brûlure du tronc degré 2b: Paroi thoracique sauf sein et mamelon	T25.60	Corrosion de la région malléolaire et du pied, degré 2a
T21.83	Brûlure du tronc degré 2b: Paroi abdominale	T25.61	Corrosion de la région malléolaire et du pied, degré 2b
T21.84	Brûlure du tronc degré 2b: Dos [n'importe quelle partie]	T29.20	Brûlures de parties multiples du corps, avec indication de degré 2a au maximum
T21.85	Brûlure du tronc degré 2b: Parties génitales (externes)	T29.21	Brûlures de parties multiples du corps, avec indication de degré 2b au maximum
T21.89	Brûlure du tronc degré 2b: Autre partie	T29.60	Corrosion de parties multiples du corps, avec indication de degré 2a au maximum
T21.90	Corrosion du tronc degré 2b: Tronc, partie non précisée	T29.61	Corrosion de parties multiples du corps, avec indication de degré 2a au maximum
T21.91	Corrosion du tronc degré 2b: Sein	T30.20	Brûlure de degré 2a, partie du corps non précisé
T21.92	Corrosion du tronc degré 2b: Paroi thoracique sauf sein et mamelon	T30.21	Brûlure de degré 2b, partie du corps non précisée
T21.93	Corrosion du tronc degré 2b: Paroi abdominale	T30.60	Corrosion de degré 2a, partie du corps non précisée
T21.94	Corrosion du tronc degré 2b: Dos [n'importe quelle partie]	T30.61	Corrosion de degré 2b, partie du corps non précisée
T21.95	Corrosion du tronc degré 2b: Parties génitales (externes)		
T21.99	Corrosion du tronc degré 2b: Autre partie		
T22.20	Brûlure de l'épaule et du bras, sauf poignet et main, de degré 2a: Partie non précisée		
T22.21	Brûlure de l'épaule et du bras, sauf poignet et main, de degré 2a: Avant-bras et coude		
T22.22	Brûlure de l'épaule et du bras, sauf poignet et main, de degré 2a: Bras et région de l'épaule		
T22.23	Brûlure de l'épaule et du bras, sauf poignet et main, de degré 2a: Creux axillaire		
T22.60	Corrosion de l'épaule et du bras, sauf poignet et main, de degré 2a: Partie non précisée		
T22.61	Corrosion de l'épaule et du bras, sauf poignet et main, de degré 2a: Avant-bras et coude		

diagnostic Y01-3

T31.30	Brûlures couvrant entre 30 et 39% de la surface du corps: Moins de 10% ou proportion non précisée de brûlure de 3ème degré	T32.31	Corrosions couvrant entre 30 et 39% de la surface du corps: 10-19 % de corrosion de 3ème degré
T31.31	Brûlures couvrant entre 30 et 39% de la surface du corps: 10-19 % de brûlure de 3ème degré		
T32.30	Corrosions couvrant entre 30 et 39% de la surface du corps: Moins de 10% ou proportion non précisée de corrosion de 3ème degré		

procédure Y01-4

02.03↔	Confection de volet osseux crânien	16.59.11↔	Autre exentération d'orbite sans conservation de la peau palpébrale
04.92.00↔	Implantation ou remplacement d'électrode(s) de neurostimulateur périphérique, SAP	16.59.99↔	Autre exentération d'orbite, autre
04.92.10↔	Implantation ou remplacement d'électrode(s) de neurostimulateur périphérique temporaire, système à une électrode, test de stimulation	16.61.00↔	Insertion secondaire d'implant oculaire, SAP
04.92.11↔	Implantation ou remplacement d'électrode(s) de neurostimulateur périphérique temporaire, système à plusieurs électrodes, test de stimulation	16.61.10↔	Insertion secondaire d'implant oculaire, greffe dermo-adipeuse
04.92.20↔	Implantation ou remplacement d'électrode(s) de neurostimulateur périphérique permanent par voie percutanée, électrode en baguette, système à une électrode	16.61.99↔	Insertion secondaire d'implant oculaire, autre
04.92.21↔	Implantation ou remplacement d'électrode(s) de neurostimulateur périphérique permanent par voie percutanée, électrode en baguette, système à plusieurs électrodes	16.62.00↔	Révision et réinsertion d'implant oculaire, SAP
04.92.30↔	Implantation ou remplacement par voie chirurgicale ouverte d'électrode(s) de neurostimulateur périphérique permanent, électrode à plaque, système à une électrode	16.62.10↔	Révision d'implant oculaire
04.92.31↔	Implantation ou remplacement par voie chirurgicale ouverte d'électrode(s) de neurostimulateur périphérique permanent, électrode à plaque, système à plusieurs électrodes	16.62.20↔	Remplacement d'implant oculaire et greffe dermo-adipeuse
04.92.40↔	Implantation ou remplacement d'une électrode pour stimulation du nerf vague	16.62.29↔	Autre remplacement d'implant oculaire
04.92.99↔	Implantation ou remplacement d'électrode(s) de neurostimulateur périphérique, autre	16.62.99↔	Révision et réinsertion d'implant oculaire, autre
08.61.00↔	Reconstruction de paupière avec lambeau ou greffe cutané, SAP	16.63↔	Révision de cavité d'énucléation avec greffe
08.61.10↔	Reconstruction de paupière avec lambeau cutané	16.64↔	Autre révision de cavité d'énucléation
08.61.11↔	Reconstruction de paupière avec greffe cutanée	16.65.00↔	Greffe secondaire à une cavité orbitaire après exentération, SAP
08.61.99↔	Reconstruction de paupière avec lambeau ou greffe cutanée, autre	16.65.10↔	Greffe secondaire à une cavité orbitaire après exentération, greffe dermo-adipeuse
08.62↔	Reconstruction de paupière avec greffe de muqueuse	16.65.99↔	Greffe secondaire à une cavité orbitaire après exentération, autre
08.64↔	Reconstruction de paupière avec lambeau tarsoconjunctival	16.66↔	Autre révision après exentération de cavité orbitaire
08.69.00↔	Autre reconstruction de paupière avec lambeau ou greffe, SAP	16.82↔	Réparation de rupture de globe oculaire
08.69.10↔	Reconstruction de paupière avec du cartilage	16.89↔	Réparation de traumatisme de l'orbite ou du globe oculaire, autre
08.69.11↔	Reconstruction de paupière avec du matériau alloplastique	16.92↔	Excision de lésion de l'orbite
08.69.12↔	Reconstruction de paupière avec plastie par lambeau de glissement et de rotation	16.98.10↔	Reconstruction de l'orbite, SAP
08.69.13↔	Reconstruction de paupière par allongement de la paupière supérieure	16.98.11↔	Réparation de paroi orbitaire par lambeau microvasculaire
08.69.19↔	Reconstruction de paupière avec autre lambeau ou greffe	16.98.19↔	Autre réparation de paroi orbitaire
08.69.99↔	Autre reconstruction de paupière avec lambeau ou greffe, autre	16.98.20↔	Décompression osseuse de l'orbite
08.73.10↔	Plastie de glissement du rebord palpébral	16.98.21↔	Résection de tissu adipeux de l'orbite
08.73.99↔	Reconstruction de paupière impliquant le rebord palpébral, épaisseur complète, autre	18.39.12↔	Résection du pavillon, totale
08.74.00↔	Autre reconstruction de paupière, épaisseur complète, SAP	18.39.19↔	Autre résection du pavillon, autre
16.31↔	Ablation du contenu oculaire avec implant simultané dans l'enveloppe sclérale	18.6x.00↔	Reconstruction du conduit auditif externe, SAP
16.39↔	Éviscération de globe oculaire, autre	18.6x.20↔	Reconstruction du conduit auditif externe (existant)
16.41↔	Énucléation de globe oculaire avec implant simultané dans la capsule de Tenon et fixation des muscles	18.6x.30↔	Construction d'un conduit auditif externe (non-existant)
16.42↔	Énucléation de globe oculaire avec autre implant simultané	18.6x.99↔	Reconstruction du conduit auditif externe, autre
16.49↔	Énucléation de globe oculaire, autre	18.71.00↔	Reconstruction du pavillon de l'oreille, SAP
16.51.00↔	Exentération d'orbite avec ablation de structure adjacente, SAP	18.71.10↔	Reconstruction du pavillon de l'oreille, partielle, SAP
16.51.10↔	Exentération d'orbite avec ablation de structure adjacente, avec conservation de la peau palpébrale	18.71.11↔	Reconstruction du pavillon de l'oreille, partielle, avec expanseur tissulaire
16.51.11↔	Exentération d'orbite avec ablation de structure adjacente, sans conservation de la peau palpébrale	18.71.12↔	Reconstruction du pavillon de l'oreille, partielle, avec lambeau aponévrotique
16.51.99↔	Exentération d'orbite avec ablation de structure adjacente, autre	18.71.13↔	Reconstruction du pavillon de l'oreille, partielle, avec greffe de cartilage
16.52.00↔	Exentération d'orbite avec enlèvement thérapeutique d'os de l'orbite, SAP	18.71.14↔	Reconstruction du pavillon de l'oreille, partielle, avec lambeau microvasculaire
16.52.10↔	Exentération d'orbite avec enlèvement thérapeutique d'os de l'orbite, avec conservation de la peau palpébrale	18.71.19↔	Reconstruction du pavillon de l'oreille, partielle, autre
16.52.11↔	Exentération d'orbite avec enlèvement thérapeutique d'os de l'orbite, sans conservation de la peau palpébrale	18.71.20↔	Reconstruction du pavillon de l'oreille, totale, SAP
16.52.99↔	Exentération d'orbite avec enlèvement thérapeutique d'os de l'orbite, autre	18.71.21↔	Reconstruction du pavillon de l'oreille, totale, avec expanseur tissulaire
16.59.00↔	Autre exentération d'orbite, SAP	18.71.22↔	Reconstruction du pavillon de l'oreille, totale, avec lambeau aponévrotique
16.59.10↔	Autre exentération d'orbite avec conservation de la peau palpébrale	18.71.23↔	Reconstruction du pavillon de l'oreille, totale, avec greffe de cartilage
		18.71.24↔	Reconstruction du pavillon de l'oreille, totale, avec lambeau microvasculaire
		18.71.29↔	Reconstruction du pavillon de l'oreille, totale, autre
		18.71.30↔	Implantation de matériel alloplastique dans la reconstruction du pavillon de l'oreille
		18.71.99↔	Reconstruction du pavillon de l'oreille, autre
		18.72↔	Réimplantation d'oreille amputée
		19.9x.12↔	Reconstruction de l'oreille moyenne, réimplantation / reconstruction de la paroi postérieure du conduit auditif
		19.9x.13↔	Reconstruction de l'oreille moyenne
		20.99.10↔	Implantation d'ancrages osseux dans l'os pétreux, l'oreille moyenne ou interne
		20.99.20↔	Fermeture de fistule labyrinthique
		21.4x.00↔	Résection du nez, SAP
		21.4x.12↔	Résection du nez, partielle
		21.4x.22↔	Résection du nez, subtotal
		21.4x.32↔	Résection du nez, totale

21.4x.99↔	Résection du nez, autre	27.55.20↔	Grefe de peau totale de la lèvre et de la bouche, étendue
21.83.00↔	Reconstruction totale du nez, SAP	27.56.10↔	Grefe de peau d'épaisseur partielle de la lèvre et de la bouche, non étendue
21.83.10↔	Septorhinoplastie avec correction de cartilage ou d'os, avec transplant autologue local	27.56.20↔	Grefe de peau d'épaisseur partielle de la lèvre et de la bouche, étendue
21.83.11↔	Septorhinoplastie avec correction de cartilage ou d'os, avec transplant autologue distal ou transplant allogène ou xénogène	27.56.30↔	Hétérogrefe de peau à la lèvre, non étendue
21.83.12↔	Septorhinoplastie avec correction d'os et de cartilage	27.56.40↔	Hétérogrefe de peau à la lèvre, étendue
21.83.20↔	Reconstruction totale du nez, avec implantation de matériel alloplastique	27.56.50↔	Homogrefe de peau à la lèvre, non étendue
21.83.99↔	Reconstruction totale du nez, autre	27.56.60↔	Homogrefe de peau à la lèvre, étendue
21.84↔	Révision de rhinoplastie	27.56.99↔	Autre greffe de peau de la lèvre et de la bouche, autre
21.85↔	Rhinoplastie d'augmentation	27.57.10↔	Attachement de greffon libre microvascularisé et anastomosé à la lèvre et à la bouche
21.86.00↔	Rhinoplastie limitée, SAP	27.58↔	Révision de lambeau pédiculé ou libre ou de greffe de peau libre à la lèvre et à la bouche
21.86.10↔	Rhinoplastie limitée, nez externe	27.59.20↔	Couverture non étendue de tissu mou par des kératinocytes obtenus en culture, lèvre
21.86.11↔	Rhinoplastie avec lambeau local ou distal	27.59.21↔	Couverture étendue de tissu mou par des kératinocytes obtenus en culture, lèvre
21.86.99↔	Rhinoplastie limitée, autre	27.59.30↔	Couverture temporaire, non étendue, de tissu mou par plusieurs techniques combinées, lèvre
21.88.10↔	Septoplastie, doublure	27.59.31↔	Couverture temporaire, étendue, de tissu mou par plusieurs techniques combinées, lèvre
21.88.11↔	Septoplastie, réparation de perforation du septum nasal avec lambeau muqueux de glissement	27.59.40↔	Autre réparation plastique de la lèvre et de la bouche avec attachement de greffon libre microvascularisé et anastomosé
21.88.12↔	Septoplastie, correction sans résection	27.59.41↔	Autre réparation plastique de la lèvre et de la bouche avec lambeau pédiculé distal
21.88.13↔	Septoplastie, correction avec résection	27.59.60↔	Insertion d'expansur tissulaire au niveau de la lèvre
21.88.14↔	Septoplastie, réparation de septum nasal avec transplant autologue local (plastie d'échange)	27.59.99↔	Autre réparation plastique de la lèvre et de la bouche, autre
21.88.15↔	Septoplastie, réparation de septum nasal avec transplant autologue distal ou transplant allogène ou xénogène	29.33.12↔	Pharyngectomie partielle, reconstruction avec greffon libre microvascularisé et anastomosé
24.91.11↔	Abaissement du plancher buccal	29.33.21↔	Pharyngectomie totale, reconstruction avec greffon libre microvascularisé et anastomosé, greffon intestinal libre ou anastomose œso-gastrique
25.2x.14↔	Glossectomie partielle, par voie transorale, reconstruction avec greffon libre microvascularisé et anastomosé	29.4x.12↔	Réparation plastique du pharynx, avec greffon microvascularisé et anastomosé, greffon intestinal ou anastomose œso-gastrique
25.2x.24↔	Glossectomie partielle, par voie transmandibulaire, reconstruction avec greffon libre microvascularisé et anastomosé	30.22.00↔	Cordectomie, SAP
25.2x.34↔	Pelviglossectomie, par voie transorale, reconstruction avec greffon libre microvascularisé et anastomosé	30.22.10↔	Cordectomie endolaryngée
25.2x.44↔	Pelviglossectomie, par voie transmandibulaire, reconstruction avec greffon libre microvascularisé et anastomosé	30.22.11↔	Cordectomie par thyroïdectomie
25.2x.54↔	Pelviglossomandibulectomie, reconstruction avec greffon libre microvascularisé et anastomosé	30.22.99↔	Cordectomie, autre
25.3x.14↔	Glossectomie totale, par voie transorale, reconstruction avec greffon libre microvascularisé et anastomosé	30.3x.15↔	Laryngectomie complète, reconstruction avec greffon libre microvascularisé et anastomosé
25.3x.24↔	Glossectomie totale, par voie transmandibulaire, reconstruction avec greffon libre microvascularisé et anastomosé	30.4x.15↔	Laryngectomie radicale avec pharyngectomie, reconstruction avec greffon libre microvascularisé et anastomosé
25.3x.34↔	Pelviglossectomie totale, par voie transorale, reconstruction avec greffon libre microvascularisé et anastomosé	30.4x.25↔	Laryngectomie radicale avec pharyngectomie et résection thyroïdienne, reconstruction avec greffon libre microvascularisé et anastomosé
25.3x.44↔	Pelviglossectomie totale, par voie transmandibulaire, reconstruction avec greffon libre microvascularisé et anastomosé	31.61↔	Suture de lacération du larynx
25.3x.54↔	Pelviglossomandibulectomie totale, reconstruction avec greffon libre microvascularisé et anastomosé	31.62↔	Fermeture de fistule du larynx
25.4x.14↔	Glossectomie radicale, par voie transorale, reconstruction avec greffon libre microvascularisé et anastomosé	31.63↔	Révision de laryngostomie
25.4x.24↔	Glossectomie radicale, par voie transmandibulaire, reconstruction avec greffon libre microvascularisé et anastomosé	31.64↔	Réparation de fracture laryngée
25.4x.34↔	Pelviglossectomie radicale, par voie transorale, reconstruction avec greffon libre microvascularisé et anastomosé	31.72↔	Fermeture de fistule externe de la trachée
25.4x.44↔	Pelviglossectomie radicale, par voie transmandibulaire, reconstruction avec greffon libre microvascularisé et anastomosé	31.73↔	Fermeture d'autre fistule de la trachée
25.4x.54↔	Pelviglossomandibulectomie radicale, reconstruction avec greffon libre microvascularisé et anastomosé	31.92↔	Lyse d'adhérences de trachée et de larynx
25.59.00↔	Autres réparations et opérations plastiques de la langue, SAP	31.98↔	Autres opérations du larynx
25.59.10↔	Reconstruction de la langue, SAP	32.09.00↔	Autre excision ou destruction de lésion ou de tissu de bronche, SAP
25.59.11↔	Plastie de réduction de la langue	32.09.10↔	Autre excision ou destruction locale de lésion ou de tissu de bronche, par thoracotomie
25.59.99↔	Autres réparations et opérations plastiques de la langue, autre	32.09.20↔	Autre excision ou destruction locale de lésion ou de tissu de bronche, par thoracoscopie
27.44.20↔	Excision radicale de lésion cutanée de la lèvre, avec greffe ou transposition de peau	32.09.99↔	Autre excision ou destruction de lésion ou de tissu de bronche, autre
27.53↔	Fermeture de fistule de la cavité buccale	32.1x.10↔	Autre excision de bronche, résection de bifurcation bronchique
27.54.00↔	Réparation de fente labiale (congénitale), SAP	32.1x.20↔	Autre excision de bronche, résection d'insuffisance du moignon bronchique
27.54.10↔	Chéiloplastie de fente labiale (congénitale)	32.30↔	Résection pulmonaire segmentaire anatomique par voie thoracoscopique
27.54.11↔	Opération secondaire de fente labiale (congénitale)	32.39↔	Résection pulmonaire segmentaire anatomique autre et non spécifiée
27.54.99↔	Réparation de fente labiale (congénitale), autre	32.41.00↔	Lobectomie pulmonaire par voie thoracoscopique, SAP
27.55.10↔	Grefe de peau totale de la lèvre et de la bouche, non étendue	32.41.10↔	Lobectomie pulmonaire par voie thoracoscopique, sans mention de dissection radicale des ganglions, SAP

32.41.11↔	Lobectomie pulmonaire par voie thoroscopique, sans mention de dissection radicale des ganglions, sans élargissement par bronchoplastie ou angioplastie	32.51.19↔	Pneumectomie, chirurgicale ouverte, sans dissection radicale des ganglions, autre
32.41.12↔	Lobectomie pulmonaire par voie thoroscopique, sans mention de dissection radicale des ganglions, avec élargissement par bronchoplastie	32.51.20↔	Pneumectomie, chirurgicale ouverte, avec dissection radicale des ganglions, SAP
32.41.13↔	Lobectomie pulmonaire par voie thoroscopique, sans mention de dissection radicale des ganglions, avec élargissement par angioplastie	32.51.21↔	Pneumectomie, chirurgicale ouverte, avec dissection radicale des ganglions, sans élargissement par bronchoplastie ou angioplastie
32.41.14↔	Lobectomie pulmonaire par voie thoroscopique, sans mention de dissection radicale des ganglions, avec élargissement par bronchoplastie et angioplastie	32.51.22↔	Pneumectomie, chirurgicale ouverte, avec dissection radicale des ganglions, avec élargissement par bronchoplastie
32.41.19↔	Lobectomie pulmonaire par voie thoroscopique, sans mention de dissection radicale des ganglions, autre	32.51.23↔	Pneumectomie, chirurgicale ouverte, avec dissection radicale des ganglions, avec élargissement par angioplastie
32.41.20↔	Lobectomie pulmonaire par voie thoroscopique, avec dissection radicale des ganglions	32.51.24↔	Pneumectomie, chirurgicale ouverte, avec dissection radicale des ganglions, avec élargissement par bronchoplastie, avec élargissement par angioplastie
32.41.99↔	Lobectomie pulmonaire par voie thoroscopique, autre	32.51.29↔	Pneumectomie, chirurgicale ouverte, avec dissection radicale des ganglions, autre
32.42.00↔	Lobectomie pulmonaire chirurgicale ouverte, SAP	32.51.31↔	Pneumectomie, chirurgicale ouverte, avec élargissement
32.42.10↔	Lobectomie pulmonaire chirurgicale ouverte, sans dissection radicale des ganglions, SAP	32.51.99↔	Pneumectomie, chirurgicale ouverte, autre
32.42.11↔	Lobectomie pulmonaire chirurgicale ouverte, sans dissection radicale des ganglions, sans élargissement par bronchoplastie ou angioplastie	32.59↔	Pneumectomie autre et non spécifiée
32.42.12↔	Lobectomie pulmonaire chirurgicale ouverte, sans dissection radicale des ganglions, avec élargissement par bronchoplastie	32.6↔	Dissection thoracique radicale
32.42.13↔	Lobectomie pulmonaire chirurgicale ouverte, sans dissection radicale des ganglions, avec élargissement par angioplastie	33.25↔	Biopsie bronchique ouverte
32.42.14↔	Lobectomie pulmonaire chirurgicale ouverte, sans dissection radicale des ganglions, avec élargissement par bronchoplastie ainsi que par angioplastie	33.41↔	Suture de lacération de bronche
32.42.19↔	Lobectomie pulmonaire chirurgicale ouverte, sans dissection radicale des ganglions, autre	33.42↔	Fermeture de fistule bronchique
32.42.20↔	Lobectomie pulmonaire chirurgicale ouverte, avec dissection radicale des ganglions, SAP	33.43↔	Suture de lacération pulmonaire
32.42.21↔	Lobectomie pulmonaire chirurgicale ouverte, avec dissection radicale des ganglions, sans élargissement par bronchoplastie ou angioplastie	33.92↔	Ligature de bronche
32.42.22↔	Lobectomie pulmonaire chirurgicale ouverte, avec dissection radicale des ganglions, avec élargissement par bronchoplastie	34.51.00↔	Pleurectomie et décortication pulmonaire chirurgicale ouverte, SAP
32.42.23↔	Lobectomie pulmonaire chirurgicale ouverte, avec dissection radicale des ganglions, avec élargissement par angioplastie	34.51.11↔	Pleurectomie radicale et décortication du poumon et de la paroi thoracique, sans résection du péricarde ou du diaphragme, chirurgicale ouverte
32.42.24↔	Lobectomie pulmonaire chirurgicale ouverte avec dissection radicale des ganglions, avec élargissement par bronchoplastie ainsi que par angioplastie	34.51.12↔	Pleurectomie radicale et décortication du poumon et de la paroi thoracique, avec résection du péricarde, chirurgicale ouverte
32.42.29↔	Lobectomie pulmonaire chirurgicale ouverte, avec dissection radicale des ganglions, autre	34.51.13↔	Pleurectomie radicale et décortication du poumon et de la paroi thoracique, avec résection du diaphragme, chirurgicale ouverte
32.42.30↔	Lobectomie pulmonaire avec élargissement	34.51.14↔	Pleurectomie radicale et décortication du poumon et de la paroi thoracique, avec résection du péricarde ainsi que du diaphragme, chirurgicale ouverte
32.42.40↔	Lobectomie pulmonaire, bilobectomie, SAP	34.51.15↔	Pleurectomie partielle et décortication, chirurgicale ouverte
32.42.41↔	Lobectomie pulmonaire, bilobectomie, sans élargissement par bronchoplastie ou angioplastie	34.51.16↔	Pleurectomie subtotale et décortication, chirurgicale ouverte
32.42.42↔	Lobectomie pulmonaire, bilobectomie, avec élargissement par bronchoplastie	34.51.99↔	Pleurectomie et décortication pulmonaire chirurgicale ouverte, autre
32.42.43↔	Lobectomie pulmonaire, bilobectomie, avec élargissement par angioplastie	34.52.00↔	Pleurectomie et décortication pulmonaire, thoroscopique, SAP
32.42.44↔	Lobectomie pulmonaire, bilobectomie, avec élargissement par bronchoplastie et angioplastie	34.52.11↔	Pleurectomie radicale et décortication du poumon et de la paroi thoracique, sans résection du péricarde ou du diaphragme, thoroscopique
32.42.49↔	Lobectomie pulmonaire, bilobectomie, autre	34.52.12↔	Pleurectomie radicale et décortication du poumon et de la paroi thoracique, avec résection du péricarde, thoroscopique
32.42.99↔	Lobectomie pulmonaire chirurgicale ouverte, autre	34.52.13↔	Pleurectomie radicale et décortication du poumon et de la paroi thoracique, avec résection du diaphragme, thoroscopique
32.49↔	Lobectomie pulmonaire, autre	34.52.14↔	Pleurectomie radicale et décortication du poumon et de la paroi thoracique, avec résection du péricarde ainsi que du diaphragme, thoroscopique
32.50↔	Pneumectomie par voie thoroscopique	34.52.15↔	Pleurectomie partielle et décortication pulmonaire, thoroscopique
32.51.00↔	Pneumectomie, chirurgicale ouverte, SAP	34.52.16↔	Pleurectomie subtotale et décortication pulmonaire, thoroscopique
32.51.10↔	Pneumectomie, chirurgicale ouverte, sans dissection radicale des ganglions, SAP	34.52.99↔	Pleurectomie et décortication pulmonaire, thoroscopique, autre
32.51.11↔	Pneumectomie, chirurgicale ouverte, sans dissection radicale des ganglions, sans élargissement par bronchoplastie ou angioplastie	34.59.10↔	Autre excision de la plèvre, pleurectomie sous thoroscopie
32.51.12↔	Pneumectomie, chirurgicale ouverte, sans dissection radicale des ganglions, avec élargissement par bronchoplastie	34.59.20↔	Autre excision de la plèvre, pleurectomie chirurgicale ouverte
32.51.13↔	Pneumectomie, chirurgicale ouverte, sans dissection radicale des ganglions, avec élargissement par angioplastie	34.71↔	Suture de lacération de la paroi thoracique
32.51.14↔	Pneumectomie, chirurgicale ouverte, sans dissection radicale des ganglions, avec élargissement par bronchoplastie, avec élargissement par angioplastie	34.72↔	Fermeture de thoracostomie
		34.73↔	Fermeture d'autres fistules thoraciques
		34.79.00↔	Autre réparation de la paroi thoracique, SAP
		34.79.10↔	Autre réparation de la paroi thoracique, fermeture secondaire de thoracotomie, SAP
		34.79.11↔	Autre réparation de la paroi thoracique, fermeture secondaire de thoracotomie, par fil
		34.79.12↔	Autre réparation de la paroi thoracique, fermeture secondaire de thoracotomie, par plaque
		34.79.19↔	Autre réparation de la paroi thoracique, fermeture secondaire de thoracotomie, autre

34.79.20↔	Autre réparation chirurgicale ouverte de la paroi thoracique, stabilisation, SAP	42.59↔	Anastomose intrathoracique de l'œsophage, autre
34.79.21↔	Autre réparation chirurgicale ouverte de la paroi thoracique, stabilisation, par fil	42.61↔	Œsophago-œsophagostomie anté sternale
34.79.22↔	Autre réparation chirurgicale ouverte de la paroi thoracique, stabilisation, par plaque	42.62↔	Œsophago-gastrostomie anté sternale
34.79.29↔	Autre réparation chirurgicale ouverte de la paroi thoracique, stabilisation, autre	42.63↔	Anastomose œsophagienne anté sternale avec interposition d'intestin grêle
34.79.30↔	Autre réparation de la paroi thoracique, réduction ouverte de fracture sternale, SAP	42.64↔	Autre œsophago-entérostomie anté sternale
34.79.31↔	Autre réparation de la paroi thoracique, réduction ouverte de fracture sternale, par fil	42.65↔	Anastomose œsophagienne anté sternale avec interposition colique
34.79.32↔	Autre réparation de la paroi thoracique, réduction ouverte de fracture sternale, par plaque	42.66↔	Autre œsophago-colostomie anté sternale
34.79.39↔	Autre réparation de la paroi thoracique, réduction ouverte de fracture sternale, autre	42.68↔	Autre anastomose œsophagienne anté sternale avec interposition
34.79.40↔	Autre réparation de la paroi thoracique, plastie et greffe osseuses	42.69↔	Anastomose œsophagienne anté sternale, autre
34.79.99↔	Autre réparation de la paroi thoracique, autre	42.81.20↔	Insertion et remplacement de prothèse non auto-expansible (tube permanent) dans l'œsophage, par chirurgie ouverte
40.29.10↔	Excision de ganglion lymphatique médiastinal, SAP	42.81.21↔	Insertion et remplacement de deux prothèses non auto-expansibles (tubes permanents) dans l'œsophage, par chirurgie ouverte
40.29.11↔	Excision chirurgicale ouverte de ganglion lymphatique médiastinal	42.81.22↔	Insertion et remplacement de plus de deux prothèses non auto-expansibles (tubes permanents) dans l'œsophage, par chirurgie ouverte
40.29.12↔	Excision de ganglion lymphatique médiastinal, par thoracoscopie	42.81.30↔	Insertion et remplacement de prothèse non auto-expansible (tube permanent) dans l'œsophage, par laparoscopie
40.29.19↔	Excision de ganglion lymphatique médiastinal, autre	42.81.31↔	Insertion et remplacement de deux prothèses non auto-expansibles (tubes permanents) dans l'œsophage, par laparoscopie
40.29.20↔	Excision de ganglion lymphatique para-aortique	42.81.32↔	Insertion et remplacement de plus de deux prothèses non auto-expansibles (tubes permanents) dans l'œsophage, par laparoscopie
40.29.30↔	Excision de ganglion lymphatique iliaque	42.81.50↔	Insertion et remplacement de prothèse auto-expansible (tube permanent) dans l'œsophage, par chirurgie ouverte
40.29.70↔	Excision de lymphangiome ou d'hygroma kystique	42.81.51↔	Insertion et remplacement de deux prothèses auto-expansibles (tubes permanents) dans l'œsophage, par chirurgie ouverte
40.29.80↔	Excision d'adénopathie abdominale, excision de plusieurs ganglions (avec biopsie du foie), SAP	42.81.52↔	Insertion et remplacement de plus de deux prothèses auto-expansibles (tubes permanents) dans l'œsophage, par chirurgie ouverte
40.29.81↔	Excision d'adénopathie abdominale, excision de plusieurs ganglions (avec biopsie du foie), chirurgie ouverte [laparotomie de stadification]	42.81.60↔	Insertion et remplacement de prothèse auto-expansible (tube permanent) dans l'œsophage, par laparoscopie
40.29.82↔	Excision d'adénopathie abdominale, excision de plusieurs ganglions (avec biopsie du foie), par laparoscopie [laparotomie de stadification]	42.81.61↔	Insertion et remplacement de deux prothèses auto-expansibles (tubes permanents) dans l'œsophage, par laparoscopie
40.29.89↔	Excision d'adénopathie abdominale, excision de plusieurs ganglions (avec biopsie du foie), autre	42.81.62↔	Insertion et remplacement de plus de deux prothèses auto-expansibles (tubes permanents) dans l'œsophage, par laparoscopie
40.29.99↔	Excision simple d'autre structure lymphatique, autre	42.82↔	Suture de lacération de l'œsophage
42.10↔	Œsophagostomie, SAP	42.83↔	Fermeture d'œsophagostomie
42.11↔	Œsophagostomie cervicale	42.85↔	Réparation de sténose œsophagienne
42.12↔	Extériorisation du sac œsophagien	42.87↔	Autre greffe de l'œsophage
42.19↔	Autre fistulisation externe de l'œsophage	42.89↔	Réparation de l'œsophage, autre
42.40↔	Œsophagectomie, SAP	43.0↔	Gastrotomie
42.41.00↔	Œsophagectomie partielle, SAP	43.5↔	Gastrectomie partielle, avec anastomose œsophagienne
42.41.10↔	Œsophagectomie partielle, sans rétablissement de continuité	43.6x.00↔	Gastrectomie partielle, avec anastomose duodénale, SAP
42.41.20↔	Œsophagectomie partielle, avec rétablissement de continuité	43.6x.10↔	Résection du pylore avec anastomose duodénale
42.41.99↔	Œsophagectomie partielle, autre	43.6x.20↔	Opération de Billroth I
42.42.00↔	Œsophagectomie totale, SAP	43.6x.99↔	Gastrectomie partielle, avec anastomose duodénale, autre
42.42.10↔	Œsophagectomie totale, sans rétablissement de la continuité	43.70↔	Gastrectomie partielle, avec anastomose jéjunale et iléale, SAP
42.42.20↔	Œsophagectomie totale avec rétablissement de la continuité, par voie transmédiastinale	43.71.11↔	Gastrectomie partielle (résection des 2/3) avec anastomose jéjunale
42.42.21↔	Œsophagectomie totale avec rétablissement de la continuité, par voie thoraco-abdominale	43.71.21↔	Gastrectomie partielle (résection des 4/5) avec anastomose jéjunale
42.42.29↔	Œsophagectomie totale avec rétablissement de la continuité, par autre abord	43.72.11↔	Gastrectomie partielle (résection des 2/3) avec anastomose iléale
42.42.99↔	Œsophagectomie totale, autre	43.72.21↔	Gastrectomie partielle (résection des 4/5) avec anastomose iléale
42.51.00↔	Anastomose œsophago-œsophagienne intrathoracique, SAP	43.79↔	Gastrectomie partielle, avec anastomose jéjunale et iléale, autres
42.51.10↔	Anastomose œsophago-œsophagienne intrathoracique, correction d'atrésie pour rétablissement du transit pharyngo-œsophagien et réparation de fistule trachéo-œsophagienne congénitale	43.81↔	Gastrectomie partielle, avec transposition jéjunale
42.51.99↔	Anastomose œsophago-œsophagienne intrathoracique, autre	43.89.00↔	Autre gastrectomie partielle, SAP
42.52↔	Anastomose œso-gastrique intrathoracique	43.89.09↔	Autre gastrectomie partielle, autre
42.53↔	Anastomose œsophagienne intrathoracique avec interposition d'intestin grêle	43.89.10↔	Résection segmentaire de l'estomac
42.54↔	Autre anastomose œso-entérale intrathoracique	43.89.20↔	Dérivation bilio-pancréatique de l'estomac selon Scopinaro, technique à ciel ouvert
42.55↔	Anastomose œsophagienne intrathoracique avec interposition colique	43.89.21↔	Dérivation bilio-pancréatique de l'estomac selon Scopinaro, par laparoscopie
42.56↔	Autre anastomose œso-colique intrathoracique		
42.58↔	Anastomose œsophagienne intrathoracique avec autre interposition		

43.89.30↔	Dérivation bilio-pancréatique de l'estomac avec switch duodénal [BPD-DS], chirurgicale ouverte	54.11↔	Laparotomie exploratrice
43.89.31↔	Dérivation bilio-pancréatique de l'estomac avec switch duodénal [BPD-DS], laparoscopique	54.12.00↔	Relaparotomie, SAP
43.89.40↔	Tubulisation gastrique (sleeve resection), technique à ciel ouvert	54.12.10↔	Laparotomie de second regard
43.89.41↔	Tubulisation gastrique (sleeve resection), par laparoscopie	54.12.11↔	Laparotomie de contrôle d'hémorragie post-opératoire
43.89.42↔	Sleeve resection après mise en place d'un anneau gastrique, chirurgicale ouverte	54.12.99↔	Relaparotomie, autre
43.89.43↔	Sleeve resection après mise en place d'un anneau gastrique, laparoscopique	54.13↔	Laparotomie avec drainage
43.89.44↔	Re-sleeve resection, chirurgicale ouverte	54.19↔	Laparotomie, autre
43.89.45↔	Re-sleeve resection, laparoscopique	54.21.00↔	Laparoscopie, SAP
43.89.50↔	Switch duodénal après sleeve resection (seconde intervention), technique à ciel ouvert	54.21.10↔	Laparoscopie, laparoscopie diagnostique
43.89.51↔	Switch duodénal après sleeve resection (seconde intervention), par laparoscopie	54.21.30↔	Laparoscopie, laparoscopie avec drainage
43.89.61↔	Gastrectomie partielle avec gastro-gastrostomie	54.21.99↔	Laparoscopie, autre
43.91↔	Gastrectomie totale avec interposition intestinale	54.62↔	Autre suture différée de plaie abdominale granulante
43.92↔	Œsophago-duodénostomie ou œsophago-jéjunostomie avec gastrectomie complète	54.99.31↔	Debulking par laparotomie
43.99.00↔	Autre gastrectomie totale, SAP	54.99.40↔	Révision de fistule cutanéopéritonéale (cathéter à demeure)
43.99.10↔	Gastrectomie résiduelle à la suite d'une intervention bariatrique, chirurgicale ouverte	54.99.50↔	Fermeture temporaire de la paroi abdominale
43.99.11↔	Gastrectomie résiduelle à la suite d'une intervention bariatrique, laparoscopique	54.99.60↔	Lombotomie
43.99.99↔	Autre gastrectomie totale, autre	54.99.61↔	Relombotomie
44.11↔	Gastrosopie transabdominale	54.99.81↔	Révision sans remplacement de cathéters ainsi que de la pompe automatique programmable et rechargeable pour le drainage continu d'ascite
44.29↔	Pyloroplastie, autre	54.99.82↔	Élimination d'une obstruction mécanique de cathéters d'une pompe automatique programmable et rechargeable pour drainage continu d'ascite
44.5x.00↔	Révision d'anastomose gastrique, SAP	54.99.84↔	Remplacement des cathéters de pompe automatique programmable et rechargeable pour le drainage continu d'ascite
44.5x.10↔	Révision d'anastomose gastrique après opération de Billroth I et II	54.a1↔	Excision et destruction de tissu rétroperitonéal
44.5x.21↔	Révision d'anastomose gastrique après bypass gastrique ou avec interposition intestinale, chirurgicale ouverte	62.3x.00↔	Orchidectomie unilatérale, SAP
44.5x.22↔	Révision d'anastomose gastrique après bypass gastrique ou avec interposition intestinale, laparoscopique	62.3x.10↔	Orchidectomie unilatérale, scrotale, sans épидидymectomie
44.5x.33↔	Révision de poche après bypass gastrique, sans recréation, par chirurgie ouverte	62.3x.11↔	Orchidectomie unilatérale, scrotale, avec épидидymectomie
44.5x.34↔	Révision de poche après bypass gastrique, sans recréation, par laparoscopie	62.3x.20↔	Orchidectomie unilatérale, testicule inguinal, sans épидидymectomie
44.5x.35↔	Révision de poche après bypass gastrique, avec recréation, par chirurgie ouverte	62.3x.21↔	Orchidectomie unilatérale, testicule inguinal, avec épидидymectomie
44.5x.36↔	Révision de poche après bypass gastrique, avec recréation, par laparoscopie	62.3x.30↔	Orchidectomie unilatérale chirurgicale ouverte, testicule abdominal
44.5x.41↔	Révision à la suite d'une dérivation bilio-pancréatique [BPD], chirurgicale ouverte	62.3x.31↔	Orchidectomie unilatérale par laparoscopie, testicule abdominal
44.5x.42↔	Révision à la suite d'une dérivation bilio-pancréatique [BPD], laparoscopique	62.3x.40↔	Orchidectomie unilatérale radicale
44.5x.43↔	Intervention inversée à la suite d'une dérivation bilio-pancréatique [BPD], chirurgicale ouverte	62.3x.99↔	Orchidectomie unilatérale, autre
44.5x.44↔	Intervention inversée à la suite d'une dérivation bilio-pancréatique [BPD], laparoscopique	62.41↔	Ablation simultanée des deux testicules
44.5x.51↔	Intervention inversée après bypass gastrique, chirurgicale ouverte	62.42↔	Ablation du testicule restant
44.5x.52↔	Intervention inversée après bypass gastrique, laparoscopique	62.61↔	Suture de lacération de testicule
44.5x.99↔	Révision d'anastomose gastrique, autre	62.69↔	Autre réparation de testicule
50.14↔	Biopsie du foie par voie laparoscopique	64.3x.00↔	Amputation du pénis, SAP
53.51.00↔	Opération de hernie incisionnelle sans implantation de membranes ou filets, SAP	64.3x.10↔	Amputation partielle du pénis
53.51.09↔	Opération de hernie incisionnelle sans implantation de membranes ou filets, autres	64.3x.11↔	Amputation totale du pénis
53.51.11↔	Opération de hernie incisionnelle sans implantation de membranes ou filets, par chirurgie ouverte	64.3x.12↔	Amputation du pénis, émasclulation
53.51.21↔	Opération de hernie incisionnelle sans implantation de membranes ou filets, par laparoscopie	64.3x.99↔	Amputation du pénis, autre
53.61.00↔	Opération de hernie incisionnelle avec implantation de membranes ou filets, SAP	64.43↔	Construction du pénis
53.61.09↔	Opération de hernie incisionnelle avec implantation de membranes ou filets, autres	64.44.00↔	Reconstruction du pénis, SAP
53.61.11↔	Opération de hernie incisionnelle avec implantation de membranes ou filets, par chirurgie ouverte	64.44.10↔	Reconstruction du pénis, étirement du tissu pénien
53.61.21↔	Opération de hernie incisionnelle avec implantation de membranes ou filets, par laparoscopie	64.44.11↔	Reconstruction du pénis, correction d'une transposition pénoscrotale ou d'un cryptopénis (concealed penis ou buried penis)
		64.44.99↔	Reconstruction du pénis, autre
		64.45↔	Réimplantation du pénis
		76.31.20↔	Mandibulectomie partielle et reconstruction avec transplant microvasculaire et anastomosé
		76.39.10↔	Ostectomie partielle d'autre os de la face, reconstruction avec transplant microvasculaire et anastomosé
		76.41.10↔	Mandibulectomie totale et reconstruction simultanée, reconstruction avec transplant microvasculaire et anastomosé
		76.43.10↔	Autre reconstruction de la mandibule avec transplant microvasculaire et anastomosé
		76.44.10↔	Ostectomie totale d'autre os de la face, reconstruction avec transplant microvasculaire et anastomosé
		76.46.10↔	Autre reconstruction d'autre os de la face avec transplant microvasculaire et anastomosé
		76.64↔	Autre chirurgie orthognathique de la mandibule
		78.01.10↔	Grefe osseuse, clavicule et omoplate, fragment à pédicule vascularisé avec anastomoses microvasculaires

78.01.11↔	Greffe osseuse, clavicule et omoplate, fragment à pédicule vascularisé sans anastomoses microvasculaires	84.03.00↔	Amputation de la main, SAP
78.02.10↔	Greffe osseuse, humérus, fragment à pédicule vascularisé avec anastomoses microvasculaires	84.03.10↔	Amputation complète de la main au carpe ou au métacarpe
78.02.11↔	Greffe osseuse, humérus, fragment à pédicule vascularisé sans anastomoses microvasculaires	84.03.99↔	Amputation de la main, autre
78.03.10↔	Greffe osseuse, radius et cubitus, fragment à pédicule vascularisé avec anastomoses microvasculaires	84.04↔	Désarticulation du poignet
78.03.11↔	Greffe osseuse, radius et cubitus, fragment à pédicule vascularisé sans anastomoses microvasculaires	84.05↔	Amputation de l'avant-bras
78.04.10↔	Greffe osseuse, os du carpe et du métacarpe, fragment à pédicule vascularisé avec anastomoses microvasculaires	84.06↔	Désarticulation du coude
78.04.11↔	Greffe osseuse, os du carpe et du métacarpe, fragment à pédicule vascularisé sans anastomoses microvasculaires	84.07↔	Amputation de l'humérus
78.05.10↔	Greffe osseuse, fémur, fragment à pédicule vascularisé avec anastomoses microvasculaires	84.08↔	Désarticulation de l'épaule
78.05.11↔	Greffe osseuse, fémur, fragment à pédicule vascularisé sans anastomoses microvasculaires	84.09↔	Amputation interthoracoscapulaire
78.06.10↔	Greffe osseuse, rotule, fragment à pédicule vascularisé avec anastomoses microvasculaires	84.10↔	Amputation de membre inférieur, SAP
78.07.10↔	Greffe osseuse, tibia, fragment à pédicule vascularisé avec anastomoses microvasculaires	84.11↔	Amputation d'orteil
78.07.11↔	Greffe osseuse, tibia, fragment à pédicule vascularisé sans anastomoses microvasculaires	84.12↔	Amputation au niveau du pied
78.07.20↔	Greffe osseuse, péroné, fragment à pédicule vascularisé avec anastomoses microvasculaires	84.13↔	Désarticulation de la cheville
78.07.21↔	Greffe osseuse, péroné, fragment à pédicule vascularisé sans anastomoses microvasculaires	84.14↔	Amputation de la cheville, transmalléolaire
78.08.10↔	Greffe osseuse, os du tarse et du métatarse, fragment à pédicule vascularisé avec anastomoses microvasculaires	84.15↔	Autre amputation en dessous du genou
78.08.11↔	Greffe osseuse, os du tarse et du métatarse, fragment à pédicule vascularisé sans anastomoses microvasculaires	84.16↔	Désarticulation du genou
78.09.10↔	Greffe osseuse, phalanges de la main, fragment à pédicule vascularisé avec anastomoses microvasculaires	84.17↔	Amputation au-dessus du genou
78.09.11↔	Greffe osseuse, phalanges de la main, fragment à pédicule vascularisé sans anastomoses microvasculaires	84.18↔	Désarticulation de la hanche
78.09.30↔	Greffe osseuse, os du bassin, fragment à pédicule vascularisé avec anastomoses microvasculaires	84.19↔	Amputation abdomino-pelvienne
78.09.31↔	Greffe osseuse, os du bassin, fragment à pédicule vascularisé sans anastomoses microvasculaires	84.3x.00↔	Révision de moignon d'amputation, SAP
78.09.40↔	Greffe osseuse, phalanges du pied, fragment à pédicule vascularisé avec anastomoses microvasculaires	84.3x.10↔	Révision de moignon d'amputation, région de l'épaule ou du bras
78.09.41↔	Greffe osseuse, phalanges du pied, fragment à pédicule vascularisé sans anastomoses microvasculaires	84.3x.11↔	Révision de moignon d'amputation, région de l'avant-bras
78.09.90↔	Greffe osseuse, autre site spécifié, sauf os de la face, fragment à pédicule vascularisé avec anastomoses microvasculaires	84.3x.12↔	Révision de moignon d'amputation, région de la main
78.09.91↔	Greffe osseuse, autre site spécifié, sauf os de la face, fragment à pédicule vascularisé sans anastomoses microvasculaires	84.3x.13↔	Révision de moignon d'amputation, membre inférieur
83.43.10↔	Prélèvement de lambeau myocutané pour greffe	84.3x.19↔	Révision de moignon d'amputation, autre site
83.43.11↔	Prélèvement de lambeau ostéomyocutané ou ostéofasciocutané pour greffe	84.3x.99↔	Révision de moignon d'amputation, autre
83.43.12↔	Prélèvement d'autre lambeau microvascularisé et anastomosé de muscle ou de fascia pour greffe	85.53.00↔	Implantation de prothèse mammaire, SAP
83.43.99↔	Excision (prélèvement) de muscle ou de fascia pour greffe, autre	85.53.10↔	Implantation de prothèse mammaire, après mastectomie
83.82.40↔	Greffe d'autre lambeau microvascularisé et anastomosé de muscle ou de fascia, tête et cou	85.53.99↔	Implantation de prothèse mammaire, autre
83.82.41↔	Greffe d'autre lambeau microvascularisé et anastomosé de muscle ou de fascia, épaule et aisselle	85.82↔	Greffe en épaisseur partielle du sein
83.82.42↔	Greffe d'autre lambeau microvascularisé et anastomosé de muscle ou de fascia, bras et coude	85.83↔	Greffe de peau totale du sein
83.82.43↔	Greffe d'autre lambeau microvascularisé et anastomosé de muscle ou de fascia, avant-bras	85.87.22↔	Réparation du mamelon avec lambeau local
83.82.44↔	Greffe d'autre lambeau microvascularisé et anastomosé de muscle ou de fascia, paroi thoracique, abdomen et dos	85.87.32↔	Réparation de l'aréole avec lambeau local
83.82.45↔	Greffe d'autre lambeau microvascularisé et anastomosé de muscle ou de fascia, région inguino-génitale et fesses	85.89.21↔	Lambeau perforateur épigastrique inférieur profond (DIEP)
83.82.46↔	Greffe d'autre lambeau microvascularisé et anastomosé de muscle ou de fascia, membre inférieur	85.89.22↔	Lambeau de l'artère épigastrique inférieure superficielle (SIEA)
83.82.47↔	Greffe d'autre lambeau microvascularisé et anastomosé de muscle ou de fascia, autre site	85.89.24↔	Lambeau perforateur de l'artère glutéale supérieure (S-GAP)
84.00↔	Amputation de membre supérieur, SAP	85.89.25↔	Lambeau perforateur de l'artère glutéale inférieure (I-GAP)
84.01↔	Amputation et désarticulation de doigt (sauf le pouce)	86.41.11↔	Excision radicale et étendue de lésion ou de tissu cutané et sous-cutané, sans fermeture primaire de la plaie, à la tête
84.02↔	Amputation et désarticulation du pouce	86.41.12↔	Excision radicale et étendue de lésion ou de tissu cutané et sous-cutané, sans fermeture primaire de la plaie, au cou
		86.41.13↔	Excision radicale et étendue de lésion ou de tissu cutané et sous-cutané, sans fermeture primaire de la plaie, à l'épaule et aisselle
		86.41.14↔	Excision radicale et étendue de lésion ou de tissu cutané et sous-cutané, sans fermeture primaire de la plaie, au bras et au coude
		86.41.15↔	Excision radicale et étendue de lésion ou de tissu cutané et sous-cutané, sans fermeture primaire de la plaie, à l'avant-bras
		86.41.16↔	Excision radicale et étendue de lésion ou de tissu cutané et sous-cutané, sans fermeture primaire de la plaie, à la main
		86.41.17↔	Excision radicale et étendue de lésion ou de tissu cutané et sous-cutané, sans fermeture primaire de la plaie, à la paroi thoracique et au dos
		86.41.18↔	Excision radicale et étendue de lésion ou de tissu cutané et sous-cutané, sans fermeture primaire de la plaie, à l'abdomen et l'aîne
		86.41.1a↔	Excision radicale et étendue de lésion ou de tissu cutané et sous-cutané, sans fermeture primaire de la plaie, aux fesses
		86.41.1b↔	Excision radicale et étendue de lésion ou de tissu cutané et sous-cutané, sans fermeture primaire de la plaie, à la cuisse et au genou
		86.41.1c↔	Excision radicale et étendue de lésion ou de tissu cutané et sous-cutané, sans fermeture primaire de la plaie, à la jambe
		86.41.1d↔	Excision radicale et étendue de lésion ou de tissu cutané et sous-cutané, sans fermeture primaire de la plaie, au pied
		86.42.11↔	Excision radicale et étendue de lésion ou de tissu cutané et sous-cutané, avec fermeture primaire de la plaie, à la tête
		86.42.12↔	Excision radicale et étendue de lésion ou de tissu cutané et sous-cutané, avec fermeture primaire de la plaie, au cou

86.42.13↔	Excision radicale et étendue de lésion ou de tissu cutané et sous-cutané, avec fermeture primaire de la plaie, à l'épaule et aisselle	86.6a.26↔	Grefe autologue de peau totale, étendue, à la main
86.42.14↔	Excision radicale et étendue de lésion ou de tissu cutané et sous-cutané, avec fermeture primaire de la plaie, au bras et au coude	86.6a.27↔	Grefe autologue de peau totale, étendue, à la paroi thoracique et au dos
86.42.15↔	Excision radicale et étendue de lésion ou de tissu cutané et sous-cutané, avec fermeture primaire de la plaie, à l'avant-bras	86.6a.28↔	Grefe autologue de peau totale, étendue, à l'abdomen et à l'aîne
86.42.16↔	Excision radicale et étendue de lésion ou de tissu cutané et sous-cutané, avec fermeture primaire de la plaie, à la main	86.6a.2a↔	Grefe autologue de peau totale, étendue, aux fesses
86.42.17↔	Excision radicale et étendue de lésion ou de tissu cutané et sous-cutané, avec fermeture primaire de la plaie, à la paroi thoracique et au dos	86.6a.2b↔	Grefe autologue de peau totale, étendue, à la cuisse et au genou
86.42.18↔	Excision radicale et étendue de lésion ou de tissu cutané et sous-cutané, avec fermeture primaire de la plaie, à l'abdomen et à l'aîne	86.6a.2c↔	Grefe autologue de peau totale, étendue, à la jambe
86.42.1a↔	Excision radicale et étendue de lésion ou de tissu cutané et sous-cutané, avec fermeture primaire de la plaie, aux fesses	86.6a.2d↔	Grefe autologue de peau totale, étendue, au pied
86.42.1b↔	Excision radicale et étendue de lésion ou de tissu cutané et sous-cutané, avec fermeture primaire de la plaie, à la cuisse et au genou	86.6b.11↔	Grefe autologue de peau d'épaisseur partielle, non étendue, à la tête
86.42.1c↔	Excision radicale et étendue de lésion ou de tissu cutané et sous-cutané, avec fermeture primaire de la plaie, à la jambe	86.6b.12↔	Grefe autologue de peau d'épaisseur partielle, non étendue, au cou
86.42.1d↔	Excision radicale et étendue de lésion ou de tissu cutané et sous-cutané, avec fermeture primaire de la plaie, au pied	86.6b.13↔	Grefe autologue de peau d'épaisseur partielle, non étendue, à l'épaule et à l'aisselle
86.43.11↔	Excision radicale et étendue de lésion ou de tissu cutané et sous-cutané, avec recouvrement plastique, à la tête	86.6b.14↔	Grefe autologue de peau d'épaisseur partielle, non étendue, au bras et au coude
86.43.12↔	Excision radicale et étendue de lésion ou de tissu cutané et sous-cutané, avec recouvrement plastique, au cou	86.6b.15↔	Grefe autologue de peau d'épaisseur partielle, non étendue, à l'avant-bras
86.43.13↔	Excision radicale et étendue de lésion ou de tissu cutané et sous-cutané, avec recouvrement plastique, à l'épaule et aisselle	86.6b.16↔	Grefe autologue de peau d'épaisseur partielle, non étendue, à la main
86.43.14↔	Excision radicale et étendue de lésion ou de tissu cutané et sous-cutané, avec recouvrement plastique, au bras et au coude	86.6b.17↔	Grefe autologue de peau d'épaisseur partielle, non étendue, à la paroi thoracique et au dos
86.43.15↔	Excision radicale et étendue de lésion ou de tissu cutané et sous-cutané, avec recouvrement plastique, à l'avant-bras	86.6b.18↔	Grefe autologue de peau d'épaisseur partielle, non étendue, à l'abdomen et à l'aîne
86.43.16↔	Excision radicale et étendue de lésion ou de tissu cutané et sous-cutané, avec recouvrement plastique, à la main	86.6b.1a↔	Grefe autologue de peau d'épaisseur partielle, non étendue, aux fesses
86.43.17↔	Excision radicale et étendue de lésion ou de tissu cutané et sous-cutané, avec recouvrement plastique, à la paroi thoracique et au dos	86.6b.1b↔	Grefe autologue de peau d'épaisseur partielle, non étendue, à la cuisse et au genou
86.43.18↔	Excision radicale et étendue de lésion ou de tissu cutané et sous-cutané, avec recouvrement plastique, à l'abdomen et l'aîne	86.6b.1c↔	Grefe autologue de peau d'épaisseur partielle, non étendue, à la jambe
86.43.1a↔	Excision radicale et étendue de lésion ou de tissu cutané et sous-cutané, avec recouvrement plastique, aux fesses	86.6b.1d↔	Grefe autologue de peau d'épaisseur partielle, non étendue, au pied
86.43.1b↔	Excision radicale et étendue de lésion ou de tissu cutané et sous-cutané, avec recouvrement plastique, à la cuisse/au genou	86.6b.21↔	Grefe autologue de peau d'épaisseur partielle, étendue, à la tête
86.43.1c↔	Excision radicale et étendue de lésion ou de tissu cutané et sous-cutané, avec recouvrement plastique, à la jambe	86.6b.22↔	Grefe autologue de peau d'épaisseur partielle, étendue, au cou
86.43.1d↔	Excision radicale et étendue de lésion ou de tissu cutané et sous-cutané, avec recouvrement plastique, au pied	86.6b.23↔	Grefe autologue de peau d'épaisseur partielle, étendue, à l'épaule et à l'aisselle
86.6a.11↔	Grefe autologue de peau totale, non étendue, à la tête	86.6b.24↔	Grefe autologue de peau d'épaisseur partielle, étendue, au bras et au coude
86.6a.12↔	Grefe autologue de peau totale, non étendue, au cou	86.6b.25↔	Grefe autologue de peau d'épaisseur partielle, étendue, à l'avant-bras
86.6a.13↔	Grefe autologue de peau totale, non étendue, à l'épaule et à l'aisselle	86.6b.26↔	Grefe autologue de peau d'épaisseur partielle, étendue, à la main
86.6a.14↔	Grefe autologue de peau totale, non étendue, au bras et au coude	86.6b.27↔	Grefe autologue de peau d'épaisseur partielle, étendue, à la paroi thoracique et au dos
86.6a.15↔	Grefe autologue de peau totale, non étendue, à l'avant-bras	86.6b.28↔	Grefe autologue de peau d'épaisseur partielle, étendue, à l'abdomen et à l'aîne
86.6a.16↔	Grefe autologue de peau totale, non étendue, à la main	86.6b.2a↔	Grefe autologue de peau d'épaisseur partielle, étendue, aux fesses
86.6a.17↔	Grefe autologue de peau totale, non étendue, à la paroi thoracique et au dos	86.6b.2b↔	Grefe autologue de peau d'épaisseur partielle, étendue, à la cuisse et au genou
86.6a.18↔	Grefe autologue de peau totale, non étendue, à l'abdomen et à l'aîne	86.6b.2c↔	Grefe autologue de peau d'épaisseur partielle, étendue, à la jambe
86.6a.1a↔	Grefe autologue de peau totale, non étendue, aux fesses	86.6b.2d↔	Grefe autologue de peau d'épaisseur partielle, étendue, au pied
86.6a.1b↔	Grefe autologue de peau totale, non étendue, à la cuisse et au genou	86.6d.11↔	Révision d'une greffe de peau libre et d'un remplacement permanent de la peau, à la tête
86.6a.1c↔	Grefe autologue de peau totale, non étendue, à la jambe	86.6d.16↔	Révision d'une greffe de peau libre et d'un remplacement permanent de la peau, à la main
86.6a.1d↔	Grefe autologue de peau totale, non étendue, au pied	86.6d.1d↔	Révision d'une greffe de peau libre et d'un remplacement permanent de la peau, au pied
86.6a.21↔	Grefe autologue de peau totale, étendue, à la tête	86.6d.1e↔	Révision d'une greffe de peau libre et d'un remplacement permanent de la peau, autre site
86.6a.22↔	Grefe autologue de peau totale, étendue, au cou	86.7a.26↔	Plastie d'avancement, étendue, à la main
86.6a.23↔	Grefe autologue de peau totale, étendue, à l'épaule et à l'aisselle	86.7a.31↔	Plastie de glissement-rotation, non étendue, à la tête
86.6a.24↔	Grefe autologue de peau totale, étendue, au bras et au coude	86.7a.36↔	Plastie de glissement-rotation, non étendue, à la main
86.6a.25↔	Grefe autologue de peau totale, étendue, à l'avant-bras	86.7a.3d↔	Plastie de glissement-rotation, non étendue, au pied
		86.7a.3e↔	Plastie de glissement-rotation, non étendue, autre site
		86.7a.46↔	Plastie de glissement-rotation, étendue, à la main
		86.7a.51↔	Plastie de transposition (VY), non étendue, à la tête
		86.7a.56↔	Plastie de transposition (VY), non étendue, à la main

86.7a.5d↔	Plastie de transposition (VY), non étendue, au pied	86.88.ae↔	Couverture de tissu mou par des kératinocytes obtenus en culture, non étendue, autre site
86.7a.5e↔	Plastie de transposition (VY), non étendue, autre site	86.88.b1↔	Couverture de tissu mou par des kératinocytes obtenus en culture, étendue, à la tête
86.7a.66↔	Plastie de transposition (VY), étendue, à la main	86.88.b6↔	Couverture de tissu mou par des kératinocytes obtenus en culture, étendue, à la main
86.7a.71↔	Plastie de lambeau insulaire, non étendue, à la tête	86.88.bd↔	Couverture de tissu mou par des kératinocytes obtenus en culture, étendue, au pied
86.7a.76↔	Plastie de lambeau insulaire, non étendue, à la main	86.88.be↔	Couverture de tissu mou par des kératinocytes obtenus en culture, étendue, autre site
86.7a.7d↔	Plastie de lambeau insulaire, non étendue, au pied	86.88.d1↔	Couverture temporaire de tissu mou par du matériel alloplastique, étendu, à la tête
86.7a.7e↔	Plastie de lambeau insulaire, non étendue, autre site	86.88.d6↔	Couverture temporaire de tissu mou par du matériel alloplastique, étendu, à la main
86.7a.86↔	Plastie de lambeau insulaire, étendue, à la main	86.88.dd↔	Couverture temporaire de tissu mou par du matériel alloplastique, étendu, au pied
86.7a.96↔	Plastie de lambeau locale de peau et de tissu sous-cutané, autres, à la main	86.88.e1↔	Couverture temporaire de tissu mou par de la peau allogénique, non étendu, à la tête
86.7a.b6↔	Plastie en Z, étendue, à la main	86.88.e6↔	Couverture temporaire de tissu mou par de la peau allogénique, non étendu, à la main
86.7a.d6↔	Plastie en W, étendue, à la main	86.88.ed↔	Couverture temporaire de tissu mou par de la peau allogénique, non étendu, au pied
86.7b.16↔	Plastie régionale à lambeau pédiculé, à la main	86.88.f1↔	Couverture temporaire de tissu mou par de la peau allogénique, étendu, à la tête
86.7c.16↔	Plastie à lambeau pédiculé à distance, à la main	86.88.f6↔	Couverture temporaire de tissu mou par de la peau allogénique, étendu, à la main
86.7d.11↔	Plastie à lambeau libre microvascularisé et anastomosé, à la tête	86.88.fd↔	Couverture temporaire de tissu mou par de la peau allogénique, étendu, au pied
86.7d.12↔	Plastie à lambeau libre microvascularisé et anastomosé, au cou	86.88.g1↔	Couverture temporaire de tissu mou par de la peau xénogénique, non étendu, à la tête
86.7d.13↔	Plastie à lambeau libre microvascularisé et anastomosé, à l'épaule et à l'aisselle	86.88.g6↔	Couverture temporaire de tissu mou par de la peau xénogénique, non étendu, à la main
86.7d.14↔	Plastie à lambeau libre microvascularisé et anastomosé, au bras et au coude	86.88.gd↔	Couverture temporaire de tissu mou par de la peau xénogénique, non étendu, au pied
86.7d.15↔	Plastie à lambeau libre microvascularisé et anastomosé, à l'avant-bras	86.88.h1↔	Couverture temporaire de tissu mou par de la peau xénogénique, étendu, à la tête
86.7d.16↔	Plastie à lambeau libre microvascularisé et anastomosé, à la main	86.88.h6↔	Couverture temporaire de tissu mou par de la peau xénogénique, étendu, à la main
86.7d.17↔	Plastie à lambeau libre microvascularisé et anastomosé, à la paroi thoracique et au dos	86.88.hd↔	Couverture temporaire de tissu mou par de la peau xénogénique, étendu, au pied
86.7d.18↔	Plastie à lambeau libre microvascularisé et anastomosé, à l'abdomen et à l'aîne	86.91↔	Excision de peau pour greffe
86.7d.1a↔	Plastie à lambeau libre microvascularisé et anastomosé, aux fesses	86.93.09↔	Insertion d'expandeur tissulaire, autre
86.7d.1b↔	Plastie à lambeau libre microvascularisé et anastomosé, à la cuisse et au genou	86.93.21↔	Insertion d'expandeur tissulaire, à la tête
86.7d.1c↔	Plastie à lambeau libre microvascularisé et anastomosé, à la jambe	86.93.26↔	Insertion d'expandeur tissulaire, à la main
86.7d.1d↔	Plastie à lambeau libre microvascularisé et anastomosé, au pied	86.93.2d↔	Insertion d'expandeur tissulaire, au pied
86.7e.21↔	Révision de plastie régionale à lambeau pédiculé, à la tête	86.93.2e↔	Insertion d'expandeur tissulaire, autre site
86.7e.26↔	Révision de plastie régionale à lambeau pédiculé, à la main	86.a2.11↔	Couverture temporaire de tissu mou par membrane résorbable par dégradation hydrolytique, non étendu, à la tête
86.7e.2d↔	Révision de plastie régionale à lambeau pédiculé, au pied	86.a2.16↔	Couverture temporaire de tissu mou par membrane résorbable par dégradation hydrolytique, non étendu, à la main
86.7e.2e↔	Révision de plastie régionale à lambeau pédiculé, autre site	86.a2.1d↔	Couverture temporaire de tissu mou par membrane résorbable par dégradation hydrolytique, non étendu, au pied
86.7e.31↔	Révision de plastie de lambeau pédiculé à distance, à la tête	86.a2.21↔	Couverture temporaire de tissu mou par membrane résorbable par dégradation hydrolytique, étendu, à la tête
86.7e.36↔	Révision de plastie de lambeau pédiculé à distance, à la main	86.a2.26↔	Couverture temporaire de tissu mou par membrane résorbable par dégradation hydrolytique, étendu, à la main
86.7e.3d↔	Révision de plastie de lambeau pédiculé à distance, au pied	86.a2.2d↔	Couverture temporaire de tissu mou par membrane résorbable par dégradation hydrolytique, étendu, au pied
86.7e.3e↔	Révision de plastie de lambeau pédiculé à distance, autre site		
86.7e.41↔	Révision de plastie à lambeau libre microvascularisé et anastomosé, à la tête		
86.7e.46↔	Révision de plastie à lambeau libre microvascularisé et anastomosé, à la main		
86.7e.4d↔	Révision de plastie avec lambeau libre microvascularisé et anastomosé, au pied		
86.7e.4e↔	Révision de plastie à lambeau libre microvascularisé et anastomosé, autre site		
86.88.a1↔	Couverture de tissu mou par des kératinocytes obtenus en culture, non étendue, à la tête		
86.88.a6↔	Couverture de tissu mou par des kératinocytes obtenus en culture, non étendue, à la main		
86.88.ad↔	Couverture de tissu mou par des kératinocytes obtenus en culture, non étendue, au pied		

procédure Y01-5

99.b7.18†↔	Traitement complexe de médecine intensive, 1381 à 1656 points de dépense	99.b7.1e†↔	Traitement complexe de médecine intensive, 2761 à 3220 points de dépense
99.b7.1a†↔	Traitement complexe de médecine intensive, 1657 à 1932 points de dépense	99.b7.1f†↔	Traitement complexe de médecine intensive, 3221 à 3680 points de dépense
99.b7.1b†↔	Traitement complexe de médecine intensive, 1933 à 2208 points de dépense	99.b7.1g†↔	Traitement complexe de médecine intensive, 3681 à 4600 points de dépense
99.b7.1c†↔	Traitement complexe de médecine intensive, 2209 à 2484 points de dépense	99.b7.1h†↔	Traitement complexe de médecine intensive, 4601 à 5520 points de dépense
99.b7.1d†↔	Traitement complexe de médecine intensive, 2485 à 2760 points de dépense	99.b7.1i†↔	Traitement complexe de médecine intensive, 5521 à 7360 points de dépense

99.b7.1j†↔	Traitement complexe de médecine intensive, 7361 à 9200 points de dépense	99.b7.2d†↔	Traitement complexe de médecine intensive chez l'enfant (procédure de base), 2941 à 3430 points de dépense
99.b7.1k†↔	Traitement complexe de médecine intensive, 9201 à 11040 points de dépense	99.b7.2e†↔	Traitement complexe de médecine intensive chez l'enfant (procédure de base), 3431 à 3920 points de dépense
99.b7.1l†↔	Traitement complexe de médecine intensive, 11041 à 13800 points de dépense	99.b7.2f†↔	Traitement complexe de médecine intensive chez l'enfant (procédure de base), 3921 à 4410 points de dépense
99.b7.1m†↔	Traitement complexe de médecine intensive, 13801 à 16560 points de dépense	99.b7.2g†↔	Traitement complexe de médecine intensive chez l'enfant (procédure de base), 4411 à 4900 points de dépense
99.b7.1n†↔	Traitement complexe de médecine intensive, 16561 à 19320 points de dépense	99.b7.2h†↔	Traitement complexe de médecine intensive chez l'enfant (procédure de base), 4901 à 5880 points de dépense
99.b7.1o†↔	Traitement complexe de médecine intensive, 19321 points de dépense et plus	99.b7.2i†↔	Traitement complexe de médecine intensive chez l'enfant (procédure de base), 5881 à 6860 points de dépense
99.b7.24†↔	Traitement complexe de médecine intensive chez l'enfant (procédure de base), 785 à 980 points de dépense	99.b7.2j†↔	Traitement complexe de médecine intensive chez l'enfant (procédure de base), 6861 à 7840 points de dépense
99.b7.25†↔	Traitement complexe de médecine intensive chez l'enfant (procédure de base), 981 à 1176 points de dépense	99.b7.2k†↔	Traitement complexe de médecine intensive chez l'enfant (procédure de base), 7841 à 9800 points de dépense
99.b7.26†↔	Traitement complexe de médecine intensive chez l'enfant (procédure de base), 1177 à 1470 points de dépense	99.b7.2l†↔	Traitement complexe de médecine intensive chez l'enfant (procédure de base), 9801 à 11760 points de dépense
99.b7.27†↔	Traitement complexe de médecine intensive chez l'enfant (procédure de base), 1471 à 1764 points de dépense	99.b7.2m†↔	Traitement complexe de médecine intensive chez l'enfant (procédure de base), 11761 à 13720 points de dépense
99.b7.28†↔	Traitement complexe de médecine intensive chez l'enfant (procédure de base), 1765 à 2058 points de dépense	99.b7.2n†↔	Traitement complexe de médecine intensive chez l'enfant (procédure de base), 13721 à 16660 points de dépense
99.b7.2a†↔	Traitement complexe de médecine intensive chez l'enfant (procédure de base), 2059 à 2352 points de dépense	99.b7.2o†↔	Traitement complexe de médecine intensive chez l'enfant (procédure de base), 16661 à 19600 points de dépense
99.b7.2b†↔	Traitement complexe de médecine intensive chez l'enfant (procédure de base), 2353 à 2646 points de dépense	99.b7.2p†↔	Traitement complexe de médecine intensive chez l'enfant (procédure de base), 19601 points de dépense et plus
99.b7.2c†↔	Traitement complexe de médecine intensive chez l'enfant (procédure de base), 2647 à 2940 points de dépense		

ADRG Y02**Autres brûlures avec transplantation de peau ou intervention particulière ou intervention en plusieurs temps**

Au moins un(e) procédure dans le tableau Y02-1 ou au moins un(e) procédure dans le tableau Y02-2 ou au moins quatre traitements qui sont séparé au moins de un jour dans [au moins quatre procédures dans le tableau Y02-3]

DRG Y02A**Autres brûlures avec transplantation de peau et procédures de complication ou ventilation artificielle > 24 heures ou CC extrêmement sévères ou dialyse ou traitement complexe de soins intensifs > 196 / 360 points ou intervention en plusieurs temps**

Durée de la ventilation artificielle > 24 heures ou PCCL > 3 ou Dialyse ou Procédures de complications ou Procédures opératoires complexes ou au moins un(e) procédure dans le tableau Y02-4 ou au moins quatre traitements qui sont séparé au moins de un jour dans [au moins quatre procédures dans le tableau Y02-3]

DRG Y02B**Autres brûlures avec transplantation de peau et procédure coûteuse**

Au moins un(e) procédure dans le tableau Y02-5

DRG Y02C**Autres brûlures avec transplantation de peau ou intervention particulière****procédure Y02-1**

02.03↔	Confection de volet osseux crânien	04.92.30↔	Implantation ou remplacement par voie chirurgicale ouverte d'électrode(s) de neurostimulateur périphérique permanent, électrode à plaque, système à une électrode
04.92.00↔	Implantation ou remplacement d'électrode(s) de neurostimulateur périphérique, SAP	04.92.31↔	Implantation ou remplacement par voie chirurgicale ouverte d'électrode(s) de neurostimulateur périphérique permanent, électrode à plaque, système à plusieurs électrodes
04.92.10↔	Implantation ou remplacement d'électrode(s) de neurostimulateur périphérique temporaire, système à une électrode, test de stimulation	04.92.40↔	Implantation ou remplacement d'une électrode pour stimulation du nerf vague
04.92.11↔	Implantation ou remplacement d'électrode(s) de neurostimulateur périphérique temporaire, système à plusieurs électrodes, test de stimulation	04.92.99↔	Implantation ou remplacement d'électrode(s) de neurostimulateur périphérique, autre
04.92.20↔	Implantation ou remplacement d'électrode(s) de neurostimulateur périphérique permanent par voie percutanée, électrode en baguette, système à une électrode	08.61.00↔	Reconstruction de paupière avec lambeau ou greffe cutané, SAP
04.92.21↔	Implantation ou remplacement d'électrode(s) de neurostimulateur périphérique permanent par voie percutanée, électrode en baguette, système à plusieurs électrodes	08.61.10↔	Reconstruction de paupière avec lambeau cutané
		08.61.11↔	Reconstruction de paupière avec greffe cutanée
		08.61.99↔	Reconstruction de paupière avec lambeau ou greffe cutanée, autre

08.62↔	Reconstruction de paupière avec greffe de muqueuse	18.6x.30↔	Construction d'un conduit auditif externe (non-existant)
08.64↔	Reconstruction de paupière avec lambeau tarsoconjontival	18.6x.99↔	Reconstruction du conduit auditif externe, autre
08.69.00↔	Autre reconstruction de paupière avec lambeau ou greffe, SAP	18.71.00↔	Reconstruction du pavillon de l'oreille, SAP
08.69.10↔	Reconstruction de paupière avec du cartilage	18.71.10↔	Reconstruction du pavillon de l'oreille, partielle, SAP
08.69.11↔	Reconstruction de paupière avec du matériau alloplastique	18.71.11↔	Reconstruction du pavillon de l'oreille, partielle, avec expanseur tissulaire
08.69.12↔	Reconstruction de paupière avec plastie par lambeau de glissement et de rotation	18.71.12↔	Reconstruction du pavillon de l'oreille, partielle, avec lambeau aponévrotique
08.69.13↔	Reconstruction de paupière par allongement de la paupière supérieure	18.71.13↔	Reconstruction du pavillon de l'oreille, partielle, avec greffe de cartilage
08.69.19↔	Reconstruction de paupière avec autre lambeau ou greffe	18.71.14↔	Reconstruction du pavillon de l'oreille, partielle, avec lambeau microvasculaire
08.69.99↔	Autre reconstruction de paupière avec lambeau ou greffe, autre	18.71.19↔	Reconstruction du pavillon de l'oreille, partielle, autre
08.73.10↔	Plastie de glissement du rebord palpébral	18.71.20↔	Reconstruction du pavillon de l'oreille, totale, SAP
08.73.99↔	Reconstruction de paupière impliquant le rebord palpébral, épaisseur complète, autre	18.71.21↔	Reconstruction du pavillon de l'oreille, totale, avec expanseur tissulaire
08.74.00↔	Autre reconstruction de paupière, épaisseur complète, SAP	18.71.22↔	Reconstruction du pavillon de l'oreille, totale, avec lambeau aponévrotique
16.31↔	Ablation du contenu oculaire avec implant simultané dans l'enveloppe sclérale	18.71.23↔	Reconstruction du pavillon de l'oreille, totale, avec greffe de cartilage
16.39↔	Éviscération de globe oculaire, autre	18.71.24↔	Reconstruction du pavillon de l'oreille, totale, avec lambeau microvasculaire
16.41↔	Énucléation de globe oculaire avec implant simultané dans la capsule de Tenon et fixation des muscles	18.71.29↔	Reconstruction du pavillon de l'oreille, totale, autre
16.42↔	Énucléation de globe oculaire avec autre implant simultané	18.71.30↔	Implantation de matériel alloplastique dans la reconstruction du pavillon de l'oreille
16.49↔	Énucléation de globe oculaire, autre	18.71.99↔	Reconstruction du pavillon de l'oreille, autre
16.51.00↔	Exentération d'orbite avec ablation de structure adjacente, SAP	18.72↔	Réimplantation d'oreille amputée
16.51.10↔	Exentération d'orbite avec ablation de structure adjacente, avec conservation de la peau palpébrale	19.9x.12↔	Reconstruction de l'oreille moyenne, réimplantation / reconstruction de la paroi postérieure du conduit auditif
16.51.11↔	Exentération d'orbite avec ablation de structure adjacente, sans conservation de la peau palpébrale	19.9x.13↔	Reconstruction de l'oreille moyenne
16.51.99↔	Exentération d'orbite avec ablation de structure adjacente, autre	20.99.10↔	Implantation d'ancrages osseux dans l'os pétreux, l'oreille moyenne ou interne
16.52.00↔	Exentération d'orbite avec enlèvement thérapeutique d'os de l'orbite, SAP	20.99.20↔	Fermeture de fistule labyrinthique
16.52.10↔	Exentération d'orbite avec enlèvement thérapeutique d'os de l'orbite, avec conservation de la peau palpébrale	21.4x.00↔	Résection du nez, SAP
16.52.11↔	Exentération d'orbite avec enlèvement thérapeutique d'os de l'orbite, sans conservation de la peau palpébrale	21.4x.12↔	Résection du nez, partielle
16.52.99↔	Exentération d'orbite avec enlèvement thérapeutique d'os de l'orbite, autre	21.4x.22↔	Résection du nez, subtotale
16.59.00↔	Autre exentération d'orbite, SAP	21.4x.32↔	Résection du nez, totale
16.59.10↔	Autre exentération d'orbite avec conservation de la peau palpébrale	21.4x.99↔	Résection du nez, autre
16.59.11↔	Autre exentération d'orbite sans conservation de la peau palpébrale	21.83.00↔	Reconstruction totale du nez, SAP
16.59.99↔	Autre exentération d'orbite, autre	21.83.10↔	Septorhinoplastie avec correction de cartilage ou d'os, avec transplant autologue local
16.61.00↔	Insertion secondaire d'implant oculaire, SAP	21.83.11↔	Septorhinoplastie avec correction de cartilage ou d'os, avec transplant autologue distal ou transplant allogène ou xénogène
16.61.10↔	Insertion secondaire d'implant oculaire, greffe dermo-adipeuse	21.83.12↔	Septorhinoplastie avec correction d'os et de cartilage
16.61.99↔	Insertion secondaire d'implant oculaire, autre	21.83.20↔	Reconstruction totale du nez, avec implantation de matériel alloplastique
16.62.00↔	Révision et réinsertion d'implant oculaire, SAP	21.83.99↔	Reconstruction totale du nez, autre
16.62.10↔	Révision d'implant oculaire	21.84↔	Révision de rhinoplastie
16.62.20↔	Remplacement d'implant oculaire et greffe dermo-adipeuse	21.85↔	Rhinoplastie d'augmentation
16.62.29↔	Autre remplacement d'implant oculaire	21.86.00↔	Rhinoplastie limitée, SAP
16.62.99↔	Révision et réinsertion d'implant oculaire, autre	21.86.10↔	Rhinoplastie limitée, nez externe
16.63↔	Révision de cavité d'énucléation avec greffe	21.86.11↔	Rhinoplastie avec lambeau local ou distal
16.64↔	Autre révision de cavité d'énucléation	21.86.99↔	Rhinoplastie limitée, autre
16.65.00↔	Greffe secondaire à une cavité orbitaire après exentération, SAP	21.88.10↔	Septoplastie, doubleur
16.65.10↔	Greffe secondaire à une cavité orbitaire après exentération, greffe dermo-adipeuse	21.88.11↔	Septoplastie, réparation de perforation du septum nasal avec lambeau muqueux de glissement
16.65.99↔	Greffe secondaire à une cavité orbitaire après exentération, autre	21.88.12↔	Septoplastie, correction sans résection
16.66↔	Autre révision après exentération de cavité orbitaire	21.88.13↔	Septoplastie, correction avec résection
16.82↔	Réparation de rupture de globe oculaire	21.88.14↔	Septoplastie, réparation de septum nasal avec transplant autologue local (plastie d'échange)
16.89↔	Réparation de traumatisme de l'orbite ou du globe oculaire, autre	21.88.15↔	Septoplastie, réparation de septum nasal avec transplant autologue distal ou transplant allogène ou xénogène
16.92↔	Excision de lésion de l'orbite	24.91.11↔	Abaissement du plancher buccal
16.98.10↔	Reconstruction de l'orbite, SAP	25.2x.14↔	Glossectomie partielle, par voie transorale, reconstruction avec greffon libre microvascularisé et anastomosé
16.98.11↔	Réparation de paroi orbitaire par lambeau microvasculaire	25.2x.24↔	Glossectomie partielle, par voie transmandibulaire, reconstruction avec greffon libre microvascularisé et anastomosé
16.98.19↔	Autre réparation de paroi orbitaire	25.2x.34↔	Pelviglossectomie, par voie transorale, reconstruction avec greffon libre microvascularisé et anastomosé
16.98.20↔	Décompression osseuse de l'orbite	25.2x.44↔	Pelviglossectomie, par voie transmandibulaire, reconstruction avec greffon libre microvascularisé et anastomosé
16.98.21↔	Résection de tissu adipeux de l'orbite		
18.39.12↔	Résection du pavillon, totale		
18.39.19↔	Autre résection du pavillon, autre		
18.6x.00↔	Reconstruction du conduit auditif externe, SAP		
18.6x.20↔	Reconstruction du conduit auditif externe (existant)		

25.2x.54↔	Pelviglossomandibulectomie, reconstruction avec greffon libre microvascularisé et anastomosé	30.22.00↔	Cordectomie, SAP
25.3x.14↔	Glossectomie totale, par voie transorale, reconstruction avec greffon libre microvascularisé et anastomosé	30.22.10↔	Cordectomie endolaryngée
25.3x.24↔	Glossectomie totale, par voie transmandibulaire, reconstruction avec greffon libre microvascularisé et anastomosé	30.22.11↔	Cordectomie par thyroïdotomie
25.3x.34↔	Pelviglossectomie totale, par voie transorale, reconstruction avec greffon libre microvascularisé et anastomosé	30.22.99↔	Cordectomie, autre
25.3x.44↔	Pelviglossectomie totale, par voie transmandibulaire, reconstruction avec greffon libre microvascularisé et anastomosé	30.3x.15↔	Laryngectomie complète, reconstruction avec greffon libre microvascularisé et anastomosé
25.3x.54↔	Pelviglossomandibulectomie totale, reconstruction avec greffon libre microvascularisé et anastomosé	30.4x.15↔	Laryngectomie radicale avec pharyngectomie, reconstruction avec greffon libre microvascularisé et anastomosé
25.4x.14↔	Glossectomie radicale, par voie transorale, reconstruction avec greffon libre microvascularisé et anastomosé	30.4x.25↔	Laryngectomie radicale avec pharyngectomie et résection thyroïdienne, reconstruction avec greffon libre microvascularisé et anastomosé
25.4x.24↔	Glossectomie radicale, par voie transmandibulaire, reconstruction avec greffon libre microvascularisé et anastomosé	31.61↔	Suture de lacération du larynx
25.4x.34↔	Pelviglossectomie radicale, par voie transorale, reconstruction avec greffon libre microvascularisé et anastomosé	31.62↔	Fermeture de fistule du larynx
25.4x.44↔	Pelviglossectomie radicale, par voie transmandibulaire, reconstruction avec greffon libre microvascularisé et anastomosé	31.63↔	Révision de laryngostomie
25.4x.54↔	Pelviglossomandibulectomie radicale, reconstruction avec greffon libre microvascularisé et anastomosé	31.64↔	Réparation de fracture laryngée
25.59.00↔	Autres réparations et opérations plastiques de la langue, SAP	31.72↔	Fermeture de fistule externe de la trachée
25.59.10↔	Reconstruction de la langue, SAP	31.73↔	Fermeture d'autre fistule de la trachée
25.59.11↔	Plastie de réduction de la langue	31.92↔	Lyse d'adhérences de trachée et de larynx
25.59.99↔	Autres réparations et opérations plastiques de la langue, autre	31.98↔	Autres opérations du larynx
27.44.20↔	Excision radicale de lésion cutanée de la lèvre, avec greffe ou transposition de peau	32.09.00↔	Autre excision ou destruction de lésion ou de tissu de bronche, SAP
27.53↔	Fermeture de fistule de la cavité buccale	32.09.10↔	Autre excision ou destruction locale de lésion ou de tissu de bronche, par thoracotomie
27.54.00↔	Réparation de fente labiale (congénitale), SAP	32.09.20↔	Autre excision ou destruction locale de lésion ou de tissu de bronche, par thoracoscopie
27.54.10↔	Chéiloplastie de fente labiale (congénitale)	32.09.99↔	Autre excision ou destruction de lésion ou de tissu de bronche, autre
27.54.11↔	Opération secondaire de fente labiale (congénitale)	32.1x.10↔	Autre excision de bronche, résection de bifurcation bronchique
27.54.99↔	Réparation de fente labiale (congénitale), autre	32.1x.20↔	Autre excision de bronche, résection d'insuffisance du moignon bronchique
27.55.10↔	Greffe de peau totale de la lèvre et de la bouche, non étendue	32.30↔	Résection pulmonaire segmentaire anatomique par voie thoracoscopique
27.55.20↔	Greffe de peau totale de la lèvre et de la bouche, étendue	32.39↔	Résection pulmonaire segmentaire anatomique autre et non spécifiée
27.56.10↔	Greffe de peau d'épaisseur partielle de la lèvre et de la bouche, non étendue	32.41.00↔	Lobectomie pulmonaire par voie thoracoscopique, SAP
27.56.20↔	Greffe de peau d'épaisseur partielle de la lèvre et de la bouche, étendue	32.41.10↔	Lobectomie pulmonaire par voie thoracoscopique, sans mention de dissection radicale des ganglions, SAP
27.56.30↔	Hétérogreffe de peau à la lèvre, non étendue	32.41.11↔	Lobectomie pulmonaire par voie thoracoscopique, sans mention de dissection radicale des ganglions, sans élargissement par bronchoplastie ou angioplastie
27.56.40↔	Hétérogreffe de peau à la lèvre, étendue	32.41.12↔	Lobectomie pulmonaire par voie thoracoscopique, sans mention de dissection radicale des ganglions, avec élargissement par bronchoplastie
27.56.50↔	Homogreffe de peau à la lèvre, non étendue	32.41.13↔	Lobectomie pulmonaire par voie thoracoscopique, sans mention de dissection radicale des ganglions, avec élargissement par angioplastie
27.56.60↔	Homogreffe de peau à la lèvre, étendue	32.41.14↔	Lobectomie pulmonaire par voie thoracoscopique, sans mention de dissection radicale des ganglions, avec élargissement par bronchoplastie et angioplastie
27.56.99↔	Autre greffe de peau de la lèvre et de la bouche, autre	32.41.19↔	Lobectomie pulmonaire par voie thoracoscopique, sans mention de dissection radicale des ganglions, autre
27.57.10↔	Attachement de greffon libre microvascularisé et anastomosé à la lèvre et à la bouche	32.41.20↔	Lobectomie pulmonaire par voie thoracoscopique, avec dissection radicale des ganglions
27.58↔	Révision de lambeau pédiculé ou libre ou de greffe de peau libre à la lèvre et à la bouche	32.41.99↔	Lobectomie pulmonaire par voie thoracoscopique, autre
27.59.20↔	Couverture non étendue de tissu mou par des kératinocytes obtenus en culture, lèvre	32.42.00↔	Lobectomie pulmonaire chirurgicale ouverte, SAP
27.59.21↔	Couverture étendue de tissu mou par des kératinocytes obtenus en culture, lèvre	32.42.10↔	Lobectomie pulmonaire chirurgicale ouverte, sans dissection radicale des ganglions, SAP
27.59.30↔	Couverture temporaire, non étendue, de tissu mou par plusieurs techniques combinées, lèvre	32.42.11↔	Lobectomie pulmonaire chirurgicale ouverte, sans dissection radicale des ganglions, sans élargissement par bronchoplastie ou angioplastie
27.59.31↔	Couverture temporaire, étendue, de tissu mou par plusieurs techniques combinées, lèvre	32.42.12↔	Lobectomie pulmonaire chirurgicale ouverte, sans dissection radicale des ganglions, avec élargissement par bronchoplastie
27.59.40↔	Autre réparation plastique de la lèvre et de la bouche avec attachement de greffon libre microvascularisé et anastomosé	32.42.13↔	Lobectomie pulmonaire chirurgicale ouverte, sans dissection radicale des ganglions, avec élargissement par angioplastie
27.59.41↔	Autre réparation plastique de la lèvre et de la bouche avec lambeau pédiculé distal	32.42.14↔	Lobectomie pulmonaire chirurgicale ouverte, sans dissection radicale des ganglions, avec élargissement par bronchoplastie ainsi que par angioplastie
27.59.60↔	Insertion d'expanseur tissulaire au niveau de la lèvre	32.42.19↔	Lobectomie pulmonaire chirurgicale ouverte, sans dissection radicale des ganglions, autre
27.59.99↔	Autre réparation plastique de la lèvre et de la bouche, autre	32.42.20↔	Lobectomie pulmonaire chirurgicale ouverte, avec dissection radicale des ganglions, SAP
29.33.12↔	Pharyngectomie partielle, reconstruction avec greffon libre microvascularisé et anastomosé		
29.33.21↔	Pharyngectomie totale, reconstruction avec greffon libre microvascularisé et anastomosé, greffon intestinal libre ou anastomose œso-gastrique		
29.4x.12↔	Réparation plastique du pharynx, avec greffon microvascularisé et anastomosé, greffon intestinal ou anastomose œso-gastrique		

32.42.21↔	Lobectomie pulmonaire chirurgicale ouverte, avec dissection radicale des ganglions, sans élargissement par bronchoplastie ou angioplastie	34.51.14↔	Pleurectomie radicale et décortication du poumon et de la paroi thoracique, avec résection du péricarde ainsi que du diaphragme, chirurgicale ouverte
32.42.22↔	Lobectomie pulmonaire chirurgicale ouverte, avec dissection radicale des ganglions, avec élargissement par bronchoplastie	34.51.15↔	Pleurectomie partielle et décortication, chirurgicale ouverte
32.42.23↔	Lobectomie pulmonaire chirurgicale ouverte, avec dissection radicale des ganglions, avec élargissement par angioplastie	34.51.16↔	Pleurectomie subtotale et décortication, chirurgicale ouverte
32.42.24↔	Lobectomie pulmonaire chirurgicale ouverte avec dissection radicale des ganglions, avec élargissement par bronchoplastie ainsi que par angioplastie	34.51.99↔	Pleurectomie et décortication pulmonaire chirurgicale ouverte, autre
32.42.29↔	Lobectomie pulmonaire chirurgicale ouverte, avec dissection radicale des ganglions, autre	34.52.00↔	Pleurectomie et décortication pulmonaire, thoroscopique, SAP
32.42.30↔	Lobectomie pulmonaire avec élargissement	34.52.11↔	Pleurectomie radicale et décortication du poumon et de la paroi thoracique, sans résection du péricarde ou du diaphragme, thoroscopique
32.42.40↔	Lobectomie pulmonaire, bilobectomie, SAP	34.52.12↔	Pleurectomie radicale et décortication du poumon et de la paroi thoracique, avec résection du péricarde, thoroscopique
32.42.41↔	Lobectomie pulmonaire, bilobectomie, sans élargissement par bronchoplastie ou angioplastie	34.52.13↔	Pleurectomie radicale et décortication du poumon et de la paroi thoracique, avec résection du diaphragme, thoroscopique
32.42.42↔	Lobectomie pulmonaire, bilobectomie, avec élargissement par bronchoplastie	34.52.14↔	Pleurectomie radicale et décortication du poumon et de la paroi thoracique, avec résection du péricarde ainsi que du diaphragme, thoroscopique
32.42.43↔	Lobectomie pulmonaire, bilobectomie, avec élargissement par angioplastie	34.52.15↔	Pleurectomie partielle et décortication pulmonaire, thoroscopique
32.42.44↔	Lobectomie pulmonaire, bilobectomie, avec élargissement par bronchoplastie et angioplastie	34.52.16↔	Pleurectomie subtotale et décortication pulmonaire, thoroscopique
32.42.49↔	Lobectomie pulmonaire, bilobectomie, autre	34.52.99↔	Pleurectomie et décortication pulmonaire, thoroscopique, autre
32.42.99↔	Lobectomie pulmonaire chirurgicale ouverte, autre	34.59.10↔	Autre excision de la plèvre, pleurectomie sous thoracoscopie
32.49↔	Lobectomie pulmonaire, autre	34.59.20↔	Autre excision de la plèvre, pleurectomie chirurgicale ouverte
32.50↔	Pneumonectomie par voie thoroscopique	34.71↔	Suture de lacération de la paroi thoracique
32.51.00↔	Pneumonectomie, chirurgicale ouverte, SAP	34.72↔	Fermeture de thoracostomie
32.51.10↔	Pneumonectomie, chirurgicale ouverte, sans dissection radicale des ganglions, SAP	34.73↔	Fermeture d'autres fistules thoraciques
32.51.11↔	Pneumonectomie, chirurgicale ouverte, sans dissection radicale des ganglions, sans élargissement par bronchoplastie ou angioplastie	34.79.00↔	Autre réparation de la paroi thoracique, SAP
32.51.12↔	Pneumonectomie, chirurgicale ouverte, sans dissection radicale des ganglions, avec élargissement par bronchoplastie	34.79.10↔	Autre réparation de la paroi thoracique, fermeture secondaire de thoracotomie, SAP
32.51.13↔	Pneumonectomie, chirurgicale ouverte, sans dissection radicale des ganglions, avec élargissement par angioplastie	34.79.11↔	Autre réparation de la paroi thoracique, fermeture secondaire de thoracotomie, par fil
32.51.14↔	Pneumonectomie, chirurgicale ouverte, sans dissection radicale des ganglions, avec élargissement par bronchoplastie, avec élargissement par angioplastie	34.79.12↔	Autre réparation de la paroi thoracique, fermeture secondaire de thoracotomie, par plaque
32.51.19↔	Pneumonectomie, chirurgicale ouverte, sans dissection radicale des ganglions, autre	34.79.19↔	Autre réparation de la paroi thoracique, fermeture secondaire de thoracotomie, autre
32.51.20↔	Pneumonectomie, chirurgicale ouverte, avec dissection radicale des ganglions, SAP	34.79.20↔	Autre réparation chirurgicale ouverte de la paroi thoracique, stabilisation, SAP
32.51.21↔	Pneumonectomie, chirurgicale ouverte, avec dissection radicale des ganglions, sans élargissement par bronchoplastie ou angioplastie	34.79.21↔	Autre réparation chirurgicale ouverte de la paroi thoracique, stabilisation, par fil
32.51.22↔	Pneumonectomie, chirurgicale ouverte, avec dissection radicale des ganglions, avec élargissement par bronchoplastie	34.79.22↔	Autre réparation chirurgicale ouverte de la paroi thoracique, stabilisation, par plaque
32.51.23↔	Pneumonectomie, chirurgicale ouverte, avec dissection radicale des ganglions, avec élargissement par angioplastie	34.79.29↔	Autre réparation chirurgicale ouverte de la paroi thoracique, stabilisation, autre
32.51.24↔	Pneumonectomie, chirurgicale ouverte, avec dissection radicale des ganglions, avec élargissement par bronchoplastie, avec élargissement par angioplastie	34.79.30↔	Autre réparation de la paroi thoracique, réduction ouverte de fracture sternale, SAP
32.51.29↔	Pneumonectomie, chirurgicale ouverte, avec dissection radicale des ganglions, autre	34.79.31↔	Autre réparation de la paroi thoracique, réduction ouverte de fracture sternale, par fil
32.51.31↔	Pneumonectomie, chirurgicale ouverte, avec élargissement	34.79.32↔	Autre réparation de la paroi thoracique, réduction ouverte de fracture sternale, par plaque
32.51.99↔	Pneumonectomie, chirurgicale ouverte, autre	34.79.39↔	Autre réparation de la paroi thoracique, réduction ouverte de fracture sternale, autre
32.59↔	Pneumonectomie autre et non spécifiée	34.79.40↔	Autre réparation de la paroi thoracique, plastie et greffe osseuses
32.6↔	Dissection thoracique radicale	34.79.99↔	Autre réparation de la paroi thoracique, autre
33.25↔	Biopsie bronchique ouverte	40.29.10↔	Excision de ganglion lymphatique médiastinal, SAP
33.41↔	Suture de lacération de bronche	40.29.11↔	Excision chirurgicale ouverte de ganglion lymphatique médiastinal
33.42↔	Fermeture de fistule bronchique	40.29.12↔	Excision de ganglion lymphatique médiastinal, par thoracoscopie
33.43↔	Suture de lacération pulmonaire	40.29.19↔	Excision de ganglion lymphatique médiastinal, autre
33.92↔	Ligature de bronche	40.29.20↔	Excision de ganglion lymphatique para-aortique
34.51.00↔	Pleurectomie et décortication pulmonaire chirurgicale ouverte, SAP	40.29.30↔	Excision de ganglion lymphatique iliaque
34.51.11↔	Pleurectomie radicale et décortication du poumon et de la paroi thoracique, sans résection du péricarde ou du diaphragme, chirurgicale ouverte	40.29.70↔	Excision de lymphangiome ou d'hygroma kystique
34.51.12↔	Pleurectomie radicale et décortication du poumon et de la paroi thoracique, avec résection du péricarde, chirurgicale ouverte	40.29.80↔	Excision d'adénopathie abdominale, excision de plusieurs ganglions (avec biopsie du foie), SAP
34.51.13↔	Pleurectomie radicale et décortication du poumon et de la paroi thoracique, avec résection du diaphragme, chirurgicale ouverte	40.29.81↔	Excision d'adénopathie abdominale, excision de plusieurs ganglions (avec biopsie du foie), chirurgie ouverte [laparotomie de stadification]

40.29.82↔	Excision d'adénopathie abdominale, excision de plusieurs ganglions (avec biopsie du foie), par laparoscopie [laparotomie de stadification]	42.81.52↔	Insertion et remplacement de plus de deux prothèses auto-expansibles (tubes permanents) dans l'œsophage, par chirurgie ouverte
40.29.89↔	Excision d'adénopathie abdominale, excision de plusieurs ganglions (avec biopsie du foie), autre	42.81.60↔	Insertion et remplacement de prothèse auto-expansible (tube permanent) dans l'œsophage, par laparoscopie
40.29.99↔	Excision simple d'autre structure lymphatique, autre	42.81.61↔	Insertion et remplacement de deux prothèses auto-expansibles (tubes permanents) dans l'œsophage, par laparoscopie
42.10↔	Œsophagostomie, SAP	42.81.62↔	Insertion et remplacement de plus de deux prothèses auto-expansibles (tubes permanents) dans l'œsophage, par laparoscopie
42.11↔	Œsophagostomie cervicale	42.82↔	Suture de lacération de l'œsophage
42.12↔	Extériorisation du sac œsophagien	42.83↔	Fermeture d'œsophagostomie
42.19↔	Autre fistulisation externe de l'œsophage	42.85↔	Réparation de sténose œsophagienne
42.40↔	Œsophagectomie, SAP	42.87↔	Autre greffe de l'œsophage
42.41.00↔	Œsophagectomie partielle, SAP	42.89↔	Réparation de l'œsophage, autre
42.41.10↔	Œsophagectomie partielle, sans rétablissement de continuité	43.0↔	Gastrotomie
42.41.20↔	Œsophagectomie partielle, avec rétablissement de continuité	43.5↔	Gastrectomie partielle, avec anastomose œsophagienne
42.41.99↔	Œsophagectomie partielle, autre	43.6x.00↔	Gastrectomie partielle, avec anastomose duodénale, SAP
42.42.00↔	Œsophagectomie totale, SAP	43.6x.10↔	Résection du pylore avec anastomose duodénale
42.42.10↔	Œsophagectomie totale, sans rétablissement de la continuité	43.6x.20↔	Opération de Billroth I
42.42.20↔	Œsophagectomie totale avec rétablissement de la continuité, par voie transmédiastinale	43.6x.99↔	Gastrectomie partielle, avec anastomose duodénale, autre
42.42.21↔	Œsophagectomie totale avec rétablissement de la continuité, par voie thoraco-abdominale	43.70↔	Gastrectomie partielle, avec anastomose jéjunale et iléale, SAP
42.42.29↔	Œsophagectomie totale avec rétablissement de la continuité, par autre abord	43.71.11↔	Gastrectomie partielle (résection des 2/3) avec anastomose jéjunale
42.42.99↔	Œsophagectomie totale, autre	43.71.21↔	Gastrectomie partielle (résection des 4/5) avec anastomose jéjunale
42.51.00↔	Anastomose œsophago-œsophagienne intrathoracique, SAP	43.72.11↔	Gastrectomie partielle (résection des 2/3) avec anastomose iléale
42.51.10↔	Anastomose œsophago-œsophagienne intrathoracique, correction d'atrésie pour rétablissement du transit pharyngo-œsophagien et réparation de fistule trachéo-œsophagienne congénitale	43.72.21↔	Gastrectomie partielle (résection des 4/5) avec anastomose iléale
42.51.99↔	Anastomose œsophago-œsophagienne intrathoracique, autre	43.79↔	Gastrectomie partielle, avec anastomose jéjunale et iléale, autres
42.52↔	Anastomose œso-gastrique intrathoracique	43.81↔	Gastrectomie partielle, avec transposition jéjunale
42.53↔	Anastomose œsophagienne intrathoracique avec interposition d'intestin grêle	43.89.00↔	Autre gastrectomie partielle, SAP
42.54↔	Autre anastomose œso-entérale intrathoracique	43.89.09↔	Autre gastrectomie partielle, autre
42.55↔	Anastomose œsophagienne intrathoracique avec interposition colique	43.89.10↔	Résection segmentaire de l'estomac
42.56↔	Autre anastomose œso-colique intrathoracique	43.89.20↔	Dérivation bilio-pancréatique de l'estomac selon Scopinaro, technique à ciel ouvert
42.58↔	Anastomose œsophagienne intrathoracique avec autre interposition	43.89.21↔	Dérivation bilio-pancréatique de l'estomac selon Scopinaro, par laparoscopie
42.59↔	Anastomose intrathoracique de l'œsophage, autre	43.89.30↔	Dérivation bilio-pancréatique de l'estomac avec switch duodénal [BPD-DS], chirurgicale ouverte
42.61↔	Œsophago-œsophagostomie anté sternale	43.89.31↔	Dérivation bilio-pancréatique de l'estomac avec switch duodénal [BPD-DS], laparoscopique
42.62↔	Œsophago-gastrostomie anté sternale	43.89.40↔	Tubulisation gastrique (sleeve resection), technique à ciel ouvert
42.63↔	Anastomose œsophagienne anté sternale avec interposition d'intestin grêle	43.89.41↔	Tubulisation gastrique (sleeve resection), par laparoscopie
42.64↔	Autre œsophago-entérostomie anté sternale	43.89.42↔	Sleeve resection après mise en place d'un anneau gastrique, chirurgicale ouverte
42.65↔	Anastomose œsophagienne anté sternale avec interposition colique	43.89.43↔	Sleeve resection après mise en place d'un anneau gastrique, laparoscopique
42.66↔	Autre œsophago-colostomie anté sternale	43.89.44↔	Re-sleeve resection, chirurgicale ouverte
42.68↔	Autre anastomose œsophagienne anté sternale avec interposition	43.89.45↔	Re-sleeve resection, laparoscopique
42.69↔	Anastomose œsophagienne anté sternale, autre	43.89.50↔	Switch duodénal après sleeve resection (seconde intervention), technique à ciel ouvert
42.81.20↔	Insertion et remplacement de prothèse non auto-expansible (tube permanent) dans l'œsophage, par chirurgie ouverte	43.89.51↔	Switch duodénal après sleeve resection (seconde intervention), par laparoscopie
42.81.21↔	Insertion et remplacement de deux prothèses non auto-expansibles (tubes permanents) dans l'œsophage, par chirurgie ouverte	43.89.61↔	Gastrectomie partielle avec gastro-gastrostomie
42.81.22↔	Insertion et remplacement de plus de deux prothèses non auto-expansibles (tubes permanents) dans l'œsophage, par chirurgie ouverte	43.91↔	Gastrectomie totale avec interposition intestinale
42.81.30↔	Insertion et remplacement de prothèse non auto-expansible (tube permanent) dans l'œsophage, par laparoscopie	43.92↔	Œsophago-duodénostomie ou œsophago-jéjunostomie avec gastrectomie complète
42.81.31↔	Insertion et remplacement de deux prothèses non auto-expansibles (tubes permanents) dans l'œsophage, par laparoscopie	43.99.00↔	Autre gastrectomie totale, SAP
42.81.32↔	Insertion et remplacement de plus de deux prothèses non auto-expansibles (tubes permanents) dans l'œsophage, par laparoscopie	43.99.10↔	Gastrectomie résiduelle à la suite d'une intervention bariatrique, chirurgicale ouverte
42.81.50↔	Insertion et remplacement de prothèse auto-expansible (tube permanent) dans l'œsophage, par chirurgie ouverte	43.99.11↔	Gastrectomie résiduelle à la suite d'une intervention bariatrique, laparoscopique
42.81.51↔	Insertion et remplacement de deux prothèses auto-expansibles (tubes permanents) dans l'œsophage, par chirurgie ouverte	43.99.99↔	Autre gastrectomie totale, autre
		44.11↔	Gastrosopie transabdominale
		44.29↔	Pyloroplastie, autre
		44.5x.00↔	Révision d'anastomose gastrique, SAP
		44.5x.10↔	Révision d'anastomose gastrique après opération de Billroth I et II

44.5x.21↔	Révision d'anastomose gastrique après bypass gastrique ou avec interposition intestinale, chirurgicale ouverte	62.3x.21↔	Orchidectomie unilatérale, testicule inguinal, avec épидидymectomie
44.5x.22↔	Révision d'anastomose gastrique après bypass gastrique ou avec interposition intestinale, laparoscopique	62.3x.30↔	Orchidectomie unilatérale chirurgicale ouverte, testicule abdominal
44.5x.33↔	Révision de poche après bypass gastrique, sans recréation, par chirurgie ouverte	62.3x.31↔	Orchidectomie unilatérale par laparoscopie, testicule abdominal
44.5x.34↔	Révision de poche après bypass gastrique, sans recréation, par laparoscopie	62.3x.40↔	Orchidectomie unilatérale radicale
44.5x.35↔	Révision de poche après bypass gastrique, avec recréation, par chirurgie ouverte	62.3x.99↔	Orchidectomie unilatérale, autre
44.5x.36↔	Révision de poche après bypass gastrique, avec recréation, par laparoscopie	62.41↔	Ablation simultanée des deux testicules
44.5x.41↔	Révision à la suite d'une dérivation bilio-pancréatique [BPD], chirurgicale ouverte	62.42↔	Ablation du testicule restant
44.5x.42↔	Révision à la suite d'une dérivation bilio-pancréatique [BPD], laparoscopique	62.61↔	Suture de lacération de testicule
44.5x.43↔	Intervention inversée à la suite d'une dérivation bilio-pancréatique [BPD], chirurgicale ouverte	62.69↔	Autre réparation de testicule
44.5x.44↔	Intervention inversée à la suite d'une dérivation bilio-pancréatique [BPD], laparoscopique	64.3x.00↔	Amputation du pénis, SAP
44.5x.51↔	Intervention inversée après bypass gastrique, chirurgicale ouverte	64.3x.10↔	Amputation partielle du pénis
44.5x.52↔	Intervention inversée après bypass gastrique, laparoscopique	64.3x.11↔	Amputation totale du pénis
44.5x.99↔	Révision d'anastomose gastrique, autre	64.3x.12↔	Amputation du pénis, émasclulation
50.14↔	Biopsie du foie par voie laparoscopique	64.3x.99↔	Amputation du pénis, autre
53.51.00↔	Opération de hernie incisionnelle sans implantation de membranes ou filets, SAP	64.43↔	Construction du pénis
53.51.09↔	Opération de hernie incisionnelle sans implantation de membranes ou filets, autres	64.44.00↔	Reconstruction du pénis, SAP
53.51.11↔	Opération de hernie incisionnelle sans implantation de membranes ou filets, par chirurgie ouverte	64.44.10↔	Reconstruction du pénis, étirement du tissu pénien
53.51.21↔	Opération de hernie incisionnelle sans implantation de membranes ou filets, par laparoscopie	64.44.11↔	Reconstruction du pénis, correction d'une transposition pénoscrotale ou d'un cryptopénis (concealed penis ou buried penis)
53.61.00↔	Opération de hernie incisionnelle avec implantation de membranes ou filets, SAP	64.44.99↔	Reconstruction du pénis, autre
53.61.09↔	Opération de hernie incisionnelle avec implantation de membranes ou filets, autres	64.45↔	Réimplantation du pénis
53.61.11↔	Opération de hernie incisionnelle avec implantation de membranes ou filets, par chirurgie ouverte	76.31.20↔	Mandibulectomie partielle et reconstruction avec transplant microvascularisé et anastomosé
53.61.21↔	Opération de hernie incisionnelle avec implantation de membranes ou filets, par laparoscopie	76.39.10↔	Ostectomie partielle d'autre os de la face, reconstruction avec transplant microvascularisé et anastomosé
54.11↔	Laparotomie exploratrice	76.41.10↔	Mandibulectomie totale et reconstruction simultanée, reconstruction avec transplant microvascularisé et anastomosé
54.12.00↔	Relaparotomie, SAP	76.43.10↔	Autre reconstruction de la mandibule avec transplant microvascularisé et anastomosé
54.12.10↔	Laparotomie de second regard	76.44.10↔	Ostectomie totale d'autre os de la face, reconstruction avec transplant microvascularisé et anastomosé
54.12.11↔	Laparotomie de contrôle d'hémorragie post-opératoire	76.46.10↔	Autre reconstruction d'autre os de la face avec transplant microvascularisé et anastomosé
54.12.99↔	Relaparotomie, autre	76.64↔	Autre chirurgie orthognathique de la mandibule
54.13↔	Laparotomie avec drainage	78.01.10↔	Grefe osseuse, clavicule et omoplate, fragment à pédicule vascularisé avec anastomoses microvasculaires
54.19↔	Laparotomie, autre	78.01.11↔	Grefe osseuse, clavicule et omoplate, fragment à pédicule vascularisé sans anastomoses microvasculaires
54.21.00↔	Laparoscopie, SAP	78.02.10↔	Grefe osseuse, humérus, fragment à pédicule vascularisé avec anastomoses microvasculaires
54.21.10↔	Laparoscopie, laparoscopie diagnostique	78.02.11↔	Grefe osseuse, humérus, fragment à pédicule vascularisé sans anastomoses microvasculaires
54.21.30↔	Laparoscopie, laparoscopie avec drainage	78.03.10↔	Grefe osseuse, radius et cubitus, fragment à pédicule vascularisé avec anastomoses microvasculaires
54.21.99↔	Laparoscopie, autre	78.03.11↔	Grefe osseuse, radius et cubitus, fragment à pédicule vascularisé sans anastomoses microvasculaires
54.62↔	Autre suture différée de plaie abdominale granulante	78.04.10↔	Grefe osseuse, os du carpe et du métacarpe, fragment à pédicule vascularisé avec anastomoses microvasculaires
54.99.31↔	Debulking par laparotomie	78.04.11↔	Grefe osseuse, os du carpe et du métacarpe, fragment à pédicule vascularisé sans anastomoses microvasculaires
54.99.40↔	Révision de fistule cutanéopéritonéale (cathéter à demeure)	78.05.10↔	Grefe osseuse, fémur, fragment à pédicule vascularisé avec anastomoses microvasculaires
54.99.50↔	Fermeture temporaire de la paroi abdominale	78.05.11↔	Grefe osseuse, fémur, fragment à pédicule vascularisé sans anastomoses microvasculaires
54.99.60↔	Lombotomie	78.06.10↔	Grefe osseuse, rotule, fragment à pédicule vascularisé avec anastomoses microvasculaires
54.99.61↔	Relombotomie	78.07.10↔	Grefe osseuse, tibia, fragment à pédicule vascularisé avec anastomoses microvasculaires
54.99.81↔	Révision sans remplacement de cathéters ainsi que de la pompe automatique programmable et rechargeable pour le drainage continu d'ascite	78.07.11↔	Grefe osseuse, tibia, fragment à pédicule vascularisé sans anastomoses microvasculaires
54.99.82↔	Élimination d'une obstruction mécanique de cathéters d'une pompe automatique programmable et rechargeable pour drainage continu d'ascite	78.07.20↔	Grefe osseuse, péroné, fragment à pédicule vascularisé avec anastomoses microvasculaires
54.99.84↔	Remplacement des cathéters de pompe automatique programmable et rechargeable pour le drainage continu d'ascite	78.07.21↔	Grefe osseuse, péroné, fragment à pédicule vascularisé sans anastomoses microvasculaires
54.a1↔	Excision et destruction de tissu rétropéritonéal	78.08.10↔	Grefe osseuse, os du tarse et du métatarse, fragment à pédicule vascularisé avec anastomoses microvasculaires
62.3x.00↔	Orchidectomie unilatérale, SAP	78.08.11↔	Grefe osseuse, os du tarse et du métatarse, fragment à pédicule vascularisé sans anastomoses microvasculaires
62.3x.10↔	Orchidectomie unilatérale, scrotale, sans épидидymectomie		
62.3x.11↔	Orchidectomie unilatérale, scrotale, avec épидидymectomie		
62.3x.20↔	Orchidectomie unilatérale, testicule inguinal, sans épидидymectomie		

78.09.10↔	Grefe osseuse, phalanges de la main, fragment à pédicule vascularisé avec anastomoses microvasculaires	85.82↔	Grefe en épaisseur partielle du sein
78.09.11↔	Grefe osseuse, phalanges de la main, fragment à pédicule vascularisé sans anastomoses microvasculaires	85.83↔	Grefe de peau totale du sein
78.09.30↔	Grefe osseuse, os du bassin, fragment à pédicule vascularisé avec anastomoses microvasculaires	85.87.22↔	Réparation du mamelon avec lambeau local
78.09.31↔	Grefe osseuse, os du bassin, fragment à pédicule vascularisé sans anastomoses microvasculaires	85.87.32↔	Réparation de l'aréole avec lambeau local
78.09.40↔	Grefe osseuse, phalanges du pied, fragment à pédicule vascularisé avec anastomoses microvasculaires	85.89.21↔	Lambeau perforateur épigastrique inférieur profond (DIEP)
78.09.41↔	Grefe osseuse, phalanges du pied, fragment à pédicule vascularisé sans anastomoses microvasculaires	85.89.22↔	Lambeau de l'artère épigastrique inférieure superficielle (SIEA)
78.09.90↔	Grefe osseuse, autre site spécifié, sauf os de la face, fragment à pédicule vascularisé avec anastomoses microvasculaires	85.89.24↔	Lambeau perforateur de l'artère glutéale supérieure (S-GAP)
78.09.91↔	Grefe osseuse, autre site spécifié, sauf os de la face, fragment à pédicule vascularisé sans anastomoses microvasculaires	85.89.25↔	Lambeau perforateur de l'artère glutéale inférieure (I-GAP)
83.43.10↔	Prélèvement de lambeau myocutané pour greffe	86.41.11↔	Excision radicale et étendue de lésion ou de tissu cutané et sous-cutané, sans fermeture primaire de la plaie, à la tête
83.43.11↔	Prélèvement de lambeau ostéomyocutané ou ostéofasciocutané pour greffe	86.41.12↔	Excision radicale et étendue de lésion ou de tissu cutané et sous-cutané, sans fermeture primaire de la plaie, au cou
83.43.12↔	Prélèvement d'autre lambeau microvascularisé et anastomosé de muscle ou de fascia pour greffe	86.41.13↔	Excision radicale et étendue de lésion ou de tissu cutané et sous-cutané, sans fermeture primaire de la plaie, à l'épaule et aisselle
83.43.99↔	Excision (prélèvement) de muscle ou de fascia pour greffe, autre	86.41.14↔	Excision radicale et étendue de lésion ou de tissu cutané et sous-cutané, sans fermeture primaire de la plaie, au bras et au coude
83.82.40↔	Grefe d'autre lambeau microvascularisé et anastomosé de muscle ou de fascia, tête et cou	86.41.15↔	Excision radicale et étendue de lésion ou de tissu cutané et sous-cutané, sans fermeture primaire de la plaie, à l'avant-bras
83.82.41↔	Grefe d'autre lambeau microvascularisé et anastomosé de muscle ou de fascia, épaule et aisselle	86.41.16↔	Excision radicale et étendue de lésion ou de tissu cutané et sous-cutané, sans fermeture primaire de la plaie, à la main
83.82.42↔	Grefe d'autre lambeau microvascularisé et anastomosé de muscle ou de fascia, bras et coude	86.41.17↔	Excision radicale et étendue de lésion ou de tissu cutané et sous-cutané, sans fermeture primaire de la plaie, à la paroi thoracique et au dos
83.82.43↔	Grefe d'autre lambeau microvascularisé et anastomosé de muscle ou de fascia, avant-bras	86.41.18↔	Excision radicale et étendue de lésion ou de tissu cutané et sous-cutané, sans fermeture primaire de la plaie, à l'abdomen et l'aîne
83.82.44↔	Grefe d'autre lambeau microvascularisé et anastomosé de muscle ou de fascia, paroi thoracique, abdomen et dos	86.41.1a↔	Excision radicale et étendue de lésion ou de tissu cutané et sous-cutané, sans fermeture primaire de la plaie, aux fesses
83.82.45↔	Grefe d'autre lambeau microvascularisé et anastomosé de muscle ou de fascia, région inguino-génitale et fesses	86.41.1b↔	Excision radicale et étendue de lésion ou de tissu cutané et sous-cutané, sans fermeture primaire de la plaie, à la cuisse et au genou
83.82.46↔	Grefe d'autre lambeau microvascularisé et anastomosé de muscle ou de fascia, membre inférieur	86.41.1c↔	Excision radicale et étendue de lésion ou de tissu cutané et sous-cutané, sans fermeture primaire de la plaie, à la jambe
83.82.47↔	Grefe d'autre lambeau microvascularisé et anastomosé de muscle ou de fascia, autre site	86.41.1d↔	Excision radicale et étendue de lésion ou de tissu cutané et sous-cutané, sans fermeture primaire de la plaie, au pied
84.00↔	Amputation de membre supérieur, SAP	86.42.11↔	Excision radicale et étendue de lésion ou de tissu cutané et sous-cutané, avec fermeture primaire de la plaie, à la tête
84.01↔	Amputation et désarticulation de doigt (sauf le pouce)	86.42.12↔	Excision radicale et étendue de lésion ou de tissu cutané et sous-cutané, avec fermeture primaire de la plaie, au cou
84.02↔	Amputation et désarticulation du pouce	86.42.13↔	Excision radicale et étendue de lésion ou de tissu cutané et sous-cutané, avec fermeture primaire de la plaie, à l'épaule et aisselle
84.03.00↔	Amputation de la main, SAP	86.42.14↔	Excision radicale et étendue de lésion ou de tissu cutané et sous-cutané, avec fermeture primaire de la plaie, au bras et au coude
84.03.10↔	Amputation complète de la main au carpe ou au métacarpe	86.42.15↔	Excision radicale et étendue de lésion ou de tissu cutané et sous-cutané, avec fermeture primaire de la plaie, à l'avant-bras
84.03.99↔	Amputation de la main, autre	86.42.16↔	Excision radicale et étendue de lésion ou de tissu cutané et sous-cutané, avec fermeture primaire de la plaie, à la main
84.04↔	Désarticulation du poignet	86.42.17↔	Excision radicale et étendue de lésion ou de tissu cutané et sous-cutané, avec fermeture primaire de la plaie, à la paroi thoracique et au dos
84.05↔	Amputation de l'avant-bras	86.42.18↔	Excision radicale et étendue de lésion ou de tissu cutané et sous-cutané, avec fermeture primaire de la plaie, à l'abdomen et à l'aîne
84.06↔	Désarticulation du coude	86.42.1a↔	Excision radicale et étendue de lésion ou de tissu cutané et sous-cutané, avec fermeture primaire de la plaie, aux fesses
84.07↔	Amputation de l'humérus	86.42.1b↔	Excision radicale et étendue de lésion ou de tissu cutané et sous-cutané, avec fermeture primaire de la plaie, à la cuisse et au genou
84.08↔	Désarticulation de l'épaule	86.42.1c↔	Excision radicale et étendue de lésion ou de tissu cutané et sous-cutané, avec fermeture primaire de la plaie, à la jambe
84.09↔	Amputation interthoracoscapulaire	86.42.1d↔	Excision radicale et étendue de lésion ou de tissu cutané et sous-cutané, avec fermeture primaire de la plaie, au pied
84.10↔	Amputation de membre inférieur, SAP	86.43.11↔	Excision radicale et étendue de lésion ou de tissu cutané et sous-cutané, avec recouvrement plastique, à la tête
84.11↔	Amputation d'orteil	86.43.12↔	Excision radicale et étendue de lésion ou de tissu cutané et sous-cutané, avec recouvrement plastique, au cou
84.12↔	Amputation au niveau du pied	86.43.13↔	Excision radicale et étendue de lésion ou de tissu cutané et sous-cutané, avec recouvrement plastique, à l'épaule et aisselle
84.13↔	Désarticulation de la cheville		
84.14↔	Amputation de la cheville, transmalléolaire		
84.15↔	Autre amputation en dessous du genou		
84.16↔	Désarticulation du genou		
84.17↔	Amputation au-dessus du genou		
84.18↔	Désarticulation de la hanche		
84.19↔	Amputation abdomino-pelvienne		
84.3x.00↔	Révision de moignon d'amputation, SAP		
84.3x.10↔	Révision de moignon d'amputation, région de l'épaule ou du bras		
84.3x.11↔	Révision de moignon d'amputation, région de l'avant-bras		
84.3x.12↔	Révision de moignon d'amputation, région de la main		
84.3x.13↔	Révision de moignon d'amputation, membre inférieur		
84.3x.19↔	Révision de moignon d'amputation, autre site		
84.3x.99↔	Révision de moignon d'amputation, autre		
85.53.00↔	Implantation de prothèse mammaire, SAP		
85.53.10↔	Implantation de prothèse mammaire, après mastectomie		
85.53.99↔	Implantation de prothèse mammaire, autre		

86.43.14↔	Excision radicale et étendue de lésion ou de tissu cutané et sous-cutané, avec recouvrement plastique, au bras et au coude	86.6b.1c↔	Grefe autologue de peau d'épaisseur partielle, non étendue, à la jambe
86.43.15↔	Excision radicale et étendue de lésion ou de tissu cutané et sous-cutané, avec recouvrement plastique, à l'avant-bras	86.6b.1d↔	Grefe autologue de peau d'épaisseur partielle, non étendue, au pied
86.43.16↔	Excision radicale et étendue de lésion ou de tissu cutané et sous-cutané, avec recouvrement plastique, à la main	86.6b.21↔	Grefe autologue de peau d'épaisseur partielle, étendue, à la tête
86.43.17↔	Excision radicale et étendue de lésion ou de tissu cutané et sous-cutané, avec recouvrement plastique, à la paroi thoracique et au dos	86.6b.22↔	Grefe autologue de peau d'épaisseur partielle, étendue, au cou
86.43.18↔	Excision radicale et étendue de lésion ou de tissu cutané et sous-cutané, avec recouvrement plastique, à l'abdomen et l'aîne	86.6b.23↔	Grefe autologue de peau d'épaisseur partielle, étendue, à l'épaule et à l'aisselle
86.43.1a↔	Excision radicale et étendue de lésion ou de tissu cutané et sous-cutané, avec recouvrement plastique, aux fesses	86.6b.24↔	Grefe autologue de peau d'épaisseur partielle, étendue, au bras et au coude
86.43.1b↔	Excision radicale et étendue de lésion ou de tissu cutané et sous-cutané, avec recouvrement plastique, à la cuisse/au genou	86.6b.25↔	Grefe autologue de peau d'épaisseur partielle, étendue, à l'avant-bras
86.43.1c↔	Excision radicale et étendue de lésion ou de tissu cutané et sous-cutané, avec recouvrement plastique, à la jambe	86.6b.26↔	Grefe autologue de peau d'épaisseur partielle, étendue, à la main
86.43.1d↔	Excision radicale et étendue de lésion ou de tissu cutané et sous-cutané, avec recouvrement plastique, au pied	86.6b.27↔	Grefe autologue de peau d'épaisseur partielle, étendue, à la paroi thoracique et au dos
86.6a.11↔	Grefe autologue de peau totale, non étendue, à la tête	86.6b.28↔	Grefe autologue de peau d'épaisseur partielle, étendue, à l'abdomen et à l'aîne
86.6a.12↔	Grefe autologue de peau totale, non étendue, au cou	86.6b.2a↔	Grefe autologue de peau d'épaisseur partielle, étendue, aux fesses
86.6a.13↔	Grefe autologue de peau totale, non étendue, à l'épaule et à l'aisselle	86.6b.2b↔	Grefe autologue de peau d'épaisseur partielle, étendue, à la cuisse et au genou
86.6a.14↔	Grefe autologue de peau totale, non étendue, au bras et au coude	86.6b.2c↔	Grefe autologue de peau d'épaisseur partielle, étendue, à la jambe
86.6a.15↔	Grefe autologue de peau totale, non étendue, à l'avant-bras	86.6b.2d↔	Grefe autologue de peau d'épaisseur partielle, étendue, au pied
86.6a.16↔	Grefe autologue de peau totale, non étendue, à la main	86.6c.11‡↔	Remplacement permanent de la peau par matériel de remplacement bicouche derme-épiderme, non étendu, à la tête
86.6a.17↔	Grefe autologue de peau totale, non étendue, à la paroi thoracique et au dos	86.6c.16‡↔	Remplacement permanent de la peau par matériel de remplacement bicouche derme-épiderme, non étendu, à la main
86.6a.18↔	Grefe autologue de peau totale, non étendue, à l'abdomen et à l'aîne	86.6c.1d‡↔	Remplacement permanent de la peau par matériel de remplacement bicouche derme-épiderme, non étendu, au pied
86.6a.1a↔	Grefe autologue de peau totale, non étendue, aux fesses	86.6c.1e‡↔	Remplacement permanent de la peau par matériel de remplacement bicouche derme-épiderme, non étendu, autre site
86.6a.1b↔	Grefe autologue de peau totale, non étendue, à la cuisse et au genou	86.6c.31‡↔	Remplacement permanent de la peau par matériel de remplacement d'épiderme, non étendu, à la tête
86.6a.1c↔	Grefe autologue de peau totale, non étendue, à la jambe	86.6c.36‡↔	Remplacement permanent de la peau par matériel de remplacement d'épiderme, non étendu, à la main
86.6a.1d↔	Grefe autologue de peau totale, non étendue, au pied	86.6c.3d‡↔	Remplacement permanent de la peau par matériel de remplacement d'épiderme, non étendu, au pied
86.6a.21↔	Grefe autologue de peau totale, étendue, à la tête	86.6c.3e‡↔	Remplacement permanent de la peau par matériel de remplacement d'épiderme, non étendu, autre site
86.6a.22↔	Grefe autologue de peau totale, étendue, au cou	86.6c.41‡↔	Remplacement permanent de la peau par matériel de remplacement d'épiderme, étendu, à la tête
86.6a.23↔	Grefe autologue de peau totale, étendue, à l'épaule et à l'aisselle	86.6c.46‡↔	Remplacement permanent de la peau par matériel de remplacement d'épiderme, étendu, à la main
86.6a.24↔	Grefe autologue de peau totale, étendue, au bras et au coude	86.6c.4d‡↔	Remplacement permanent de la peau par matériel de remplacement d'épiderme, étendu, au pied
86.6a.25↔	Grefe autologue de peau totale, étendue, à l'avant-bras	86.6c.4e‡↔	Remplacement permanent de la peau par matériel de remplacement d'épiderme, étendu, autre site
86.6a.26↔	Grefe autologue de peau totale, étendue, à la main	86.6c.51‡↔	Remplacement permanent de la peau par matériel de remplacement de derme, non étendu, à la tête
86.6a.27↔	Grefe autologue de peau totale, étendue, à la paroi thoracique et au dos	86.6c.56‡↔	Remplacement permanent de la peau par matériel de remplacement de derme, non étendu, à la main
86.6a.28↔	Grefe autologue de peau totale, étendue, à l'abdomen et à l'aîne	86.6c.5d‡↔	Remplacement permanent de la peau par matériel de remplacement de derme, non étendu, à la tête, au pied
86.6a.2a↔	Grefe autologue de peau totale, étendue, aux fesses	86.6c.5e‡↔	Remplacement permanent de la peau par matériel de remplacement de derme, non étendu, autre site
86.6a.2b↔	Grefe autologue de peau totale, étendue, à la cuisse et au genou	86.6c.61‡↔	Remplacement permanent de la peau par matériel de remplacement de derme, étendu, à la tête
86.6a.2c↔	Grefe autologue de peau totale, étendue, à la jambe	86.6c.66‡↔	Remplacement permanent de la peau par matériel de remplacement de derme, étendu, à la main
86.6a.2d↔	Grefe autologue de peau totale, étendue, au pied	86.6c.6d‡↔	Remplacement permanent de la peau par matériel de remplacement de derme, étendu, au pied
86.6b.11↔	Grefe autologue de peau d'épaisseur partielle, non étendue, à la tête	86.6c.6e‡↔	Remplacement permanent de la peau par matériel de remplacement de derme, étendu, autre site
86.6b.12↔	Grefe autologue de peau d'épaisseur partielle, non étendue, au cou	86.6d.11↔	Révision d'une greffe de peau libre et d'un remplacement permanent de la peau, à la tête
86.6b.13↔	Grefe autologue de peau d'épaisseur partielle, non étendue, à l'épaule et à l'aisselle	86.6d.16↔	Révision d'une greffe de peau libre et d'un remplacement permanent de la peau, à la main
86.6b.14↔	Grefe autologue de peau d'épaisseur partielle, non étendue, au bras et au coude	86.6d.1d↔	Révision d'une greffe de peau libre et d'un remplacement permanent de la peau, au pied
86.6b.15↔	Grefe autologue de peau d'épaisseur partielle, non étendue, à l'avant-bras		
86.6b.16↔	Grefe autologue de peau d'épaisseur partielle, non étendue, à la main		
86.6b.17↔	Grefe autologue de peau d'épaisseur partielle, non étendue, à la paroi thoracique et au dos		
86.6b.18↔	Grefe autologue de peau d'épaisseur partielle, non étendue, à l'abdomen et à l'aîne		
86.6b.1a↔	Grefe autologue de peau d'épaisseur partielle, non étendue, aux fesses		
86.6b.1b↔	Grefe autologue de peau d'épaisseur partielle, non étendue, à la cuisse et au genou		

86.6d.1e↔	Révision d'une greffe de peau libre et d'un remplacement permanent de la peau, autre site	86.88.a6↔	Couverture de tissu mou par des kératinocytes obtenus en culture, non étendue, à la main
86.7a.26↔	Plastie d'avancement, étendue, à la main	86.88.ad↔	Couverture de tissu mou par des kératinocytes obtenus en culture, non étendue, au pied
86.7a.31↔	Plastie de glissement-rotation, non étendue, à la tête	86.88.ae↔	Couverture de tissu mou par des kératinocytes obtenus en culture, non étendue, autre site
86.7a.36↔	Plastie de glissement-rotation, non étendue, à la main	86.88.b1↔	Couverture de tissu mou par des kératinocytes obtenus en culture, étendue, à la tête
86.7a.3d↔	Plastie de glissement-rotation, non étendue, au pied	86.88.b6↔	Couverture de tissu mou par des kératinocytes obtenus en culture, étendue, à la main
86.7a.3e↔	Plastie de glissement-rotation, non étendue, autre site	86.88.bd↔	Couverture de tissu mou par des kératinocytes obtenus en culture, étendue, au pied
86.7a.46↔	Plastie de glissement-rotation, étendue, à la main	86.88.be↔	Couverture de tissu mou par des kératinocytes obtenus en culture, étendue, autre site
86.7a.51↔	Plastie de transposition (VY), non étendue, à la tête	86.88.d1↔	Couverture temporaire de tissu mou par du matériel alloplastique, étendu, à la tête
86.7a.56↔	Plastie de transposition (VY), non étendue, à la main	86.88.d6↔	Couverture temporaire de tissu mou par du matériel alloplastique, étendu, à la main
86.7a.5d↔	Plastie de transposition (VY), non étendue, au pied	86.88.dd↔	Couverture temporaire de tissu mou par du matériel alloplastique, étendu, au pied
86.7a.5e↔	Plastie de transposition (VY), non étendue, autre site	86.88.e1↔	Couverture temporaire de tissu mou par de la peau allogénique, non étendu, à la tête
86.7a.66↔	Plastie de transposition (VY), étendue, à la main	86.88.e6↔	Couverture temporaire de tissu mou par de la peau allogénique, non étendu, à la main
86.7a.71↔	Plastie de lambeau insulaire, non étendue, à la tête	86.88.ed↔	Couverture temporaire de tissu mou par de la peau allogénique, non étendu, au pied
86.7a.76↔	Plastie de lambeau insulaire, non étendue, à la main	86.88.f1↔	Couverture temporaire de tissu mou par de la peau allogénique, étendu, à la tête
86.7a.7d↔	Plastie de lambeau insulaire, non étendue, au pied	86.88.f6↔	Couverture temporaire de tissu mou par de la peau allogénique, étendu, à la main
86.7a.7e↔	Plastie de lambeau insulaire, non étendue, autre site	86.88.fd↔	Couverture temporaire de tissu mou par de la peau allogénique, étendu, au pied
86.7a.86↔	Plastie de lambeau insulaire, étendue, à la main	86.88.g1↔	Couverture temporaire de tissu mou par de la peau xénogénique, non étendu, à la tête
86.7a.96↔	Plastie de lambeau locale de peau et de tissu sous-cutané, autres, à la main	86.88.g6↔	Couverture temporaire de tissu mou par de la peau xénogénique, non étendu, à la main
86.7a.b6↔	Plastie en Z, étendue, à la main	86.88.gd↔	Couverture temporaire de tissu mou par de la peau xénogénique, non étendu, au pied
86.7a.d6↔	Plastie en W, étendue, à la main	86.88.h1↔	Couverture temporaire de tissu mou par de la peau xénogénique, étendu, à la tête
86.7b.16↔	Plastie régionale à lambeau pédiculé, à la main	86.88.h6↔	Couverture temporaire de tissu mou par de la peau xénogénique, étendu, à la main
86.7c.16↔	Plastie à lambeau pédiculé à distance, à la main	86.88.hd↔	Couverture temporaire de tissu mou par de la peau xénogénique, étendu, au pied
86.7d.11↔	Plastie à lambeau libre microvascularisé et anastomosé, à la tête	86.91↔	Excision de peau pour greffe
86.7d.12↔	Plastie à lambeau libre microvascularisé et anastomosé, au cou	86.93.09↔	Insertion d'expandeur tissulaire, autre
86.7d.13↔	Plastie à lambeau libre microvascularisé et anastomosé, à l'épaule et à l'aisselle	86.93.21↔	Insertion d'expandeur tissulaire, à la tête
86.7d.14↔	Plastie à lambeau libre microvascularisé et anastomosé, au bras et au coude	86.93.26↔	Insertion d'expandeur tissulaire, à la main
86.7d.15↔	Plastie à lambeau libre microvascularisé et anastomosé, à l'avant-bras	86.93.2d↔	Insertion d'expandeur tissulaire, au pied
86.7d.16↔	Plastie à lambeau libre microvascularisé et anastomosé, à la main	86.93.2e↔	Insertion d'expandeur tissulaire, autre site
86.7d.17↔	Plastie à lambeau libre microvascularisé et anastomosé, à la paroi thoracique et au dos	86.a2.11↔	Couverture temporaire de tissu mou par membrane résorbable par dégradation hydrolytique, non étendu, à la tête
86.7d.18↔	Plastie à lambeau libre microvascularisé et anastomosé, à l'abdomen et à l'aîne	86.a2.16↔	Couverture temporaire de tissu mou par membrane résorbable par dégradation hydrolytique, non étendu, à la main
86.7d.1a↔	Plastie à lambeau libre microvascularisé et anastomosé, aux fesses	86.a2.1d↔	Couverture temporaire de tissu mou par membrane résorbable par dégradation hydrolytique, non étendu, au pied
86.7d.1b↔	Plastie à lambeau libre microvascularisé et anastomosé, à la cuisse et au genou	86.a2.21↔	Couverture temporaire de tissu mou par membrane résorbable par dégradation hydrolytique, étendu, à la tête
86.7d.1c↔	Plastie à lambeau libre microvascularisé et anastomosé, à la jambe	86.a2.26↔	Couverture temporaire de tissu mou par membrane résorbable par dégradation hydrolytique, étendu, à la main
86.7d.1d↔	Plastie à lambeau libre microvascularisé et anastomosé, au pied	86.a2.2d↔	Couverture temporaire de tissu mou par membrane résorbable par dégradation hydrolytique, étendu, au pied
86.7e.21↔	Révision de plastie régionale à lambeau pédiculé, à la tête		
86.7e.26↔	Révision de plastie régionale à lambeau pédiculé, à la main		
86.7e.2d↔	Révision de plastie régionale à lambeau pédiculé, au pied		
86.7e.2e↔	Révision de plastie régionale à lambeau pédiculé, autre site		
86.7e.31↔	Révision de plastie de lambeau pédiculé à distance, à la tête		
86.7e.36↔	Révision de plastie de lambeau pédiculé à distance, à la main		
86.7e.3d↔	Révision de plastie de lambeau pédiculé à distance, au pied		
86.7e.3e↔	Révision de plastie de lambeau pédiculé à distance, autre site		
86.7e.41↔	Révision de plastie à lambeau libre microvascularisé et anastomosé, à la tête		
86.7e.46↔	Révision de plastie à lambeau libre microvascularisé et anastomosé, à la main		
86.7e.4d↔	Révision de plastie avec lambeau libre microvascularisé et anastomosé, au pied		
86.7e.4e↔	Révision de plastie à lambeau libre microvascularisé et anastomosé, autre site		
86.88.a1↔	Couverture de tissu mou par des kératinocytes obtenus en culture, non étendue, à la tête		

procédure Y02-2

39.27.00↔	Fistule artério-veineuse pour hémodialyse, SAP	39.27.11↔	Mise en place d'une fistule artério-veineuse avec matériel allogène ou alloplastique pour hémodialyse
39.27.09↔	Fistule artério-veineuse pour hémodialyse, autre		
39.27.10↔	Mise en place d'une fistule artério-veineuse pour hémodialyse		

39.27.12↔	Mise en place d'une fistule AV à l'aide d'une prothèse hybride à deux composants, implantation transluminale percutanée du composant veineux, ainsi qu'implantation du greffon artériel par chirurgie ouverte	86.88.i3↔	Pose ou remplacement chirurgical de système de thérapie par pression négative avec anesthésie régionale ou générale, à l'abdomen ouvert
39.42.11↔	Ablation lors du remplacement de shunt artério-veineux pour hémodialyse	86.88.i4↔	Pose ou remplacement chirurgical de système de thérapie par pression négative avec anesthésie régionale ou générale, endorectale
39.42.12↔	Révision sans remplacement de shunt artério-veineux pour hémodialyse	86.88.i5↔	Pose ou remplacement chirurgical de système de thérapie par pression négative avec anesthésie régionale ou générale, au tissu cutané et sous-cutané
39.43↔	Fermeture de shunt artério-veineux pour hémodialyse	86.88.i6↔	Pose ou remplacement de système de thérapie par pression négative avec anesthésie régionale ou générale, autre site
86.88.i1↔	Pose ou remplacement chirurgical de système de thérapie par pression négative avec anesthésie régionale ou générale, à portée profonde, aux os et articulations des extrémités		
86.88.i2↔	Pose ou remplacement chirurgical de système de thérapie par pression négative avec anesthésie régionale ou générale, à portée profonde, au thorax, au médiastin et au sternum		

procédure Y02-3

86.2a.21†↔	Débridement chirurgical, étendue modérée, à la tête	86.2a.3e†↔	Débridement chirurgical, étendue grande, autre site
86.2a.26†↔	Débridement chirurgical, étendue modérée, à la main	86.a1.12†↔	Nécrosectomie épifasciale ou excision tangentielle après brûlure et lésion corrosive
86.2a.2d†↔	Débridement chirurgical, étendue modérée, au pied	86.a2.00†↔	Couverture temporaire particulière de tissu mou après brûlure et lésion corrosive, SAP
86.2a.2e†↔	Débridement chirurgical, étendue modérée, autre site	86.a2.09†↔	Couverture temporaire particulière de tissu mou après brûlure et lésion corrosive, autres
86.2a.31†↔	Débridement chirurgical, étendue grande, à la tête		
86.2a.36†↔	Débridement chirurgical, étendue grande, à la main		
86.2a.3d†↔	Débridement chirurgical, étendue grande, au pied		

procédure Y02-4

99.b7.14†↔	Traitement complexe de médecine intensive, 361 à 552 points de dépense	99.b7.23†↔	Traitement complexe de médecine intensive chez l'enfant (procédure de base), 589 à 784 points de dépense
99.b7.15†↔	Traitement complexe de médecine intensive, 553 à 828 points de dépense	99.b7.24†↔	Traitement complexe de médecine intensive chez l'enfant (procédure de base), 785 à 980 points de dépense
99.b7.16†↔	Traitement complexe de médecine intensive, 829 à 1104 points de dépense	99.b7.25†↔	Traitement complexe de médecine intensive chez l'enfant (procédure de base), 981 à 1176 points de dépense
99.b7.17†↔	Traitement complexe de médecine intensive, 1105 à 1380 points de dépense	99.b7.26†↔	Traitement complexe de médecine intensive chez l'enfant (procédure de base), 1177 à 1470 points de dépense
99.b7.18†↔	Traitement complexe de médecine intensive, 1381 à 1656 points de dépense	99.b7.27†↔	Traitement complexe de médecine intensive chez l'enfant (procédure de base), 1471 à 1764 points de dépense
99.b7.1a†↔	Traitement complexe de médecine intensive, 1657 à 1932 points de dépense	99.b7.28†↔	Traitement complexe de médecine intensive chez l'enfant (procédure de base), 1765 à 2058 points de dépense
99.b7.1b†↔	Traitement complexe de médecine intensive, 1933 à 2208 points de dépense	99.b7.2a†↔	Traitement complexe de médecine intensive chez l'enfant (procédure de base), 2059 à 2352 points de dépense
99.b7.1c†↔	Traitement complexe de médecine intensive, 2209 à 2484 points de dépense	99.b7.2b†↔	Traitement complexe de médecine intensive chez l'enfant (procédure de base), 2353 à 2646 points de dépense
99.b7.1d†↔	Traitement complexe de médecine intensive, 2485 à 2760 points de dépense	99.b7.2c†↔	Traitement complexe de médecine intensive chez l'enfant (procédure de base), 2647 à 2940 points de dépense
99.b7.1e†↔	Traitement complexe de médecine intensive, 2761 à 3220 points de dépense	99.b7.2d†↔	Traitement complexe de médecine intensive chez l'enfant (procédure de base), 2941 à 3430 points de dépense
99.b7.1f†↔	Traitement complexe de médecine intensive, 3221 à 3680 points de dépense	99.b7.2e†↔	Traitement complexe de médecine intensive chez l'enfant (procédure de base), 3431 à 3920 points de dépense
99.b7.1g†↔	Traitement complexe de médecine intensive, 3681 à 4600 points de dépense	99.b7.2f†↔	Traitement complexe de médecine intensive chez l'enfant (procédure de base), 3921 à 4410 points de dépense
99.b7.1h†↔	Traitement complexe de médecine intensive, 4601 à 5520 points de dépense	99.b7.2g†↔	Traitement complexe de médecine intensive chez l'enfant (procédure de base), 4411 à 4900 points de dépense
99.b7.1i†↔	Traitement complexe de médecine intensive, 5521 à 7360 points de dépense	99.b7.2h†↔	Traitement complexe de médecine intensive chez l'enfant (procédure de base), 4901 à 5880 points de dépense
99.b7.1j†↔	Traitement complexe de médecine intensive, 7361 à 9200 points de dépense	99.b7.2i†↔	Traitement complexe de médecine intensive chez l'enfant (procédure de base), 5881 à 6860 points de dépense
99.b7.1k†↔	Traitement complexe de médecine intensive, 9201 à 11040 points de dépense	99.b7.2j†↔	Traitement complexe de médecine intensive chez l'enfant (procédure de base), 6861 à 7840 points de dépense
99.b7.1l†↔	Traitement complexe de médecine intensive, 11041 à 13800 points de dépense	99.b7.2k†↔	Traitement complexe de médecine intensive chez l'enfant (procédure de base), 7841 à 9800 points de dépense
99.b7.1m†↔	Traitement complexe de médecine intensive, 13801 à 16560 points de dépense	99.b7.2l†↔	Traitement complexe de médecine intensive chez l'enfant (procédure de base), 9801 à 11760 points de dépense
99.b7.1n†↔	Traitement complexe de médecine intensive, 16561 à 19320 points de dépense	99.b7.2m†↔	Traitement complexe de médecine intensive chez l'enfant (procédure de base), 11761 à 13720 points de dépense
99.b7.1o†↔	Traitement complexe de médecine intensive, 19321 points de dépense et plus	99.b7.2n†↔	Traitement complexe de médecine intensive chez l'enfant (procédure de base), 13721 à 16660 points de dépense
99.b7.21†↔	Traitement complexe de médecine intensive chez l'enfant (procédure de base), 197 à 392 points de dépense	99.b7.2o†↔	Traitement complexe de médecine intensive chez l'enfant (procédure de base), 16661 à 19600 points de dépense
99.b7.22†↔	Traitement complexe de médecine intensive chez l'enfant (procédure de base), 393 à 588 points de dépense	99.b7.2p†↔	Traitement complexe de médecine intensive chez l'enfant (procédure de base), 19601 points de dépense et plus

procédure Y02-5

16.98.11↔	Réparation de paroi orbitaire par lambeau microvasculaire	78.01.11↔	Grefe osseuse, clavicule et omoplate, fragment à pédicule vascularisé sans anastomoses microvasculaires
18.71.14↔	Reconstruction du pavillon de l'oreille, partielle, avec lambeau microvasculaire	78.02.10↔	Grefe osseuse, humérus, fragment à pédicule vascularisé avec anastomoses microvasculaires
18.71.24↔	Reconstruction du pavillon de l'oreille, totale, avec lambeau microvasculaire	78.02.11↔	Grefe osseuse, humérus, fragment à pédicule vascularisé sans anastomoses microvasculaires
25.2x.14↔	Glossectomie partielle, par voie transorale, reconstruction avec greffon libre microvascularisé et anastomosé	78.03.10↔	Grefe osseuse, radius et cubitus, fragment à pédicule vascularisé avec anastomoses microvasculaires
25.2x.24↔	Glossectomie partielle, par voie transmandibulaire, reconstruction avec greffon libre microvascularisé et anastomosé	78.03.11↔	Grefe osseuse, radius et cubitus, fragment à pédicule vascularisé sans anastomoses microvasculaires
25.2x.34↔	Pelviglossectomie, par voie transorale, reconstruction avec greffon libre microvascularisé et anastomosé	78.04.10↔	Grefe osseuse, os du carpe et du métacarpe, fragment à pédicule vascularisé avec anastomoses microvasculaires
25.2x.44↔	Pelviglossectomie, par voie transmandibulaire, reconstruction avec greffon libre microvascularisé et anastomosé	78.04.11↔	Grefe osseuse, os du carpe et du métacarpe, fragment à pédicule vascularisé sans anastomoses microvasculaires
25.2x.54↔	Pelviglossomandibulectomie, reconstruction avec greffon libre microvascularisé et anastomosé	78.05.10↔	Grefe osseuse, fémur, fragment à pédicule vascularisé avec anastomoses microvasculaires
25.3x.14↔	Glossectomie totale, par voie transorale, reconstruction avec greffon libre microvascularisé et anastomosé	78.05.11↔	Grefe osseuse, fémur, fragment à pédicule vascularisé sans anastomoses microvasculaires
25.3x.24↔	Glossectomie totale, par voie transmandibulaire, reconstruction avec greffon libre microvascularisé et anastomosé	78.06.10↔	Grefe osseuse, rotule, fragment à pédicule vascularisé avec anastomoses microvasculaires
25.3x.34↔	Pelviglossectomie totale, par voie transorale, reconstruction avec greffon libre microvascularisé et anastomosé	78.07.10↔	Grefe osseuse, tibia, fragment à pédicule vascularisé avec anastomoses microvasculaires
25.3x.44↔	Pelviglossectomie totale, par voie transmandibulaire, reconstruction avec greffon libre microvascularisé et anastomosé	78.07.11↔	Grefe osseuse, tibia, fragment à pédicule vascularisé sans anastomoses microvasculaires
25.3x.54↔	Pelviglossomandibulectomie totale, reconstruction avec greffon libre microvascularisé et anastomosé	78.07.20↔	Grefe osseuse, péroné, fragment à pédicule vascularisé avec anastomoses microvasculaires
25.4x.14↔	Glossectomie radicale, par voie transorale, reconstruction avec greffon libre microvascularisé et anastomosé	78.07.21↔	Grefe osseuse, péroné, fragment à pédicule vascularisé sans anastomoses microvasculaires
25.4x.24↔	Glossectomie radicale, par voie transmandibulaire, reconstruction avec greffon libre microvascularisé et anastomosé	78.08.10↔	Grefe osseuse, os du tarse et du métatarse, fragment à pédicule vascularisé avec anastomoses microvasculaires
25.4x.34↔	Pelviglossectomie radicale, par voie transorale, reconstruction avec greffon libre microvascularisé et anastomosé	78.08.11↔	Grefe osseuse, os du tarse et du métatarse, fragment à pédicule vascularisé sans anastomoses microvasculaires
25.4x.44↔	Pelviglossectomie radicale, par voie transmandibulaire, reconstruction avec greffon libre microvascularisé et anastomosé	78.09.10↔	Grefe osseuse, phalanges de la main, fragment à pédicule vascularisé avec anastomoses microvasculaires
25.4x.54↔	Pelviglossomandibulectomie radicale, reconstruction avec greffon libre microvascularisé et anastomosé	78.09.11↔	Grefe osseuse, phalanges de la main, fragment à pédicule vascularisé sans anastomoses microvasculaires
27.57.10↔	Attachement de greffon libre microvascularisé et anastomosé à la lèvre et à la bouche	78.09.30↔	Grefe osseuse, os du bassin, fragment à pédicule vascularisé avec anastomoses microvasculaires
27.59.40↔	Autre réparation plastique de la lèvre et de la bouche avec attachement de greffon libre microvascularisé et anastomosé	78.09.31↔	Grefe osseuse, os du bassin, fragment à pédicule vascularisé sans anastomoses microvasculaires
29.33.12↔	Pharyngectomie partielle, reconstruction avec greffon libre microvascularisé et anastomosé	78.09.40↔	Grefe osseuse, phalanges du pied, fragment à pédicule vascularisé avec anastomoses microvasculaires
29.33.21↔	Pharyngectomie totale, reconstruction avec greffon libre microvascularisé et anastomosé, greffon intestinal libre ou anastomose œso-gastrique	78.09.41↔	Grefe osseuse, phalanges du pied, fragment à pédicule vascularisé sans anastomoses microvasculaires
29.4x.12↔	Réparation plastique du pharynx, avec greffon microvascularisé et anastomosé, greffon intestinal ou anastomose œso-gastrique	78.09.90↔	Grefe osseuse, autre site spécifié, sauf os de la face, fragment à pédicule vascularisé avec anastomoses microvasculaires
30.3x.15↔	Laryngectomie complète, reconstruction avec greffon libre microvascularisé et anastomosé	78.09.91↔	Grefe osseuse, autre site spécifié, sauf os de la face, fragment à pédicule vascularisé sans anastomoses microvasculaires
30.4x.15↔	Laryngectomie radicale avec pharyngectomie, reconstruction avec greffon libre microvascularisé et anastomosé	83.43.12↔	Prélèvement d'autre lambeau microvascularisé et anastomosé de muscle ou de fascia pour greffe
30.4x.25↔	Laryngectomie radicale avec pharyngectomie et résection thyroïdienne, reconstruction avec greffon libre microvascularisé et anastomosé	83.82.40↔	Grefe d'autre lambeau microvascularisé et anastomosé de muscle ou de fascia, tête et cou
76.31.20↔	Mandibulectomie partielle et reconstruction avec transplant microvascularisé et anastomosé	83.82.41↔	Grefe d'autre lambeau microvascularisé et anastomosé de muscle ou de fascia, épaule et aisselle
76.39.10↔	Ostectomie partielle d'autre os de la face, reconstruction avec transplant microvascularisé et anastomosé	83.82.42↔	Grefe d'autre lambeau microvascularisé et anastomosé de muscle ou de fascia, bras et coude
76.41.10↔	Mandibulectomie totale et reconstruction simultanée, reconstruction avec transplant microvascularisé et anastomosé	83.82.43↔	Grefe d'autre lambeau microvascularisé et anastomosé de muscle ou de fascia, avant-bras
76.43.10↔	Autre reconstruction de la mandibule avec transplant microvascularisé et anastomosé	83.82.44↔	Grefe d'autre lambeau microvascularisé et anastomosé de muscle ou de fascia, paroi thoracique, abdomen et dos
76.44.10↔	Ostectomie totale d'autre os de la face, reconstruction avec transplant microvascularisé et anastomosé	83.82.45↔	Grefe d'autre lambeau microvascularisé et anastomosé de muscle ou de fascia, région inguino-génitale et fesses
76.46.10↔	Autre reconstruction d'autre os de la face avec transplant microvascularisé et anastomosé	83.82.46↔	Grefe d'autre lambeau microvascularisé et anastomosé de muscle ou de fascia, membre inférieur
78.01.10↔	Grefe osseuse, clavicule et omoplate, fragment à pédicule vascularisé avec anastomoses microvasculaires	83.82.47↔	Grefe d'autre lambeau microvascularisé et anastomosé de muscle ou de fascia, autre site
		85.89.21↔	Lambeau perforateur épigastrique inférieur profond (DIEP)
		85.89.22↔	Lambeau de l'artère épigastrique inférieure superficielle (SIEA)
		85.89.24↔	Lambeau perforateur de l'artère glutéale supérieure (S-GAP)
		85.89.25↔	Lambeau perforateur de l'artère glutéale inférieure (I-GAP)

86.6b.21↔	Grefe autologue de peau d'épaisseur partielle, étendue, à la tête	86.7d.11↔	Plastie à lambeau libre microvascularisé et anastomosé, à la tête
86.6b.22↔	Grefe autologue de peau d'épaisseur partielle, étendue, au cou	86.7d.12↔	Plastie à lambeau libre microvascularisé et anastomosé, au cou
86.6b.23↔	Grefe autologue de peau d'épaisseur partielle, étendue, à l'épaule et à l'aisselle	86.7d.13↔	Plastie à lambeau libre microvascularisé et anastomosé, à l'épaule et à l'aisselle
86.6b.24↔	Grefe autologue de peau d'épaisseur partielle, étendue, au bras et au coude	86.7d.14↔	Plastie à lambeau libre microvascularisé et anastomosé, au bras et au coude
86.6b.25↔	Grefe autologue de peau d'épaisseur partielle, étendue, à l'avant-bras	86.7d.15↔	Plastie à lambeau libre microvascularisé et anastomosé, à l'avant-bras
86.6b.27↔	Grefe autologue de peau d'épaisseur partielle, étendue, à la paroi thoracique et au dos	86.7d.17↔	Plastie à lambeau libre microvascularisé et anastomosé, à la paroi thoracique et au dos
86.6b.28↔	Grefe autologue de peau d'épaisseur partielle, étendue, à l'abdomen et à l'aîne	86.7d.18↔	Plastie à lambeau libre microvascularisé et anastomosé, à l'abdomen et à l'aîne
86.6b.2a↔	Grefe autologue de peau d'épaisseur partielle, étendue, aux fesses	86.7d.1a↔	Plastie à lambeau libre microvascularisé et anastomosé, aux fesses
86.6b.2b↔	Grefe autologue de peau d'épaisseur partielle, étendue, à la cuisse et au genou	86.7d.1b↔	Plastie à lambeau libre microvascularisé et anastomosé, à la cuisse et au genou
86.6b.2c↔	Grefe autologue de peau d'épaisseur partielle, étendue, à la jambe	86.7d.1c↔	Plastie à lambeau libre microvascularisé et anastomosé, à la jambe
86.6b.2d↔	Grefe autologue de peau d'épaisseur partielle, étendue, au pied	86.7d.1d↔	Plastie à lambeau libre microvascularisé et anastomosé, au pied

ADRG Y62**Autres brûlures, plus d'un jour d'hospitalisation**

Diagnostic principal dans le tableau Y62-1

DRG Y62A**Autres brûlures avec débridement étendu ou brûlures graves ou traitement complexe de soins intensifs > 196 / 360 points, plus d'un jour d'hospitalisation**

Procédure dans le tableau Y62-4 ou diagnostic principal dans le tableau Y62-2 et diagnostic supplémentaire dans le tableau Y62-3 ou au moins un(e) procédure dans le tableau Y62-5

DRG Y62B**Autres brûlures et plus d'un jour d'hospitalisation, âge < 6 ans**

Ãge < 6 années

DRG Y62C**Autres brûlures et plus d'un jour d'hospitalisation, âge > 5 ans****diagnostic Y62-1**

T20.0	Brûlure de la tête et du cou, degré non précisé	T21.22	Brûlure du tronc de degré 2a: Paroi thoracique sauf sein et mamelon
T20.1	Brûlure du premier degré de la tête et du cou	T21.23	Brûlure du tronc de degré 2a: Paroi abdominale
T20.20	Brûlure de la tête et du cou de degré 2a	T21.24	Brûlure du tronc de degré 2a: Dos [n'importe quelle partie]
T20.21	Brûlure de la tête et du cou de degré 2b	T21.25	Brûlure du tronc de degré 2a: Parties génitales (externes)
T20.3	Brûlure du troisième degré de la tête et du cou	T21.29	Brûlure du tronc de degré 2a: Autre partie
T20.4	Corrosion de la tête et du cou, degré non précisé	T21.30	Brûlure du troisième degré du tronc: Tronc, partie non précisée
T20.5	Corrosion du premier degré de la tête et du cou	T21.31	Brûlure du troisième degré du tronc: Sein
T20.60	Corrosion de la tête et du cou de degré 2a	T21.32	Brûlure du troisième degré du tronc: Paroi thoracique sauf sein et mamelon
T20.61	Corrosion de la tête et du cou de degré 2b	T21.33	Brûlure du troisième degré du tronc: Paroi abdominale
T20.7	Corrosion du troisième degré de la tête et du cou	T21.34	Brûlure du troisième degré du tronc: Dos [n'importe quelle partie]
T21.00	Brûlure du tronc, degré non précisé: Tronc, partie non précisée	T21.35	Brûlure du troisième degré du tronc: Parties génitales (externes)
T21.01	Brûlure du tronc, degré non précisé: Sein	T21.39	Brûlure du troisième degré du tronc: Autre partie
T21.02	Brûlure du tronc, degré non précisé: Paroi thoracique sauf sein et mamelon	T21.40	Corrosion du tronc, degré non précisé: Tronc, partie non précisée
T21.03	Brûlure du tronc, degré non précisé: Paroi abdominale	T21.41	Corrosion du tronc, degré non précisé: Sein
T21.04	Brûlure du tronc, degré non précisé: Dos [n'importe quelle partie]	T21.42	Corrosion du tronc, degré non précisé: Paroi thoracique sauf sein et mamelon
T21.05	Brûlure du tronc, degré non précisé: Parties génitales (externes)	T21.43	Corrosion du tronc, degré non précisé: Paroi abdominale
T21.09	Brûlure du tronc, degré non précisé: Autre partie	T21.44	Corrosion du tronc, degré non précisé: Dos [n'importe quelle partie]
T21.10	Brûlure du premier degré du tronc: Tronc, partie non précisée	T21.45	Corrosion du tronc, degré non précisé: Parties génitales (externes)
T21.11	Brûlure du premier degré du tronc: Sein	T21.49	Corrosion du tronc, degré non précisé: Autre partie
T21.12	Brûlure du premier degré du tronc: Paroi thoracique sauf sein et mamelon	T21.50	Corrosion du premier degré du tronc: Tronc, partie non précisée
T21.13	Brûlure du premier degré du tronc: Paroi abdominale	T21.51	Corrosion du premier degré du tronc: Sein
T21.14	Brûlure du premier degré du tronc: Dos [n'importe quelle partie]		
T21.15	Brûlure du premier degré du tronc: Parties génitales (externes)		
T21.19	Brûlure du premier degré du tronc: Autre partie		
T21.20	Brûlure du tronc de degré 2a: Tronc, partie non précisée		
T21.21	Brûlure du tronc de degré 2a: Sein		

T21.52	Corrosion du premier degré du tronc: Paroi thoracique sauf sein et mamelon	T22.32	Brûlure du troisième degré de l'épaule et du membre supérieur, sauf poignet et main: Bras et région de l'épaule
T21.53	Corrosion du premier degré du tronc: Paroi abdominale	T22.33	Brûlure du troisième degré de l'épaule et du membre supérieur, sauf poignet et main: Creux axillaire
T21.54	Corrosion du premier degré du tronc: Dos [n'importe quelle partie]	T22.40	Corrosion de l'épaule et du membre supérieur, sauf poignet et main, degré non précisé: Partie non précisée
T21.55	Corrosion du premier degré du tronc: Parties génitales (externes)	T22.41	Corrosion de l'épaule et du membre supérieur, sauf poignet et main, degré non précisé: Avant-bras et coude
T21.59	Corrosion du premier degré du tronc: Autre partie	T22.42	Corrosion de l'épaule et du membre supérieur, sauf poignet et main, degré non précisé: Bras et région de l'épaule
T21.60	Corrosion du tronc de degré 2a: Tronc, partie non précisée	T22.43	Corrosion de l'épaule et du membre supérieur, sauf poignet et main, degré non précisé: Creux axillaire
T21.61	Corrosion du tronc de degré 2a: Sein	T22.50	Corrosion du premier degré de l'épaule et du membre supérieur, sauf poignet et main: Partie non précisée
T21.62	Corrosion du tronc de degré 2a: Paroi thoracique sauf sein et mamelon	T22.51	Corrosion du premier degré de l'épaule et du membre supérieur, sauf poignet et main: Avant-bras et coude
T21.63	Corrosion du tronc de degré 2a: Paroi abdominale	T22.52	Corrosion du premier degré de l'épaule et du membre supérieur, sauf poignet et main: Bras et région de l'épaule
T21.64	Corrosion du tronc de degré 2a: Dos [n'importe quelle partie]	T22.53	Corrosion du premier degré de l'épaule et du membre supérieur, sauf poignet et main: Creux axillaire
T21.65	Corrosion du tronc de degré 2a: Parties génitales (externes)	T22.60	Corrosion de l'épaule et du bras, sauf poignet et main, de degré 2a: Partie non précisée
T21.69	Corrosion du tronc de degré 2a: Autre partie	T22.61	Corrosion de l'épaule et du bras, sauf poignet et main, de degré 2a: Avant-bras et coude
T21.70	Corrosion du troisième degré du tronc: Tronc, partie non précisée	T22.62	Corrosion de l'épaule et du bras, sauf poignet et main, de degré 2a: Bras et région de l'épaule
T21.71	Corrosion du troisième degré du tronc: Sein	T22.63	Corrosion de l'épaule et du bras, sauf poignet et main, de degré 2a: Creux axillaire
T21.72	Corrosion du troisième degré du tronc: Paroi thoracique sauf sein et mamelon	T22.70	Corrosion du troisième degré de l'épaule et du membre supérieur, sauf poignet et main: Partie non précisée
T21.73	Corrosion du troisième degré du tronc: Paroi abdominale	T22.71	Corrosion du troisième degré de l'épaule et du membre supérieur, sauf poignet et main: Avant-bras et coude
T21.74	Corrosion du troisième degré du tronc: Dos [n'importe quelle partie]	T22.72	Corrosion du troisième degré de l'épaule et du membre supérieur, sauf poignet et main: Bras et région de l'épaule
T21.75	Corrosion du troisième degré du tronc: Parties génitales (externes)	T22.73	Corrosion du troisième degré de l'épaule et du membre supérieur, sauf poignet et main: Creux axillaire
T21.79	Corrosion du troisième degré du tronc: Autre partie	T22.80	Brûlure de l'épaule et du bras, sauf poignet et main, de degré 2b: Partie non précisée
T21.80	Brûlure du tronc degré 2b: Tronc, partie non précisée	T22.81	Brûlure de l'épaule et du bras, sauf poignet et main, de degré 2b: Avant-bras et coude
T21.81	Brûlure du tronc degré 2b: Sein	T22.82	Brûlure de l'épaule et du bras, sauf poignet et main, de degré 2b: Bras et région de l'épaule
T21.82	Brûlure du tronc degré 2b: Paroi thoracique sauf sein et mamelon	T22.83	Brûlure de l'épaule et du bras, sauf poignet et main, de degré 2b: Creux axillaire
T21.83	Brûlure du tronc degré 2b: Paroi abdominale	T22.90	Corrosion de l'épaule et du bras, sauf poignet et main, de degré 2b: Partie non précisée
T21.84	Brûlure du tronc degré 2b: Dos [n'importe quelle partie]	T22.91	Corrosion de l'épaule et du bras, sauf poignet et main, de degré 2b: Avant-bras et coude
T21.85	Brûlure du tronc degré 2b: Parties génitales (externes)	T22.92	Corrosion de l'épaule et du bras, sauf poignet et main, de degré 2b: Bras et région de l'épaule
T21.89	Brûlure du tronc degré 2b: Autre partie	T22.93	Corrosion de l'épaule et du bras, sauf poignet et main, de degré 2b: Creux axillaire
T21.90	Corrosion du tronc degré 2b: Tronc, partie non précisée	T23.0	Brûlure du poignet et de la main, degré non précisé
T21.91	Corrosion du tronc degré 2b: Sein	T23.1	Brûlure du premier degré du poignet et de la main
T21.92	Corrosion du tronc degré 2b: Paroi thoracique sauf sein et mamelon	T23.20	Brûlure du poignet et de la main de degré 2a
T21.93	Corrosion du tronc degré 2b: Paroi abdominale	T23.21	Brûlure du poignet et de la main de degré 2b
T21.94	Corrosion du tronc degré 2b: Dos [n'importe quelle partie]	T23.3	Brûlure du troisième degré du poignet et de la main
T21.95	Corrosion du tronc degré 2b: Parties génitales (externes)	T23.4	Corrosion du poignet et de la main, degré non précisé
T21.99	Corrosion du tronc degré 2b: Autre partie	T23.5	Corrosion du premier degré du poignet et de la main
T22.00	Brûlure de l'épaule et du membre supérieur, sauf poignet et main, degré non précisé: Partie non précisée	T23.60	Corrosion du poignet et de la main de degré 2a
T22.01	Brûlure de l'épaule et du membre supérieur, sauf poignet et main, degré non précisé: Avant-bras et coude	T23.61	Corrosion du poignet et de la main, de degré 2b
T22.02	Brûlure de l'épaule et du membre supérieur, sauf poignet et main, degré non précisé: Bras et région de l'épaule	T23.7	Corrosion du troisième degré du poignet et de la main
T22.03	Brûlure de l'épaule et du membre supérieur, sauf poignet et main, degré non précisé: Creux axillaire	T24.0	Brûlure de la hanche et du membre inférieur, sauf cheville et pied, degré non précisé
T22.10	Brûlure du premier degré de l'épaule et du membre supérieur, sauf poignet et main: Partie non précisée	T24.1	Brûlure du premier degré de la hanche et du membre inférieur, sauf cheville et pied
T22.11	Brûlure du premier degré de l'épaule et du membre supérieur, sauf poignet et main: Avant-bras et coude	T24.20	Brûlure de la hanche et de la jambe, sauf région malléolaire et pied, degré 2a
T22.12	Brûlure du premier degré de l'épaule et du membre supérieur, sauf poignet et main: Bras et région de l'épaule	T24.21	Brûlure de la hanche et de la jambe, sauf région malléolaire et pied, degré 2b
T22.13	Brûlure du premier degré de l'épaule et du membre supérieur, sauf poignet et main: Creux axillaire	T24.3	Brûlure du troisième degré de la hanche et du membre inférieur, sauf cheville et pied
T22.20	Brûlure de l'épaule et du bras, sauf poignet et main, de degré 2a: Partie non précisée		
T22.21	Brûlure de l'épaule et du bras, sauf poignet et main, de degré 2a: Avant-bras et coude		
T22.22	Brûlure de l'épaule et du bras, sauf poignet et main, de degré 2a: Bras et région de l'épaule		
T22.23	Brûlure de l'épaule et du bras, sauf poignet et main, de degré 2a: Creux axillaire		
T22.30	Brûlure du troisième degré de l'épaule et du membre supérieur, sauf poignet et main: Partie non précisée		
T22.31	Brûlure du troisième degré de l'épaule et du membre supérieur, sauf poignet et main: Avant-bras et coude		

T24.4	Corrosion de la hanche et du membre inférieur, sauf cheville et pied, degré non précisé	T29.0	Brûlures de parties multiples du corps, degré non précisé
T24.5	Corrosion du premier degré de la hanche et du membre inférieur, sauf cheville et pied	T29.1	Brûlures de parties multiples du corps, pas de brûlures mentionnées dépassant le premier degré
T24.60	Corrosion de la hanche et de la jambe, sauf région malléolaire et pied degré 2b	T29.20	Brûlures de parties multiples du corps, avec indication de degré 2a au maximum
T24.61	Brûlure de la hanche et de la jambe, sauf région malléolaire et pied, degré 2b	T29.21	Brûlures de parties multiples du corps, avec indication de degré 2b au maximum
T24.7	Corrosion du troisième degré de la hanche et du membre inférieur, sauf cheville et pied	T29.3	Brûlures de parties multiples du corps, au moins une brûlure du troisième degré mentionnée
T25.0	Brûlure de la cheville et du pied, degré non précisé	T29.4	Corrosions de parties multiples du corps, degré non précisé
T25.1	Brûlure du premier degré de la cheville et du pied	T29.5	Corrosions de parties multiples du corps, pas de corrosions mentionnées dépassant le premier degré
T25.20	Brûlure de la région malléolaire et du pied, degré 2a	T29.60	Corrosion de parties multiples du corps, avec indication de degré 2a au maximum
T25.21	Brûlure de la région malléolaire et du pied, degré 2b	T29.61	Corrosion de parties multiples du corps, avec indication de degré 2a au maximum
T25.3	Brûlure du troisième degré de la cheville et du pied	T29.7	Corrosions de parties multiples du corps, au moins une corrosion du troisième degré mentionnée
T25.4	Corrosion de la cheville et du pied, degré non précisé	T30.0	Brûlure, partie du corps non précisée, degré non précisé
T25.5	Corrosion du premier degré de la cheville et du pied	T30.1	Brûlure du premier degré, partie du corps non précisée
T25.60	Corrosion de la région malléolaire et du pied, degré 2a	T30.20	Brûlure de degré 2a, partie du corps non précisée
T25.61	Corrosion de la région malléolaire et du pied, degré 2b	T30.21	Brûlure de degré 2b, partie du corps non précisée
T25.7	Corrosion du troisième degré de la cheville et du pied	T30.3	Brûlure du troisième degré, partie du corps non précisée
T27.2	Brûlure d'autres parties des voies respiratoires	T30.4	Corrosion, partie du corps non précisée, degré non précisé
T27.3	Brûlure des voies respiratoires, partie non précisée	T30.5	Corrosion du premier degré, partie du corps non précisée
T27.6	Corrosion d'autres parties des voies respiratoires	T30.60	Corrosion de degré 2a, partie du corps non précisée
T27.7	Corrosion des voies respiratoires, partie non précisée	T30.61	Corrosion de degré 2b, partie du corps non précisée
T28.3	Brûlure des organes génito-urinaires internes	T30.7	Corrosion du troisième degré, partie du corps non précisée
T28.4	Brûlure des organes internes, autres et sans précision		
T28.8	Corrosion des organes génito-urinaires internes		
T28.9	Corrosion des organes internes, autres et sans précision		

diagnostic principal Y62-2

T20.3	Brûlure du troisième degré de la tête et du cou	T22.32	Brûlure du troisième degré de l'épaule et du membre supérieur, sauf poignet et main: Bras et région de l'épaule
T20.7	Corrosion du troisième degré de la tête et du cou	T22.33	Brûlure du troisième degré de l'épaule et du membre supérieur, sauf poignet et main: Creux axillaire
T21.30	Brûlure du troisième degré du tronc: Tronc, partie non précisée	T22.70	Corrosion du troisième degré de l'épaule et du membre supérieur, sauf poignet et main: Partie non précisée
T21.31	Brûlure du troisième degré du tronc: Sein	T22.71	Corrosion du troisième degré de l'épaule et du membre supérieur, sauf poignet et main: Avant-bras et coude
T21.32	Brûlure du troisième degré du tronc: Paroi thoracique sauf sein et mamelon	T22.72	Corrosion du troisième degré de l'épaule et du membre supérieur, sauf poignet et main: Bras et région de l'épaule
T21.33	Brûlure du troisième degré du tronc: Paroi abdominale	T22.73	Corrosion du troisième degré de l'épaule et du membre supérieur, sauf poignet et main: Creux axillaire
T21.34	Brûlure du troisième degré du tronc: Dos [n'importe quelle partie]	T23.3	Brûlure du troisième degré du poignet et de la main
T21.35	Brûlure du troisième degré du tronc: Parties génitales (externes)	T23.7	Corrosion du troisième degré du poignet et de la main
T21.39	Brûlure du troisième degré du tronc: Autre partie	T24.3	Brûlure du troisième degré de la hanche et du membre inférieur, sauf cheville et pied
T21.70	Corrosion du troisième degré du tronc: Tronc, partie non précisée	T24.7	Corrosion du troisième degré de la hanche et du membre inférieur, sauf cheville et pied
T21.71	Corrosion du troisième degré du tronc: Sein	T25.3	Brûlure du troisième degré de la cheville et du pied
T21.72	Corrosion du troisième degré du tronc: Paroi thoracique sauf sein et mamelon	T25.7	Corrosion du troisième degré de la cheville et du pied
T21.73	Corrosion du troisième degré du tronc: Paroi abdominale	T29.3	Brûlures de parties multiples du corps, au moins une brûlure du troisième degré mentionnée
T21.74	Corrosion du troisième degré du tronc: Dos [n'importe quelle partie]	T29.7	Corrosions de parties multiples du corps, au moins une corrosion du troisième degré mentionnée
T21.75	Corrosion du troisième degré du tronc: Parties génitales (externes)	T30.3	Brûlure du troisième degré, partie du corps non précisée
T21.79	Corrosion du troisième degré du tronc: Autre partie	T30.7	Corrosion du troisième degré, partie du corps non précisée
T22.30	Brûlure du troisième degré de l'épaule et du membre supérieur, sauf poignet et main: Partie non précisée		
T22.31	Brûlure du troisième degré de l'épaule et du membre supérieur, sauf poignet et main: Avant-bras et coude		

diagnostic supplémentaire Y62-3

T31.11	Brûlures couvrant entre 10 et 19% de la surface du corps: 10-19 % de brûlure de 3ème degré	T31.32	Brûlures couvrant entre 30 et 39% de la surface du corps: 20-29 % de brûlure de 3ème degré
T31.12	Brûlures couvrant entre 20 et 29% de la surface du corps: 10-19 % de brûlure de 3ème degré	T31.33	Brûlures couvrant entre 30 et 39% de la surface du corps: 30-39 % de brûlure de 3ème degré
T31.22	Brûlures couvrant entre 20 et 29% de la surface du corps: 20-29 % de brûlure de 3ème degré	T31.40	Brûlures couvrant entre 40 et 49% de la surface du corps: Moins de 10% ou proportion non précisée de brûlure de 3ème degré
T31.30	Brûlures couvrant entre 30 et 39% de la surface du corps: Moins de 10% ou proportion non précisée de brûlure de 3ème degré	T31.41	Brûlures couvrant entre 40 et 49% de la surface du corps: 10-19 % de brûlure de 3ème degré
T31.31	Brûlures couvrant entre 30 et 39% de la surface du corps: 10-19 % de brûlure de 3ème degré	T31.42	Brûlures couvrant entre 40 et 49% de la surface du corps: 20-29 % de brûlure de 3ème degré

T32.73	Corrosions couvrant entre 70 et 79% de la surface du corps: 30-39 % de corrosion de 3ème degré	T32.87	Corrosions couvrant entre 80 et 89% de la surface du corps: 70-79 % de corrosion de 3ème degré
T32.74	Corrosions couvrant entre 70 et 79% de la surface du corps: 40-49 % de corrosion de 3ème degré	T32.88	Corrosions couvrant entre 80 et 89% de la surface du corps: 80-89 % de corrosion de 3ème degré
T32.75	Corrosions couvrant entre 70 et 79% de la surface du corps: 50-59 % de corrosion de 3ème degré	T32.90	Lésions corrosives couvrant 90 % ou plus de la surface du corps: Moins de 10% ou proportion non précisée de corrosion de 3ème degré
T32.76	Corrosions couvrant entre 70 et 79% de la surface du corps: 60-69 % de corrosion de 3ème degré	T32.91	Lésions corrosives couvrant 90 % ou plus de la surface du corps: 10-19 % de corrosion de 3ème degré
T32.77	Corrosions couvrant entre 70 et 79% de la surface du corps: 70-79 % de corrosion de 3ème degré	T32.92	Lésions corrosives couvrant 90 % ou plus de la surface du corps: 20-29 % de corrosion de 3ème degré
T32.80	Corrosions couvrant entre 80 et 89% de la surface du corps: Moins de 10% ou proportion non précisée de corrosion de 3ème degré	T32.93	Lésions corrosives couvrant 90 % ou plus de la surface du corps: 30-39 % de corrosion de 3ème degré
T32.81	Corrosions couvrant entre 80 et 89% de la surface du corps: 10-19 % de corrosion de 3ème degré	T32.94	Lésions corrosives couvrant 90 % ou plus de la surface du corps: 40-49 % de corrosion de 3ème degré
T32.82	Corrosions couvrant entre 80 et 89% de la surface du corps: 20-29 % de corrosion de 3ème degré	T32.95	Lésions corrosives couvrant 90 % ou plus de la surface du corps: 50-59 % de corrosion de 3ème degré
T32.83	Corrosions couvrant entre 80 et 89% de la surface du corps: 30-39 % de corrosion de 3ème degré	T32.96	Lésions corrosives couvrant 90 % ou plus de la surface du corps: 60-69 % de corrosion de 3ème degré
T32.84	Corrosions couvrant entre 80 et 89% de la surface du corps: 40-49 % de corrosion de 3ème degré	T32.97	Lésions corrosives couvrant 90 % ou plus de la surface du corps: 70-79 % de corrosion de 3ème degré
T32.85	Corrosions couvrant entre 80 et 89% de la surface du corps: 50-59 % de corrosion de 3ème degré	T32.98	Lésions corrosives couvrant 90 % ou plus de la surface du corps: 80-89 % de corrosion de 3ème degré
T32.86	Corrosions couvrant entre 80 et 89% de la surface du corps: 60-69 % de corrosion de 3ème degré	T32.99	Lésions corrosives couvrant 90 % ou plus de la surface du corps: 90 % ou plus de corrosion de 3ème degré

procédure Y62-4

86.2a.21†↔	Débridement chirurgical, étendue modéré, à la tête	86.2a.3e†↔	Débridement chirurgical, étendue grande, autre site
86.2a.26†↔	Débridement chirurgical, étendue modéré, à la main	86.a1.12†↔	Nécrosectomie épifasciale ou excision tangentielle après brûlure et lésion corrosive
86.2a.2d†↔	Débridement chirurgical, étendue modéré, au pied	86.a2.00†↔	Couverture temporaire particulière de tissu mou après brûlure et lésion corrosive, SAP
86.2a.2e†↔	Débridement chirurgical, étendue modéré, autre site	86.a2.09†↔	Couverture temporaire particulière de tissu mou après brûlure et lésion corrosive, autres
86.2a.31†↔	Débridement chirurgical, étendue grande, à la tête		
86.2a.36†↔	Débridement chirurgical, étendue grande, à la main		
86.2a.3d†↔	Débridement chirurgical, étendue grande, au pied		

procédure Y62-5

99.b7.14†↔	Traitement complexe de médecine intensive, 361 à 552 points de dépense	99.b7.1m†↔	Traitement complexe de médecine intensive, 13801 à 16560 points de dépense
99.b7.15†↔	Traitement complexe de médecine intensive, 553 à 828 points de dépense	99.b7.1n†↔	Traitement complexe de médecine intensive, 16561 à 19320 points de dépense
99.b7.16†↔	Traitement complexe de médecine intensive, 829 à 1104 points de dépense	99.b7.1o†↔	Traitement complexe de médecine intensive, 19321 points de dépense et plus
99.b7.17†↔	Traitement complexe de médecine intensive, 1105 à 1380 points de dépense	99.b7.21†↔	Traitement complexe de médecine intensive chez l'enfant (procédure de base), 197 à 392 points de dépense
99.b7.18†↔	Traitement complexe de médecine intensive, 1381 à 1656 points de dépense	99.b7.22†↔	Traitement complexe de médecine intensive chez l'enfant (procédure de base), 393 à 588 points de dépense
99.b7.1a†↔	Traitement complexe de médecine intensive, 1657 à 1932 points de dépense	99.b7.23†↔	Traitement complexe de médecine intensive chez l'enfant (procédure de base), 589 à 784 points de dépense
99.b7.1b†↔	Traitement complexe de médecine intensive, 1933 à 2208 points de dépense	99.b7.24†↔	Traitement complexe de médecine intensive chez l'enfant (procédure de base), 785 à 980 points de dépense
99.b7.1c†↔	Traitement complexe de médecine intensive, 2209 à 2484 points de dépense	99.b7.25†↔	Traitement complexe de médecine intensive chez l'enfant (procédure de base), 981 à 1176 points de dépense
99.b7.1d†↔	Traitement complexe de médecine intensive, 2485 à 2760 points de dépense	99.b7.26†↔	Traitement complexe de médecine intensive chez l'enfant (procédure de base), 1177 à 1470 points de dépense
99.b7.1e†↔	Traitement complexe de médecine intensive, 2761 à 3220 points de dépense	99.b7.27†↔	Traitement complexe de médecine intensive chez l'enfant (procédure de base), 1471 à 1764 points de dépense
99.b7.1f†↔	Traitement complexe de médecine intensive, 3221 à 3680 points de dépense	99.b7.28†↔	Traitement complexe de médecine intensive chez l'enfant (procédure de base), 1765 à 2058 points de dépense
99.b7.1g†↔	Traitement complexe de médecine intensive, 3681 à 4600 points de dépense	99.b7.2a†↔	Traitement complexe de médecine intensive chez l'enfant (procédure de base), 2059 à 2352 points de dépense
99.b7.1h†↔	Traitement complexe de médecine intensive, 4601 à 5520 points de dépense	99.b7.2b†↔	Traitement complexe de médecine intensive chez l'enfant (procédure de base), 2353 à 2646 points de dépense
99.b7.1i†↔	Traitement complexe de médecine intensive, 5521 à 7360 points de dépense	99.b7.2c†↔	Traitement complexe de médecine intensive chez l'enfant (procédure de base), 2647 à 2940 points de dépense
99.b7.1j†↔	Traitement complexe de médecine intensive, 7361 à 9200 points de dépense	99.b7.2d†↔	Traitement complexe de médecine intensive chez l'enfant (procédure de base), 2941 à 3430 points de dépense
99.b7.1k†↔	Traitement complexe de médecine intensive, 9201 à 11040 points de dépense	99.b7.2e†↔	Traitement complexe de médecine intensive chez l'enfant (procédure de base), 3431 à 3920 points de dépense
99.b7.1l†↔	Traitement complexe de médecine intensive, 11041 à 13800 points de dépense	99.b7.2f†↔	Traitement complexe de médecine intensive chez l'enfant (procédure de base), 3921 à 4410 points de dépense

99.b7.2g†↔	Traitement complexe de médecine intensive chez l'enfant (procédure de base), 4411 à 4900 points de dépense	99.b7.2l†↔	Traitement complexe de médecine intensive chez l'enfant (procédure de base), 9801 à 11760 points de dépense
99.b7.2h†↔	Traitement complexe de médecine intensive chez l'enfant (procédure de base), 4901 à 5880 points de dépense	99.b7.2m†↔	Traitement complexe de médecine intensive chez l'enfant (procédure de base), 11761 à 13720 points de dépense
99.b7.2i†↔	Traitement complexe de médecine intensive chez l'enfant (procédure de base), 5881 à 6860 points de dépense	99.b7.2n†↔	Traitement complexe de médecine intensive chez l'enfant (procédure de base), 13721 à 16660 points de dépense
99.b7.2j†↔	Traitement complexe de médecine intensive chez l'enfant (procédure de base), 6861 à 7840 points de dépense	99.b7.2o†↔	Traitement complexe de médecine intensive chez l'enfant (procédure de base), 16661 à 19600 points de dépense
99.b7.2k†↔	Traitement complexe de médecine intensive chez l'enfant (procédure de base), 7841 à 9800 points de dépense	99.b7.2p†↔	Traitement complexe de médecine intensive chez l'enfant (procédure de base), 19601 points de dépense et plus

ADRG Y63**Brûlures, un jour d'hospitalisation**

Durée de séjour égale 1 jour

DRG Y63Z**Brûlures, un jour d'hospitalisation****ADRGs 901, 902****Procédure OR sans rapport**

Procédure OR sans rapport

DRGs 901A, 901B, 901C, 901D, 902Z

MDC 23

Facteurs influant sur l'état de santé et autre mise à contribution de la santé publique

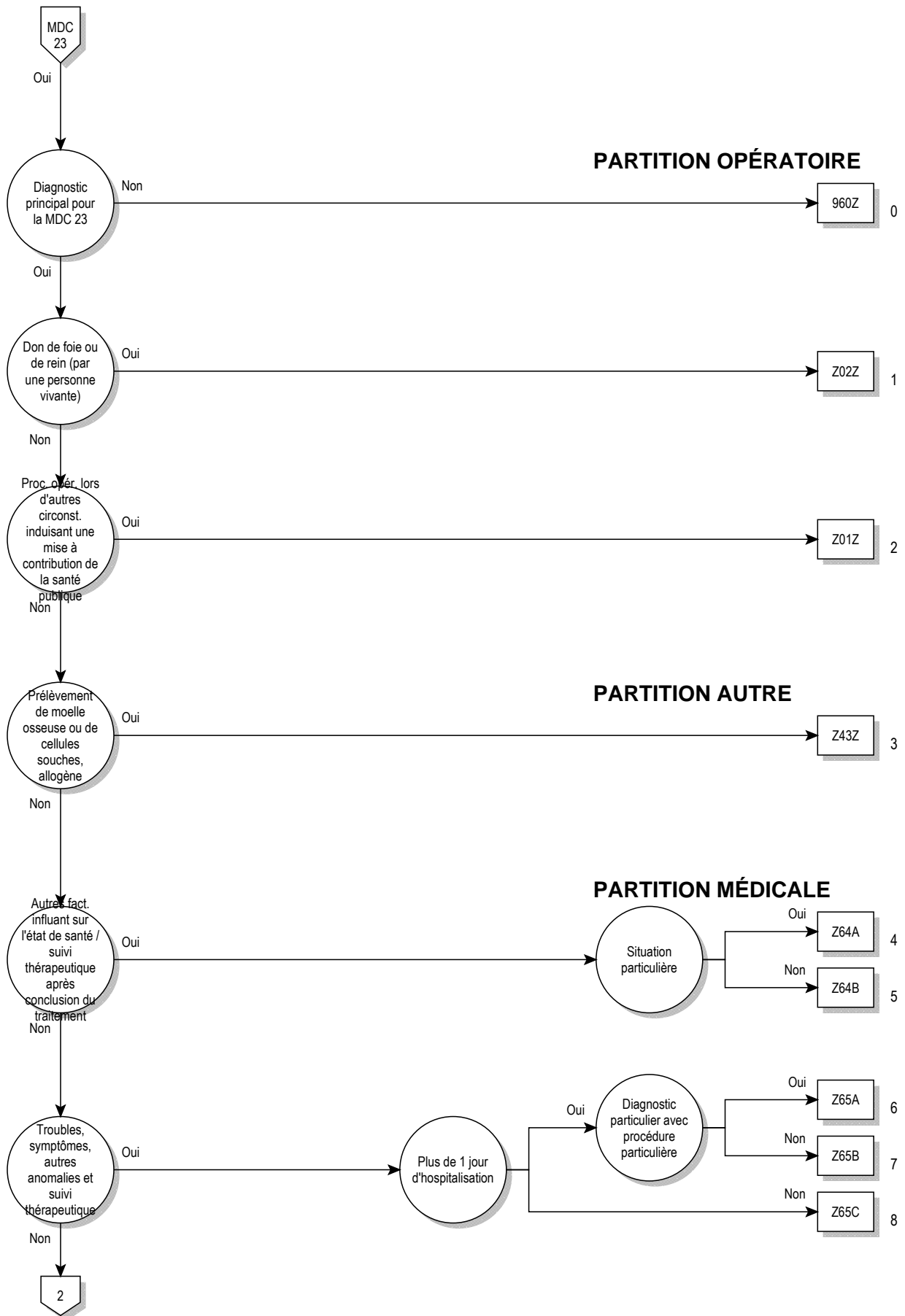



logique décisionnelle MDC 23

Diagnostic principal dans le tableau MDC23-0

diagnostic principal pour MDC 23 (MDC23-0)

E34.4	Haute stature constitutionnelle	R46.2	Comportement étrange et inexplicable
G93.3	Syndrome de fatigue chronique	R46.3	Suractivité
P35.0	Syndrome de rubéole congénitale	R46.4	Lenteur et manque de réactivité
P83.3	Œdèmes, autres et sans précision, spécifiques du fœtus et du nouveau-né	R46.5	Caractère soupçonneux et évasif
Q86.0	Syndrome d'alcoolisme fœtal (dysmorphique)	R46.6	Inquiétude et préoccupation exagérées pour les événements sources de tension
Q86.1	Embryopathie due aux antiépileptiques	R46.7	Prolixité et détails masquant les raisons de la consultation et gênant le contact
Q86.2	Dysmorphisme dû à la warfarine	R46.8	Autres symptômes et signes relatifs à l'apparence et au comportement
Q86.80	Embryopathie due à la thalidomide	R52.0	Douleur aiguë
Q86.88	Autres syndromes congénitaux malformatifs dus à des causes exogènes connues	R52.1	Douleur chronique irréductible
Q87.1	Syndromes congénitaux malformatifs associés principalement à une petite taille	R52.2	Autres douleurs chroniques
Q87.2	Syndromes congénitaux malformatifs impliquant principalement les membres	R52.9	Douleur, sans précision
Q87.3	Syndromes congénitaux malformatifs comprenant un gigantisme néonatal	R53	Malaise et fatigue
Q87.4	Syndrome de Marfan	R60.0	Œdème localisé
Q87.5	Autres syndromes congénitaux malformatifs avec d'autres modifications du squelette	R60.1	Œdème généralisé
Q87.8	Autres syndromes congénitaux malformatifs précisés, non classés ailleurs	R60.9	Œdème, sans précision
Q89.4	Jumeaux soudés	R64	Cachexie
Q89.7	Malformations congénitales multiples, non classées ailleurs	R68.0	Hypothermie, non associée à une baisse de la température ambiante
Q89.8	Autres malformations congénitales précisées	R68.1	Symptômes non spécifiques propres au nourrisson
Q89.9	Malformation congénitale, sans précision	R68.8	Autres symptômes et signes généraux précisés
Q92.0	Trisomie d'un chromosome entier, non-disjonction méiotique	R69	Causes inconnues et non précisées de morbidité
Q92.1	Trisomie d'un chromosome entier, mosaïque chromosomique (non-disjonction mitotique)	R70.0	Accélération de la vitesse de sédimentation
Q92.2	Trisomie partielle majeure	R70.1	Viscosité plasmatique anormale
Q92.3	Trisomie partielle mineure	R74.0	Augmentation des taux de transaminase et d'acide lactique déshydrogénase
Q92.4	Duplications vues seulement à la prométaphase	R74.8	Anomalies d'autres taux d'enzymes sériques
Q92.5	Duplications avec autres réarrangements complexes	R74.9	Anomalie du taux d'un enzyme sérique, sans précision
Q92.6	Chromosomes marqueurs supplémentaires	R78.0	Présence d'alcool dans le sang
Q92.7	Triploïdie et polyplôïdie	R78.1	Présence d'opiacé dans le sang
Q92.8	Autres trisomies et trisomies partielles précisées des autosomes	R78.2	Présence de cocaïne dans le sang
Q92.9	Trisomie et trisomie partielle des autosomes, sans précision	R78.3	Présence d'hallucinogène dans le sang
Q95.0	Translocation ou insertion équilibrée chez un sujet normal	R78.4	Présence dans le sang d'autres substances susceptibles d'entraîner une dépendance
Q95.1	Inversion chromosomique chez un sujet normal	R78.5	Présence d'une substance psychotrope dans le sang
Q95.2	Réarrangement autosomique équilibré chez un sujet anormal	R78.6	Présence d'un produit stéroïdien dans le sang
Q95.3	Réarrangement sexuel/autosomique équilibré chez un sujet anormal	R78.7	Présence d'un taux anormalement élevé de métaux lourds dans le sang
Q95.4	Sujet avec marqueur d'hétérochromatine	R78.8	Présence d'autres substances précisées non trouvées normalement dans le sang
Q95.5	Sujet avec site autosomique fragile	R78.9	Présence d'une substance non trouvée normalement dans le sang, sans précision
Q95.8	Autres réarrangements équilibrés et marqueurs structurels	R79.0	Taux anormal de minéraux dans le sang
Q95.9	Réarrangement équilibré et marqueur structurel, sans précision	R79.8	Autres résultats anormaux précisés des examens chimiques du sang
Q99.2	Chromosome X fragile	R79.9	Résultat anormal des examens chimiques du sang, sans précision
Q99.9	Anomalie chromosomique, sans précision	R82.1	Myoglobulinurie
R18	Ascite	R82.6	Taux anormal dans les urines de substances d'origine principalement non médicamenteuse
R23.0	Cyanose	R84.0	Résultats anormaux de prélèvements effectués sur l'appareil respiratoire et le thorax: Taux anormal d'enzymes
R23.1	Pâleur	R84.1	Résultats anormaux de prélèvements effectués sur l'appareil respiratoire et le thorax: Taux anormal d'hormones
R23.2	Rougeur	R84.2	Résultats anormaux de prélèvements effectués sur l'appareil respiratoire et le thorax: Taux anormal de drogues, autres substances médicamenteuses ou biologiquement actives
R26.3	Immobilité	R84.3	Résultats anormaux de prélèvements effectués sur l'appareil respiratoire et le thorax: Taux anormal de substances d'origine principalement non médicamenteuse
R41.1	Amnésie antérograde	R84.4	Résultats anormaux de prélèvements effectués sur l'appareil respiratoire et le thorax: Résultats immunologiques anormaux
R41.2	Amnésie rétrograde	R84.5	Résultats anormaux de prélèvements effectués sur l'appareil respiratoire et le thorax: Résultats microbiologiques anormaux
R41.3	Autres formes d'amnésie		
R41.8	Symptômes et signes relatifs aux fonctions cognitives et à la conscience, autres et non précisés		
R45.2	Tristesse		
R45.3	Découragement et apathie		
R45.5	Hostilité		
R45.6	Violence physique		
R45.8	Autres symptômes et signes relatifs à l'humeur		
R46.0	Hygiène personnelle très déficiente		
R46.1	Apparence personnelle bizarre		

R84.6	Résultats anormaux de prélèvements effectués sur l'appareil respiratoire et le thorax: Résultats cytologiques anormaux	U07.4	Code U07.4 non affecté
R84.7	Résultats anormaux de prélèvements effectués sur l'appareil respiratoire et le thorax: Résultats histologiques anormaux	U07.5	Code U07.5 non affecté
R84.8	Résultats anormaux de prélèvements effectués sur l'appareil respiratoire et le thorax: Autres résultats anormaux	U07.6	Code U07.6 non affecté
R84.9	Résultats anormaux de prélèvements effectués sur l'appareil respiratoire et le thorax: Résultat anormal, sans précision	U07.7	Code U07.7 non affecté
R87.0	Résultats anormaux de prélèvements effectués sur les organes génitaux de la femme: Taux anormal d'enzymes	U07.8	Code U07.8 non affecté
R87.1	Résultats anormaux de prélèvements effectués sur les organes génitaux de la femme: Taux anormal d'hormones	U07.9	Code U07.9 non affecté
R87.2	Résultats anormaux de prélèvements effectués sur les organes génitaux de la femme: Taux anormal de drogues, autres substances médicamenteuses ou biologiquement actives	U50.00	Aucune limitation ou légère limitation fonctionnelle motrice: Index de Barthel: 100 points
R87.3	Résultats anormaux de prélèvements effectués sur les organes génitaux de la femme: Taux anormal de substances d'origine principalement non médicinale	U50.01	Aucune limitation ou légère limitation fonctionnelle motrice: FIM moteur: 85-91 points
R87.4	Résultats anormaux de prélèvements effectués sur les organes génitaux de la femme: Résultats immunologiques anormaux	U50.10	Légère limitation fonctionnelle motrice : Index de Barthel: 80-95 points
R87.5	Résultats anormaux de prélèvements effectués sur les organes génitaux de la femme: Résultats microbiologiques anormaux	U50.11	Légère limitation fonctionnelle motrice : FIM moteur: 69-84 points
R87.7	Résultats anormaux de prélèvements effectués sur les organes génitaux de la femme: Résultats histologiques anormaux	U50.20	Limitation fonctionnelle motrice moyenne : Index de Barthel: 60-75 points
R87.8	Résultats anormaux de prélèvements effectués sur les organes génitaux de la femme: Autres résultats anormaux	U50.21	Limitation fonctionnelle motrice moyenne : FIM moteur: 59-68 points
R87.9	Résultats anormaux de prélèvements effectués sur les organes génitaux de la femme: Résultat anormal, sans précision	U50.30	Limitation fonctionnelle motrice moyennement sévère :Index de Barthel: 40-55 points
R89.0	Résultats anormaux de prélèvements effectués sur d'autres organes, appareils et tissus: Taux anormal d'enzymes	U50.31	Limitation fonctionnelle motrice moyennement sévère : FIM moteur: 43-58 points
R89.1	Résultats anormaux de prélèvements effectués sur d'autres organes, appareils et tissus: Taux anormal d'hormones	U50.40	Limitation fonctionnelle motrice sévère : Index de Barthel: 20-35 points
R89.2	Résultats anormaux de prélèvements effectués sur d'autres organes, appareils et tissus: Taux anormal de drogues, autres substances médicamenteuses ou biologiquement actives	U50.41	Limitation fonctionnelle motrice sévère : FIM moteur: 31-42 points
R89.3	Résultats anormaux de prélèvements effectués sur d'autres organes, appareils et tissus: Taux anormal de substances d'origine principalement non médicinale	U50.50	Limitation fonctionnelle motrice très sévère : Index de Barthel: 0-15 points
R89.4	Résultats anormaux de prélèvements effectués sur d'autres organes, appareils et tissus: Résultats immunologiques anormaux	U50.51	Limitation fonctionnelle motrice très sévère : FIM moteur: 13-30 points
R89.5	Résultats anormaux de prélèvements effectués sur d'autres organes, appareils et tissus: Résultats microbiologiques anormaux	U51.00	Aucune limitation ou légère limitation fonctionnelle cognitive : Index de Barthel élargi: 70-90 points
R89.6	Résultats anormaux de prélèvements effectués sur d'autres organes, appareils et tissus: Résultats cytologiques anormaux	U51.01	Aucune limitation ou légère limitation fonctionnelle cognitive : FIM cognitif: 30-35 points
R89.7	Résultats anormaux de prélèvements effectués sur d'autres organes, appareils et tissus: Résultats histologiques anormaux	U51.02	Aucune limitation ou légère limitation fonctionnelle cognitive : MMSE: 24-30 points
R89.8	Résultats anormaux de prélèvements effectués sur d'autres organes, appareils et tissus: Autres résultats anormaux	U51.10	Limitation fonctionnelle cognitive moyenne : Index de Barthel élargi: 20-65 points
R89.9	Résultats anormaux de prélèvements effectués sur d'autres organes, appareils et tissus: Résultat anormal, sans précision	U51.11	Limitation fonctionnelle cognitive moyenne : FIM cognitif: 11-29 points
R93.8	Résultats anormaux d'imagerie diagnostique d'autres parties du corps précisées	U51.12	Limitation fonctionnelle cognitive moyenne : MMSE: 17-23 points
R96.1	Décès survenant moins de 24 heures après le début des symptômes, sans autre explication	U51.20	Limitation fonctionnelle cognitive sévère : Index de Barthel élargi: 0-15 points
R98	Décès sans témoin	U51.21	Limitation fonctionnelle cognitive sévère : FIM cognitif: 5-10 points
R99	Autres causes de mortalité mal définies et non précisées	U51.22	Limitation fonctionnelle cognitive sévère : MMSE: 0-16 points
U06.0	Code U06.0 non affecté	U55.10	Inscription pour transplantation cardiaque : Sans niveau d'urgence U [Urgency] ou HU [High Urgency]
U06.1	Code U06.1 non affecté	U55.11	Inscription pour transplantation cardiaque : Avec niveau d'urgence U [Urgency]
U06.2	Code U06.2 non affecté	U55.12	Inscription effectuée pour transplantation pulmonaire: Sans niveau d'urgence U [Urgency] ou HU [High Urgency]
U06.3	Code U06.3 non affecté	U55.21	Inscription effectuée pour transplantation pulmonaire: Avec niveau d'urgence U [Urgency]
U06.4	Code U06.4 non affecté	U55.22	Inscription effectuée pour transplantation pulmonaire: Avec niveau d'urgence HU [High Urgency]
U06.5	Code U06.5 non affecté	U55.30	Inscription pour transplantation cœur-poumons: Sans niveau d'urgence U [Urgency] ou HU [High Urgency]
U06.6	Code U06.6 non affecté	U55.31	Inscription pour transplantation cœur-poumons : Avec niveau d'urgence U [Urgency]
U06.7	Code U06.7 non affecté	U55.32	Inscription pour transplantation cœur-poumons : Avec niveau d'urgence HU [High Urgency]
U06.8	Code U06.8 non affecté	U69.10	Maladie classée dans un autre chapitre, suspectée d'être la conséquence d'une opération esthétique contre-indiquée médicalement, d'un tatouage ou d'un piercing
U06.9	Code U06.9 non affecté	U69.11	Troubles de la coagulation sanguine durablement acquis
U07.0	Code U07.0 non affecté	U69.12	Troubles provisoires de la coagulation sanguine
U07.1	Code U07.1 non affecté		
U07.2	Code U07.2 non affecté		
U07.3	Code U07.3 non affecté		

U69.30	Codes secondaires utilisés pour le mode de consommation de substances psycho-actives en cas de troubles psychiques et du comportement provoqués par ces substances: Consommation d'héroïne par voie intraveineuse	Z08.8	Examen de contrôle après d'autres traitements pour tumeur maligne
		Z08.9	Examen de contrôle après traitement pour tumeur maligne, sans précision
U69.31	Codes secondaires utilisés pour le mode de consommation de substances psycho-actives en cas de troubles psychiques et du comportement provoqués par ces substances: Consommation d'héroïne par voie intraveineuse	Z09.0	Examen de contrôle après traitement chirurgical d'autres affections
		Z09.1	Examen de contrôle après radiothérapie pour d'autres affections
		Z09.2	Examen de contrôle après chimiothérapie pour d'autres affections
U69.32	Codes secondaires utilisés pour le mode de consommation de substances psycho-actives en cas de troubles psychiques et du comportement provoqués par ces substances: Consommation d'autres substances psycho-actives par voie intraveineuse	Z09.3	Examen de contrôle après psychothérapie
		Z09.4	Examen de contrôle après traitement d'une fracture
		Z09.7	Examen de contrôle après traitements combinés pour d'autres affections
U69.33	Codes secondaires utilisés pour le mode de consommation de substances psycho-actives en cas de troubles psychiques et du comportement provoqués par ces substances: utilisation intraveineuse de produits contenant de l'amphétamine (ou de la méthamphétamine)	Z09.80	Examen de suivi après transplantation d'organe
		Z09.88	Examen de suivi après autre traitement d'autres maladies
		Z09.9	Examen de contrôle après traitement pour une affection, sans précision
U69.34	Codes secondaires utilisés pour le mode de consommation de substances psycho-actives en cas de troubles psychiques et du comportement provoqués par ces substances: consommation non intraveineuse de produits contenant de l'amphétamine (ou de la méthamphétamine)	Z10	Examen général de routine d'une sous-population définie
		Z11	Examen spécial de dépistage de maladies infectieuses et parasitaires
		Z12.0	Examen spécial de dépistage de tumeur de l'estomac
U69.35	Codes secondaires utilisés pour le mode de consommation de substances psycho-actives en cas de troubles psychiques et du comportement provoqués par ces substances: utilisation intraveineuse d'autres stimulants hors caféine	Z12.1	Examen spécial de dépistage de tumeur de l'intestin
		Z12.2	Examen spécial de dépistage de tumeur de l'appareil respiratoire
		Z12.3	Examen spécial de dépistage de tumeur du sein
U69.36	Codes secondaires utilisés pour le mode de consommation de substances psycho-actives en cas de troubles psychiques et du comportement provoqués par ces substances: consommation non intraveineuse d'autres stimulants hors caféine	Z12.4	Examen spécial de dépistage de tumeur du col de l'utérus
		Z12.5	Examen spécial de dépistage de tumeur de la prostate
		Z12.6	Examen spécial de dépistage de tumeur de la vessie
		Z12.8	Examen spécial de dépistage de tumeurs d'autres localisations
U99.0	Code U99.0 non attribué	Z12.9	Examen spécial de dépistage d'une tumeur, sans précision
U99.1	Code U99.1 non attribué	Z13.0	Examen spécial de dépistage de maladies du sang, des organes hématopoïétiques et de certains troubles du système immunitaire
U99.2	Code U99.2 non attribué		
U99.3	Code U99.3 non attribué		
U99.4	Code U99.4 non attribué	Z13.1	Examen spécial de dépistage de diabète sucré
U99.5	Code U99.5 non attribué	Z13.2	Examen spécial de dépistage des troubles de la nutrition
U99.6	Code U99.6 non attribué	Z13.4	Examen spécial de dépistage de certains troubles du développement de l'enfance
U99.7	Code U99.7 non attribué		
U99.8	Code U99.8 non attribué	Z13.5	Examen spécial de dépistage des affections des yeux et des oreilles
U99.9	Code U99.9 non attribué		
Z00.0	Examen médical général	Z13.6	Examen spécial de dépistage des affections cardio-vasculaires
Z00.1	Examen de routine de l'enfant	Z13.7	Examen spécial de dépistage des malformations congénitales et anomalies chromosomiques
Z00.2	Examen à la période de croissance rapide de l'enfance		
Z00.3	Examen de l'adolescent en cours de croissance	Z13.8	Examen spécial de dépistage d'autres maladies précisées
Z00.4	Examen psychiatrique général, non classé ailleurs	Z13.9	Examen spécial de dépistage, sans précision
Z00.5	Examen d'un donneur éventuel d'organe et de tissu	Z20.0	Sujets en contact avec et exposés à des maladies infectieuses intestinales
Z00.6	Examen de comparaison et de contrôle dans le cadre d'un programme de recherche clinique	Z20.1	Sujets en contact avec et exposés à la tuberculose
Z00.8	Autres examens généraux	Z20.2	Sujets en contact avec et exposés à des infections dont le mode de transmission est essentiellement sexuel
Z01.0	Examen des yeux et de la vision		
Z01.1	Examen des oreilles et de l'audition	Z20.3	Sujets en contact avec et exposés à la rage
Z01.2	Examen dentaire	Z20.4	Sujets en contact avec et exposés à la rubéole
Z01.3	Mesure de la tension artérielle	Z20.5	Sujets en contact avec et exposés à l'hépatite virale
Z01.5	Tests cutanés de diagnostic et de sensibilisation	Z20.6	Sujets en contact avec et exposés au virus de l'immunodéficience humaine [VIH]
Z01.6	Examen radiologique, non classé ailleurs		
Z01.7	Examens de laboratoire	Z20.7	Sujets en contact avec et exposés à la pédiculose, l'acariase et à d'autres infestations
Z01.88	Autres examens spéciaux non précisés		
Z01.9	Examen spécial, sans précision	Z20.8	Sujets en contact avec et exposés à d'autres maladies transmissibles
Z02	Examen médical et prise de contact à des fins administratives		
Z03.6	Mise en observation pour suspicion d'effet toxique de substances ingérées	Z20.9	Sujets en contact avec et exposés à une maladie transmissible non précisée
		Z22.0	Sujet porteur de typhoïde
Z03.8	Mise en observation pour suspicion d'autres maladies	Z22.1	Sujet porteur d'autres maladies intestinales infectieuses
Z03.9	Mise en observation pour suspicion de maladie, sans précision	Z22.2	Sujet porteur de diphtérie
Z04.8	Examen et mise en observation pour d'autres raisons précisées	Z22.3	Sujet porteur d'autres maladies bactériennes précisées
Z04.9	Examen et mise en observation pour une raison non précisée	Z22.4	Sujet porteur de maladies dont le mode de transmission est essentiellement sexuel
Z08.0	Examen de contrôle après traitement chirurgical d'une tumeur maligne		
		Z22.8	Sujet porteur d'autres maladies infectieuses
Z08.1	Examen de contrôle après radiothérapie pour tumeur maligne	Z22.9	Sujet porteur d'une maladie infectieuse, sans précision
Z08.2	Examen de contrôle après chimiothérapie pour tumeur maligne	Z23.0	Nécessité d'une vaccination contre le choléra seul
Z08.7	Examen de contrôle après traitements combinés pour tumeur maligne	Z23.1	Nécessité d'une vaccination contre la typhoïde-paratyphoïde seule [TAB]
		Z23.2	Nécessité d'une vaccination contre la tuberculose [BCG]

Z23.3	Nécessité d'une vaccination contre la peste	Z44.9	Mise en place et ajustement d'un appareil de prothèse externe non précisé
Z23.4	Nécessité d'une vaccination contre la tularémie		
Z23.5	Nécessité d'une vaccination contre le tétanos seul	Z45.02	Adaptation et manipulation d'un système d'assistance cardiaque
Z23.6	Nécessité d'une vaccination contre la diphtérie seule	Z45.1	Ajustement et entretien d'une pompe à perfusion
Z23.7	Nécessité d'une vaccination contre la coqueluche seule	Z45.20	Adaptation et manipulation d'un système de cathéter vasculaire à demeure implanté chirurgicalement
Z23.8	Nécessité d'une vaccination contre d'autres maladies bactériennes uniques	Z45.29	Adaptation et manipulation d'un autre accès vasculaire, non précisé
Z24.0	Nécessité d'une vaccination contre la poliomyélite		
Z24.1	Nécessité d'une vaccination contre l'encéphalite virale transmise par les arthropodes	Z45.3	Ajustement et entretien d'une prothèse auditive implantée
		Z45.80	Adaptation et manipulation d'un neurostimulateur
Z24.2	Nécessité d'une vaccination contre la rage	Z45.81	Contrôle des paramètres de fonctionnement d'un stimulateur diaphragmatique
Z24.3	Nécessité d'une vaccination contre la fièvre jaune		
Z24.4	Nécessité d'une vaccination contre la rougeole seule	Z45.82	Contrôle des paramètres de fonctionnement d'une pompe à médicaments
Z24.5	Nécessité d'une vaccination contre la rubéole seule		
Z24.6	Nécessité d'une vaccination contre l'hépatite virale	Z45.84	Adaptation et manipulation d'un extenseur bronchique
Z25.0	Nécessité d'une vaccination contre les oreillons seuls	Z45.85	Adaptation et manipulation d'un extenseur trachéal
Z25.1	Nécessité d'une vaccination contre la grippe	Z45.88	Adaptation et manipulation d'autres appareils médicaux implantés
Z25.8	Nécessité d'une vaccination contre d'autres maladies virales uniques précisées	Z45.9	Ajustement et entretien d'une prothèse interne non précisée
Z26.0	Nécessité d'une vaccination contre la leishmaniose	Z46.0	Mise en place et ajustement de lunettes et verres de contact
Z26.8	Nécessité d'une vaccination contre d'autres maladies infectieuses uniques précisées	Z46.1	Mise en place et ajustement d'un appareil auditif
		Z46.2	Mise en place et ajustement d'autres appareils en rapport avec le système nerveux et les organes des sens
Z26.9	Nécessité d'une vaccination contre une maladie infectieuse, sans précision	Z46.3	Mise en place et ajustement d'une prothèse dentaire
Z27.0	Nécessité d'une vaccination contre le choléra et la typhoïde-paratyphoïde [choléra + TAB]	Z46.4	Mise en place et ajustement d'un appareil orthodontique
		Z46.8	Mise en place et ajustement d'autres appareils précisés
Z27.1	Nécessité d'une vaccination associée contre diphtérie-tétanos-coqueluche [DTCocq]	Z46.9	Mise en place et ajustement d'un appareil, sans précision
		Z48.0	Surveillance des sutures et pansements chirurgicaux
Z27.2	Nécessité d'une vaccination contre diphtérie-tétanos-coqueluche et typhoïde-paratyphoïde [DTCocq + TAB]	Z48.8	Autres soins de contrôle chirurgicaux précisés
		Z48.9	Soin de contrôle chirurgical, sans précision
Z27.3	Nécessité d'une vaccination contre diphtérie-tétanos-coqueluche et poliomyélite [DTCocq + polio]	Z50.0	Rééducation des cardiaques
		Z50.1	Autres thérapies physiques
Z27.4	Nécessité d'une vaccination contre rougeole-oreillons-rubéole [ROR]	Z50.2	Sevrage d'alcool
		Z50.3	Rééducation des drogués et après abus de médicaments
Z27.8	Nécessité d'une vaccination contre d'autres associations de maladies infectieuses	Z50.4	Psychothérapie, non classée ailleurs
		Z50.5	Traitement logopédique [rééducation de la voix, de la parole et du langage]
Z27.9	Nécessité d'une vaccination associée contre plusieurs maladies infectieuses, sans précision		
Z28	Vaccination non faite	Z50.6	Education de la vision [orthoptique]
Z29.0	Isolement prophylactique	Z50.7	Ergothérapie et rééducation professionnelle, non classées ailleurs
Z29.1	Immunothérapie prophylactique		
Z29.20	Chimiothérapie prophylactique locale	Z50.8	Soins impliquant d'autres moyens de rééducation
Z29.21	Chimiothérapie prophylactique systémique	Z50.9	Soin impliquant une rééducation, sans précision
Z29.28	Autres mesures de chimiothérapie prophylactique	Z51.3	Transfusion sanguine, sans mention de diagnostic
Z29.8	Autres mesures prophylactiques précisées	Z51.4	Soins préparatoires pour traitement ultérieur, non classés ailleurs
Z29.9	Mesure prophylactique, sans précision	Z51.5	Soins palliatifs
Z30.0	Conseils et avis généraux concernant la contraception	Z51.6	Désensibilisation aux allergènes
Z30.1	Mise en place d'un dispositif contraceptif (intra-utérin)	Z51.81	Aphérèse
Z30.3	Extraction cataméniale	Z51.83	Traitement de substitution aux opiacés
Z30.4	Surveillance de contraceptifs	Z51.88	Autres traitements médicaux précisés
Z30.5	Surveillance d'un dispositif contraceptif (intra-utérin)	Z51.9	Soin médical, sans précision
Z30.8	Autres prises en charge d'une contraception	Z52.00	Donneur de sang entier
Z30.9	Prise en charge d'une contraception, sans précision	Z52.01	Donneur de cellules souches
Z31.5	Conseil génétique	Z52.08	Donneur d'autres composants du sang
Z31.6	Conseils et avis généraux en matière de procréation	Z52.3	Donneur de moelle osseuse
Z31.8	Autres mesures procréatives	Z52.4	Donneur de rein
Z31.9	Mesure procréative, sans précision	Z52.5	Donneur de cornée
Z33	Grossesse constatée fortuitement	Z52.6	Donneur de foie
Z40.08	Opération prophylactique pour facteur de risque de tumeurs malignes: opération prophylactique d'autres organes	Z52.7	Donneur de cœur
		Z52.80	Donneur de poumons
Z40.8	Autres opérations prophylactiques	Z52.88	Donneur d'autres organes et tissus
Z40.9	Opération prophylactique, sans précision	Z52.9	Donneur d'organe ou de tissu non précisés
Z41.8	Autres thérapies sans raison médicale	Z53	Sujets ayant recours aux services de santé pour des actes médicaux spécifiques, non effectués
Z41.9	Thérapie sans raison médicale, sans précision		
Z43.80	Surveillance d'une thoracostomie	Z54.0	Convalescence après intervention chirurgicale
Z43.88	Surveillance d'autres stomies	Z54.1	Convalescence après radiothérapie
Z43.9	Surveillance d'une stomie non précisée	Z54.2	Convalescence après chimiothérapie
Z44.2	Mise en place et ajustement d'un œil artificiel	Z54.3	Convalescence après psychothérapie
Z44.8	Mise en place et ajustement d'autres appareils de prothèse externe	Z54.4	Convalescence après traitement d'une fracture
		Z54.7	Convalescence après traitements combinés
		Z54.8	Convalescence après un autre traitement

Z54.9	Convalescence après un traitement non précisé	Z76.9	Sujet ayant recours aux services de santé dans des circonstances non précisées
Z55	Difficultés liées à l'éducation et l'alphabétisation	Z80.0	Antécédents familiaux de tumeur maligne des organes digestifs
Z56	Difficultés liées à l'emploi et au chômage	Z80.1	Antécédents familiaux de tumeur maligne de la trachée, des bronches et des poumons
Z57	Exposition professionnelle à des facteurs de risque	Z80.2	Antécédents familiaux de tumeur maligne des autres organes respiratoires et intrathoraciques
Z58	Difficultés liées à l'environnement physique	Z80.5	Antécédents familiaux de tumeur maligne des voies urinaires
Z59	Difficultés liées au logement et aux conditions économiques	Z80.6	Antécédents familiaux de leucémie
Z60	Difficultés liées à l'environnement social	Z80.7	Antécédents familiaux d'autres tumeurs des tissus lymphoïde, hématopoïétique et apparentés
Z61	Difficultés liées à une enfance malheureuse	Z80.8	Antécédents familiaux de tumeur maligne d'autres systèmes et organes
Z62	Autres difficultés liées à l'éducation	Z80.9	Antécédent familial de tumeur maligne, sans précision
Z63	Autres difficultés liées à l'entourage immédiat, y compris la situation familiale	Z81	Antécédents familiaux de troubles mentaux et du comportement
Z64.8	Autres difficultés liées à certaines circonstances psychosociales	Z82	Antécédents familiaux de certaines incapacités et maladies chroniques conduisant à l'invalidité
Z65	Difficultés liées à d'autres situations psycho-sociales	Z83.1	Antécédents familiaux de maladies infectieuses et parasitaires
Z70	Conseils relatifs aux attitudes, comportement et orientation en matière de sexualité	Z83.2	Antécédents familiaux de maladies du sang et des organes hématopoïétiques et de certains troubles du système immunitaire
Z71	Sujets en contact avec les services de santé pour d'autres conseils et avis médicaux, non classés ailleurs	Z83.3	Antécédents familiaux de diabète sucré
Z72.0	Difficultés liées à: la consommation d'alcool, de tabac, de médicaments ou de drogues	Z83.4	Antécédents familiaux d'autres maladies endocriniennes, nutritionnelles et métaboliques
Z72.8	Autres difficultés liées au mode de vie	Z83.5	Antécédents familiaux de troubles de la vue et de l'audition
Z72.9	Difficulté liée au mode de vie, sans précision	Z83.6	Antécédents familiaux de maladies de l'appareil respiratoire
Z73	Difficultés liées à l'orientation de son mode de vie	Z83.7	Antécédents familiaux de maladies de l'appareil digestif
Z74.0	Difficultés liées à: dépendance due à une mobilité restreinte	Z84.0	Antécédents familiaux de maladies de la peau et du tissu cellulaire sous-cutané
Z74.1	Difficultés liées à: besoin d'assistance et de soins d'hygiène	Z84.1	Antécédents familiaux de maladies rénales et de l'uretère
Z74.2	Difficultés liées à: besoin d'assistance à domicile, aucun autre membre du foyer n'étant capable d'assurer les soins	Z84.2	Antécédents familiaux d'autres maladies de l'appareil génito-urinaire
Z74.3	Difficultés liées à: Besoin d'une surveillance permanente	Z84.3	Antécédents familiaux de consanguinité
Z74.8	Autres difficultés liées à une dépendance envers la personne qui donne les soins	Z84.8	Antécédents familiaux d'autres affections précisées
Z74.9	Difficulté liée à une dépendance envers la personne qui donne les soins, sans précision	Z86.0	Antécédents personnels d'autres tumeurs
Z75.2	Autre période d'attente pour investigation et traitement	Z86.1	Antécédents personnels de maladies infectieuses et parasitaires
Z75.60	Inscription effectuée pour transplantation d'organe sans niveau d'urgence HU (High Urgency): Rein	Z86.2	Antécédents personnels de maladies du sang et des organes hématopoïétiques et de certains troubles du système immunitaire
Z75.64	Inscription effectuée pour transplantation d'organe sans niveau d'urgence HU (High Urgency): Rein-pancréas	Z86.3	Antécédents personnels de maladies endocriniennes, nutritionnelles et métaboliques
Z75.65	Inscription effectuée pour transplantation d'organe sans niveau d'urgence HU (High Urgency): Pancréas	Z86.4	Antécédents personnels d'abus de substances psycho-actives
Z75.66	Inscription effectuée pour transplantation d'organe sans niveau d'urgence HU (High Urgency): Intestin grêle	Z86.5	Antécédents personnels d'autres troubles mentaux et du comportement
Z75.67	Inscription effectuée pour transplantation d'organe sans niveau d'urgence HU (High Urgency): Foie [hépatique]	Z86.6	Antécédents personnels de maladies du système nerveux et des organes des sens
Z75.68	Inscription effectuée pour transplantation d'organe sans niveau d'urgence HU (High Urgency): Autres organes	Z86.7	Antécédents personnels de maladies de l'appareil circulatoire
Z75.69	Inscription effectuée pour transplantation d'organe sans niveau d'urgence HU (High Urgency): Organe non précisé	Z87.0	Antécédents personnels de maladies de l'appareil respiratoire
Z75.70	Inscription effectuée pour transplantation d'organe avec niveau d'urgence HU (High Urgency): Rein	Z87.1	Antécédents personnels de maladies de l'appareil digestif
Z75.74	Inscription effectuée pour transplantation d'organe avec niveau d'urgence HU (High Urgency): Rein-pancréas	Z87.2	Antécédents personnels de maladies de la peau et du tissu cellulaire sous-cutané
Z75.75	Inscription effectuée pour transplantation d'organe avec niveau d'urgence HU (High Urgency): Pancréas	Z87.3	Antécédents personnels de maladies du système ostéo-articulaire, des muscles et du tissu conjonctif
Z75.76	Inscription effectuée pour transplantation d'organe avec niveau d'urgence HU (High Urgency): Intestin grêle	Z87.4	Antécédents personnels de maladies de l'appareil génito-urinaire
Z75.77	Inscription effectuée pour transplantation d'organe avec niveau d'urgence HU (High Urgency): Foie [hépatique]	Z87.5	Antécédents personnels de complications de la grossesse, de l'accouchement et de la puerpéralité
Z75.78	Inscription effectuée pour transplantation d'organe avec niveau d'urgence HU (High Urgency): Autres organes	Z87.6	Antécédents personnels de certaines affections dont l'origine se situe dans la période périnatale
Z75.79	Inscription effectuée pour transplantation d'organe avec niveau d'urgence HU (High Urgency): Organe non précisé	Z87.7	Antécédents personnels de malformations congénitales et anomalies chromosomiques
Z75.8	Autres difficultés liées aux installations médicales et autres soins de santé	Z87.8	Antécédents personnels d'autres états précisés
Z75.9	Difficulté liée aux installations médicales et autres soins de santé, sans précision	Z88.0	Antécédents personnels d'allergie à la pénicilline
Z76.0	Renouvellement d'une ordonnance	Z88.1	Antécédents personnels d'allergie à d'autres antibiotiques
Z76.1	Surveillance médicale et soins médicaux des enfants trouvés	Z88.2	Antécédents personnels d'allergie aux sulfamides
Z76.2	Surveillance médicale et soins médicaux d'autres nourrissons et enfants en bonne santé	Z88.3	Antécédents personnels d'allergie à d'autres agents anti-infectieux
Z76.3	Personne en bonne santé accompagnant un sujet malade	Z88.4	Antécédents personnels d'allergie aux anesthésiques
Z76.4	Autres pensionnaires d'établissements de soins	Z88.5	Antécédents personnels d'allergie aux narcotiques
Z76.8	Sujet ayant recours aux services de santé dans d'autres circonstances précisées	Z88.6	Antécédents personnels d'allergie aux analgésiques
		Z88.7	Antécédents personnels d'allergie aux sérum et vaccin

Z88.8	Antécédents personnels d'allergie à d'autres médicaments et substances biologiques	Z93.0	Présence d'une trachéostomie
Z88.9	Antécédents personnels d'allergie à un médicament et une substance biologique, sans précision	Z93.1	Présence d'une gastrostomie
Z89.0	Absence acquise de doigt(s) [y compris le pouce], unilatérale	Z93.2	Présence d'une iléostomie
Z89.1	Absence acquise de main et poignet, unilatéral	Z93.3	Présence d'une colostomie
Z89.2	Absence acquise du membre supérieur au-dessus du poignet, unilatérale	Z93.4	Présence d'une autre stomie de l'appareil digestif
Z89.3	Absence (partielle) acquise des deux membres supérieurs	Z93.5	Cystostomie
Z89.4	Absence acquise de pied et cheville, unilatérale	Z93.6	Présence d'une autre stomie de l'appareil urinaire
Z89.5	Absence acquise d'un membre inférieur, au niveau du genou ou au-dessous	Z93.80	Existence d'une thoracostomie
Z89.6	Absence acquise d'un membre inférieur, au-dessus du genou	Z93.88	Existence d'autres stomies
Z89.7	Absence (partielle) acquise des deux membres inférieurs	Z93.9	Présence d'une stomie, sans précision
Z89.8	Absence acquise à la fois de membres supérieurs et inférieurs [tout niveau]	Z94.9	Status post greffe d'organe ou de tissu, sans précision
Z89.9	Absence acquise de membre, sans précision	Z95.1	Présence d'un pontage aorto-coronaire
Z90.0	Absence acquise d'une partie de la tête et du cou	Z95.5	Présence d'implant et de greffe vasculaires coronaires
Z90.4	Absence acquise d'autres parties de l'appareil digestif	Z96.2	Présence d'implants otologiques et audiolologiques
Z90.6	Absence acquise d'autres organes des voies urinaires	Z96.3	Présence d'un larynx artificiel
Z90.7	Absence acquise d'organe(s) génital(aux)	Z96.4	Présence d'implants endocriniens
Z90.8	Absence acquise d'autres organes	Z96.5	Présence d'implants maxillaires et sur racines dentaires
Z91.0	Antécédents personnels d'allergie, autre qu'à des médicaments et des substances biologiques	Z96.7	Présence d'autres implants osseux et tendineux
Z91.1	Antécédents personnels de non-observance d'un traitement médical et d'un régime	Z96.80	Présence d'un extenseur bronchique
Z91.8	Antécédents personnels d'autres facteurs de risque précisés, non classés ailleurs	Z96.81	Présence d'un extenseur trachéal
Z92.1	Antécédents personnels d'utilisation (actuelle) à long terme d'anticoagulants	Z96.88	Présence d'autres implants fonctionnels précisés
Z92.2	Antécédents personnels d'utilisation (actuelle) à long terme d'autres médicaments	Z97.8	Présence d'autres appareils précisés
Z92.3	Antécédents personnels d'irradiation	Z98.0	Status post dérivation ou anastomose intestinale
Z92.4	Antécédents personnels d'intervention chirurgicale importante, non classée ailleurs	Z98.1	Status post arthrodèse
Z92.6	Antécédents personnels de chimiothérapie pour tumeur maligne	Z98.2	Présence d'un appareil de drainage du liquide céphalo-rachidien
Z92.8	Antécédents personnels d'autres traitements médicaux	Z98.8	Autres états post-chirurgicaux précisés
Z92.9	Antécédents personnels de traitement médical, sans précision	Z99.0	Dépendance de longue durée envers un aspirateur
		Z99.1	Dépendance de longue durée envers un respirateur
		Z99.2	Dépendance de longue durée envers une dialyse en cas d'insuffisance rénale
		Z99.3	Dépendance de longue durée envers un fauteuil roulant
		Z99.4	Dépendance de longue durée envers un cœur artificiel
		Z99.8	Dépendance de longue durée envers d'autres appareils de soutien, appareils médicaux ou appareils auxiliaires
		Z99.9	Dépendance de longue durée envers un appareil de soutien, appareil médical ou appareil auxiliaire non précisé

ADRG Z01**Procédures opératoires lors d'autres circonstances induisant une mise à contribution de la santé publique**

Procédure opératoire

DRG Z01Z**Procédures opératoires lors d'autres circonstances induisant une mise à contribution de la santé publique****ADRG Z02****Don de foie ou de rein (par une personne vivante)**

Diagnostic principal dans le tableau Z02-1 et procédure dans le tableau Z02-3 ou diagnostic principal dans le tableau Z02-2 et procédure dans le tableau Z02-4

DRG Z02Z**Don de foie ou de rein (par une personne vivante)****diagnostic principal Z02-1**

Z52.6 Donneur de foie

diagnostic principal Z02-2

Z52.4 Donneur de rein

procédure Z02-3

50.2c.11↔	Bisegmentectomie, par chirurgie ouverte, pour don d'organe par une personne vivante	50.2c.14↔	Hémihépatectomie gauche, par laparoscopie, pour don d'organe par une personne vivante
50.2c.12↔	Bisegmentectomie, par laparoscopie, pour don d'organe par une personne vivante	50.2c.15↔	Hémihépatectomie droite, par chirurgie ouverte, pour don d'organe par une personne vivante
50.2c.13↔	Hémihépatectomie gauche, par chirurgie ouverte, pour don d'organe par une personne vivante	50.2c.16↔	Hémihépatectomie droite, par laparoscopie, pour don d'organe par une personne vivante

procédure Z02-4

55.51.00↔	Néphro-urétérectomie SAP	55.51.02↔	Néphrectomie pour transplantation d'organe d'un donneur vivant
55.51.01↔	Néphro-urétérectomie, sauf pour greffe	55.51.99↔	Néphro-urétérectomie, autre

ADRG Z43**Prélèvement de moelle osseuse ou de cellules souches, allogène**

Au moins un(e) procédure dans le tableau Z43-1

DRG Z43Z**Prélèvement de moelle osseuse ou de cellules souches, allogène****procédure Z43-1**

41.0a.09‡↔	Prélèvement de cellules souches hématopoïétiques, autres	41.0a.22‡↔	Prélèvement de cellules souches hématopoïétiques dans le sang périphérique, allogène, donneur apparenté, HLA identique
41.0a.12‡↔	Prélèvement de cellules souches hématopoïétiques dans la moelle osseuse, allogène, donneur apparenté, HLA identique	41.0a.23‡↔	Prélèvement de cellules souches hématopoïétiques dans le sang périphérique, allogène, donneur apparenté, non HLA identique
41.0a.13‡↔	Prélèvement de cellules souches hématopoïétiques dans la moelle osseuse, allogène, donneur apparenté, non HLA identique	41.0a.24‡↔	Prélèvement de cellules souches hématopoïétiques dans le sang périphérique, allogène, donneur non apparenté, HLA identique
41.0a.14‡↔	Prélèvement de cellules souches hématopoïétiques dans la moelle osseuse, allogène, donneur non apparenté, HLA identique	41.0a.25‡↔	Prélèvement de cellules souches hématopoïétiques dans le sang périphérique, allogène, donneur non apparenté, non HLA identique
41.0a.15‡↔	Prélèvement de cellules souches hématopoïétiques dans la moelle osseuse, allogène, donneur non apparenté, non HLA identique	99.72.21‡↔	Lymphaphérèse pour transplantation

ADRG Z64**Autres facteurs influant sur l'état de santé et suivi thérapeutique après la conclusion du traitement**

Diagnostic principal dans le tableau Z64-1

DRG Z64A**Autres facteurs influant sur l'état de santé et suivi thérapeutique après la conclusion du traitement, dans une situation particulière**

Diagnostic principal dans le tableau Z64-2

DRG Z64B**Autres facteurs influant sur l'état de santé et suivi thérapeutique après la conclusion du traitement****diagnostic Z64-1**

E34.4	Haute stature constitutionnelle	Q95.4	Sujet avec marqueur d'hétérochromatine
Q92.0	Trisomie d'un chromosome entier, non-disjonction méiotique	Q95.5	Sujet avec site autosomique fragile
Q92.1	Trisomie d'un chromosome entier, mosaïque chromosomique (non-disjonction mitotique)	Q95.8	Autres réarrangements équilibrés et marqueurs structurels
Q92.2	Trisomie partielle majeure	Q95.9	Réarrangement équilibré et marqueur structurel, sans précision
Q92.3	Trisomie partielle mineure	R26.3	Immobilité
Q92.4	Duplications vues seulement à la prométaphase	R45.2	Tristesse
Q92.5	Duplications avec autres réarrangements complexes	R45.3	Découragement et apathie
Q92.6	Chromosomes marqueurs supplémentaires	R45.5	Hostilité
Q92.7	Triploidie et polyploidie	R45.6	Violence physique
Q92.8	Autres trisomies et trisomies partielles précisées des autosomes	R45.8	Autres symptômes et signes relatifs à l'humeur
Q92.9	Trisomie et trisomie partielle des autosomes, sans précision	R46.0	Hygiène personnelle très déficiente
Q95.0	Translocation ou insertion équilibrée chez un sujet normal	R46.1	Apparence personnelle bizarre
Q95.1	Inversion chromosomique chez un sujet normal	R46.2	Comportement étrange et inexplicable
Q95.2	Réarrangement autosomique équilibré chez un sujet anormal	R46.3	Suractivité
Q95.3	Réarrangement sexuel/autosomique équilibré chez un sujet anormal	R46.4	Lenteur et manque de réactivité
		R46.5	Caractère soupçonneux et évasif

R46.6	Inquiétude et préoccupation exagérées pour les événements sources de tension	Z20.2	Sujets en contact avec et exposés à des infections dont le mode de transmission est essentiellement sexuel
R46.7	Prolixité et détails masquant les raisons de la consultation et gênant le contact	Z20.3	Sujets en contact avec et exposés à la rage
R46.8	Autres symptômes et signes relatifs à l'apparence et au comportement	Z20.4	Sujets en contact avec et exposés à la rubéole
Z01.0	Examen des yeux et de la vision	Z20.5	Sujets en contact avec et exposés à l'hépatite virale
Z01.1	Examen des oreilles et de l'audition	Z20.6	Sujets en contact avec et exposés au virus de l'immunodéficience humaine [VIH]
Z01.2	Examen dentaire	Z20.7	Sujets en contact avec et exposés à la pédiculose, l'acariase et à d'autres infestations
Z01.3	Mesure de la tension artérielle	Z20.8	Sujets en contact avec et exposés à d'autres maladies transmissibles
Z01.5	Tests cutanés de diagnostic et de sensibilisation	Z20.9	Sujets en contact avec et exposés à une maladie transmissible non précisée
Z01.88	Autres examens spéciaux non précisés	Z22.0	Sujet porteur de typhoïde
Z02	Examen médical et prise de contact à des fins administratives	Z22.1	Sujet porteur d'autres maladies intestinales infectieuses
Z03.6	Mise en observation pour suspicion d'effet toxique de substances ingérées	Z22.2	Sujet porteur de diphtérie
Z03.8	Mise en observation pour suspicion d'autres maladies	Z22.3	Sujet porteur d'autres maladies bactériennes précisées
Z03.9	Mise en observation pour suspicion de maladie, sans précision	Z22.4	Sujet porteur de maladies dont le mode de transmission est essentiellement sexuel
Z04.8	Examen et mise en observation pour d'autres raisons précisées	Z22.8	Sujet porteur d'autres maladies infectieuses
Z08.0	Examen de contrôle après traitement chirurgical d'une tumeur maligne	Z22.9	Sujet porteur d'une maladie infectieuse, sans précision
Z08.1	Examen de contrôle après radiothérapie pour tumeur maligne	Z23.0	Nécessité d'une vaccination contre le choléra seul
Z08.2	Examen de contrôle après chimiothérapie pour tumeur maligne	Z23.1	Nécessité d'une vaccination contre la typhoïde-paratyphoïde seule [TAB]
Z08.7	Examen de contrôle après traitements combinés pour tumeur maligne	Z23.2	Nécessité d'une vaccination contre la tuberculose [BCG]
Z08.8	Examen de contrôle après d'autres traitements pour tumeur maligne	Z23.3	Nécessité d'une vaccination contre la peste
Z08.9	Examen de contrôle après traitement pour tumeur maligne, sans précision	Z23.4	Nécessité d'une vaccination contre la tularémie
Z09.0	Examen de contrôle après traitement chirurgical d'autres affections	Z23.5	Nécessité d'une vaccination contre le tétanos seul
Z09.1	Examen de contrôle après radiothérapie pour d'autres affections	Z23.6	Nécessité d'une vaccination contre la diphtérie seule
Z09.2	Examen de contrôle après chimiothérapie pour d'autres affections	Z23.7	Nécessité d'une vaccination contre la coqueluche seule
Z09.3	Examen de contrôle après psychothérapie	Z23.8	Nécessité d'une vaccination contre d'autres maladies bactériennes uniques
Z09.4	Examen de contrôle après traitement d'une fracture	Z24.0	Nécessité d'une vaccination contre la poliomyélite
Z09.7	Examen de contrôle après traitements combinés pour d'autres affections	Z24.1	Nécessité d'une vaccination contre l'encéphalite virale transmise par les arthropodes
Z09.80	Examen de suivi après transplantation d'organe	Z24.2	Nécessité d'une vaccination contre la rage
Z09.88	Examen de suivi après autre traitement d'autres maladies	Z24.3	Nécessité d'une vaccination contre la fièvre jaune
Z09.9	Examen de contrôle après traitement pour une affection, sans précision	Z24.4	Nécessité d'une vaccination contre la rougeole seule
Z10	Examen général de routine d'une sous-population définie	Z24.5	Nécessité d'une vaccination contre la rubéole seule
Z11	Examen spécial de dépistage de maladies infectieuses et parasitaires	Z24.6	Nécessité d'une vaccination contre l'hépatite virale
Z12.0	Examen spécial de dépistage de tumeur de l'estomac	Z25.0	Nécessité d'une vaccination contre les oreillons seuls
Z12.1	Examen spécial de dépistage de tumeur de l'intestin	Z25.1	Nécessité d'une vaccination contre la grippe
Z12.2	Examen spécial de dépistage de tumeur de l'appareil respiratoire	Z25.8	Nécessité d'une vaccination contre d'autres maladies virales uniques précisées
Z12.3	Examen spécial de dépistage de tumeur du sein	Z26.0	Nécessité d'une vaccination contre la leishmaniose
Z12.4	Examen spécial de dépistage de tumeur du col de l'utérus	Z26.8	Nécessité d'une vaccination contre d'autres maladies infectieuses uniques précisées
Z12.5	Examen spécial de dépistage de tumeur de la prostate	Z26.9	Nécessité d'une vaccination contre une maladie infectieuse, sans précision
Z12.6	Examen spécial de dépistage de tumeur de la vessie	Z27.0	Nécessité d'une vaccination contre le choléra et la typhoïde-parathyphoïde [choléra + TAB]
Z12.8	Examen spécial de dépistage de tumeurs d'autres localisations	Z27.1	Nécessité d'une vaccination associée contre diphtérie-tétanos-coqueluche [DTCoq]
Z12.9	Examen spécial de dépistage d'une tumeur, sans précision	Z27.2	Nécessité d'une vaccination contre diphtérie-tétanos-coqueluche et typhoïde-paratyphoïde [DTCoq + TAB]
Z13.0	Examen spécial de dépistage de maladies du sang, des organes hématopoïétiques et de certains troubles du système immunitaire	Z27.3	Nécessité d'une vaccination contre diphtérie-tétanos-coqueluche et poliomyélite [DTCoq + polio]
Z13.1	Examen spécial de dépistage de diabète sucré	Z27.4	Nécessité d'une vaccination contre rougeole-oreillons-rubéole [ROR]
Z13.2	Examen spécial de dépistage des troubles de la nutrition	Z27.8	Nécessité d'une vaccination contre d'autres associations de maladies infectieuses
Z13.4	Examen spécial de dépistage de certains troubles du développement de l'enfance	Z27.9	Nécessité d'une vaccination associée contre plusieurs maladies infectieuses, sans précision
Z13.5	Examen spécial de dépistage des affections des yeux et des oreilles	Z28	Vaccination non faite
Z13.6	Examen spécial de dépistage des affections cardio-vasculaires	Z29.0	Isolement prophylactique
Z13.7	Examen spécial de dépistage des malformations congénitales et anomalies chromosomiques	Z29.1	Immunothérapie prophylactique
Z13.8	Examen spécial de dépistage d'autres maladies précisées	Z29.20	Chimiothérapie prophylactique locale
Z13.9	Examen spécial de dépistage, sans précision	Z29.21	Chimiothérapie prophylactique systémique
Z20.0	Sujets en contact avec et exposés à des maladies infectieuses intestinales	Z29.28	Autres mesures de chimiothérapie prophylactique
Z20.1	Sujets en contact avec et exposés à la tuberculose	Z29.8	Autres mesures prophylactiques précisées
		Z29.9	Mesure prophylactique, sans précision

Z30.0	Conseils et avis généraux concernant la contraception	Z53	Sujets ayant recours aux services de santé pour des actes médicaux spécifiques, non effectués
Z30.1	Mise en place d'un dispositif contraceptif (intra-utérin)	Z65	Difficultés liées à d'autres situations psycho-sociales
Z30.3	Extraction cataméniale	Z71	Sujets en contact avec les services de santé pour d'autres conseils et avis médicaux, non classés ailleurs
Z30.4	Surveillance de contraceptifs	Z72.8	Autres difficultés liées au mode de vie
Z30.5	Surveillance d'un dispositif contraceptif (intra-utérin)	Z72.9	Difficulté liée au mode de vie, sans précision
Z30.8	Autres prises en charge d'une contraception	Z73	Difficultés liées à l'orientation de son mode de vie
Z30.9	Prise en charge d'une contraception, sans précision	Z74.0	Difficultés liées à: dépendance due à une mobilité restreinte
Z31.5	Conseil génétique	Z74.1	Difficultés liées à: besoin d'assistance et de soins d'hygiène
Z31.6	Conseils et avis généraux en matière de procréation	Z74.2	Difficultés liées à: besoin d'assistance à domicile, aucun autre membre du foyer n'étant capable d'assurer les soins
Z31.8	Autres mesures procréatives	Z74.3	Difficultés liées à: Besoin d'une surveillance permanente
Z31.9	Mesure procréative, sans précision	Z74.8	Autres difficultés liées à une dépendance envers la personne qui donne les soins
Z40.08	Opération prophylactique pour facteur de risque de tumeurs malignes: opération prophylactique d'autres organes	Z74.9	Difficulté liée à une dépendance envers la personne qui donne les soins, sans précision
Z40.8	Autres opérations prophylactiques	Z76.0	Renouvellement d'une ordonnance
Z40.9	Opération prophylactique, sans précision	Z76.1	Surveillance médicale et soins médicaux des enfants trouvés
Z41.8	Autres thérapies sans raison médicale	Z76.2	Surveillance médicale et soins médicaux d'autres nourrissons et enfants en bonne santé
Z41.9	Thérapie sans raison médicale, sans précision	Z76.4	Autres pensionnaires d'établissements de soins
Z43.80	Surveillance d'une thoracostomie	Z76.8	Sujet ayant recours aux services de santé dans d'autres circonstances précisées
Z43.88	Surveillance d'autres stomies	Z76.9	Sujet ayant recours aux services de santé dans des circonstances non précisées
Z43.9	Surveillance d'une stomie non précisée	Z80.0	Antécédents familiaux de tumeur maligne des organes digestifs
Z44.2	Mise en place et ajustement d'un œil artificiel	Z80.1	Antécédents familiaux de tumeur maligne de la trachée, des bronches et des poumons
Z45.02	Adaptation et manipulation d'un système d'assistance cardiaque	Z80.2	Antécédents familiaux de tumeur maligne des autres organes respiratoires et intrathoraciques
Z45.1	Ajustement et entretien d'une pompe à perfusion	Z80.5	Antécédents familiaux de tumeur maligne des voies urinaires
Z45.20	Adaptation et manipulation d'un système de cathéter vasculaire à demeure implanté chirurgicalement	Z80.6	Antécédents familiaux de leucémie
Z45.29	Adaptation et manipulation d'un autre accès vasculaire, non précisé	Z80.7	Antécédents familiaux d'autres tumeurs des tissus lymphoïde, hématopoïétique et apparentés
Z45.3	Ajustement et entretien d'une prothèse auditive implantée	Z80.8	Antécédents familiaux de tumeur maligne d'autres systèmes et organes
Z45.80	Adaptation et manipulation d'un neurostimulateur	Z80.9	Antécédent familial de tumeur maligne, sans précision
Z45.81	Contrôle des paramètres de fonctionnement d'un stimulateur diaphragmatique	Z81	Antécédents familiaux de troubles mentaux et du comportement
Z45.82	Contrôle des paramètres de fonctionnement d'une pompe à médicaments	Z82	Antécédents familiaux de certaines incapacités et maladies chroniques conduisant à l'invalidité
Z45.84	Adaptation et manipulation d'un extenseur bronchique	Z83.1	Antécédents familiaux de maladies infectieuses et parasitaires
Z45.85	Adaptation et manipulation d'un extenseur trachéal	Z83.2	Antécédents familiaux de maladies du sang et des organes hématopoïétiques et de certains troubles du système immunitaire
Z45.88	Adaptation et manipulation d'autres appareils médicaux implantés	Z83.3	Antécédents familiaux de diabète sucré
Z45.9	Ajustement et entretien d'une prothèse interne non précisée	Z83.4	Antécédents familiaux d'autres maladies endocriniennes, nutritionnelles et métaboliques
Z46.0	Mise en place et ajustement de lunettes et verres de contact	Z83.5	Antécédents familiaux de troubles de la vue et de l'audition
Z46.1	Mise en place et ajustement d'un appareil auditif	Z83.6	Antécédents familiaux de maladies de l'appareil respiratoire
Z46.2	Mise en place et ajustement d'autres appareils en rapport avec le système nerveux et les organes des sens	Z83.7	Antécédents familiaux de maladies de l'appareil digestif
Z46.3	Mise en place et ajustement d'une prothèse dentaire	Z84.0	Antécédents familiaux de maladies de la peau et du tissu cellulaire sous-cutané
Z46.4	Mise en place et ajustement d'un appareil orthodontique	Z84.1	Antécédents familiaux de maladies rénales et de l'uretère
Z46.8	Mise en place et ajustement d'autres appareils précisés	Z84.2	Antécédents familiaux d'autres maladies de l'appareil génito-urinaire
Z46.9	Mise en place et ajustement d'un appareil, sans précision	Z84.3	Antécédents familiaux de consanguinité
Z48.0	Surveillance des sutures et pansements chirurgicaux	Z84.8	Antécédents familiaux d'autres affections précisées
Z51.6	Désensibilisation aux allergènes		
Z51.88	Autres traitements médicaux précisés		
Z52.01	Donneur de cellules souches		
Z52.08	Donneur d'autres composants du sang		
Z52.3	Donneur de moelle osseuse		
Z52.4	Donneur de rein		
Z52.5	Donneur de cornée		
Z52.6	Donneur de foie		
Z52.7	Donneur de cœur		
Z52.80	Donneur de poumons		
Z52.88	Donneur d'autres organes et tissus		
Z52.9	Donneur d'organe ou de tissu non précisés		

diagnostic principal Z64-2

Z09.80	Examen de suivi après transplantation d'organe	Z45.81	Contrôle des paramètres de fonctionnement d'un stimulateur diaphragmatique
Z20.1	Sujets en contact avec et exposés à la tuberculose	Z52.01	Donneur de cellules souches
Z45.02	Adaptation et manipulation d'un système d'assistance cardiaque	Z52.3	Donneur de moelle osseuse
Z45.3	Ajustement et entretien d'une prothèse auditive implantée		

ADRG Z65**Troubles, symptômes, autres anomalies et suivi thérapeutique**

Diagnostic principal dans le tableau Z65-1

DRG Z65A**Troubles, symptômes, autres anomalies et suivi thérapeutique avec procédure et diagnostic particuliers, plus d'un jour d'hospitalisation**

Durée de séjour > 1 jour et diagnostic principal dans le tableau Z65-2 et procédure dans le tableau Z65-3

DRG Z65B**Troubles, symptômes, autres anomalies et suivi thérapeutique, plus d'un jour d'hospitalisation**

Durée de séjour > 1 jour

DRG Z65C**Troubles, symptômes, autres anomalies et suivi thérapeutique, un jour d'hospitalisation****diagnostic Z65-1**

G93.3	Syndrome de fatigue chronique	R78.6	Présence d'un produit stéroïdien dans le sang
P35.0	Syndrome de rubéole congénitale	R78.7	Présence d'un taux anormalement élevé de métaux lourds dans le sang
P83.3	Œdèmes, autres et sans précision, spécifiques du fœtus et du nouveau-né	R78.8	Présence d'autres substances précisées non trouvées normalement dans le sang
Q86.0	Syndrome d'alcoolisme fœtal (dysmorphique)	R78.9	Présence d'une substance non trouvée normalement dans le sang, sans précision
Q86.1	Embryopathie due aux antiépileptiques	R79.0	Taux anormal de minéraux dans le sang
Q86.2	Dysmorphisme dû à la warfarine	R79.8	Autres résultats anormaux précisés des examens chimiques du sang
Q86.80	Embryopathie due à la thalidomide		
Q86.88	Autres syndromes congénitaux malformatifs dus à des causes exogènes connues	R79.9	Résultat anormal des examens chimiques du sang, sans précision
Q87.4	Syndrome de Marfan	R82.1	Myoglobulinurie
Q89.4	Jumeaux soudés	R82.6	Taux anormal dans les urines de substances d'origine principalement non médicinale
Q89.7	Malformations congénitales multiples, non classées ailleurs	R84.0	Résultats anormaux de prélèvements effectués sur l'appareil respiratoire et le thorax: Taux anormal d'enzymes
Q89.8	Autres malformations congénitales précisées	R84.1	Résultats anormaux de prélèvements effectués sur l'appareil respiratoire et le thorax: Taux anormal d'hormones
Q89.9	Malformation congénitale, sans précision	R84.2	Résultats anormaux de prélèvements effectués sur l'appareil respiratoire et le thorax: Taux anormal de drogues, autres substances médicamenteuses ou biologiquement actives
Q99.2	Chromosome X fragile	R84.3	Résultats anormaux de prélèvements effectués sur l'appareil respiratoire et le thorax: Taux anormal de substances d'origine principalement non médicinale
Q99.9	Anomalie chromosomique, sans précision	R84.4	Résultats anormaux de prélèvements effectués sur l'appareil respiratoire et le thorax: Résultats immunologiques anormaux
R18	Ascite	R84.5	Résultats anormaux de prélèvements effectués sur l'appareil respiratoire et le thorax: Résultats microbiologiques anormaux
R23.0	Cyanose	R84.6	Résultats anormaux de prélèvements effectués sur l'appareil respiratoire et le thorax: Résultats cytologiques anormaux
R23.1	Pâleur	R84.7	Résultats anormaux de prélèvements effectués sur l'appareil respiratoire et le thorax: Résultats histologiques anormaux
R23.2	Rougeur	R84.8	Résultats anormaux de prélèvements effectués sur l'appareil respiratoire et le thorax: Autres résultats anormaux
R41.1	Amnésie antérograde	R84.9	Résultats anormaux de prélèvements effectués sur l'appareil respiratoire et le thorax: Résultat anormal, sans précision
R41.2	Amnésie rétrograde	R87.0	Résultats anormaux de prélèvements effectués sur les organes génitaux de la femme: Taux anormal d'enzymes
R41.3	Autres formes d'amnésie	R87.1	Résultats anormaux de prélèvements effectués sur les organes génitaux de la femme: Taux anormal d'hormones
R41.8	Symptômes et signes relatifs aux fonctions cognitives et à la conscience, autres et non précisés	R87.2	Résultats anormaux de prélèvements effectués sur les organes génitaux de la femme: Taux anormal de drogues, autres substances médicamenteuses ou biologiquement actives
R52.0	Douleur aiguë	R87.3	Résultats anormaux de prélèvements effectués sur les organes génitaux de la femme: Taux anormal de substances d'origine principalement non médicinale
R52.1	Douleur chronique irréductible	R87.4	Résultats anormaux de prélèvements effectués sur les organes génitaux de la femme: Résultats immunologiques anormaux
R52.2	Autres douleurs chroniques	R87.5	Résultats anormaux de prélèvements effectués sur les organes génitaux de la femme: Résultats microbiologiques anormaux
R52.9	Douleur, sans précision		
R53	Malaise et fatigue		
R60.0	Œdème localisé		
R60.1	Œdème généralisé		
R60.9	Œdème, sans précision		
R64	Cachexie		
R68.0	Hypothermie, non associée à une baisse de la température ambiante		
R68.1	Symptômes non spécifiques propres au nourrisson		
R68.8	Autres symptômes et signes généraux précisés		
R70.0	Accélération de la vitesse de sédimentation		
R70.1	Viscosité plasmatique anormale		
R74.0	Augmentation des taux de transaminase et d'acide lactique déshydrogénase		
R74.8	Anomalies d'autres taux d'enzymes sériques		
R74.9	Anomalie du taux d'un enzyme sérique, sans précision		
R78.1	Présence d'opiacé dans le sang		
R78.2	Présence de cocaïne dans le sang		
R78.3	Présence d'hallucinogène dans le sang		
R78.4	Présence dans le sang d'autres substances susceptibles d'entraîner une dépendance		
R78.5	Présence d'une substance psychotrope dans le sang		

R87.7	Résultats anormaux de prélèvements effectués sur les organes génitaux de la femme: Résultats histologiques anormaux	R89.6	Résultats anormaux de prélèvements effectués sur d'autres organes, appareils et tissus: Résultats cytologiques anormaux
R87.8	Résultats anormaux de prélèvements effectués sur les organes génitaux de la femme: Autres résultats anormaux	R89.7	Résultats anormaux de prélèvements effectués sur d'autres organes, appareils et tissus: Résultats histologiques anormaux
R87.9	Résultats anormaux de prélèvements effectués sur les organes génitaux de la femme: Résultat anormal, sans précision	R89.8	Résultats anormaux de prélèvements effectués sur d'autres organes, appareils et tissus: Autres résultats anormaux
R89.0	Résultats anormaux de prélèvements effectués sur d'autres organes, appareils et tissus: Taux anormal d'enzymes	R89.9	Résultats anormaux de prélèvements effectués sur d'autres organes, appareils et tissus: Résultat anormal, sans précision
R89.1	Résultats anormaux de prélèvements effectués sur d'autres organes, appareils et tissus: Taux anormal d'hormones	R93.8	Résultats anormaux d'imagerie diagnostique d'autres parties du corps précisées
R89.2	Résultats anormaux de prélèvements effectués sur d'autres organes, appareils et tissus: Taux anormal de drogues, autres substances médicamenteuses ou biologiquement actives	Z48.8	Autres soins de contrôle chirurgicaux précisés
R89.3	Résultats anormaux de prélèvements effectués sur d'autres organes, appareils et tissus: Taux anormal de substances d'origine principalement non médicamenteuse	Z48.9	Soin de contrôle chirurgical, sans précision
R89.4	Résultats anormaux de prélèvements effectués sur d'autres organes, appareils et tissus: Résultats immunologiques anormaux	Z51.4	Soins préparatoires pour traitement ultérieur, non classés ailleurs
R89.5	Résultats anormaux de prélèvements effectués sur d'autres organes, appareils et tissus: Résultats microbiologiques anormaux	Z51.83	Traitement de substitution aux opiacés
		Z51.9	Soin médical, sans précision
		Z94.9	Status post greffe d'organe ou de tissu, sans précision

diagnostic principal Z65-2

R18 Ascite

procédure Z65-3

54.91†↔ Drainage abdominale percutanée (ponction)

ADRG Z66**Préparatifs pour don d'organe**

Diagnostic principal dans le tableau Z66-1

DRG Z66Z**Préparatifs pour don d'organe****diagnostic principal Z66-1**

Z00.5 Examen d'un donneur éventuel d'organe et de tissu

fonction

Procédure OR sans rapport

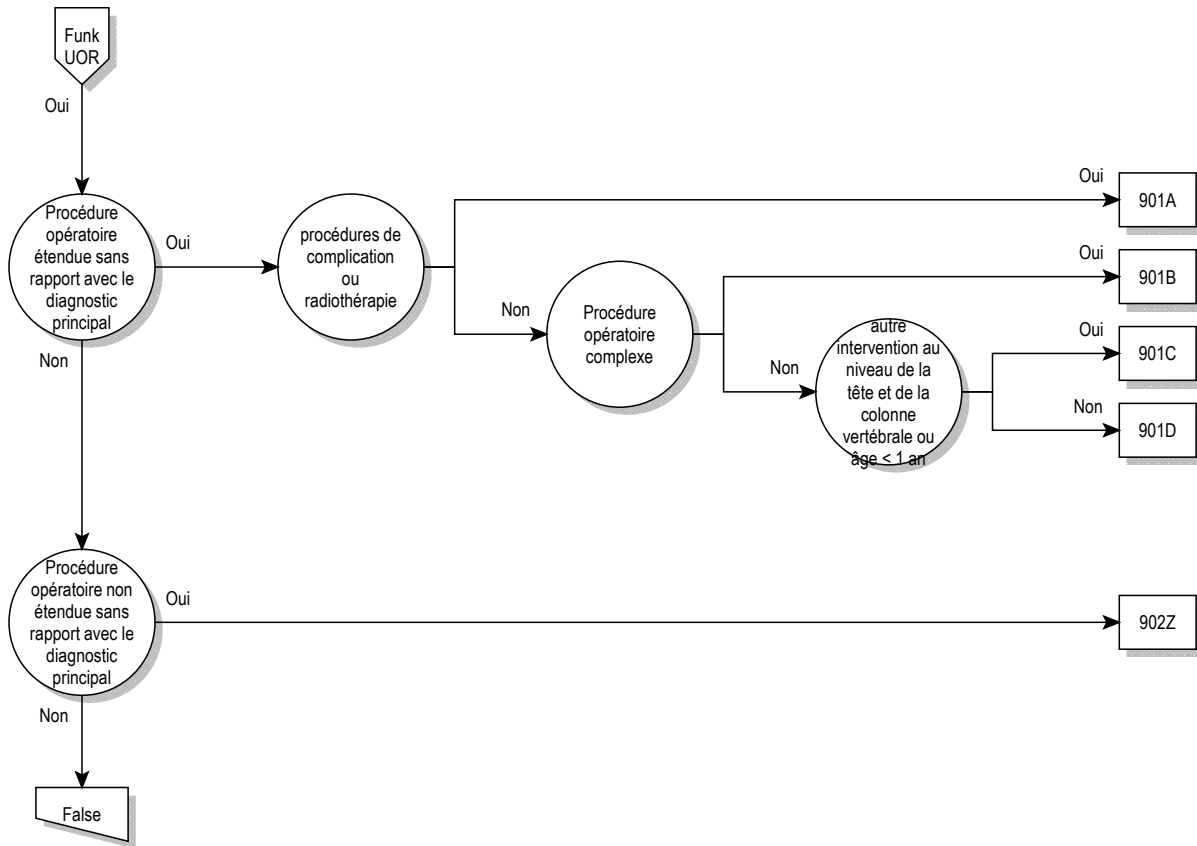

Fonc UOR

Procédure OR sans rapport

Procédure OR sans rapport

ADRG 901

Procédure opératoire étendue sans rapport avec le diagnostic principal

Chaque procédures opératoires à l'exception de tableau 901-1 et chaque procédures opératoires à l'exception de tableau 901-2

DRG 901A

Procédure opératoire étendue sans rapport avec le diagnostic principal avec procédures de complication ou radiothérapie

Procédures de complications ou procédure dans le tableau 901-2

DRG 901B

Procédure opératoire étendue sans rapport avec le diagnostic principal avec procédure opératoire complexe

Procédures opératoires complexes

DRG 901C

Procédure opératoire étendue sans rapport avec le diagnostic principal avec autre intervention au niveau de la tête et de la colonne vertébrale ou âge < 1 an

Procédure dans le tableau 901-3 ou Âge < 1 ans

DRG 901D

Procédure opératoire étendue sans rapport avec le diagnostic, âge > 0 an

procédure 901-1

02.91↔	Libération d'adhérences corticales	04.49.12↔	Autre lyse d'adhérences ou décompression de nerf du bras
03.6↔	Libération d'adhérences de moelle épinière et de racine nerveuse	04.49.13↔	Autre lyse d'adhérences ou décompression de nerf de la main
04.06.00↔	Autre excision de ganglion de nerf crânien ou périphérique, SAP	04.49.14↔	Autre lyse d'adhérences ou décompression du plexus lombo-sacré, de l'aîne et du plancher pelvien
04.06.10↔	Excision de ganglion intracrânien	04.49.15↔	Autre lyse d'adhérences ou décompression de nerf de la jambe
04.06.20↔	Excision d'autre ganglion périphérique	04.49.16↔	Autre lyse d'adhérences ou décompression de nerf du pied
04.06.99↔	Autre excision de ganglion de nerf crânien ou périphérique, autre	04.49.99↔	Autre lyse d'adhérences ou décompression d'autre nerf ou de ganglion périphérique, autre
04.07.00↔	Autre excision ou avulsion de nerf crânien et périphérique, SAP	04.93.00↔	Ablation d'électrode(s) de neurostimulateur périphérique, SAP
04.07.10↔	Excision (prélèvement) de nerf pour greffe	04.93.10↔	Ablation d'électrode(s) de neurostimulateur périphérique, électrode en baguette, système à une électrode
04.07.11↔	Ablation de greffon nerveux	04.93.11↔	Ablation d'électrode(s) de neurostimulateur périphérique, électrode en baguette, système à plusieurs électrodes
04.07.20↔	Autre excision ou avulsion de nerf intracrânien	04.93.20↔	Ablation d'électrode(s) de neurostimulateur périphérique, électrode à plaque, système à une électrode
04.07.30↔	Autre excision ou avulsion de nerf cérébral extracrânien	04.93.21↔	Ablation d'électrode(s) de neurostimulateur périphérique, électrode à plaque, système à plusieurs électrodes
04.07.40↔	Autre excision ou avulsion du plexus brachial	04.93.40↔	Enlèvement d'électrode du nerf vague
04.07.41↔	Autre excision ou avulsion de nerf de l'épaule	04.93.99↔	Ablation d'électrode(s) de neurostimulateur périphérique, autre
04.07.42↔	Autre excision ou avulsion de nerf du bras et de la main	05.89↔	Autres opérations de nerf ou de ganglion sympathique
04.07.43↔	Autre excision ou avulsion de nerf du tronc et du membre inférieur	05.9↔	Autres opérations du système nerveux
04.07.99↔	Autre excision ou avulsion de nerf crânien et périphérique, autre	08.11.00↔	Biopsie de paupière, SAP
04.08.00↔	Fenestration des gaines du nerf optique, SAP	08.11.20↔	Biopsie ouverte de paupière
04.08.10↔	Autres opérations du nerf optique	08.11.99↔	Biopsie de paupière, autre
04.08.99↔	Fenestration des gaines du nerf optique, autre	08.21↔	Excision de chalazion
04.2x.00↔	Destruction de nerf et ganglion crânien et périphérique, SAP	08.33↔	Correction de blépharoptose par résection ou avancement de muscle releveur ou d'aponévrose
04.2x.10↔	Destruction de nerf et ganglion intracrânien	08.38↔	Correction de rétraction de paupière
04.2x.20↔	Destruction de nerf crânien extracrânien	08.49.00↔	Autre réparation d'entropion et d'ectropion, SAP
04.2x.30↔	Destruction du plexus brachial	08.49.10↔	Autre réparation d'entropion et d'ectropion, opération des rétracteurs de la paupière
04.2x.31↔	Destruction de nerf de l'épaule	08.49.11↔	Autre réparation d'entropion et d'ectropion, repositionnement d'une lamelle de paupière
04.2x.32↔	Destruction de nerf du bras et de la main	08.49.99↔	Autre réparation d'entropion et d'ectropion, autre
04.2x.33↔	Destruction de nerf du tronc et du plexus lombo-sacré	08.52↔	Blépharorrhaphie
04.2x.34↔	Destruction de nerf de la jambe et du pied	08.70↔	Reconstruction de paupière, SAP
04.2x.39↔	Destruction d'autre nerf et ganglion périphérique	08.71↔	Reconstruction de paupière impliquant le rebord palpébral, épaisseur partielle
04.2x.99↔	Destruction de nerf et ganglion crânien et périphérique, autre	08.72↔	Autre reconstruction de paupière, épaisseur partielle
04.43.00↔	Libération du canal carpien, SAP	08.73.00↔	Reconstruction de paupière impliquant le rebord palpébral, épaisseur complète, SAP
04.43.10↔	Libération du canal carpien par endoscopie		
04.43.99↔	Libération du canal carpien, autre		
04.44↔	Libération du canal tarsien		
04.49.00↔	Autre lyse d'adhérences ou décompression de nerf ou de ganglion périphérique, SAP		
04.49.10↔	Autre lyse d'adhérences ou décompression du plexus brachial		
04.49.11↔	Autre lyse d'adhérences ou décompression de nerf de l'épaule		

08.73.10↔	Plastie de glissement du rebord palpébral	14.73.19↔	Vitrectomie mécanique par autre voie antérieure
08.73.99↔	Reconstruction de paupière impliquant le rebord palpébral, épaisseur complète, autre	14.73.99↔	Vitrectomie mécanique par voie antérieure, autre
08.74.00↔	Autre reconstruction de paupière, épaisseur complète, SAP	14.74↔	Autre vitrectomie mécanique
08.74.10↔	Allongement de la paupière supérieure	14.79↔	Opérations du corps vitré, autre
08.74.99↔	Autre reconstruction de paupière, épaisseur complète, autre	14.9x.00↔	Autres opérations de rétine, choroïde et chambre postérieure, SAP
08.82↔	Réparation de lacération de paupière impliquant le rebord, épaisseur partielle	14.9x.10↔	Autre opération de la rétine, rotation de la rétine
08.83↔	Autre réparation de lacération de paupière, épaisseur partielle	14.9x.11↔	Implantation de prothèse épitréiniennne
08.84↔	Réparation de lacération de paupière impliquant le rebord, épaisseur complète	14.9x.12↔	Changement de prothèse épitréiniennne
08.85↔	Autre réparation de lacération de paupière, épaisseur complète	14.9x.13↔	Ablation de prothèse épitréiniennne
08.86↔	Rhytidectomie de paupière inférieure	14.9x.14↔	Implantation de prothèse sous-réiniennne
08.87↔	Rhytidectomie de paupière supérieure	14.9x.15↔	Changement de prothèse sous-réiniennne
08.89.10↔	Réparation de paupière, angle palpébral interne ou externe	14.9x.16↔	Ablation de prothèse sous-réiniennne
08.89.11↔	Réparation de paupière par suspension du sourcil	14.9x.20↔	Fixation de plaque de marquage pour la radiothérapie sur la rétine, la choroïde et la chambre postérieure de l'oeil
08.89.12↔	Réparation de paupière par résection d'un prolapsus de graisse orbitaire	14.9x.21↔	Ablation de plaque de marquage pour la radiothérapie de la rétine, la choroïde et la chambre postérieure de l'oeil
08.89.13↔	Réparation de paupière par surfaçage au laser	14.9x.22↔	Repositionnement d'applicateur radioactif sur la rétine, la choroïde et la chambre postérieure de l'oeil
08.89.14↔	Réparation de paupière par autre technique d'allongement de la paupière supérieure	14.9x.23↔	Ablation d'applicateur radioactif de la rétine, la choroïde et la chambre postérieure de l'oeil
08.89.15↔	Réparation de paupière par allongement de la paupière inférieure	14.9x.99↔	Autres opérations de rétine, choroïde et chambre postérieure, autre
08.89.99↔	Autre réparation de paupière, autre	20.01↔	Myringotomie avec insertion d'un drain
09.20↔	Excision de glande lacrymale, SAP	21.04↔	Contrôle d'épistaxis, par ligature d'artères ethmoïdales
09.21↔	Excision de lésion de glande lacrymale	21.05↔	Contrôle d'épistaxis, par ligature (transantrale) d'artère maxillaire
09.22↔	Autre dacryoadénectomie partielle	21.07↔	Contrôle d'épistaxis, par excision de muqueuse nasale et greffe cutanée de septum et de la paroi latérale du nez
09.23↔	Dacryoadénectomie totale	21.09.10↔	Contrôle d'épistaxis, par ligature d'artère sphénoptalme
10.5x.00↔	Lyse d'adhérence de la conjonctive et de la paupière, SAP	21.1↔	Incision du nez
10.5x.10↔	Lyse d'adhérence de la conjonctive et de la paupière avec plastie conjonctivale	21.31.10↔	Excision locale de lésion intranasale, par abord intranasal
10.5x.99↔	Lyse d'adhérence de la conjonctive et de la paupière, autre	21.31.12↔	Destruction de lésion intranasale
10.6x.00↔	Réparation de lacération de la conjonctive, SAP	21.32↔	Excision et destruction locale d'autre lésion du nez
10.6x.10↔	Réparation de lacération de la conjonctive, par suture	21.4x.00↔	Résection du nez, SAP
10.6x.99↔	Réparation de lacération de la conjonctive, autre	21.4x.12↔	Résection du nez, partielle
12.33↔	Lyse de synéchie postérieure	21.4x.22↔	Résection du nez, subtotale
12.34↔	Lyse d'adhérence cornéo-vitréenne	21.4x.32↔	Résection du nez, totale
13.11↔	Extraction intracapsulaire de cristallin, par voie temporale inférieure	21.4x.99↔	Résection du nez, autre
13.19↔	Extraction intracapsulaire de cristallin, autre	21.5↔	Résection submuqueuse du septum nasal
13.2↔	Extraction extracapsulaire de cristallin, technique d'extraction linéaire	21.61↔	Cautérisation turbinaire par diathermie ou cryochirurgie
13.3↔	Extraction extracapsulaire de cristallin, aspiration simple (et irrigation)	21.62↔	Fracture d'os turbiné
13.41↔	Phacoémulsification et aspiration de cataracte	21.69.00↔	Autre turbinectomie, SAP
13.42↔	Phacofragmentation mécanique et aspiration de cataracte, voie postérieure	21.69.10↔	Turbinotomie et ablation des extrémités postérieures
13.43↔	Phacofragmentation mécanique et autre aspiration de cataracte	21.69.11↔	Résection submuqueuse (turbinoplastie)
13.51↔	Extraction extracapsulaire de cristallin, voie temporale inférieure	21.69.12↔	Autres opérations du cornet nasal inférieur
13.59↔	Autre extraction extracapsulaire de cristallin, autre	21.69.99↔	Autre turbinectomie, autre
13.64↔	Discision de membrane secondaire [après cataracte]	21.83.00↔	Reconstruction totale du nez, SAP
13.65↔	Excision de membrane secondaire [après cataracte]	21.83.10↔	Septorhinoplastie avec correction de cartilage ou d'os, avec transplant autologue local
13.66↔	Fragmentation mécanique de membrane secondaire [après cataracte]	21.83.11↔	Septorhinoplastie avec correction de cartilage ou d'os, avec transplant autologue distal ou transplant allogène ou xénogène
13.69↔	Extraction de cataracte, autre	21.83.12↔	Septorhinoplastie avec correction d'os et de cartilage
13.8↔	Ablation de cristallin artificiel	21.83.20↔	Reconstruction totale du nez, avec implantation de matériel alloplastique
13.90↔	Opération du cristallin, NCA	21.83.99↔	Reconstruction totale du nez, autre
13.91↔	Implantation de prothèse intraoculaire téléscopique	21.84↔	Révision de rhinoplastie
13.92↔	Capsulotomie du cristallin	21.85↔	Rhinoplastie d'augmentation
13.93↔	Fermeture de défaut du cristallin avec une colle tissulaire	21.86.00↔	Rhinoplastie limitée, SAP
13.99↔	Autres opérations du cristallin, autre	21.86.10↔	Rhinoplastie limitée, nez externe
14.26↔	Destruction de lésion chorio-réiniennne par radiothérapie	21.86.11↔	Rhinoplastie avec lambeau local ou distal
14.27↔	Destruction de lésion chorio-réiniennne par implant radioactif	21.86.99↔	Rhinoplastie limitée, autre
14.71.00↔	Ablation du corps vitré par voie antérieure, SAP	21.87↔	Autre rhinoplastie
14.71.10↔	Vitrectomie antérieure par la pars plana	21.88.00↔	Autre septoplastie, SAP
14.71.19↔	Autre vitrectomie par la pars plana	21.88.10↔	Septoplastie, doublure
14.71.99↔	Ablation du corps vitré par voie antérieure, autre	21.88.11↔	Septoplastie, réparation de perforation du septum nasal avec lambeau muqueux de glissement
14.72↔	Autre ablation du corps vitré	21.88.12↔	Septoplastie, correction sans résection
14.73.00↔	Vitrectomie mécanique par voie antérieure, SAP	21.88.13↔	Septoplastie, correction avec résection
14.73.10↔	Vitrectomie mécanique par voie antérieure, vitrectomie par la pars plana	21.88.14↔	Septoplastie, réparation de septum nasal avec transplant autologue local (plastie d'échange)

21.88.15↔	Septoplastie, réparation de septum nasal avec transplant autologue distal ou transplant allogène ou xénogène	34.3x.27↔	Résection de lésion ou de tissu du médiastin, avec résection partielle du péricarde et endoprothèse vasculaire
21.88.99↔	Autre septoplastie, autre	34.3x.28↔	Résection de lésion ou de tissu du médiastin, avec résection partielle du poumon et du péricarde et endoprothèse vasculaire
21.89↔	Réparation et opération plastique du nez, autre	34.3x.29↔	Résection de lésion ou de tissu du médiastin, autre
21.91↔	Lyse d'adhérences du nez	34.3x.30↔	Destruction de lésion ou de tissu du médiastin
25.93↔	Lyse d'adhérences de la langue	34.3x.99↔	Excision ou destruction de lésion ou de tissu du médiastin, autre
26.21↔	Marsupialisation de kyste de glande salivaire	34.4x.00↔	Excision ou destruction de lésion de la paroi thoracique, SAP
26.29.00↔	Autre excision de lésion de glande salivaire, SAP	34.4x.10↔	Excision de lésion de la paroi thoracique
26.29.10↔	Destruction de glande salivaire, SAP	34.4x.20↔	Résection partielle de lésion de la paroi thoracique, SAP
26.29.99↔	Autre excision de lésion de glande salivaire, autre	34.4x.21↔	Résection partielle de lésion de la paroi thoracique, sans réparation
26.30↔	Sialoadénectomie, SAP	34.4x.22↔	Résection partielle de lésion de la paroi thoracique, avec réparation
26.31.00↔	Sialoadénectomie partielle, SAP	34.4x.30↔	Résection de lésion de la paroi thoracique, résection complète du sternum, SAP
26.31.10↔	Parotidectomie partielle, sans monitoring facial peropératoire	34.4x.31↔	Résection de lésion de la paroi thoracique, résection complète du sternum, sans réparation
26.31.11↔	Parotidectomie partielle, avec monitoring facial peropératoire	34.4x.32↔	Résection de lésion de la paroi thoracique, résection complète du sternum, avec réparation
26.31.99↔	Sialoadénectomie partielle, autre	34.4x.40↔	Destruction de lésion de la paroi thoracique
26.32.00↔	Sialoadénectomie totale, SAP	34.4x.99↔	Excision ou destruction de lésion de la paroi thoracique, autre
26.32.10↔	Parotidectomie totale avec conservation du nerf facial, sans monitoring facial peropératoire	34.85↔	Implantation d'un stimulateur diaphragmatique
26.32.11↔	Parotidectomie totale avec conservation du nerf facial, avec monitoring facial peropératoire	34.89.00↔	Autres opérations du diaphragme, SAP
26.32.20↔	Parotidectomie totale avec résection et réparation du nerf facial	34.89.10↔	Autres opérations du diaphragme, incision du diaphragme
26.32.30↔	Résection totale de la glande sous-mandibulaire	34.89.99↔	Autres opérations du diaphragme, autre
26.32.99↔	Sialoadénectomie totale, autre	37.31.00↔	Péricardectomie, SAP
27.23.00↔	Biopsie de la lèvre, SAP	37.31.10↔	Péricardectomie partielle
27.23.99↔	Biopsie de la lèvre, autre	37.31.20↔	Péricardectomie totale
28.6↔	Excision de végétations adénoïdes, sans amygdalectomie	37.31.30↔	Excision d'adhérences du péricarde
28.7x.00↔	Contrôle d'hémorragie après excision de végétations adénoïdes et amygdalectomie, SAP	37.31.99↔	Péricardectomie, autre
28.7x.10↔	Contrôle d'hémorragie après amygdalectomie	38.01↔	Incision de vaisseaux intracrâniens
28.7x.11↔	Contrôle d'hémorragie après excision de végétations adénoïdes	38.06.00↔	Incision d'artères abdominales, SAP
28.7x.99↔	Contrôle d'hémorragie après excision de végétations adénoïdes et amygdalectomie, autre	38.06.10↔	Incision d'artères viscérales, SAP
29.54↔	Lyse d'adhérences pharyngiennes	38.06.11↔	Incision du tronc coeliaque
30.01↔	Marsupialisation de kyste du larynx	38.06.12↔	Incision de l'artère gastrique
30.09.00↔	Autre excision ou destruction de lésion ou de tissu du larynx, SAP	38.06.13↔	Incision de l'artère hépatique
30.09.10↔	Excision ou destruction de lésion ou de tissu du larynx, sans thyroïdectomie	38.06.14↔	Incision de l'artère splénique
30.09.11↔	Décortication / stripping de corde vocale, sans thyroïdectomie	38.06.15↔	Incision de l'artère rénale
30.09.20↔	Excision ou destruction de lésion ou de tissu du larynx par thyroïdectomie	38.06.16↔	Incision de l'artère mésentérique
30.09.21↔	Décortication / stripping de corde vocale par thyroïdectomie	38.06.17↔	Incision de l'artère lombaire
30.09.99↔	Autre excision ou destruction de lésion ou de tissu du larynx, autre	38.06.18↔	Incision de l'artère iliaque
30.21↔	Épiglotectomie	38.06.19↔	Incision d'artères viscérales, autre
30.22.00↔	Cordectomie, SAP	38.06.99↔	Incision d'artères abdominales, autre
30.22.10↔	Cordectomie endolaryngée	38.11↔	Endartériectomie de vaisseaux intracrâniens
30.22.11↔	Cordectomie par thyroïdectomie	38.21↔	Biopsie de vaisseau sanguin
30.22.99↔	Cordectomie, autre	39.49.30↔	Remplacement de conduit cardiaque
31.45↔	Biopsie ouverte de larynx ou de la trachée	40.0↔	Incision de structures lymphatiques
31.92↔	Lyse d'adhérences de trachée et de larynx	40.11.10↔	Biopsie ouverte (par incision) de ganglion lymphatique médiastinal, para-aortique, iliaque ou pelvien
33.31↔	Destruction du nerf phrénique pour collapsothérapie du poumon	40.11.11↔	Biopsie ouverte (par incision) de ganglion lymphatique cervical, supraclaviculaire, axillaire ou inguinal
33.33↔	Pneumopéritoine pour collapsus du poumon	40.21.00↔	Excision de ganglion lymphatique cervical profond, SAP
34.03↔	Réouverture de thoracotomie	40.21.10↔	Excision de ganglions et vaisseaux lymphatiques isolés, ganglion cervical non marqué
34.23.20↔	Biopsie ouverte de la paroi thoracique	40.21.11↔	Excision de ganglions et vaisseaux lymphatiques isolés, ganglion cervical marqué à l'aide d'un radio-isotope ou d'un colorant (lymphadénectomie de ganglion sentinelle)
34.3x.00↔	Excision ou destruction de lésion ou de tissu du médiastin, SAP	40.21.99↔	Excision de ganglion lymphatique cervical profond, autre
34.3x.10↔	Excision de lésion ou de tissu du médiastin	40.23.00↔	Excision de ganglion lymphatique axillaire, SAP
34.3x.20↔	Résection de lésion ou de tissu du médiastin, SAP	40.23.10↔	Excision de ganglion lymphatique axillaire, non marqué
34.3x.21↔	Résection de lésion ou de tissu du médiastin, sans résection d'organe médiastinal	40.23.11↔	Excision de ganglion lymphatique axillaire marqué à l'aide d'un radio-isotope ou d'un colorant (lymphadénectomie de ganglion sentinelle)
34.3x.22↔	Résection de lésion ou de tissu du médiastin, avec résection du poumon ou de la paroi thoracique	40.23.99↔	Excision de ganglion lymphatique axillaire, autre
34.3x.23↔	Résection de lésion ou de tissu du médiastin, avec résection partielle du péricarde	40.24.00↔	Excision de ganglion lymphatique inguinal, SAP
34.3x.24↔	Résection de lésion ou de tissu du médiastin, avec endoprothèse vasculaire	40.24.10↔	Excision chirurgicale ouverte de ganglion lymphatique inguinal, non marqué
34.3x.25↔	Résection de lésion ou de tissu du médiastin, avec résection pulmonaire et endoprothèse vasculaire	40.24.11↔	Excision chirurgicale ouverte de ganglion lymphatique inguinal marqué à l'aide d'un radio-isotope ou d'un colorant (lymphadénectomie de ganglion sentinelle)
34.3x.26↔	Résection de lésion ou de tissu du médiastin, avec résection pulmonaire et résection partielle du péricarde		

40.24.20↔	Excision de ganglion lymphatique inguinal, par laparoscopie	56.81↔	Lyse d'adhérences intraluminales de l'uretère
40.24.99↔	Excision de ganglion lymphatique inguinal, autre	56.99.00↔	Autres opérations de l'uretère, SAP
40.29.10↔	Excision de ganglion lymphatique médiastinal, SAP	56.99.10↔	Libération de l'uretère (pour exploration)
40.29.11↔	Excision chirurgicale ouverte de ganglion lymphatique médiastinal	56.99.20↔	Révision chirurgicale ouverte d'opération de l'uretère
40.29.12↔	Excision de ganglion lymphatique médiastinal, par thoracoscopie	56.99.21↔	Révision d'opération de l'uretère, autre voie d'abord
40.29.19↔	Excision de ganglion lymphatique médiastinal, autre	56.99.30↔	Autres opérations de l'uretère, traitement de l'insuffisance du méat urétéral par injection transurétrale
40.29.20↔	Excision de ganglion lymphatique para-aortique	56.99.31↔	Autres opérations de l'uretère, traitement de l'insuffisance du méat urétéral par injection chirurgicale ouverte
40.29.30↔	Excision de ganglion lymphatique iliaque	56.99.32↔	Autres opérations de l'uretère, traitement de l'insuffisance du méat urétéral par injection, autre voie d'abord
40.29.70↔	Excision de lymphangiome ou d'hygroma kystique	56.99.99↔	Autres opérations de l'uretère, autre
40.29.80↔	Excision d'adénopathie abdominale, excision de plusieurs ganglions (avec biopsie du foie), SAP	57.12↔	Lyse d'adhérences intraluminales avec incision de la vessie
40.29.81↔	Excision d'adénopathie abdominale, excision de plusieurs ganglions (avec biopsie du foie), chirurgie ouverte [laparotomie de stadification]	57.41↔	Lyse transurétrale d'adhérences intraluminales
40.29.82↔	Excision d'adénopathie abdominale, excision de plusieurs ganglions (avec biopsie du foie), par laparoscopie [laparotomie de stadification]	57.49.00↔	Autre excision ou destruction transurétrale de lésion ou de tissu vésical, SAP
40.29.89↔	Excision d'adénopathie abdominale, excision de plusieurs ganglions (avec biopsie du foie), autre	57.49.11↔	Autre destruction transurétrale de lésion ou de tissu vésical
40.29.99↔	Excision simple d'autre structure lymphatique, autre	57.49.12↔	Autre résection transurétrale de lésion ou de tissu vésical
46.04↔	Résection de segment extériorisé de gros intestin	57.49.99↔	Autre excision ou destruction transurétrale de lésion ou de tissu vésical, autre
46.40↔	Révision de stoma intestinal, SAP	57.58↔	Excision ou destruction laparoscopique d'autre lésion ou de tissu de la vessie
46.43.00↔	Révision de stomie artificielle du gros intestin, SAP	57.59.00↔	Excision ou destruction ouverte d'autre lésion ou tissu vésical, SAP
46.43.10↔	Plastie d'élargissement ou de resserrement de colostomie	57.59.10↔	Excision ou destruction ouverte d'autre lésion ou tissu vésical, excision chirurgicale ouverte
46.43.11↔	Nouvelle implantation de colostomie	57.59.20↔	Excision ou destruction ouverte d'autre lésion ou tissu vésical, myectomie
46.43.12↔	Ablation de la partie avancée d'une colostomie	57.59.99↔	Excision ou destruction ouverte d'autre lésion ou tissu vésical, autre
46.43.20↔	Conversion d'une colostomie en stomie continente	57.82↔	Fermeture de cystostomie
46.43.99↔	Autre révision de stomie artificielle du gros intestin, autre	57.84.00↔	Fermeture d'autre fistule vésicale, SAP
47.11↔	Appendicectomie en passant, dans le cadre d'une laparoscopie faite pour une autre raison	57.84.10↔	Fermeture chirurgicale ouverte de fistule vésico-vaginale par voie abdominale
48.82↔	Excision de tissu périrectal	57.84.11↔	Fermeture de fistule vésico-vaginale par voie vaginale
49.02↔	Autre incision de tissu périanal	57.84.12↔	Fermeture de fistule vésico-vaginale par voie transvésicale
49.03↔	Excision de lambeaux de peau périanale	57.84.13↔	Fermeture de fistule vésico-vaginale par laparoscopie
49.43↔	Cautérisation d'hémorroïdes	57.84.20↔	Fermeture chirurgicale ouverte de fistule vésico-cutanée
49.44↔	Destruction d'hémorroïdes par cryothérapie	57.84.21↔	Fermeture de fistule vésico-cutanée par laparoscopie
49.45↔	Ligature d'hémorroïdes	57.84.99↔	Fermeture d'autre fistule vésicale, autre
49.46.00↔	Excision d'hémorroïdes, SAP	57.89↔	Autre réparation de la vessie, autre
49.46.10↔	Excision d'hémorroïdes, hémorroïdopexie	57.92↔	Dilatation du col de la vessie
49.46.11↔	Excision d'hémorroïdes, ligature d'artère hémorroïdale	58.0↔	Urétrotomie
49.46.12↔	Excision d'hémorroïdes avec plastie réparatrice	58.1↔	Méatotomie urétrale
49.46.99↔	Excision d'hémorroïdes, autre	58.49.10↔	Réparation de l'urètre en un temps avec la peau du prépuce ou du pénis
49.6↔	Excision de l'anus	58.49.11↔	Réparation de l'urètre en un temps avec la muqueuse buccale ou vésicale, autre reconstruction
54.21.00↔	Laparoscopie, SAP	58.49.20↔	Réparation de l'urètre en deux temps (première séance) avec la peau du prépuce ou du pénis
54.21.10↔	Laparoscopie, laparoscopie diagnostique	58.49.21↔	Réparation de l'urètre en deux temps (première séance) avec la muqueuse buccale ou vésicale
54.21.30↔	Laparoscopie, laparoscopie avec drainage	58.49.29↔	Autre réparation de l'urètre en deux temps (première séance), autre reconstruction
54.21.99↔	Laparoscopie, autre	58.49.30↔	Réparation de l'urètre en deux temps (deuxième séance), SAP
54.3x.10↔	Omphalectomie	58.49.31↔	Réparation de l'urètre en deux temps (deuxième séance) avec la peau du prépuce ou du pénis
54.51↔	Lyse d'adhérences péritonéales, par laparoscopie	58.49.33↔	Réparation de l'urètre en deux temps (deuxième séance) avec la muqueuse buccale ou vésicale
54.52↔	Lyse d'adhérences péritonéales, par chirurgie ouverte	58.49.39↔	Réparation de l'urètre en deux temps (deuxième séance), autre
54.59↔	Lyse d'adhérences péritonéales, autre	58.49.40↔	Révision de réparation de l'urètre
56.0x.00↔	Désobstruction transurétrale de l'uretère et du bassin, SAP	58.49.99↔	Autre réparation de l'urètre, autre
56.0x.10↔	Désobstruction transurétrale de l'uretère et du bassin, extraction de calcul urinaire	58.5x.99↔	Libération de sténose urétrale, autre
56.0x.11↔	Désobstruction transurétrale de l'uretère et du bassin, extraction de corps étranger	58.91↔	Incision de tissu périurétral
56.0x.99↔	Désobstruction transurétrale de l'uretère et du bassin, autre	58.92↔	Excision de tissu périurétral
56.1x.00↔	Méatotomie urétérale, SAP	59.02↔	Autre lyse d'adhérences périrénales ou périurétérales
56.1x.10↔	Méatotomie urétérale percutanée transvésicale	59.03.00↔	Lyse d'adhérences périrénales ou périurétérales par laparoscopie, SAP
56.1x.11↔	Méatotomie urétérale transurétrale	59.03.99↔	Lyse d'adhérences périrénales ou périurétérales par laparoscopie, autre
56.1x.12↔	Méatotomie urétérale chirurgicale ouverte	59.11↔	Autre lyse d'adhérences périvésicales
56.1x.99↔	Méatotomie urétérale, autre	59.12↔	Lyse d'adhérences périvésicales par laparoscopie
56.2x.00↔	Urétérotomie, SAP		
56.2x.10↔	Urétérotomie percutanée transrénale		
56.2x.11↔	Urétérotomie percutanée transrénale avec extraction de calcul urinaire		
56.2x.20↔	Urétérotomie par urétéroréno-scopie		
56.2x.30↔	Urétérotomie chirurgicale ouverte		
56.2x.40↔	Urétérotomie par laparoscopie		
56.2x.99↔	Urétérotomie, autre		

59.95↔	Fragmentation de calcul(s) urinaire(s) par ultrasons	67.39↔	Autre excision ou destruction de lésion ou de tissu du col utérin, autre
60.95↔	Dilatation transurétrale de l'urètre prostatique par ballonnet	68.23↔	Ablation d'endomètre
60.99.31↔	Insertion de stent dans l'urètre prostatique	69.01↔	Dilatation et curetage utérin pour interruption de grossesse
61.2↔	Excision d'hydrocèle (de la tunique vaginale)	69.09↔	Dilatation et curetage de l'utérus, autre
63.1↔	Excision de varicocèle et d'hydrocèle de cordon spermatique	69.51↔	Aspiration curetage d'utérus pour interruption de grossesse
63.2↔	Excision de kyste de l'épididyme	69.59↔	Aspiration curetage de l'utérus, autre
63.3↔	Excision d'autre lésion ou tissu du cordon spermatique et de l'épididyme	70.11↔	Hyménotomie
63.94↔	Lyse d'adhérence du cordon spermatique	70.13↔	Lyse d'adhérences intraluminales du vagin
64.95↔	Insertion ou remplacement de prothèse de pénis, non gonflable	70.31↔	Hyménectomie
64.96↔	Ablation de prothèse interne de pénis	70.33.00↔	Excision ou destruction locale de lésion ou tissu du vagin, SAP
64.97↔	Insertion ou remplacement de prothèse gonflable du pénis	70.33.10↔	Destruction locale de lésion ou tissu du vagin, SAP
65.40↔	Salpingo-ovariectomie, SAP	70.33.11↔	Destruction locale de lésion ou tissu du vagin, par cautérisation
65.41↔	Salpingo-ovariectomie par laparoscopie	70.33.12↔	Destruction locale de lésion ou tissu du vagin, par électrocoagulation
65.42↔	Salpingo-ovariectomie, par chirurgie ouverte	70.33.13↔	Destruction locale de lésion ou tissu du vagin, par coagulation au laser
65.43↔	Salpingo-ovariectomie, par voie vaginale	70.33.14↔	Destruction locale de lésion ou tissu du vagin, par cryocoagulation
65.44↔	Salpingo-ovariectomie, par voie vaginale, assistée par laparoscopie	70.33.99↔	Excision ou destruction locale de lésion ou tissu du vagin, autre
65.49↔	Salpingo-ovariectomie, autre	70.76↔	Hyménonraphie
65.81.00↔	Adhésiolyse d'ovaire et de trompe de Fallope par laparoscopie, SAP	71.01↔	Lyse d'adhérences de la vulve
65.81.10↔	Adhésiolyse tubo-ovariennes du péritoine pelvien de la femme par laparoscopie	71.09↔	Incision de la vulve et du périnée, autre
65.81.99↔	Adhésiolyse d'ovaire et de trompe de Fallope par laparoscopie, autre	71.24↔	Excision ou autre destruction de la glande de Bartholin (kyste)
65.89.00↔	Autre adhésiolyse d'ovaire et de trompe de Fallope, SAP	71.29↔	Opérations de la glande de Bartholin, autre
65.89.10↔	Autre adhésiolyse d'ovaire et de trompe de Fallope, par chirurgie ouverte	71.4x.10↔	Réparation du clitoris (plastie «en accordéon»)
65.89.11↔	Autre adhésiolyse d'ovaire et de trompe de Fallope, avec traitement microchirurgical	71.4x.99↔	Opérations du clitoris, autre
65.89.12↔	Autre adhésiolyse tubo-ovariennes du péritoine pelvien de la femme, par chirurgie ouverte	71.71↔	Suture de lacération de vulve ou de périnée
65.89.13↔	Autre adhésiolyse tubo-ovariennes du péritoine pelvien de la femme, avec traitement microchirurgical	71.73↔	Construction de l'orifice vaginal
65.89.99↔	Autre adhésiolyse d'ovaire et de trompe de Fallope, autre	77.28.00↔	Ostéotomie cunéiforme, os du tarse et du métatarse, SAP
66.40↔	Salpingectomie, SAP	77.28.10↔	Ostéotomie cunéiforme, astragale
66.42.11↔	Salpingectomie partielle, par chirurgie ouverte	77.28.20↔	Ostéotomie cunéiforme, calcanéum
66.42.21↔	Salpingectomie partielle, par laparoscopie	77.28.30↔	Ostéotomie cunéiforme, autres os du tarse
66.42.31↔	Salpingectomie partielle, par voie vaginale	77.28.40↔	Ostéotomie cunéiforme, os du métatarse
66.42.41↔	Salpingectomie partielle, par voie vaginale, assistée par laparoscopie	77.28.99↔	Ostéotomie cunéiforme, os du tarse et du métatarse, autre
66.49↔	Salpingectomie, autre	77.29.00↔	Autre ostéotomie cunéiforme, autre site spécifié, sauf os de la face, SAP
66.a0↔	Destruction et occlusion des trompes de Fallope, SAP	77.29.10↔	Ostéotomie cunéiforme, phalanges de la main
66.a1↔	Destruction et occlusion des trompes de Fallope, par chirurgie ouverte	77.29.20↔	Ostéotomie cunéiforme, vertèbre
66.a2↔	Destruction et occlusion des trompes de Fallope, par laparoscopie	77.29.30↔	Ostéotomie cunéiforme, os pelvien
66.a3↔	Destruction et occlusion des trompes de Fallope, par voie vaginale	77.29.40↔	Ostéotomie cunéiforme, phalanges du pied
66.a4↔	Destruction et occlusion des trompes de Fallope, par voie vaginale, assistée par laparoscopie	77.29.99↔	Autre ostéotomie cunéiforme, autre site spécifié, sauf os de la face, autre
66.a9↔	Destruction et occlusion des trompes de Fallope, autre	77.38.00↔	Autre section osseuse, os du tarse et du métatarse, SAP
66.b0↔	Excision et destruction de tissu ou lésion de la trompe de Fallope, SAP	77.38.10↔	Ostéotomie de rotation d'os du tarse
66.b1↔	Excision et destruction de tissu ou lésion de la trompe de Fallope, par chirurgie ouverte	77.38.11↔	Corticotomie et transport de segment d'os du tarse
66.b2↔	Excision et destruction de tissu ou lésion de la trompe de Fallope, par voie vaginale	77.38.12↔	Ostéotomie complexe (pluridimensionnelle) d'os du tarse (avec correction axiale)
66.b3↔	Excision et destruction de tissu ou lésion de la trompe de Fallope, par voie vaginale, assistée par laparoscopie	77.38.19↔	Autre section osseuse du tarse
66.b4↔	Excision et destruction de tissu ou lésion de la trompe de Fallope, par laparoscopie	77.38.29↔	Autre section osseuse du métatarse
66.b9↔	Excision et destruction de tissu ou lésion de la trompe de Fallope, autre	77.38.99↔	Autre section osseuse, os du tarse et du métatarse, autre
67.2↔	Conisation du col utérin	77.52↔	Exostosectomie d'hallux valgus et rigidus avec correction des tissus mous et arthrodèse
67.31↔	Marsupialisation de kyste du col utérin	77.53↔	Autres exostosectomie d'hallux valgus et rigidus et correction des tissus mous
67.32↔	Destruction de lésion du col utérin par cautérisation	77.54↔	Cure de quintus varus, avec exostosectomie ou ostéotomie
67.33↔	Destruction de lésion du col utérin par cryochirurgie	77.56↔	Cure d'orteil en marteau
67.34↔	Destruction de lésion ou de tissu du col utérin par électrocoagulation	77.57↔	Cure d'orteil en griffe
67.35↔	Destruction de lésion ou de tissu du col utérin par coagulation au laser	77.58↔	Autre excision, arthrodèse ou cure de déformation d'orteil
		77.61.00↔	Excision locale de lésion ou de tissu osseux, clavicule, omoplate, côtes et sternum, SAP
		77.61.10↔	Excision locale de lésion ou de tissu osseux, clavicule et omoplate
		77.61.11↔	Excision locale de lésion ou de tissu osseux, côte
		77.61.12↔	Excision locale de lésion ou de tissu osseux, sternum
		77.61.20↔	Débridement, clavicule et omoplate
		77.61.99↔	Excision locale de lésion ou de tissu osseux, clavicule, omoplate, côtes et sternum, autre
		77.81.00↔	Autre ostectomie partielle, clavicule, omoplate, côtes et sternum, SAP
		77.81.10↔	Autre ostectomie partielle, clavicule et omoplate

77.81.11↔	Autre ostectomie partielle, côte	80.6x.21↔	Ménissectomie du genou, chirurgicale ouverte, totale
77.81.12↔	Autre ostectomie partielle, sternum	80.6x.99↔	Ménissectomie du genou, autre
77.81.99↔	Autre ostectomie partielle, clavicule, omoplate, côtes et sternum, autre	80.81.00↔	Autre excision ou destruction locale de lésion articulaire, ceinture scapulaire et épaule, SAP
77.91.00↔	Ostectomie totale, clavicule, omoplate, côtes et sternum, SAP	80.81.10↔	Débridement de l'articulation glénohumérale
77.91.10↔	Ostectomie totale, omoplate et clavicule	80.81.11↔	Excision de kyste de l'articulation glénohumérale
77.91.11↔	Ostectomie totale, côte	80.81.19↔	Autre excision ou destruction locale de lésion de l'articulation glénohumérale
77.91.12↔	Ostectomie totale, côte cervicale	80.81.20↔	Débridement de l'articulation acromio-claviculaire
77.91.13↔	Ostectomie totale, sternum	80.81.21↔	Excision de kyste de l'articulation acromio-claviculaire
77.91.99↔	Ostectomie totale, clavicule, omoplate, côtes et sternum, autre	80.81.29↔	Autre excision ou destruction locale de lésion de l'articulation acromio-claviculaire
78.21.00↔	Raccourcissement d'os, clavicule et omoplate, SAP	80.81.99↔	Autre excision ou destruction locale de lésion articulaire, ceinture scapulaire et épaule, autre
78.21.10↔	Épiphysiodèse temporaire, clavicule et omoplate	80.82.00↔	Autre excision ou destruction locale de lésion articulaire, coude, SAP
78.21.11↔	Épiphysiodèse permanente, clavicule et omoplate	80.82.10↔	Excision ou destruction locale de lésion articulaire du coude sous arthroscopie
78.21.12↔	Épiphysiolyse thérapeutique, clavicule et omoplate	80.82.11↔	Débridement de l'articulation du coude
78.21.99↔	Raccourcissement d'os, clavicule et omoplate, autre	80.82.12↔	Excision de kyste de l'articulation du coude
78.28.00↔	Raccourcissement d'os, os du tarse et du métatarse, SAP	80.82.99↔	Autre excision ou destruction locale de lésion articulaire, coude, autre
78.28.10↔	Épiphysiodèse temporaire, os du tarse et du métatarse	80.83.00↔	Autre excision ou destruction locale de lésion articulaire, poignet, SAP
78.28.11↔	Épiphysiodèse permanente, os du tarse et du métatarse	80.83.10↔	Excision ou destruction locale de lésion articulaire du poignet sous arthroscopie
78.28.12↔	Épiphysiolyse thérapeutique, os du tarse et du métatarse	80.83.11↔	Débridement de l'articulation du poignet
78.28.20↔	Autre raccourcissement d'os, calcanéum	80.83.12↔	Excision de kyste de l'articulation du poignet
78.28.21↔	Autre raccourcissement d'os, autres os du tarse	80.83.99↔	Autre excision ou destruction locale de lésion articulaire, poignet, autre
78.28.22↔	Autre raccourcissement d'os du métatarse	80.84.00↔	Autre excision ou destruction locale de lésion articulaire, main et doigt, SAP
78.28.99↔	Raccourcissement d'os, os du tarse et du métatarse, autre	80.84.10↔	Débridement d'articulations du carpe
78.29.00↔	Raccourcissement d'os, autre os spécifié, sauf os de la face, SAP	80.84.20↔	Débridement d'autres articulations de main et de doigt
78.29.10↔	Épiphysiodèse temporaire, phalanges de la main	80.84.99↔	Autre excision ou destruction locale de lésion articulaire, main et doigt, autre
78.29.11↔	Épiphysiodèse permanente, phalanges de la main	80.85.00↔	Autre excision ou destruction locale de lésion articulaire, hanche, SAP
78.29.12↔	Épiphysiolyse thérapeutique, phalanges de la main	80.85.10↔	Excision ou destruction locale de lésion articulaire de la hanche sous arthroscopie
78.29.19↔	Autre raccourcissement d'os, phalanges de la main	80.85.11↔	Débridement de l'articulation coxo-fémorale
78.29.30↔	Épiphysiodèse temporaire, os du bassin	80.85.12↔	Excision de kyste de l'articulation coxo-fémorale
78.29.31↔	Épiphysiodèse permanente, os du bassin	80.85.99↔	Autre excision ou destruction locale de lésion articulaire, hanche, autre
78.29.32↔	Épiphysiolyse thérapeutique, os du bassin	80.86.00↔	Autre excision ou destruction locale de lésion articulaire, genou, SAP
78.29.39↔	Autre raccourcissement d'os du bassin	80.86.10↔	Excision ou destruction locale de lésion articulaire du genou sous arthroscopie
78.29.40↔	Épiphysiodèse temporaire, phalanges du pied	80.86.11↔	Débridement de l'articulation du genou
78.29.41↔	Épiphysiodèse permanente, phalanges du pied	80.86.12↔	Excision de kyste de l'articulation du genou
78.29.42↔	Épiphysiolyse thérapeutique, phalanges du pied	80.86.13↔	Excision de kyste méniscal de l'articulation du genou
78.29.49↔	Autre raccourcissement d'os, phalanges du pied	80.86.99↔	Autre excision ou destruction locale de lésion articulaire, genou, autre
78.29.90↔	Épiphysiodèse temporaire d'autre os spécifié, sauf os de la face	80.87.00↔	Autre excision ou destruction locale de lésion articulaire, cheville, SAP
78.29.91↔	Épiphysiodèse permanente d'autre os spécifié, sauf os de la face	80.87.10↔	Excision ou destruction locale de lésion de l'articulation talo-crurale sous arthroscopie
78.29.92↔	Épiphysiolyse thérapeutique d'autre os spécifié, sauf os de la face	80.87.11↔	Débridement de l'articulation talo-crurale
78.38.00↔	Allongement d'os, os du tarse et du métatarse, SAP	80.87.12↔	Excision de kyste de l'articulation talo-crurale
78.38.10↔	Allongement d'os, calcanéum	80.87.19↔	Autre excision ou destruction locale de lésion de l'articulation talo-crurale
78.38.19↔	Allongement d'os, autres os du tarse	80.87.20↔	Excision ou destruction locale de lésion articulaire de l'articulation sous-talaire sous arthroscopie
78.38.20↔	Allongement d'os, os du tarse et du métatarse	80.87.21↔	Débridement de l'articulation sous-talaire
78.38.99↔	Allongement d'os, os du tarse et du métatarse, autre	80.87.22↔	Excision de kyste de l'articulation sous-talaire
78.48↔	Autres réparations ou opérations plastiques osseuses, os du tarse et du métatarse	80.87.29↔	Autre excision ou destruction locale de lésion de l'articulation sous-talaire
78.49.00↔	Autres réparations ou opérations plastiques osseuses, autre site spécifié, sauf os de la face, SAP	80.87.99↔	Autre excision ou destruction locale de lésion articulaire, cheville, autre
78.49.10↔	Autres réparations ou opérations plastiques osseuses, autre site spécifié, SAP	80.88.00↔	Autre excision ou destruction locale de lésion articulaire, pied et orteil, SAP
78.49.11↔	Autre réparation plastique de phalanges de la main		
78.49.12↔	Autre réparation plastique du bassin		
78.49.13↔	Autre réparation plastique de phalanges du pied		
78.49.19↔	Autres réparations ou opérations plastiques osseuses, autre site spécifié, autre		
80.26.00↔	Arthroscopie, genou, SAP		
80.26.10↔	Arthroscopie diagnostique, genou		
80.26.20↔	Traitement sous contrôle arthroscopique de fracture de l'articulation du genou		
80.26.99↔	Arthroscopie, genou, autre		
80.36.00↔	Biopsie d'articulation, genou, SAP		
80.36.20↔	Biopsie articulaire du genou sous arthroscopie		
80.36.30↔	Biopsie articulaire ouverte du genou		
80.36.99↔	Biopsie d'articulation, genou, autre		
80.6x.00↔	Ménissectomie du genou, SAP		
80.6x.10↔	Ménissectomie du genou, sous arthroscopie, partielle		
80.6x.11↔	Ménissectomie du genou, sous arthroscopie, totale		
80.6x.20↔	Ménissectomie du genou, chirurgicale ouverte, partielle		

80.88.10↔	Excision ou destruction locale de lésion articulaire de pied et d'orteil sous arthroscopie	81.93.99↔	Suture de capsule ou de ligament du membre supérieur, autre
80.88.20↔	Débridement de l'articulation métatarso-phalangienne	82.09.10↔	Autre incision de tissu mou de la main, synovectomie de la main
80.88.21↔	Excision de kyste de l'articulation métatarso-phalangienne	82.19.10↔	Autre section de tissu mou de la main, section de muscles de la main
80.88.29↔	Autre excision ou destruction locale de lésion de l'articulation métatarso-phalangienne	82.19.99↔	Autre section de tissu mou de la main, autre
80.88.30↔	Débridement d'articulation d'orteil	82.21↔	Excision de lésion de la gaine tendineuse de la main
80.88.40↔	Autre débridement d'autre articulation de pied	82.35.00↔	Autre fasciectomie de la main, SAP
80.88.50↔	Excision de kyste d'autre articulation de pied et d'orteil	82.35.10↔	Fasciectomie du creux palmaire
80.88.59↔	Autre excision ou destruction locale de lésion d'autre articulation de pied et d'orteil	82.35.11↔	Fasciectomie de main et de doigt avec neurolyse
80.88.99↔	Autre excision ou destruction locale de lésion articulaire, pied et orteil, autre	82.35.12↔	Fasciectomie de main et de doigt avec neurolyse et artériolyse
80.89.00↔	Autre excision ou destruction locale de lésion articulaire, autre site spécifié, SAP	82.35.13↔	Fasciectomie de main et de doigt avec arthrolyse
80.89.10↔	Excision ou destruction locale de lésion de l'articulation sternoclaviculaire sous arthroscopie	82.35.99↔	Autre fasciectomie de la main, autre
80.89.11↔	Débridement de l'articulation sternoclaviculaire	82.39.00↔	Autre excision de tissu mou de la main, SAP
80.89.12↔	Excision de kyste de l'articulation sternoclaviculaire	82.39.10↔	Autre excision de tissu mou de la main, excision de gaines tendineuses de la main
80.89.19↔	Autre excision ou destruction locale de lésion de l'articulation sternoclaviculaire	82.39.99↔	Autre excision de tissu mou de la main, autre
80.89.20↔	Excision ou destruction locale de lésion de l'articulation sacro-iliaque sous arthroscopie	82.45↔	Autre suture d'autre tendon de la main
80.89.21↔	Débridement de l'articulation sacro-iliaque	82.46.00↔	Suture de muscle ou de fascia de la main, SAP
80.89.22↔	Excision de kyste de l'articulation sacro-iliaque	82.46.10↔	Suture de fascia de la main
80.89.29↔	Autre excision ou destruction locale de lésion de l'articulation sacro-iliaque	82.46.20↔	Suture de muscle de la main
80.89.30↔	Débridement de la symphyse	82.46.99↔	Suture de muscle ou de fascia de la main, autre
80.89.31↔	Excision de kyste de la symphyse	82.52↔	Recul de tendon de la main
80.89.39↔	Autre excision ou destruction locale de lésion de la symphyse	82.53↔	Réinsertion de tendon de la main
80.89.40↔	Excision ou destruction locale de lésion articulaire d'autre site spécifié sous arthroscopie	82.54↔	Réinsertion de muscle de la main
80.91.10↔	Excision arthroscopique, articulation glénohumérale	82.55↔	Autre changement de longueur de muscle ou tendon de main
80.91.11↔	Autre excision, articulation glénohumérale	82.56↔	Autre transfert ou greffe de tendon de la main
80.91.20↔	Excision arthroscopique, articulation acromio-claviculaire	82.58↔	Autre transfert ou lambeau musculaire de la main
80.91.21↔	Autre excision, articulation acromio-claviculaire	82.59↔	Autre transposition de muscle de la main
80.92.10↔	Excision arthroscopique, coude	82.72.00↔	Opération plastique de la main avec greffe de muscle ou de fascia, SAP
80.92.11↔	Prélèvement de greffon cartilagineux du coude	82.72.10↔	Opération plastique avec greffe de muscle ou de fascia, un doigt
80.93.11↔	Prélèvement de greffon cartilagineux du poignet	82.72.11↔	Opération plastique avec greffe de muscle ou de fascia, autres parties de la main
80.93.12↔	Résection du ligament triangulaire du carpe	82.72.99↔	Opération plastique de la main avec greffe de muscle ou de fascia, autre
80.95.10↔	Excision arthroscopique, hanche	82.79↔	Opération plastique de main avec autre greffe ou implant
80.95.11↔	Prélèvement de greffon cartilagineux de la hanche	82.82↔	Réparation de main en pince de homard
80.95.99↔	Autre excision articulaire, hanche, autre	82.83↔	Réparation de macrodactylie
80.96.10↔	Excision arthroscopique, genou	82.85↔	Autre ténodèse de la main
80.96.20↔	Prélèvement arthroscopique de greffon cartilagineux du genou	82.86.00↔	Autre ténoplastie de la main, SAP
80.96.21↔	Prélèvement chirurgical ouvert de greffon cartilagineux du genou	82.86.10↔	Ténoplastie, transfert de tendons fléchisseurs de la main
80.97.00↔	Autre excision articulaire, cheville, SAP	82.86.11↔	Constitution de matériel de greffe pour tendons de la main
80.97.10↔	Excision arthroscopique, articulation talo-crurale	82.86.12↔	Révision sans remplacement de greffe de tendon de la main
80.97.11↔	Autre excision, articulation talo-crurale	82.86.13↔	Remplacement d'implant tendineux de la main
80.97.20↔	Excision arthroscopique, articulation sous-talaire	82.86.99↔	Autre ténoplastie de la main, autre
80.97.21↔	Autre excision, articulation sous-talaire	82.89.10↔	Plastie de gaine tendineuse de la main
80.97.30↔	Prélèvement de greffon cartilagineux de la cheville	82.89.11↔	Refixation osseuse de ligaments, carpe / métacarpe
80.97.99↔	Autre excision articulaire, cheville, autre	82.89.12↔	Refixation osseuse d'autres ligaments de la main
80.98.00↔	Autre excision articulaire, pied et orteil, SAP	82.89.13↔	Distraction des parties molles pour couverture d'articulation lors d'anomalies congénitales de la main
80.98.10↔	Excision arthroscopique, pied et orteil	82.89.14↔	Radialisation lors d'anomalies congénitales de la main
80.98.11↔	Autre excision, articulation métatarso-phalangienne	82.89.15↔	Résection de resserrements avec reconstruction plastique lors d'anomalies congénitales de la main
80.98.12↔	Autre excision, autres articulations du pied	82.89.16↔	Transfert d'orteil à doigt
80.98.13↔	Autre excision, articulation d'orteil	83.03.10↔	Bursotomie, tête et cou
80.98.99↔	Autre excision articulaire, pied et orteil, autre	83.03.11↔	Bursotomie, épaule et aisselle
80.99.10↔	Excision arthroscopique, articulation sternoclaviculaire	83.03.12↔	Bursotomie, bras et coude
80.99.11↔	Autre excision, articulation sternoclaviculaire	83.03.13↔	Bursotomie, avant-bras
80.99.20↔	Excision arthroscopique, articulation sacro-iliaque	83.03.14↔	Bursotomie, paroi thoracique, abdomen et dos
80.99.21↔	Autre excision, articulation sacro-iliaque	83.03.15↔	Bursotomie, région inguino-génitale et fesses
80.99.30↔	Excision arthroscopique, symphyse	83.03.16↔	Bursotomie, membre inférieur
80.99.31↔	Autre excision, symphyse	83.03.19↔	Bursotomie, autre site
81.11↔	Arthrodèse de la cheville	83.14.10↔	Fasciotomie ou aponévrotomie, tête et cou
81.93.00↔	Suture de capsule ou de ligament du membre supérieur, SAP	83.14.11↔	Fasciotomie ou aponévrotomie, épaule et aisselle
81.93.10↔	Suture de l'appareil ligamentaire de la clavicle	83.14.12↔	Fasciotomie ou aponévrotomie, bras et coude
81.93.20↔	Suture du ligament annulaire radio-cubital	83.14.13↔	Fasciotomie ou aponévrotomie, avant-bras
81.93.21↔	Suture de l'appareil ligamentaire radio-cubital distal	83.14.14↔	Fasciotomie ou aponévrotomie, paroi thoracique, abdomen et dos
81.93.30↔	Suture de capsule ou de ligament, carpe et métacarpe	83.14.15↔	Fasciotomie ou aponévrotomie, région inguino-génitale et fesses
		83.14.16↔	Fasciotomie ou aponévrotomie, membre inférieur
		83.21.11↔	Biopsie ouverte de tissu mou

83.21.21↔	Biopsie ouverte de muscle	86.41.18↔	Excision radicale et étendue de lésion ou de tissu cutané et sous-cutané, sans fermeture primaire de la plaie, à l'abdomen et l'aîne
83.21.30↔	Biopsie de tissu mou, biopsie de bourse séreuse	86.41.1a↔	Excision radicale et étendue de lésion ou de tissu cutané et sous-cutané, sans fermeture primaire de la plaie, aux fesses
83.31.10↔	Excision de lésion de gaine tendineuse, tête et cou	86.41.1b↔	Excision radicale et étendue de lésion ou de tissu cutané et sous-cutané, sans fermeture primaire de la plaie, à la cuisse et au genou
83.31.11↔	Excision de lésion de gaine tendineuse, épaule et aisselle	86.41.1c↔	Excision radicale et étendue de lésion ou de tissu cutané et sous-cutané, sans fermeture primaire de la plaie, à la jambe
83.31.12↔	Excision de lésion de gaine tendineuse, bras et coude	86.41.1d↔	Excision radicale et étendue de lésion ou de tissu cutané et sous-cutané, sans fermeture primaire de la plaie, au pied
83.31.13↔	Excision de lésion de gaine tendineuse, avant-bras	86.42.11↔	Excision radicale et étendue de lésion ou de tissu cutané et sous-cutané, avec fermeture primaire de la plaie, à la tête
83.31.14↔	Excision de lésion de gaine tendineuse, paroi thoracique, abdomen et dos	86.42.12↔	Excision radicale et étendue de lésion ou de tissu cutané et sous-cutané, avec fermeture primaire de la plaie, au cou
83.31.15↔	Excision de lésion de gaine tendineuse, région inguino-génitale et fesses	86.42.13↔	Excision radicale et étendue de lésion ou de tissu cutané et sous-cutané, avec fermeture primaire de la plaie, à l'épaule et aisselle
83.31.16↔	Excision de lésion de gaine tendineuse, membre inférieur	86.42.14↔	Excision radicale et étendue de lésion ou de tissu cutané et sous-cutané, avec fermeture primaire de la plaie, au bras et au coude
83.91.10↔	Lyse d'adhérences de muscle, tendon, fascia et bourse, tête et cou	86.42.15↔	Excision radicale et étendue de lésion ou de tissu cutané et sous-cutané, avec fermeture primaire de la plaie, à l'avant-bras
83.91.11↔	Lyse d'adhérences de muscle, tendon, fascia et bourse, épaule et aisselle	86.42.16↔	Excision radicale et étendue de lésion ou de tissu cutané et sous-cutané, avec fermeture primaire de la plaie, à la main
83.91.12↔	Lyse d'adhérences de muscle, tendon, fascia et bourse, bras et coude	86.42.17↔	Excision radicale et étendue de lésion ou de tissu cutané et sous-cutané, avec fermeture primaire de la plaie, à la paroi thoracique et au dos
83.91.13↔	Lyse d'adhérences de muscle, tendon, fascia et bourse, avant-bras	86.42.18↔	Excision radicale et étendue de lésion ou de tissu cutané et sous-cutané, avec fermeture primaire de la plaie, à l'abdomen et à l'aîne
83.91.14↔	Lyse d'adhérences de muscle, tendon, fascia et bourse, paroi thoracique, abdomen et dos	86.42.1a↔	Excision radicale et étendue de lésion ou de tissu cutané et sous-cutané, avec fermeture primaire de la plaie, aux fesses
83.91.15↔	Lyse d'adhérences de muscle, tendon, fascia et bourse, région inguino-génitale et fesses	86.42.1b↔	Excision radicale et étendue de lésion ou de tissu cutané et sous-cutané, avec fermeture primaire de la plaie, à la cuisse et au genou
83.91.16↔	Lyse d'adhérences de muscle, tendon, fascia et bourse, membre inférieur	86.42.1c↔	Excision radicale et étendue de lésion ou de tissu cutané et sous-cutané, avec fermeture primaire de la plaie, à la jambe
83.99.10↔	Autres opérations de tendon, tête et cou	86.42.1d↔	Excision radicale et étendue de lésion ou de tissu cutané et sous-cutané, avec fermeture primaire de la plaie, au pied
83.99.11↔	Autres opérations de tendon, épaule et aisselle	86.43.11↔	Excision radicale et étendue de lésion ou de tissu cutané et sous-cutané, avec recouvrement plastique, à la tête
83.99.12↔	Autres opérations de tendon, bras et coude	86.43.12↔	Excision radicale et étendue de lésion ou de tissu cutané et sous-cutané, avec recouvrement plastique, au cou
83.99.13↔	Autres opérations de tendon, avant-bras	86.43.13↔	Excision radicale et étendue de lésion ou de tissu cutané et sous-cutané, avec recouvrement plastique, à l'épaule et aisselle
83.99.14↔	Autres opérations de tendon, paroi thoracique, abdomen et dos	86.43.14↔	Excision radicale et étendue de lésion ou de tissu cutané et sous-cutané, avec recouvrement plastique, au bras et au coude
83.99.15↔	Autres opérations de tendon, région inguino-génitale et fesses	86.43.15↔	Excision radicale et étendue de lésion ou de tissu cutané et sous-cutané, avec recouvrement plastique, à l'avant-bras
83.99.16↔	Autres opérations de tendon, membre inférieur	86.43.16↔	Excision radicale et étendue de lésion ou de tissu cutané et sous-cutané, avec recouvrement plastique, à la main
83.99.20↔	Autres opérations de muscle, fascia et bourse, tête et cou	86.43.17↔	Excision radicale et étendue de lésion ou de tissu cutané et sous-cutané, avec recouvrement plastique, à la paroi thoracique et au dos
83.99.21↔	Autres opérations de muscle, fascia et bourse, épaule et aisselle	86.43.18↔	Excision radicale et étendue de lésion ou de tissu cutané et sous-cutané, avec recouvrement plastique, à l'abdomen et l'aîne
83.99.22↔	Autres opérations de muscle, fascia et bourse, bras et coude	86.43.1a↔	Excision radicale et étendue de lésion ou de tissu cutané et sous-cutané, avec recouvrement plastique, aux fesses
83.99.23↔	Autres opérations de muscle, fascia et bourse, avant-bras	86.43.1b↔	Excision radicale et étendue de lésion ou de tissu cutané et sous-cutané, avec recouvrement plastique, à la cuisse/au genou
83.99.24↔	Autres opérations de muscle, fascia et bourse, paroi thoracique, abdomen et dos	86.43.1c↔	Excision radicale et étendue de lésion ou de tissu cutané et sous-cutané, avec recouvrement plastique, à la jambe
83.99.25↔	Autres opérations de muscle, fascia et bourse, région inguino-génitale et fesses	86.43.1d↔	Excision radicale et étendue de lésion ou de tissu cutané et sous-cutané, avec recouvrement plastique, au pied
83.99.26↔	Autres opérations de muscle, fascia et bourse, membre inférieur	86.7a.b1↔	Plastie en Z, étendue, à la tête
83.99.30↔	Révision sans remplacement de stimulateur de muscle squelettique	86.7a.bd↔	Plastie en Z, étendue, au pied
85.12↔	Biopsie du sein, ouverte	86.7a.be↔	Plastie en Z, étendue, autre site
85.20↔	Excision ou destruction de tissu du sein, SAP	86.7a.d1↔	Plastie en W, étendue, à la tête
85.21↔	Excision locale de lésion du sein	86.7a.dd↔	Plastie en W, étendue, au pied
85.24↔	Excision de tissu mammaire ectopique	86.7a.de↔	Plastie en W, étendue, autre site
85.25↔	Excision de mamelon	86.7e.21↔	Révision de plastie régionale à lambeau pédiculé, à la tête
85.50↔	Mammoplastie d'augmentation, SAP		
85.51↔	Injection intramammaire pour augmentation		
85.59↔	Mammoplastie d'augmentation, autre		
85.6↔	Mastopexie		
85.93↔	Révision sans remplacement de prothèse mammaire		
86.41.11↔	Excision radicale et étendue de lésion ou de tissu cutané et sous-cutané, sans fermeture primaire de la plaie, à la tête		
86.41.12↔	Excision radicale et étendue de lésion ou de tissu cutané et sous-cutané, sans fermeture primaire de la plaie, au cou		
86.41.13↔	Excision radicale et étendue de lésion ou de tissu cutané et sous-cutané, sans fermeture primaire de la plaie, à l'épaule et aisselle		
86.41.14↔	Excision radicale et étendue de lésion ou de tissu cutané et sous-cutané, sans fermeture primaire de la plaie, au bras et au coude		
86.41.15↔	Excision radicale et étendue de lésion ou de tissu cutané et sous-cutané, sans fermeture primaire de la plaie, à l'avant-bras		
86.41.16↔	Excision radicale et étendue de lésion ou de tissu cutané et sous-cutané, sans fermeture primaire de la plaie, à la main		
86.41.17↔	Excision radicale et étendue de lésion ou de tissu cutané et sous-cutané, sans fermeture primaire de la plaie, à la paroi thoracique et au dos		

86.7e.26↔	Révision de plastie régionale à lambeau pédiculé, à la main	86.83.12↔	Réduction de tissu adipeux, épaule et bras
86.7e.2d↔	Révision de plastie régionale à lambeau pédiculé, au pied	86.83.13↔	Réduction de tissu adipeux, avant-bras
86.7e.2e↔	Révision de plastie régionale à lambeau pédiculé, autre site	86.83.14↔	Réduction de tissu adipeux, main
86.7e.31↔	Révision de plastie de lambeau pédiculé à distance, à la tête	86.83.1a↔	Réduction de tissu adipeux, région abdominale
86.7e.36↔	Révision de plastie de lambeau pédiculé à distance, à la main	86.83.1b↔	Réduction de tissu adipeux, dos et flancs
86.7e.3d↔	Révision de plastie de lambeau pédiculé à distance, au pied	86.83.1c↔	Réduction de tissu adipeux, région abdominale, flancs ainsi que dos simultanément
86.7e.3e↔	Révision de plastie de lambeau pédiculé à distance, autre site	86.83.1d↔	Réduction de tissu adipeux, région inguino-génitale
86.7e.41↔	Révision de plastie à lambeau libre microvascularisé et anastomosé, à la tête	86.83.1e↔	Réduction de tissu adipeux, fesses
86.7e.46↔	Révision de plastie à lambeau libre microvascularisé et anastomosé, à la main	86.83.1f↔	Réduction de tissu adipeux, cuisses
86.7e.4d↔	Révision de plastie avec lambeau libre microvascularisé et anastomosé, au pied	86.83.1g↔	Réduction de tissu adipeux, jambe et pied
86.7e.4e↔	Révision de plastie à lambeau libre microvascularisé et anastomosé, autre site	86.84.21↔	Correction de cicatrice rétractile ou de bride cicatricielle, à la tête
86.81↔	Réparation pour hypotonie faciale	86.84.26↔	Correction de cicatrice rétractile ou de bride cicatricielle, à la main
86.82↔	Rhytidectomie faciale	86.84.2d↔	Correction de cicatrice rétractile ou de bride cicatricielle, au pied
86.83.11↔	Réduction de tissu adipeux, tête et cou	86.84.2e↔	Correction de cicatrice rétractile ou de bride cicatricielle, autre site

procédure 901-2

92.20↔	Perfusion d'isotope radioactif liquide	92.25.01↔	Téléradiothérapie par électron, accélérateur linéaire, irradiation large
92.21.00↔	Radiothérapie superficielle: SAP	92.25.02↔	Téléradiothérapie par électron, accélérateur linéaire, irradiation hémicorporelle
92.21.01↔	Radiothérapie superficielle: jusqu'à 2 champs d'irradiation	92.25.03↔	Téléradiothérapie par électron, accélérateur linéaire, irradiation corporelle totale
92.21.02↔	Radiothérapie superficielle: plus de 2 champs d'irradiation	92.25.04↔	Téléradiothérapie par électron, accélérateur linéaire, radiothérapie peropératoire
92.22.00↔	Radiothérapie en orthovoltage: SAP	92.25.09↔	Téléradiothérapie par électron, accélérateur linéaire, autre
92.22.01↔	Radiothérapie en orthovoltage: jusqu'à 2 champs d'irradiation	92.25.11↔	Téléradiothérapie par électron, accélérateur linéaire, positionnement guidé par l'image
92.22.02↔	Radiothérapie en orthovoltage: plus de 2 champs d'irradiation	92.25.12↔	Téléradiothérapie par électron, accélérateur linéaire, positionnement guidé par l'image, jusqu'à 2 champs d'irradiation
92.22.11↔	Radiothérapie peropératoire par rayons X, jusqu'à 300 kV	92.25.13↔	Téléradiothérapie par électron, accélérateur linéaire, positionnement guidé par l'image, plus de 2 champs d'irradiation
92.22.12↔	Radiothérapie peropératoire par rayons X, 300 kV - < 1 MV	92.25.14↔	Téléradiothérapie par électron, accélérateur linéaire, positionnement guidé par l'image, radiothérapie conformationnelle en 3D
92.22.19↔	Autre radiothérapie peropératoire par rayons X	92.25.15↔	Téléradiothérapie par électron, accélérateur linéaire, positionnement guidé par l'image, radiothérapie avec modulation d'intensité
92.23.00↔	Radiothérapie de haut voltage: SAP	92.25.21↔	Téléradiothérapie par électron, accélérateur linéaire, sans guidage par l'image, jusqu'à 2 champs d'irradiation
92.23.01↔	Appareil de télécobalt, jusqu'à 2 champs d'irradiation	92.25.22↔	Téléradiothérapie par électron, accélérateur linéaire, sans guidage par l'image, plus de 2 champs d'irradiation
92.23.02↔	Appareil de télécobalt, 3 à 4 champs d'irradiation	92.25.23↔	Téléradiothérapie par électron, accélérateur linéaire, sans guidage par l'image, radiothérapie conformationnelle en 3D
92.23.03↔	Appareil de télécobalt plus de 4 champs d'irradiation ou radiothérapie conformationnelle en 3D	92.25.24↔	Téléradiothérapie par électron, accélérateur linéaire, sans guidage par l'image, radiothérapie avec modulation d'intensité
92.23.08↔	Radiothérapie de haut voltage: autres isotopes	92.26.00↔	Autre téléradiothérapie par particule radioactive, SAP
92.23.09↔	Autre appareil de télécobalt	92.26.99↔	Autre téléradiothérapie par particule radioactive, autre
92.24.00↔	Téléradiothérapie à photons, accélérateur linéaire, SAP	92.27.00↔	Implantation ou insertion d'élément radioactif (brachythérapie par des sources scellées de radionucléides), surface corporelle, site d'application autre ou non spécifique
92.24.01↔	Téléradiothérapie à photons, accélérateur linéaire, irradiation large	92.27.10↔	Implantation ou insertion d'élément radioactif (brachythérapie par des sources scellées de radionucléides), organes génitaux féminins, SAP
92.24.02↔	Téléradiothérapie à photons, accélérateur linéaire, irradiation hémicorporelle	92.27.11↔	Implantation ou insertion d'élément radioactif (brachythérapie par des sources scellées de radionucléides), intra-utérine
92.24.03↔	Téléradiothérapie à photons, accélérateur linéaire, irradiation corporelle totale	92.27.12↔	Implantation ou insertion d'élément radioactif (brachythérapie par des sources scellées de radionucléides), intravaginale
92.24.04↔	Téléradiothérapie à photons, accélérateur linéaire, radiothérapie peropératoire	92.27.13↔	Implantation ou insertion d'élément radioactif (brachythérapie par des sources scellées de radionucléides), intra-utérine et intravaginale combinée
92.24.09↔	Téléradiothérapie à photons, accélérateur linéaire, autre	92.27.21↔	Implantation ou insertion d'élément radioactif (brachythérapie par des sources scellées de radionucléides), surface corporelle
92.24.11↔	Téléradiothérapie à photons, accélérateur linéaire, positionnement guidé par l'image (IGRT), jusqu'à 2 champs d'irradiation	92.27.22↔	Implantation ou insertion d'élément radioactif (brachythérapie par des sources scellées de radionucléides), intracavitaire
92.24.12↔	Téléradiothérapie à photons, accélérateur linéaire, positionnement guidé par l'image (IGRT), plus de 2 champs d'irradiation	92.27.23↔	Implantation ou insertion d'élément radioactif (brachythérapie par des sources scellées de radionucléides), intraluminaire
92.24.13↔	Téléradiothérapie à photons, accélérateur linéaire, positionnement guidé par l'image (IGRT), radiothérapie conformationnelle en 3D		
92.24.14↔	Téléradiothérapie à photons, accélérateur linéaire, positionnement guidé par l'image (IGRT), radiothérapie avec modulation d'intensité		
92.24.21↔	Téléradiothérapie à photons, accélérateur linéaire, sans guidage par l'image, jusqu'à 2 champs d'irradiation		
92.24.22↔	Téléradiothérapie à photons, accélérateur linéaire, sans guidage par l'image, plus de 2 champs d'irradiation		
92.24.23↔	Téléradiothérapie à photons, accélérateur linéaire, sans guidage par l'image, radiothérapie conformationnelle en 3D		
92.24.24↔	Téléradiothérapie à photons, accélérateur linéaire, sans guidage par l'image, radiothérapie avec modulation d'intensité		
92.24.30↔	Téléradiothérapie à photons: radiothérapie hautement complexe à l'aide d'équipements spécialisés		
92.25.00↔	Téléradiothérapie par électron, accélérateur linéaire, SAP		

92.27.30↔	Implantation ou insertion d'élément radioactif (brachythérapie par des sources scellées de radionucléides), vaisseau non spécifié	92.29.23↔	Brachythérapie interstitielle par implantation de sources radioactives amovibles en fonction du volume dans plusieurs plans, haut débit de dose
92.27.31↔	Implantation ou insertion d'élément radioactif (brachythérapie par des sources scellées de radionucléides), vaisseau coronaire	92.29.24↔	Brachythérapie par implantation peropératoire de sources radioactives amovibles dans plusieurs plans, haut débit de dose
92.27.39↔	Implantation ou insertion d'élément radioactif (brachythérapie par des sources scellées de radionucléides), autre vaisseau	92.29.29↔	Brachythérapie interstitielle par implantation de sources radioactives amovibles en fonction du volume dans plusieurs plans, autre
92.27.40↔	Implantation ou insertion peropératoires d'élément radioactif (brachythérapie par des sources scellées de radionucléides)	92.29.31↔	Brachythérapie interstitielle par implantation de sources radioactives permanentes, jusqu'à 10 sources
92.27.70↔	Moulages radioactifs, SAP	92.29.32↔	Brachythérapie interstitielle par implantation de sources radioactives permanentes, de 11 à 15 sources
92.27.71↔	Moulages radioactifs: construction et application de moulage radioactif superficiel	92.29.33↔	Brachythérapie interstitielle par implantation de sources radioactives permanentes, de 16 à 20 sources
92.27.72↔	Moulages radioactifs: construction et pose d'applicateur non utilisé sur la surface corporelle	92.29.34↔	Brachythérapie interstitielle par implantation de sources radioactives permanentes, de 21 à 25 sources
92.27.73↔	Moulages radioactifs: construction et pose d'applicateur oculaire	92.29.35↔	Brachythérapie interstitielle par implantation de sources radioactives permanentes, de 26 à 30 sources
92.27.79↔	Autres moulages radioactifs	92.29.36↔	Brachythérapie interstitielle par implantation de sources radioactives permanentes, de 31 à 35 sources
92.28.00↔	Injection, instillation ou administration orale de radio-isotope, SAP	92.29.37↔	Brachythérapie interstitielle par implantation de sources radioactives permanentes, de 36 à 40 sources
92.28.01↔	Instillation d'un radionucléide libre dans l'articulation	92.29.38↔	Brachythérapie interstitielle par implantation de sources radioactives permanentes, de 41 à 45 sources
92.28.02↔	Traitement à l'iode radioactif, dose thérapeutique de I-131 jusqu'à 1,2 GBq, sans administration de thyroïdine recombinante (rh-TSH)	92.29.39↔	Brachythérapie interstitielle par implantation de sources radioactives permanentes, de 46 à 50 sources
92.28.03↔	Traitement à l'iode radioactif, dose thérapeutique de I-131 jusqu'à 1,2 GBq, avec administration de thyroïdine recombinante (rh-TSH)	92.29.3a↔	Brachythérapie interstitielle par implantation de sources radioactives permanentes, de 51 à 55 sources
92.28.04↔	Traitement à l'iode radioactif, dose thérapeutique de I-131 de plus de 1,2 GBq à moins de 5 GBq, sans administration de thyroïdine recombinante (rh-TSH)	92.29.3b↔	Brachythérapie interstitielle par implantation de sources radioactives permanentes, de 56 à 60 sources
92.28.05↔	Traitement à l'iode radioactif, dose thérapeutique de I-131 de plus de 1,2 GBq à moins de 5 GBq, avec administration de thyroïdine recombinante (rh-TSH)	92.29.3c↔	Brachythérapie interstitielle par implantation de sources radioactives permanentes, de 61 à 65 sources
92.28.06↔	Traitement à l'iode radioactif, dose thérapeutique de I-131 de 5 GBq et plus, sans administration de thyroïdine recombinante (rh-TSH)	92.29.3d↔	Brachythérapie interstitielle par implantation de sources radioactives permanentes, de 66 à 70 sources
92.28.07↔	Traitement à l'iode radioactif, dose thérapeutique de I-131 de 5 GBq et plus, avec administration de thyroïdine recombinante (rh-TSH)	92.29.3e↔	Brachythérapie interstitielle par implantation de sources radioactives permanentes, 71 sources et plus
92.28.11↔	Thérapie de métastases osseuses par radionucléides libres	92.29.40↔	Brachythérapie par applicateurs superficiels, SAP
92.28.13↔	Radiothérapie par ciblage de récepteurs avec des analogues de la somatostatine conjugués au DOTA	92.29.49↔	Autre brachythérapie par applicateurs superficiels
92.28.20↔	Radioimmunothérapie par 90Y-ibritumomab-tiuxétan, parentérale	92.29.51↔	Enlèvement de sources scellées de radionucléides ou d'applicateurs inactifs sous anesthésie
92.28.21↔	Administration parentérale de I-131-MIBG (méta-iodobenzylguanidine marquée à l'iode-131)	92.30.00↔	Radiochirurgie stéréotaxique en un temps, SAP
92.28.22↔	Radioimmunothérapie par iode 131 [I-131] tositumomab, par voie parentérale	92.30.01↔	Radiochirurgie stéréotaxique, en un temps: cérébrale, SAP
92.28.23↔	Radioimmunothérapie par autres anticorps, parentérale	92.30.02↔	Radiochirurgie stéréotaxique, en un temps: extracérébrale, SAP
92.28.31↔	Radio-chimioembolisation intravasculaire sélective par le I-131-lipiodol	92.30.20↔	Radiochirurgie stéréotaxique, en un temps: cérébrale, radiothérapie à intensité modulée
92.28.32↔	Radiothérapie intravasculaire sélective (SIRT) par embolisation avec des microsphères marquées à l'yttrium-90	92.30.21↔	Radiochirurgie stéréotaxique, en un temps: cérébrale, Intensity Modulated Arc Therapy (IMAT).
92.28.33↔	Brachythérapie endovasculaire au rhénium-188	92.30.22↔	Radiochirurgie stéréotaxique, en un temps: cérébrale, guidée par l'image
92.28.99↔	Injection, instillation ou administration orale de radio-isotopes, autre	92.30.30↔	Radiochirurgie stéréotaxique, en un temps: extracérébrale, radiothérapie avec modulation d'intensité
92.29.00↔	Brachythérapie par des sources scellées de radionucléides, SAP	92.30.31↔	Radiochirurgie stéréotaxique, en un temps: extracérébrale, Intensity Modulated Arc Therapy (IMAT).
92.29.09↔	Autre brachythérapie par des sources scellées de radionucléides	92.30.32↔	Radiochirurgie stéréotaxique, en un temps: extracérébrale, guidée par l'image
92.29.11↔	Brachythérapie interstitielle par implantation de sources radioactives amovibles dans un seul plan, faible débit de dose	92.30.99↔	Radiochirurgie stéréotaxique, en un temps, autre
92.29.12↔	Brachythérapie interstitielle par implantation de sources radioactives amovibles dans un seul plan, débit de dose pulsé (pulsed dose rate)	92.31.00↔	Radiochirurgie à photons non spécifiée, cérébrale
92.29.13↔	Brachythérapie interstitielle par implantation de sources radioactives amovibles dans un seul plan, haut débit de dose	92.31.10↔	Radiochirurgie à photons non spécifiée, extracérébrale
92.29.19↔	Brachythérapie interstitielle par implantation de sources radioactives amovibles dans un seul plan, autre	92.32.00↔	Radiochirurgie photonique multisources, SAP
92.29.21↔	Brachythérapie interstitielle par implantation de sources radioactives amovibles en fonction du volume dans plusieurs plans, faible débit de dose	92.32.01↔	Radiochirurgie photonique multisources: gamma-knife
92.29.22↔	Brachythérapie interstitielle par implantation de sources radioactives amovibles en fonction du volume dans plusieurs plans, débit de dose pulsé (pulsed dose rate)	92.33.00↔	Radiochirurgie aux particules, SAP
		92.33.01↔	Autre radiothérapie de haut voltage: radiochirurgie stéréotaxique, en un temps, cérébrale
		92.33.11↔	Autre radiothérapie de haut voltage: radiochirurgie stéréotaxique, en un temps, extracérébrale
		92.39.00↔	Autre radiochirurgie stéréotaxique, SAP
		92.39.01↔	Autre radiothérapie de haut voltage, radiochirurgie stéréotaxique, fractionnée, cérébrale, SAP
		92.39.11↔	Autre radiothérapie de haut voltage, radiochirurgie stéréotaxique, fractionnée, extracérébrale, SAP

92.39.20↔	Autre radiothérapie de haut voltage, radiochirurgie stéréotaxique, fractionnée: cérébrale, radiothérapie à intensité modulée	92.39.31↔	Autre radiothérapie de haut voltage, radiochirurgie stéréotaxique, fractionnée: extracérébrale, Intensity Modulated Arc Therapy (IMAT).
92.39.21↔	Autre radiothérapie de haut voltage, radiochirurgie stéréotaxique, fractionnée: cérébrale, Intensity Modulated Arc Therapy (IMAT).	92.39.32↔	Autre radiothérapie de haut voltage, radiochirurgie stéréotaxique, fractionnée: extracérébrale, guidée par l'image
92.39.22↔	Autre radiothérapie de haut voltage, radiochirurgie stéréotaxique, fractionnée: cérébrale, guidée par l'image	92.39.39↔	Autre radiothérapie de haut voltage, radiochirurgie stéréotaxique, fractionnée, extracérébrale, autre
92.39.29↔	Autre radiothérapie de haut voltage, radiochirurgie stéréotaxique, fractionnée, extracérébrale, autre	92.41↔	Radiothérapie par électrons peropératoire
92.39.30↔	Autre radiothérapie de haut voltage, radiochirurgie stéréotaxique, fractionnée: extracérébrale, radiothérapie avec modulation d'intensité		

procédure 901-3

01.12.00↔	Biopsie de méninges cérébrales à ciel ouvert, SAP	03.09.24↔	Abord de la colonne thoracique (par laminotomie ou hémilaminectomie), par voie dorsale, 1 segment
01.12.10↔	Biopsie stéréotaxique de méninges cérébrales, à ciel ouvert	03.09.25↔	Abord de la colonne thoracique (par laminotomie ou hémilaminectomie), par voie dorsale, 2 segments
01.12.99↔	Biopsie de méninges cérébrales à ciel ouvert, autre	03.09.26↔	Abord de la colonne thoracique (par laminotomie ou hémilaminectomie), par voie dorsale, 3 segments et plus
01.13.00↔	Biopsie fermée [percutanée] [à l'aiguille] du cerveau, SAP	03.09.34↔	Abord de la colonne lombaire (par laminotomie ou flavectomie), par voie dorsale, 1 segment
01.13.10↔	Biopsie stéréotaxique fermée [percutanée] [à l'aiguille] du cerveau	03.09.35↔	Abord de la colonne lombaire (par laminotomie ou flavectomie), par voie dorsale, 2 segments
01.13.99↔	Biopsie fermée [percutanée] [à l'aiguille] du cerveau, autre	03.09.36↔	Abord de la colonne lombaire (par laminotomie ou flavectomie), par voie dorsale, 3 segments et plus
01.14.00↔	Biopsie du cerveau à ciel ouvert, SAP	03.09.41↔	Incision du canal rachidien pour drainage de liquide épidual
01.14.10↔	Biopsie stéréotaxique du cerveau à ciel ouvert	03.09.43↔	Incision de la moelle épinière et des méninges rachidiennes pour drainage de liquide sous-dural
01.14.99↔	Biopsie du cerveau à ciel ouvert, autre	03.09.44↔	Incision de la moelle épinière et des méninges rachidiennes pour drainage d'hématome intramédullaire
01.15↔	Biopsie du crâne	03.09.45↔	Incision de la moelle épinière et des méninges rachidiennes pour drainage d'abcès intramédullaire
01.18.20↔	Biopsie de vaisseau intracrânien à ciel ouvert	03.09.91↔	Autre décompression du canal rachidien
01.18.21↔	Biopsie stéréotaxique de vaisseau intracrânien, à ciel ouvert	03.09.99↔	Autre exploration et décompression des structures du canal rachidien, autre
01.18.29↔	Biopsie de vaisseau intracrânien à ciel ouvert, autre	03.1↔	Section de racine nerveuse intraspinale
01.31.00↔	Incision des méninges cérébrales, SAP	03.21↔	Chordotomie percutanée
01.31.10↔	Incision des méninges cérébrales pour évacuation d'un hématome sous-dural (hygrome)	03.29↔	Chordotomie, autre
01.31.11↔	Incision des méninges cérébrales pour évacuation d'un empyème sous-dural	03.4x.10↔	Excision ou destruction de tissu tumoral de la moelle épinière (intramédullaire)
01.31.20↔	Incision des méninges cérébrales pour drainage de liquide sous-dural et sous-arachnoïdien	03.4x.11↔	Excision ou destruction de tissu tumoral de méninges et d'os rachidiens
01.31.99↔	Incision des méninges cérébrales, autre	03.4x.12↔	Excision ou destruction de tissu tumoral de racine nerveuse intrarachidienne et de ganglion intraspinal
02.41.00↔	Irrigation et exploration de drain ventriculaire, SAP	03.4x.19↔	Excision ou destruction de tissu tumoral de la moelle épinière et des méninges rachidiennes, autre
02.41.10↔	Irrigation et exploration de drain ventriculaire, partie centrale	03.4x.20↔	Excision ou destruction d'autre lésion de la moelle épinière (intramédullaire)
02.41.20↔	Irrigation et exploration de drain ventriculaire, partie périphérique	03.4x.21↔	Excision ou destruction d'autre lésion des méninges rachidiennes
02.41.99↔	Irrigation et exploration de drain ventriculaire, autre	03.4x.22↔	Excision ou destruction d'autre lésion de racine nerveuse intrarachidienne et de ganglion intraspinal
02.42.00↔	Réinsertion de drain ventriculaire, SAP	03.4x.29↔	Excision ou destruction d'autre lésion de la moelle épinière et des méninges rachidiennes, autre
02.42.10↔	Réinsertion de drain ventriculaire, partie centrale	03.4x.99↔	Excision ou destruction de lésion de la moelle épinière et des méninges rachidiennes, autre
02.42.20↔	Réinsertion de drain ventriculaire, partie périphérique	03.51↔	Réparation de méningocèle spinale
02.42.99↔	Réinsertion de drain ventriculaire, autre	03.52↔	Réparation de myéломéningocèle
02.97.10↔	Implantation ou remplacement de générateur d'impulsions de neurostimulateur intracrânien, SAP	03.53.11↔	Réduction fermée de fracture vertébrale avec fixateurs externes
02.97.11↔	Implantation ou remplacement de générateur d'impulsions de neurostimulateur intracrânien, système à une électrode, non rechargeable	03.53.20↔	Réduction ouverte de fracture vertébrale
02.97.12↔	Implantation ou remplacement de générateur d'impulsions de neurostimulateur intracrânien, système à plusieurs électrodes, non rechargeable	03.59.10↔	Autres réparations et opérations plastiques de structures médullaires, fermeture de diastématomyélie
02.97.13↔	Implantation ou remplacement de générateur d'impulsions de neurostimulateur intracrânien, système à plusieurs électrodes, rechargeable	03.59.11↔	Autres réparations et opérations plastiques de structures médullaires, section de filum terminale
02.97.19↔	Implantation ou remplacement de générateur d'impulsions de neurostimulateur intracrânien, autre	03.59.12↔	Autres réparations et opérations plastiques de structures médullaires, fermeture de fistule rachidienne
03.01.10↔	Ablation de corps étranger dans le canal rachidien, par voie épidual	03.59.13↔	Autres réparations et opérations plastiques de structures médullaires, plastie de la dure-mère [duroplastie] rachidienne
03.01.99↔	Ablation de corps étranger dans le canal rachidien, autre		
03.02↔	Réouverture de site de laminectomie		
03.09.00↔	Autre exploration et décompression des structures du canal rachidien, SAP		
03.09.14↔	Abord de la colonne cervicale (par laminotomie ou hémilaminectomie), par voie dorsale, 1 segment		
03.09.15↔	Abord de la colonne cervicale (par laminotomie ou hémilaminectomie), par voie dorsale, 2 segments		
03.09.16↔	Abord de la colonne cervicale (par laminotomie ou hémilaminectomie), par voie dorsale, 3 segments et plus		

03.59.99↔	Autres réparations et opérations plastiques de structures médullaires, autre	04.05.20↔	Destruction de ganglion de Gasser
03.6↔	Libération d'adhérences de moelle épinière et de racine nerveuse	04.05.99↔	Excision et destruction de ganglion de Gasser, autre
03.71↔	Dérivation (shunt) sous-arachnoïde (lombo) - péritonéal	04.95.10↔	Implantation ou remplacement de générateur d'impulsions de neurostimulateur périphérique, SAP
03.72↔	Dérivation (shunt) sous-arachnoïde (lombo)-urétéral	04.95.11↔	Implantation ou remplacement de générateur d'impulsions de neurostimulateur périphérique, système à une électrode, non rechargeable
03.79↔	Dérivation de méninges rachidiennes, autre	04.95.12↔	Implantation ou remplacement de générateur d'impulsions de neurostimulateur périphérique, système à plusieurs électrodes, non rechargeable
03.93.10↔	Implantation ou remplacement d'électrode(s) de neurostimulateur épidural temporaire, système à une électrode, stimulation d'essai	04.95.13↔	Implantation ou remplacement de générateur d'impulsions de neurostimulateur périphérique, système à plusieurs électrodes, rechargeable
03.93.11↔	Implantation ou remplacement d'électrode(s) de neurostimulateur épidural temporaire, système à plusieurs électrodes, stimulation d'essai	04.95.14↔	Implantation ou remplacement du générateur d'impulsions d'un stimulateur du nerf vague
03.93.20↔	Implantation ou remplacement d'électrode(s) de neurostimulateur épidural permanent par voie percutanée, système à une électrode, stimulation continue	04.95.19↔	Implantation ou remplacement de générateur d'impulsions de neurostimulateur périphérique, autre
03.93.21↔	Implantation ou remplacement d'électrode(s) de neurostimulateur épidural permanent par voie percutanée, système à plusieurs électrodes, stimulation continue	33.34.10↔	Thoracoplastie partielle
03.93.22↔	Implantation ou remplacement par voie chirurgicale ouverte d'électrode(s) de neurostimulateur épidural permanent, système à une électrode, stimulation continue	33.34.20↔	Thoracoplastie complète
03.93.23↔	Implantation ou remplacement par voie chirurgicale ouverte d'électrode(s) de neurostimulateur épidural permanent, système à plusieurs électrodes, stimulation continue	33.34.99↔	Thoracoplastie, autre
03.93.30↔	Implantation ou remplacement d'électrode sous-durale pour stimulation de racine antérieure	56.92↔	Implantation de stimulateur urétéral électronique
03.93.99↔	Implantation ou remplacement d'électrode(s) de neurostimulateur rachidien, autre	56.93↔	Remplacement de stimulateur urétéral électronique
03.97↔	Révision de shunt de méninge rachidienne	56.94↔	Enlèvement de stimulateur urétéral électronique
03.98↔	Ablation de shunt de méninge rachidienne	57.96↔	Implantation de stimulateur vésical électronique
03.99.09↔	Autre opération de la moelle épinière et du canal rachidien, autre	57.97↔	Remplacement de stimulateur vésical électronique
03.99.10↔	Opération de vaisseau(x) intramédullaire(s) (ligature, destruction, résection)	57.98↔	Ablation de stimulateur vésical électronique
03.99.19↔	Opération de vaisseaux intramédullaires, autre	77.69.10↔	Excision locale de lésion ou de tissu osseux, phalanges de la main
03.99.20↔	Opération des voies d'écoulement du liquide céphalo-rachidien, mise en place de réservoir sous-cutané de LCR	77.69.11↔	Excision locale de lésion ou de tissu osseux, corps vertébraux
03.99.21↔	Opération des voies d'écoulement du liquide céphalo-rachidien, révision de réservoir sous-cutané de LCR, de cathéter ou de pompe à médicament pour perfusion intrathécale et épidurale	77.69.12↔	Excision locale de lésion ou de tissu osseux, os du bassin
03.99.22↔	Opération sur les voies d'écoulement du liquide céphalo-rachidien, enlèvement de réservoir sous-cutané de LCR	77.69.13↔	Excision locale de lésion ou de tissu osseux, phalanges du pied
03.99.29↔	Opération des voies d'écoulement du liquide céphalo-rachidien, autre	77.69.20↔	Débridement de phalanges de la main
03.99.30↔	Révision sans remplacement d'électrode(s) de neurostimulateur rachidien, électrode en baguette, système à une électrode	77.69.21↔	Débridement de la colonne vertébrale
03.99.31↔	Révision sans remplacement d'électrode(s) de neurostimulateur rachidien, électrode en baguette, système à plusieurs électrodes	77.69.22↔	Débridement, os du bassin
03.99.32↔	Révision sans remplacement d'électrode(s) de neurostimulateur rachidien, électrode à plaque, système à une électrode	77.69.23↔	Débridement de phalanges du pied
03.99.33↔	Révision sans remplacement d'électrode(s) de neurostimulateur rachidien, électrode à plaque, système à plusieurs électrodes	77.89.10↔	Autre ostectomie partielle, phalanges de la main
03.99.40↔	Révision sans remplacement de cathéter pour perfusion intrathécale et épidurale	77.89.20↔	Autre ostectomie partielle, vertèbre, résection d'odontoïde
03.9a.10↔	Implantation ou remplacement du générateur d'impulsions d'un neurostimulateur épidural, SAP	77.89.21↔	Autre ostectomie partielle, vertèbre, corps vertébral
03.9a.11↔	Implantation ou remplacement du générateur d'impulsions d'un neurostimulateur épidural, système à une électrode, non rechargeable	77.89.22↔	Autre ostectomie partielle, vertèbre, autres parties
03.9a.12↔	Implantation ou remplacement du générateur d'impulsions d'un neurostimulateur épidural, système à plusieurs électrodes, non rechargeable	77.89.30↔	Autre ostectomie partielle, os du bassin
03.9a.13↔	Implantation ou remplacement du générateur d'impulsions d'un neurostimulateur épidural, système à plusieurs électrodes, rechargeable	77.89.40↔	Autre ostectomie partielle, phalanges du pied
03.9a.19↔	Implantation ou remplacement du générateur d'impulsions d'un neurostimulateur épidural, autres	77.99.10↔	Ostectomie totale, phalanges de la main
03.9a.21↔	Implantation ou remplacement du générateur d'impulsions d'un neurostimulateur de racine antérieure	77.99.20↔	Ostectomie totale, corps vertébral
04.02↔	Section du nerf trijumeau	77.99.30↔	Ostectomie totale, os du bassin
04.05.00↔	Excision et destruction de ganglion de Gasser, SAP	77.99.40↔	Ostectomie totale, phalanges du pied
04.05.10↔	Excision de ganglion de Gasser	78.41.30↔	Autres réparations ou opérations plastiques osseuses, clavicule, omoplate, côtes et sternum, Implantation VEPTR (vertical expandable prosthetic titanium rib)
		78.49.21↔	Remplacement de corps vertébral par implant (p. ex. lors de cyphose): 1 corps vertébral
		78.49.22↔	Remplacement de corps vertébral par implant (p. ex. lors de cyphose): 2 corps vertébraux
		78.49.23↔	Remplacement de corps vertébral par implant (p. ex. lors de cyphose): 3 corps vertébraux
		78.49.24↔	Remplacement de corps vertébral par implant (p. ex. lors de cyphose): 4 corps vertébraux
		78.49.25↔	Remplacement de corps vertébral par implant (p. ex. lors de cyphose): 5 corps vertébraux ou plus
		78.49.26↔	Remplacement de corps vertébral par autre matériau (p. ex. lors de cyphose), 1 corps vertébral
		78.49.27↔	Remplacement de corps vertébral par autre matériau (p. ex. lors de cyphose), 2 corps vertébraux
		78.49.28↔	Remplacement de corps vertébral par autre matériau (p. ex. lors de cyphose), 3 corps vertébraux
		78.49.29↔	Remplacement de corps vertébral (p. ex. lors de cyphose), autre
		78.49.2a↔	Remplacement de corps vertébral par autre matériau (p. ex. lors de cyphose), 4 corps vertébraux ou plus
		78.49.31↔	Réparation complexe de la colonne vertébrale (p. ex. lors de cyphose) par greffe antérieure
		78.49.32↔	Réparation complexe de la colonne vertébrale (p. ex. lors de cyphose) par kyphectomie (p. ex. selon Lindseth-Selzer)

78.49.33↔	Réparation complexe de la colonne vertébrale (p. ex. lors de cyphose) par correction dorsale sans libération ventrale	78.49.4g↔	Réparation complexe de la colonne vertébrale (p. ex. lors de scoliose) par épiphysiodèse bilatérale avec fusion vertébrale dorsale
78.49.34↔	Réparation complexe de la colonne vertébrale (p. ex. lors de cyphose) par correction dorsale avec libération ventrale	78.49.50↔	Spondylodèse de correction dorsale ou ventrale instrumentale (p. ex. lors de scoliose), SAP
78.49.35↔	Réparation complexe de la colonne vertébrale (p. ex. lors de cyphose) par correction dorso-ventrale	78.49.51↔	Spondylodèse de correction dorsale instrumentale (p. ex. lors de scoliose), sans stabilité primaire, 3 à 6 segments
78.49.36↔	Ostéotomie de la colonne vertébrale et spondylodèse polysegmentaire lordosante dorsale selon Zielke (p. ex. lors de cyphose)	78.49.52↔	Spondylodèse de correction dorsale instrumentale (p. ex. lors de scoliose), sans stabilité primaire, 7 à 10 segments
78.49.37↔	Ostéotomie de la colonne vertébrale et ostéotomie de soustraction transpédiculaire (p. ex. selon Thomasen ou selon Hsu-Yau-Leong) (p. ex. lors de cyphose)	78.49.53↔	Spondylodèse de correction dorsale instrumentale (p. ex. lors de scoliose), sans stabilité primaire, 11 segments ou plus
78.49.38↔	Ostéotomie de la colonne vertébrale et spondylodèse monosegmentaire lordosante cervico-thoracique (p. ex. selon Mason, Urist ou Simmons) (p. ex. lors de cyphose)	78.49.54↔	Spondylodèse de correction dorsale instrumentale (p. ex. lors de scoliose), avec stabilité primaire, 3 à 6 segments
78.49.40↔	Réparation complexe de la colonne vertébrale (p. ex. lors de scoliose) par épiphysiodèse du cartilage de croissance à l'aide d'agrafes en alliage à mémoire de forme [Shape Memory Alloy (SMA) Staples], 1 agrafe	78.49.55↔	Spondylodèse de correction dorsale instrumentale (p. ex. lors de scoliose), avec stabilité primaire, 7 à 10 segments
78.49.41↔	Réparation complexe de la colonne vertébrale (p. ex. lors de scoliose) par épiphysiodèse du cartilage de croissance à l'aide d'agrafes en alliage à mémoire de forme [Shape Memory Alloy (SMA) Staples], 2 agrafes	78.49.56↔	Spondylodèse de correction dorsale instrumentale (p. ex. lors de scoliose), avec stabilité primaire, 11 segments ou plus
78.49.42↔	Réparation complexe de la colonne vertébrale (p. ex. lors de scoliose) par épiphysiodèse du cartilage de croissance à l'aide d'agrafes en alliage à mémoire de forme [Shape Memory Alloy (SMA) Staples], 3 agrafes	78.49.57↔	Spondylodèse de correction ventrale instrumentale (p. ex. lors de scoliose), sans stabilité primaire, 3 à 6 segments
78.49.43↔	Réparation complexe de la colonne vertébrale (p. ex. lors de scoliose) par épiphysiodèse du cartilage de croissance à l'aide d'agrafes en alliage à mémoire de forme [Shape Memory Alloy (SMA) Staples], 4 agrafes	78.49.58↔	Spondylodèse de correction ventrale instrumentale (p. ex. lors de scoliose), sans stabilité primaire, 7 à 10 segments
78.49.44↔	Réparation complexe de la colonne vertébrale (p. ex. lors de scoliose) par épiphysiodèse du cartilage de croissance à l'aide d'agrafes en alliage à mémoire de forme [Shape Memory Alloy (SMA) Staples], 5 agrafes	78.49.59↔	Spondylodèse de correction dorsale ou ventrale instrumentale (p. ex. lors de scoliose), autre
78.49.45↔	Réparation complexe de la colonne vertébrale (p. ex. lors de scoliose) par épiphysiodèse du cartilage de croissance à l'aide d'agrafes en alliage à mémoire de forme [Shape Memory Alloy (SMA) Staples], 6 agrafes	78.49.5a↔	Spondylodèse de correction ventrale instrumentale (p. ex. lors de scoliose), sans stabilité primaire, 11 segments ou plus
78.49.46↔	Réparation complexe de la colonne vertébrale (p. ex. lors de scoliose) par épiphysiodèse du cartilage de croissance à l'aide d'agrafes en alliage à mémoire de forme [Shape Memory Alloy (SMA) Staples], 7 agrafes	78.49.5b↔	Spondylodèse de correction ventrale instrumentale (p. ex. lors de scoliose), avec stabilité primaire, 3 à 6 segments
78.49.47↔	Réparation complexe de la colonne vertébrale (p. ex. lors de scoliose) par épiphysiodèse du cartilage de croissance à l'aide d'agrafes en alliage à mémoire de forme [Shape Memory Alloy (SMA) Staples], 8 agrafes	78.49.5c↔	Spondylodèse de correction ventrale instrumentale (p. ex. lors de scoliose), avec stabilité primaire, 7 à 10 segments
78.49.48↔	Réparation complexe de la colonne vertébrale (p. ex. lors de scoliose) par épiphysiodèse du cartilage de croissance à l'aide d'agrafes en alliage à mémoire de forme [Shape Memory Alloy (SMA) Staples], 9 agrafes	78.49.5d↔	Spondylodèse de correction ventrale instrumentale (p. ex. lors de scoliose), avec stabilité primaire, 11 segments ou plus
78.49.4a↔	Réparation complexe de la colonne vertébrale (p. ex. lors de scoliose) par épiphysiodèse du cartilage de croissance à l'aide d'agrafes en alliage à mémoire de forme [Shape Memory Alloy (SMA) Staples], 10 agrafes	78.49.61↔	Spondylodèse de correction dorso-ventrale combinée instrumentale (p. ex. lors de scoliose), sans stabilité primaire, 3 à 6 segments
78.49.4b↔	Réparation complexe de la colonne vertébrale (p. ex. lors de scoliose) par épiphysiodèse du cartilage de croissance à l'aide d'agrafes en alliage à mémoire de forme [Shape Memory Alloy (SMA) Staples], 11 agrafes	78.49.62↔	Spondylodèse de correction dorso-ventrale combinée instrumentale (p. ex. lors de scoliose), sans stabilité primaire, 7 à 10 segments
78.49.4c↔	Réparation complexe de la colonne vertébrale (p. ex. lors de scoliose) par épiphysiodèse du cartilage de croissance à l'aide d'agrafes en alliage à mémoire de forme [Shape Memory Alloy (SMA) Staples], 12 agrafes	78.49.63↔	Spondylodèse de correction dorso-ventrale combinée instrumentale (p. ex. lors de scoliose), sans stabilité primaire, 11 segments ou plus
78.49.4d↔	Réparation complexe de la colonne vertébrale (p. ex. lors de scoliose) par épiphysiodèse du cartilage de croissance à l'aide d'agrafes en alliage à mémoire de forme [Shape Memory Alloy (SMA) Staples], 13 agrafes et plus	78.49.64↔	Spondylodèse de correction dorso-ventrale combinée instrumentale (p. ex. lors de scoliose), avec stabilité primaire, 3 à 6 segments
78.49.4e↔	Réparation complexe de la colonne vertébrale (p. ex. lors de scoliose) par épiphysiodèse dorso-ventrale	78.49.65↔	Spondylodèse de correction dorso-ventrale combinée instrumentale (p. ex. lors de scoliose), avec stabilité primaire, 7 à 10 segments
78.49.4f↔	Réparation complexe de la colonne vertébrale (p. ex. lors de scoliose) par épiphysiodèse unilatérale avec fusion vertébrale dorsale	78.49.66↔	Spondylodèse de correction dorso-ventrale combinée instrumentale (p. ex. lors de scoliose), avec stabilité primaire, 11 segments ou plus
		78.49.69↔	Spondylodèse dorso-ventrale combinée avec correction instrumentale de position (p. ex. lors de scoliose), autre
		78.49.71↔	Réparation complexe de la colonne vertébrale (p. ex. lors de scoliose) par tiges sous-cutanées selon Harrington (chez l'enfant)
		78.49.72↔	Reconstruction complexe de la colonne vertébrale (p.ex. scoliose) par implantation de growing rods
		78.49.79↔	Réparation complexe de la colonne vertébrale, autre
		78.50.31↔	Ostéosynthèse par vis, colonne vertébrale
		78.50.32↔	Ostéosynthèse par cerclage au fil métallique, colonne vertébrale
		78.50.33↔	Ostéosynthèse par système d'agrafes, colonne vertébrale
		78.50.34↔	Ostéosynthèse par plaque-crochet, colonne vertébrale
		78.50.35↔	Ostéosynthèse par système de vis à tige, colonne vertébrale
		78.50.36↔	Ostéosynthèse par système de vis-plaque ventral, colonne vertébrale
		78.50.37↔	Ostéosynthèse par système de vis-plaque dorsal, colonne vertébrale
		78.50.39↔	Technique d'ostéosynthèse, colonne vertébrale, autre
		80.51.10↔	Excision chirurgicale ouverte de disque intervertébral
		80.51.11↔	Excision chirurgicale ouverte de deux disques intervertébraux
		80.51.12↔	Excision chirurgicale ouverte de trois disques intervertébraux ou plus
		80.51.20↔	Excision percutanée de disque intervertébral par endoscopie
		80.51.99↔	Excision de disque intervertébral, autre

80.52↔	Chimionucléolyse de disque intervertébral	81.63.23↔	Arthrodèse postérieure dynamique de 7 - 8 vertèbres
80.59.10↔	Autre destruction de disque intervertébral, ablation d'un séquestre libre	81.63.99↔	Arthrodèse ou reprise d'arthrodèse de 4 - 8 vertèbres, autre
80.59.20↔	Autre destruction de disque intervertébral, reprise après récidence	81.64.00↔	Arthrodèse ou reprise d'arthrodèse de 9 vertèbres ou plus, SAP
80.59.21↔	Autre destruction de disque intervertébral, reprise avec libération racinaire (radiculolyse) après récidence	81.64.10↔	Arthrodèse postérieure de 9 vertèbres ou plus
80.59.30↔	Autre destruction de disque intervertébral, décompression avec nucléoplastie	81.64.11↔	Arthrodèse intracorporeale antérieure et postérieure combinée de 9 vertèbres ou plus
80.59.40↔	Autre destruction de disque intervertébral, thermomodulation minimale invasive du collagène discal	81.64.99↔	Arthrodèse ou reprise d'arthrodèse de 9 vertèbres ou plus, autre
80.59.50↔	Autre destruction de disque intervertébral, reconstruction avec implant discal à base cellulaire	81.65.10↔	Vertébroplastie, 1 corps vertébral
80.59.99↔	Autre destruction de disque intervertébral, autre	81.65.11↔	Vertébroplastie, 2 corps vertébraux
81.01↔	Arthrodèse de vertèbre atlas - axis	81.65.12↔	Vertébroplastie, 3 corps vertébraux
81.02↔	Autre arthrodèse cervicale antérieure	81.65.13↔	Vertébroplastie, 4 corps vertébraux et plus
81.03↔	Autre arthrodèse cervicale postérieure	81.65.99↔	Vertébroplastie, autre
81.04↔	Arthrodèse thoracique ou thoraco-lombaire antérieure	81.66.10↔	Kyphoplastie, 1 corps vertébral
81.05↔	Arthrodèse thoracique ou thoraco-lombaire postérieure	81.66.11↔	Kyphoplastie, 2 corps vertébraux
81.06↔	Arthrodèse lombaire ou lombosacrée antérieure	81.66.12↔	Kyphoplastie, 3 corps vertébraux
81.07↔	Arthrodèse lombaire ou lombosacrée intratransversaire	81.66.13↔	Kyphoplastie, 4 corps vertébraux et plus
81.08↔	Arthrodèse lombaire ou lombo-sacrée postérieure	81.66.99↔	Kyphoplastie, autre
81.31↔	Reprise d'arthrodèse de vertèbres atlas-axis	84.51.10↔	Insertion de cage(s) intervertébrale(s), 1 segment
81.32↔	Reprise d'autre arthrodèse cervicale antérieure	84.51.11↔	Insertion de cage(s) intervertébrale(s), 2 segments
81.33↔	Reprise d'autre arthrodèse cervicale postérieure	84.51.12↔	Insertion de cage(s) intervertébrale(s), 3 segments
81.34↔	Reprise d'arthrodèse thoracique ou thoraco-lombaire antérieure	84.51.13↔	Insertion de cage(s) intervertébrale(s), 4 segments ou plus
81.35↔	Reprise d'arthrodèse thoracique ou thoraco-lombaire postérieure	84.51.99↔	Insertion de dispositif intervertébral d'arthrodèse, autre
81.36↔	Reprise d'arthrodèse lombaire ou lombo-sacrée antérieure	84.60↔	Insertion de prothèse discale, SAP
81.37↔	Reprise d'arthrodèse lombaire ou lombo-sacrée intratransversaire	84.61↔	Insertion de prothèse discale partielle, cervicale
81.38↔	Reprise d'arthrodèse lombaire ou lombo-sacrée postérieure	84.62↔	Insertion de prothèse discale totale, cervicale
81.62.00↔	Arthrodèse ou reprise d'arthrodèse de 2 - 3 vertèbres, SAP	84.63↔	Insertion de prothèse discale, thoracique
81.62.10↔	Arthrodèse de 2 vertèbres par voie postérieure	84.64↔	Insertion de prothèse discale partielle, lombo-sacrée
81.62.11↔	Arthrodèse intracorporeale antérieure et postérieure combinée de 2 vertèbres	84.65↔	Insertion de prothèse discale totale, lombo-sacrée
81.62.12↔	Arthrodèse intracorporeale antérieure de 2 vertèbres	84.66.10↔	Remplacement de prothèse discale artificielle, cervicale
81.62.13↔	Arthrodèse postérieure dynamique de 2 vertèbres	84.66.20↔	Révision de prothèse discale artificielle, cervicale
81.62.20↔	Arthrodèse postérieure de 3 vertèbres	84.66.99↔	Révision ou remplacement de prothèse discale artificielle, cervicale, autre
81.62.21↔	Arthrodèse intracorporeale antérieure et postérieure combinée de 3 vertèbres	84.67↔	Révision ou remplacement de prothèse discale artificielle, thoracique
81.62.22↔	Arthrodèse intracorporeale antérieure de 3 vertèbres	84.68.10↔	Remplacement de prothèse discale artificielle, lombo-sacrée
81.62.23↔	Arthrodèse postérieure dynamique de 3 vertèbres	84.68.20↔	Révision de prothèse discale artificielle, lombo-sacrée
81.62.99↔	Arthrodèse ou reprise d'arthrodèse de 2 - 3 vertèbres, autre	84.68.99↔	Révision ou remplacement de prothèse discale artificielle, lombo-sacrée, autre
81.63.00↔	Arthrodèse ou reprise d'arthrodèse de 4 - 8 vertèbres, SAP	84.69.10↔	Remplacement de prothèse discale artificielle
81.63.10↔	Arthrodèse postérieure de 4 - 6 vertèbres	84.69.20↔	Révision de prothèse discale artificielle
81.63.11↔	Arthrodèse intracorporeale antérieure et postérieure combinée de 4 - 6 vertèbres	84.69.99↔	Révision ou remplacement de prothèse discale artificielle, autre
81.63.12↔	Arthrodèse intracorporeale antérieure de 4 - 6 vertèbres	84.81.20↔	Révision de système(s) interépineux
81.63.13↔	Arthrodèse postérieure dynamique de 4 - 6 vertèbres	84.81.99↔	Révision de système(s) interépineux, autre
81.63.20↔	Arthrodèse postérieure de 7 - 8 vertèbres	84.82↔	Insertion ou remplacement de dispositif(s) de fixation dynamique avec vis pédiculaires
81.63.21↔	Arthrodèse intracorporeale antérieure et postérieure combinée de 7 - 8 vertèbres	84.83↔	Révision de dispositif de fixation dynamique avec vis pédiculaires
81.63.22↔	Arthrodèse intracorporeale antérieure de 7 - 8 vertèbres	84.84↔	Insertion ou remplacement de dispositif(s) de remplacement de facettes articulaires
		84.85↔	Révision de dispositif(s) de remplacement de facettes articulaires

Fonc
902

ADRG 902

Procédure opératoire non étendue sans rapport avec le diagnostic principal

Procédure dans le tableau 902-1

DRG 902Z

Procédure opératoire non étendue sans rapport avec le diagnostic principal

procédure 902-1

02.91↔	Libération d'adhérences corticales	04.06.99↔	Autre excision de ganglion de nerf crânien ou périphérique, autre
03.6↔	Libération d'adhérences de moelle épinière et de racine nerveuse	04.07.00↔	Autre excision ou avulsion de nerf crânien et périphérique, SAP
04.06.00↔	Autre excision de ganglion de nerf crânien ou périphérique, SAP	04.07.10↔	Excision (prélèvement) de nerf pour greffe
04.06.10↔	Excision de ganglion intracrânien	04.07.11↔	Ablation de greffon nerveux
04.06.20↔	Excision d'autre ganglion périphérique	04.07.20↔	Autre excision ou avulsion de nerf intracrânien

04.07.30↔	Autre excision ou avulsion de nerf cérébral extracrânien	08.73.99↔	Reconstruction de paupière impliquant le rebord palpébral, épaisseur complète, autre
04.07.40↔	Autre excision ou avulsion du plexus brachial	08.74.00↔	Autre reconstruction de paupière, épaisseur complète, SAP
04.07.41↔	Autre excision ou avulsion de nerf de l'épaule	08.74.10↔	Allongement de la paupière supérieure
04.07.42↔	Autre excision ou avulsion de nerf du bras et de la main	08.74.99↔	Autre reconstruction de paupière, épaisseur complète, autre
04.07.43↔	Autre excision ou avulsion de nerf du tronc et du membre inférieur	08.82↔	Réparation de lacération de paupière impliquant le rebord, épaisseur partielle
04.07.99↔	Autre excision ou avulsion de nerf crânien et périphérique, autre	08.83↔	Autre réparation de lacération de paupière, épaisseur partielle
04.08.00↔	Fenestration des gaines du nerf optique, SAP	08.84↔	Réparation de lacération de paupière impliquant le rebord, épaisseur complète
04.08.10↔	Autres opérations du nerf optique	08.85↔	Autre réparation de lacération de paupière, épaisseur complète
04.08.99↔	Fenestration des gaines du nerf optique, autre	08.86↔	Rhytidectomie de paupière inférieure
04.2x.00↔	Destruction de nerf et ganglion crânien et périphérique, SAP	08.87↔	Rhytidectomie de paupière supérieure
04.2x.10↔	Destruction de nerf et ganglion intracrânien	08.89.10↔	Réparation de paupière, angle palpébral interne ou externe
04.2x.20↔	Destruction de nerf crânien extracrânien	08.89.11↔	Réparation de paupière par suspension du sourcil
04.2x.30↔	Destruction du plexus brachial	08.89.12↔	Réparation de paupière par résection d'un prolapsus de graisse orbitaire
04.2x.31↔	Destruction de nerf de l'épaule	08.89.13↔	Réparation de paupière par surfaçage au laser
04.2x.32↔	Destruction de nerf du bras et de la main	08.89.14↔	Réparation de paupière par autre technique d'allongement de la paupière supérieure
04.2x.33↔	Destruction de nerf du tronc et du plexus lombo-sacré	08.89.15↔	Réparation de paupière par allongement de la paupière inférieure
04.2x.34↔	Destruction de nerf de la jambe et du pied	08.89.99↔	Autre réparation de paupière, autre
04.2x.39↔	Destruction d'autre nerf et ganglion périphérique	09.20↔	Excision de glande lacrymale, SAP
04.2x.99↔	Destruction de nerf et ganglion crânien et périphérique, autre	09.21↔	Excision de lésion de glande lacrymale
04.43.00↔	Libération du canal carpien, SAP	09.22↔	Autre dacryoadénectomie partielle
04.43.10↔	Libération du canal carpien par endoscopie	09.23↔	Dacryoadénectomie totale
04.43.99↔	Libération du canal carpien, autre	10.5x.00↔	Lyse d'adhérence de la conjonctive et de la paupière, SAP
04.44↔	Libération du canal tarsien	10.5x.10↔	Lyse d'adhérence de la conjonctive et de la paupière avec plastie conjonctivale
04.49.00↔	Autre lyse d'adhérences ou décompression de nerf ou de ganglion périphérique, SAP	10.5x.99↔	Lyse d'adhérence de la conjonctive et de la paupière, autre
04.49.10↔	Autre lyse d'adhérences ou décompression du plexus brachial	10.6x.00↔	Réparation de lacération de la conjonctive, SAP
04.49.11↔	Autre lyse d'adhérences ou décompression de nerf de l'épaule	10.6x.10↔	Réparation de lacération de la conjonctive, par suture
04.49.12↔	Autre lyse d'adhérences ou décompression de nerf du bras	10.6x.99↔	Réparation de lacération de la conjonctive, autre
04.49.13↔	Autre lyse d'adhérences ou décompression de nerf de la main	12.33↔	Lyse de synéchie postérieure
04.49.14↔	Autre lyse d'adhérences ou décompression du plexus lombo-sacré, de l'aîne et du plancher pelvien	12.34↔	Lyse d'adhérence cornéo-vitréenne
04.49.15↔	Autre lyse d'adhérences ou décompression de nerf de la jambe	13.11↔	Extraction intracapsulaire de cristallin, par voie temporale inférieure
04.49.16↔	Autre lyse d'adhérences ou décompression de nerf du pied	13.19↔	Extraction intracapsulaire de cristallin, autre
04.49.99↔	Autre lyse d'adhérences ou décompression d'autre nerf ou de ganglion périphérique, autre	13.2↔	Extraction extracapsulaire de cristallin, technique d'extraction linéaire
04.93.00↔	Ablation d'électrode(s) de neurostimulateur périphérique, SAP	13.3↔	Extraction extracapsulaire de cristallin, aspiration simple (et irrigation)
04.93.10↔	Ablation d'électrode(s) de neurostimulateur périphérique, électrode en baguette, système à une électrode	13.41↔	Phacoémulsification et aspiration de cataracte
04.93.11↔	Ablation d'électrode(s) de neurostimulateur périphérique, électrode en baguette, système à plusieurs électrodes	13.42↔	Phacofragmentation mécanique et aspiration de cataracte, voie postérieure
04.93.20↔	Ablation d'électrode(s) de neurostimulateur périphérique, électrode à plaque, système à une électrode	13.43↔	Phacofragmentation mécanique et autre aspiration de cataracte
04.93.21↔	Ablation d'électrode(s) de neurostimulateur périphérique, électrode à plaque, système à plusieurs électrodes	13.51↔	Extraction extracapsulaire de cristallin, voie temporale inférieure
04.93.40↔	Enlèvement d'électrode du nerf vague	13.59↔	Autre extraction extracapsulaire de cristallin, autre
04.93.99↔	Ablation d'électrode(s) de neurostimulateur périphérique, autre	13.64↔	Discision de membrane secondaire [après cataracte]
05.89↔	Autres opérations de nerf ou de ganglion sympathique	13.65↔	Excision de membrane secondaire [après cataracte]
05.9↔	Autres opérations du système nerveux	13.66↔	Fragmentation mécanique de membrane secondaire [après cataracte]
08.11.00↔	Biopsie de paupière, SAP	13.69↔	Extraction de cataracte, autre
08.11.20↔	Biopsie ouverte de paupière	13.8↔	Ablation de cristallin artificiel
08.11.99↔	Biopsie de paupière, autre	13.90↔	Opération du cristallin, NCA
08.21↔	Excision de chalazion	13.91↔	Implantation de prothèse intraoculaire téléscopique
08.33↔	Correction de blépharoptose par résection ou avancement de muscle releveur ou d'aponévrose	13.92↔	Capsulotomie du cristallin
08.38↔	Correction de rétraction de paupière	13.93↔	Fermeture de défaut du cristallin avec une colle tissulaire
08.49.00↔	Autre réparation d'entropion et d'ectropion, SAP	13.99↔	Autres opérations du cristallin, autre
08.49.10↔	Autre réparation d'entropion et d'ectropion, opération des rétracteurs de la paupière	14.26↔	Destruction de lésion chorio-rétinienne par radiothérapie
08.49.11↔	Autre réparation d'entropion et d'ectropion, repositionnement d'une lamelle de paupière	14.27↔	Destruction de lésion chorio-rétinienne par implant radioactif
08.49.99↔	Autre réparation d'entropion et d'ectropion, autre	14.71.00↔	Ablation du corps vitré par voie antérieure, SAP
08.52↔	Blépharorrhaphie	14.71.10↔	Vitrectomie antérieure par la pars plana
08.70↔	Reconstruction de paupière, SAP	14.71.19↔	Autre vitrectomie par la pars plana
08.71↔	Reconstruction de paupière impliquant le rebord palpébral, épaisseur partielle	14.71.99↔	Ablation du corps vitré par voie antérieure, autre
08.72↔	Autre reconstruction de paupière, épaisseur partielle	14.72↔	Autre ablation du corps vitré
08.73.00↔	Reconstruction de paupière impliquant le rebord palpébral, épaisseur complète, SAP	14.73.00↔	Vitrectomie mécanique par voie antérieure, SAP
08.73.10↔	Plastie de glissement du rebord palpébral	14.73.10↔	Vitrectomie mécanique par voie antérieure, vitrectomie par la pars plana
		14.73.19↔	Vitrectomie mécanique par autre voie antérieure

14.73.99↔	Vitrectomie mécanique par voie antérieure, autre	21.88.15↔	Septoplastie, réparation de septum nasal avec transplant autologue distal ou transplant allogène ou xénogène
14.74↔	Autre vitrectomie mécanique	21.88.99↔	Autre septoplastie, autre
14.79↔	Opérations du corps vitré, autre	21.89↔	Réparation et opération plastique du nez, autre
14.9x.00↔	Autres opérations de rétine, choroïde et chambre postérieure, SAP	21.91↔	Lyse d'adhérences du nez
14.9x.10↔	Autre opération de la rétine, rotation de la rétine	25.93↔	Lyse d'adhérences de la langue
14.9x.11↔	Implantation de prothèse épéritinienne	26.21↔	Marsupialisation de kyste de glande salivaire
14.9x.12↔	Changement de prothèse épéritinienne	26.29.00↔	Autre excision de lésion de glande salivaire, SAP
14.9x.13↔	Ablation de prothèse épéritinienne	26.29.10↔	Destruction de glande salivaire, SAP
14.9x.14↔	Implantation de prothèse sous-rétinienne	26.29.99↔	Autre excision de lésion de glande salivaire, autre
14.9x.15↔	Changement de prothèse sous-rétinienne	26.30↔	Sialoadénectomie, SAP
14.9x.16↔	Ablation de prothèse sous-rétinienne	26.31.00↔	Sialoadénectomie partielle, SAP
14.9x.20↔	Fixation de plaque de marquage pour la radiothérapie sur la rétine, la choroïde et la chambre postérieure de l'oeil	26.31.10↔	Parotidectomie partielle, sans monitoring facial peropératoire
14.9x.21↔	Ablation de plaque de marquage pour la radiothérapie de la rétine, la choroïde et la chambre postérieure de l'oeil	26.31.11↔	Parotidectomie partielle, avec monitoring facial peropératoire
14.9x.22↔	Repositionnement d'applicateur radioactif sur la rétine, la choroïde et la chambre postérieure de l'oeil	26.31.99↔	Sialoadénectomie partielle, autre
14.9x.23↔	Ablation d'applicateur radioactif de la rétine, la choroïde et la chambre postérieure de l'oeil	26.32.00↔	Sialoadénectomie totale, SAP
14.9x.99↔	Autres opérations de rétine, choroïde et chambre postérieure, autre	26.32.10↔	Parotidectomie totale avec conservation du nerf facial, sans monitoring facial peropératoire
20.01↔	Myringotomie avec insertion d'un drain	26.32.11↔	Parotidectomie totale avec conservation du nerf facial, avec monitoring facial peropératoire
21.04↔	Contrôle d'épistaxis, par ligature d'artères ethmoïdales	26.32.20↔	Parotidectomie totale avec résection et réparation du nerf facial
21.05↔	Contrôle d'épistaxis, par ligature (transantrale) d'artère maxillaire	26.32.30↔	Résection totale de la glande sous-mandibulaire
21.07↔	Contrôle d'épistaxis, par excision de muqueuse nasale et greffe cutanée de septum et de la paroi latérale du nez	26.32.99↔	Sialoadénectomie totale, autre
21.09.10↔	Contrôle d'épistaxis, par ligature d'artère sphéno-palatine	27.23.00↔	Biopsie de la lèvre, SAP
21.1↔	Incision du nez	27.23.99↔	Biopsie de la lèvre, autre
21.31.10↔	Excision locale de lésion intranasale, par abord intranasal	28.6↔	Excision de végétations adénoïdes, sans amygdalectomie
21.31.12↔	Destruction de lésion intranasale	28.7x.00↔	Contrôle d'hémorragie après excision de végétations adénoïdes et amygdalectomie, SAP
21.32↔	Excision et destruction locale d'autre lésion du nez	28.7x.10↔	Contrôle d'hémorragie après amygdalectomie
21.4x.00↔	Résection du nez, SAP	28.7x.11↔	Contrôle d'hémorragie après excision de végétations adénoïdes
21.4x.12↔	Résection du nez, partielle	28.7x.99↔	Contrôle d'hémorragie après excision de végétations adénoïdes et amygdalectomie, autre
21.4x.22↔	Résection du nez, subtotale	29.54↔	Lyse d'adhérences pharyngiennes
21.4x.32↔	Résection du nez, totale	30.01↔	Marsupialisation de kyste du larynx
21.4x.99↔	Résection du nez, autre	30.09.00↔	Autre excision ou destruction de lésion ou de tissu du larynx, SAP
21.5↔	Résection submuqueuse du septum nasal	30.09.10↔	Excision ou destruction de lésion ou de tissu du larynx, sans thyroïdotomie
21.61↔	Cautérisation turbinaire par diathermie ou cryochirurgie	30.09.11↔	Décortication / stripping de corde vocale, sans thyroïdotomie
21.62↔	Fracture d'os turbiné	30.09.20↔	Excision ou destruction de lésion ou de tissu du larynx par thyroïdotomie
21.69.00↔	Autre turbinectomie, SAP	30.09.21↔	Décortication / stripping de corde vocale par thyroïdotomie
21.69.10↔	Turbinotomie et ablation des extrémités postérieures	30.09.99↔	Autre excision ou destruction de lésion ou de tissu du larynx, autre
21.69.11↔	Résection submuqueuse (turbinoplastie)	30.21↔	Épiglottectomie
21.69.12↔	Autres opérations du cornet nasal inférieur	30.22.00↔	Cordectomie, SAP
21.69.99↔	Autre turbinectomie, autre	30.22.10↔	Cordectomie endolaryngée
21.83.00↔	Reconstruction totale du nez, SAP	30.22.11↔	Cordectomie par thyroïdotomie
21.83.10↔	Septorhinoplastie avec correction de cartilage ou d'os, avec transplant autologue local	30.22.99↔	Cordectomie, autre
21.83.11↔	Septorhinoplastie avec correction de cartilage ou d'os, avec transplant autologue distal ou transplant allogène ou xénogène	31.45↔	Biopsie ouverte de larynx ou de la trachée
21.83.12↔	Septorhinoplastie avec correction d'os et de cartilage	31.92↔	Lyse d'adhérences de trachée et de larynx
21.83.20↔	Reconstruction totale du nez, avec implantation de matériel alloplastique	33.31↔	Destruction du nerf phrénique pour collapsothérapie du poumon
21.83.99↔	Reconstruction totale du nez, autre	33.33↔	Pneumopéritoine pour collapsus du poumon
21.84↔	Révision de rhinoplastie	34.03↔	Réouverture de thoracotomie
21.85↔	Rhinoplastie d'augmentation	34.23.20↔	Biopsie ouverte de la paroi thoracique
21.86.00↔	Rhinoplastie limitée, SAP	34.3x.00↔	Excision ou destruction de lésion ou de tissu du médiastin, SAP
21.86.10↔	Rhinoplastie limitée, nez externe	34.3x.10↔	Excision de lésion ou de tissu du médiastin
21.86.11↔	Rhinoplastie avec lambeau local ou distal	34.3x.20↔	Résection de lésion ou de tissu du médiastin, SAP
21.86.99↔	Rhinoplastie limitée, autre	34.3x.21↔	Résection de lésion ou de tissu du médiastin, sans résection d'organe médiastinal
21.87↔	Autre rhinoplastie	34.3x.22↔	Résection de lésion ou de tissu du médiastin, avec résection du poumon ou de la paroi thoracique
21.88.00↔	Autre septoplastie, SAP	34.3x.23↔	Résection de lésion ou de tissu du médiastin, avec résection partielle du péricarde
21.88.10↔	Septoplastie, double	34.3x.24↔	Résection de lésion ou de tissu du médiastin, avec endoprothèse vasculaire
21.88.11↔	Septoplastie, réparation de perforation du septum nasal avec lambeau muqueux de glissement	34.3x.25↔	Résection de lésion ou de tissu du médiastin, avec résection pulmonaire et endoprothèse vasculaire
21.88.12↔	Septoplastie, correction sans résection	34.3x.26↔	Résection de lésion ou de tissu du médiastin, avec résection pulmonaire et résection partielle du péricarde
21.88.13↔	Septoplastie, correction avec résection		
21.88.14↔	Septoplastie, réparation de septum nasal avec transplant autologue local (plastie d'échange)		

34.3x.27↔	Résection de lésion ou de tissu du médiastin, avec résection partielle du péricarde et endoprothèse vasculaire	40.24.20↔	Excision de ganglion lymphatique inguinal, par laparoscopie
34.3x.28↔	Résection de lésion ou de tissu du médiastin, avec résection partielle du poumon et du péricarde et endoprothèse vasculaire	40.24.99↔	Excision de ganglion lymphatique inguinal, autre
34.3x.29↔	Résection de lésion ou de tissu du médiastin, autre	40.29.10↔	Excision de ganglion lymphatique médiastinal, SAP
34.3x.30↔	Destruction de lésion ou de tissu du médiastin	40.29.11↔	Excision chirurgicale ouverte de ganglion lymphatique médiastinal
34.3x.99↔	Excision ou destruction de lésion ou de tissu du médiastin, autre	40.29.12↔	Excision de ganglion lymphatique médiastinal, par thoracoscopie
34.4x.00↔	Excision ou destruction de lésion de la paroi thoracique, SAP	40.29.19↔	Excision de ganglion lymphatique médiastinal, autre
34.4x.10↔	Excision de lésion de la paroi thoracique	40.29.20↔	Excision de ganglion lymphatique para-aortique
34.4x.20↔	Résection partielle de lésion de la paroi thoracique, SAP	40.29.30↔	Excision de ganglion lymphatique iliaque
34.4x.21↔	Résection partielle de lésion de la paroi thoracique, sans réparation	40.29.70↔	Excision de lymphangiome ou d'hygroma kystique
34.4x.22↔	Résection partielle de lésion de la paroi thoracique, avec réparation	40.29.80↔	Excision d'adénopathie abdominale, excision de plusieurs ganglions (avec biopsie du foie), SAP
34.4x.30↔	Résection de lésion de la paroi thoracique, résection complète du sternum, SAP	40.29.81↔	Excision d'adénopathie abdominale, excision de plusieurs ganglions (avec biopsie du foie), chirurgie ouverte [laparotomie de stadification]
34.4x.31↔	Résection de lésion de la paroi thoracique, résection complète du sternum, sans réparation	40.29.82↔	Excision d'adénopathie abdominale, excision de plusieurs ganglions (avec biopsie du foie), par laparoscopie [laparotomie de stadification]
34.4x.32↔	Résection de lésion de la paroi thoracique, résection complète du sternum, avec réparation	40.29.89↔	Excision d'adénopathie abdominale, excision de plusieurs ganglions (avec biopsie du foie), autre
34.4x.40↔	Destruction de lésion de la paroi thoracique	40.29.99↔	Excision simple d'autre structure lymphatique, autre
34.4x.99↔	Excision ou destruction de lésion de la paroi thoracique, autre	46.04↔	Résection de segment extériorisé de gros intestin
34.85↔	Implantation d'un stimulateur diaphragmatique	46.40↔	Révision de stoma intestinal, SAP
34.89.00↔	Autres opérations du diaphragme, SAP	46.43.00↔	Révision de stomie artificielle du gros intestin, SAP
34.89.10↔	Autres opérations du diaphragme, incision du diaphragme	46.43.10↔	Plastie d'élargissement ou de resserrement de colostomie
34.89.99↔	Autres opérations du diaphragme, autre	46.43.11↔	Nouvelle implantation de colostomie
37.31.00↔	Péricardectomie, SAP	46.43.12↔	Ablation de la partie avancée d'une colostomie
37.31.10↔	Péricardectomie partielle	46.43.20↔	Conversion d'une colostomie en stomie continente
37.31.20↔	Péricardectomie totale	46.43.99↔	Autre révision de stomie artificielle du gros intestin, autre
37.31.30↔	Excision d'adhérences du péricarde	47.11↔	Appendicectomie en passant, dans le cadre d'une laparoscopie faite pour une autre raison
37.31.99↔	Péricardectomie, autre	48.82↔	Excision de tissu pérectal
38.01↔	Incision de vaisseaux intracrâniens	49.02↔	Autre incision de tissu périanal
38.06.00↔	Incision d'artères abdominales, SAP	49.03↔	Excision de lambeaux de peau périanale
38.06.10↔	Incision d'artères viscérales, SAP	49.43↔	Cautérisation d'hémorroïdes
38.06.11↔	Incision du tronc coeliaque	49.44↔	Destruction d'hémorroïdes par cryothérapie
38.06.12↔	Incision de l'artère gastrique	49.45↔	Ligature d'hémorroïdes
38.06.13↔	Incision de l'artère hépatique	49.46.00↔	Excision d'hémorroïdes, SAP
38.06.14↔	Incision de l'artère splénique	49.46.10↔	Excision d'hémorroïdes, hémorroïdopexie
38.06.15↔	Incision de l'artère rénale	49.46.11↔	Excision d'hémorroïdes, ligature d'artère hémorroïdale
38.06.16↔	Incision de l'artère mésentérique	49.46.12↔	Excision d'hémorroïdes avec plastie réparatrice
38.06.17↔	Incision de l'artère lombaire	49.46.99↔	Excision d'hémorroïdes, autre
38.06.18↔	Incision de l'artère iliaque	49.6↔	Excision de l'anus
38.06.19↔	Incision d'artères viscérales, autre	54.21.00↔	Laparoscopie, SAP
38.06.99↔	Incision d'artères abdominales, autre	54.21.10↔	Laparoscopie, laparoscopie diagnostique
38.11↔	Endartériectomie de vaisseaux intracrâniens	54.21.30↔	Laparoscopie, laparoscopie avec drainage
38.21↔	Biopsie de vaisseau sanguin	54.21.99↔	Laparoscopie, autre
39.49.30↔	Remplacement de conduit cardiaque	54.3x.10↔	Omphaléctomie
40.0↔	Incision de structures lymphatiques	54.51↔	Lyse d'adhérences péritonéales, par laparoscopie
40.11.10↔	Biopsie ouverte (par incision) de ganglion lymphatique médiastinal, para-aortique, iliaque ou pelvien	54.52↔	Lyse d'adhérences péritonéales, par chirurgie ouverte
40.11.11↔	Biopsie ouverte (par incision) de ganglion lymphatique cervical, supraclaviculaire, axillaire ou inguinal	54.59↔	Lyse d'adhérences péritonéales, autre
40.21.00↔	Excision de ganglion lymphatique cervical profond, SAP	56.0x.00↔	Désobstruction transurétrale de l'uretère et du bassin, SAP
40.21.10↔	Excision de ganglions et vaisseaux lymphatiques isolés, ganglion cervical non marqué	56.0x.10↔	Désobstruction transurétrale de l'uretère et du bassin, extraction de calcul urinaire
40.21.11↔	Excision de ganglions et vaisseaux lymphatiques isolés, ganglion cervical marqué à l'aide d'un radio-isotope ou d'un colorant (lymphadénectomie de ganglion sentinelle)	56.0x.11↔	Désobstruction transurétrale de l'uretère et du bassin, extraction de corps étranger
40.21.99↔	Excision de ganglion lymphatique cervical profond, autre	56.0x.99↔	Désobstruction transurétrale de l'uretère et du bassin, autre
40.23.00↔	Excision de ganglion lymphatique axillaire, SAP	56.1x.00↔	Méatotomie urétérale, SAP
40.23.10↔	Excision de ganglion lymphatique axillaire, non marqué	56.1x.10↔	Méatotomie urétérale percutanée transvésicale
40.23.11↔	Excision de ganglion lymphatique axillaire marqué à l'aide d'un radio-isotope ou d'un colorant (lymphadénectomie de ganglion sentinelle)	56.1x.11↔	Méatotomie urétérale transurétrale
40.23.99↔	Excision de ganglion lymphatique axillaire, autre	56.1x.12↔	Méatotomie urétérale chirurgicale ouverte
40.24.00↔	Excision de ganglion lymphatique inguinal, SAP	56.1x.99↔	Méatotomie urétérale, autre
40.24.10↔	Excision chirurgicale ouverte de ganglion lymphatique inguinal, non marqué	56.2x.00↔	Urétérotomie, SAP
40.24.11↔	Excision chirurgicale ouverte de ganglion lymphatique inguinal marqué à l'aide d'un radio-isotope ou d'un colorant (lymphadénectomie de ganglion sentinelle)	56.2x.10↔	Urétérotomie percutanée transrénale
		56.2x.11↔	Urétérotomie percutanée transrénale avec extraction de calcul urinaire
		56.2x.20↔	Urétérotomie par urétérorénoscopie
		56.2x.30↔	Urétérotomie chirurgicale ouverte
		56.2x.40↔	Urétérotomie par laparoscopie
		56.2x.99↔	Urétérotomie, autre

56.81↔	Lyse d'adhérences intraluminales de l'uretère	59.95↔	Fragmentation de calcul(s) urinaire(s) par ultrasons
56.99.00↔	Autres opérations de l'uretère, SAP	60.95↔	Dilatation transurétrale de l'urètre prostatique par ballonnet
56.99.10↔	Libération de l'uretère (pour exploration)	60.99.31↔	Insertion de stent dans l'urètre prostatique
56.99.20↔	Révision chirurgicale ouverte d'opération de l'uretère	61.2↔	Excision d'hydrocèle (de la tunique vaginale)
56.99.21↔	Révision d'opération de l'uretère, autre voie d'abord	63.1↔	Excision de varicocèle et d'hydrocèle de cordon spermatique
56.99.30↔	Autres opérations de l'uretère, traitement de l'insuffisance du méat urétral par injection transurétrale	63.2↔	Excision de kyste de l'épididyme
56.99.31↔	Autres opérations de l'uretère, traitement de l'insuffisance du méat urétral par injection chirurgicale ouverte	63.3↔	Excision d'autre lésion ou tissu du cordon spermatique et de l'épididyme
56.99.32↔	Autres opérations de l'uretère, traitement de l'insuffisance du méat urétral par injection, autre voie d'abord	63.94↔	Lyse d'adhérence du cordon spermatique
56.99.99↔	Autres opérations de l'uretère, autre	64.95↔	Insertion ou remplacement de prothèse de pénis, non gonflable
57.12↔	Lyse d'adhérences intraluminales avec incision de la vessie	64.96↔	Ablation de prothèse interne de pénis
57.41↔	Lyse transurétrale d'adhérences intraluminales	64.97↔	Insertion ou remplacement de prothèse gonflable du pénis
57.49.00↔	Autre excision ou destruction transurétrale de lésion ou de tissu vésical, SAP	65.40↔	Salpingo-ovariectomie, SAP
57.49.11↔	Autre destruction transurétrale de lésion ou de tissu vésical	65.41↔	Salpingo-ovariectomie par laparoscopie
57.49.12↔	Autre résection transurétrale de lésion ou de tissu vésical	65.42↔	Salpingo-ovariectomie, par chirurgie ouverte
57.49.99↔	Autre excision ou destruction transurétrale de lésion ou de tissu vésical, autre	65.43↔	Salpingo-ovariectomie, par voie vaginale
57.58↔	Excision ou destruction laparoscopique d'autre lésion ou de tissu de la vessie	65.44↔	Salpingo-ovariectomie, par voie vaginale, assistée par laparoscopie
57.59.00↔	Excision ou destruction ouverte d'autre lésion ou tissu vésical, SAP	65.49↔	Salpingo-ovariectomie, autre
57.59.10↔	Excision ou destruction ouverte d'autre lésion ou tissu vésical, excision chirurgicale ouverte	65.81.00↔	Adhésiolyse d'ovaire et de trompe de Fallope par laparoscopie, SAP
57.59.20↔	Excision ou destruction ouverte d'autre lésion ou tissu vésical, myectomie	65.81.10↔	Adhésiolyse tubo-ovariennes du péritoine pelvien de la femme par laparoscopie
57.59.99↔	Excision ou destruction ouverte d'autre lésion ou tissu vésical, autre	65.81.99↔	Adhésiolyse d'ovaire et de trompe de Fallope par laparoscopie, autre
57.82↔	Fermeture de cystostomie	65.89.00↔	Autre adhésiolyse d'ovaire et de trompe de Fallope, SAP
57.84.00↔	Fermeture d'autre fistule vésicale, SAP	65.89.10↔	Autre adhésiolyse d'ovaire et de trompe de Fallope, par chirurgie ouverte
57.84.10↔	Fermeture chirurgicale ouverte de fistule vésico-vaginale par voie abdominale	65.89.11↔	Autre adhésiolyse d'ovaire et de trompe de Fallope, avec traitement microchirurgical
57.84.11↔	Fermeture de fistule vésico-vaginale par voie vaginale	65.89.12↔	Autre adhésiolyse tubo-ovariennes du péritoine pelvien de la femme, par chirurgie ouverte
57.84.12↔	Fermeture de fistule vésico-vaginale par voie transvésicale	65.89.13↔	Autre adhésiolyse tubo-ovariennes du péritoine pelvien de la femme, avec traitement microchirurgical
57.84.13↔	Fermeture de fistule vésico-vaginale par laparoscopie	65.89.99↔	Autre adhésiolyse d'ovaire et de trompe de Fallope, autre
57.84.20↔	Fermeture chirurgicale ouverte de fistule vésico-cutanée	66.40↔	Salpingectomie, SAP
57.84.21↔	Fermeture de fistule vésico-cutanée par laparoscopie	66.42.11↔	Salpingectomie partielle, par chirurgie ouverte
57.84.99↔	Fermeture d'autre fistule vésicale, autre	66.42.21↔	Salpingectomie partielle, par laparoscopie
57.89↔	Autre réparation de la vessie, autre	66.42.31↔	Salpingectomie partielle, par voie vaginale
57.92↔	Dilatation du col de la vessie	66.42.41↔	Salpingectomie partielle, par voie vaginale, assistée par laparoscopie
58.0↔	Urétrotomie	66.49↔	Salpingectomie, autre
58.1↔	Méatotomie urétrale	66.a0↔	Destruction et occlusion des trompes de Fallope, SAP
58.49.10↔	Réparation de l'urètre en un temps avec la peau du prépuce ou du pénis	66.a1↔	Destruction et occlusion des trompes de Fallope, par chirurgie ouverte
58.49.11↔	Réparation de l'urètre en un temps avec la muqueuse buccale ou vésicale, autre reconstruction	66.a2↔	Destruction et occlusion des trompes de Fallope, par laparoscopie
58.49.20↔	Réparation de l'urètre en deux temps (première séance) avec la peau du prépuce ou du pénis	66.a3↔	Destruction et occlusion des trompes de Fallope, par voie vaginale
58.49.21↔	Réparation de l'urètre en deux temps (première séance) avec la muqueuse buccale ou vésicale	66.a4↔	Destruction et occlusion des trompes de Fallope, par voie vaginale, assistée par laparoscopie
58.49.29↔	Autre réparation de l'urètre en deux temps (première séance), autre reconstruction	66.a9↔	Destruction et occlusion des trompes de Fallope, autre
58.49.30↔	Réparation de l'urètre en deux temps (deuxième séance), SAP	66.b0↔	Excision et destruction de tissu ou lésion de la trompe de Fallope, SAP
58.49.31↔	Réparation de l'urètre en deux temps (deuxième séance) avec la peau du prépuce ou du pénis	66.b1↔	Excision et destruction de tissu ou lésion de la trompe de Fallope, par chirurgie ouverte
58.49.33↔	Réparation de l'urètre en deux temps (deuxième séance) avec la muqueuse buccale ou vésicale	66.b2↔	Excision et destruction de tissu ou lésion de la trompe de Fallope, par voie vaginale
58.49.39↔	Réparation de l'urètre en deux temps (deuxième séance), autre	66.b3↔	Excision et destruction de tissu ou lésion de la trompe de Fallope, par voie vaginale, assistée par laparoscopie
58.49.40↔	Révision de réparation de l'urètre	66.b4↔	Excision et destruction de tissu ou lésion de la trompe de Fallope, par laparoscopie
58.49.99↔	Autre réparation de l'urètre, autre	66.b9↔	Excision et destruction de tissu ou lésion de la trompe de Fallope, autre
58.5x.99↔	Libération de sténose urétrale, autre	67.2↔	Conisation du col utérin
58.91↔	Incision de tissu périurétral	67.31↔	Marsupialisation de kyste du col utérin
58.92↔	Excision de tissu périurétral	67.32↔	Destruction de lésion du col utérin par cautérisation
59.02↔	Autre lyse d'adhérences périrénales ou périurétérales	67.33↔	Destruction de lésion du col utérin par cryochirurgie
59.03.00↔	Lyse d'adhérences périrénales ou périurétérales par laparoscopie, SAP	67.34↔	Destruction de lésion ou de tissu du col utérin par électrocoagulation
59.03.99↔	Lyse d'adhérences périrénales ou périurétérales par laparoscopie, autre	67.35↔	Destruction de lésion ou de tissu du col utérin par coagulation au laser
59.11↔	Autre lyse d'adhérences périvésicales		
59.12↔	Lyse d'adhérences périvésicales par laparoscopie		

67.39↔	Autre excision ou destruction de lésion ou de tissu du col utérin, autre	77.81.11↔	Autre ostectomie partielle, côte
68.23↔	Ablation d'endomètre	77.81.12↔	Autre ostectomie partielle, sternum
69.01↔	Dilatation et curetage utérin pour interruption de grossesse	77.81.99↔	Autre ostectomie partielle, clavicule, omoplate, côtes et sternum, autre
69.09↔	Dilatation et curetage de l'utérus, autre	77.91.00↔	Ostectomie totale, clavicule, omoplate, côtes et sternum, SAP
69.51↔	Aspiration curetage d'utérus pour interruption de grossesse	77.91.10↔	Ostectomie totale, omoplate et clavicule
69.59↔	Aspiration curetage de l'utérus, autre	77.91.11↔	Ostectomie totale, côte
70.11↔	Hyménotomie	77.91.12↔	Ostectomie totale, côte cervicale
70.13↔	Lyse d'adhérences intraluminales du vagin	77.91.13↔	Ostectomie totale, sternum
70.31↔	Hyménectomie	77.91.99↔	Ostectomie totale, clavicule, omoplate, côtes et sternum, autre
70.33.00↔	Excision ou destruction locale de lésion ou tissu du vagin, SAP	78.21.00↔	Raccourcissement d'os, clavicule et omoplate, SAP
70.33.10↔	Destruction locale de lésion ou tissu du vagin, SAP	78.21.10↔	Épiphysiodèse temporaire, clavicule et omoplate
70.33.11↔	Destruction locale de lésion ou tissu du vagin, par cautérisation	78.21.11↔	Épiphysiodèse permanente, clavicule et omoplate
70.33.12↔	Destruction locale de lésion ou tissu du vagin, par électrocoagulation	78.21.12↔	Épiphysiolyse thérapeutique, clavicule et omoplate
70.33.13↔	Destruction locale de lésion ou tissu du vagin, par coagulation au laser	78.21.99↔	Raccourcissement d'os, clavicule et omoplate, autre
70.33.14↔	Destruction locale de lésion ou tissu du vagin, par cryocoagulation	78.28.00↔	Raccourcissement d'os, os du tarse et du métatarse, SAP
70.33.99↔	Excision ou destruction locale de lésion ou tissu du vagin, autre	78.28.10↔	Épiphysiodèse temporaire, os du tarse et du métatarse
70.76↔	Hyménonraphie	78.28.11↔	Épiphysiodèse permanente, os du tarse et du métatarse
71.01↔	Lyse d'adhérences de la vulve	78.28.12↔	Épiphysiolyse thérapeutique, os du tarse et du métatarse
71.09↔	Incision de la vulve et du périnée, autre	78.28.20↔	Autre raccourcissement d'os, calcanéum
71.24↔	Excision ou autre destruction de la glande de Bartholin (kyste)	78.28.21↔	Autre raccourcissement d'os, autres os du tarse
71.29↔	Opérations de la glande de Bartholin, autre	78.28.22↔	Autre raccourcissement d'os du métatarse
71.4x.10↔	Réparation du clitoris (plastie «en accordéon»)	78.28.99↔	Raccourcissement d'os, os du tarse et du métatarse, autre
71.4x.99↔	Opérations du clitoris, autre	78.29.00↔	Raccourcissement d'os, autre os spécifié, sauf os de la face, SAP
71.71↔	Suture de lacération de vulve ou de périnée	78.29.10↔	Épiphysiodèse temporaire, phalanges de la main
71.73↔	Construction de l'orifice vaginal	78.29.11↔	Épiphysiodèse permanente, phalanges de la main
77.28.00↔	Ostéotomie cunéiforme, os du tarse et du métatarse, SAP	78.29.12↔	Épiphysiolyse thérapeutique, phalanges de la main
77.28.10↔	Ostéotomie cunéiforme, astragale	78.29.19↔	Autre raccourcissement d'os, phalanges de la main
77.28.20↔	Ostéotomie cunéiforme, calcanéum	78.29.30↔	Épiphysiodèse temporaire, os du bassin
77.28.30↔	Ostéotomie cunéiforme, autres os du tarse	78.29.31↔	Épiphysiodèse permanente, os du bassin
77.28.40↔	Ostéotomie cunéiforme, os du métatarse	78.29.32↔	Épiphysiolyse thérapeutique, os du bassin
77.28.99↔	Ostéotomie cunéiforme, os du tarse et du métatarse, autre	78.29.39↔	Autre raccourcissement d'os du bassin
77.29.00↔	Autre ostéotomie cunéiforme, autre site spécifié, sauf os de la face, SAP	78.29.40↔	Épiphysiodèse temporaire, phalanges du pied
77.29.10↔	Ostéotomie cunéiforme, phalanges de la main	78.29.41↔	Épiphysiodèse permanente, phalanges du pied
77.29.20↔	Ostéotomie cunéiforme, vertèbre	78.29.42↔	Épiphysiolyse thérapeutique, phalanges du pied
77.29.30↔	Ostéotomie cunéiforme, os pelvien	78.29.49↔	Autre raccourcissement d'os, phalanges du pied
77.29.40↔	Ostéotomie cunéiforme, phalanges du pied	78.29.90↔	Épiphysiodèse temporaire d'autre os spécifié, sauf os de la face
77.29.99↔	Autre ostéotomie cunéiforme, autre site spécifié, sauf os de la face, autre	78.29.91↔	Épiphysiodèse permanente d'autre os spécifié, sauf os de la face
77.38.00↔	Autre section osseuse, os du tarse et du métatarse, SAP	78.29.92↔	Épiphysiolyse thérapeutique d'autre os spécifié, sauf os de la face
77.38.10↔	Ostéotomie de rotation d'os du tarse	78.38.00↔	Allongement d'os, os du tarse et du métatarse, SAP
77.38.11↔	Corticotomie et transport de segment d'os du tarse	78.38.10↔	Allongement d'os, calcanéum
77.38.12↔	Ostéotomie complexe (pluridimensionnelle) d'os du tarse (avec correction axiale)	78.38.19↔	Allongement d'os, autres os du tarse
77.38.19↔	Autre section osseuse du tarse	78.38.20↔	Allongement d'os, os du métatarse
77.38.29↔	Autre section osseuse du métatarse	78.38.99↔	Allongement d'os, os du tarse et du métatarse, autre
77.38.99↔	Autre section osseuse, os du tarse et du métatarse, autre	78.48↔	Autres réparations ou opérations plastiques osseuses, os du tarse et du métatarse
77.52↔	Exostosectomie d'hallux valgus et rigidus avec correction des tissus mous et arthrodèse	78.49.00↔	Autres réparations ou opérations plastiques osseuses, autre site spécifié, sauf os de la face, SAP
77.53↔	Autres exostosectomie d'hallux valgus et rigidus et correction des tissus mous	78.49.10↔	Autres réparations ou opérations plastiques osseuses, autre site spécifié, SAP
77.54↔	Cure de quintus varus, avec exostosectomie ou ostéotomie	78.49.11↔	Autre réparation plastique de phalanges de la main
77.56↔	Cure d'orteil en marteau	78.49.12↔	Autre réparation plastique du bassin
77.57↔	Cure d'orteil en griffe	78.49.13↔	Autre réparation plastique de phalanges du pied
77.58↔	Autre excision, arthrodèse ou cure de déformation d'orteil	78.49.19↔	Autres réparations ou opérations plastiques osseuses, autre site spécifié, autre
77.61.00↔	Excision locale de lésion ou de tissu osseux, clavicule, omoplate, côtes et sternum, SAP	80.26.00↔	Arthroscopie, genou, SAP
77.61.10↔	Excision locale de lésion ou de tissu osseux, clavicule et omoplate	80.26.10↔	Arthroscopie diagnostique, genou
77.61.11↔	Excision locale de lésion ou de tissu osseux, côte	80.26.20↔	Traitement sous contrôle arthroscopique de fracture de l'articulation du genou
77.61.12↔	Excision locale de lésion ou de tissu osseux, sternum	80.26.99↔	Arthroscopie, genou, autre
77.61.20↔	Débridement, clavicule et omoplate	80.36.00↔	Biopsie d'articulation, genou, SAP
77.61.99↔	Excision locale de lésion ou de tissu osseux, clavicule, omoplate, côtes et sternum, autre	80.36.20↔	Biopsie articulaire du genou sous arthroscopie
77.81.00↔	Autre ostectomie partielle, clavicule, omoplate, côtes et sternum, SAP	80.36.30↔	Biopsie articulaire ouverte du genou
77.81.10↔	Autre ostectomie partielle, clavicule et omoplate	80.36.99↔	Biopsie d'articulation, genou, autre
		80.6x.00↔	Ménissectomie du genou, SAP
		80.6x.10↔	Ménissectomie du genou, sous arthroscopie, partielle
		80.6x.11↔	Ménissectomie du genou, sous arthroscopie, totale
		80.6x.20↔	Ménissectomie du genou, chirurgicale ouverte, partielle

80.6x.21↔	Ménisectomie du genou, chirurgicale ouverte, totale	80.88.10↔	Excision ou destruction locale de lésion articulaire de pied et d'orteil sous arthroscopie
80.6x.99↔	Ménisectomie du genou, autre	80.88.20↔	Débridement de l'articulation métatarso-phalangienne
80.81.00↔	Autre excision ou destruction locale de lésion articulaire, ceinture scapulaire et épaule, SAP	80.88.21↔	Excision de kyste de l'articulation métatarso-phalangienne
80.81.10↔	Débridement de l'articulation glénohumérale	80.88.29↔	Autre excision ou destruction locale de lésion de l'articulation métatarso-phalangienne
80.81.11↔	Excision de kyste de l'articulation glénohumérale	80.88.30↔	Débridement d'articulation d'orteil
80.81.19↔	Autre excision ou destruction locale de lésion de l'articulation glénohumérale	80.88.40↔	Autre débridement d'autre articulation de pied
80.81.20↔	Débridement de l'articulation acromio-claviculaire	80.88.50↔	Excision de kyste d'autre articulation de pied et d'orteil
80.81.21↔	Excision de kyste de l'articulation acromio-claviculaire	80.88.59↔	Autre excision ou destruction locale de lésion d'autre articulation de pied et d'orteil
80.81.29↔	Autre excision ou destruction locale de lésion de l'articulation acromio-claviculaire	80.88.99↔	Autre excision ou destruction locale de lésion articulaire, pied et orteil, autre
80.81.99↔	Autre excision ou destruction locale de lésion articulaire, ceinture scapulaire et épaule, autre	80.89.00↔	Autre excision ou destruction locale de lésion articulaire, autre site spécifié, SAP
80.82.00↔	Autre excision ou destruction locale de lésion articulaire, coude, SAP	80.89.10↔	Excision ou destruction locale de lésion de l'articulation sternoclaviculaire sous arthroscopie
80.82.10↔	Excision ou destruction locale de lésion articulaire du coude sous arthroscopie	80.89.11↔	Débridement de l'articulation sternoclaviculaire
80.82.11↔	Débridement de l'articulation du coude	80.89.12↔	Excision de kyste de l'articulation sternoclaviculaire
80.82.12↔	Excision de kyste de l'articulation du coude	80.89.19↔	Autre excision ou destruction locale de lésion de l'articulation sternoclaviculaire
80.82.99↔	Autre excision ou destruction locale de lésion articulaire, coude, autre	80.89.20↔	Excision ou destruction locale de lésion de l'articulation sacro-iliaque sous arthroscopie
80.83.00↔	Autre excision ou destruction locale de lésion articulaire, poignet, SAP	80.89.21↔	Débridement de l'articulation sacro-iliaque
80.83.10↔	Excision ou destruction locale de lésion articulaire du poignet sous arthroscopie	80.89.22↔	Excision de kyste de l'articulation sacro-iliaque
80.83.11↔	Débridement de l'articulation du poignet	80.89.29↔	Autre excision ou destruction locale de lésion de l'articulation sacro-iliaque
80.83.12↔	Excision de kyste de l'articulation du poignet	80.89.30↔	Débridement de la symphyse
80.83.99↔	Autre excision ou destruction locale de lésion articulaire, poignet, autre	80.89.31↔	Excision de kyste de la symphyse
80.84.00↔	Autre excision ou destruction locale de lésion articulaire, main et doigt, SAP	80.89.39↔	Autre excision ou destruction locale de lésion de la symphyse
80.84.10↔	Débridement d'articulations du carpe	80.89.40↔	Excision ou destruction locale de lésion articulaire d'autre site spécifié sous arthroscopie
80.84.20↔	Débridement d'autres articulations de main et de doigt	80.91.10↔	Excision arthroscopique, articulation glénohumérale
80.84.99↔	Autre excision ou destruction locale de lésion articulaire, main et doigt, autre	80.91.11↔	Autre excision, articulation glénohumérale
80.85.00↔	Autre excision ou destruction locale de lésion articulaire, hanche, SAP	80.91.20↔	Excision arthroscopique, articulation acromio-claviculaire
80.85.10↔	Excision ou destruction locale de lésion articulaire de la hanche sous arthroscopie	80.91.21↔	Autre excision, articulation acromio-claviculaire
80.85.11↔	Débridement de l'articulation coxo-fémorale	80.92.10↔	Excision arthroscopique, coude
80.85.12↔	Excision de kyste de l'articulation coxo-fémorale	80.92.11↔	Prélèvement de greffon cartilagineux du coude
80.85.99↔	Autre excision ou destruction locale de lésion articulaire, hanche, autre	80.93.11↔	Prélèvement de greffon cartilagineux du poignet
80.86.00↔	Autre excision ou destruction locale de lésion articulaire, genou, SAP	80.93.12↔	Résection du ligament triangulaire du carpe
80.86.10↔	Excision ou destruction locale de lésion articulaire du genou sous arthroscopie	80.95.10↔	Excision arthroscopique, hanche
80.86.11↔	Débridement de l'articulation du genou	80.95.11↔	Prélèvement de greffon cartilagineux de la hanche
80.86.12↔	Excision de kyste de l'articulation du genou	80.95.99↔	Autre excision articulaire, hanche, autre
80.86.13↔	Excision de kyste méniscal de l'articulation du genou	80.96.10↔	Excision arthroscopique, genou
80.86.99↔	Autre excision ou destruction locale de lésion articulaire, genou, autre	80.96.20↔	Prélèvement arthroscopique de greffon cartilagineux du genou
80.87.00↔	Autre excision ou destruction locale de lésion articulaire, cheville, SAP	80.96.21↔	Prélèvement chirurgical ouvert de greffon cartilagineux du genou
80.87.10↔	Excision ou destruction locale de lésion de l'articulation talo-crurale sous arthroscopie	80.97.00↔	Autre excision articulaire, cheville, SAP
80.87.11↔	Débridement de l'articulation talo-crurale	80.97.10↔	Excision arthroscopique, articulation talo-crurale
80.87.12↔	Excision de kyste de l'articulation talo-crurale	80.97.11↔	Autre excision, articulation talo-crurale
80.87.19↔	Autre excision ou destruction locale de lésion de l'articulation talo-crurale	80.97.20↔	Excision arthroscopique, articulation sous-talaire
80.87.20↔	Excision ou destruction locale de lésion articulaire de l'articulation sous-talaire sous arthroscopie	80.97.21↔	Autre excision, articulation sous-talaire
80.87.21↔	Débridement de l'articulation sous-talaire	80.97.30↔	Prélèvement de greffon cartilagineux de la cheville
80.87.22↔	Excision de kyste de l'articulation sous-talaire	80.97.99↔	Autre excision articulaire, cheville, autre
80.87.29↔	Autre excision ou destruction locale de lésion de l'articulation sous-talaire	80.98.00↔	Autre excision articulaire, pied et orteil, SAP
80.87.99↔	Autre excision ou destruction locale de lésion articulaire, cheville, autre	80.98.10↔	Excision arthroscopique, pied et orteil
80.88.00↔	Autre excision ou destruction locale de lésion articulaire, pied et orteil, SAP	80.98.11↔	Autre excision, articulation métatarso-phalangienne
		80.98.12↔	Autre excision, autres articulations du pied
		80.98.13↔	Autre excision, articulation d'orteil
		80.98.99↔	Autre excision articulaire, pied et orteil, autre
		80.99.10↔	Excision arthroscopique, articulation sternoclaviculaire
		80.99.11↔	Autre excision, articulation sternoclaviculaire
		80.99.20↔	Excision arthroscopique, articulation sacro-iliaque
		80.99.21↔	Autre excision, articulation sacro-iliaque
		80.99.30↔	Excision arthroscopique, symphyse
		80.99.31↔	Autre excision, symphyse
		81.11↔	Arthrodèse de la cheville
		81.93.00↔	Suture de capsule ou de ligament du membre supérieur, SAP
		81.93.10↔	Suture de l'appareil ligamentaire de la clavicule
		81.93.20↔	Suture du ligament annulaire radio-cubital
		81.93.21↔	Suture de l'appareil ligamentaire radio-cubital distal
		81.93.30↔	Suture de capsule ou de ligament, carpe et métacarpe

81.93.99↔	Suture de capsule ou de ligament du membre supérieur, autre	83.21.21↔	Biopsie ouverte de muscle
82.09.10↔	Autre incision de tissu mou de la main, synovectomie de la main	83.21.30↔	Biopsie de tissu mou, biopsie de bourse séreuse
82.19.10↔	Autre section de tissu mou de la main, section de muscles de la main	83.31.10↔	Excision de lésion de gaine tendineuse, tête et cou
82.19.99↔	Autre section de tissu mou de la main, autre	83.31.11↔	Excision de lésion de gaine tendineuse, épaule et aisselle
82.21↔	Excision de lésion de la gaine tendineuse de la main	83.31.12↔	Excision de lésion de gaine tendineuse, bras et coude
82.35.00↔	Autre fasciectomie de la main, SAP	83.31.13↔	Excision de lésion de gaine tendineuse, avant-bras
82.35.10↔	Fasciectomie du creux palmaire	83.31.14↔	Excision de lésion de gaine tendineuse, paroi thoracique, abdomen et dos
82.35.11↔	Fasciectomie de main et de doigt avec neurolyse	83.31.15↔	Excision de lésion de gaine tendineuse, région inguino-génitale et fesses
82.35.12↔	Fasciectomie de main et de doigt avec neurolyse et artériolyse	83.31.16↔	Excision de lésion de gaine tendineuse, membre inférieur
82.35.13↔	Fasciectomie de main et de doigt avec arthrolyse	83.91.10↔	Lyse d'adhérences de muscle, tendon, fascia et bourse, tête et cou
82.35.99↔	Autre fasciectomie de la main, autre	83.91.11↔	Lyse d'adhérences de muscle, tendon, fascia et bourse, épaule et aisselle
82.39.00↔	Autre excision de tissu mou de la main, SAP	83.91.12↔	Lyse d'adhérences de muscle, tendon, fascia et bourse, bras et coude
82.39.10↔	Autre excision de tissu mou de la main, excision de gaines tendineuses de la main	83.91.13↔	Lyse d'adhérences de muscle, tendon, fascia et bourse, avant-bras
82.39.99↔	Autre excision de tissu mou de la main, autre	83.91.14↔	Lyse d'adhérences de muscle, tendon, fascia et bourse, paroi thoracique, abdomen et dos
82.45↔	Autre suture d'autre tendon de la main	83.91.15↔	Lyse d'adhérences de muscle, tendon, fascia et bourse, région inguino-génitale et fesses
82.46.00↔	Suture de muscle ou de fascia de la main, SAP	83.91.16↔	Lyse d'adhérences de muscle, tendon, fascia et bourse, membre inférieur
82.46.10↔	Suture de fascia de la main	83.99.10↔	Autres opérations de tendon, tête et cou
82.46.20↔	Suture de muscle de la main	83.99.11↔	Autres opérations de tendon, épaule et aisselle
82.46.99↔	Suture de muscle ou de fascia de la main, autre	83.99.12↔	Autres opérations de tendon, bras et coude
82.52↔	Recul de tendon de la main	83.99.13↔	Autres opérations de tendon, avant-bras
82.53↔	Réinsertion de tendon de la main	83.99.14↔	Autres opérations de tendon, paroi thoracique, abdomen et dos
82.54↔	Réinsertion de muscle de la main	83.99.15↔	Autres opérations de tendon, région inguino-génitale et fesses
82.55↔	Autre changement de longueur de muscle ou tendon de main	83.99.16↔	Autres opérations de tendon, membre inférieur
82.56↔	Autre transfert ou greffe de tendon de la main	83.99.20↔	Autres opérations de muscle, fascia et bourse, tête et cou
82.58↔	Autre transfert ou lambeau musculaire de la main	83.99.21↔	Autres opérations de muscle, fascia et bourse, épaule et aisselle
82.59↔	Autre transposition de muscle de la main	83.99.22↔	Autres opérations de muscle, fascia et bourse, bras et coude
82.72.00↔	Opération plastique de la main avec greffe de muscle ou de fascia, SAP	83.99.23↔	Autres opérations de muscle, fascia et bourse, avant-bras
82.72.10↔	Opération plastique avec greffe de muscle ou de fascia, un doigt	83.99.24↔	Autres opérations de muscle, fascia et bourse, paroi thoracique, abdomen et dos
82.72.11↔	Opération plastique avec greffe de muscle ou de fascia, autres parties de la main	83.99.25↔	Autres opérations de muscle, fascia et bourse, région inguino-génitale et fesses
82.72.99↔	Opération plastique de la main avec greffe de muscle ou de fascia, autre	83.99.26↔	Autres opérations de muscle, fascia et bourse, membre inférieur
82.79↔	Opération plastique de main avec autre greffe ou implant	83.99.30↔	Révision sans remplacement de stimulateur de muscle squelettique
82.82↔	Réparation de main en pince de homard	85.12↔	Biopsie du sein, ouverte
82.83↔	Réparation de macrodactylie	85.20↔	Excision ou destruction de tissu du sein, SAP
82.85↔	Autre ténodèse de la main	85.21↔	Excision locale de lésion du sein
82.86.00↔	Autre ténoplastie de la main, SAP	85.24↔	Excision de tissu mammaire ectopique
82.86.10↔	Ténoplastie, transfert de tendons fléchisseurs de la main	85.25↔	Excision de mamelon
82.86.11↔	Constitution de matériel de greffe pour tendons de la main	85.50↔	Mammoplastie d'augmentation, SAP
82.86.12↔	Révision sans remplacement de greffe de tendon de la main	85.51↔	Injection intramammaire pour augmentation
82.86.13↔	Remplacement d'implant tendineux de la main	85.59↔	Mammoplastie d'augmentation, autre
82.86.99↔	Autre ténoplastie de la main, autre	85.6↔	Mastopexie
82.89.10↔	Plastie de gaine tendineuse de la main	85.93↔	Révision sans remplacement de prothèse mammaire
82.89.11↔	Refixation osseuse de ligaments, carpe / métacarpe	86.41.11↔	Excision radicale et étendue de lésion ou de tissu cutané et sous-cutané, sans fermeture primaire de la plaie, à la tête
82.89.12↔	Refixation osseuse d'autres ligaments de la main	86.41.12↔	Excision radicale et étendue de lésion ou de tissu cutané et sous-cutané, sans fermeture primaire de la plaie, au cou
82.89.13↔	Distraction des parties molles pour couverture d'articulation lors d'anomalies congénitales de la main	86.41.13↔	Excision radicale et étendue de lésion ou de tissu cutané et sous-cutané, sans fermeture primaire de la plaie, à l'épaule et aisselle
82.89.14↔	Radialisation lors d'anomalies congénitales de la main	86.41.14↔	Excision radicale et étendue de lésion ou de tissu cutané et sous-cutané, sans fermeture primaire de la plaie, au bras et au coude
82.89.15↔	Résection de resserrements avec reconstruction plastique lors d'anomalies congénitales de la main	86.41.15↔	Excision radicale et étendue de lésion ou de tissu cutané et sous-cutané, sans fermeture primaire de la plaie, à l'avant-bras
82.89.16↔	Transfert d'orteil à doigt	86.41.16↔	Excision radicale et étendue de lésion ou de tissu cutané et sous-cutané, sans fermeture primaire de la plaie, à la main
83.03.10↔	Bursotomie, tête et cou	86.41.17↔	Excision radicale et étendue de lésion ou de tissu cutané et sous-cutané, sans fermeture primaire de la plaie, à la paroi thoracique et au dos
83.03.11↔	Bursotomie, épaule et aisselle		
83.03.12↔	Bursotomie, bras et coude		
83.03.13↔	Bursotomie, avant-bras		
83.03.14↔	Bursotomie, paroi thoracique, abdomen et dos		
83.03.15↔	Bursotomie, région inguino-génitale et fesses		
83.03.16↔	Bursotomie, membre inférieur		
83.03.19↔	Bursotomie, autre site		
83.14.10↔	Fasciotomie ou aponévrotomie, tête et cou		
83.14.11↔	Fasciotomie ou aponévrotomie, épaule et aisselle		
83.14.12↔	Fasciotomie ou aponévrotomie, bras et coude		
83.14.13↔	Fasciotomie ou aponévrotomie, avant-bras		
83.14.14↔	Fasciotomie ou aponévrotomie, paroi thoracique, abdomen et dos		
83.14.15↔	Fasciotomie ou aponévrotomie, région inguino-génitale et fesses		
83.14.16↔	Fasciotomie ou aponévrotomie, membre inférieur		
83.21.11↔	Biopsie ouverte de tissu mou		

86.41.18↔	Excision radicale et étendue de lésion ou de tissu cutané et sous-cutané, sans fermeture primaire de la plaie, à l'abdomen et l'aîne	86.43.18↔	Excision radicale et étendue de lésion ou de tissu cutané et sous-cutané, avec recouvrement plastique, à l'abdomen et l'aîne
86.41.1a↔	Excision radicale et étendue de lésion ou de tissu cutané et sous-cutané, sans fermeture primaire de la plaie, aux fesses	86.43.1a↔	Excision radicale et étendue de lésion ou de tissu cutané et sous-cutané, avec recouvrement plastique, aux fesses
86.41.1b↔	Excision radicale et étendue de lésion ou de tissu cutané et sous-cutané, sans fermeture primaire de la plaie, à la cuisse et au genou	86.43.1b↔	Excision radicale et étendue de lésion ou de tissu cutané et sous-cutané, avec recouvrement plastique, à la cuisse/au genou
86.41.1c↔	Excision radicale et étendue de lésion ou de tissu cutané et sous-cutané, sans fermeture primaire de la plaie, à la jambe	86.43.1c↔	Excision radicale et étendue de lésion ou de tissu cutané et sous-cutané, avec recouvrement plastique, à la jambe
86.41.1d↔	Excision radicale et étendue de lésion ou de tissu cutané et sous-cutané, sans fermeture primaire de la plaie, au pied	86.43.1d↔	Excision radicale et étendue de lésion ou de tissu cutané et sous-cutané, avec recouvrement plastique, au pied
86.42.11↔	Excision radicale et étendue de lésion ou de tissu cutané et sous-cutané, avec fermeture primaire de la plaie, à la tête	86.7a.b1↔	Plastie en Z, étendue, à la tête
86.42.12↔	Excision radicale et étendue de lésion ou de tissu cutané et sous-cutané, avec fermeture primaire de la plaie, au cou	86.7a.bd↔	Plastie en Z, étendue, au pied
86.42.13↔	Excision radicale et étendue de lésion ou de tissu cutané et sous-cutané, avec fermeture primaire de la plaie, à l'épaule et aisselle	86.7a.be↔	Plastie en Z, étendue, autre site
86.42.14↔	Excision radicale et étendue de lésion ou de tissu cutané et sous-cutané, avec fermeture primaire de la plaie, au bras et au coude	86.7a.d1↔	Plastie en W, étendue, à la tête
86.42.15↔	Excision radicale et étendue de lésion ou de tissu cutané et sous-cutané, avec fermeture primaire de la plaie, à l'avant-bras	86.7a.dd↔	Plastie en W, étendue, au pied
86.42.16↔	Excision radicale et étendue de lésion ou de tissu cutané et sous-cutané, avec fermeture primaire de la plaie, à la main	86.7a.de↔	Plastie en W, étendue, autre site
86.42.17↔	Excision radicale et étendue de lésion ou de tissu cutané et sous-cutané, avec fermeture primaire de la plaie, à la paroi thoracique et au dos	86.7e.21↔	Révision de plastie régionale à lambeau pédiculé, à la tête
86.42.18↔	Excision radicale et étendue de lésion ou de tissu cutané et sous-cutané, avec fermeture primaire de la plaie, à l'abdomen et à l'aîne	86.7e.26↔	Révision de plastie régionale à lambeau pédiculé, à la main
86.42.1a↔	Excision radicale et étendue de lésion ou de tissu cutané et sous-cutané, avec fermeture primaire de la plaie, aux fesses	86.7e.2d↔	Révision de plastie régionale à lambeau pédiculé, au pied
86.42.1b↔	Excision radicale et étendue de lésion ou de tissu cutané et sous-cutané, avec fermeture primaire de la plaie, à la cuisse et au genou	86.7e.2e↔	Révision de plastie régionale à lambeau pédiculé, autre site
86.42.1c↔	Excision radicale et étendue de lésion ou de tissu cutané et sous-cutané, avec fermeture primaire de la plaie, à la jambe	86.7e.31↔	Révision de plastie de lambeau pédiculé à distance, à la tête
86.42.1d↔	Excision radicale et étendue de lésion ou de tissu cutané et sous-cutané, avec fermeture primaire de la plaie, au pied	86.7e.36↔	Révision de plastie de lambeau pédiculé à distance, à la main
86.43.11↔	Excision radicale et étendue de lésion ou de tissu cutané et sous-cutané, avec recouvrement plastique, à la tête	86.7e.3d↔	Révision de plastie de lambeau pédiculé à distance, au pied
86.43.12↔	Excision radicale et étendue de lésion ou de tissu cutané et sous-cutané, avec recouvrement plastique, à l'épaule et aisselle	86.7e.3e↔	Révision de plastie de lambeau pédiculé à distance, autre site
86.43.13↔	Excision radicale et étendue de lésion ou de tissu cutané et sous-cutané, avec recouvrement plastique, au bras et au coude	86.7e.41↔	Révision de plastie à lambeau libre microvascularisé et anastomosé, à la tête
86.43.14↔	Excision radicale et étendue de lésion ou de tissu cutané et sous-cutané, avec recouvrement plastique, à l'avant-bras	86.7e.46↔	Révision de plastie à lambeau libre microvascularisé et anastomosé, à la main
86.43.15↔	Excision radicale et étendue de lésion ou de tissu cutané et sous-cutané, avec recouvrement plastique, à la main	86.7e.4d↔	Révision de plastie avec lambeau libre microvascularisé et anastomosé, au pied
86.43.16↔	Excision radicale et étendue de lésion ou de tissu cutané et sous-cutané, avec recouvrement plastique, à la paroi thoracique et au dos	86.7e.4e↔	Révision de plastie à lambeau libre microvascularisé et anastomosé, autre site
		86.81↔	Réparation pour hypotonie faciale
		86.82↔	Rhytidectomie faciale
		86.83.11↔	Réduction de tissu adipeux, tête et cou
		86.83.12↔	Réduction de tissu adipeux, épaule et bras
		86.83.13↔	Réduction de tissu adipeux, avant-bras
		86.83.14↔	Réduction de tissu adipeux, main
		86.83.1a↔	Réduction de tissu adipeux, région abdominale
		86.83.1b↔	Réduction de tissu adipeux, dos et flancs
		86.83.1c↔	Réduction de tissu adipeux, région abdominale, flancs ainsi que dos simultanément
		86.83.1d↔	Réduction de tissu adipeux, région inguino-génitale
		86.83.1e↔	Réduction de tissu adipeux, fesses
		86.83.1f↔	Réduction de tissu adipeux, cuisses
		86.83.1g↔	Réduction de tissu adipeux, jambe et pied
		86.84.21↔	Correction de cicatrice rétractile ou de bride cicatricielle, à la tête
		86.84.26↔	Correction de cicatrice rétractile ou de bride cicatricielle, à la main
		86.84.2d↔	Correction de cicatrice rétractile ou de bride cicatricielle, au pied
		86.84.2e↔	Correction de cicatrice rétractile ou de bride cicatricielle, autre site

fonction

Poids à l'admission

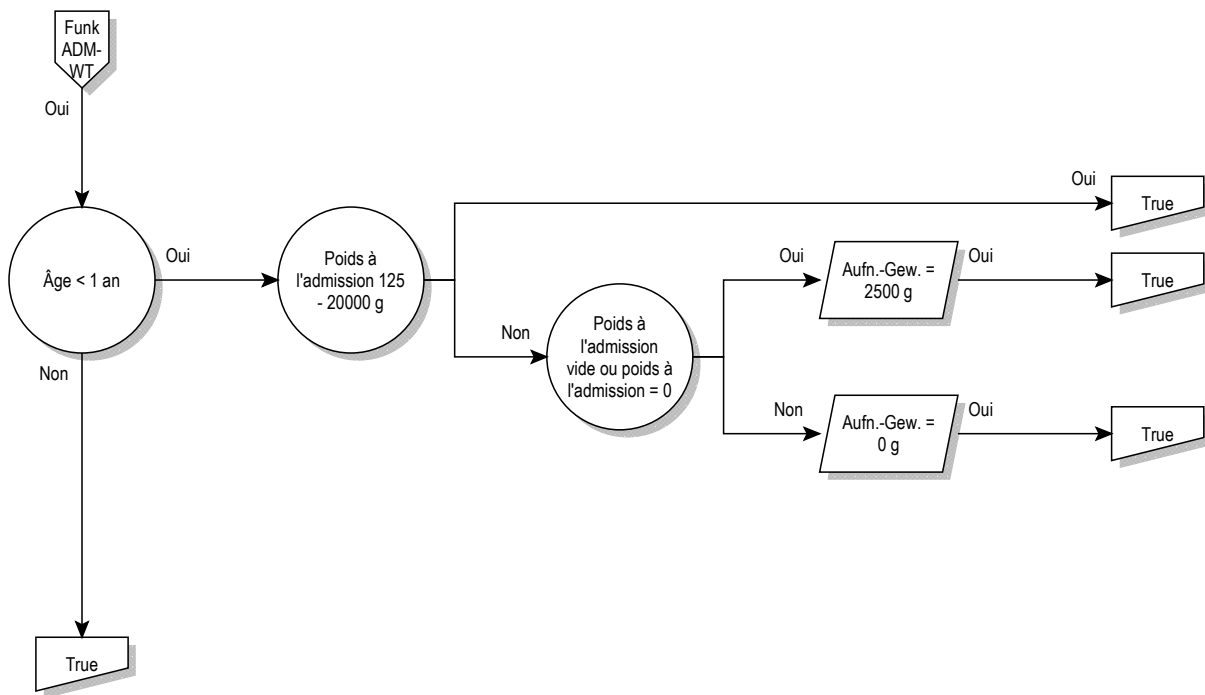

Poids à l'admission

Poids à l'admission

Âge < 1 an

(Âge égale 0 années ou Âge (années) est vide) et Âge > 0 jours et Âge < 366 jours

Poids à l'admission 125 - 20000 g

Poids à l'admission >= 125 g et Poids à l'admission <= 19999 g

Poids à l'admission = 2500 g

Poids à l'admission (g) est vide ou Poids à l'admission égale 0 g

fonction

Procédures opératoires
particulières



Procédures opératoires particulières

Procédures opératoires particulières

procédures opératoires particulières

Procédure dans le tableau BORP-1

procédure BORP-1

00.65.00↔	Insertion percutanée d'autre(s) stent(s) vasculaire(s) intracrânien(s), SAP	01.29.00↔	Révision sans remplacement de cathéter(s) de la cavité crânienne ou de tissu cérébral, SAP
00.65.11↔	Insertion transluminale percutanée de micro-stent(s) vasculaires intracrâniens	01.29.10↔	Révision stéréotaxique sans remplacement de cathéter(s) intracérébral(aux) pour perfusion intraventriculaire
00.65.99↔	Insertion percutanée d'autre(s) stent(s) vasculaire(s) intracrânien(s), autre	01.29.99↔	Révision sans remplacement de cathéter(s) de la cavité crânienne ou de tissu cérébral, autre
01.12.00↔	Biopsie de méninges cérébrales à ciel ouvert, SAP	01.31.00↔	Incision des méninges cérébrales, SAP
01.12.10↔	Biopsie stéréotaxique de méninges cérébrales, à ciel ouvert	01.31.10↔	Incision des méninges cérébrales pour évacuation d'un hématome sous-dural (hygrome)
01.12.99↔	Biopsie de méninges cérébrales à ciel ouvert, autre	01.31.11↔	Incision des méninges cérébrales pour évacuation d'un empyème sous-dural
01.13.00↔	Biopsie fermée [percutanée] [à l'aiguille] du cerveau, SAP	01.31.20↔	Incision des méninges cérébrales pour drainage de liquide sous-dural et sous-arachnoïdien
01.13.10↔	Biopsie stéréotaxique fermée [percutanée] [à l'aiguille] du cerveau	01.32.00↔	Lobotomie et tractotomie, SAP
01.13.99↔	Biopsie fermée [percutanée] [à l'aiguille] du cerveau, autre	01.32.10↔	Lobotomie et tractotomie, cingulotomie
01.14.00↔	Biopsie du cerveau à ciel ouvert, SAP	01.32.11↔	Lobotomie et tractotomie, transection sous-piale
01.14.10↔	Biopsie stéréotaxique du cerveau à ciel ouvert	01.32.12↔	Lobotomie et tractotomie, lobotomie multiples
01.14.99↔	Biopsie du cerveau à ciel ouvert, autre	01.32.20↔	Lobotomie et tractotomie, interruption stéréotaxique de systèmes de communication nerveuse
01.15↔	Biopsie du crâne	01.32.99↔	Lobotomie et tractotomie, autre
01.18.20↔	Biopsie de vaisseau intracrânien à ciel ouvert	01.39.10↔	Autre incision du cerveau pour évacuation d'hématome intracérébral
01.18.21↔	Biopsie stéréotaxique de vaisseau intracrânien, à ciel ouvert	01.39.11↔	Autre incision du cerveau pour évacuation d'abcès intracérébral
01.18.29↔	Biopsie de vaisseau intracrânien à ciel ouvert, autre	01.39.19↔	Autre incision du cerveau, évacuation d'autre liquide intracérébral
01.21↔	Incision et drainage de sinus crânien	01.39.20↔	Autre incision du cerveau, évacuation stéréotaxique d'hématome intracrânien
01.23.00↔	Réouverture de site de craniotomie [Recraniotomie], SAP	01.39.21↔	Autre incision du cerveau, évacuation stéréotaxique d'abcès intracrânien
01.23.10↔	Recraniotomie avec mise en place de drain	01.39.29↔	Autre incision du cerveau, évacuation stéréotaxique d'autre liquide intracrânien
01.23.20↔	Recraniotomie avec ablation de matériel alloplastique ou de réservoir médicamenteux des os crâniens	01.39.30↔	Autre incision du cerveau, extraction de corps étranger intracérébral
01.23.21↔	Recraniotomie avec ablation de matériel alloplastique ou de réservoir médicamenteux de l'espace épidual	01.39.40↔	Mise en place de dispositif de drainage externe de liquide céphalo-rachidien (ventriculaire, cisternal, sous-dural)
01.23.29↔	Recraniotomie avec ablation d'autre matériel	01.39.41↔	Mise en place de réservoir de liquide céphalo-rachidien (ventriculaire, cisternal, sous-dural)
01.23.99↔	Recraniotomie, autre	01.39.50↔	Enlèvement d'implant intracrânien
01.24.00↔	Autre craniotomie, SAP	01.41↔	Opération du thalamus
01.24.10↔	Autre craniotomie avec décompression	01.42↔	Opération du globus pallidum
01.24.11↔	Autre craniotomie pour évacuation d'hématome épidual	01.51.00↔	Excision de tissu ou de lésion méningée cérébrale, SAP
01.24.12↔	Autre craniotomie pour évacuation d'empyème épidual	01.51.10↔	Excision de tissu tumoral des méninges cérébrales avec préparation de tissus adjacents infiltrés
01.24.13↔	Autre craniotomie, insertion de matériel alloplastique ou de réservoir médicamenteux dans les os crâniens ou l'espace épidual	01.51.99↔	Excision de tissu ou de lésion méningée cérébrale, autre
01.24.14↔	Autre craniotomie, ablation de matériel alloplastique ou de réservoir médicamenteux des os crâniens ou de l'espace épidual	01.52.00↔	Hémisphérectomie, SAP
01.24.15↔	Autre craniotomie, extraction de corps étranger des os crâniens ou de l'espace épidual	01.52.10↔	Hémisphérectomie, tissu intracérébral de tumeur cérébrale primaire
01.24.16↔	Autre craniotomie pour autre drainage de liquide épidual ou pour d'autres raisons	01.52.11↔	Hémisphérectomie, tissu intracérébral de tumeur cérébrale d'origine non cérébrale
01.25.10↔	Autre craniectomie avec décompression	01.52.99↔	Hémisphérectomie, autre
01.25.11↔	Autre craniectomie pour évacuation d'hématome épidual	01.53.00↔	Lobectomie du cerveau, SAP
01.25.12↔	Autre craniectomie pour évacuation d'empyème épidual	01.53.10↔	Lobectomie du cerveau, tissu intracérébral de tumeur cérébrale primaire
01.25.13↔	Autre craniectomie, extraction de corps étranger des os crâniens ou de l'espace épidual	01.53.11↔	Lobectomie du cerveau, tissu intracérébral de tumeur cérébrale d'origine non cérébrale
01.25.14↔	Autre craniectomie, insertion de matériel alloplastique ou de réservoir médicamenteux dans les os crâniens ou l'espace épidual	01.53.99↔	Lobectomie du cerveau, autre
01.25.19↔	Autre craniectomie pour drainage de liquide épidual ou pour d'autres raisons	01.59.10↔	Autre excision de tissu intracérébral de tumeur cérébrale primaire
01.25.20↔	Autre craniectomie, recraniectomie avec mise en place de drain	01.59.11↔	Autre excision de tissu intracérébral de tumeur cérébrale d'origine non cérébrale
01.25.21↔	Autre craniotomie, recraniectomie pour ablation de matériel alloplastique ou de réservoir médicamenteux des os crâniens ou de l'espace épidual		
01.26↔	Insertion et remplacement de cathéter dans la cavité crânienne ou le tissu cérébral		
01.28↔	Insertion de cathéter(s) intracrâniens par trou(s) de trépan		

01.59.12↔	Autre excision de tissu ou de lésion du cerveau, débridement de contusion cérébrale	02.51.00↔	Synangiose, SAP
01.59.20↔	Autre destruction de tissu intracérébral de tumeur cérébrale primaire	02.51.11↔	EDAS (encéphalo-duro-artério-synangiose)
01.59.21↔	Autre destruction de tissu intracérébral de tumeur cérébrale d'origine non cérébrale	02.51.12↔	EDAS (encéphalo-duro-artério-synangiose), application de la dure-mère inversée sur le cortex cérébral
01.6x.10↔	Excision et destruction de tissu tumoral de la base du crâne	02.51.13↔	EDAS (encéphalo-duro-artério-synangiose), application d'une artère et de la dure-mère inversée sur le cortex cérébral
01.6x.11↔	Excision et destruction de tissu tumoral de la calotte crânienne	02.51.14↔	EMS (encéphalo-myo-synangiose)
01.6x.20↔	Excision et destruction d'autre tissu pathologique de la base du crâne	02.51.15↔	EGPS (encéphalo-galéo-périosto-synangiose)
01.6x.21↔	Excision et destruction d'autre tissu pathologique de la calotte crânienne	02.51.99↔	Synangiose, autre
01.6x.22↔	Excision et destruction d'autre tissu pathologique de la base et de la calotte crâniennes (avec méninges)	02.91↔	Libération d'adhérences corticales
02.01↔	Ouverture de suture crânienne	02.92↔	Réparation du cerveau
02.02↔	Élévation de fragments osseux résultant de fracture du crâne	02.93.30↔	Implantation ou remplacement d'électrode(s) de neurostimulateur intracrânien, SAP
02.03↔	Confection de volet osseux crânien	02.93.31↔	Implantation ou remplacement de micro-électrode(s) temporaire(s) de dérivation et de stimulation monoculaire
02.04.00↔	Grefte d'os crânien, SAP	02.93.32↔	Implantation ou remplacement de micro-électrode(s) temporaire(s) de dérivation et de stimulation multiloculaire
02.04.10↔	Grefte d'os crânien, voûte du crâne	02.93.33↔	Implantation ou remplacement de micro-électrode(s) permanente(s) de dérivation et de stimulation monoculaire
02.04.99↔	Grefte d'os crânien, autre	02.93.34↔	Implantation ou remplacement de micro-électrode(s) permanente(s) de dérivation et de stimulation multiloculaire
02.05.00↔	Insertion de plaques osseuses crâniennes, SAP	02.93.39↔	Implantation ou remplacement d'électrode(s) de neurostimulateur intracrânien, autre
02.05.10↔	Insertion d'un implant CAD au niveau des os de la boîte crânienne sans participation des os de la face, défaut simple	02.93.40↔	Révision sans remplacement d'électrode(s) de neurostimulateur intracrânien, SAP
02.05.11↔	Insertion d'un implant CAD au niveau des os de la boîte crânienne sans participation des os de la face, défaut important ou complexe	02.93.41↔	Révision sans remplacement d'électrode(s) de neurostimulateur intracrânien, stéréotaxique, système permanent à une électrode pour stimulation permanente
02.05.20↔	Insertion d'un implant CAD au niveau des os de la boîte crânienne avec participation orbitaire, temporale ou frontale, jusqu'à 2 régions	02.93.42↔	Révision sans remplacement d'électrode(s) de neurostimulateur intracrânien, stéréotaxique, système permanent à plusieurs électrodes pour stimulation permanente
02.05.30↔	Insertion d'un implant CAD au niveau des os de la boîte crânienne avec participation de plusieurs régions de la face, 3 régions et plus	02.93.49↔	Révision sans remplacement d'électrode(s) de neurostimulateur intracrânien, autre
02.05.41↔	Réinsertion de plaque osseuse autologue au niveau de la boîte crânienne	02.96↔	Insertion d'électrodes sphénoïdales
02.05.99↔	Insertion de plaques osseuses crâniennes, autre	02.97.10↔	Implantation ou remplacement de générateur d'impulsions de neurostimulateur intracrânien, SAP
02.06.00↔	Autre ostéoplastie crânienne, SAP	02.97.11↔	Implantation ou remplacement de générateur d'impulsions de neurostimulateur intracrânien, système à une électrode, non rechargeable
02.06.10↔	Cranioplastie fronto-orbitaire pour transposition	02.97.12↔	Implantation ou remplacement de générateur d'impulsions de neurostimulateur intracrânien, système à plusieurs électrodes, non rechargeable
02.06.20↔	Reconstruction de la boîte crânienne sans participation des os faciaux, avec un implant simple (ciment osseux, matériau alloplastique)	02.97.13↔	Implantation ou remplacement de générateur d'impulsions de neurostimulateur intracrânien, système à plusieurs électrodes, rechargeable
02.06.30↔	Reconstruction de la boîte crânienne et des os faciaux avec un implant simple (ciment osseux, matériau alloplastique)	02.97.19↔	Implantation ou remplacement de générateur d'impulsions de neurostimulateur intracrânien, autre
02.06.99↔	Ostéoplastie crânienne, autre	02.99.10↔	Interventions stéréotaxiques au niveau du liquide céphalo-rachidien
02.07↔	Enlèvement de plaque crânienne	02.99.11↔	Implantation et explantation stéréotaxique de matériel radioactif en tant qu'intervention indépendante
02.11↔	Suture simple de la dure-mère cérébrale	02.99.12↔	Implantation stéréotaxique de tissus dans le crâne, le cerveau et les méninges cérébrales
02.12.00↔	Autre réparation de méninges cérébrales, SAP	02.99.13↔	Instillation stéréotaxique de médicaments en tant qu'intervention indépendante
02.12.10↔	Autre réparation de méninges cérébrales sans cranioplastie	02.99.14↔	Implantation, révision ou remplacement stéréotaxique de cathéter(s) intracérébral(aux) pour perfusion intraventriculaire
02.12.20↔	Autre réparation de méninges cérébrales avec cranioplastie	02.99.20↔	Conversion d'une dérivation (drainage) de liquide céphalo-rachidien en une dérivation multiple
02.12.21↔	Autre duroplastie avec cranioplastie de la convexité	02.99.29↔	Autre révision et enlèvement de dérivation de liquide céphalo-rachidien
02.12.22↔	Autre duroplastie avec cranioplastie de la charnière crânio-cervicale	02.99.30↔	Implantation ou remplacement de capteur de mesure intracrânien
02.12.31↔	Duroplastie fronto-basale avec lambeau pédiculé	02.99.31↔	Révision sans remplacement de capteur de mesure intracrânien
02.12.99↔	Autre réparation de méninges cérébrales, autre	02.99.40↔	Implantation ou remplacement de neuroprothèse
02.13↔	Ligature de vaisseaux méningés	02.99.41↔	Révision sans remplacement de neuroprothèse
02.14↔	Excision du plexus choroïde	02.99.50↔	Implantation et enlèvement de système de cathéter à ballonnet pour brachythérapie intracérébrale
02.2↔	Ventriculostomie	03.01.10↔	Ablation de corps étranger dans le canal rachidien, par voie épидurale
02.31↔	Drainage ventriculaire vers les structures de la tête et du cou	03.01.99↔	Ablation de corps étranger dans le canal rachidien, autre
02.32↔	Drainage ventriculaire vers le système circulatoire	03.02↔	Réouverture de site de laminectomie
02.33↔	Drainage ventriculaire vers la cavité thoracique		
02.34↔	Drainage ventriculaire vers la cavité et les organes abdominaux		
02.35↔	Drainage ventriculaire vers le système urinaire		
02.39↔	Autres drainages ventriculaires		
02.41.00↔	Irrigation et exploration de drain ventriculaire, SAP		
02.41.10↔	Irrigation et exploration de drain ventriculaire, partie centrale		
02.41.20↔	Irrigation et exploration de drain ventriculaire, partie périphérique		
02.41.99↔	Irrigation et exploration de drain ventriculaire, autre		
02.42.00↔	Réinsertion de drain ventriculaire, SAP		
02.42.10↔	Réinsertion de drain ventriculaire, partie centrale		
02.42.20↔	Réinsertion de drain ventriculaire, partie périphérique		
02.42.99↔	Réinsertion de drain ventriculaire, autre		
02.43↔	Ablation de drain ventriculaire		

03.09.41↔	Incision du canal rachidien pour drainage de liquide épidual	03.93.30↔	Implantation ou remplacement d'électrode sous-durale pour stimulation de racine antérieure
03.09.43↔	Incision de la moelle épinière et des méninges rachidiennes pour drainage de liquide sous-dural	03.93.99↔	Implantation ou remplacement d'électrode(s) de neurostimulateur rachidien, autre
03.09.44↔	Incision de la moelle épinière et des méninges rachidiennes pour drainage d'hématome intramédullaire	03.97↔	Révision de shunt de méninge rachidienne
03.09.45↔	Incision de la moelle épinière et des méninges rachidiennes pour drainage d'abcès intramédullaire	03.98↔	Ablation de shunt de méninge rachidienne
03.09.91↔	Autre décompression du canal rachidien	03.99.19↔	Opération de vaisseaux intramédullaires, autre
03.09.99↔	Autre exploration et décompression des structures du canal rachidien, autre	03.99.20↔	Opération des voies d'écoulement du liquide céphalo-rachidien, mise en place de réservoir sous-cutané de LCR
03.1↔	Section de racine nerveuse intraspinal	03.99.21↔	Opération des voies d'écoulement du liquide céphalo-rachidien, révision de réservoir sous-cutané de LCR, de cathéter ou de pompe à médicament pour perfusion intrathécale et épidurale
03.21↔	Chordotomie percutanée	03.99.22↔	Opération sur les voies d'écoulement du liquide céphalo-rachidien, enlèvement de réservoir de neurostimulateur rachidien, électrode en baguette, système à une électrode
03.29↔	Chordotomie, autre	03.99.30↔	Révision sans remplacement d'électrode(s) de neurostimulateur rachidien, électrode en baguette, système à une électrode
03.32.09↔	Biopsie de la moelle épinière ou des méninges rachidiennes, autre	03.99.31↔	Révision sans remplacement d'électrode(s) de neurostimulateur rachidien, électrode en baguette, système à plusieurs électrodes
03.32.21↔	Biopsie ouverte de la moelle épinière	03.99.32↔	Révision sans remplacement d'électrode(s) de neurostimulateur rachidien, électrode à plaque, système à une électrode
03.32.22↔	Biopsie ouverte des méninges rachidiennes	03.99.33↔	Révision sans remplacement d'électrode(s) de neurostimulateur rachidien, électrode à plaque, système à plusieurs électrodes
03.4x.10↔	Excision ou destruction de tissu tumoral de la moelle épinière (intramédullaire)	03.99.40↔	Révision sans remplacement de cathéter pour perfusion intrathécale et épidurale
03.4x.11↔	Excision ou destruction de tissu tumoral de méninges et d'os rachidiens	03.9a.10↔	Implantation ou remplacement du générateur d'impulsions d'un neurostimulateur épidual, SAP
03.4x.12↔	Excision ou destruction de tissu tumoral de racine nerveuse intrarachidienne et de ganglion intraspinal	03.9a.11↔	Implantation ou remplacement du générateur d'impulsions d'un neurostimulateur épidual, système à une électrode, non rechargeable
03.4x.19↔	Excision ou destruction de tissu tumoral de la moelle épinière et des méninges rachidiennes, autre	03.9a.12↔	Implantation ou remplacement du générateur d'impulsions d'un neurostimulateur épidual, système à plusieurs électrodes, non rechargeable
03.4x.20↔	Excision ou destruction d'autre lésion de la moelle épinière (intramédullaire)	03.9a.13↔	Implantation ou remplacement du générateur d'impulsions d'un neurostimulateur épidual, système à plusieurs électrodes, rechargeable
03.4x.21↔	Excision ou destruction d'autre lésion des méninges rachidiennes	03.9a.19↔	Implantation ou remplacement du générateur d'impulsions d'un neurostimulateur épidual, autres
03.4x.22↔	Excision ou destruction d'autre lésion de racine nerveuse intrarachidienne et de ganglion intraspinal	03.9a.21↔	Implantation ou remplacement du générateur d'impulsions d'un neurostimulateur de racine antérieure
03.4x.29↔	Excision ou destruction d'autre lésion de la moelle épinière et des méninges rachidiennes, autre	04.01.00↔	Excision de neurinome du nerf auditif, SAP
03.4x.99↔	Excision ou destruction de lésion de la moelle épinière et des méninges rachidiennes, autre	04.01.10↔	Excision de neurinome du nerf auditif par craniotomie
03.51↔	Réparation de méningocèle spinale	04.01.11↔	Excision de neurinome du nerf auditif, par voie translabyrinthique
03.52↔	Réparation de myéломéningocèle	04.01.99↔	Excision de neurinome du nerf auditif, autre
03.53.11↔	Réduction fermée de fracture vertébrale avec fixateurs externes	04.02↔	Section du nerf trijumeau
03.53.20↔	Réduction ouverte de fracture vertébrale	04.05.00↔	Excision et destruction de ganglion de Gasser, SAP
03.59.10↔	Autres réparations et opérations plastiques de structures médullaires, fermeture de diastématomyélie	04.05.10↔	Excision de ganglion de Gasser
03.59.11↔	Autres réparations et opérations plastiques de structures médullaires, section de filum terminale	04.05.20↔	Destruction de ganglion de Gasser
03.59.12↔	Autres réparations et opérations plastiques de structures médullaires, fermeture de fistule rachidienne	04.05.99↔	Excision et destruction de ganglion de Gasser, autre
03.59.13↔	Autres réparations et opérations plastiques de structures médullaires, plastie de la dure-mère [duroplastie] rachidienne	04.06.10↔	Excision de ganglion intracrânien
03.59.99↔	Autres réparations et opérations plastiques de structures médullaires, autre	04.06.20↔	Excision d'autre ganglion périphérique
03.6↔	Libération d'adhérences de moelle épinière et de racine nerveuse	04.07.10↔	Excision (prélèvement) de nerf pour greffe
03.71↔	Dérivation (shunt) sous-arachnoïde (lombo) - péritonéal	04.07.11↔	Ablation de greffon nerveux
03.72↔	Dérivation (shunt) sous-arachnoïde (lombo)-urétéral	04.07.20↔	Autre excision ou avulsion de nerf intracrânien
03.79↔	Dérivation de méninges rachidiennes, autre	04.07.30↔	Autre excision ou avulsion de nerf cérébral extracrânien
03.93.10↔	Implantation ou remplacement d'électrode(s) de neurostimulateur épidual temporaire, système à une électrode, stimulation d'essai	04.07.40↔	Autre excision ou avulsion du plexus brachial
03.93.11↔	Implantation ou remplacement d'électrode(s) de neurostimulateur épidual temporaire, système à plusieurs électrodes, stimulation d'essai	04.07.41↔	Autre excision ou avulsion de nerf de l'épaule
03.93.20↔	Implantation ou remplacement d'électrode(s) de neurostimulateur épidual permanent par voie percutanée, système à une électrode, stimulation continue	04.07.42↔	Autre excision ou avulsion de nerf du bras et de la main
03.93.21↔	Implantation ou remplacement d'électrode(s) de neurostimulateur épidual permanent par voie percutanée, système à plusieurs électrodes, stimulation continue	04.07.43↔	Autre excision ou avulsion de nerf du tronc et du membre inférieur
03.93.22↔	Implantation ou remplacement par voie chirurgicale ouverte d'électrode(s) de neurostimulateur épidual permanent, système à une électrode, stimulation continue	04.08.00↔	Fenestration des gaines du nerf optique, SAP
03.93.23↔	Implantation ou remplacement par voie chirurgicale ouverte d'électrode(s) de neurostimulateur épidual permanent, système à plusieurs électrodes, stimulation continue	04.08.10↔	Autres opérations du nerf optique
		04.08.99↔	Fenestration des gaines du nerf optique, autre
		04.2x.10↔	Destruction de nerf et ganglion intracrânien
		04.2x.20↔	Destruction de nerf crânien extracrânien
		04.2x.30↔	Destruction du plexus brachial
		04.2x.31↔	Destruction de nerf de l'épaule
		04.2x.32↔	Destruction de nerf du bras et de la main
		04.2x.33↔	Destruction de nerf du tronc et du plexus lombo-sacré
		04.2x.34↔	Destruction de nerf de la jambe et du pied
		04.2x.39↔	Destruction d'autre nerf et ganglion périphérique
		04.2x.99↔	Destruction de nerf et ganglion crânien et périphérique, autre

04.3x.00↔	Suture de nerf crânien et périphérique, SAP	04.51.13↔	Grefte de nerf du tronc et du membre inférieur
04.3x.10↔	Suture épineurale de nerf cérébral extracrânien, suture primaire	04.51.19↔	Grefte d'autre nerf crânien ou périphérique
04.3x.11↔	Suture épineurale du plexus brachial, suture primaire	04.6x.00↔	Transposition de nerf crânien et périphérique, SAP
04.3x.12↔	Suture épineurale de nerf de l'épaule, suture primaire	04.6x.10↔	Transposition de nerf cérébral extracrânien avec suture épineurale primaire
04.3x.13↔	Suture épineurale de nerf du bras, suture primaire	04.6x.11↔	Transposition de nerf cérébral extracrânien avec suture épineurale secondaire
04.3x.14↔	Suture épineurale de nerf de la main, suture primaire	04.6x.12↔	Transposition de nerf cérébral extracrânien avec suture interfasciculaire primaire et secondaire
04.3x.15↔	Suture épineurale de nerf du tronc, suture primaire	04.6x.20↔	Transposition du plexus brachial avec suture épineurale primaire
04.3x.16↔	Suture épineurale de nerf de la jambe (plexus lombo-sacré, aine et plancher pelvien), suture primaire	04.6x.21↔	Transposition du plexus brachial avec suture épineurale secondaire
04.3x.17↔	Suture épineurale de nerf du pied, suture primaire	04.6x.22↔	Transposition du plexus brachial avec suture interfasciculaire primaire
04.3x.19↔	Suture épineurale d'autre nerf crânien ou périphérique, suture primaire	04.6x.23↔	Transposition du plexus brachial avec suture interfasciculaire secondaire
04.3x.20↔	Suture épineurale de nerf cérébral extracrânien, suture secondaire	04.6x.30↔	Transposition de nerf de l'épaule avec suture épineurale primaire et secondaire
04.3x.21↔	Suture épineurale du plexus brachial, suture secondaire	04.6x.31↔	Transposition de nerf de l'épaule avec suture interfasciculaire primaire et secondaire
04.3x.22↔	Suture épineurale de nerf de l'épaule, suture secondaire	04.6x.40↔	Transposition de nerf du bras avec suture épineurale primaire
04.3x.23↔	Suture épineurale de nerf du bras, suture secondaire	04.6x.41↔	Transposition de nerf du bras avec suture épineurale secondaire
04.3x.24↔	Suture épineurale de nerf de la main, suture secondaire	04.6x.42↔	Transposition de nerf du bras avec suture interfasciculaire primaire
04.3x.25↔	Suture épineurale de nerf du tronc, suture secondaire	04.6x.43↔	Transposition de nerf du bras avec suture interfasciculaire secondaire
04.3x.26↔	Suture épineurale de nerf de la jambe (plexus lombo-sacré, aine et plancher pelvien), suture secondaire	04.6x.50↔	Transposition de nerf du tronc et du membre inférieur avec suture épineurale primaire et secondaire
04.3x.27↔	Suture épineurale de nerf du pied, suture secondaire	04.6x.51↔	Transposition de nerf du tronc et du membre inférieur avec suture interfasciculaire primaire et secondaire
04.3x.29↔	Suture épineurale d'autre nerf crânien ou périphérique, suture secondaire	04.6x.60↔	Transposition de nerf de la main avec suture interfasciculaire primaire et secondaire
04.3x.30↔	Suture interfasciculaire de nerf cérébral extracrânien, suture primaire	04.6x.70↔	Transposition avec neurolyse et décompression d'un nerf cérébral extracrânien
04.3x.31↔	Suture interfasciculaire du plexus brachial, suture primaire	04.6x.71↔	Transposition avec neurolyse et décompression du plexus brachial ou d'un nerf de l'épaule
04.3x.32↔	Suture interfasciculaire de nerf de l'épaule, suture primaire	04.6x.72↔	Transposition avec neurolyse et décompression d'un nerf du bras
04.3x.33↔	Suture interfasciculaire de nerf du bras, suture primaire	04.6x.73↔	Transposition avec neurolyse et décompression d'un nerf de la main
04.3x.34↔	Suture interfasciculaire de nerf de la main, suture primaire	04.6x.74↔	Transposition avec neurolyse et décompression d'un nerf du tronc et du membre inférieur
04.3x.35↔	Suture interfasciculaire de nerf du tronc, suture primaire	04.6x.75↔	Transposition d'autre nerf crânien et périphérique
04.3x.36↔	Suture interfasciculaire de nerf de la jambe (plexus lombo-sacré, aine et plancher pelvien), suture primaire	04.6x.99↔	Transposition de nerf crânien et périphérique, autre
04.3x.37↔	Suture interfasciculaire de nerf du pied, suture primaire	04.71↔	Anastomose entre nerfs hypoglosse et facial
04.3x.39↔	Suture interfasciculaire d'autre nerf crânien ou périphérique, suture primaire	04.72↔	Anastomose entre nerfs accessoire et facial
04.3x.40↔	Suture interfasciculaire de nerf cérébral extracrânien, suture secondaire	04.73↔	Anastomose entre nerfs accessoire et hypoglosse
04.3x.41↔	Suture interfasciculaire du plexus brachial, suture secondaire	04.74.00↔	Autre anastomose de nerf crânien ou périphérique, SAP
04.3x.42↔	Suture interfasciculaire de nerf de l'épaule, suture secondaire	04.74.10↔	Anastomose nerveuse facio-faciale
04.3x.43↔	Suture interfasciculaire de nerf du bras, suture secondaire	04.74.11↔	Anastomose entre nerf intercostal et interfasciculaire
04.3x.44↔	Suture interfasciculaire de nerf de la main, suture secondaire	04.74.99↔	Autre anastomose de nerf crânien ou périphérique, autre
04.3x.45↔	Suture interfasciculaire de nerf du tronc, suture secondaire	04.75↔	Révision de réparation antérieure de nerf crânien et périphérique
04.3x.46↔	Suture interfasciculaire de nerf de la jambe (plexus lombo-sacré, aine et plancher pelvien), suture secondaire	04.76↔	Réparation de traumatisme ancien de nerf crânien et périphérique
04.3x.47↔	Suture interfasciculaire de nerf du pied, suture secondaire	04.79.10↔	Transplantation et transposition de nerf cérébral extracrânien, avec suture épineurale
04.3x.49↔	Suture interfasciculaire d'autre nerf crânien ou périphérique, suture secondaire	04.79.11↔	Transplantation et transposition du plexus brachial, avec suture épineurale
04.3x.99↔	Suture de nerf crânien et périphérique, autre	04.79.12↔	Transplantation et transposition de nerf de l'épaule, avec suture épineurale
04.41↔	Décompression de la racine du nerf trijumeau	04.79.13↔	Transplantation et transposition de nerf du bras et de la main, avec suture épineurale
04.42.00↔	Autre décompression de nerf crânien, SAP	04.79.14↔	Transplantation et transposition de nerf du tronc et du membre inférieur, avec suture épineurale
04.42.10↔	Autre décompression intracrânienne de nerf crânien	04.79.19↔	Transplantation et transposition d'autre nerf, avec suture épineurale
04.42.20↔	Autre décompression extracrânienne de nerf crânien	04.79.20↔	Transplantation et transposition de nerf avec suture interfasciculaire
04.42.99↔	Autre décompression de nerf crânien, autre	04.79.21↔	Transplantation et transposition de nerf cérébral extracrânien, avec suture interfasciculaire
04.49.00↔	Autre lyse d'adhérences ou décompression de nerf ou de ganglion périphérique, SAP		
04.49.10↔	Autre lyse d'adhérences ou décompression du plexus brachial		
04.49.11↔	Autre lyse d'adhérences ou décompression de nerf de l'épaule		
04.49.12↔	Autre lyse d'adhérences ou décompression de nerf du bras		
04.49.13↔	Autre lyse d'adhérences ou décompression de nerf de la main		
04.49.14↔	Autre lyse d'adhérences ou décompression du plexus lombo-sacré, de l'aine et du plancher pelvien		
04.49.15↔	Autre lyse d'adhérences ou décompression de nerf de la jambe		
04.49.16↔	Autre lyse d'adhérences ou décompression de nerf du pied		
04.49.99↔	Autre lyse d'adhérences ou décompression d'autre nerf ou de ganglion périphérique, autre		
04.51.00↔	Grefte de nerf crânien ou périphérique, SAP		
04.51.09↔	Grefte de nerf crânien ou périphérique, autre		
04.51.10↔	Grefte de nerf cérébral extracrânien		
04.51.11↔	Grefte de plexus brachial et de nerf de l'épaule		
04.51.12↔	Grefte de nerf du bras et de la main		

04.79.22↔	Transplantation et transposition du plexus brachial, avec suture interfasciculaire	06.39.12↔	Résection subtotalaire unilatérale de la thyroïde, avec hémithyroïdectomie au côté opposé
04.79.23↔	Transplantation et transposition de nerf de l'épaule, avec suture interfasciculaire	06.39.13↔	Réexploration de la thyroïde avec résection partielle
04.79.24↔	Transplantation et transposition de nerf du bras et de la main, avec suture interfasciculaire	06.39.14↔	Résection thyroïdienne partielle, résection de l'isthme
04.79.25↔	Transplantation et transposition de nerf du tronc et du membre inférieur, avec suture interfasciculaire	06.39.15↔	Résection subtotalaire de la glande thyroïde
04.79.29↔	Transplantation et transposition d'autre nerf, avec suture interfasciculaire	06.39.99↔	Autre thyroïdectomie partielle, autre
04.79.99↔	Autre plastie de nerf, autre	06.4x.00↔	Thyroïdectomie totale, SAP
04.92.00↔	Implantation ou remplacement d'électrode(s) de neurostimulateur périphérique, SAP	06.4x.10↔	Thyroïdectomie totale sans parathyroïdectomie
04.92.10↔	Implantation ou remplacement d'électrode(s) de neurostimulateur périphérique temporaire, système à une électrode, test de stimulation	06.4x.11↔	Thyroïdectomie totale avec parathyroïdectomie
04.92.11↔	Implantation ou remplacement d'électrode(s) de neurostimulateur périphérique temporaire, système à plusieurs électrodes, test de stimulation	06.4x.99↔	Thyroïdectomie totale, autre
04.92.20↔	Implantation ou remplacement d'électrode(s) de neurostimulateur périphérique permanent par voie percutanée, électrode en baguette, système à une électrode	06.50.00↔	Thyroïdectomie substernale, SAP
04.92.21↔	Implantation ou remplacement d'électrode(s) de neurostimulateur périphérique permanent par voie percutanée, électrode en baguette, système à plusieurs électrodes	06.50.10↔	Thyroïdectomie substernale par sternotomie
04.92.30↔	Implantation ou remplacement par voie chirurgicale ouverte d'électrode(s) de neurostimulateur périphérique permanent, électrode à plaque, système à une électrode	06.50.99↔	Thyroïdectomie substernale, autre
04.92.31↔	Implantation ou remplacement par voie chirurgicale ouverte d'électrode(s) de neurostimulateur périphérique permanent, électrode à plaque, système à plusieurs électrodes	06.51.00↔	Thyroïdectomie substernale partielle, SAP
04.92.40↔	Implantation ou remplacement d'une électrode pour stimulation du nerf vague	06.51.10↔	Thyroïdectomie substernale partielle par sternotomie
04.92.99↔	Implantation ou remplacement d'électrode(s) de neurostimulateur périphérique, autre	06.51.99↔	Thyroïdectomie substernale partielle, autre
04.95.10↔	Implantation ou remplacement de générateur d'impulsions de neurostimulateur périphérique, SAP	06.52.00↔	Thyroïdectomie substernale totale, SAP
04.95.11↔	Implantation ou remplacement de générateur d'impulsions de neurostimulateur périphérique, système à une électrode, non rechargeable	06.52.10↔	Thyroïdectomie substernale totale par sternotomie
04.95.12↔	Implantation ou remplacement de générateur d'impulsions de neurostimulateur périphérique, système à plusieurs électrodes, non rechargeable	06.52.99↔	Thyroïdectomie substernale totale, autre
04.95.13↔	Implantation ou remplacement de générateur d'impulsions de neurostimulateur périphérique, système à plusieurs électrodes, rechargeable	06.6x.00↔	Excision de thyroïde linguale, SAP
04.95.14↔	Implantation ou remplacement du générateur d'impulsions d'un stimulateur du nerf vague	06.6x.10↔	Excision de thyroïde linguale, transorale
04.95.19↔	Implantation ou remplacement de générateur d'impulsions de neurostimulateur périphérique, autre	06.6x.11↔	Excision de thyroïde linguale, transcervicale, sans résection du bord interne de l'os hyoïde
05.21↔	Excision de ganglion sphéno-palatin	06.6x.12↔	Excision de thyroïde linguale, transcervicale, avec résection du bord interne de l'os hyoïde
05.22↔	Sympathectomie cervicale	06.6x.99↔	Excision de thyroïde linguale, autre
05.23↔	Sympathectomie lombaire	06.7x.00↔	Excision du canal ou du tractus thyroïdienne, SAP
05.24↔	Sympathectomie présacrée	06.7x.10↔	Excision d'un kyste médian du cou, sans résection du bord interne de l'os hyoïde
05.25↔	Sympathectomie périaortique	06.7x.11↔	Excision d'un kyste médian du cou, avec résection du bord interne de l'os hyoïde
05.26↔	Sympathectomie thoracique	06.7x.12↔	Excision d'une fistule médiane du cou, sans résection du bord interne de l'os hyoïde
05.29↔	Autre sympathectomie et excision de ganglion	06.7x.13↔	Excision d'une fistule médiane du cou, avec résection du bord interne de l'os hyoïde
05.81↔	Réparation de nerf ou de ganglion sympathique	06.7x.14↔	Intervention secondaire pour excision du canal thyroïdienne, avec résection du bord interne de l'os hyoïde
06.12↔	Biopsie de la glande thyroïde, ouverte	06.7x.15↔	Intervention secondaire pour excision du canal thyroïdienne, sans résection du bord interne de l'os hyoïde
06.13.00↔	Biopsie de la glande parathyroïde, SAP	06.7x.99↔	Excision du canal ou du tractus thyroïdienne, autre
06.13.12↔	Biopsie ouverte de la glande parathyroïde	06.81.00↔	Parathyroïdectomie totale, SAP
06.13.99↔	Biopsie de la glande parathyroïde, autre	06.81.10↔	Parathyroïdectomie totale, sans réimplantation
06.2x.00↔	Lobectomie thyroïdienne unilatérale, SAP	06.81.13↔	Parathyroïdectomie totale par sternotomie, sans réimplantation
06.2x.11↔	Lobectomie thyroïdienne unilatérale sans parathyroïdectomie	06.81.99↔	Parathyroïdectomie totale, autre
06.2x.12↔	Lobectomie thyroïdienne unilatérale avec parathyroïdectomie	06.89.00↔	Parathyroïdectomie partielle, SAP
06.2x.99↔	Lobectomie thyroïdienne unilatérale, autre	06.89.11↔	Réexploration avec parathyroïdectomie partielle
06.31↔	Excision de lésion de la thyroïde	06.89.13↔	Autre opération de glande parathyroïde par sternotomie
06.39.00↔	Autre thyroïdectomie partielle, SAP	06.89.99↔	Parathyroïdectomie partielle, autre
06.39.10↔	Excision de nodule thyroïdien	06.91↔	Section de l'isthme de la thyroïde
06.39.11↔	Résection subtotalaire unilatérale de la thyroïde, avec excision d'un nodule au côté opposé	06.94↔	Réimplantation de tissu thyroïdien
		06.95.00↔	Réimplantation de tissu parathyroïdien, SAP
		06.95.10↔	Parathyroïdectomie totale, avec réimplantation, SAP
		06.95.11↔	Parathyroïdectomie totale, avec réimplantation orthotopique
		06.95.12↔	Parathyroïdectomie totale, avec réimplantation hétérotopique
		06.95.20↔	Parathyroïdectomie totale par sternotomie, avec réimplantation, SAP
		06.95.21↔	Parathyroïdectomie totale par sternotomie, avec réimplantation orthotopique
		06.95.22↔	Parathyroïdectomie totale par sternotomie, avec réimplantation hétérotopique
		06.95.99↔	Réimplantation de tissu parathyroïdien, autre
		06.98.00↔	Autres opérations de la glande thyroïde, SAP
		06.98.10↔	Réparation de la glande thyroïde
		06.98.99↔	Autres opérations de la glande thyroïde, autre
		06.99.00↔	Autres opérations de la glande parathyroïde, SAP
		06.99.10↔	Réparation de la glande parathyroïde
		06.99.99↔	Autres opérations de la glande parathyroïde, autre
		07.12↔	Biopsie de glande surrénale, à ciel ouvert
		07.13.00↔	Biopsie de la glande hypophyse, par voie transfrontale, SAP
		07.13.10↔	Biopsie fermée [percutanée] [à l'aiguille] de la glande hypophyse, par voie transfrontale

07.13.11↔	Biopsie ouverte de la glande hypophyse, par voie transfrontale	08.34↔	Correction de blépharoptose par autre technique impliquant les muscles élévateurs
07.13.12↔	Biopsie stéréotaxique de la glande hypophyse, par voie transfrontale	08.35↔	Réparation de blépharoptose par opération du tarse
07.13.99↔	Biopsie de la glande hypophyse par voie transfrontale, autre	08.36↔	Réparation de blépharoptose par autres techniques
07.14.00↔	Biopsie de la glande hypophyse par voie transsphénoïdale, SAP	08.37↔	Réduction d'une surcorrection de ptose
07.14.10↔	Biopsie fermée [percutanée] [à l'aiguille] de la glande hypophyse par voie transsphénoïdale	08.38↔	Correction de rétraction de paupière
07.14.11↔	Biopsie ouverte de la glande hypophyse, par voie transsphénoïdale	08.41↔	Réparation d'entropion et d'ectropion par thermocautérisation
07.14.12↔	Biopsie stéréotaxique de la glande hypophyse, par voie transsphénoïdale	08.42↔	Réparation d'entropion et d'ectropion par suture
07.14.99↔	Biopsie de la glande hypophyse par voie transsphénoïdale, autre	08.43↔	Réparation d'entropion et d'ectropion avec résection cunéiforme
07.15↔	Biopsie de glande hypophyse, par voie non précisée	08.44.00↔	Réparation d'entropion et d'ectropion par plastie de paupière, SAP
07.16.00↔	Biopsie du thymus, SAP	08.44.10↔	Réparation d'entropion et d'ectropion par plastie de paupière, raccourcissement horizontal de la paupière
07.16.11↔	Biopsie ouverte du thymus	08.44.99↔	Téparation d'entropion et d'ectropion par plastie de paupière, autre
07.16.99↔	Biopsie du thymus, autre	08.49.00↔	Autre réparation d'entropion et d'ectropion, SAP
07.17.00↔	Biopsie de la glande pinéale, SAP	08.49.10↔	Autre réparation d'entropion et d'ectropion, opération des rétracteurs de la paupière
07.17.10↔	Biopsie fermée [percutanée] [à l'aiguille] de la glande pinéale	08.49.11↔	Autre réparation d'entropion et d'ectropion, repositionnement d'une lamelle de paupière
07.17.11↔	Biopsie ouverte de la glande pinéale	08.49.99↔	Autre réparation d'entropion et d'ectropion, autre
07.17.12↔	Biopsie stéréotaxique de la glande pinéale	08.51↔	Canthotomie
07.17.99↔	Biopsie de la glande pinéale, autre	08.52↔	Blépharorrhaphie
07.21↔	Excision de lésion de la glande surrénale	08.59.00↔	Autre ajustement de position de paupière, SAP
07.22.00↔	Surrénalectomie unilatérale, SAP	08.59.10↔	Canthoplastie, SAP
07.22.10↔	Surrénalectomie unilatérale, sans ovariectomie	08.59.11↔	Canthopexie
07.22.11↔	Surrénalectomie unilatérale, avec ovariectomie	08.59.12↔	Correction chirurgicale de l'épicanthus
07.22.12↔	Surrénalectomie unilatérale, ablation de tissu surrénalien résiduel	08.59.99↔	Autre ajustement de position de paupière, autre
07.22.99↔	Surrénalectomie unilatérale, autre	08.61.00↔	Reconstruction de paupière avec lambeau ou greffe cutané, SAP
07.29↔	Surrénalectomie partielle, autre	08.61.10↔	Reconstruction de paupière avec lambeau cutané
07.3↔	Surrénalectomie bilatérale	08.61.11↔	Reconstruction de paupière avec greffe cutanée
07.41↔	Incision de glande surrénale	08.61.99↔	Reconstruction de paupière avec lambeau ou greffe cutanée, autre
07.42↔	Section de nerf afférent à la glande surrénale	08.62↔	Reconstruction de paupière avec greffe de muqueuse
07.43↔	Ligature de vaisseau surrénalien	08.63↔	Reconstruction de sourcil avec greffe de follicule pileux
07.44↔	Réparation de glande surrénale	08.64↔	Reconstruction de paupière avec lambeau tarsoconjunctival
07.45↔	Réimplantation de tissu surrénalien	08.69.00↔	Autre reconstruction de paupière avec lambeau ou greffe, SAP
07.51↔	Exploration du champ épiphysaire	08.69.10↔	Reconstruction de paupière avec du cartilage
07.52↔	Incision de l'épiphyse	08.69.11↔	Reconstruction de paupière avec du matériau alloplastique
07.53↔	Excision partielle de l'épiphyse	08.69.12↔	Reconstruction de paupière avec plastie par lambeau de glissement et de rotation
07.54↔	Excision totale de l'épiphyse	08.69.13↔	Reconstruction de paupière par allongement de la paupière supérieure
07.59↔	Opérations de l'épiphyse, autre	08.69.19↔	Reconstruction de paupière avec autre lambeau ou greffe
07.61↔	Excision partielle de l'hypophyse par voie sous-frontale	08.69.99↔	Autre reconstruction de paupière avec lambeau ou greffe, autre
07.62↔	Excision partielle de l'hypophyse, voie transsphénoïdale	08.70↔	Reconstruction de paupière, SAP
07.63↔	Excision partielle de l'hypophyse, approche non précisée	08.71↔	Reconstruction de paupière impliquant le rebord palpébral, épaisseur partielle
07.64↔	Excision totale de l'hypophyse, voie sous-frontale	08.72↔	Autre reconstruction de paupière, épaisseur partielle
07.65↔	Excision totale de l'hypophyse, voie transsphénoïdale	08.73.00↔	Reconstruction de paupière impliquant le rebord palpébral, épaisseur complète, SAP
07.68↔	Excision totale de l'hypophyse, autre voie précisée	08.73.10↔	Plastie de glissement du rebord palpébral
07.69↔	Excision totale de l'hypophyse, approche non précisée	08.73.99↔	Reconstruction de paupière impliquant le rebord palpébral, épaisseur complète, autre
07.71↔	Exploration de la fosse hypophysaire	08.74.00↔	Autre reconstruction de paupière, épaisseur complète, SAP
07.72↔	Incision de l'hypophyse	08.74.10↔	Allongement de la paupière supérieure
07.79↔	Opération de l'hypophyse, autre	08.74.99↔	Autre reconstruction de paupière, épaisseur complète, autre
07.80↔	Thymectomie, SAP	08.82↔	Réparation de lacération de paupière impliquant le rebord, épaisseur partielle
07.81↔	Autre excision partielle du thymus	08.83↔	Autre réparation de lacération de paupière, épaisseur partielle
07.82↔	Autre excision totale du thymus	08.84↔	Réparation de lacération de paupière impliquant le rebord, épaisseur complète
07.83↔	Excision partielle du thymus par voie thoroscopique	08.85↔	Autre réparation de lacération de paupière, épaisseur complète
07.84↔	Excision totale du thymus par voie thoroscopique	08.86↔	Rhytidectomie de paupière inférieure
07.91↔	Exploration de l'aire du thymus	08.87↔	Rhytidectomie de paupière supérieure
07.92↔	Autre incision du thymus	08.89.10↔	Réparation de paupière, angle palpébral interne ou externe
07.93↔	Réparation du thymus	08.89.11↔	Réparation de paupière par suspension du sourcil
07.94↔	Greffe de thymus	08.89.12↔	Réparation de paupière par résection d'un prolapsus de graisse orbitaire
07.95↔	Incision du thymus par voie thoroscopique	08.89.13↔	Réparation de paupière par surfaçage au laser
07.98↔	Opération autre et non spécifiée du thymus par voie thoroscopique		
07.99↔	Opération autre et non spécifiée du thymus		
08.31↔	Correction de blépharoptose selon la technique de muscle frontal avec suture		
08.32↔	Correction de blépharoptose par opération de muscle frontal et soutien aponévrotique		
08.33↔	Correction de blépharoptose par résection ou avancement de muscle releveur ou d'aponévrose		



08.89.14↔	Réparation de paupière par autre technique d'allongement de la paupière supérieure	11.69.10↔	Plastie d'échange de cornée
08.89.15↔	Réparation de paupière par allongement de la paupière inférieure	11.69.20↔	Grefe perforante de cornée
08.89.99↔	Autre réparation de paupière, autre	11.69.99↔	Autre greffe de cornée, autre
09.71↔	Correction de point lacrymal éversé	11.71↔	Kératomileusis
09.72↔	Autre réparation de point lacrymal	11.72↔	Kératophakie
09.73↔	Réparation de canalicule lacrymal	11.73↔	Kératoprothèse
09.81↔	Dacryocysto-rhinostomie	11.74↔	Thermokératoplastie
09.82↔	Conjonctivocysto-rhinostomie	11.75↔	Kératotomie radiale
09.83↔	Conjonctivo-rhinostomie avec insertion de tube ou de stent	11.76↔	Épikératophakie
09.99↔	Autre opération du système lacrymal, autre	11.79.00↔	Autre chirurgie de reconstruction de la cornée et correction de la réfraction, SAP
10.0↔	Enlèvement par incision de corps étranger de la conjonctive	11.79.10↔	Kératectomie photoréfractive
10.31.10↔	Excision de lésion ou tissu de la conjonctive avec plastie	11.79.20↔	Implantation d'un anneau cornéen intrastromal
10.31.99↔	Excision de lésion ou tissu de la conjonctive, autre	11.79.99↔	Autre chirurgie de reconstruction de la cornée et correction de la réfraction, autre
10.41.00↔	Réparation de symblépharon avec greffe libre, SAP	11.91↔	Tatouage de la cornée
10.41.10↔	Réparation de symblépharon avec greffe libre autogène	11.92↔	Enlèvement d'un implant artificiel de la cornée
10.41.11↔	Réparation de symblépharon avec greffe libre non autogène	12.00↔	Extraction de corps étranger intraoculaire du segment antérieur de l'oeil, SAP
10.41.99↔	Réparation de symblépharon avec greffe libre, autre	12.01↔	Extraction de corps étranger intraoculaire du segment antérieur de l'oeil, avec aimant
10.42.00↔	Reconstruction de cul-de-sac conjonctival avec greffe libre, SAP	12.02↔	Extraction de corps étranger intraoculaire du segment antérieur de l'oeil, sans aimant
10.42.10↔	Reconstruction de cul-de-sac conjonctival avec greffe libre autogène	12.11↔	Iridotomie, avec transfixion
10.42.11↔	Reconstruction de cul-de-sac conjonctival avec greffe libre non autogène	12.12↔	Autre iridotomie
10.42.99↔	Reconstruction de cul-de-sac conjonctival avec greffe libre, autre	12.13↔	Excision d'iris prolabé
10.43↔	Autre reconstruction de cul-de-sac conjonctival	12.14↔	Autre iridectomie
10.44.00↔	Autre greffe libre de la conjonctive, SAP	12.22↔	Biopsie de l'iris
10.44.10↔	Autre greffe libre autogène de la conjonctive	12.31↔	Lyse de goniosynéchie
10.44.11↔	Autre greffe libre non autogène de la conjonctive	12.32↔	Lyse d'autre synéchie antérieure
10.44.99↔	Autre greffe libre de la conjonctive, autre	12.33↔	Lyse de synéchie postérieure
10.45.00↔	Transplantation de cellules souches limbiqes, SAP	12.34↔	Lyse d'adhérence cornéo-vitréenne
10.45.09↔	Transplantation de cellules souches limbiqes, autre	12.35↔	Coréoplastie
10.45.11↔	Transplantation autologue de cellules souches limbiqes avec cellules souches limbiqes cultivées in vitro	12.36↔	Implantation et remplacement d'un iris artificiel
10.49.00↔	Autre conjonctivoplastie, SAP	12.39.00↔	Autre iridoplastie, SAP
10.49.10↔	Autre conjonctivoplastie, plastie de la capsule de Tenon	12.39.10↔	Iridoplastie au laser pour aide de la circulation intraoculaire
10.49.99↔	Autre conjonctivoplastie, autre	12.39.99↔	Autre iridoplastie, autre
10.6x.99↔	Réparation de lacération de la conjonctive, autre	12.40↔	Excision de lésion du segment antérieur de l'oeil, SAP
11.0↔	Enlèvement magnétique de corps étranger de la cornée	12.41↔	Destruction de lésion de l'iris, non excisionnelle
11.1↔	Incision de la cornée	12.42↔	Excision de lésion de l'iris
11.31↔	Transposition de ptérygion	12.43↔	Destruction de lésion du corps ciliaire, non excisionnelle
11.32↔	Excision de ptérygion, avec greffe de cornée	12.44↔	Excision de lésion du corps ciliaire
11.39.00↔	Autre excision de ptérygion, SAP	12.51↔	Gonioponction, sans goniotomie
11.39.10↔	Excision de ptérygion avec kératectomie (photothérapeutique)	12.52↔	Goniotomie sans gonioponction
11.39.11↔	Excision de ptérygion avec autre plastie conjonctivale	12.53↔	Goniotomie avec gonioponction
11.39.99↔	Autre excision de ptérygion, autre	12.54↔	Trabéculotomie ab externo
11.41↔	Enlèvement mécanique d'épithélium de cornée	12.55↔	Cyclodialyse
11.42↔	Thermocautérisation de lésion de cornée	12.59.00↔	Autre aide à la circulation intraoculaire, SAP
11.43↔	Cryothérapie de lésion de cornée	12.59.10↔	Aide de la circulation intraoculaire par trabéculoplastie ou gonioplastie
11.49.00↔	Autre ablation ou destruction de lésion de cornée, SAP	12.59.11↔	Aide de la circulation intraoculaire par aspiration et curetage du réseau trabéculaire
11.49.10↔	Destruction de lésion de cornée par coagulation laser	12.59.99↔	Autre aide à la circulation intra-oculaire, autre
11.49.20↔	Kératectomie de lésion de cornée par photothérapie	12.61.00↔	Trépanation de sclérotique, avec iridectomie, SAP
11.49.29↔	Autre kératectomie de lésion de cornée	12.61.10↔	Trépanation de sclérotique, couverte, avec iridectomie
11.49.99↔	Autre ablation ou destruction de lésion de cornée, autre	12.61.11↔	Trépanation de sclérotique, non couverte, avec iridectomie
11.51↔	Suture de lacération de la cornée	12.61.99↔	Trépanation de sclérotique, avec iridectomie, autre
11.52↔	Réparation de déchirure de plaie opératoire de la cornée	12.62↔	Thermocautérisation de sclérotique, avec iridectomie
11.53↔	Réparation de plaie ou de lacération de la cornée avec greffe de tissu conjonctival	12.63↔	Iridencleisis et iridotasis
11.59.00↔	Autre réparation de la cornée, SAP	12.64.00↔	Trabéculotomie ab externo, SAP
11.59.10↔	Réparation de la cornée par recouvrement, SAP	12.64.10↔	Trabéculotomie ab externo, couverte
11.59.11↔	Réparation de la cornée par recouvrement par une membrane amniotique	12.64.11↔	Trabéculotomie ab externo, non couverte
11.59.12↔	Réparation de la cornée par autre technique de recouvrement	12.64.99↔	Trabéculotomie ab externo, autre
11.59.99↔	Autre réparation de la cornée, autre	12.65↔	Autre fistulisation sclérale avec iridectomie
11.60↔	Grefe de cornée, SAP	12.66↔	Révision post-opératoire de technique de fistulisation sclérale
11.61↔	Kératoplastie lamellaire avec autogrefe	12.69.00↔	Autre technique de fistulisation sclérale, SAP
11.62↔	Autre kératoplastie lamellaire	12.69.10↔	Opération filtrante de réduction de la pression intraoculaire
11.63↔	Kératoplastie pénétrante, avec autogrefe	12.69.99↔	Autre technique de fistulisation sclérale, autre
11.64↔	Autre kératoplastie pénétrante	12.71↔	Cyclodiathermie
11.69.00↔	Autre greffe de cornée, SAP	12.72↔	Cyclocryothérapie
		12.73↔	Cyclophotocoagulation

12.74↔	Réduction du corps ciliaire, SAP	14.00↔	Ablation de corps étranger du segment postérieur de l'oeil, SAP
12.79.00↔	Autres opérations de glaucome, SAP	14.01↔	Ablation de corps étranger du segment postérieur de l'oeil, avec aimant
12.79.10↔	Viscocanalostomie lors de glaucome	14.02↔	Ablation de corps étranger du segment postérieur de l'oeil, sans aimant
12.79.11↔	Sclérectomie profonde lors de glaucome	14.21↔	Destruction de lésion chorio-rétinienne par diathermie
12.79.20↔	Mise en place d'un implant de drainage antiglaucomeux	14.22↔	Destruction de lésion chorio-rétinienne par cryothérapie
12.79.99↔	Autres opérations de glaucome, autre	14.23↔	Destruction de lésion chorio-rétinienne par photocoagulation au xénon
12.81↔	Suture de plaie de la sclérotique	14.24↔	Destruction de lésion chorio-rétinienne par photocoagulation au laser
12.82↔	Réparation de fistule sclérale	14.25↔	Autres destruction de lésion chorio-rétinienne par photocoagulation de type non-spécifié
12.83↔	Révision de plaie opératoire du segment antérieur de l'oeil, NCA	14.26↔	Destruction de lésion chorio-rétinienne par radiothérapie
12.84↔	Excision ou destruction de lésion de la sclérotique	14.27↔	Destruction de lésion chorio-rétinienne par implant radioactif
12.85↔	Réparation de staphylome scléral avec greffe	14.29↔	Destruction de lésion chorio-rétinienne, autre
12.86↔	Autre réparation de staphylome scléral	14.31↔	Réparation de déchirure de rétine par diathermie
12.87↔	Renforcement scléral avec greffe	14.32↔	Réparation de déchirure de rétine par cryothérapie
12.88↔	Autre renforcement scléral	14.33↔	Réparation de déchirure de rétine par photocoagulation au xénon
12.89↔	Opération de la sclérotique, autre	14.34↔	Réparation de déchirure de la rétine par photocoagulation au laser
12.91.00↔	Évacuation thérapeutique de la chambre antérieure de l'oeil, SAP	14.35↔	Réparation de déchirure de rétine par photocoagulation de type non-spécifié
12.91.10↔	Lavage de la chambre antérieure de l'oeil, SAP	14.39.00↔	Autre réparation de déchirure de la rétine, SAP
12.91.11↔	Lavage de la chambre antérieure de l'oeil avec élimination de l'huile de silicone	14.39.10↔	Réparation de déchirure de rétine à l'aide de liquides lourds
12.91.19↔	Lavage de la chambre antérieure de l'oeil, autre	14.39.99↔	Autre réparation de déchirure de la rétine, autre
12.91.20↔	Paracentèse de la chambre antérieure de l'oeil	14.41↔	Indentation sclérale et implantation
12.91.99↔	Évacuation thérapeutique de la chambre antérieure de l'oeil, autre	14.49↔	Autre réparation de décollement de la rétine par indentation sclérale
12.92.09↔	Injection dans la chambre antérieure de l'oeil, autre	14.51↔	Réparation de décollement de rétine par diathermie
12.92.12↔	Injection dans la chambre antérieure de l'oeil, médicament liquide	14.52↔	Réparation de décollement de rétine par cryothérapie
12.92.19↔	Injection dans la chambre antérieure de l'oeil, autre substance liquide	14.53↔	Réparation de décollement de rétine par photocoagulation au xénon
12.92.21↔	Injection dans la chambre antérieure de l'oeil, air	14.54↔	Réparation de décollement de rétine par photocoagulation au laser
12.92.29↔	Injection dans la chambre antérieure de l'oeil, autre gaz	14.55↔	Réparation de décollement de rétine par photocoagulation de type non-spécifié
12.93↔	Excision ou destruction d'un envahissement épithélial de la chambre antérieure de l'oeil	14.59.00↔	Autre réparation de décollement de la rétine, SAP
12.97↔	Autres opérations de l'iris	14.59.10↔	Réparation de décollement de rétine à l'aide de liquides lourds
12.98.00↔	Autres opérations du corps ciliaire, SAP	14.59.11↔	Réparation de décollement de rétine par endotamponnade (gaz)
12.98.10↔	Fixation du corps ciliaire	14.59.99↔	Autre réparation de décollement de la rétine, autre
12.98.99↔	Autres opérations du corps ciliaire, autre	14.6x.00↔	Ablation d'implant scléral chirurgical du segment postérieur de l'oeil, SAP
12.99.00↔	Autres opérations de la chambre antérieure de l'oeil, SAP	14.6x.10↔	Révision et remplacement de matériel d'indentation sclérale
12.99.99↔	Autres opérations de la chambre antérieure de l'oeil, autre	14.6x.20↔	Ablation de matériel d'indentation sclérale
13.00↔	Extraction de corps étranger du cristallin, SAP	14.6x.99↔	Ablation d'implant scléral chirurgical du segment postérieur de l'oeil, autre
13.01↔	Extraction de corps étranger du cristallin, avec aimant	14.71.00↔	Ablation du corps vitré par voie antérieure, SAP
13.02↔	Extraction de corps étranger du cristallin, sans aimant	14.71.10↔	Vitrectomie antérieure par la pars plana
13.11↔	Extraction intracapsulaire de cristallin, par voie temporale inférieure	14.71.19↔	Autre vitrectomie par la pars plana
13.19↔	Extraction intracapsulaire de cristallin, autre	14.71.99↔	Ablation du corps vitré par voie antérieure, autre
13.2↔	Extraction extracapsulaire de cristallin, technique d'extraction linéaire	14.72↔	Autre ablation du corps vitré
13.3↔	Extraction extracapsulaire de cristallin, aspiration simple (et irrigation)	14.73.00↔	Vitrectomie mécanique par voie antérieure, SAP
13.41↔	Phacoémulsification et aspiration de cataracte	14.73.10↔	Vitrectomie mécanique par voie antérieure, vitrectomie par la pars plana
13.42↔	Phacofragmentation mécanique et aspiration de cataracte, voie postérieure	14.73.19↔	Vitrectomie mécanique par autre voie antérieure
13.43↔	Phacofragmentation mécanique et autre aspiration de cataracte	14.73.99↔	Vitrectomie mécanique par voie antérieure, autre
13.51↔	Extraction extracapsulaire de cristallin, voie temporale inférieure	14.74↔	Autre vitrectomie mécanique
13.59↔	Autre extraction extracapsulaire de cristallin, autre	14.9x.00↔	Autres opérations de rétine, choroïde et chambre postérieure, SAP
13.64↔	Discision de membrane secondaire [après cataracte]	14.9x.10↔	Autre opération de la rétine, rotation de la rétine
13.65↔	Excision de membrane secondaire [après cataracte]	14.9x.11↔	Implantation de prothèse épirétinienne
13.66↔	Fragmentation mécanique de membrane secondaire [après cataracte]	14.9x.12↔	Changement de prothèse épirétinienne
13.69↔	Extraction de cataracte, autre	14.9x.13↔	Ablation de prothèse épirétinienne
13.71↔	Implantation de cristallin artificiel avec extraction simultanée de cataracte	14.9x.14↔	Implantation de prothèse sous-rétinienne
13.72↔	Implantation secondaire de cristallin artificiel	14.9x.15↔	Changement de prothèse sous-rétinienne
13.73↔	Implantation de cristallin artificiel portant l'iris	14.9x.16↔	Ablation de prothèse sous-rétinienne
13.79↔	Implantation de cristallin artificiel, autre	14.9x.20↔	Fixation de plaque de marquage pour la radiothérapie sur la rétine, la choroïde et la chambre postérieure de l'oeil
13.8↔	Ablation de cristallin artificiel		
13.90↔	Opération du cristallin, NCA		
13.91↔	Implantation de prothèse intraoculaire téléscopique		
13.92↔	Capsulotomie du cristallin		
13.93↔	Fermeture de défaut du cristallin avec une colle tissulaire		
13.99↔	Autres opérations du cristallin, autre		

14.9x.21↔	Ablation de plaque de marquage pour la radiothérapie de la rétine, la choroïde et la chambre postérieure de l'oeil	15.3x.12↔	Opération d'au moins deux muscles oculaires droits et d'au moins deux muscles oculaires obliques avec libération temporaire du globe
14.9x.22↔	Repositionnement d'applicateur radioactif sur la rétine, la choroïde et la chambre postérieure de l'oeil	15.3x.20↔	Myopexie de deux muscles oculaires droits avec libération temporaire du globe
14.9x.23↔	Ablation d'applicateur radioactif de la rétine, la choroïde et la chambre postérieure de l'oeil	15.3x.21↔	Myopexie d'au moins deux muscles oculaires droits et opération d'au moins un autre muscle oculaire avec libération temporaire du globe
14.9x.99↔	Autres opérations de rétine, choroïde et chambre postérieure, autre	15.3x.99↔	Opérations sur des muscles extraoculaires, deux ou plus, avec libération temporaire du globe, autre
15.01↔	Biopsie de muscle ou de tendon extraoculaire	15.4x.00↔	Opération sur des muscles extraoculaires - deux ou plus - sans libération temporaire du globe, SAP
15.11.00↔	Recul d'un seul muscle extraoculaire, SAP	15.4x.10↔	Opération de deux muscles oculaires droits sans libération temporaire du globe
15.11.10↔	Recul d'un seul muscle extraoculaire droit	15.4x.11↔	Opération d'au moins trois muscles oculaires obliques sans libération temporaire du globe
15.11.11↔	Recul d'un seul muscle extraoculaire oblique	15.4x.12↔	Autre opération d'au moins deux muscles oculaires droits et d'au moins deux muscles oculaires obliques sans libération temporaire du globe
15.11.99↔	Recul d'un seul muscle extraoculaire, autre	15.4x.20↔	Myopexie de deux muscles oculaires droits sans libération temporaire du globe
15.12.00↔	Avancement d'un seul muscle extraoculaire, SAP	15.4x.21↔	Myopexie d'au moins deux muscles oculaires droits et opération d'au moins un autre muscle oculaire sans libération temporaire du globe
15.12.10↔	Avancement d'un seul muscle extraoculaire droit	15.4x.99↔	Opération sur des muscles extraoculaires - deux ou plus - sans libération temporaire du globe, autre
15.12.11↔	Avancement d'un seul muscle extraoculaire oblique	15.5x.00↔	Transposition d'un seul muscle extraoculaire, SAP
15.12.99↔	Avancement de muscle extraoculaire, autre	15.5x.10↔	Transposition d'un seul muscle extraoculaire droit
15.13.00↔	Résection d'un seul muscle extraoculaire, SAP	15.5x.11↔	Transposition d'un seul muscle extraoculaire oblique
15.13.10↔	Résection d'un seul muscle extraoculaire droit	15.5x.99↔	Transposition d'un seul muscle extraoculaire, autre
15.13.11↔	Résection d'un seul muscle extraoculaire oblique	15.6↔	Révision de chirurgie de muscle extraoculaire
15.13.99↔	Résection d'un seul muscle extraoculaire, autre	15.7↔	Réparation de traumatisme de muscle extraoculaire
15.19.00↔	Autre opération d'un seul muscle extraoculaire avec libération temporaire du globe, SAP	15.9↔	Autres opérations de muscles et de tendons extraoculaires
15.19.10↔	Opération de renforcement de muscle oculaire, SAP	16.01↔	Orbitotomie avec volet osseux
15.19.11↔	Opération de renforcement de muscle oculaire droit	16.02↔	Orbitotomie avec l'insertion d'implant orbitaire
15.19.12↔	Opération de renforcement de muscle oculaire oblique	16.09↔	Orbitotomie, autre
15.19.19↔	Autre opération de renforcement de muscle oculaire	16.1↔	Extraction de corps étranger pénétrant de l'oeil, SAP
15.19.20↔	Opération d'affaiblissement de muscle oculaire, SAP	16.23.00↔	Biopsie de l'orbite et du globe oculaire, SAP
15.19.21↔	Opération d'affaiblissement de muscle oculaire droit	16.23.11↔	Biopsie de l'orbite, chirurgicale ouverte
15.19.22↔	Opération d'affaiblissement de muscle oculaire oblique	16.23.12↔	Biopsie de l'orbite, voie transnasale
15.19.29↔	Autre opération d'affaiblissement de muscle oculaire	16.23.21↔	Biopsie du globe oculaire
15.19.30↔	Myopexie de muscle oculaire droit	16.23.99↔	Biopsie de l'orbite et du globe oculaire, autre
15.19.40↔	Chirurgie oculomotrice	16.31↔	Ablation du contenu oculaire avec implant simultané dans l'enveloppe sclérale
15.19.99↔	Autre opération d'un seul muscle extraoculaire avec libération temporaire du globe, autre	16.39↔	Éviscération de globe oculaire, autre
15.21.00↔	Technique d'allongement d'un seul muscle extraoculaire, SAP	16.41↔	Énucléation de globe oculaire avec implant simultané dans la capsule de Tenon et fixation des muscles
15.21.10↔	Technique d'allongement d'un seul muscle extraoculaire droit	16.42↔	Énucléation de globe oculaire avec autre implant simultané
15.21.11↔	Technique d'allongement d'un seul muscle extraoculaire oblique	16.49↔	Énucléation de globe oculaire, autre
15.21.99↔	Technique d'allongement d'un seul muscle extraoculaire, autre	16.51.00↔	Exentération d'orbite avec ablation de structure adjacente, SAP
15.22.00↔	Technique de raccourcissement d'un seul muscle extraoculaire, SAP	16.51.10↔	Exentération d'orbite avec ablation de structure adjacente, avec conservation de la peau palpébrale
15.22.10↔	Technique de raccourcissement d'un seul muscle extraoculaire droit	16.51.11↔	Exentération d'orbite avec ablation de structure adjacente, sans conservation de la peau palpébrale
15.22.11↔	Technique de raccourcissement d'un seul muscle extraoculaire oblique	16.51.99↔	Exentération d'orbite avec ablation de structure adjacente, autre
15.22.99↔	Technique de raccourcissement d'un seul muscle extraoculaire, autre	16.52.00↔	Exentération d'orbite avec enlèvement thérapeutique d'os de l'orbite, SAP
15.29.00↔	Autre opération d'un seul muscle extraoculaire, SAP	16.52.10↔	Exentération d'orbite avec enlèvement thérapeutique d'os de l'orbite, avec conservation de la peau palpébrale
15.29.01↔	Autre opération d'un seul muscle extraoculaire droit	16.52.11↔	Exentération d'orbite avec enlèvement thérapeutique d'os de l'orbite, sans conservation de la peau palpébrale
15.29.02↔	Autre opération d'un seul muscle extraoculaire oblique	16.52.99↔	Exentération d'orbite avec enlèvement thérapeutique d'os de l'orbite, autre
15.29.09↔	Autre opération d'un seul muscle extraoculaire, autre	16.59.00↔	Autre exentération d'orbite, SAP
15.29.10↔	Lyse d'adhérences d'un seul muscle extraoculaire, SAP	16.59.10↔	Autre exentération d'orbite avec conservation de la peau palpébrale
15.29.11↔	Lyse d'adhérences d'un seul muscle extraoculaire droit	16.59.11↔	Autre exentération d'orbite sans conservation de la peau palpébrale
15.29.12↔	Lyse d'adhérences d'un seul muscle extraoculaire oblique	16.59.99↔	Autre exentération d'orbite, autre
15.29.19↔	Lyse d'adhérences d'un seul muscle extraoculaire, autre	16.61.00↔	Insertion secondaire d'implant oculaire, SAP
15.29.30↔	Détachement d'un seul muscle extraoculaire, SAP	16.61.10↔	Insertion secondaire d'implant oculaire, greffe dermo-adipeuse
15.29.31↔	Détachement d'un seul muscle extraoculaire droit	16.61.99↔	Insertion secondaire d'implant oculaire, autre
15.29.32↔	Détachement d'un seul muscle extraoculaire oblique		
15.29.39↔	Détachement d'un seul muscle extraoculaire, autre		
15.29.40↔	Refixation d'un seul muscle extraoculaire, SAP		
15.29.41↔	Refixation d'un seul muscle extraoculaire droit		
15.29.42↔	Refixation d'un seul muscle extraoculaire oblique		
15.29.49↔	Refixation d'un seul muscle extraoculaire, autre		
15.3x.00↔	Opération sur des muscles extraoculaires, deux ou plus, avec libération temporaire du globe, SAP		
15.3x.10↔	Opération de deux muscles oculaires droits avec libération temporaire du globe		
15.3x.11↔	Opération d'au moins trois muscles oculaires obliques avec libération temporaire du globe		

16.62.00↔	Révision et réinsertion d'implant oculaire, SAP	19.29.00↔	Autre révision de stapédotomie, de stapéctomie et de plastie de l'étrier, SAP
16.62.10↔	Révision d'implant oculaire	19.29.10↔	Autre révision de stapédotomie et de stapéctomie avec prothèse de l'étrier
16.62.20↔	Remplacement d'implant oculaire et greffe dermo-adipeuse	19.29.11↔	Autre révision de stapédotomie et de stapéctomie avec prothèse de l'étrier par implant autologue
16.62.29↔	Autre remplacement d'implant oculaire	19.29.12↔	Autre révision de stapédotomie et de stapéctomie avec prothèse de l'étrier par implant alloplastique
16.62.99↔	Révision et réinsertion d'implant oculaire, autre	19.29.13↔	Autre révision de stapéctomie avec plastie de l'étrier (sans remplacement de l'enclume)
16.63↔	Révision de cavité d'énucléation avec greffe	19.29.99↔	Autre révision de stapédotomie, de stapéctomie et de plastie de l'étrier, autre
16.64↔	Autre révision de cavité d'énucléation	19.3↔	Autre opération de la chaîne ossiculaire
16.65.00↔	Greffe secondaire à une cavité orbitaire après exentération, SAP	19.4↔	Miringoplastie
16.65.10↔	Greffe secondaire à une cavité orbitaire après exentération, greffe dermo-adipeuse	19.52↔	Tympanoplastie de type II
16.65.99↔	Greffe secondaire à une cavité orbitaire après exentération, autre	19.53↔	Tympanoplastie de type III
16.66↔	Autre révision après exentération de cavité orbitaire	19.54↔	Tympanoplastie de type IV
16.71↔	Ablation d'implant oculaire	19.55↔	Tympanoplastie de type V
16.72↔	Ablation d'implant orbitaire	19.56.00↔	Tympanoplastie et ossiculoplastie, SAP
16.81↔	Réparation de lésion de l'orbite	19.56.10↔	Tympanoplastie avec antrotomie, atticotomie, attico-antrotomie ou mastoïdectomie sans implantation de prothèse ou avec remplacement d'osselet par implant autologue
16.82↔	Réparation de rupture de globe oculaire	19.56.11↔	Tympanoplastie avec antrotomie, atticotomie, attico-antrotomie ou mastoïdectomie avec greffe d'implant alloplastique, allogène ou xénogène
16.89↔	Réparation de traumatisme de l'orbite ou du globe oculaire, autre	19.56.20↔	Tympanoplastie avec réalisation d'une cavité d'évidement (cavité ouverte), sans implantation de prothèse ou avec remplacement d'osselet par implant autologue
16.92↔	Excision de lésion de l'orbite	19.56.21↔	Tympanoplastie avec réalisation d'une cavité d'évidement (cavité ouverte), avec greffe d'implant alloplastique, allogène ou xénogène
16.98.10↔	Reconstruction de l'orbite, SAP	19.56.99↔	Tympanoplastie et ossiculoplastie, autre
16.98.11↔	Réparation de paroi orbitaire par lambeau microvasculaire	19.6↔	Révision de tympanoplastie
16.98.19↔	Autre réparation de paroi orbitaire	19.9x.11↔	Réduction d'une cavité d'évidement après excision radicale
16.98.20↔	Décompression osseuse de l'orbite	19.9x.12↔	Reconstruction de l'oreille moyenne, réimplantation / reconstruction de la paroi postérieure du conduit auditif
16.98.21↔	Résection de tissu adipeux de l'orbite	19.9x.13↔	Reconstruction de l'oreille moyenne
18.39.12↔	Résection du pavillon, totale	19.9x.14↔	Fermeture de fistule mastoïdienne
18.39.19↔	Autre résection du pavillon, autre	19.9x.19↔	Opération microchirurgicale de l'oreille moyenne, autre
18.5↔	Correction chirurgicale d'oreille décollée	19.9x.99↔	Autre réparation de l'oreille moyenne, autre
18.6x.00↔	Reconstruction du conduit auditif externe, SAP	20.21↔	Incision de mastoïde
18.6x.10↔	Élargissement du conduit auditif externe	20.22↔	Incision de la pyramide pétreuse
18.6x.20↔	Reconstruction du conduit auditif externe (existant)	20.41↔	Mastoïdectomie simple
18.6x.30↔	Construction d'un conduit auditif externe (non-existant)	20.42.00↔	Mastoïdectomie radicale, SAP
18.6x.99↔	Reconstruction du conduit auditif externe, autre	20.42.10↔	Mastoïdectomie, avec libération du canal fascial, sans décompression du nerf
18.71.00↔	Reconstruction du pavillon de l'oreille, SAP	20.42.11↔	Mastoïdectomie, avec libération du canal fascial, avec décompression du nerf
18.71.10↔	Reconstruction du pavillon de l'oreille, partielle, SAP	20.42.20↔	Mastoïdectomie, résection subtotalaire de l'os pétreux (pétresectomie subtotalaire), SAP
18.71.11↔	Reconstruction du pavillon de l'oreille, partielle, avec expanseur tissulaire	20.42.21↔	Mastoïdectomie, résection subtotalaire de l'os pétreux (pétresectomie subtotalaire), sans oblitération
18.71.12↔	Reconstruction du pavillon de l'oreille, partielle, avec lambeau aponévrotique	20.42.22↔	Mastoïdectomie, résection subtotalaire de l'os pétreux (pétresectomie subtotalaire), avec oblitération de tissus adipeux
18.71.13↔	Reconstruction du pavillon de l'oreille, partielle, avec greffe de cartilage	20.42.23↔	Mastoïdectomie, résection subtotalaire de l'os pétreux (pétresectomie subtotalaire), avec oblitération de tissus musculaires
18.71.14↔	Reconstruction du pavillon de l'oreille, partielle, avec lambeau microvasculaire	20.42.24↔	Mastoïdectomie, résection subtotalaire de l'os pétreux (pétresectomie subtotalaire), avec oblitération de tissus adipeux et musculaires
18.71.19↔	Reconstruction du pavillon de l'oreille, partielle, autre	20.42.30↔	Mastoïdectomie, résection partielle de l'os pétreux, SAP
18.71.20↔	Reconstruction du pavillon de l'oreille, totale, SAP	20.42.31↔	Mastoïdectomie, résection partielle de l'os pétreux, sans oblitération
18.71.21↔	Reconstruction du pavillon de l'oreille, totale, avec expanseur tissulaire	20.42.32↔	Mastoïdectomie, résection partielle de l'os pétreux, avec oblitération de tissus adipeux
18.71.22↔	Reconstruction du pavillon de l'oreille, totale, avec lambeau aponévrotique	20.42.33↔	Mastoïdectomie, résection partielle de l'os pétreux, avec oblitération de tissus musculaires
18.71.23↔	Reconstruction du pavillon de l'oreille, totale, avec greffe de cartilage	20.42.34↔	Mastoïdectomie, résection partielle de l'os pétreux, avec oblitération de tissus adipeux et musculaires
18.71.24↔	Reconstruction du pavillon de l'oreille, totale, avec lambeau microvasculaire	20.42.99↔	Mastoïdectomie radicale, autre
18.71.29↔	Reconstruction du pavillon de l'oreille, totale, autre	20.49↔	Mastoïdectomie, autre
18.71.30↔	Implantation de matériel alloplastique dans la reconstruction du pavillon de l'oreille	20.61.00↔	Fenestration (initiale) de l'oreille interne, SAP
18.71.99↔	Reconstruction du pavillon de l'oreille, autre		
18.72↔	Réimplantation d'oreille amputée		
19.0↔	Mobilisation de l'étrier		
19.11↔	Stapéctomie et plastie de l'étrier avec mise en place et ajustement d'une prothèse de l'étrier		
19.19.00↔	Autre stapéctomie et plastie de l'étrier, SAP		
19.19.10↔	Stapéctomie, avec remplacement de l'étrier par implant autologue		
19.19.11↔	Stapéctomie, avec remplacement de l'étrier par implant alloplastique		
19.19.12↔	Malléostapéctomie		
19.19.99↔	Autre stapéctomie et plastie de l'étrier, autre		
19.21↔	Révision de stapédotomie, de stapéctomie et de plastie de l'étrier, avec remplacement de l'enclume		

20.61.10↔	Fenestration de l'oreille interne, sans implantation de prothèse (procédure initiale)	22.42.10↔	Chirurgie ostéoplastique de sinus frontal avec oblitération
20.61.99↔	Fenestration (initiale) de l'oreille interne, autre	22.42.11↔	Chirurgie ostéoplastique de sinus frontal sans oblitération
20.62.00↔	Révision de fenestration de l'oreille interne, SAP	22.42.99↔	Sinusectomie frontale, autre
20.62.10↔	Révision de fenestration de l'oreille interne, sans implantation de prothèse	22.52↔	Sphénoïdectomie
20.62.99↔	Révision de fenestration de l'oreille interne, autre	22.60↔	Autre sinusectomie nasale, SAP
20.71↔	Shunt endolymphatique	22.61↔	Excision de lésion du sinus maxillaire, abord selon Caldwell-Luc
20.79.10↔	Excision de lésion du labyrinthe	22.62.00↔	Excision de lésion du sinus maxillaire, par autre abord, SAP
20.79.11↔	Cochléosaccotomie	22.62.10↔	Excision de lésion du sinus maxillaire, par voie endoscopique, SAP
20.79.20↔	Labyrinthectomie transtympanique	22.62.11↔	Résection de la paroi médiale du sinus maxillaire, par voie endonasale
20.79.21↔	Labyrinthectomie transmastoiïdienne	22.62.19↔	Excision de lésion du sinus maxillaire, par voie endoscopique, autre
20.79.22↔	Destruction transtympanique du labyrinthe	22.62.20↔	Excision de lésion du sinus maxillaire, chirurgicale ouverte, SAP
20.79.23↔	Destruction transmastoiïdienne du labyrinthe	22.62.21↔	Résection de la paroi médiale du sinus maxillaire, chirurgicale ouverte
20.79.99↔	Autre incision, excision et destruction de l'oreille interne, autre	22.62.29↔	Excision de lésion du sinus maxillaire, chirurgicale ouverte, autre
20.8↔	Opération de la trompe d'Eustache	22.62.99↔	Excision de lésion du sinus maxillaire, par autre abord, autre
20.91↔	Tympanosympathectomie	22.63.00↔	Ethmoïdectomie, SAP
20.92↔	Révision de mastoïdectomie	22.63.10↔	Ethmoïdectomie, abord externe
20.93↔	Réparation de fenêtre ovale et ronde	22.63.11↔	Ethmoïdectomie par voie intranasale ou transmaxillaire
20.95.00↔	Implantation d'aide auditive électromagnétique, SAP	22.63.99↔	Ethmoïdectomie, autre
20.95.10↔	Implantation ou remplacement d'aide auditive active sans interruption de la chaîne des osselets	22.64↔	Sphénoïdectomie
20.95.11↔	Implantation ou remplacement d'aide auditive active avec interruption de la chaîne des osselets	22.71↔	Fermeture de fistule de sinus nasal
20.95.99↔	Implantation d'aide auditive électromagnétique, autre	22.79.00↔	Autre réparation de sinus paranasal, SAP
20.96↔	Autre implantation ou remplacement de prothèse cochléaire, SAP	22.79.10↔	Réparation de l'os frontal
20.97↔	Implantation ou remplacement de prothèse cochléaire, à un seul canal	22.79.11↔	Réparation ou cranialisation de paroi de sinus frontal
20.98↔	Implantation ou remplacement de prothèse cochléaire, aux canaux multiples	22.79.19↔	Autre réparation de sinus paranasal, autre
20.99.10↔	Implantation d'ancrages osseux dans l'os pétreux, l'oreille moyenne ou interne	24.2x.10↔	Gingivoplastie avec greffe ou implant
20.99.20↔	Fermeture de fistule labyrinthique	24.4x.00↔	Excision de lésion dentaire d'un maxillaire, SAP
20.99.30↔	Enlèvement d'implant cochléaire ou d'aide auditive implantable	24.4x.10↔	Excision de lésion dentaire d'un maxillaire par ouverture de l'antre maxillaire ou du plancher nasal
21.04↔	Contrôle d'épistaxis, par ligature d'artères ethmoïdales	24.4x.11↔	Excision de lésion dentaire d'un maxillaire avec représentation du nerf
21.05↔	Contrôle d'épistaxis, par ligature (transantrale) d'artère maxillaire	24.5x.00↔	Alvéoloplastie, SAP
21.06↔	Contrôle d'épistaxis, par ligature d'artère carotide externe	24.5x.10↔	Alvéoloplastie avec greffe
21.07↔	Contrôle d'épistaxis, par excision de muqueuse nasale et greffe cutanée de septum et de la paroi latérale du nez	24.5x.99↔	Alvéoloplastie, autre
21.4x.00↔	Résection du nez, SAP	24.91.10↔	Plastie vestibulaire
21.4x.12↔	Résection du nez, partielle	24.91.11↔	Abaissement du plancher buccal
21.4x.22↔	Résection du nez, subtotale	24.91.99↔	Extension ou approfondissement du sillon buccolabial ou lingual, autre
21.4x.32↔	Résection du nez, totale	25.2x.00↔	Glossectomie partielle, SAP
21.4x.99↔	Résection du nez, autre	25.2x.09↔	Glossectomie partielle, autre
21.82↔	Fermeture de fistule du nez	25.2x.10↔	Glossectomie partielle, par voie transorale, SAP
21.83.00↔	Reconstruction totale du nez, SAP	25.2x.11↔	Glossectomie partielle, par voie transorale, sans reconstruction
21.83.10↔	Septorhinoplastie avec correction de cartilage ou d'os, avec transplant autologue local	25.2x.12↔	Glossectomie partielle, par voie transorale, reconstruction avec lambeau muqueux local
21.83.11↔	Septorhinoplastie avec correction de cartilage ou d'os, avec transplant autologue distal ou transplant allogène ou xénogène	25.2x.13↔	Glossectomie partielle, par voie transorale, reconstruction avec lambeau myocutané
21.83.12↔	Septorhinoplastie avec correction d'os et de cartilage	25.2x.14↔	Glossectomie partielle, par voie transorale, reconstruction avec greffon libre microvascularisé et anastomosé
21.83.20↔	Reconstruction totale du nez, avec implantation de matériel alloplastique	25.2x.19↔	Glossectomie partielle, par voie transorale, autre reconstruction
21.83.99↔	Reconstruction totale du nez, autre	25.2x.20↔	Glossectomie partielle, par voie transmandibulaire, SAP
21.84↔	Révision de rhinoplastie	25.2x.21↔	Glossectomie partielle, par voie transmandibulaire, sans reconstruction
21.85↔	Rhinoplastie d'augmentation	25.2x.22↔	Glossectomie partielle, par voie transmandibulaire, reconstruction avec lambeau muqueux local
21.86.00↔	Rhinoplastie limitée, SAP	25.2x.23↔	Glossectomie partielle, par voie transmandibulaire, reconstruction avec lambeau myocutané
21.86.10↔	Rhinoplastie limitée, nez externe	25.2x.24↔	Glossectomie partielle, par voie transmandibulaire, reconstruction avec greffon libre microvascularisé et anastomosé
21.86.11↔	Rhinoplastie avec lambeau local ou distal	25.2x.29↔	Glossectomie partielle, par voie transmandibulaire, autre reconstruction
21.86.99↔	Rhinoplastie limitée, autre	25.2x.30↔	Pelviglossectomie, par voie transorale, SAP
21.87↔	Autre rhinoplastie	25.2x.31↔	Pelviglossectomie, par voie transorale, sans reconstruction
21.89↔	Réparation et opération plastique du nez, autre	25.2x.32↔	Pelviglossectomie, par voie transorale, reconstruction avec lambeau muqueux local
22.31↔	Antrotomie maxillaire radicale	25.2x.33↔	Pelviglossectomie, par voie transorale, reconstruction avec lambeau myocutané
22.41.00↔	Sinusotomie frontale, SAP		
22.41.10↔	Sinusotomie frontale, abord externe		
22.41.11↔	Sinusotomie frontale, par voie intranasale		
22.41.12↔	Sinusotomie frontale, pose d'un drain médian		
22.41.99↔	Sinusotomie frontale, autre		
22.42.00↔	Sinusectomie frontale, SAP		

25.2x.34↔	Pelviglossectomie, par voie transorale, reconstruction avec greffon libre microvascularisé et anastomosé	25.3x.53↔	Pelviglossomandibulectomie totale, reconstruction avec lambeau myocutané
25.2x.39↔	Pelviglossectomie, par voie transorale, autre reconstruction	25.3x.54↔	Pelviglossomandibulectomie totale, reconstruction avec greffon libre microvascularisé et anastomosé
25.2x.40↔	Pelviglossectomie, par voie transmandibulaire, SAP	25.3x.59↔	Pelviglossomandibulectomie totale, avec autre reconstruction
25.2x.41↔	Pelviglossectomie, par voie transmandibulaire, sans reconstruction	25.4x.00↔	Glossectomie radicale, SAP
25.2x.42↔	Pelviglossectomie, par voie transmandibulaire, reconstruction avec lambeau muqueux local	25.4x.10↔	Glossectomie radicale, par voie transorale, SAP
25.2x.43↔	Pelviglossectomie, par voie transmandibulaire, reconstruction avec lambeau myocutané	25.4x.11↔	Glossectomie radicale, par voie transorale, sans reconstruction
25.2x.44↔	Pelviglossectomie, par voie transmandibulaire, reconstruction avec greffon libre microvascularisé et anastomosé	25.4x.12↔	Glossectomie radicale, par voie transorale, reconstruction avec lambeau muqueux local
25.2x.49↔	Pelviglossectomie, par voie transmandibulaire, autre reconstruction	25.4x.13↔	Glossectomie radicale, par voie transorale, reconstruction avec lambeau myocutané
25.2x.50↔	Pelviglossomandibulectomie, SAP	25.4x.14↔	Glossectomie radicale, par voie transorale, reconstruction avec greffon libre microvascularisé et anastomosé
25.2x.51↔	Pelviglossomandibulectomie, sans reconstruction	25.4x.19↔	Glossectomie radicale, par voie transorale, autre reconstruction
25.2x.52↔	Pelviglossomandibulectomie, reconstruction avec lambeau muqueux local	25.4x.20↔	Glossectomie radicale, par voie transmandibulaire, SAP
25.2x.53↔	Pelviglossomandibulectomie, reconstruction avec lambeau myocutané	25.4x.21↔	Glossectomie radicale, par voie transmandibulaire, sans reconstruction
25.2x.54↔	Pelviglossomandibulectomie, reconstruction avec greffon libre microvascularisé et anastomosé	25.4x.22↔	Glossectomie radicale, par voie transmandibulaire, reconstruction avec lambeau muqueux local
25.2x.59↔	Pelviglossomandibulectomie, avec autre reconstruction	25.4x.23↔	Glossectomie radicale, par voie transmandibulaire, reconstruction avec lambeau myocutané
25.3x.00↔	Glossectomie totale, SAP	25.4x.24↔	Glossectomie radicale, par voie transmandibulaire, reconstruction avec greffon libre microvascularisé et anastomosé
25.3x.09↔	Glossectomie totale, autre	25.4x.29↔	Glossectomie radicale, par voie transmandibulaire, autre reconstruction
25.3x.10↔	Glossectomie totale, par voie transorale, SAP	25.4x.30↔	Pelviglossectomie radicale, par voie transorale, SAP
25.3x.11↔	Glossectomie totale, par voie transorale, sans reconstruction	25.4x.31↔	Pelviglossectomie radicale, par voie transorale, sans reconstruction
25.3x.12↔	Glossectomie totale, par voie transorale, reconstruction avec lambeau muqueux local	25.4x.32↔	Pelviglossectomie radicale, par voie transorale, reconstruction avec lambeau muqueux local
25.3x.13↔	Glossectomie totale, par voie transorale, reconstruction avec lambeau myocutané	25.4x.33↔	Pelviglossectomie radicale, par voie transorale, reconstruction avec lambeau myocutané
25.3x.14↔	Glossectomie totale, par voie transorale, reconstruction avec greffon libre microvascularisé et anastomosé	25.4x.34↔	Pelviglossectomie radicale, par voie transorale, reconstruction avec greffon libre microvascularisé et anastomosé
25.3x.19↔	Glossectomie totale, par voie transorale, autre reconstruction	25.4x.39↔	Pelviglossectomie radicale, par voie transorale, autre reconstruction
25.3x.20↔	Glossectomie totale, par voie transmandibulaire, SAP	25.4x.40↔	Pelviglossectomie radicale, par voie transmandibulaire, SAP
25.3x.21↔	Glossectomie totale, par voie transmandibulaire, sans reconstruction	25.4x.41↔	Pelviglossectomie radicale, par voie transmandibulaire, sans reconstruction
25.3x.22↔	Glossectomie totale, par voie transmandibulaire, reconstruction avec lambeau muqueux local	25.4x.42↔	Pelviglossectomie radicale, par voie transmandibulaire, reconstruction avec lambeau muqueux local
25.3x.23↔	Glossectomie totale, par voie transmandibulaire, reconstruction avec lambeau myocutané	25.4x.43↔	Pelviglossectomie radicale, par voie transmandibulaire, reconstruction avec lambeau myocutané
25.3x.24↔	Glossectomie totale, par voie transmandibulaire, reconstruction avec greffon libre microvascularisé et anastomosé	25.4x.44↔	Pelviglossectomie radicale, par voie transmandibulaire, reconstruction avec greffon libre microvascularisé et anastomosé
25.3x.29↔	Glossectomie totale, par voie transmandibulaire, autre reconstruction	25.4x.49↔	Pelviglossectomie radicale, par voie transmandibulaire, autre reconstruction
25.3x.30↔	Pelviglossectomie totale, par voie transorale, SAP	25.4x.50↔	Pelviglossomandibulectomie radicale, SAP
25.3x.31↔	Pelviglossectomie totale, par voie transorale, sans reconstruction	25.4x.51↔	Pelviglossomandibulectomie radicale, sans reconstruction
25.3x.32↔	Pelviglossectomie totale, par voie transorale, reconstruction avec lambeau muqueux local	25.4x.52↔	Pelviglossomandibulectomie radicale, reconstruction avec lambeau muqueux local
25.3x.33↔	Pelviglossectomie totale, par voie transorale, reconstruction avec lambeau myocutané	25.4x.53↔	Pelviglossomandibulectomie radicale, reconstruction avec lambeau myocutané
25.3x.34↔	Pelviglossectomie totale, par voie transorale, reconstruction avec greffon libre microvascularisé et anastomosé	25.4x.54↔	Pelviglossomandibulectomie radicale, reconstruction avec greffon libre microvascularisé et anastomosé
25.3x.39↔	Pelviglossectomie totale, par voie transorale, autre reconstruction	25.4x.59↔	Pelviglossomandibulectomie radicale, avec autre reconstruction
25.3x.40↔	Pelviglossectomie totale, par voie transmandibulaire, SAP	25.4x.99↔	Glossectomie radicale, autre
25.3x.41↔	Pelviglossectomie totale, par voie transmandibulaire, sans reconstruction	25.59.00↔	Autres réparations et opérations plastiques de la langue, SAP
25.3x.42↔	Pelviglossectomie totale, par voie transmandibulaire, reconstruction avec lambeau muqueux local	25.59.10↔	Reconstruction de la langue, SAP
25.3x.43↔	Pelviglossectomie totale, par voie mandibulaire, reconstruction avec lambeau myocutané	25.59.11↔	Plastie de réduction de la langue
25.3x.44↔	Pelviglossectomie totale, par voie transmandibulaire, reconstruction avec greffon libre microvascularisé et anastomosé	25.59.99↔	Autres réparations et opérations plastiques de la langue, autre
25.3x.49↔	Pelviglossectomie totale, par voie transmandibulaire, autre reconstruction	26.21↔	Marsupialisation de kyste de glande salivaire
25.3x.50↔	Pelviglossomandibulectomie totale, SAP	26.29.00↔	Autre excision de lésion de glande salivaire, SAP
25.3x.51↔	Pelviglossomandibulectomie totale, sans reconstruction	26.29.10↔	Destruction de glande salivaire, SAP
25.3x.52↔	Pelviglossomandibulectomie totale, reconstruction avec lambeau muqueux local	26.29.99↔	Autre excision de lésion de glande salivaire, autre
		26.30↔	Sialoadénectomie, SAP
		26.31.00↔	Sialoadénectomie partielle, SAP
		26.31.10↔	Parotidectomie partielle, sans monitoring facial peropératoire
		26.31.11↔	Parotidectomie partielle, avec monitoring facial peropératoire

26.31.99↔	Sialoadénectomie partielle, autre	27.59.41↔	Autre réparation plastique de la lèvre et de la bouche avec lambeau pédiculé distal
26.32.00↔	Sialoadénectomie totale, SAP	27.59.60↔	Insertion d'expandeur tissulaire au niveau de la lèvre
26.32.10↔	Parotidectomie totale avec conservation du nerf facial, sans monitoring facial peropératoire	27.59.99↔	Autre réparation plastique de la lèvre et de la bouche, autre
26.32.11↔	Parotidectomie totale avec conservation du nerf facial, avec monitoring facial peropératoire	27.62.00↔	Correction de fente palatine, SAP
26.32.20↔	Parotidectomie totale avec résection et réparation du nerf facial	27.62.10↔	Réparation plastique primaire du palais osseux, sans greffe osseuse
26.32.30↔	Résection totale de la glande sous-mandibulaire	27.62.11↔	Réparation plastique primaire du palais osseux, avec greffe osseuse
26.32.99↔	Sialoadénectomie totale, autre	27.62.12↔	Réparation plastique primaire du voile du palais
26.41.00↔	Suture de lacération de glande salivaire, SAP	27.62.20↔	Réparation plastique secondaire du palais osseux, sans greffe osseuse
26.41.10↔	Suture de lacération de canal salivaire	27.62.21↔	Réparation plastique secondaire du palais osseux, avec greffe osseuse
26.41.99↔	Suture de lacération de glande salivaire, autre	27.62.22↔	Réparation plastique secondaire du voile du palais
26.42↔	Fermeture de fistule salivaire	27.62.99↔	Correction de fente palatine, autre
26.49.00↔	Autre réparation et opération plastique de canal ou de glande salivaire, SAP	27.63.00↔	Révision de réparation de fente palatine, SAP
26.49.10↔	Fistulisation de glande salivaire	27.63.10↔	Révision de réparation de fente palatine par maxilloplastie
26.49.11↔	Transplantation de l'ouverture du canal salivaire	27.63.11↔	Révision de réparation de fente palatine par maxilloplastie et ostéoplastie
26.49.12↔	Transposition d'ouverture du canal salivaire	27.63.20↔	Révision de réparation de fente palatine, opération secondaire de fente maxillaire
26.49.99↔	Autre réparation et opération plastique de canal ou de glande salivaire, autre	27.63.99↔	Révision de réparation de fente palatine, autre
27.31.00↔	Excision ou destruction locale de lésion ou de tissu du palais osseux, SAP	27.64↔	Insertion d'implant palatin
27.31.10↔	Excision locale de lésion ou de tissu du palais osseux	27.69.10↔	Réparation plastique du voile du palais
27.31.20↔	Excision partielle de lésion ou de tissu du palais osseux	27.69.11↔	Réparation plastique du palais osseux
27.31.30↔	Destruction de lésion ou de tissu du palais osseux	27.69.99↔	Autre réparation plastique du palais, autre
27.31.99↔	Excision ou destruction locale de lésion ou de tissu du palais osseux, autre	27.73↔	Réparation de la luette
27.32.00↔	Excision ou destruction large de lésion ou de tissu du palais osseux, SAP	27.79↔	Opérations de la luette, autre
27.32.10↔	Extirpation totale transorale de lésion ou de tissu du palais osseux	28.2x.00↔	Amygdalectomie, sans excision de végétations adénoïdes [adénoïdectomie], SAP
27.32.11↔	Excision radicale transmandibulaire [résection en bloc] de lésion ou de tissu du palais osseux	28.2x.10↔	Résection partielle d'amygdale, sans excision de végétations adénoïdes
27.32.12↔	Excision radicale transfaciale [résection en bloc] de lésion ou de tissu du palais osseux	28.2x.11↔	Amygdalectomie totale, sans excision de végétations adénoïdes
27.32.99↔	Excision ou destruction large de lésion ou de tissu du palais osseux, autre	28.2x.12↔	Amygdalectomie pour abcès amygdalien
27.53↔	Fermeture de fistule de la cavité buccale	28.2x.99↔	Amygdalectomie, sans excision de végétations adénoïdes, autre
27.54.00↔	Réparation de fente labiale (congénitale), SAP	28.3x.00↔	Amygdalectomie, avec excision de végétations adénoïdes, SAP
27.54.10↔	Chéiloplastie de fente labiale (congénitale)	28.3x.10↔	Résection partielle d'amygdale [amygdalotomie], avec excision de végétations adénoïdes
27.54.11↔	Opération secondaire de fente labiale (congénitale)	28.3x.11↔	Amygdalectomie totale, avec excision de végétations adénoïdes
27.54.99↔	Réparation de fente labiale (congénitale), autre	28.3x.12↔	Amygdalectomie pour abcès amygdalien, avec excision de végétations adénoïdes
27.55.00↔	Grefe de peau totale de la lèvre et de la bouche, SAP	28.3x.99↔	Amygdalectomie, avec excision de végétations adénoïdes, autre
27.55.10↔	Grefe de peau totale de la lèvre et de la bouche, non étendue	28.4↔	Excision de restes amygdaliens
27.55.20↔	Grefe de peau totale de la lèvre et de la bouche, étendue	28.5x.00↔	Excision d'amygdale linguale, SAP
27.55.99↔	Grefe de peau totale de la lèvre et de la bouche, autre	28.5x.10↔	Excision d'amygdale linguale, par voie transorale
27.56.10↔	Grefe de peau d'épaisseur partielle de la lèvre et de la bouche, non étendue	28.5x.11↔	Excision d'amygdale linguale, par pharyngotomie
27.56.20↔	Grefe de peau d'épaisseur partielle de la lèvre et de la bouche, étendue	28.5x.99↔	Excision d'amygdale linguale, autre
27.56.30↔	Hétérogrefe de peau à la lèvre, non étendue	28.6↔	Excision de végétations adénoïdes, sans amygdalectomie
27.56.40↔	Hétérogrefe de peau à la lèvre, étendue	28.91↔	Ablation de corps étranger de l'amygdale et des végétations adénoïdes par incision
27.56.50↔	Homogrefe de peau à la lèvre, non étendue	28.92↔	Excision de lésion des amygdales et des végétations adénoïdes
27.56.60↔	Homogrefe de peau à la lèvre, étendue	29.2x.00↔	Excision de kyste branchiogène ou de vestige de fente branchiale, SAP
27.56.99↔	Autre greffe de peau de la lèvre et de la bouche, autre	29.2x.10↔	Excision de kyste latéral du cou
27.57.10↔	Attachement de greffon libre microvascularisé et anastomosé à la lèvre et à la bouche	29.2x.11↔	Excision de kyste branchiogène ou de vestige de fente branchiale, intervention secondaire
27.57.11↔	Attachement de lambeau pédiculé à la lèvre et à la bouche	29.2x.20↔	Opération de vestiges de conduit branchial, SAP
27.57.99↔	Attachement de lambeau pédiculé ou libre à la lèvre et à la bouche, autre	29.2x.21↔	Opération de vestiges de conduit branchial, intervention secondaire
27.58↔	Révision de lambeau pédiculé ou libre ou de greffe de peau libre à la lèvre et à la bouche	29.2x.99↔	Excision de kyste branchiogène ou de vestige de fente branchiale, autre
27.59.20↔	Couverture non étendue de tissu mou par des kératinocytes obtenus en culture, lèvre	29.31↔	Myotomie crico-pharyngienne
27.59.21↔	Couverture étendue de tissu mou par des kératinocytes obtenus en culture, lèvre	29.32.00↔	Diverticulotomie pharyngienne, SAP
27.59.30↔	Couverture temporaire, non étendue, de tissu mou par plusieurs techniques combinées, lèvre	29.32.10↔	Diverticulostomie endoscopique, traitement de diverticule de Zenker
27.59.31↔	Couverture temporaire, étendue, de tissu mou par plusieurs techniques combinées, lèvre	29.32.11↔	Diverticulotomie, excision de diverticule de Zenker
27.59.40↔	Autre réparation plastique de la lèvre et de la bouche avec attachement de greffon libre microvascularisé et anastomosé	29.32.99↔	Diverticulotomie pharyngienne, autre
		29.33.00↔	Pharyngectomie (partielle), SAP
		29.33.10↔	Pharyngectomie partielle, sans reconstruction

29.33.11↔	Pharyngectomie partielle, reconstruction par lambeau pédiculé régional ou distal	30.4x.17↔	Laryngectomie radicale avec pharyngectomie, reconstruction par anastomose œso-gastrique
29.33.12↔	Pharyngectomie partielle, reconstruction avec greffon libre microvascularisé et anastomosé	30.4x.19↔	Laryngectomie radicale avec pharyngectomie, autre reconstruction
29.33.20↔	Pharyngectomie totale, reconstruction par lambeau pédiculé régional ou distal	30.4x.20↔	Laryngectomie radicale avec pharyngectomie et résection thyroïdienne, sans reconstruction
29.33.21↔	Pharyngectomie totale, reconstruction avec greffon libre microvascularisé et anastomosé, greffon intestinal libre ou anastomose œso-gastrique	30.4x.21↔	Laryngectomie radicale avec pharyngectomie et résection thyroïdienne, reconstruction avec lambeau muqueux local
29.33.99↔	Pharyngectomie (partielle), autre	30.4x.22↔	Laryngectomie radicale avec pharyngectomie et résection thyroïdienne, reconstruction avec greffon non vascularisé
29.4x.10↔	Réparation plastique du pharynx, avec lambeau muqueux local ou cutané libre	30.4x.23↔	Laryngectomie radicale avec pharyngectomie et résection thyroïdienne, reconstruction avec lambeau pédiculé régional
29.4x.11↔	Réparation plastique du pharynx, avec lambeau pédiculé myocutané	30.4x.24↔	Laryngectomie radicale avec pharyngectomie et résection thyroïdienne, reconstruction avec greffon libre microvascularisé et anastomosé
29.4x.12↔	Réparation plastique du pharynx, avec greffon microvascularisé et anastomosé, greffon intestinal ou anastomose œso-gastrique	30.4x.25↔	Laryngectomie radicale avec pharyngectomie et résection thyroïdienne, reconstruction avec greffon libre microvascularisé et anastomosé
29.4x.99↔	Réparation plastique du pharynx, autre	30.4x.26↔	Laryngectomie radicale avec pharyngectomie et résection thyroïdienne, reconstruction avec greffon intestinal libre
29.52↔	Fermeture de fistule de fente branchiale	30.4x.27↔	Laryngectomie radicale avec pharyngectomie et résection thyroïdienne, reconstruction par anastomose œso-gastrique
29.59↔	Réparation du pharynx, autre	30.4x.29↔	Laryngectomie radicale avec pharyngectomie et résection thyroïdienne, autre reconstruction
29.99↔	Autre opération du pharynx, autre	30.4x.99↔	Laryngectomie radicale, autre
30.1x.00↔	Hémilaryngectomie, SAP	31.61↔	Suture de lacération du larynx
30.1x.10↔	Hémilaryngectomie supraglottique, par voie horizontale	31.62↔	Fermeture de fistule du larynx
30.1x.11↔	Hémilaryngectomie supraglottique, avec résection de la base de la langue	31.63↔	Révision de laryngostomie
30.1x.99↔	Hémilaryngectomie, autre	31.64↔	Réparation de fracture laryngée
30.21↔	Épiglottectomie	31.69.10↔	Laryngoplastie, SAP
30.22.00↔	Cordectomie, SAP	31.69.11↔	Médialisation de laryngoplastie, SAP
30.22.10↔	Cordectomie endolaryngée	31.69.12↔	Médialisation de laryngoplastie, thyroplastie de type I
30.22.11↔	Cordectomie par thyroidotomie	31.69.14↔	Médialisation de laryngoplastie, par voie externe
30.22.99↔	Cordectomie, autre	31.69.20↔	Plastie d'élargissement de la glotte (endolaryngée)
30.29.00↔	Autre laryngectomie partielle, SAP	31.69.30↔	Crico-thyroidopexie
30.29.10↔	Crico-hyoïdo-épiglottopexie (CHEP)	31.69.31↔	Arythénoïdopexie
30.29.11↔	Cricohyoïdopexie (CHP)	31.69.40↔	Construction / révision de néoglotte
30.29.20↔	Résection laryngo-pharyngée partielle	31.69.41↔	Réparation du larynx
30.29.21↔	Laryngectomie partielle frontale (Huet)	31.69.42↔	Réparation de corde vocale
30.29.22↔	Laryngectomie partielle frontolatérale (Leroux-Robert)	31.69.99↔	Autre réparation du larynx, autre
30.29.30↔	Arytenoïdectomie	31.71↔	Suture de lacération de la trachée
30.29.99↔	Autre laryngectomie partielle, autre	31.72↔	Fermeture de fistule externe de la trachée
30.3x.00↔	Laryngectomie complète, SAP	31.73↔	Fermeture d'autre fistule de la trachée
30.3x.10↔	Laryngectomie complète, sans reconstruction	31.75↔	Reconstruction de trachée et construction de larynx artificiel
30.3x.11↔	Laryngectomie complète, reconstruction avec lambeau muqueux local	31.79.00↔	Autre réparation ou opération plastique de la trachée, SAP
30.3x.12↔	Laryngectomie complète, reconstruction avec greffon non vascularisé	31.79.11↔	Réparation par greffe de trachée
30.3x.13↔	Laryngectomie complète, reconstruction avec lambeau pédiculé régional	31.79.12↔	Trachéopexie
30.3x.14↔	Laryngectomie complète, reconstruction avec lambeau pédiculé distal	31.79.13↔	Anastomose termino-terminale de la trachée (après rupture)
30.3x.15↔	Laryngectomie complète, reconstruction avec greffon libre microvascularisé et anastomosé	31.79.14↔	Résection crico-trachéale
30.3x.16↔	Laryngectomie complète, reconstruction avec greffon intestinal libre	31.79.15↔	Autre réparation ou opération plastique de la trachée lors de sténose trachéale
30.3x.17↔	Laryngectomie complète, reconstruction par anastomose œso-gastrique	32.09.00↔	Autre excision ou destruction de lésion ou de tissu de bronche, SAP
30.3x.19↔	Laryngectomie complète, autre reconstruction	32.09.10↔	Autre excision ou destruction locale de lésion ou de tissu de bronche, par thoracotomie
30.3x.99↔	Laryngectomie complète, autre	32.09.20↔	Autre excision ou destruction locale de lésion ou de tissu de bronche, par thoracoscopie
30.4x.00↔	Laryngectomie radicale, SAP	32.09.99↔	Autre excision ou destruction de lésion ou de tissu de bronche, autre
30.4x.10↔	Laryngectomie radicale avec pharyngectomie, sans reconstruction	32.1x.10↔	Autre excision de bronche, résection de bifurcation bronchique
30.4x.11↔	Laryngectomie radicale avec pharyngectomie, reconstruction avec lambeau muqueux local	32.1x.20↔	Autre excision de bronche, révision d'insuffisance du moignon bronchique
30.4x.12↔	Laryngectomie radicale avec pharyngectomie, reconstruction avec greffon non vascularisé	32.20↔	Excision de lésion ou de tissu du poumon par voie thoracoscopique
30.4x.13↔	Laryngectomie radicale avec pharyngectomie, reconstruction avec lambeau pédiculé régional	32.21↔	Plicature de bulles d'emphysème
30.4x.14↔	Laryngectomie radicale avec pharyngectomie, reconstruction avec lambeau pédiculé	32.22↔	Réduction chirurgicale du volume pulmonaire
30.4x.15↔	Laryngectomie radicale avec pharyngectomie, reconstruction avec greffon libre microvascularisé et anastomosé	32.23↔	Excision ouverte de lésion ou de tissu du poumon
30.4x.16↔	Laryngectomie radicale avec pharyngectomie, reconstruction avec greffon intestinal libre	32.25↔	Ablation thoracoscopique de lésion ou de tissu du poumon
		32.26↔	Excision autre et non spécifiée de lésion ou de tissu du poumon
		32.29↔	Excision ou destruction locale de lésion ou de tissu de poumon, autre
		32.30↔	Résection pulmonaire segmentaire anatomique par voie thoracoscopique



32.39↔	Résection pulmonaire segmentaire anatomique autre et non spécifiée	32.51.13↔	Pneumonectomie, chirurgicale ouverte, sans dissection radicale des ganglions, avec élargissement par angioplastie
32.41.00↔	Lobectomie pulmonaire par voie thoroscopique, SAP	32.51.14↔	Pneumonectomie, chirurgicale ouverte, sans dissection radicale des ganglions, avec élargissement par bronchoplastie, avec élargissement par angioplastie
32.41.10↔	Lobectomie pulmonaire par voie thoroscopique, sans mention de dissection radicale des ganglions, SAP	32.51.19↔	Pneumonectomie, chirurgicale ouverte, sans dissection radicale des ganglions, autre
32.41.11↔	Lobectomie pulmonaire par voie thoroscopique, sans mention de dissection radicale des ganglions, sans élargissement par bronchoplastie ou angioplastie	32.51.20↔	Pneumonectomie, chirurgicale ouverte, avec dissection radicale des ganglions, SAP
32.41.12↔	Lobectomie pulmonaire par voie thoroscopique, sans mention de dissection radicale des ganglions, avec élargissement par bronchoplastie	32.51.21↔	Pneumonectomie, chirurgicale ouverte, avec dissection radicale des ganglions, sans élargissement par bronchoplastie ou angioplastie
32.41.13↔	Lobectomie pulmonaire par voie thoroscopique, sans mention de dissection radicale des ganglions, avec élargissement par angioplastie	32.51.22↔	Pneumonectomie, chirurgicale ouverte, avec dissection radicale des ganglions, avec élargissement par bronchoplastie
32.41.14↔	Lobectomie pulmonaire par voie thoroscopique, sans mention de dissection radicale des ganglions, avec élargissement par bronchoplastie et angioplastie	32.51.23↔	Pneumonectomie, chirurgicale ouverte, avec dissection radicale des ganglions, avec élargissement par angioplastie
32.41.19↔	Lobectomie pulmonaire par voie thoroscopique, sans mention de dissection radicale des ganglions, autre	32.51.24↔	Pneumonectomie, chirurgicale ouverte, avec dissection radicale des ganglions, avec élargissement par bronchoplastie, avec élargissement par angioplastie
32.41.20↔	Lobectomie pulmonaire par voie thoroscopique, avec dissection radicale des ganglions	32.51.29↔	Pneumonectomie, chirurgicale ouverte, avec dissection radicale des ganglions, autre
32.41.99↔	Lobectomie pulmonaire par voie thoroscopique, autre	32.51.31↔	Pneumonectomie, chirurgicale ouverte, avec élargissement
32.42.00↔	Lobectomie pulmonaire chirurgicale ouverte, SAP	32.51.99↔	Pneumonectomie, chirurgicale ouverte, autre
32.42.10↔	Lobectomie pulmonaire chirurgicale ouverte, sans dissection radicale des ganglions, SAP	32.6↔	Dissection thoracique radicale
32.42.11↔	Lobectomie pulmonaire chirurgicale ouverte, sans dissection radicale des ganglions, sans élargissement par bronchoplastie ou angioplastie	33.20↔	Biopsie pulmonaire par voie thoroscopique
32.42.12↔	Lobectomie pulmonaire chirurgicale ouverte, sans dissection radicale des ganglions, avec élargissement par bronchoplastie	33.25↔	Biopsie bronchique ouverte
32.42.13↔	Lobectomie pulmonaire chirurgicale ouverte, sans dissection radicale des ganglions, avec élargissement par angioplastie	33.28↔	Biopsie de poumon à ciel ouvert
32.42.14↔	Lobectomie pulmonaire chirurgicale ouverte, sans dissection radicale des ganglions, avec élargissement par bronchoplastie ainsi que par angioplastie	33.31↔	Destruction du nerf phrénique pour collapsothérapie du poumon
32.42.19↔	Lobectomie pulmonaire chirurgicale ouverte, sans dissection radicale des ganglions, autre	33.33↔	Pneumopéritoine pour collapsus du poumon
32.42.20↔	Lobectomie pulmonaire chirurgicale ouverte, avec dissection radicale des ganglions, SAP	33.34.20↔	Thoracoplastie complète
32.42.21↔	Lobectomie pulmonaire chirurgicale ouverte, avec dissection radicale des ganglions, sans élargissement par bronchoplastie ou angioplastie	33.41↔	Suture de lacération de bronche
32.42.22↔	Lobectomie pulmonaire chirurgicale ouverte, avec dissection radicale des ganglions, avec élargissement par bronchoplastie	33.42↔	Fermeture de fistule bronchique
32.42.23↔	Lobectomie pulmonaire chirurgicale ouverte, avec dissection radicale des ganglions, avec élargissement par angioplastie	33.43↔	Suture de lacération pulmonaire
32.42.24↔	Lobectomie pulmonaire chirurgicale ouverte avec dissection radicale des ganglions, avec élargissement par bronchoplastie ainsi que par angioplastie	33.50↔	Transplantation pulmonaire, SAP
32.42.29↔	Lobectomie pulmonaire chirurgicale ouverte, avec dissection radicale des ganglions, autre	33.51↔	Transplantation pulmonaire unilatérale
32.42.30↔	Lobectomie pulmonaire avec élargissement	33.52↔	Transplantation pulmonaire bilatérale
32.42.40↔	Lobectomie pulmonaire, bilobectomie, SAP	33.53↔	Retransplantation pulmonaire durant la même hospitalisation
32.42.41↔	Lobectomie pulmonaire, bilobectomie, sans élargissement par bronchoplastie ou angioplastie	33.6x.00↔	Transplantation combinée cœur-poumons, SAP
32.42.42↔	Lobectomie pulmonaire, bilobectomie, avec élargissement par bronchoplastie	33.6x.10↔	Retransplantation combinée cœur-poumons durant la même hospitalisation
32.42.43↔	Lobectomie pulmonaire, bilobectomie, avec élargissement par angioplastie	33.6x.99↔	Transplantation combinée cœur-poumons, autre
32.42.44↔	Lobectomie pulmonaire, bilobectomie, avec élargissement par bronchoplastie et angioplastie	33.92↔	Ligature de bronche
32.42.49↔	Lobectomie pulmonaire, bilobectomie, autre	34.06↔	Drainage de la cavité pleurale par voie thoroscopique
32.42.99↔	Lobectomie pulmonaire chirurgicale ouverte, autre	34.1↔	Incision du médiastin
32.49↔	Lobectomie pulmonaire, autre	34.21.00↔	Thoracoscopie transpleurale, SAP
32.50↔	Pneumonectomie par voie thoroscopique	34.21.10↔	Thoracoscopie transpleurale, première intervention
32.51.00↔	Pneumonectomie, chirurgicale ouverte, SAP	34.21.20↔	Thoracoscopie transpleurale, réintervention
32.51.10↔	Pneumonectomie, chirurgicale ouverte, sans dissection radicale des ganglions, SAP	34.21.99↔	Thoracoscopie transpleurale, autre
32.51.11↔	Pneumonectomie, chirurgicale ouverte, sans dissection radicale des ganglions, sans élargissement par bronchoplastie ou angioplastie	34.26↔	Biopsie du médiastin, à ciel ouvert
32.51.12↔	Pneumonectomie, chirurgicale ouverte, sans dissection radicale des ganglions, avec élargissement par bronchoplastie	34.27.00↔	Biopsie du diaphragme, SAP
		34.27.20↔	Biopsie ouverte du diaphragme
		34.3x.21↔	Résection de lésion ou de tissu du médiastin, sans résection d'organe médiastinal
		34.3x.22↔	Résection de lésion ou de tissu du médiastin, avec résection du poumon ou de la paroi thoracique
		34.3x.23↔	Résection de lésion ou de tissu du médiastin, avec résection partielle du péricarde
		34.3x.24↔	Résection de lésion ou de tissu du médiastin, avec endoprothèse vasculaire
		34.3x.25↔	Résection de lésion ou de tissu du médiastin, avec résection pulmonaire et endoprothèse vasculaire
		34.3x.26↔	Résection de lésion ou de tissu du médiastin, avec résection pulmonaire et résection partielle du péricarde
		34.3x.27↔	Résection de lésion ou de tissu du médiastin, avec résection partielle du péricarde et endoprothèse vasculaire
		34.3x.28↔	Résection de lésion ou de tissu du médiastin, avec résection partielle du poumon et du péricarde et endoprothèse vasculaire
		34.4x.21↔	Résection partielle de lésion de la paroi thoracique, sans réparation
		34.4x.22↔	Résection partielle de lésion de la paroi thoracique, avec réparation

34.4x.30↔	Résection de lésion de la paroi thoracique, résection complète du sternum, SAP	34.79.30↔	Autre réparation de la paroi thoracique, réduction ouverte de fracture sternale, SAP
34.4x.31↔	Résection de lésion de la paroi thoracique, résection complète du sternum, sans réparation	34.79.31↔	Autre réparation de la paroi thoracique, réduction ouverte de fracture sternale, par fil
34.4x.32↔	Résection de lésion de la paroi thoracique, résection complète du sternum, avec réparation	34.79.32↔	Autre réparation de la paroi thoracique, réduction ouverte de fracture sternale, par plaque
34.51.00↔	Pleurectomie et décortication pulmonaire chirurgicale ouverte, SAP	34.79.39↔	Autre réparation de la paroi thoracique, réduction ouverte de fracture sternale, autre
34.51.11↔	Pleurectomie radicale et décortication du poumon et de la paroi thoracique, sans résection du péricarde ou du diaphragme, chirurgicale ouverte	34.79.40↔	Autre réparation de la paroi thoracique, plastie et greffe osseuses
34.51.12↔	Pleurectomie radicale et décortication du poumon et de la paroi thoracique, avec résection du péricarde, chirurgicale ouverte	34.82↔	Suture d'une déchirure du diaphragme
34.51.13↔	Pleurectomie radicale et décortication du poumon et de la paroi thoracique, avec résection du diaphragme, chirurgicale ouverte	34.83↔	Fermeture de fistule trans-diaphragmatique
34.51.14↔	Pleurectomie radicale et décortication du poumon et de la paroi thoracique, avec résection du péricarde ainsi que du diaphragme, chirurgicale ouverte	34.85↔	Implantation d'un stimulateur diaphragmatique
34.51.15↔	Pleurectomie partielle et décortication, chirurgicale ouverte	34.99.10↔	Prélèvement de cartilage costal pour greffe
34.51.16↔	Pleurectomie subtotale et décortication, chirurgicale ouverte	35.31↔	Opérations de muscle papillaire
34.51.99↔	Pleurectomie et décortication pulmonaire chirurgicale ouverte, autre	35.32↔	Opérations de cordages tendineux
34.52.00↔	Pleurectomie et décortication pulmonaire, thoroscopique, SAP	35.34↔	Infundibulectomie
34.52.11↔	Pleurectomie radicale et décortication du poumon et de la paroi thoracique, sans résection du péricarde ou du diaphragme, thoroscopique	35.35.00↔	Opération de trabécules cardiaques, SAP
34.52.12↔	Pleurectomie radicale et décortication du poumon et de la paroi thoracique, avec résection du péricarde, thoroscopique	35.35.09↔	Opération de trabécules cardiaques, autre
34.52.13↔	Pleurectomie radicale et décortication du poumon et de la paroi thoracique, avec résection du diaphragme, thoroscopique	35.35.10↔	Résection fibreuse ou musculaire sous-valvulaire de la valve aortique
34.52.14↔	Pleurectomie radicale et décortication du poumon et de la paroi thoracique, avec résection du péricarde ainsi que du diaphragme, thoroscopique	35.36.00↔	Résection supra-valvulaire, valve cardiaque, SAP
34.52.15↔	Pleurectomie partielle et décortication pulmonaire, thoroscopique	35.36.09↔	Résection supra-valvulaire, valve cardiaque, autre
34.52.16↔	Pleurectomie subtotale et décortication pulmonaire, thoroscopique	35.36.11↔	Résection supra-valvulaire, valve aortique
34.52.99↔	Pleurectomie et décortication pulmonaire, thoroscopique, autre	35.36.21↔	Résection supra-valvulaire, valve pulmonaire
34.59.10↔	Autre excision de la plèvre, pleurectomie sous thoracoscopie	35.41.00↔	Élargissement de communication interauriculaire existante, SAP
34.59.20↔	Autre excision de la plèvre, pleurectomie chirurgicale ouverte	35.41.10↔	Élargissement de communication interauriculaire existante, technique à ciel ouvert
34.6x.00↔	Pleurodèse, SAP	35.41.20↔	Élargissement de communication interauriculaire existante, technique fermée
34.6x.11↔	Pleurodèse chirurgicale ouverte, sans décortication	35.41.99↔	Élargissement de communication interauriculaire existante, autre
34.6x.12↔	Pleurodèse chirurgicale ouverte, avec décortication	35.42.00↔	Création de communication septale intracardiaque, SAP
34.6x.13↔	Pleurodèse chirurgicale ouverte, par poudrage	35.42.10↔	Création de communication septale intracardiaque, technique à ciel ouvert
34.6x.19↔	Pleurodèse chirurgicale ouverte, autre	35.42.20↔	Création de communication septale intracardiaque, technique fermée
34.6x.20↔	Pleurodèse sous thoracoscopie, SAP	35.42.99↔	Création de communication septale intracardiaque, autre
34.6x.21↔	Pleurodèse sous thoracoscopie, sans décortication	35.43.00↔	Élargissement de communication interventriculaire existante, SAP
34.6x.22↔	Pleurodèse sous thoracoscopie, avec décortication	35.43.10↔	Élargissement de communication interventriculaire existante, technique à ciel ouvert
34.6x.23↔	Pleurodèse sous thoracoscopie, par poudrage	35.43.20↔	Élargissement de communication interventriculaire existante, technique fermée
34.6x.29↔	Pleurodèse sous thoracoscopie, autre	35.43.99↔	Élargissement de communication interventriculaire existante, autre
34.6x.99↔	Pleurodèse, autre	35.50↔	Réparation de communication septale intracardiaque non précisée, avec prothèse
34.71↔	Suture de laceration de la paroi thoracique	35.51↔	Réparation de communication interauriculaire avec prothèse, technique ouverte
34.72↔	Fermeture de thoracostomie	35.53↔	Réparation de communication interventriculaire avec prothèse, par voie ouverte
34.73↔	Fermeture d'autres fistules thoraciques	35.54↔	Réparation de défaut des coussinets endocardiques (canal AV), avec prothèse
34.74↔	Réparation des déformations thoraciques	35.60↔	Réparation de communication septale intracardiaque non précisée, avec greffe de tissu
34.79.10↔	Autre réparation de la paroi thoracique, fermeture secondaire de thoracotomie, SAP	35.61↔	Réparation de communication interauriculaire, avec greffe de tissu
34.79.11↔	Autre réparation de la paroi thoracique, fermeture secondaire de thoracotomie, par fil	35.62↔	Réparation de communication interventriculaire avec greffe de tissu
34.79.12↔	Autre réparation de la paroi thoracique, fermeture secondaire de thoracotomie, par plaque	35.63↔	Réparation de défauts des coussinets endocardiques (canal AV), avec greffe de tissu
34.79.19↔	Autre réparation de la paroi thoracique, fermeture secondaire de thoracotomie, autre	35.70↔	Autre réparation non précisée de communication septale intracardiaque, non précisée
34.79.20↔	Autre réparation chirurgicale ouverte de la paroi thoracique, stabilisation, SAP	35.71↔	Autre réparation non précisée de communication interauriculaire
34.79.21↔	Autre réparation chirurgicale ouverte de la paroi thoracique, stabilisation, par fil	35.72.00↔	Réparation de communication interventriculaire, SAP
34.79.22↔	Autre réparation chirurgicale ouverte de la paroi thoracique, stabilisation, par plaque	35.72.10↔	Fermeture de communication interventriculaire acquise
34.79.29↔	Autre réparation chirurgicale ouverte de la paroi thoracique, stabilisation, autre	35.72.99↔	Réparation de communication interventriculaire, autre
		35.73↔	Autre réparation non précisée de défaut des coussinets endocardiques (canal AV)
		35.81↔	Correction totale de la tétralogie de Fallot



35.82↔	Correction de retour (connexion) veineux pulmonaire anormal total	35.c2.13↔	Reconstruction des cuspidés de la valve mitrale, par voie endovasculaire
35.83↔	Correction totale de tronc artériel commun (truncus arteriosus)	35.c3.00↔	Reconstruction des cuspidés de la valve pulmonaire, SAP
35.84↔	Correction totale de transposition de gros vaisseaux, NCA	35.c3.09↔	Reconstruction des cuspidés de la valve pulmonaire, autres
35.85↔	Intervention de Norwood de type I	35.c3.11↔	Reconstruction des cuspidés de la valve pulmonaire, avec sternotomie totale comme voie d'abord
35.91↔	Transposition (détournement) interauriculaire du retour veineux	35.c3.12↔	Reconstruction des cuspidés de la valve pulmonaire, avec thoracotomie mini-invasive (sternotomie partielle supérieure, thoracotomie latérale) comme voie d'abord
35.92↔	Création de conduit entre ventricule droit et artère pulmonaire	35.c4.00↔	Reconstruction des cuspidés de la valve tricuspide, SAP
35.93↔	Création de conduit entre ventricule gauche et aorte	35.c4.09↔	Reconstruction des cuspidés de la valve tricuspide, autres
35.94↔	Création de conduit entre oreillette et artère pulmonaire	35.c4.11↔	Reconstruction des cuspidés de la valve tricuspide, avec sternotomie totale comme voie d'abord
35.95↔	Révision d'opération corrective du cœur	35.c4.12↔	Reconstruction des cuspidés de la valve tricuspide, avec thoracotomie mini-invasive (sternotomie partielle supérieure, thoracotomie latérale) comme voie d'abord
35.98.10↔	Fermeture transluminale percutanée de communication interauriculaire, SAP	35.d1.00↔	Annuloplastie de la valve aortique, SAP
35.98.19↔	Fermeture transluminale percutanée de communication interauriculaire, autre	35.d1.09↔	Annuloplastie de la valve aortique, autre
35.98.30↔	Fermeture transluminale percutanée de communication interventriculaire	35.d1.11↔	Annuloplastie de la valve aortique avec sternotomie totale comme voie d'abord
35.98.99↔	Autres opérations des septa du cœur, autre	35.d1.12↔	Annuloplastie de la valve aortique avec thoracotomie mini-invasive (sternotomie partielle supérieure, thoracotomie latérale) comme voie d'abord
35.a1.00↔	Valvulotomie de la valve aortique, SAP	35.d1.13↔	Annuloplastie de la valve aortique, par voie endovasculaire
35.a1.09↔	Valvulotomie de la valve aortique, autres	35.d1.14↔	Annuloplastie de la valve aortique, guidée par cathéter, par voie transapicale
35.a1.11↔	Valvulotomie de la valve aortique avec sternotomie totale comme voie d'abord	35.d2.00↔	Annuloplastie de la valve mitrale, SAP
35.a1.12↔	Valvulotomie de la valve aortique avec thoracotomie mini-invasive (sternotomie partielle supérieure, thoracotomie latérale) comme voie d'abord	35.d2.09↔	Annuloplastie de la valve mitrale, autre
35.a1.13↔	Valvulotomie de la valve aortique, par voie endovasculaire	35.d2.11↔	Annuloplastie de la valve mitrale, avec sternotomie totale comme voie d'abord
35.a1.14↔	Valvulotomie de la valve aortique, guidée par cathéter, par voie transapicale	35.d2.12↔	Annuloplastie de la valve mitrale, avec thoracotomie mini-invasive (sternotomie partielle supérieure, thoracotomie latérale) comme voie d'abord
35.a2.00↔	Valvulotomie de la valve mitrale, SAP	35.d2.13↔	Annuloplastie de la valve mitrale, par voie endovasculaire
35.a2.09↔	Valvulotomie de la valve mitrale, autres	35.d2.14↔	Annuloplastie de la valve mitrale, guidée par cathéter, par voie transapicale
35.a2.11↔	Valvulotomie de la valve mitrale avec sternotomie totale comme voie d'abord	35.d3.00↔	Annuloplastie de la valve pulmonaire, SAP
35.a2.12↔	Valvulotomie de la valve mitrale avec thoracotomie mini-invasive (sternotomie partielle supérieure, thoracotomie latérale) comme voie d'abord	35.d3.09↔	Annuloplastie de la valve pulmonaire, autre
35.a2.13↔	Valvulotomie de la valve mitrale, par voie endovasculaire	35.d3.11↔	Annuloplastie de la valve pulmonaire, avec sternotomie totale comme voie d'abord
35.a2.14↔	Valvulotomie de la valve mitrale, guidée par cathéter, par voie transapicale	35.d3.12↔	Annuloplastie de la valve pulmonaire, avec thoracotomie mini-invasive (sternotomie partielle supérieure, thoracotomie latérale) comme voie d'abord
35.a3.00↔	Valvulotomie de la valve pulmonaire, SAP	35.d3.13↔	Annuloplastie de la valve pulmonaire, par voie endovasculaire
35.a3.09↔	Valvulotomie de la valve pulmonaire, autres	35.d3.14↔	Annuloplastie de la valve pulmonaire, guidée par cathéter, par voie transapicale
35.a3.11↔	Valvulotomie de la valve pulmonaire avec sternotomie totale comme voie d'abord	35.d4.00↔	Annuloplastie de la valve tricuspide
35.a3.12↔	Valvulotomie de la valve pulmonaire avec thoracotomie mini-invasive (sternotomie partielle supérieure, thoracotomie latérale) comme voie d'abord	35.d4.09↔	Annuloplastie de la valve tricuspide
35.a3.13↔	Valvulotomie de la valve pulmonaire, par voie endovasculaire	35.d4.11↔	Annuloplastie de la valve tricuspide, avec sternotomie totale comme voie d'abord
35.a3.14↔	Valvulotomie de la valve pulmonaire, guidée par cathéter, par voie transapicale	35.d4.12↔	Annuloplastie de la valve tricuspide, avec thoracotomie mini-invasive (sternotomie partielle supérieure, thoracotomie latérale) comme voie d'abord
35.a4.00↔	Valvulotomie de la valve tricuspide, SAP	35.d4.13↔	Annuloplastie de la valve tricuspide, par voie endovasculaire
35.a4.09↔	Valvulotomie de la valve tricuspide, autres	35.d4.14↔	Annuloplastie de la valve tricuspide, guidée par cathéter, par voie transapicale
35.a4.11↔	Valvulotomie de la valve tricuspide avec sternotomie totale comme voie d'abord	35.e1.11↔	Valvuloplastie de la valve aortique avec sternotomie totale comme voie d'abord
35.a4.12↔	Valvulotomie de la valve tricuspide avec thoracotomie mini-invasive (sternotomie partielle supérieure, thoracotomie latérale) comme voie d'abord	35.e1.12↔	Valvuloplastie de la valve aortique avec thoracotomie mini-invasive (sternotomie partielle supérieure, thoracotomie latérale) comme voie d'abord
35.a4.13↔	Valvulotomie de la valve tricuspide, par voie endovasculaire	35.e2.11↔	Valvuloplastie de la valve mitrale avec sternotomie totale comme voie d'abord
35.a4.14↔	Valvulotomie de la valve tricuspide, guidée par cathéter, par voie transapicale	35.e2.12↔	Valvuloplastie de la valve mitrale avec thoracotomie mini-invasive (sternotomie partielle supérieure, thoracotomie latérale) comme voie d'abord
35.c1.00↔	Reconstruction des cuspidés de la valve aortique, SAP	35.e2.13↔	Valvuloplastie de la valve mitrale, par voie endovasculaire, transartérielle
35.c1.09↔	Reconstruction des cuspidés de la valve aortique, autres	35.e2.14↔	Valvuloplastie de la valve mitrale, par voie endovasculaire, transveineuse
35.c1.11↔	Reconstruction des cuspidés de la valve aortique, avec sternotomie totale comme voie d'abord	35.e3.11↔	Valvuloplastie de la valve pulmonaire avec sternotomie totale comme voie d'abord
35.c1.12↔	Valvuloplastie de la valve aortique avec thoracotomie mini-invasive (sternotomie partielle supérieure, thoracotomie latérale) comme voie d'abord		
35.c2.00↔	Reconstruction des cuspidés de la valve mitrale, SAP		
35.c2.09↔	Reconstruction des cuspidés de la valve mitrale, autres		
35.c2.11↔	Reconstruction des cuspidés de la valve mitrale, avec sternotomie totale comme voie d'abord		
35.c2.12↔	Reconstruction des cuspidés de la valve mitrale, avec thoracotomie mini-invasive (sternotomie partielle supérieure, thoracotomie latérale) comme voie d'abord		

35.e3.12↔	Valvuloplastie de la valve pulmonaire avec thoracotomie mini-invasive (sternotomie partielle supérieure, thoracotomie latérale) comme voie d'abord	35.f2.00↔	Remplacement de la valve mitrale par prothèse valvulaire, SAP
35.e4.11↔	Valvuloplastie de la valve tricuspide avec sternotomie totale comme voie d'abord	35.f2.09↔	Remplacement de la valve mitrale par prothèse valvulaire, autres
35.e4.12↔	Valvuloplastie de la valve tricuspide avec thoracotomie mini-invasive (sternotomie partielle supérieure, thoracotomie latérale) comme voie d'abord	35.f2.11↔	Remplacement de la valve mitrale par allogreffe (homogreffe), avec sternotomie totale comme voie d'abord
35.f1.00↔	Remplacement de la valve aortique par une prothèse valvulaire ou par une prothèse vasculaire avec valve, SAP	35.f2.12↔	Remplacement de la valve mitrale par allogreffe (homogreffe), avec thoracotomie mini-invasive (sternotomie partielle supérieure, thoracotomie latérale) comme voie d'abord
35.f1.09↔	Remplacement de la valve aortique par une prothèse valvulaire ou par une prothèse vasculaire avec valve, autres	35.f2.21↔	Remplacement de la valve mitrale par xénogreffe (bioprothèse), avec sternotomie totale comme voie d'abord
35.f1.11↔	Remplacement de la valve aortique par allogreffe (homogreffe), avec sternotomie totale comme voie d'abord	35.f2.22↔	Remplacement de la valve mitrale par xénogreffe (bioprothèse), avec thoracotomie mini-invasive (sternotomie partielle supérieure, thoracotomie latérale) comme voie d'abord
35.f1.12↔	Remplacement de la valve aortique par allogreffe (homogreffe), avec thoracotomie mini-invasive (sternotomie partielle supérieure, thoracotomie latérale) comme voie d'abord	35.f2.23↔	Remplacement de la valve mitrale par xénogreffe (bioprothèse), par voie endovasculaire
35.f1.21↔	Remplacement de la valve aortique par xénogreffe (bioprothèse), avec sternotomie totale comme voie d'abord	35.f2.24↔	Remplacement de la valve mitrale par xénogreffe (bioprothèse), par voie transapicale
35.f1.22↔	Remplacement de la valve aortique par xénogreffe (bioprothèse), avec thoracotomie mini-invasive (sternotomie partielle supérieure, thoracotomie latérale) comme voie d'abord	35.f2.31↔	Remplacement de la valve mitrale par xénogreffe, sans stent, avec sternotomie totale comme voie d'abord
35.f1.23↔	Remplacement de la valve aortique par xénogreffe (bioprothèse), par voie endovasculaire	35.f2.32↔	Remplacement de la valve mitrale par xénogreffe, sans stent, avec thoracotomie mini-invasive (sternotomie partielle supérieure, thoracotomie latérale) comme voie d'abord
35.f1.24↔	Remplacement de la valve aortique par xénogreffe (bioprothèse), par voie transapicale	35.f2.33↔	Remplacement de la valve mitrale par xénogreffe, sans stent, par voie endovasculaire
35.f1.25↔	Remplacement de la valve aortique par xénogreffe (bioprothèse), par voie transapicale, avec utilisation d'un système d'abord et d'obturation apical percutané	35.f2.34↔	Remplacement de la valve mitrale par xénogreffe, sans stent, par voie transapicale
35.f1.31↔	Remplacement de la valve aortique par xénogreffe, sans stent, avec sternotomie totale comme voie d'abord	35.f2.51↔	Remplacement de la valve mitrale par prothèse mécanique, avec sternotomie totale comme voie d'abord
35.f1.32↔	Remplacement de valve aortique par xénogreffe, sans stent, avec thoracotomie mini-invasive (sternotomie partielle supérieure, thoracotomie latérale) comme voie d'abord	35.f2.52↔	Remplacement de la valve mitrale par prothèse mécanique, avec thoracotomie mini-invasive (sternotomie partielle supérieure, thoracotomie latérale) comme voie d'abord
35.f1.33↔	Remplacement de la valve aortique par xénogreffe, sans stent, par voie endovasculaire	35.f3.00↔	Remplacement de la valve pulmonaire par prothèse valvulaire ou prothèse vasculaire avec valve, SAP
35.f1.34↔	Remplacement de la valve aortique par xénogreffe, sans stent, par voie transapicale	35.f3.09↔	Remplacement de la valve pulmonaire par prothèse valvulaire ou prothèse vasculaire avec valve, autres
35.f1.35↔	Remplacement de la valve aortique par xénogreffe, sans stent, par voie transapicale, avec utilisation d'un système d'abord et d'obturation apical percutané	35.f3.11↔	Remplacement de la valve pulmonaire par allogreffe (homogreffe), avec sternotomie totale comme voie d'abord
35.f1.41↔	Remplacement de la valve aortique par xénogreffe auto-expansible, sans suture, avec sternotomie totale comme voie d'abord	35.f3.12↔	Remplacement de la valve pulmonaire par allogreffe (homogreffe), avec thoracotomie mini-invasive (sternotomie partielle supérieure, thoracotomie latérale) comme voie d'abord
35.f1.42↔	Remplacement de valve aortique par xénogreffe auto-expansible, sans suture, avec thoracotomie mini-invasive (sternotomie partielle supérieure, thoracotomie latérale) comme voie d'abord	35.f3.21↔	Remplacement de la valve pulmonaire par xénogreffe (bioprothèse), avec sternotomie totale comme voie d'abord
35.f1.43↔	Remplacement de la valve aortique par xénogreffe auto-expansible, sans suture, par voie endovasculaire	35.f3.22↔	Remplacement de la valve pulmonaire par xénogreffe (bioprothèse), avec thoracotomie mini-invasive (sternotomie partielle supérieure, thoracotomie latérale) comme voie d'abord
35.f1.44↔	Remplacement de la valve aortique par xénogreffe auto-expansible, sans suture, par voie transapicale	35.f3.23↔	Remplacement de la valve pulmonaire par xénogreffe (bioprothèse), par voie endovasculaire
35.f1.45↔	Remplacement de la valve aortique par xénogreffe auto-expansible, sans suture, par voie transapicale, avec utilisation d'un système d'abord et d'obturation apical percutané	35.f3.24↔	Remplacement de la valve pulmonaire par xénogreffe (bioprothèse), par voie transapicale
35.f1.51↔	Remplacement de la valve aortique par prothèse mécanique, avec sternotomie totale comme voie d'abord	35.f3.25↔	Remplacement de la valve pulmonaire par xénogreffe (bioprothèse), par voie transapicale, avec utilisation d'un système d'abord et d'obturation apical percutané
35.f1.52↔	Remplacement de la valve aortique par prothèse mécanique, avec thoracotomie mini-invasive (sternotomie partielle supérieure, thoracotomie latérale) comme voie d'abord	35.f3.31↔	Remplacement de la valve pulmonaire par xénogreffe, sans stent, avec sternotomie totale comme voie d'abord
35.f1.61↔	Remplacement de la valve aortique par prothèse vasculaire avec valve, biologique, avec sternotomie totale comme voie d'abord	35.f3.32↔	Remplacement de la valve pulmonaire par xénogreffe, sans stent, avec thoracotomie mini-invasive (sternotomie partielle supérieure, thoracotomie latérale) comme voie d'abord
35.f1.62↔	Remplacement de la valve aortique par prothèse vasculaire avec valve, biologique avec thoracotomie mini-invasive (sternotomie partielle supérieure, thoracotomie latérale) comme voie d'abord	35.f3.33↔	Remplacement de la valve pulmonaire par xénogreffe, sans stent, par voie endovasculaire
35.f1.71↔	Remplacement de la valve aortique par prothèse vasculaire avec valve, mécanique, avec sternotomie totale comme voie d'abord	35.f3.34↔	Remplacement de la valve pulmonaire par xénogreffe, sans stent, par voie transapicale
35.f1.72↔	Remplacement de la valve aortique par prothèse vasculaire avec valve, mécanique, avec thoracotomie mini-invasive (sternotomie partielle supérieure, thoracotomie latérale) comme voie d'abord	35.f3.35↔	Remplacement de la valve pulmonaire par xénogreffe, sans stent, par voie transapicale, avec utilisation d'un système d'abord et d'obturation apical percutané
		35.f3.51↔	Remplacement de la valve pulmonaire par prothèse mécanique, avec sternotomie totale comme voie d'abord
		35.f3.52↔	Remplacement de la valve pulmonaire par prothèse mécanique, avec thoracotomie mini-invasive (sternotomie partielle supérieure, thoracotomie latérale) comme voie d'abord
		35.f3.61↔	Remplacement de la valve pulmonaire par prothèse vasculaire avec valve, biologique, avec sternotomie totale comme voie d'abord



35.f3.62↔	Remplacement de la valve pulmonaire par prothèse vasculaire avec valve, biologique avec thoracotomie mini-invasive (sternotomie partielle supérieure, thoracotomie latérale) comme voie d'abord	35.g4.12↔	Révision d'un remplacement de la valve tricuspide, avec thoracotomie mini-invasive (sternotomie partielle supérieure, thoracotomie latérale) comme voie d'abord
35.f3.71↔	Remplacement de la valve pulmonaire par prothèse vasculaire avec valve, biologique, avec sternotomie totale comme voie d'abord	35.g4.13↔	Révision d'un remplacement de la valve tricuspide, par voie endovasculaire
35.f3.72↔	Remplacement de la valve pulmonaire par prothèse vasculaire avec valve, mécanique, avec thoracotomie mini-invasive (sternotomie partielle supérieure, thoracotomie latérale) comme voie d'abord	35.g4.14↔	Révision d'un remplacement de la valve tricuspide, par voie transapicale
35.f4.00↔	Remplacement de la valve tricuspide par prothèse valvulaire, SAP	35.g9↔	Révision d'un remplacement de valve cardiaque, autres
35.f4.09↔	Remplacement de la valve tricuspide par prothèse valvulaire, autres	35.h1.00↔	Retrait avec implantation d'une nouvelle prothèse valvulaire aortique ou d'une prothèse vasculaire avec valve, SAP
35.f4.11↔	Remplacement de la valve tricuspide par allogreffe (homogreffe), avec sternotomie totale comme voie d'abord	35.h1.09↔	Retrait avec implantation d'une nouvelle prothèse valvulaire aortique ou d'une prothèse vasculaire avec valve, autres
35.f4.12↔	Remplacement de la valve tricuspide par allogreffe (homogreffe), avec thoracotomie mini-invasive (sternotomie partielle supérieure, thoracotomie latérale) comme voie d'abord	35.h1.11↔	Retrait d'une prothèse valvulaire aortique ainsi qu'implantation d'une allogreffe (homogreffe), avec sternotomie totale comme voie d'abord
35.f4.21↔	Remplacement de la valve tricuspide par xénogreffe (bioprothèse), avec sternotomie totale comme voie d'abord	35.h1.12↔	Retrait d'une prothèse valvulaire aortique ainsi qu'implantation d'une allogreffe (homogreffe), avec thoracotomie mini-invasive (sternotomie partielle supérieure, thoracotomie latérale) comme voie d'abord
35.f4.22↔	Remplacement de la valve tricuspide par xénogreffe (bioprothèse), avec thoracotomie mini-invasive (sternotomie partielle supérieure, thoracotomie latérale) comme voie d'abord	35.h1.21↔	Retrait d'une prothèse valvulaire aortique ainsi qu'implantation d'une xénogreffe (bioprothèse), avec sternotomie totale comme voie d'abord
35.f4.23↔	Remplacement de la valve tricuspide par xénogreffe (bioprothèse), par voie endovasculaire	35.h1.22↔	Retrait d'une prothèse valvulaire aortique ainsi qu'implantation d'une xénogreffe (bioprothèse), avec thoracotomie mini-invasive (sternotomie partielle supérieure, thoracotomie latérale) comme voie d'abord
35.f4.24↔	Remplacement de la valve tricuspide par xénogreffe (bioprothèse), par voie transapicale	35.h1.31↔	Retrait d'une prothèse valvulaire aortique ainsi qu'implantation d'une xénogreffe, sans stent, avec sternotomie totale comme voie d'abord
35.f4.31↔	Remplacement de la valve tricuspide par xénogreffe, sans stent, avec sternotomie totale comme voie d'abord	35.h1.32↔	Retrait d'une prothèse valvulaire aortique ainsi qu'implantation d'une xénogreffe, sans stent, avec thoracotomie mini-invasive (sternotomie partielle supérieure, thoracotomie latérale) comme voie d'abord
35.f4.32↔	Remplacement de la valve tricuspide par xénogreffe, sans stent, avec thoracotomie mini-invasive (sternotomie partielle supérieure, thoracotomie latérale) comme voie d'abord	35.h1.41↔	Retrait d'une prothèse valvulaire aortique ainsi qu'implantation d'une xénogreffe auto-expansible, sans suture, avec sternotomie totale comme voie d'abord
35.f4.33↔	Remplacement de la valve tricuspide par xénogreffe, sans stent, par voie endovasculaire	35.h1.42↔	Retrait d'une prothèse valvulaire aortique ainsi qu'implantation d'une xénogreffe auto-expansible, sans suture, avec thoracotomie mini-invasive (sternotomie partielle supérieure, thoracotomie latérale) comme voie d'abord
35.f4.34↔	Remplacement de la valve tricuspide par xénogreffe, sans stent, par voie transapicale	35.h1.51↔	Retrait d'une prothèse valvulaire aortique ainsi qu'implantation d'une prothèse mécanique, avec sternotomie totale comme voie d'abord
35.f4.51↔	Remplacement de la valve tricuspide par prothèse mécanique, avec sternotomie totale comme voie d'abord	35.h1.52↔	Retrait d'une prothèse valvulaire aortique ainsi qu'implantation d'une prothèse mécanique, avec thoracotomie mini-invasive (sternotomie partielle supérieure, thoracotomie latérale) comme voie d'abord
35.f4.52↔	Remplacement de la valve tricuspide par prothèse mécanique, avec thoracotomie mini-invasive (sternotomie partielle supérieure, thoracotomie latérale) comme voie d'abord	35.h1.61↔	Retrait d'une prothèse valvulaire aortique ainsi qu'implantation d'une prothèse vasculaire avec valve, biologique, avec sternotomie totale comme voie d'abord
35.g0↔	Révision d'un remplacement de la valve, SAP	35.h1.62↔	Retrait d'une prothèse valvulaire aortique ainsi qu'implantation d'une prothèse vasculaire avec valve, biologique avec thoracotomie mini-invasive (sternotomie partielle supérieure, thoracotomie latérale) comme voie d'abord
35.g1.11↔	Révision d'un remplacement de la valve aortique, avec sternotomie totale comme voie d'abord	35.h1.71↔	Retrait d'une prothèse valvulaire aortique ainsi qu'implantation d'une prothèse vasculaire avec valve, mécanique, avec sternotomie totale comme voie d'abord
35.g1.12↔	Révision d'un remplacement de la valve aortique, avec thoracotomie mini-invasive (sternotomie partielle supérieure, thoracotomie latérale) comme voie d'abord	35.h1.72↔	Retrait d'une prothèse valvulaire aortique ainsi qu'implantation d'une prothèse vasculaire avec valve, mécanique avec thoracotomie mini-invasive (sternotomie partielle supérieure, thoracotomie latérale) comme voie d'abord
35.g1.13↔	Révision d'un remplacement de la valve aortique, par voie endovasculaire	35.h2.00↔	Retrait avec implantation d'une nouvelle prothèse valvulaire mitrale, SAP
35.g1.14↔	Révision d'un remplacement de la valve aortique, par voie transapicale	35.h2.09↔	Retrait avec implantation d'une nouvelle prothèse valvulaire mitrale, autres
35.g2.11↔	Révision d'un remplacement de la valve mitrale, avec sternotomie totale comme voie d'abord	35.h2.11↔	Retrait d'une prothèse valvulaire mitrale ainsi qu'implantation d'une allogreffe (homogreffe), avec sternotomie totale comme voie d'abord
35.g2.12↔	Révision d'un remplacement de la valve mitrale, avec thoracotomie mini-invasive (sternotomie partielle supérieure, thoracotomie latérale) comme voie d'abord	35.h2.12↔	Retrait d'une prothèse valvulaire mitrale ainsi qu'implantation d'une allogreffe (homogreffe), avec thoracotomie mini-invasive (sternotomie partielle supérieure, thoracotomie latérale) comme voie d'abord
35.g2.13↔	Révision d'un remplacement de la valve mitrale, par voie endovasculaire		
35.g2.14↔	Révision d'un remplacement de la valve mitrale, par voie transapicale		
35.g3.11↔	Révision d'un remplacement de la valve pulmonaire, avec sternotomie totale comme voie d'abord		
35.g3.12↔	Révision d'un remplacement de la valve pulmonaire, avec thoracotomie mini-invasive (sternotomie partielle supérieure, thoracotomie latérale) comme voie d'abord		
35.g3.13↔	Révision d'un remplacement de la valve pulmonaire, par voie endovasculaire		
35.g3.14↔	Révision d'un remplacement de la valve pulmonaire, par voie transapicale		
35.g4.11↔	Révision d'un remplacement de la valve tricuspide, avec sternotomie totale comme voie d'abord		

35.h2.21↔	Retrait d'une prothèse valvulaire mitrale ainsi qu'implantation d'une xéno greffe (bioprothèse), avec sternotomie totale comme voie d'abord	35.h3.72↔	Retrait d'une prothèse valvulaire pulmonaire ainsi qu'implantation d'une prothèse vasculaire avec valve, mécanique, avec thoracotomie mini-invasive (sternotomie partielle supérieure, thoracotomie latérale) comme voie d'abord
35.h2.22↔	Retrait d'une prothèse valvulaire mitrale ainsi qu'implantation d'une xéno greffe (bioprothèse), avec thoracotomie mini-invasive (sternotomie partielle supérieure, thoracotomie latérale) comme voie d'abord	35.h4.00↔	Retrait avec implantation d'une nouvelle prothèse valvulaire tricuspide, SAP
35.h2.23↔	Retrait d'une prothèse valvulaire mitrale ainsi qu'implantation d'une xéno greffe (bioprothèse), par voie endovasculaire	35.h4.09↔	Retrait avec implantation d'une nouvelle prothèse valvulaire tricuspide, autres
35.h2.24↔	Retrait d'une prothèse valvulaire mitrale ainsi qu'implantation d'une xéno greffe (bioprothèse), par voie transapicale	35.h4.11↔	Retrait d'une prothèse valvulaire tricuspide ainsi qu'implantation d'une allogreffe (homogreffe), avec sternotomie totale comme voie d'abord
35.h2.31↔	Retrait d'une prothèse valvulaire mitrale ainsi qu'implantation d'une xéno greffe, sans stent, avec sternotomie totale comme voie d'abord	35.h4.12↔	Retrait d'une prothèse valvulaire tricuspide ainsi qu'implantation d'une allogreffe (homogreffe), avec thoracotomie mini-invasive (sternotomie partielle supérieure, thoracotomie latérale) comme voie d'abord
35.h2.32↔	Retrait d'une prothèse valvulaire mitrale ainsi qu'implantation d'une xéno greffe, sans stent, avec thoracotomie mini-invasive (sternotomie partielle supérieure, thoracotomie latérale) comme voie d'abord	35.h4.21↔	Retrait d'une prothèse valvulaire tricuspide ainsi qu'implantation d'une xéno greffe (bioprothèse), avec sternotomie totale comme voie d'abord
35.h2.33↔	Retrait d'une prothèse valvulaire mitrale ainsi qu'implantation d'une xéno greffe, sans stent, par voie endovasculaire	35.h4.22↔	Retrait d'une prothèse valvulaire tricuspide ainsi qu'implantation d'une xéno greffe (bioprothèse), avec thoracotomie mini-invasive (sternotomie partielle supérieure, thoracotomie latérale) comme voie d'abord
35.h2.34↔	Retrait d'une prothèse valvulaire mitrale ainsi qu'implantation d'une xéno greffe, sans stent, par voie transapicale	35.h4.23↔	Retrait d'une prothèse valvulaire tricuspide ainsi qu'implantation d'une xéno greffe (bioprothèse), par voie endovasculaire
35.h2.51↔	Retrait d'une prothèse valvulaire mitrale ainsi qu'implantation d'une prothèse mécanique, avec sternotomie totale comme voie d'abord	35.h4.31↔	Retrait d'une prothèse valvulaire tricuspide ainsi qu'implantation d'une xéno greffe, sans stent, avec sternotomie totale comme voie d'abord
35.h2.52↔	Retrait d'une prothèse valvulaire mitrale ainsi qu'implantation d'une prothèse mécanique, avec thoracotomie mini-invasive (sternotomie partielle supérieure, thoracotomie latérale) comme voie d'abord	35.h4.32↔	Retrait d'une prothèse valvulaire tricuspide ainsi qu'implantation d'une xéno greffe, sans stent, avec thoracotomie mini-invasive (sternotomie partielle supérieure, thoracotomie latérale) comme voie d'abord
35.h3.00↔	Retrait avec implantation d'une nouvelle prothèse valvulaire pulmonaire ou d'une prothèse vasculaire avec valve, SAP	35.h4.33↔	Retrait d'une prothèse valvulaire tricuspide ainsi qu'implantation d'une xéno greffe, sans stent, par voie endovasculaire
35.h3.09↔	Retrait avec implantation d'une nouvelle prothèse valvulaire pulmonaire ou d'une prothèse vasculaire avec valve, autres	35.h4.51↔	Retrait d'une prothèse valvulaire tricuspide ainsi qu'implantation consécutive d'une prothèse mécanique, avec sternotomie totale comme voie d'abord
35.h3.11↔	Retrait d'une prothèse valvulaire pulmonaire ainsi qu'implantation d'une allogreffe (homogreffe), avec sternotomie totale comme voie d'abord	35.h4.52↔	Retrait d'une prothèse valvulaire tricuspide ainsi qu'implantation d'une prothèse mécanique, avec thoracotomie mini-invasive (sternotomie partielle supérieure, thoracotomie latérale) comme voie d'abord
35.h3.12↔	Retrait d'une prothèse valvulaire pulmonaire ainsi qu'implantation d'une allogreffe (homogreffe), avec thoracotomie mini-invasive (sternotomie partielle supérieure, thoracotomie latérale) comme voie d'abord	35.i1.11↔	Opération de Brock
35.h3.21↔	Retrait d'une prothèse valvulaire pulmonaire ainsi qu'implantation d'une xéno greffe (bioprothèse), avec sternotomie totale comme voie d'abord	35.i2.11↔	Opération selon Ross
35.h3.22↔	Retrait d'une prothèse valvulaire pulmonaire ainsi qu'implantation d'une xéno greffe (bioprothèse), avec thoracotomie mini-invasive (sternotomie partielle supérieure, thoracotomie latérale) comme voie d'abord	35.i3.11↔	Intervention de Tirone David
35.h3.31↔	Retrait d'une prothèse valvulaire pulmonaire ainsi qu'implantation d'une xéno greffe, sans stent, avec sternotomie totale comme voie d'abord	35.i3.12↔	Opération selon Yacoub
35.h3.32↔	Retrait d'une prothèse valvulaire pulmonaire ainsi qu'implantation d'une xéno greffe, sans stent, avec thoracotomie mini-invasive (sternotomie partielle supérieure, thoracotomie latérale) comme voie d'abord	36.03↔	Angioplastie d'artère coronaire à thorax ouvert
35.h3.51↔	Retrait d'une prothèse valvulaire pulmonaire ainsi qu'implantation d'une prothèse mécanique, avec sternotomie totale comme voie d'abord	36.09↔	Autre ablation de sténose ou obstruction d'artère coronaire
35.h3.52↔	Retrait d'une prothèse valvulaire pulmonaire ainsi qu'implantation d'une prothèse mécanique, avec thoracotomie mini-invasive (sternotomie partielle supérieure, thoracotomie latérale) comme voie d'abord	36.10↔	Pontage aorto-coronaire pour revascularisation cardiaque, SAP
35.h3.61↔	Retrait d'une prothèse valvulaire pulmonaire ainsi qu'implantation d'une prothèse vasculaire avec valve, biologique, avec sternotomie totale comme voie d'abord	36.11.00↔	Pontage (aorto-)coronaire simple, par technique et par matériel, SAP
35.h3.62↔	Retrait d'une prothèse valvulaire pulmonaire ainsi qu'implantation d'une prothèse vasculaire avec valve, biologique avec thoracotomie mini-invasive (sternotomie partielle supérieure, thoracotomie latérale) comme voie d'abord	36.11.21↔	Pontage (aorto-)coronaire simple, chirurgical ouvert (thoracotomie, mini-thoracotomie, sternotomie), avec artère autogène, artère radiale
35.h3.71↔	Retrait d'une prothèse valvulaire pulmonaire ainsi qu'implantation d'une prothèse vasculaire avec valve, mécanique, avec sternotomie totale comme voie d'abord	36.11.22↔	Pontage (aorto-)coronaire simple, chirurgical ouvert (thoracotomie, mini-thoracotomie, sternotomie), avec artère autogène, artère mammaire interne (artère thoracique interne)
		36.11.23↔	Pontage (aorto-)coronaire simple, chirurgical ouvert (thoracotomie, mini-thoracotomie, sternotomie), avec artère autogène, greffon libre d'artère mammaire interne [AMI] (artère thoracique interne)
		36.11.24↔	Pontage (aorto-)coronaire simple, chirurgical ouvert (thoracotomie, mini-thoracotomie, sternotomie), avec artère autogène, artère abdominale
		36.11.25↔	Pontage (aorto-)coronaire simple, chirurgical ouvert (thoracotomie, mini-thoracotomie, sternotomie), avec artère autogène, autre artère
		36.11.26↔	Pontage (aorto-)coronaire simple, chirurgical ouvert (thoracotomie, mini-thoracotomie, sternotomie), avec veine autogène, sans treillis externe de stabilisation
		36.11.27↔	Pontage (aorto-)coronaire simple, chirurgical ouvert (thoracotomie, mini-thoracotomie, sternotomie), avec veine autogène, avec treillis externe de stabilisation
		36.11.28↔	Pontage (aorto-)coronaire simple, chirurgical ouvert (thoracotomie, mini-thoracotomie, sternotomie), avec xéno greffe



36.11.2a↔ Pontage (aorto-)coronaire simple, chirurgical ouvert (thoracotomie, mini-thoracotomie, sternotomie), avec prothèse vasculaire	36.13.00↔ Triple pontage (aorto-)coronaire, par technique et par matériel, SAP
36.11.31↔ Pontage (aorto-)coronaire simple, mini-invasif, avec artère autogène, artère radiale	36.13.21↔ Triple pontage (aorto-)coronaire, chirurgical ouvert (thoracotomie, mini-thoracotomie, sternotomie), avec artère autogène, artère radiale
36.11.32↔ Pontage (aorto-)coronaire simple, mini-invasif, avec artère autogène, artère mammaire interne (artère thoracique interne)	36.13.22↔ Triple pontage (aorto-)coronaire, chirurgical ouvert (thoracotomie, mini-thoracotomie, sternotomie), avec artère autogène, artère mammaire interne (artère thoracique interne)
36.11.33↔ Pontage (aorto-)coronaire simple, mini-invasif, avec artère autogène, greffon libre d'artère mammaire interne [IMA] (artère thoracique interne)	36.13.23↔ Triple pontage (aorto-)coronaire, chirurgical ouvert (thoracotomie, mini-thoracotomie, sternotomie), avec artère autogène, greffon libre d'artère mammaire interne [AMI] (artère thoracique interne)
36.11.34↔ Pontage (aorto-)coronaire simple, mini-invasif, avec artère autogène, artère abdominale	36.13.24↔ Triple pontage (aorto-)coronaire, chirurgical ouvert (thoracotomie, mini-thoracotomie, sternotomie), avec artère autogène, artère abdominale
36.11.35↔ Pontage (aorto-)coronaire simple, mini-invasif, avec artère autogène, autre artère	36.13.25↔ Triple pontage (aorto-)coronaire, chirurgical ouvert (thoracotomie, mini-thoracotomie, sternotomie), avec artère autogène, autre artère
36.11.36↔ Pontage (aorto-)coronaire simple, mini-invasif, avec veine autogène, sans treillis externe de stabilisation	36.13.26↔ Triple pontage (aorto-)coronaire, chirurgical ouvert (thoracotomie, mini-thoracotomie, sternotomie), avec veine autogène, sans treillis externe de stabilisation
36.11.37↔ Pontage (aorto-)coronaire simple, mini-invasif, avec veine autogène, avec treillis externe de stabilisation	36.13.27↔ Triple pontage (aorto-)coronaire, chirurgical ouvert (thoracotomie, mini-thoracotomie, sternotomie), avec veine autogène, avec treillis externe de stabilisation
36.11.38↔ Pontage (aorto-)coronaire simple, mini-invasif, avec xéno greffe	36.13.28↔ Triple pontage (aorto-)coronaire, chirurgical ouvert (thoracotomie, mini-thoracotomie, sternotomie), avec xéno greffe
36.11.3a↔ Pontage (aorto-)coronaire simple, mini-invasif, avec prothèse vasculaire	36.13.2a↔ Triple pontage (aorto-)coronaire, chirurgical ouvert (thoracotomie, mini-thoracotomie, sternotomie), avec prothèse vasculaire
36.11.99↔ Pontage (aorto-)coronaire simple, par technique et par matériel, autre	36.13.31↔ Triple pontage (aorto-)coronaire, mini-invasif, avec artère autogène, artère radiale
36.12.00↔ Double pontage (aorto-)coronaire, par technique et par matériel, SAP	36.13.32↔ Triple pontage (aorto-)coronaire, mini-invasif, avec artère autogène, artère mammaire interne (artère thoracique interne)
36.12.21↔ Double pontage (aorto-)coronaire, chirurgical ouvert (thoracotomie, mini-thoracotomie, sternotomie), avec artère autogène, artère radiale	36.13.33↔ Triple pontage (aorto-)coronaire, mini-invasif, avec artère autogène, greffon libre d'artère mammaire interne [IMA] (artère thoracique interne)
36.12.22↔ Double pontage (aorto-)coronaire, chirurgical ouvert (thoracotomie, mini-thoracotomie, sternotomie), avec artère autogène, artère mammaire interne (artère thoracique interne)	36.13.34↔ Triple pontage (aorto-)coronaire, mini-invasif, avec artère autogène, artère abdominale
36.12.23↔ Double pontage (aorto-)coronaire, chirurgical ouvert (thoracotomie, mini-thoracotomie, sternotomie), avec artère autogène, greffon libre d'artère mammaire interne [AMI] (artère thoracique interne)	36.13.35↔ Triple pontage (aorto-)coronaire, mini-invasif, avec artère autogène, autre artère
36.12.24↔ Double pontage (aorto-)coronaire, chirurgical ouvert (thoracotomie, mini-thoracotomie, sternotomie), avec artère autogène, artère abdominale	36.13.36↔ Triple pontage (aorto-)coronaire, mini-invasif, avec veine autogène, sans treillis externe de stabilisation
36.12.25↔ Double pontage (aorto-)coronaire, chirurgical ouvert (thoracotomie, mini-thoracotomie, sternotomie), avec artère autogène, autre artère	36.13.37↔ Triple pontage (aorto-)coronaire, mini-invasif, avec veine autogène, avec treillis externe de stabilisation
36.12.26↔ Double pontage (aorto-)coronaire, chirurgical ouvert (thoracotomie, mini-thoracotomie, sternotomie), avec veine autogène, sans treillis externe de stabilisation	36.13.38↔ Triple pontage (aorto-)coronaire, mini-invasif, avec xéno greffe
36.12.27↔ Double pontage (aorto-)coronaire, chirurgical ouvert (thoracotomie, mini-thoracotomie, sternotomie), avec veine autogène, avec treillis externe de stabilisation	36.13.3a↔ Triple pontage (aorto-)coronaire, mini-invasif, avec prothèse vasculaire
36.12.28↔ Double pontage (aorto-)coronaire, chirurgical ouvert (thoracotomie, mini-thoracotomie, sternotomie), avec xéno greffe	36.13.99↔ Triple pontage (aorto-)coronaire, par technique et par matériel, autre
36.12.2a↔ Double pontage (aorto-)coronaire, chirurgical ouvert (thoracotomie, mini-thoracotomie, sternotomie), avec prothèse vasculaire	36.18.00↔ Quadruple pontage (aorto-)coronaire, par technique et par matériel, SAP
36.12.31↔ Double pontage (aorto-)coronaire, mini-invasif, avec artère autogène, artère radiale	36.18.11↔ Quadruple pontage (aorto-)coronaire, chirurgical ouvert (thoracotomie, mini-thoracotomie, sternotomie), avec artère autogène, artère radiale
36.12.32↔ Double pontage (aorto-)coronaire, mini-invasif, avec artère autogène, artère mammaire interne (artère thoracique interne)	36.18.12↔ Quadruple pontage (aorto-)coronaire, chirurgical ouvert (thoracotomie, mini-thoracotomie, sternotomie), avec artère autogène, artère mammaire interne (artère thoracique interne)
36.12.33↔ Double pontage (aorto-)coronaire, mini-invasif, avec artère autogène, greffon libre d'artère mammaire interne [IMA] (artère thoracique interne)	36.18.13↔ Quadruple pontage (aorto-)coronaire, chirurgical ouvert (thoracotomie, mini-thoracotomie, sternotomie), avec artère autogène, greffon libre d'artère mammaire interne [AMI] (artère thoracique interne)
36.12.34↔ Double pontage (aorto-)coronaire, mini-invasif, avec artère autogène, artère abdominale	36.18.14↔ Quadruple pontage (aorto-)coronaire, chirurgical ouvert (thoracotomie, mini-thoracotomie, sternotomie), avec artère autogène, artère abdominale
36.12.35↔ Double pontage (aorto-)coronaire, mini-invasif, avec artère autogène, autre artère	36.18.15↔ Quadruple pontage (aorto-)coronaire, chirurgical ouvert (thoracotomie, mini-thoracotomie, sternotomie), avec artère autogène, autre artère
36.12.36↔ Double pontage (aorto-)coronaire, mini-invasif, avec veine autogène, sans treillis externe de stabilisation	36.18.16↔ Quadruple pontage (aorto-)coronaire, chirurgical ouvert (thoracotomie, mini-thoracotomie, sternotomie), avec veine autogène, sans treillis externe de stabilisation
36.12.37↔ Double pontage (aorto-)coronaire, mini-invasif, avec veine autogène, avec treillis externe de stabilisation	36.18.17↔ Quadruple pontage (aorto-)coronaire, chirurgical ouvert (thoracotomie, mini-thoracotomie, sternotomie), avec veine autogène, avec treillis externe de stabilisation
36.12.38↔ Double pontage (aorto-)coronaire, mini-invasif, avec xéno greffe	
36.12.3a↔ Double pontage (aorto-)coronaire, mini-invasif, avec prothèse vasculaire	
36.12.99↔ Double pontage (aorto-)coronaire, par technique et par matériel, autre	

36.18.18↔	Quadruple pontage (aorto-)coronaire, chirurgical ouvert (thoracotomie, mini-thoracotomie, sternotomie), avec xéno greffe	36.1a.2a↔	Quintuple pontage (aorto-)coronaire, mini-invasif, avec prothèse vasculaire
36.18.1a↔	Quadruple pontage (aorto-)coronaire, chirurgical ouvert (thoracotomie, mini-thoracotomie, sternotomie), avec prothèse vasculaire	36.1a.99↔	Quintuple pontage (aorto-)coronaire, autre
36.18.21↔	Quadruple pontage (aorto-)coronaire, mini-invasif, avec artère autogène, artère radiale	36.1b.00↔	Pontage (aorto-)coronaire sextuple ou plus, par technique et par matériel, SAP
36.18.22↔	Quadruple pontage (aorto-)coronaire, mini-invasif, avec artère autogène, artère mammaire interne (artère thoracique interne)	36.1b.11↔	Pontage (aorto-)coronaire sextuple ou plus, chirurgical ouvert (thoracotomie, mini-thoracotomie, sternotomie), avec artère autogène, artère radiale
36.18.23↔	Quadruple pontage (aorto-)coronaire, mini-invasif, avec artère autogène, greffon libre d'artère mammaire interne [IMA] (artère thoracique interne)	36.1b.12↔	Pontage (aorto-)coronaire sextuple ou plus, chirurgical ouvert (thoracotomie, mini-thoracotomie, sternotomie), avec artère autogène, artère mammaire interne (artère thoracique interne)
36.18.24↔	Quadruple pontage (aorto-)coronaire, mini-invasif, avec artère autogène, artère abdominale	36.1b.13↔	Pontage (aorto-)coronaire sextuple ou plus, chirurgical ouvert (thoracotomie, mini-thoracotomie, sternotomie), avec artère autogène, greffon libre d'artère mammaire interne [AMI] (artère thoracique interne)
36.18.25↔	Quadruple pontage (aorto-)coronaire, mini-invasif, avec artère autogène, autre artère	36.1b.14↔	Pontage (aorto-)coronaire sextuple ou plus, chirurgical ouvert (thoracotomie, mini-thoracotomie, sternotomie), avec artère autogène, artère abdominale
36.18.26↔	Quadruple pontage (aorto-)coronaire, mini-invasif, avec veine autogène, sans treillis externe de stabilisation	36.1b.15↔	Pontage (aorto-)coronaire sextuple ou plus, chirurgical ouvert (thoracotomie, mini-thoracotomie, sternotomie), avec artère autogène, autre artère
36.18.27↔	Quadruple pontage (aorto-)coronaire, mini-invasif, avec veine autogène, avec treillis externe de stabilisation	36.1b.16↔	Pontage (aorto-)coronaire sextuple ou plus, chirurgical ouvert (thoracotomie, mini-thoracotomie, sternotomie), avec veine autogène, sans treillis externe de stabilisation
36.18.28↔	Quadruple pontage (aorto-)coronaire, mini-invasif, avec xéno greffe	36.1b.17↔	Pontage (aorto-)coronaire sextuple ou plus, chirurgical ouvert (thoracotomie, mini-thoracotomie, sternotomie), avec veine autogène, avec treillis externe de stabilisation
36.18.2a↔	Quadruple pontage (aorto-)coronaire, mini-invasif, avec prothèse vasculaire	36.1b.18↔	Pontage (aorto-)coronaire sextuple ou plus, chirurgical ouvert (thoracotomie, mini-thoracotomie, sternotomie), avec xéno greffe
36.18.99↔	Quadruple pontage (aorto-)coronaire, par technique et par matériel, autre	36.1b.1a↔	Pontage (aorto-)coronaire sextuple ou plus, chirurgical ouvert (thoracotomie, mini-thoracotomie, sternotomie), avec prothèse vasculaire
36.19↔	Anastomose de pontage pour revascularisation du cœur, autre	36.1b.21↔	Pontage (aorto-)coronaire sextuple ou plus, mini-invasif, avec artère autogène, artère radiale
36.1a.00↔	Quintuple pontage (aorto-)coronaire, par technique et par matériel, SAP	36.1b.22↔	Pontage (aorto-)coronaire sextuple ou plus, mini-invasif, avec artère autogène, artère mammaire interne (artère thoracique interne)
36.1a.11↔	Quintuple pontage (aorto-)coronaire, chirurgical ouvert (thoracotomie, mini-thoracotomie, sternotomie), avec artère autogène, artère radiale	36.1b.23↔	Pontage (aorto-)coronaire sextuple ou plus, mini-invasif, avec artère autogène, greffon libre d'artère mammaire interne [IMA] (artère thoracique interne)
36.1a.12↔	Quintuple pontage (aorto-)coronaire, chirurgical ouvert (thoracotomie, mini-thoracotomie, sternotomie), avec artère autogène, artère mammaire interne (artère thoracique interne)	36.1b.24↔	Pontage (aorto-)coronaire sextuple ou plus, mini-invasif, avec artère autogène, artère abdominale
36.1a.13↔	Quintuple pontage (aorto-)coronaire, chirurgical ouvert (thoracotomie, mini-thoracotomie, sternotomie), avec artère autogène, greffon libre d'artère mammaire interne [AMI] (artère thoracique interne)	36.1b.25↔	Pontage (aorto-)coronaire sextuple ou plus, mini-invasif, avec artère autogène, autre artère
36.1a.14↔	Quintuple pontage (aorto-)coronaire, chirurgical ouvert (thoracotomie, mini-thoracotomie, sternotomie), avec artère autogène, artère abdominale	36.1b.26↔	Pontage (aorto-)coronaire sextuple ou plus, mini-invasif, avec veine autogène, sans treillis externe de stabilisation
36.1a.15↔	Quintuple pontage (aorto-)coronaire, chirurgical ouvert (thoracotomie, mini-thoracotomie, sternotomie), avec artère autogène, autre artère	36.1b.27↔	Pontage (aorto-)coronaire sextuple ou plus, mini-invasif, avec veine autogène, avec treillis externe de stabilisation
36.1a.16↔	Quintuple pontage (aorto-)coronaire, chirurgical ouvert (thoracotomie, mini-thoracotomie, sternotomie), avec veine autogène, sans treillis externe de stabilisation	36.1b.28↔	Pontage (aorto-)coronaire sextuple ou plus, mini-invasif, avec xéno greffe
36.1a.17↔	Quintuple pontage (aorto-)coronaire, chirurgical ouvert (thoracotomie, mini-thoracotomie, sternotomie), avec veine autogène, avec treillis externe de stabilisation	36.1b.2a↔	Pontage (aorto-)coronaire sextuple ou plus, mini-invasif, avec prothèse vasculaire
36.1a.18↔	Quintuple pontage (aorto-)coronaire, chirurgical ouvert (thoracotomie, mini-thoracotomie, sternotomie), avec xéno greffe	36.1b.99↔	Pontage (aorto-)coronaire sextuple ou plus, par technique et par matériel, autre
36.1a.1a↔	Quintuple pontage (aorto-)coronaire, chirurgical ouvert (thoracotomie, mini-thoracotomie, sternotomie), avec prothèse vasculaire	36.2↔	Revascularisation cardiaque par implant artériel
36.1a.21↔	Quintuple pontage (aorto-)coronaire, mini-invasif, avec artère autogène, artère radiale	36.31↔	Revascularisation transmyocardique à thorax ouvert
36.1a.22↔	Quintuple pontage (aorto-)coronaire, mini-invasif, avec artère autogène, artère mammaire interne (artère thoracique interne)	36.32↔	Autre revascularisation transmyocardique
36.1a.23↔	Quintuple pontage (aorto-)coronaire, mini-invasif, avec artère autogène, greffon libre d'artère mammaire interne [IMA] (artère thoracique interne)	36.33↔	Revascularisation transmyocardique endoscopique
36.1a.24↔	Quintuple pontage (aorto-)coronaire, mini-invasif, avec artère autogène, artère abdominale	36.39.10↔	Revascularisation cardiaque par patches d'élargissement des artères coronaires
36.1a.25↔	Quintuple pontage (aorto-)coronaire, mini-invasif, avec artère autogène, autre artère	36.39.11↔	Révision de pontage coronaire
36.1a.26↔	Quintuple pontage (aorto-)coronaire, mini-invasif, avec veine autogène, sans treillis externe de stabilisation	36.39.12↔	Nouveau pontage coronaire
36.1a.27↔	Quintuple pontage (aorto-)coronaire, mini-invasif, avec veine autogène, avec treillis externe de stabilisation	36.39.13↔	Transposition d'artère coronaire
36.1a.28↔	Quintuple pontage (aorto-)coronaire, mini-invasif, avec xéno greffe	36.91↔	Réparation (cure) d'anévrisme de vaisseau coronaire
		36.99.20↔	Autres opérations lors d'anomalie congénitale de vaisseaux du cœur
		36.99.30↔	Reconstruction de l'ostium coronaire
		36.99.40↔	Sympathectomie des artères coronaires
		37.11↔	Cardiotomie
		37.12.00↔	Péricardiotomie, SAP
		37.12.09↔	Péricardiotomie, autre
		37.12.11↔	Péricardiotomie, par chirurgie ouverte
		37.12.12↔	Péricardiotomie, par thoracoscopie

37.24.00↔	Biopsie du péricarde, SAP	37.6a.31↔	Implantation d'un système d'assistance cardio-vasculaire, avec pompe, sans fonction d'échange gazeux, intracorporel, ventriculaire gauche, par chirurgie thoracique ouverte (thoracotomie, mini-thoracotomie, sternotomie)
37.24.20↔	Biopsie ouverte du péricarde	37.6a.32↔	Implantation d'un système d'assistance cardio-vasculaire, avec pompe, sans fonction d'échange gazeux, intracorporel, ventriculaire droit, par chirurgie thoracique ouverte (thoracotomie, mini-thoracotomie, sternotomie)
37.24.99↔	Biopsie du péricarde, autre	37.6a.33↔	Implantation d'un système d'assistance cardio-vasculaire, avec pompe, sans fonction d'échange gazeux, intracorporel, biventriculaire, par chirurgie thoracique ouverte (thoracotomie, mini-thoracotomie, sternotomie)
37.25.00↔	Biopsie du cœur, SAP	37.6a.51↔	Implantation d'un système d'assistance cardio-vasculaire et pulmonaire, avec pompe, avec élimination de CO ₂ , extracorporel, veino-veineux, par voie percutanée
37.25.20↔	Biopsie transvasculaire de l'endocarde, du myocarde et de l'endomyocarde	37.6a.61↔	Implantation d'un système d'assistance cardio-vasculaire et pulmonaire, avec pompe, avec oxygénateur (y compris élimination de CO ₂), extracorporel, veino-veineux, par voie percutanée
37.25.30↔	Biopsie ouverte du cœur	37.6a.62↔	Implantation d'un système d'assistance cardio-vasculaire et pulmonaire, avec pompe, avec oxygénateur (y compris élimination de CO ₂), extracorporel, veino-veineux, par voie percutanée
37.25.99↔	Biopsie du cœur, autre	37.6a.71↔	Implantation d'un système d'assistance cardio-vasculaire et pulmonaire, avec pompe, avec oxygénateur (y compris élimination de CO ₂), extracorporel, veino-artériel ou veino-veino-artériel, par chirurgie thoracique ouverte (thoracotomie, mini-thoracotomie, sternotomie)
37.31.00↔	Péricardectomie, SAP	37.6a.72↔	Implantation d'un système d'assistance cardio-vasculaire et pulmonaire, avec pompe, avec oxygénateur (y compris élimination de CO ₂), extracorporel, veino-artériel ou veino-veino-artériel, par chirurgie extra-thoracique ouverte (p.ex. exposition du vaisseau sanguin)
37.31.10↔	Péricardectomie partielle	37.6a.73↔	Implantation d'un système d'assistance cardio-vasculaire et pulmonaire, avec pompe, avec oxygénateur (y compris élimination de CO ₂), extracorporel, veino-artériel ou veino-veino-artériel, par voie percutanée
37.31.20↔	Péricardectomie totale	37.6a.81↔	Implantation de ballonnet de contre-pulsation intra-aortique (IABP), chirurgicale ouverte
37.31.30↔	Excision d'adhérences du péricarde	37.6c.11↔	Révision sans remplacement d'un système d'assistance cardio-vasculaire, avec pompe, sans fonction d'échange gazeux, extracorporel, ventriculaire gauche, par chirurgie thoracique ouverte (thoracotomie, mini-thoracotomie, sternotomie)
37.31.99↔	Péricardectomie, autre	37.6c.12↔	Révision sans remplacement d'un système d'assistance cardio-vasculaire, avec pompe, sans fonction d'échange gazeux, extracorporel, ventriculaire droit, par chirurgie thoracique ouverte (thoracotomie, mini-thoracotomie, sternotomie)
37.32↔	Excision d'anévrisme du cœur	37.6c.21↔	Révision sans remplacement d'un système d'assistance cardio-vasculaire, avec pompe, sans fonction d'échange gazeux, extracorporel, biventriculaire, par chirurgie thoracique ouverte (thoracotomie, mini-thoracotomie, sternotomie)
37.33.00↔	Excision ou destruction d'autre lésion ou tissu du cœur, par voie ouverte, SAP	37.6c.31↔	Révision sans remplacement d'un système d'assistance cardio-vasculaire, avec pompe, sans fonction d'échange gazeux, intracorporel, ventriculaire gauche, par chirurgie thoracique ouverte (thoracotomie, mini-thoracotomie, sternotomie)
37.33.10↔	Excision ou destruction d'éléments du système de conduction des stimuli, par voie ouverte, SAP	37.6c.32↔	Révision sans remplacement d'un système d'assistance cardio-vasculaire, avec pompe, sans fonction d'échange gazeux, intracorporel, ventriculaire droit, par chirurgie thoracique ouverte (thoracotomie, mini-thoracotomie, sternotomie)
37.33.11↔	Excision ou destruction d'éléments du système de conduction des stimuli, par voie ouverte, techniques d'ablation pour le traitement de tachyarythmie	37.6c.33↔	Révision sans remplacement d'un système d'assistance cardio-vasculaire, avec pompe, sans fonction d'échange gazeux, intracorporel, biventriculaire, par chirurgie thoracique ouverte (thoracotomie, mini-thoracotomie, sternotomie)
37.33.19↔	Excision ou destruction d'éléments du système de conduction des stimuli, par voie ouverte, autre	37.6c.61↔	Révision sans remplacement d'un système d'assistance cardio-vasculaire et pulmonaire, avec pompe, avec oxygénateur (y compris élimination de CO ₂), extracorporel, veino-veineux, par chirurgie extra-thoracique ouverte (p.ex. exposition du vaisseau sanguin)
37.33.20↔	Excision d'autre lésion ou tissu du cœur, par voie ouverte	37.6c.71↔	Révision sans remplacement d'un système d'assistance cardio-vasculaire et pulmonaire, avec pompe, avec oxygénateur (y compris élimination de CO ₂), extracorporel, veino-artériel ou veino-veino-artériel, par chirurgie thoracique ouverte (thoracotomie, mini-thoracotomie, sternotomie)
37.33.30↔	Destruction d'autre lésion ou tissu du cœur, par voie ouverte		
37.33.99↔	Excision ou destruction d'autre lésion ou tissu du cœur, par voie ouverte, autre		
37.34.10↔	Ablation lors de tachyarythmie, SAP		
37.34.11↔	Ablation lors de tachyarythmie, ablation par radiofréquence conventionnelle		
37.34.12↔	Ablation lors de tachyarythmie, ablation par radiofréquence refroidie		
37.34.13↔	Ablation lors de tachyarythmie, ablation par d'autres sources d'énergie		
37.34.15↔	Ablation lors de tachyarythmie, cryoablation		
37.34.16↔	Ablation lors de tachyarythmie, ablation par radiofréquence multipolaire en décalage de phase		
37.34.19↔	Ablation lors de tachyarythmie, autre		
37.34.1a↔	Ablation lors de tachyarythmie, à l'aide de méthodes de cartographie tridimensionnelle sans mesure de la pression d'appui		
37.34.1b↔	Ablation lors de tachyarythmie, à l'aide de méthodes de cartographie tridimensionnelle avec mesure de la pression d'appui		
37.35↔	Ventriculectomie partielle		
37.40↔	Réparation du cœur et du péricarde, SAP		
37.41↔	Implantation de système d'assistance cardiaque prothétique autour du cœur		
37.42.11↔	Suture du péricarde (après lésion traumatique)		
37.42.21↔	Suture du myocarde (après lésion traumatique)		
37.49↔	Réparation du cœur et du péricarde, autre		
37.51.00↔	Transplantation cardiaque, SAP		
37.51.10↔	Transplantation cardiaque		
37.51.20↔	Retransplantation cardiaque durant la même hospitalisation		
37.51.99↔	Transplantation cardiaque, autre		
37.52↔	Implantation de système intégral de remplacement du cœur		
37.53↔	Remplacement ou réparation de l'unité thoracique du système de remplacement du cœur		
37.54↔	Remplacement ou réparation d'autres composants implantables de système intégral de remplacement du cœur		
37.6a.11↔	Implantation d'un système d'assistance cardio-vasculaire, avec pompe, sans fonction d'échange gazeux, extracorporel, ventriculaire gauche, par chirurgie thoracique ouverte (thoracotomie, mini-thoracotomie, sternotomie)		
37.6a.12↔	Implantation d'un système d'assistance cardio-vasculaire, avec pompe, sans fonction d'échange gazeux, extracorporel, ventriculaire droit, par chirurgie thoracique ouverte (thoracotomie, mini-thoracotomie, sternotomie)		
37.6a.21↔	Implantation d'un système d'assistance cardio-vasculaire, avec pompe, sans fonction d'échange gazeux, extracorporel, biventriculaire, par chirurgie thoracique ouverte (thoracotomie, mini-thoracotomie, sternotomie)		

37.6c.72↔	Révision sans remplacement d'un système d'assistance cardio-vasculaire et pulmonaire, avec pompe, avec oxygénateur (y compris élimination de CO2), extracorporel, veino-artériel ou veino-veino-artériel, par chirurgie extra-thoracique ouverte (p.ex. exposition du vaisseau sanguin)	37.8f.99↔	Enlèvement de cardioverteur ou défibrillateur, autre
37.6c.a1↔	Révision sans remplacement d'un système d'assistance cardio-vasculaire et pulmonaire, sans pompe, avec élimination de CO2, extracorporel, artério-veineux, par chirurgie extra-thoracique ouverte (p.ex. exposition de vaisseau sanguin)	37.91↔	Massage cardiaque à thorax ouvert
37.75.31↔	Révision sans remplacement d'électrode transveineuse ventriculaire	37.99.00↔	Autres opérations du cœur et du péricarde, SAP
37.75.32↔	Révision sans remplacement d'électrode transveineuse auriculaire et ventriculaire	37.99.10↔	Traitement par injection intramyocardique de cellules souches, SAP
37.75.33↔	Révision sans remplacement d'électrode transveineuse auriculaire	37.99.11↔	Traitement par injection intramyocardique de cellules souches, sans enrichissement de fractions ni culture
37.75.34↔	Révision sans remplacement d'électrode transveineuse dans le ventricule gauche par le sinus coronaire	37.99.12↔	Traitement par injection intramyocardique de cellules souches obtenues par enrichissement de fractions ou multipliées en culture
37.75.41↔	Révision sans remplacement d'électrode épicaudique	37.99.19↔	Traitement par injection intramyocardique de cellules souches, autre
37.75.99↔	Révision sans remplacement d'électrode cardiaque, autre	37.99.20↔	Opérations d'anomalies congénitales du cœur, SAP
37.7a.00↔	Implantation d'électrode dans le cœur, SAP	37.99.21↔	Réparation d'un ventricule droit à double issue de type Fallot
37.7a.11↔	Implantation d'électrode transveineuse ventriculaire	37.99.22↔	Réparation d'autre ventricule droit à double issue
37.7a.12↔	Implantation d'électrode transveineuse ventriculaire avec capteur auriculaire	37.99.23↔	Opération d'un cœur fonctionnellement/morphologiquement univentriculaire
37.7a.13↔	Implantation d'électrode transveineuse auriculaire	37.99.24↔	Réparation d'un cœur triatrial
37.7a.14↔	Implantation d'électrode transveineuse dans le ventricule gauche par le sinus coronaire	37.99.25↔	Réparation d'absence de valve pulmonaire
37.7a.21↔	Implantation d'électrode dans l'épicarde, par thoracotomie et sternotomie, chirurgicale ouverte	37.99.29↔	Opérations d'anomalies congénitales du cœur, autre
37.7a.22↔	Implantation d'électrode dans l'épicarde, par voie sous-xyphoïdienne, chirurgicale ouverte	37.99.30↔	Ligature d'oreillette
37.7a.23↔	Implantation d'électrode dans l'épicarde, thoroscopique	37.99.80↔	Réopération du cœur et du péricarde
37.7a.31↔	Implantation d'électrode transveineuse de choc	37.9a.00↔	Implantation d'un système de stimulation du myocarde, SAP
37.7a.32↔	Implantation d'électrode sous-cutanée de choc	37.9a.11↔	Implantation ou remplacement d'un système de modulation du myocarde (CCM)
37.7a.33↔	Implantation d'électrode sous-cutanée de choc pour utilisation avec un système de défibrillation sous-cutané	37.9a.12↔	Enlèvement ou révision d'un système de modulation du myocarde (CCM)
37.7a.51↔	Implantation d'un capteur de pression	37.9a.99↔	Implantation d'un système de stimulation du myocarde, autre
37.7a.99↔	Implantation d'électrode dans le cœur, autre	38.01↔	Incision de vaisseaux intracrâniens
37.8a.00↔	Implantation de pacemaker permanent, SAP	38.04.10↔	Incision de l'aorte ascendante et de la crosse aortique
37.8a.11↔	Implantation de pacemaker à chambre unique	38.04.20↔	Incision de l'aorte descendante
37.8a.21↔	Implantation de pacemaker à double chambre, sans stimulation antitachycardique	38.04.30↔	Incision de l'aorte abdominale
37.8a.22↔	Implantation de pacemaker à double chambre, avec stimulation antitachycardique	38.05.00↔	Incision d'autres vaisseaux thoraciques, SAP
37.8a.31↔	Implantation de pacemaker à resynchronisation (CRT-P)	38.05.10↔	Incision d'autres artères thoraciques
37.8a.41↔	Implantation de pacemaker transveineux sans sonde	38.05.20↔	Incision de veines thoraciques, SAP
37.8a.99↔	Implantation de pacemaker permanent, autre	38.05.21↔	Incision de veines thoraciques profondes
37.8b.00↔	Enlèvement de pacemaker permanent, SAP	38.05.29↔	Incision de veines thoraciques, autre
37.8b.11↔	Enlèvement de pacemaker à chambre unique	38.06.11↔	Incision du tronc coeliaque
37.8b.21↔	Enlèvement de pacemaker à double chambre sans stimulation antitachycardique	38.07.11↔	Incision de la veine cave inférieure
37.8b.22↔	Enlèvement de pacemaker à double chambre avec stimulation antitachycardique	38.11↔	Endartériectomie de vaisseaux intracrâniens
37.8b.31↔	Enlèvement de pacemaker à resynchronisation (CRT-P)	38.12↔	Endartériectomie d'autres vaisseaux de la tête et du cou
37.8b.41↔	Enlèvement de pacemaker transveineux sans sonde	38.13↔	Endartériectomie de vaisseaux de membre supérieur
37.8b.99↔	Enlèvement de pacemaker permanent, autre	38.14.00↔	Endartériectomie de l'aorte, SAP
37.8c↔	Implantation d'enregistreur d'événements	38.14.10↔	Endartériectomie de l'aorte ascendante et de la crosse aortique
37.8d↔	Enlèvement d'enregistreur d'événements	38.14.20↔	Endartériectomie de l'aorte descendante
37.8e.00↔	Implantation de cardioverteur ou défibrillateur, SAP	38.14.30↔	Endartériectomie de l'aorte abdominale
37.8e.11↔	Implantation d'un défibrillateur à chambre unique	38.14.99↔	Endartériectomie de l'aorte, autre
37.8e.12↔	Implantation d'un défibrillateur à double chambre	38.15.00↔	Endartériectomie d'autres vaisseaux thoraciques, SAP
37.8e.21↔	Implantation de défibrillateur à resynchronisation (CRT-D)	38.15.10↔	Endartériectomie de l'artère sous-clavière
37.8e.22↔	Implantation de défibrillateur à chambre unique avec capteur auriculaire	38.15.20↔	Endartériectomie du tronc brachio-céphalique
37.8e.31↔	Implantation d'un système sous-cutané de défibrillation	38.15.30↔	Endartériectomie de l'artère pulmonaire
37.8e.99↔	Implantation de cardioverteur ou défibrillateur, autre	38.15.40↔	Endartériectomie de la veine pulmonaire
37.8f.00↔	Enlèvement de cardioverteur ou défibrillateur, SAP	38.15.99↔	Endartériectomie d'autres vaisseaux thoraciques, autre
37.8f.11↔	Enlèvement de défibrillateur à chambre unique	38.16.00↔	Endartériectomie d'artères abdominales, SAP
37.8f.12↔	Enlèvement de défibrillateur à double chambre	38.16.10↔	Endartériectomie d'artères viscérales, SAP
37.8f.21↔	Enlèvement de défibrillateur à resynchronisation (CRT-D)	38.16.11↔	Endartériectomie du tronc coeliaque
37.8f.22↔	Enlèvement de défibrillateur à chambre unique avec capteur auriculaire	38.16.12↔	Endartériectomie de l'artère gastrique
37.8f.31↔	Enlèvement d'un système sous-cutané de défibrillation	38.16.13↔	Endartériectomie de l'artère hépatique
		38.16.14↔	Endartériectomie de l'artère splénique
		38.16.15↔	Endartériectomie de l'artère rénale
		38.16.16↔	Endartériectomie de l'artère lombaire
		38.16.17↔	Endartériectomie de l'artère iliaque
		38.16.18↔	Endartériectomie d'artères viscérales, autre
		38.16.19↔	Endartériectomie d'artères abdominales, autre
		38.16.99↔	Endartériectomie de vaisseaux de membre inférieur, SAP
		38.18.00↔	Endartériectomie de l'artère fémorale (commune) (superficielle)
		38.18.10↔	Endartériectomie de l'artère fémorale profonde
		38.18.11↔	Endartériectomie de l'artère poplitée
		38.18.12↔	Endartériectomie de vaisseaux de membre inférieur, autre
		38.18.99↔	Réséction de vaisseaux intracrâniens, avec anastomose



38.32.00↔	Résection d'autres vaisseaux de la tête et du cou, avec anastomose, SAP	38.38.11↔	Résection de l'artère fémorale profonde, avec anastomose
38.32.10↔	Résection d'artères extracrâniennes de la tête et du cou, avec anastomose	38.38.12↔	Résection de l'artère poplitée, avec anastomose
38.32.20↔	Résection de veines extracrâniennes de la tête et du cou, avec anastomose, SAP	38.38.99↔	Résection d'artères de membre inférieur, avec anastomose, SAP
38.32.21↔	Résection de la veine jugulaire, avec anastomose	38.39.00↔	Résection de veines de membre inférieur, avec anastomose, SAP
38.32.22↔	Résection de veines extracrâniennes superficielles de la tête et du cou, avec anastomose	38.39.10↔	Résection de veines de membre inférieur avec anastomose, veines profondes
38.32.99↔	Résection d'autres vaisseaux de la tête et du cou, avec anastomose, autre	38.39.99↔	Résection de veines de membre inférieur, avec anastomose, autre
38.33.00↔	Résection de vaisseaux de membre supérieur avec anastomose, SAP	38.41↔	Résection de vaisseaux intracrâniens, avec remplacement
38.33.10↔	Résection d'artères de membre supérieur avec anastomose, SAP	38.42↔	Résection d'autres vaisseaux de la tête et du cou, avec remplacement
38.33.11↔	Résection d'artères de membre supérieur avec anastomose	38.43.00↔	Résection de vaisseaux de membre supérieur, avec remplacement, SAP
38.33.12↔	Résection de l'artère cubitale, avec anastomose	38.43.10↔	Résection d'artères de membre supérieur, avec remplacement
38.33.13↔	Résection d'autres artères de l'avant-bras, avec anastomose	38.43.11↔	Résection de l'artère axillaire, avec remplacement
38.33.14↔	Résection d'artères de la main, avec anastomose	38.43.20↔	Résection de veines de membre supérieur, avec remplacement, SAP
38.33.20↔	Résection de veines de membre supérieur, avec anastomose, SAP	38.43.21↔	Résection de la veine axillaire, avec remplacement
38.33.21↔	Résection de la veine axillaire, avec anastomose	38.43.28↔	Résection d'autres veines profondes de membre supérieur, avec remplacement
38.33.22↔	Résection d'autres veines profondes de membre supérieur, avec anastomose	38.43.29↔	Résection de veines de membre supérieur, avec remplacement, autre
38.33.23↔	Résection de veines superficielles de membre supérieur, avec anastomose	38.43.99↔	Résection de vaisseaux de membre supérieur, avec remplacement, autre
38.33.99↔	Résection de vaisseaux de membre supérieur avec anastomose, autre	38.44.00↔	Résection de l'aorte abdominale, avec remplacement, SAP
38.34.00↔	Résection de l'aorte, avec anastomose, SAP	38.44.10↔	Résection de l'aorte abdominale, par voie suprarénale, avec remplacement
38.34.10↔	Résection de l'aorte ascendante et de la crosse aortique, avec anastomose	38.44.11↔	Résection de l'aorte abdominale, par voie infrarénale, avec remplacement
38.34.20↔	Résection de l'aorte descendante, avec anastomose	38.44.12↔	Résection de l'aorte abdominale, par voie juxtarrénale, avec remplacement
38.34.30↔	Résection de l'aorte abdominale, avec anastomose	38.44.99↔	Résection de l'aorte abdominale, avec remplacement, autre
38.34.99↔	Résection de l'aorte, avec anastomose, autre	38.45.00↔	Résection de vaisseau thoracique, avec remplacement, SAP
38.35.00↔	Résection de vaisseaux thoraciques, avec anastomose, SAP	38.45.10↔	Résection de l'aorte thoracique avec remplacement, SAP
38.35.10↔	Résection d'artères thoraciques, avec anastomose, SAP	38.45.11↔	Résection de l'aorte ascendante ou de la crosse aortique, avec remplacement
38.35.11↔	Résection de l'artère sous-clavière, avec anastomose	38.45.12↔	Résection de l'aorte thoracique, avec remplacement
38.35.12↔	Résection du tronc brachio-céphalique, avec anastomose	38.45.13↔	Résection de l'aorte thoraco-abdominale, avec remplacement
38.35.13↔	Résection de l'artère pulmonaire, avec anastomose	38.45.14↔	Résection de l'aorte thoracique avec remplacement par prothèse hybride
38.35.19↔	Résection d'artères thoraciques, avec anastomose, autre	38.45.19↔	Résection de l'aorte thoracique avec remplacement, autre
38.35.20↔	Résection de veines thoraciques, avec anastomose, SAP	38.45.20↔	Résection d'autres vaisseaux thoraciques, avec remplacement, SAP
38.35.21↔	Résection de la veine pulmonaire, avec anastomose	38.45.21↔	Résection de l'artère pulmonaire, avec remplacement
38.35.22↔	Résection de la veine sous-clavière, avec anastomose	38.45.22↔	Résection du tronc brachio-céphalique, avec remplacement
38.35.23↔	Résection de la veine cave supérieure, avec anastomose	38.45.29↔	Résection d'autres artères thoraciques, avec remplacement
38.35.28↔	Résection de veines thoraciques et d'autres veines profondes, avec anastomose	38.45.30↔	Résection de veine thoracique, avec remplacement, SAP
38.35.29↔	Résection de veines thoraciques, avec anastomose, autre	38.45.31↔	Résection de la veine cave supérieure, avec remplacement
38.35.99↔	Résection de vaisseaux thoraciques, avec anastomose, autre	38.45.38↔	Résection d'autres veines thoraciques profondes, avec remplacement
38.36.00↔	Résection d'artères abdominales, avec anastomose, SAP	38.45.39↔	Résection de veines thoraciques, avec remplacement, autre
38.36.10↔	Résection d'artères viscérales, avec anastomose, SAP	38.45.99↔	Résection de vaisseaux thoraciques, avec remplacement, autre
38.36.11↔	Résection du tronc coeliaque, avec anastomose	38.46↔	Résection d'artères abdominales, avec remplacement
38.36.12↔	Résection de l'artère gastrique, avec anastomose	38.47.00↔	Résection de veines abdominales, avec remplacement, SAP
38.36.13↔	Résection de l'artère hépatique, avec anastomose	38.47.10↔	Résection de veines abdominales profondes, avec remplacement, SAP
38.36.14↔	Résection de l'artère splénique, avec anastomose	38.47.11↔	Résection de la veine cave inférieure, avec remplacement
38.36.15↔	Résection de l'artère rénale, avec anastomose	38.47.12↔	Résection de la veine iliaque, avec remplacement
38.36.16↔	Résection de l'artère mésentérique, avec anastomose	38.47.19↔	Résection de veines abdominales profondes, avec remplacement, autre
38.36.17↔	Résection de l'artère iliaque, avec anastomose	38.47.99↔	Résection de veines abdominales, avec remplacement, autre
38.36.19↔	Résection d'artères viscérales, avec anastomose, autre	38.48.00↔	Résection d'artères de membre inférieur, avec remplacement, SAP
38.36.99↔	Résection d'artères abdominales, avec anastomose, autre	38.48.10↔	Résection de l'artère fémorale (commune) (superficielle), avec remplacement
38.37.00↔	Résection de veines abdominales, avec anastomose, SAP	38.48.11↔	Résection de l'artère fémorale profonde, avec remplacement
38.37.10↔	Résection de veines abdominales profondes, avec anastomose, SAP	38.48.12↔	Résection de l'artère poplitée, avec remplacement
38.37.11↔	Résection de la veine cave inférieure, avec anastomose	38.48.13↔	Résection d'artères de la jambe, avec remplacement
38.37.12↔	Résection de la veine iliaque, avec anastomose	38.48.99↔	Résection d'artères de membre inférieur, avec remplacement, autre
38.37.19↔	Résection de veines abdominales profondes, avec anastomose, autre		
38.37.99↔	Résection de veines abdominales, avec anastomose, autre		
38.38.00↔	Résection d'artères de membre inférieur, avec anastomose, SAP		
38.38.10↔	Résection de l'artère fémorale (commune) (superficielle), avec anastomose		

38.49.00↔	Résection de veines de membre inférieur, avec remplacement, SAP	39.0x.24↔	Shunt d'artère systémique à pulmonaire, opération de Damus-Kay-Stansel
38.49.10↔	Résection de veines profondes des membre inférieur, avec remplacement	39.0x.99↔	Shunt d'artère systémique à pulmonaire, autre
38.49.99↔	Résection de veines de membre inférieur, avec remplacement, autre	39.10↔	Shunt veineux intra-abdominal, SAP
38.66.00↔	Autre excision d'artères abdominales, SAP	39.11.00↔	Création et révision de shunt portosystémique, TIPSS, SAP
38.66.10↔	Autre excision d'artères viscérales, SAP	39.11.11↔	Création de shunt portosystémique, recours à l'angioplastie percutanée (à ballonnet)
38.66.11↔	Autre excision du tronc coeliaque	39.11.12↔	Création de shunt portosystémique, thrombolyse et thrombectomie percutanées
38.66.12↔	Autre excision de l'artère gastrique	39.11.13↔	Création de shunt portosystémique, utilisation d'un stent
38.66.13↔	Autre excision de l'artère hépatique	39.11.21↔	Révision de shunt portosystémique, fermeture percutanée
38.66.14↔	Autre excision de l'artère splénique	39.11.22↔	Révision de shunt portosystémique, recours à l'insertion d'un stent
38.66.15↔	Autre excision de l'artère rénale	39.11.23↔	Révision de shunt portosystémique avec thrombectomie et thrombolyse percutanées
38.66.16↔	Autre excision de l'artère mésentérique	39.11.24↔	Révision de shunt portosystémique avec réduction percutanée du diamètre d'un shunt portosystémique existant
38.66.17↔	Autre excision de l'artère lombaire	39.11.99↔	Création et révision de shunt portosystémique, TIPSS, autre
38.66.18↔	Autre excision de l'artère iliaque	39.19↔	Shunt veineux intra-abdominal, autre
38.66.19↔	Autre excision d'artères viscérales, autre	39.21.00↔	Anastomose de veine cave à artère pulmonaire, SAP
38.66.99↔	Autre excision d'artères abdominales, autre	39.21.10↔	Opération de Glenn sur un cœur fonctionnellement/morphologiquement univentriculaire
38.68.00↔	Autre excision d'artères de membre inférieur, SAP	39.21.99↔	Anastomose de veine cave à artère pulmonaire, autre
38.68.10↔	Autre excision d'artères de la cuisse	39.22.00↔	Pontage entre aorte, artère sous-clavière et carotide, SAP
38.68.20↔	Autre excision d'artères de la jambe et du pied	39.22.10↔	Pontage de l'artère carotide, SAP
38.68.99↔	Autre excision d'artères de membre inférieur, autre	39.22.11↔	Pontage carotido-carotidien
38.7x.10↔	Interruption de la veine cave, par chirurgie ouverte, SAP	39.22.12↔	Pontage entre artère carotide et artère vertébrale
38.7x.11↔	Insertion d'un filtre antiembolique dans la veine cave, par chirurgie ouverte	39.22.13↔	Pontage entre artère carotide et artère sous-clavière [pontage carotido-sous-clavier]
38.7x.12↔	Ablation d'un filtre antiembolique dans la veine cave, par chirurgie ouverte	39.22.14↔	Pontage entre artère carotide et aorte
38.7x.13↔	Ligature ou plicature de la veine cave, par chirurgie ouverte	39.22.19↔	Pontage de l'artère carotide, autre
38.7x.19↔	Interruption de la veine cave, par chirurgie ouverte, autre	39.22.20↔	Pontage de l'artère sous-clavière, SAP
38.84.00↔	Autre occlusion chirurgicale de l'aorte, SAP	39.22.21↔	Pontage entre artère sous-clavière et aorte
38.84.10↔	Autre occlusion chirurgicale de l'aorte thoracique	39.22.29↔	Pontage de l'artère sous-clavière, autre
38.84.20↔	Autre occlusion chirurgicale de l'aorte abdominale	39.22.99↔	Pontage entre aorte, artère sous-clavière et carotide, autre
38.84.31↔	Ligature du canal artériel persistant	39.23↔	Autre pontage ou shunt vasculaire intrathoracique
38.84.99↔	Autre occlusion chirurgicale de l'aorte, autre	39.24↔	Bypass aorto-rénal
38.85.11↔	Autre occlusion chirurgicale de l'artère sous-clavière	39.25.00↔	Pontage aorto-iliaco-fémoral, SAP
38.85.12↔	Autre occlusion chirurgicale de l'artère pulmonaire	39.25.10↔	Pontage aorto-iliaco-fémoral, aortique, SAP
38.85.13↔	Autre occlusion chirurgicale du tronc brachio-céphalique	39.25.11↔	Pontage aorto-iliaque
38.85.21↔	Autre occlusion chirurgicale de la veine cave supérieure	39.25.12↔	Pontage aorto-fémoral
38.85.22↔	Autre occlusion chirurgicale de la veine pulmonaire	39.25.13↔	Pontage aorto-poplité
38.85.23↔	Autre occlusion chirurgicale de la veine sous-clavière	39.25.14↔	Pontage aorto-crural
38.86.00↔	Autre occlusion chirurgicale d'artères abdominales, SAP	39.25.19↔	Pontage aorto-iliaco-fémoral, aortique, autre
38.86.10↔	Autre occlusion chirurgicale d'artères viscérales, SAP	39.25.20↔	Pontage iliaco-fémoral, SAP
38.86.11↔	Autre occlusion chirurgicale du tronc coeliaque	39.25.21↔	Pontage ilio-iliaque
38.86.12↔	Autre occlusion chirurgicale de l'artère gastrique	39.25.22↔	Pontage ilio-fémoral
38.86.13↔	Autre occlusion chirurgicale de l'artère hépatique	39.25.23↔	Pontage ilio-poplité
38.86.14↔	Autre occlusion chirurgicale de l'artère splénique	39.25.24↔	Pontage ilio-crural
38.86.15↔	Autre occlusion chirurgicale de l'artère rénale	39.25.29↔	Pontage iliaco-fémoral, autre
38.86.16↔	Autre occlusion chirurgicale de l'artère mésentérique	39.25.30↔	Pontage par le trou obturateur (extra-anatomique)
38.86.17↔	Autre occlusion chirurgicale de l'artère iliaque	39.25.99↔	Pontage aorto-iliaco-fémoral, autre
38.86.19↔	Autre occlusion chirurgicale d'artères viscérales, autre	39.26.00↔	Autre pontage ou shunt vasculaire intra-abdominal, SAP
38.86.99↔	Autre occlusion chirurgicale d'artères abdominales, autre	39.26.10↔	Autre pontage ou shunt vasculaire intra-abdominal, artères viscérales
38.87.00↔	Autre occlusion chirurgicale de veines abdominales, SAP	39.26.11↔	Autre pontage ou shunt vasculaire intra-abdominal, aorte
38.87.10↔	Autre occlusion chirurgicale de veines abdominales profondes, SAP	39.26.12↔	Autre pontage ou shunt vasculaire intra-abdominal, artère rénale
38.87.11↔	Autre occlusion chirurgicale de la veine cave inférieure	39.26.19↔	Autre pontage ou shunt vasculaire intra-abdominal, autres artères viscérales
38.87.12↔	Autre occlusion chirurgicale des veines iliaques commune et interne	39.26.99↔	Autre pontage ou shunt vasculaire intra-abdominal, autre
38.87.19↔	Autre occlusion chirurgicale de veines abdominales profondes, autre	39.28↔	Pontage ou shunt vasculaire extra-intracrânien
38.87.99↔	Autre occlusion chirurgicale de veines abdominales, autre	39.29.00↔	Autre pontage ou shunt vasculaire (périphérique), SAP
39.0x.00↔	Shunt d'artère systémique à pulmonaire, SAP	39.29.10↔	Pontage ou shunt vasculaire d'artères de membre inférieur, SAP
39.0x.10↔	Anastomose entre artère sous-clavière et artère pulmonaire (Blalock-Taussig)	39.29.11↔	Shunt ou pontage vasculaire fémoro-fémoral
39.0x.11↔	Anastomose entre aorte et artère pulmonaire droite (Waterston-Cooley)	39.29.12↔	Shunt ou pontage vasculaire fémoro-poplité
39.0x.12↔	Anastomose entre aorte descendante et artère pulmonaire gauche (Potts-Smith)	39.29.13↔	Shunt ou pontage vasculaire fémoro-crural
39.0x.13↔	Anastomose entre artère pulmonaire gauche et droite	39.29.14↔	Shunt ou pontage vasculaire fémoro-pédieux
39.0x.20↔	Shunt prothétique d'artère pulmonaire à aorte, central	39.29.15↔	Shunt ou pontage vasculaire poplitéo-crural ou poplitéo-pédieux
39.0x.21↔	Shunt prothétique d'artère pulmonaire à aorte, périphérique	39.29.16↔	Pontage ou shunt vasculaire d'artères de la jambe et du pied
39.0x.23↔	Cerclage (banding) de l'artère pulmonaire	39.29.19↔	Pontage ou shunt vasculaire d'artères de membre inférieur, autre



39.29.20↔	Pontage ou shunt vasculaire d'artères de membre supérieur	39.54.10↔	Opération de réentrée, aorte thoracique
39.29.30↔	Autre pontage ou shunt vasculaire (périphérique), extra-anatomique, SAP	39.54.20↔	Opération de réentrée, aorte abdominale
39.29.31↔	Shunt ou pontage vasculaire sous-clavio-fémoral	39.55↔	Réimplantation de vaisseau rénal aberrant
39.29.32↔	Shunt ou pontage vasculaire axillo-fémoral	39.56.00↔	Réparation de vaisseau sanguin, avec patch de tissu (plastie), SAP
39.29.33↔	Pontage croisé fémoro-fémoral	39.56.10↔	Réparation de vaisseaux de la tête et du cou avec patch de tissu, SAP
39.29.39↔	Autre pontage ou shunt vasculaire (périphérique), extra-anatomique, autre	39.56.11↔	Réparation de vaisseaux intracrâniens avec patch de tissu
39.29.40↔	Shunt ou pontage vasculaire de veines	39.56.12↔	Réparation de la veine jugulaire avec patch de tissu
39.29.80↔	Shunt peropératoire temporaire, SAP	39.56.19↔	Réparation de vaisseaux de la tête et du cou avec patch de tissu, autre
39.29.81↔	Shunt peropératoire temporaire, artério-artériel	39.56.20↔	Réparation de vaisseaux du membre supérieur avec patch de tissu, SAP
39.29.82↔	Shunt peropératoire temporaire, artério-veineux	39.56.21↔	Réparation d'artères du membre supérieur avec patch de tissu
39.29.89↔	Shunt peropératoire temporaire, autre	39.56.22↔	Réparation de la veine sous-clavière, de la veine axillaire et de la veine brachio-céphalique avec patch de tissu
39.29.99↔	Autre pontage ou shunt vasculaire (périphérique), autre	39.56.23↔	Réparation d'autres veines profondes du membre supérieur avec patch de tissu
39.2a↔	Pontage ou shunt vasculaire intra-intracrânien	39.56.29↔	Réparation de vaisseaux du membre supérieur avec patch de tissu, autre
39.31.10↔	Suture d'artère de la tête et du cou, SAP	39.56.30↔	Réparation de vaisseaux thoraciques avec patch de tissu, SAP
39.31.11↔	Suture d'artère intracrânienne	39.56.31↔	Réparation de l'aorte thoracique avec patch de tissu
39.31.19↔	Suture d'artère de la tête et du cou, autre	39.56.32↔	Réparation de la veine pulmonaire avec patch de tissu
39.31.20↔	Suture d'artère du bras, SAP	39.56.33↔	Réparation de la veine cave supérieure avec patch de tissu
39.31.21↔	Suture de l'artère axillaire	39.56.39↔	Réparation de vaisseaux thoraciques avec patch de tissu, autre
39.31.22↔	Suture de l'artère brachiale	39.56.40↔	Réparation d'artères abdominales avec patch de tissu, SAP
39.31.29↔	Suture d'artère du bras, autre	39.56.41↔	Réparation de l'aorte abdominale avec patch de tissu
39.31.30↔	Suture d'artère de l'avant-bras	39.56.42↔	Réparation du tronc coeliaque avec patch de tissu
39.31.40↔	Suture d'artère de la main	39.56.43↔	Réparation de l'artère gastrique avec patch de tissu
39.31.50↔	Suture d'artère du membre inférieur	39.56.44↔	Réparation de l'artère hépatique avec patch de tissu
39.31.60↔	Suture de l'aorte, SAP	39.56.45↔	Réparation de l'artère splénique avec patch de tissu
39.31.61↔	Suture de l'aorte thoracique	39.56.46↔	Réparation de l'artère rénale avec patch de tissu
39.31.62↔	Suture de l'aorte abdominale	39.56.47↔	Réparation de l'artère mésentérique avec patch de tissu
39.31.69↔	Suture de l'aorte, autre	39.56.48↔	Réparation de l'artère iliaque avec patch de tissu
39.31.70↔	Suture d'autres artères thoraciques, SAP	39.56.49↔	Réparation d'artères abdominales avec patch de tissu, autre
39.31.71↔	Suture de l'artère pulmonaire	39.56.50↔	Réparation de veines abdominales avec patch de tissu, SAP
39.31.72↔	Suture du tronc brachio-céphalique	39.56.51↔	Réparation de la veine cave inférieure avec patch de tissu
39.31.73↔	Suture de l'artère sous-clavière	39.56.52↔	Réparation de la veine iliaque avec patch de tissu
39.31.79↔	Suture d'artères thoraciques, autre	39.56.59↔	Réparation de veines abdominales avec patch de tissu, autre
39.31.80↔	Suture d'artères abdominales, SAP	39.56.60↔	Réparation de vaisseaux du membre inférieur avec patch de tissu, SAP
39.31.81↔	Suture du tronc coeliaque	39.56.61↔	Réparation d'artères du membre inférieur avec patch de tissu
39.31.82↔	Suture de l'artère gastrique	39.56.62↔	Réparation de la veine fémorale et de la veine poplitée avec patch de tissu
39.31.83↔	Suture de l'artère hépatique	39.56.63↔	Réparation d'autres veines profondes du membre inférieur avec patch de tissu
39.31.84↔	Suture de l'artère splénique	39.56.64↔	Réparation de veines superficielles de la cuisse avec patch de tissu
39.31.85↔	Suture de l'artère rénale	39.56.69↔	Réparation de vaisseaux du membre inférieur avec patch de tissu, autre
39.31.86↔	Suture de l'artère mésentérique	39.56.99↔	Réparation de vaisseau sanguin avec patch de tissu (plastie), autre
39.31.87↔	Suture de l'artère lombaire	39.57.00↔	Réparation de vaisseau sanguin avec patch synthétique (plastie), SAP
39.31.88↔	Suture de l'artère iliaque	39.57.10↔	Réparation de vaisseaux de la tête et du cou avec patch synthétique, SAP
39.31.89↔	Suture d'artères abdominales, autre	39.57.11↔	Réparation de vaisseaux intracrâniens avec patch synthétique
39.32.11↔	Suture de veine intracrânienne	39.57.12↔	Réparation d'artères extracrâniennes de la tête et du cou avec patch synthétique
39.32.19↔	Suture de veine de la tête et du cou, autre	39.57.13↔	Réparation de la veine jugulaire avec patch synthétique
39.32.30↔	Suture de veine thoracique, SAP	39.57.19↔	Réparation de vaisseaux de la tête et du cou avec patch synthétique, autre
39.32.31↔	Suture de la veine cave supérieure	39.57.20↔	Réparation de vaisseaux du membre supérieur avec patch synthétique, SAP
39.32.32↔	Suture de la veine brachio-céphalique	39.57.21↔	Réparation d'artères du membre supérieur avec patch synthétique
39.32.39↔	Suture de veine thoracique, autre	39.57.22↔	Réparation de la veine sous-clavière, de la veine axillaire et de la veine brachio-céphalique avec patch synthétique
39.32.40↔	Suture de veine abdominale, SAP	39.57.23↔	Réparation d'autres veines profondes du membre supérieur avec patch synthétique
39.32.41↔	Suture de la veine cave inférieure	39.57.29↔	Réparation de vaisseaux du membre supérieur avec patch synthétique, autre
39.32.42↔	Suture des veines iliaques commune et interne		
39.49.10↔	Révision d'anastomose vasculaire		
39.49.30↔	Remplacement de conduit cardiaque		
39.51.00↔	Clippage d'anévrisme, SAP		
39.51.11↔	Clippage d'anévrisme intracrânien		
39.51.99↔	Clippage d'anévrisme, autre		
39.52.10↔	Autre réparation d'anévrisme de vaisseaux de la tête et du cou, SAP		
39.52.11↔	Autre réparation d'anévrisme de vaisseaux intracrâniens		
39.52.19↔	Autre réparation d'anévrisme de vaisseaux de la tête et du cou, autre		
39.52.20↔	Autre réparation d'anévrisme de l'aorte, SAP		
39.52.21↔	Autre réparation chirurgicale ouverte d'anévrisme de l'aorte ascendante, de la crosse aortique et de l'aorte thoracique		
39.52.22↔	Autre réparation chirurgicale ouverte d'anévrisme de l'aorte abdominale		
39.52.29↔	Autre réparation d'anévrisme de l'aorte, autre		
39.53↔	Réparation de fistule artério-veineuse		

39.57.30↔	Réparation de vaisseaux thoraciques avec patch synthétique, SAP	39.59.81↔	Autre réparation d'artères de membre inférieur
39.57.31↔	Réparation de l'aorte thoracique avec patch synthétique	39.59.82↔	Autre réparation de la veine fémorale
39.57.32↔	Réparation de la veine pulmonaire avec patch synthétique	39.59.83↔	Autre réparation de la veine poplitée
39.57.33↔	Réparation de la veine cave supérieure avec patch synthétique	39.59.88↔	Autre réparation d'autres veines profondes du membre inférieur
39.57.39↔	Réparation de vaisseaux thoraciques avec patch synthétique, autre	39.59.90↔	Autre réparation de vaisseau, plastie de valves veineuses
39.57.40↔	Réparation d'artères abdominales avec patch synthétique, SAP	39.61.00↔	Circulation extracorporelle (CEC), SAP
39.57.41↔	Réparation de l'aorte abdominale avec patch synthétique	39.61.10↔	Circulation extracorporelle conventionnelle sous normothermie (plus de 35°C)
39.57.42↔	Réparation du tronc coeliaque avec patch synthétique	39.61.11↔	Circulation extracorporelle conventionnelle sous hypothermie légère (32 à 35°C)
39.57.43↔	Réparation de l'artère gastrique avec patch synthétique	39.61.12↔	Circulation extracorporelle conventionnelle sous hypothermie modérée (26 à moins de 32°C)
39.57.44↔	Réparation de l'artère hépatique avec patch synthétique	39.61.13↔	Circulation extracorporelle conventionnelle sous forte hypothermie (20 à moins de 26°C)
39.57.45↔	Réparation de l'artère splénique avec patch synthétique	39.61.14↔	Circulation extracorporelle conventionnelle sous hypothermie profonde (moins de 20°C)
39.57.46↔	Réparation de l'artère rénale avec patch synthétique	39.61.15↔	Circulation extracorporelle conventionnelle sous hypothermie de température inconnue
39.57.47↔	Réparation de l'artère mésentérique avec patch synthétique	39.61.21↔	Circulation extracorporelle minimalisée sous normothermie (plus de 35°C)
39.57.48↔	Réparation de l'artère iliaque avec patch synthétique	39.61.22↔	Circulation extracorporelle minimalisée sous hypothermie légère (32 à 35°C)
39.57.49↔	Réparation d'artères abdominales avec patch synthétique, autre	39.61.23↔	Circulation extracorporelle minimalisée sous hypothermie modérée (26 à moins de 32°C)
39.57.50↔	Réparation de veines abdominales avec patch synthétique, SAP	39.61.24↔	Circulation extracorporelle minimalisée sous forte hypothermie (20 à moins de 26°C)
39.57.51↔	Réparation de la veine cave inférieure avec patch synthétique	39.61.25↔	Circulation extracorporelle minimalisée sous hypothermie profonde (moins de 20°C)
39.57.52↔	Réparation de la veine iliaque avec patch synthétique	39.61.26↔	Circulation extracorporelle minimalisée sous hypothermie de température inconnue
39.57.59↔	Réparation de veines abdominales avec patch synthétique, autre	39.61.99↔	Circulation extracorporelle (CEC), autre
39.57.60↔	Réparation de vaisseaux du membre inférieur avec patch synthétique, SAP	39.66↔	Shunt cardio-pulmonaire percutané
39.57.61↔	Réparation d'artères du membre inférieur avec patch synthétique	39.71.00↔	Implantation endovasculaire d'une greffe dans l'aorte abdominale, SAP
39.57.62↔	Réparation de la veine fémorale et de la veine poplitée avec patch synthétique	39.71.10↔	Implantation endovasculaire d'une greffe dans l'aorte abdominale, aorto-iliaque, sans fenestration ni bras latéral
39.57.63↔	Réparation d'autres veines profondes du membre inférieur avec patch synthétique	39.71.11↔	Implantation endovasculaire d'une greffe dans l'aorte abdominale, aorto-iliaque, avec fenestration ou bras latéral
39.57.64↔	Réparation de veines superficielles de la cuisse avec patch synthétique	39.71.12↔	Implantation endovasculaire d'une greffe dans l'aorte abdominale, prothèse de bifurcation aorto-bi-iliaque, sans fenestration ni bras latéral
39.57.69↔	Réparation de vaisseaux du membre inférieur avec patch synthétique, autre	39.71.13↔	Implantation endovasculaire d'une greffe dans l'aorte abdominale, prothèse de bifurcation aorto-bi-iliaque, avec fenestration ou bras latéral
39.57.99↔	Réparation de vaisseau sanguin avec patch synthétique (plastie), autre	39.71.14↔	Implantation endovasculaire d'une greffe dans l'aorte abdominale, prothèse tubulaire, aortique, sans fenestration ni bras latéral
39.59.31↔	Autre réparation de vaisseaux intracrâniens	39.71.15↔	Implantation endovasculaire d'une greffe dans l'aorte abdominale, prothèse tubulaire, aortique, avec fenestration ou bras latéral
39.59.32↔	Autre réparation d'artère vertébrale extracrânienne	39.71.99↔	Implantation endovasculaire d'une greffe dans l'aorte abdominale, autre
39.59.33↔	Autre réparation d'artères extracrâniennes de la tête et du cou, autre	39.72.00↔	Réparation ou occlusion endovasculaire des vaisseaux de la tête et du cou, SAP
39.59.34↔	Autre réparation de la veine jugulaire	39.72.10↔	Embolisation sélective de vaisseaux intracrâniens, SAP
39.59.39↔	Autre réparation de vaisseaux de la tête et du cou, autre	39.72.11↔	Embolisation sélective de vaisseaux intracrâniens, avec particules ou spires métalliques
39.59.40↔	Autre réparation de vaisseaux de membre supérieur, SAP	39.72.12↔	Embolisation sélective de vaisseaux intracrâniens, avec liquides embolisants, ballonnets détachables ou filtres (parapluie)
39.59.41↔	Autre réparation d'artères de membre supérieur	39.72.13↔	Embolisation sélective de vaisseaux intracrâniens par flow-diverter
39.59.42↔	Autre réparation de la veine sous-clavière, de la veine axillaire et de la veine brachio-céphalique	39.72.14↔	Embolisation sélective de vaisseaux intracrâniens, avec matériel embolisant adhésif
39.59.48↔	Autre réparation d'autres veines profondes du membre supérieur	39.72.19↔	Embolisation sélective de vaisseaux intracrâniens, autre
39.59.49↔	Autre réparation de vaisseaux de membre supérieur, autre	39.72.20↔	Embolisation sélective de vaisseaux extracrâniens de la tête et du cou, SAP
39.59.50↔	Autre réparation de vaisseaux thoraciques, SAP	39.72.21↔	Embolisation sélective de vaisseaux extracrâniens de la tête et du cou, avec particules ou spires métalliques
39.59.51↔	Autre réparation de l'aorte thoracique	39.72.22↔	Embolisation sélective de vaisseaux extracrâniens de la tête et du cou avec liquides embolisants, ballonnets détachables ou filtres (parapluie)
39.59.52↔	Autre réparation de l'artère pulmonaire	39.72.24↔	Embolisation sélective de vaisseaux extracrâniens de la tête et du cou, avec matériel embolisant adhésif
39.59.53↔	Autre réparation d'artères thoraciques, autre		
39.59.54↔	Autre réparation de la veine pulmonaire		
39.59.55↔	Autre réparation de la veine cave supérieure		
39.59.59↔	Autre réparation de vaisseaux thoraciques, autre		
39.59.60↔	Autre réparation d'artères abdominales, SAP		
39.59.61↔	Autre réparation de l'aorte abdominale		
39.59.62↔	Autre réparation du tronc coeliaque		
39.59.63↔	Autre réparation de l'artère gastrique		
39.59.64↔	Autre réparation de l'artère hépatique		
39.59.65↔	Autre réparation de l'artère splénique		
39.59.66↔	Autre réparation de l'artère rénale		
39.59.67↔	Autre réparation de l'artère mésentérique		
39.59.68↔	Autre réparation de l'artère iliaque		
39.59.69↔	Autre réparation d'artères abdominales, autre		
39.59.70↔	Autre réparation de veines abdominales, SAP		
39.59.71↔	Autre réparation de la veine cave inférieure		
39.59.72↔	Autre réparation de la veine iliaque		
39.59.79↔	Autre réparation de veines abdominales, autre		
39.59.80↔	Autre réparation de vaisseaux de membre inférieur, SAP		



39.72.29↔	Embolisation sélective de vaisseaux extracrâniens de la tête et du cou, autre	39.79.35↔	Embolisation sélective par liquides embolisants, vaisseaux viscéraux
39.72.30↔	Embolisation transluminale percutanée de malformation vasculaire par microcathéter, SAP	39.79.36↔	Embolisation sélective par liquides embolisants, vaisseaux abdominaux
39.72.31↔	Embolisation transluminale percutanée de malformation vasculaire par microcathéter, utilisation d'un microcathéter	39.79.38↔	Embolisation sélective par liquides embolisants, vaisseaux rachidiens
39.72.32↔	Embolisation transluminale percutanée de malformation vasculaire par microcathéter, utilisation de deux microcathéters	39.79.40↔	Embolisation sélective par ballonnets détachables, autres vaisseaux, SAP
39.72.33↔	Embolisation transluminale percutanée de malformation vasculaire par microcathéter, utilisation de trois microcathéters	39.79.41↔	Embolisation sélective par ballonnets détachables, vaisseaux du membre supérieur
39.72.34↔	Embolisation transluminale percutanée de malformation vasculaire par microcathéter, utilisation de quatre microcathéters	39.79.42↔	Embolisation sélective par ballonnets détachables, aorte
39.72.35↔	Embolisation transluminale percutanée de malformation vasculaire par microcathéter, utilisation de cinq microcathéters	39.79.44↔	Embolisation sélective par ballonnets détachables, vaisseaux thoraciques
39.72.36↔	Embolisation transluminale percutanée de malformation vasculaire par microcathéter, utilisation de 6 microcathéters et plus	39.79.45↔	Embolisation sélective par ballonnets détachables, vaisseaux viscéraux
39.72.99↔	Réparation ou occlusion endovasculaire des vaisseaux de la tête et du cou, autre	39.79.46↔	Embolisation sélective par ballonnets détachables, vaisseaux abdominaux
39.73.00↔	Implantation endovasculaire de greffe sur l'aorte thoracique, SAP	39.79.47↔	Embolisation sélective par ballonnets détachables, vaisseaux rachidiens
39.73.10↔	Implantation endovasculaire de greffe sur l'aorte thoracique, sans fenestration ni bras latéral	39.79.48↔	Embolisation sélective par ballonnets détachables, vaisseaux du membre inférieur
39.73.11↔	Implantation endovasculaire de greffe sur l'aorte thoracique, avec fenestration ou bras latéral	39.79.49↔	Embolisation sélective par ballonnets détachables, autres vaisseaux, autre
39.73.20↔	Implantation endovasculaire de greffe sur l'aorte thoraco-abdominale	39.79.50↔	Embolisation sélective par filtres (parapluie), autres vaisseaux, SAP
39.73.99↔	Implantation endovasculaire de greffe sur l'aorte thoracique, autre	39.79.51↔	Embolisation sélective par filtres (parapluie), vaisseaux du membre supérieur
39.76.62↔	Thrombectomie percutanée de vaisseau(x) extracrânien(s) assistée par stent	39.79.52↔	Embolisation sélective par filtres (parapluie), aorte
39.77.00↔	Intervention endovasculaire transluminale percutanée sur vaisseau(x) intracrânien(s), SAP	39.79.54↔	Embolisation sélective par filtres (parapluie), vaisseaux thoraciques
39.77.09↔	Intervention endovasculaire transluminale percutanée sur vaisseau(x) intracrânien(s), autre	39.79.55↔	Embolisation sélective par filtres (parapluie), vaisseaux viscéraux
39.77.10↔	Angioplastie percutanée à ballonnet de vaisseau(x) intracrânien(s)	39.79.56↔	Embolisation sélective par filtres (parapluie), vaisseaux abdominaux
39.77.20↔	Bladeangioplastie percutanée de vaisseau(x) intracrânien(s)	39.79.57↔	Embolisation sélective par filtres (parapluie), vaisseaux du membre inférieur
39.77.30↔	Angioplastie percutanée au laser de vaisseau(x) intracrânien(s)	39.79.58↔	Embolisation sélective par filtres (parapluie), vaisseaux rachidiens
39.77.40↔	Athérectomie percutanée de vaisseau(x) intracrânien(s)	39.79.59↔	Embolisation sélective par filtres (parapluie), autres vaisseaux, autre
39.77.50↔	Thrombolyse percutanée sélective de vaisseau(x) intracrânien(s)	39.79.61↔	Embolisation sélective par particules, vaisseaux du membre supérieur
39.77.60↔	Thrombectomie percutanée de vaisseau(x) intracrânien(s), SAP	39.79.62↔	Embolisation sélective par particules, aorte
39.77.61↔	Thrombectomie percutanée à lame rotative de vaisseau(x) intracrânien(s)	39.79.64↔	Embolisation sélective par particules, vaisseaux thoraciques
39.77.62↔	Thrombectomie percutanée de vaisseau(x) intracrânien(s) assistée par stent	39.79.65↔	Embolisation sélective par particules, vaisseaux viscéraux
39.77.69↔	Thrombectomie percutanée de vaisseau(x) intracrânien(s), autre	39.79.66↔	Embolisation sélective par particules, vaisseaux abdominaux
39.77.70↔	Extraction endovasculaire percutanée de corps étranger de vaisseau(x) intracrânien(s)	39.79.67↔	Embolisation sélective par particules, vaisseaux du membre inférieur
39.77.80↔	Spasmolyse intra-artérielle transluminale percutanée lors de vasospasmes cérébrovasculaires	39.79.68↔	Embolisation sélective par particules, vaisseaux rachidiens
39.79.11↔	Implantation endovasculaire de greffe, vaisseaux viscéraux	39.79.70↔	Fermeture d'artères par cathéter au laser, autres vaisseaux, SAP
39.79.12↔	Implantation endovasculaire de greffe, vaisseaux du bassin	39.79.71↔	Fermeture d'artères par cathéter au laser, artères du membre supérieur
39.79.13↔	Implantation endovasculaire de greffe, vaisseaux abdominaux	39.79.72↔	Fermeture d'artères par cathéter au laser, aorte
39.79.19↔	Implantation endovasculaire de greffe, autres vaisseaux, autre	39.79.74↔	Fermeture d'artères par cathéter au laser, vaisseaux thoraciques
39.79.21↔	Embolisation ou occlusion par coils, vaisseaux du membre supérieur	39.79.75↔	Fermeture d'artères par cathéter au laser, vaisseaux du membre inférieur
39.79.22↔	Embolisation ou occlusion par coils, aorte	39.79.76↔	Fermeture d'artères par cathéter au laser, vaisseaux viscéraux
39.79.24↔	Embolisation ou occlusion par coils, vaisseaux thoraciques	39.79.77↔	Fermeture d'artères par cathéter au laser, vaisseaux abdominaux
39.79.25↔	Embolisation ou occlusion par coils, vaisseaux viscéraux	39.79.79↔	Fermeture d'artères par cathéter au laser, autres vaisseaux, autre
39.79.26↔	Embolisation ou occlusion par coils, vaisseaux abdominaux	39.79.80↔	Fermeture d'artères par cathéter à radiofréquence, autres vaisseaux, SAP
39.79.27↔	Embolisation ou occlusion par coils, vaisseaux du membre inférieur	39.79.81↔	Fermeture d'artères par cathéter à radiofréquence, artères du membre supérieur
39.79.28↔	Embolisation ou occlusion par coils, vaisseaux rachidiens	39.79.82↔	Fermeture d'artères par cathéter à radiofréquence, aorte
39.79.29↔	Embolisation ou occlusion par coils, autres vaisseaux, autre	39.79.84↔	Fermeture d'artères par cathéter à radiofréquence, vaisseaux thoraciques
39.79.31↔	Embolisation sélective par liquides embolisants, vaisseaux du membre supérieur	39.79.85↔	Fermeture d'artères par cathéter à radiofréquence, vaisseaux du membre inférieur
39.79.32↔	Embolisation sélective par liquides embolisants, aorte		
39.79.34↔	Embolisation sélective par liquides embolisants, vaisseaux thoraciques		

39.79.86↔	Fermeture d'artères par cathéter à radiofréquence, vaisseaux viscéraux	40.41.10↔	Dissection sélective (fonctionnelle) des ganglions lymphatiques cervicaux, abord supraomohyoïde (régions I-III)
39.79.87↔	Fermeture d'artères par cathéter à radiofréquence, vaisseaux abdominaux	40.41.11↔	Dissection sélective (fonctionnelle) des ganglions lymphatiques cervicaux, abord latéral (régions II-IV)
39.79.89↔	Fermeture d'artères par cathéter à radiofréquence, autres vaisseaux, autre	40.41.12↔	Dissection sélective (fonctionnelle) des ganglions lymphatiques cervicaux, abord antérolatéral (régions I-IV)
39.8x.00↔	Opération du corps carotidien, du sinus carotidien et d'autres corps vasculaires, SAP	40.41.13↔	Dissection sélective (fonctionnelle) des ganglions lymphatiques cervicaux, abord postérolatéral (régions II-V)
39.8x.10↔	Exploration du corps carotidien et d'autres corps vasculaires	40.41.14↔	Dissection sélective (fonctionnelle) des ganglions lymphatiques cervicaux, abord central (région VI)
39.8x.11↔	Excision du corps carotidien et d'autres corps vasculaires	40.41.20↔	Dissection radicale des ganglions lymphatiques cervicaux (incl. modification)
39.8x.20↔	Implantation ou remplacement de générateur d'impulsions pour activation du baroréflexe	40.41.21↔	Dissection radicale étendue des ganglions lymphatiques cervicaux
39.8x.21↔	Révision sans remplacement de générateur d'impulsions pour activation du baroréflexe	40.41.99↔	Dissection radicale des ganglions lymphatiques cervicaux, autre
39.8x.22↔	Ablation de générateur d'impulsions pour activation du baroréflexe	40.50↔	Excision radicale de ganglions lymphatiques, SAP
39.8x.30↔	Implantation ou remplacement d'électrode(s) pour activation du baroréflexe	40.51.00↔	Excision radicale des ganglions lymphatiques axillaires, SAP
39.8x.31↔	Révision sans remplacement d'électrode(s) pour activation du baroréflexe	40.51.10↔	Excision radicale des ganglions lymphatiques axillaires, indépendante d'autre intervention
39.8x.32↔	Ablation d'électrode(s) pour activation du baroréflexe	40.51.11↔	Excision radicale des ganglions lymphatiques axillaires dans le cadre d'une autre intervention
39.8x.99↔	Opération du corps carotidien, du sinus carotidien et d'autres corps vasculaires, autre	40.51.99↔	Excision radicale des ganglions lymphatiques axillaires, autre
39.99.10↔	Aortopexie	40.52.00↔	Excision radicale des ganglions lymphatiques péri-aortiques, SAP
39.99.20↔	Opérations d'anomalies vasculaires congénitales, SAP	40.52.10↔	Excision radicale des ganglions lymphatiques rétropéritonéaux (para-aortiques, para-caves) et pelviens, indépendante d'autre intervention
39.99.21↔	Opérations d'anomalie congénitale de l'isthme aortique (sténose) ou d'interruption de la crosse aortique	40.52.11↔	Excision radicale des ganglions lymphatiques rétropéritonéaux (para-aortiques, para-caves) et pelviens, au cours d'une autre intervention
39.99.22↔	Opérations d'anomalie congénitale de l'artère ou de la veine pulmonaire ou d'une artère sous-clavière droite rétro-œsophagienne (arteria lusoria)	40.52.99↔	Excision radicale des ganglions lymphatiques péri-aortiques, autre
39.99.23↔	Opérations d'anomalies congénitales de la veine cave	40.53.00↔	Excision radicale des ganglions lymphatiques iliaques, SAP
39.99.24↔	Opération et unifocalisation de vaisseaux collatéraux congénitaux	40.53.10↔	Excision radicale des ganglions lymphatiques iliaques, indépendante d'autre intervention
39.99.30↔	Fermeture par cathéter du canal artériel de Botal, SAP	40.53.11↔	Excision radicale des ganglions lymphatiques iliaques dans le cadre d'une autre intervention
39.99.31↔	Fermeture par cathéter du canal artériel de Botal, avec coil	40.53.99↔	Excision radicale des ganglions lymphatiques iliaques, autre
39.99.32↔	Fermeture par cathéter du canal artériel de Botal, avec obturateur d'Amplatz	40.54.00↔	Excision radicale de ganglions lymphatiques inguinaux, SAP
39.99.38↔	Fermeture par cathéter du canal artériel de Botal, autre	40.54.10↔	Excision radicale de ganglions lymphatiques inguinaux en tant qu'intervention autonome
39.99.39↔	Opérations d'autres anomalies vasculaires congénitales	40.54.11↔	Excision radicale des ganglions lymphatiques inguinaux dans le cadre d'une autre intervention
40.3x.10↔	Lymphadénectomie régionale, indépendante d'autre intervention, SAP	40.54.99↔	Excision radicale des ganglions lymphatiques inguinaux, autre
40.3x.11↔	Lymphadénectomie régionale, indépendante d'autre intervention, région cervicale	40.59.00↔	Excision radicale d'autres ganglions lymphatiques, SAP
40.3x.12↔	Lymphadénectomie régionale, indépendante d'autre intervention, région axillaire	40.59.10↔	Excision radicale d'autres ganglions lymphatiques, indépendante d'autre intervention, SAP
40.3x.13↔	Lymphadénectomie régionale, indépendante d'autre intervention, région para-aortique, pelvienne ou iliaque ou pour obturation	40.59.11↔	Excision radicale de ganglions médiastinaux, indépendante d'autre intervention
40.3x.14↔	Lymphadénectomie régionale, indépendante d'autre intervention, région inguinale, chirurgie ouverte	40.59.12↔	Excision radicale de ganglions péribronchiques, indépendante d'autre intervention
40.3x.15↔	Lymphadénectomie régionale, indépendante d'autre intervention, région inguinale, par laparoscopie	40.59.19↔	Excision radicale d'autres ganglions lymphatiques, indépendante d'autre intervention, autre
40.3x.16↔	Lymphadénectomie régionale, indépendante d'autre intervention, région médiastinale et péribronchique	40.59.20↔	Excision radicale d'autres ganglions lymphatiques dans le cadre d'une autre intervention, SAP
40.3x.19↔	Lymphadénectomie régionale, indépendante d'autre intervention, autre	40.59.21↔	Excision radicale de ganglions lymphatiques médiastinaux dans le cadre d'une autre intervention
40.3x.21↔	Lymphadénectomie régionale dans le cadre d'une autre intervention, région cervicale	40.59.22↔	Excision radicale de ganglions lymphatiques péribronchiques dans le cadre d'une autre intervention
40.3x.22↔	Lymphadénectomie régionale dans le cadre d'une autre intervention, région axillaire	40.59.29↔	Excision radicale d'autres ganglions lymphatiques dans le cadre d'une autre intervention, autre
40.3x.23↔	Lymphadénectomie régionale dans le cadre d'une autre intervention, région para-aortique, pelvienne ou iliaque	40.59.99↔	Excision radicale d'autres ganglions lymphatiques, autre
40.3x.24↔	Lymphadénectomie régionale dans le cadre d'une autre intervention, pour obturation	40.62↔	Fistulisation du canal thoracique
40.3x.25↔	Lymphadénectomie régionale dans le cadre d'une autre intervention, région inguinale	40.63↔	Fermeture de fistule du canal thoracique
40.3x.26↔	Lymphadénectomie régionale dans le cadre d'une autre intervention, région médiastinale et péribronchique	40.64↔	Ligature du canal thoracique
40.3x.29↔	Lymphadénectomie régionale dans le cadre d'une autre intervention, autre	40.9x.10↔	Anastomose pour résorption de lymphoedème
40.40↔	Résection des ganglions cervicaux, SAP	40.9x.20↔	Incision de lymphocèle
40.41.00↔	Dissection radicale des ganglions lymphatiques cervicaux, SAP	41.00↔	Prélèvement et transplantation de cellules souches hématopoïétiques, SAP
		41.0b.09↔	Transplantation de cellules souches hématopoïétiques, autres
		41.0b.11↔	Transplantation de cellules souches hématopoïétiques de moelle osseuse, autologue



41.0b.12↔	Transplantation de cellules souches hématopoïétiques de moelle osseuse, allogène, donneur apparenté, HLA identique	42.42.20↔	Œsophagectomie totale avec rétablissement de la continuité, par voie transmédiastinale
41.0b.13↔	Transplantation de cellules souches hématopoïétiques de moelle osseuse, allogène, donneur apparenté, non HLA identique	42.42.21↔	Œsophagectomie totale avec rétablissement de la continuité, par voie thoraco-abdominale
41.0b.14↔	Transplantation de cellules souches hématopoïétiques de moelle osseuse, allogène, donneur non apparenté, HLA identique	42.42.29↔	Œsophagectomie totale avec rétablissement de la continuité, par autre abord
41.0b.15↔	Transplantation de cellules souches hématopoïétiques de moelle osseuse, allogène, donneur non apparenté, non HLA identique	42.42.99↔	Œsophagectomie totale, autre
41.0b.21↔	Transplantation de cellules souches hématopoïétiques de sang périphérique, autologue	42.51.00↔	Anastomose œsophago-œsophagienne intrathoracique, SAP
41.0b.22↔	Transplantation de cellules souches hématopoïétiques de sang périphérique, allogène, donneur apparenté, HLA identique	42.51.10↔	Anastomose œsophago-œsophagienne intrathoracique, correction d'atrésie pour rétablissement du transit pharyngo-œsophagien et réparation de fistule trachéo-œsophagienne congénitale
41.0b.23↔	Transplantation de cellules souches hématopoïétiques de sang périphérique, allogène, donneur apparenté, non HLA identique	42.51.99↔	Anastomose œsophago-œsophagienne intrathoracique, autre
41.0b.24↔	Transplantation de cellules souches hématopoïétiques de sang périphérique, allogène, donneur non apparenté, HLA identique	42.52↔	Anastomose œso-gastrique intrathoracique
41.0b.25↔	Transplantation de cellules souches hématopoïétiques de sang périphérique, allogène, donneur non apparenté, non HLA identique	42.53↔	Anastomose œsophagienne intrathoracique avec interposition d'intestin grêle
41.0b.31↔	Transplantation de cellules souches hématopoïétiques de sang du cordon ombilical, autologue	42.54↔	Autre anastomose œso-entérale intrathoracique
41.0b.32↔	Transplantation de cellules souches hématopoïétiques de sang du cordon ombilical, pour transplantation allogène, donneur apparenté, HLA identique	42.55↔	Anastomose œsophagienne intrathoracique avec interposition colique
41.0b.33↔	Transplantation de cellules souches hématopoïétiques de sang du cordon ombilical, pour transplantation allogène, donneur apparenté, non HLA identique	42.56↔	Autre anastomose œso-colique intrathoracique
41.0b.34↔	Transplantation de cellules souches hématopoïétiques de sang du cordon ombilical, pour transplantation allogène, donneur non apparenté, HLA identique	42.58↔	Anastomose œsophagienne intrathoracique avec autre interposition
41.0b.35↔	Transplantation de cellules souches hématopoïétiques de sang du cordon ombilical, pour transplantation allogène, donneur non apparenté, non HLA identique	42.59↔	Anastomose intrathoracique de l'œsophage, autre
41.0d↔	Prélèvement et transplantation de cellules souches hématopoïétiques, autres	42.61↔	Œsophago-œsophagostomie anté sternale
41.2↔	Splénotomie	42.62↔	Œsophago-gastrostomie anté sternale
41.33↔	Biopsie de la rate, ouverte	42.63↔	Anastomose œsophagienne anté sternale avec interposition d'intestin grêle
41.41↔	Marsupialisation de kyste de la rate	42.64↔	Autre œsophago-entérostomie anté sternale
41.42.00↔	Excision ou destruction de lésion ou de tissu de la rate, SAP	42.65↔	Anastomose œsophagienne anté sternale avec interposition colique
41.42.10↔	Excision de lésion ou de tissu de la rate	42.66↔	Autre œsophago-colostomie anté sternale
41.42.20↔	Destruction de lésion ou de tissu de la rate	42.68↔	Autre anastomose œsophagienne anté sternale avec interposition
41.42.99↔	Excision ou destruction de lésion ou de tissu de la rate, autre	42.69↔	Anastomose œsophagienne anté sternale, autre
41.43↔	Splénectomie partielle	42.7x.11↔	Œsophagomyotomie chirurgicale ouverte
41.5↔	Splénectomie totale	42.7x.12↔	Œsophagomyotomie laparoscopique
41.93↔	Excision de rate surnuméraire	42.7x.21↔	Œsophagomyotomie pharyngo-cervicale chirurgicale ouverte
41.94↔	Transplantation de rate	42.7x.22↔	Œsophagomyotomie pharyngo-cervicale par laparoscopie
41.95.00↔	Réparation et opération plastique de la rate, SAP	42.7x.31↔	Œsophago-gastromyotomie chirurgicale ouverte
41.95.10↔	Réparation de la rate, suture	42.7x.32↔	Œsophago-gastromyotomie laparoscopique
41.95.99↔	Réparation et opération plastique de la rate, autre	42.81.20↔	Insertion et remplacement de prothèse non auto-expandible (tube permanent) dans l'œsophage, par chirurgie ouverte
41.99↔	Autres opérations de la rate	42.81.21↔	Insertion et remplacement de deux prothèses non auto-expandibles (tubes permanents) dans l'œsophage, par chirurgie ouverte
42.09.11↔	Autre incision chirurgicale ouverte de l'œsophage	42.81.22↔	Insertion et remplacement de plus de deux prothèses non auto-expandibles (tubes permanents) dans l'œsophage, par chirurgie ouverte
42.09.12↔	Autre incision laparoscopique de l'œsophage	42.81.30↔	Insertion et remplacement de prothèse non auto-expandible (tube permanent) dans l'œsophage, par laparoscopie
42.10↔	Œsophagostomie, SAP	42.81.31↔	Insertion et remplacement de deux prothèses non auto-expandibles (tubes permanents) dans l'œsophage, par laparoscopie
42.11↔	Œsophagostomie cervicale	42.81.32↔	Insertion et remplacement de plus de deux prothèses non auto-expandibles (tubes permanents) dans l'œsophage, par laparoscopie
42.12↔	Extériorisation du sac œsophagien	42.81.50↔	Insertion et remplacement de prothèse auto-expandible (tube permanent) dans l'œsophage, par chirurgie ouverte
42.19↔	Autre fistulisation externe de l'œsophage	42.81.51↔	Insertion et remplacement de deux prothèses auto-expandibles (tubes permanents) dans l'œsophage, par chirurgie ouverte
42.21↔	Œsophagoscopie opératoire par incision	42.81.52↔	Insertion et remplacement de plus de deux prothèses auto-expandibles (tubes permanents) dans l'œsophage, par chirurgie ouverte
42.25↔	Biopsie de l'œsophage à ciel ouvert	42.81.60↔	Insertion et remplacement de prothèse auto-expandible (tube permanent) dans l'œsophage, par laparoscopie
42.31↔	Excision locale de diverticule œsophagien	42.81.61↔	Insertion et remplacement de deux prothèses auto-expandibles (tubes permanents) dans l'œsophage, par laparoscopie
42.32↔	Excision locale d'autre lésion ou tissu œsophagien	42.81.62↔	Insertion et remplacement de plus de deux prothèses auto-expandibles (tubes permanents) dans l'œsophage, par laparoscopie
42.39↔	Autre destruction de lésion ou de tissu œsophagien	42.82↔	Suture de lacération de l'œsophage
42.40↔	Œsophagectomie, SAP	42.83↔	Fermeture d'œsophagostomie
42.41.00↔	Œsophagectomie partielle, SAP		
42.41.10↔	Œsophagectomie partielle, sans rétablissement de continuité		
42.41.20↔	Œsophagectomie partielle, avec rétablissement de continuité		
42.41.99↔	Œsophagectomie partielle, autre		
42.42.00↔	Œsophagectomie totale, SAP		
42.42.10↔	Œsophagectomie totale, sans rétablissement de la continuité		

42.85↔	Réparation de sténose œsophagienne	43.89.51↔	Switch duodéal après sleeve resection (seconde intervention), par laparoscopie
42.87↔	Autre greffe de l'œsophage	43.89.61↔	Gastrectomie partielle avec gastro-gastrostomie
42.88.00↔	Enlèvement de prothèse de l'œsophage, SAP	43.91↔	Gastrectomie totale avec interposition intestinale
42.88.11↔	Enlèvement chirurgical ouvert de prothèse de l'œsophage	43.92↔	Œsophago-duodénostomie ou œsophago-jéjunostomie avec gastrectomie complète
42.88.12↔	Enlèvement de prothèse de l'œsophage, par laparoscopie	43.99.00↔	Autre gastrectomie totale, SAP
42.88.99↔	Enlèvement de prothèse de l'œsophage, autre	43.99.10↔	Gastrectomie résiduelle à la suite d'une intervention bariatrique, chirurgicale ouverte
42.91↔	Ligature de varices œsophagiennes	43.99.11↔	Gastrectomie résiduelle à la suite d'une intervention bariatrique, laparoscopique
42.99.10↔	Autre opération de l'œsophage, opération de dévascularisation de l'œsophage	43.99.99↔	Autre gastrectomie totale, autre
42.99.35↔	Implantation d'un système anti-reflux pour soutenir la fonction du sphincter œsophagien, chirurgicale ouverte	44.00↔	Vagotomie, SAP
42.99.36↔	Implantation d'un système anti-reflux pour soutenir la fonction du sphincter œsophagien, laparoscopique	44.01↔	Vagotomie tronculaire
42.99.37↔	Implantation d'une sonde de système anti-reflux pour soutenir la fonction du sphincter œsophagien, chirurgicale ouverte	44.02↔	Vagotomie supersélective
42.99.38↔	Implantation d'une sonde de système anti-reflux pour soutenir la fonction du sphincter œsophagien, laparoscopique	44.03↔	Autre vagotomie sélective
42.99.3a↔	Enlèvement d'un système anti-reflux soutenant la fonction du sphincter œsophagien, chirurgical ouvert	44.11↔	Gastrosopie transabdominale
42.99.3b↔	Enlèvement d'un système anti-reflux soutenant la fonction du sphincter œsophagien, laparoscopique	44.15↔	Biopsie ouverte de l'estomac
42.99.3c↔	Enlèvement d'une sonde de système anti-reflux soutenant la fonction du sphincter œsophagien, chirurgical ouvert	44.21↔	Dilatation du pylore par incision
42.99.3d↔	Enlèvement d'une sonde de système anti-reflux soutenant la fonction du sphincter œsophagien, laparoscopique	44.29↔	Pyloroplastie, autre
42.99.3e↔	Révision sans remplacement d'un système anti-reflux soutenant la fonction du sphincter œsophagien, chirurgicale ouverte	44.31.00↔	Bypass gastrique, SAP
42.99.3f↔	Révision sans remplacement d'un système anti-reflux soutenant la fonction du sphincter œsophagien, laparoscopique	44.31.09↔	Bypass gastrique, autre
42.99.42↔	Ligature par anse largable et clipping œsophagien, par chirurgie ouverte	44.31.11↔	Bypass gastrique proximal, chirurgical ouvert
43.0↔	Gastrotomie	44.31.12↔	Bypass gastrique proximal, laparoscopique
43.3↔	Pyloromyotomie	44.31.13↔	Bypass gastrique proximal après Sleeve resection, intervention inverse, chirurgical ouvert
43.5↔	Gastrectomie partielle, avec anastomose œsophagienne	44.31.14↔	Bypass gastrique proximal après Sleeve resection, intervention inverse, laparoscopique
43.6x.00↔	Gastrectomie partielle, avec anastomose duodénale, SAP	44.31.15↔	Bypass gastrique proximal après Gastric Banding, à la suite d'une intervention bariatrique, chirurgical ouvert
43.6x.10↔	Résection du pylore avec anastomose duodénale	44.31.16↔	Bypass gastrique proximal après Gastric Banding, à la suite d'une intervention bariatrique, laparoscopique
43.6x.20↔	Opération de Billroth I	44.31.21↔	Bypass gastrique distal, chirurgical ouvert
43.6x.99↔	Gastrectomie partielle, avec anastomose duodénale, autre	44.31.22↔	Bypass gastrique distal, laparoscopique
43.70↔	Gastrectomie partielle, avec anastomose jéjunale et iléale, SAP	44.31.31↔	Omega-loop Gastric Bypass, par chirurgie ouverte
43.71.11↔	Gastrectomie partielle (résection des 2/3) avec anastomose jéjunale	44.31.32↔	Omega-loop Gastric Bypass, par laparoscopie
43.71.21↔	Gastrectomie partielle (résection des 4/5) avec anastomose jéjunale	44.31.41↔	Bypass gastrique par anastomose de Roux-en-Y, par chirurgie ouverte
43.72.11↔	Gastrectomie partielle (résection des 2/3) avec anastomose iléale	44.31.42↔	Bypass gastrique par anastomose de Roux-en-Y, par laparoscopie
43.72.21↔	Gastrectomie partielle (résection des 4/5) avec anastomose iléale	44.38↔	Gastro-entérostomie laparoscopique
43.79↔	Gastrectomie partielle, avec anastomose jéjunale et iléale, autres	44.39↔	Gastro-entérostomie sans gastrectomie, autre
43.81↔	Gastrectomie partielle, avec transposition jéjunale	44.40↔	Suture d'ulcère peptique, SAP
43.89.00↔	Autre gastrectomie partielle, SAP	44.41↔	Suture d'ulcère gastrique
43.89.09↔	Autre gastrectomie partielle, autre	44.42↔	Suture d'ulcère duodéal
43.89.10↔	Résection segmentaire de l'estomac	44.49.10↔	Sclérose chirurgicale ouverte de varices gastriques
43.89.20↔	Dérivation bilio-pancréatique de l'estomac selon Scopinaro, technique à ciel ouvert	44.49.11↔	Sclérose laparoscopique de varices gastriques
43.89.21↔	Dérivation bilio-pancréatique de l'estomac selon Scopinaro, par laparoscopie	44.49.20↔	Ligature chirurgicale ouverte de varices gastriques
43.89.30↔	Dérivation bilio-pancréatique de l'estomac avec switch duodéal [BPD-DS], chirurgicale ouverte	44.49.21↔	Ligature laparoscopique de varices gastriques
43.89.31↔	Dérivation bilio-pancréatique de l'estomac avec switch duodéal [BPD-DS], laparoscopique	44.49.30↔	Opération de dévascularisation fundique
43.89.40↔	Tubulisation gastrique (sleeve resection), technique à ciel ouvert	44.5x.00↔	Révision d'anastomose gastrique, SAP
43.89.41↔	Tubulisation gastrique (sleeve resection), par laparoscopie	44.5x.10↔	Révision d'anastomose gastrique après opération de Billroth I et II
43.89.42↔	Sleeve resection après mise en place d'un anneau gastrique, chirurgicale ouverte	44.5x.21↔	Révision d'anastomose gastrique après bypass gastrique ou avec interposition intestinale, chirurgicale ouverte
43.89.43↔	Sleeve resection après mise en place d'un anneau gastrique, laparoscopique	44.5x.22↔	Révision d'anastomose gastrique après bypass gastrique ou avec interposition intestinale, laparoscopique
43.89.44↔	Re-sleeve resection, chirurgicale ouverte	44.5x.33↔	Révision de poche après bypass gastrique, sans création, par chirurgie ouverte
43.89.45↔	Re-sleeve resection, laparoscopique	44.5x.34↔	Révision de poche après bypass gastrique, sans création, par laparoscopie
43.89.50↔	Switch duodéal après sleeve resection (seconde intervention), technique à ciel ouvert	44.5x.35↔	Révision de poche après bypass gastrique, avec création, par chirurgie ouverte
		44.5x.36↔	Révision de poche après bypass gastrique, avec création, par laparoscopie
		44.5x.41↔	Révision à la suite d'une dérivation bilio-pancréatique [BPD], chirurgicale ouverte
		44.5x.42↔	Révision à la suite d'une dérivation bilio-pancréatique [BPD], laparoscopique
		44.5x.43↔	Intervention inversée à la suite d'une dérivation bilio-pancréatique [BPD], chirurgicale ouverte

44.5x.44↔	Intervention inversée à la suite d'une dérivation bilio-pancréatique [BPD], laparoscopique	44.99.52↔	Insertion ou remplacement de prothèse non auto-expansible dans l'estomac, par laparoscopie
44.5x.51↔	Intervention inversée après bypass gastrique, chirurgicale ouverte	44.99.61↔	Insertion ou remplacement de prothèse auto-expansible dans l'estomac, par chirurgie ouverte
44.5x.52↔	Intervention inversée après bypass gastrique, laparoscopique	44.99.62↔	Insertion ou remplacement de prothèse auto-expansible dans l'estomac, par laparoscopie
44.5x.99↔	Révision d'anastomose gastrique, autre	44.99.71↔	Enlèvement chirurgical ouvert de prothèse de l'estomac
44.61↔	Suture de lacération de l'estomac	44.99.72↔	Enlèvement laparoscopique de prothèse de l'estomac
44.63.00↔	Fermeture d'autre fistule gastrique, SAP	44.99.80↔	Implantation et remplacement de pacemaker gastrique (y c. sondes)
44.63.11↔	Fermeture chirurgicale ouverte d'autre fistule gastrique	44.99.81↔	Révision sans remplacement de pacemaker gastrique (y c. sondes)
44.63.12↔	Fermeture laparoscopique d'autre fistule gastrique	44.99.91↔	Autres opérations du pylore
44.63.99↔	Fermeture d'autre fistule gastrique, autre	45.15↔	Biopsie de l'intestin grêle, à ciel ouvert
44.64↔	Gastropexie	45.26↔	Biopsie ouverte du gros intestin
44.65.00↔	Cœsophago-gastroplastie, SAP	45.50↔	Isolement de segment d'intestin, SAP
44.65.10↔	Cœsophago-gastroplastie chirurgicale ouverte, plastie du cardia	45.51↔	Isolement de segment d'intestin grêle
44.65.20↔	Cœsophago-gastroplastie chirurgicale ouverte, (hémi-)fundoplicature	45.52↔	Isolement de segment du gros intestin
44.65.99↔	Cœsophago-gastroplastie, autre	45.61↔	Résection segmentaire multiple d'intestin grêle
44.66.00↔	Autres mesures de reconstruction de la fonction du sphincter gastro-œsophagien, SAP	45.62↔	Autre résection partielle d'intestin grêle
44.66.11↔	Plastie hiatale lors d'une intervention bariatrique, chirurgicale ouverte	45.63.00↔	Exérèse totale de l'intestin grêle, SAP
44.66.99↔	Autres mesures de reconstruction de la fonction du sphincter gastro-œsophagien, autre	45.63.99↔	Exérèse totale de l'intestin grêle, autre
44.67.00↔	Interventions laparoscopiques de restauration de fonction du sphincter gastro-œsophagien, SAP	45.70↔	Excision partielle du gros intestin, SAP
44.67.10↔	Interventions laparoscopiques de restauration de fonction du sphincter gastro-œsophagien, plastie laparoscopique du cardia	45.72.11↔	Résection iléo-caecale, par chirurgie ouverte
44.67.20↔	Interventions laparoscopiques de restauration de fonction du sphincter gastro-œsophagien, (hémi-)fundoplicature laparoscopique	45.72.12↔	Résection iléo-caecale, par laparoscopie
44.67.99↔	Interventions laparoscopiques de restauration de fonction du sphincter gastro-œsophagien, autre	45.73.11↔	Hémicolectomie droite, par chirurgie ouverte
44.68↔	Gastroplastie	45.73.12↔	Hémicolectomie droite, par laparoscopie
44.69↔	Autre réparation de l'estomac, autre	45.74.11↔	Résection du côlon transverse, par chirurgie ouverte
44.91↔	Ligature de varices gastriques	45.74.12↔	Résection du côlon transverse, par laparoscopie
44.92↔	Manipulation peropératoire de l'estomac	45.75.11↔	Hémicolectomie gauche, par chirurgie ouverte
44.93↔	Insertion de ballonnet gastrique	45.75.12↔	Hémicolectomie gauche, par laparoscopie
44.94↔	Enlèvement de ballonnet gastrique	45.75.21↔	Hémicolectomie gauche avec sigmoïdectomie, par chirurgie ouverte
44.95.00↔	Opération restrictive de l'estomac, SAP	45.75.22↔	Hémicolectomie gauche avec sigmoïdectomie, par laparoscopie
44.95.09↔	Opération restrictive de l'estomac, autre	45.76.00↔	Sigmoïdectomie, SAP
44.95.11↔	Gastric banding, chirurgical ouvert	45.76.09↔	Sigmoïdectomie, autre
44.95.12↔	Gastric banding, laparoscopique	45.76.11↔	Sigmoïdectomie, par chirurgie ouverte
44.95.21↔	Gastroplastie verticale, par chirurgie ouverte	45.76.21↔	Sigmoïdectomie, par laparoscopie
44.95.22↔	Gastroplastie verticale, par laparoscopie	45.77.11↔	Hémicolectomie droite étendue, par chirurgie ouverte
44.96.00↔	Révision d'opération restrictive de l'estomac, SAP	45.77.12↔	Hémicolectomie droite étendue, par laparoscopie
44.96.11↔	Remise en place de l'anneau après Gastric Banding, chirurgicale ouverte	45.77.21↔	Hémicolectomie gauche étendue, par chirurgie ouverte
44.96.12↔	Remise en place de l'anneau après Gastric Banding, laparoscopique	45.77.22↔	Hémicolectomie gauche étendue, par laparoscopie
44.96.13↔	Changement de l'anneau après Gastric Banding, chirurgical ouvert	45.78.11↔	Résection segmentaire, par chirurgie ouverte
44.96.14↔	Changement de l'anneau après Gastric Banding, laparoscopique	45.78.12↔	Résection segmentaire, par laparoscopie
44.96.16↔	Réparation du cathéter après Gastric Banding, avec intervention intra-abdominale, chirurgicale ouverte	45.78.21↔	Résection segmentaire multiple, par chirurgie ouverte
44.96.17↔	Réparation du cathéter après Gastric Banding, avec intervention intra-abdominale, laparoscopique	45.78.22↔	Résection segmentaire multiple, par laparoscopie
44.96.18↔	Changement de boîtier après Gastric Banding	45.79↔	Excision partielle du gros intestin, autre
44.96.99↔	Révision d'opération restrictive de l'estomac, autre	45.80↔	Colectomie totale; SAP
44.97.00↔	Enlèvement de dispositif(s) de restriction gastrique, SAP	45.81.11↔	Colectomie, par chirurgie ouverte
44.97.11↔	Enlèvement d'anneau gastrique, chirurgical ouvert	45.81.12↔	Colectomie, par laparoscopie
44.97.12↔	Enlèvement d'anneau gastrique, laparoscopique	45.82.11↔	Proctocolectomie, par chirurgie ouverte
44.97.99↔	Enlèvement de dispositif(s) de restriction gastrique, autre	45.82.12↔	Proctocolectomie, par laparoscopie
44.99.11↔	Dilatation chirurgicale ouverte de l'estomac	45.89↔	Colectomie totale, autre
44.99.12↔	Dilatation laparoscopique de l'estomac	45.90↔	Anastomose intestinale, SAP
44.99.21↔	Ligature par anse largable et clipping gastrique, par chirurgie ouverte	45.91↔	Anastomose entre intestin grêle et intestin grêle
44.99.22↔	Ligature par anse largable et clipping gastrique, par laparoscopie	45.92.11↔	Anastomose entre l'intestin grêle et le rectum avec formation d'un réservoir (pouch)
44.99.51↔	Insertion ou remplacement de prothèse non auto-expansible dans l'estomac, par chirurgie ouverte	45.92.12↔	Anastomose entre l'intestin grêle et le rectum sans formation d'un réservoir (pouch)
		45.93↔	Anastomose entre intestin grêle et gros intestin
		45.94↔	Anastomose entre gros intestin et gros intestin
		45.95.11↔	Anastomose entre l'intestin grêle et l'anus avec formation d'un réservoir
		45.95.12↔	Anastomose entre l'intestin grêle et l'anus sans formation de réservoir
		45.95.21↔	Anastomose entre le côlon et l'anus
		45.96↔	Anastomose entre le côlon et le rectum
		45.97.11↔	Création d'une anastomose basse sur l'intestin grêle, par chirurgie ouverte
		45.97.12↔	Création d'une anastomose basse sur l'intestin grêle, par laparoscopie

45.98.11↔	Révision d'anastomose de l'intestin grêle	46.79.32↔	Entéroplastie transverse sérielle [STEP]
45.98.12↔	Révision d'anastomose du gros intestin	46.79.39↔	Autre allongement de l'intestin
45.98.13↔	Révision d'une anastomose à l'anus	46.79.40↔	Réalisation d'un réservoir, intestin grêle
45.99↔	Anastomose intestinale, autre	46.79.41↔	Réalisation d'un réservoir, gros intestin
46.02↔	Résection de segment extériorisé d'intestin grêle	46.79.50↔	Révision d'un réservoir, intestin grêle
46.04↔	Résection de segment extériorisé de gros intestin	46.79.51↔	Révision d'un réservoir, gros intestin
46.10↔	Colostomie, SAP	46.80↔	Manipulation intra-abdominale d'intestin, SAP
46.12.11↔	Colostomie terminale, par chirurgie ouverte	46.81↔	Manipulation intra-abdominale d'intestin grêle
46.12.12↔	Colostomie terminale, par laparoscopie	46.82↔	Manipulation intra-abdominale du gros intestin (côlon)
46.15.11↔	Double colostomie, par chirurgie ouverte	46.91↔	Myotomie du côlon sigmoïde
46.15.12↔	Double colostomie, par laparoscopie	46.92↔	Myotomie d'autre partie du côlon (sauf sigmoïde)
46.19↔	Colostomie, autre	46.97.00↔	Transplantation intestinale, SAP
46.20↔	Jéjunostomie et iléostomie, SAP	46.97.10↔	Transplantation intestinale, retransplantation d'intestin grêle durant la même hospitalisation
46.25.11↔	Jéjunostomie et iléostomie terminale, par chirurgie ouverte	46.97.99↔	Transplantation intestinale, autre
46.25.12↔	Jéjunostomie et iléostomie terminale, par laparoscopie	47.00↔	Appendicectomie, SAP
46.26.11↔	Double jéjunostomie et iléostomie, par chirurgie ouverte	47.01↔	Appendicectomie, par laparoscopie
46.26.12↔	Double jéjunostomie et iléostomie, par laparoscopie	47.02↔	Appendicectomie, par chirurgie ouverte
46.29↔	Jéjunostomie et iléostomie, autre	47.09↔	Appendicectomie, autres
46.2a↔	Réalisation d'une anastomose selon Bishop-Koop	47.11↔	Appendicectomie en passant, dans le cadre d'une laparoscopie faite pour une autre raison
46.33↔	Réalisation d'une duodénostomie	47.2↔	Drainage d'abcès appendiculaire
46.39↔	Autre entérostomie, autre	47.9↔	Opérations de l'appendice, autre
46.40↔	Révision de stoma intestinal, SAP	48.0↔	Rectotomie
46.41.00↔	Révision de stomie de l'intestin grêle, SAP	48.1↔	Rectostomie
46.41.10↔	Plastie d'élargissement ou de resserrement de stomie de l'intestin grêle	48.21↔	Rectosigmoïdoscopie transabdominale
46.41.11↔	Nouvelle implantation de stomie de l'intestin grêle	48.25↔	Biopsie ouverte du rectum
46.41.12↔	Ablation de la partie avancée d'une stomie de l'intestin grêle	48.26↔	Biopsie de tissu périmrectal
46.41.20↔	Conversion d'une stomie de l'intestin grêle en stomie continente	48.41↔	Résection sous-muqueuse du rectum (opération de Soave)
46.41.99↔	Révision de stomie de l'intestin grêle, autre	48.49↔	Résection du rectum avec abaissement du côlon, autre
46.42.00↔	Reconstruction d'une hernie parastomiale, SAP	48.50↔	Résection du rectum sans conservation du sphincter, SAP
46.42.09↔	Reconstruction d'une hernie parastomiale, autres	48.51↔	Résection abdomino-périnéale du rectum
46.42.11↔	Reconstruction d'une hernie parastomiale, par chirurgie ouverte, sans implantation de membranes ou filets	48.53↔	Résection abdomino-sacrée, sacro-périnéale et périnéale du rectum
46.42.12↔	Reconstruction d'une hernie parastomiale, par chirurgie ouverte, avec implantation de membranes ou filets	48.59↔	Résection du rectum sans conservation du sphincter, autre
46.42.21↔	Reconstruction d'une hernie parastomiale, par laparoscopie, sans implantation de membranes ou filets	48.65↔	Résection du rectum selon Duhamel
46.42.22↔	Reconstruction d'une hernie parastomiale, par laparoscopie, avec implantation de membranes ou filets	48.66.00↔	Résection du rectum avec conservation du sphincter, SAP
46.43.00↔	Révision de stomie artificielle du gros intestin, SAP	48.66.09↔	Résection du rectum avec conservation du sphincter, autre
46.43.10↔	Plastie d'élargissement ou de resserrement de colostomie	48.66.11↔	Résection en manchette et résection tubulaire du rectum, avec anastomose, par chirurgie ouverte
46.43.11↔	Nouvelle implantation de colostomie	48.66.12↔	Résection en manchette et résection tubulaire du rectum, avec entérostomie et fermeture du bout distal, par chirurgie ouverte
46.43.12↔	Ablation de la partie avancée d'une colostomie	48.66.13↔	Résection en manchette et résection tubulaire du rectum, avec anastomose, par laparoscopie
46.43.20↔	Conversion d'une colostomie en stomie continente	48.66.14↔	Résection en manchette et résection tubulaire du rectum, avec entérostomie et fermeture du bout distal, par laparoscopie
46.43.99↔	Autre révision de stomie artificielle du gros intestin, autre	48.66.15↔	Résection en manchette et résection tubulaire du rectum, transanale
46.51.00↔	Fermeture de stomie de l'intestin grêle, SAP	48.66.21↔	Résection antérieure du rectum, avec anastomose, par chirurgie ouverte
46.51.10↔	Fermeture de double stomie de l'intestin grêle	48.66.22↔	Résection antérieure du rectum, avec entérostomie et fermeture du bout distal, par chirurgie ouverte
46.51.20↔	Fermeture de stomie terminale de l'intestin grêle	48.66.23↔	Résection antérieure du rectum, avec anastomose, par laparoscopie
46.51.99↔	Fermeture de stomie de l'intestin grêle, autre	48.66.24↔	Résection antérieure du rectum, avec entérostomie et fermeture du bout distal, par laparoscopie
46.52.10↔	Fermeture d'une double colostomie	48.66.25↔	Résection antérieure du rectum, transanale
46.52.20↔	Fermeture de colostomie terminale	48.66.31↔	Résection antérieure profonde du rectum, avec anastomose, par chirurgie ouverte
46.61↔	Fixation de l'intestin grêle à la paroi abdominale	48.66.32↔	Résection antérieure profonde du rectum, avec entérostomie et fermeture du bout distal, par chirurgie ouverte
46.62↔	Autre fixation de l'intestin grêle	48.66.33↔	Résection antérieure profonde du rectum, avec anastomose, par laparoscopie
46.63↔	Fixation du gros intestin à la paroi abdominale	48.66.34↔	Résection antérieure profonde du rectum, avec entérostomie et fermeture du bout distal, par laparoscopie
46.64↔	Autre fixation du gros intestin	48.66.35↔	Résection antérieure profonde du rectum, avec anastomose, transanale
46.71↔	Suture de lacération du duodénum	48.69↔	Autre résection du rectum, autre
46.72.11↔	Fermeture chirurgicale ouverte de fistule duodénale	48.71↔	Suture de lacération du rectum
46.72.12↔	Fermeture laparoscopique de fistule duodénale	48.72↔	Fermeture de proctostomie
46.73↔	Suture de lacération d'intestin grêle, sauf duodénale	48.73↔	Fermeture d'autre fistule rectale
46.74.11↔	Fermeture chirurgicale ouverte de fistule d'intestin grêle, sauf duodénale		
46.74.12↔	Fermeture laparoscopique de fistule d'intestin grêle, sauf duodénale		
46.75↔	Suture de lacération du gros intestin		
46.76.11↔	Fermeture chirurgicale ouverte de fistule du gros intestin		
46.76.12↔	Fermeture laparoscopique de fistule du gros intestin		
46.79.10↔	Suture d'autre lacération de l'intestin		
46.79.21↔	Fermeture chirurgicale ouverte d'autre fistule intestinale		
46.79.22↔	Fermeture laparoscopique d'autre fistule intestinale		
46.79.30↔	Plastie d'élargissement ou de resserrement de l'intestin		
46.79.31↔	Allongement longitudinal de l'intestin selon Bianchi		

48.75.00↔	Rectopexie abdominale, SAP	50.27.22↔	Destruction locale de lésion ou de tissu du foie, par thermothérapie, par laparoscopie
48.75.09↔	Rectopexie abdominale, autre	50.27.23↔	Destruction locale de lésion ou de tissu du foie, par cryothérapie, par laparoscopie
48.75.11↔	Rectopexie abdominale, par chirurgie ouverte	50.27.24↔	Destruction locale de lésion ou de tissu du foie, au laser, par laparoscopie
48.75.21↔	Rectopexie abdominale, par laparoscopie	50.27.25↔	Destruction locale de lésion ou de tissu du foie, par électroporation irréversible, par laparoscopie
48.76.00↔	Autre rectopexie, SAP	50.27.29↔	Destruction locale de lésion ou de tissu du foie, par laparoscopie, autre
48.76.10↔	Rectopexie par rectotomie postérieure	50.2a.11↔	Résection de kyste hépatique, par chirurgie ouverte
48.76.11↔	Autre rectopexie, résection de muqueuse extra-anales (selon Rehn-Delorme)	50.2a.12↔	Résection de kyste hépatique, par laparoscopie
48.76.99↔	Autre rectopexie, autre	50.2a.21↔	Bisegmentectomie, par chirurgie ouverte
48.92↔	Myectomie ano-rectale	50.2a.22↔	Bisegmentectomie, par laparoscopie
48.93↔	Réparation de fistule périrectale	50.2a.23↔	Hémihépatectomie gauche, par chirurgie ouverte
49.51↔	Sphinctérotomie anale latérale gauche	50.2a.24↔	Hémihépatectomie gauche, par laparoscopie
49.52↔	Sphinctérotomie anale postérieure	50.2a.25↔	Hémihépatectomie gauche étendue, par chirurgie ouverte
49.59↔	Sphinctérotomie anale, autre	50.2a.26↔	Hémihépatectomie gauche étendue, par laparoscopie
49.74↔	Transposition du muscle droit interne (muscle gracile) de la cuisse pour incontinence anale	50.2a.27↔	Hémihépatectomie droite, par chirurgie ouverte
49.75↔	Implantation ou révision de sphincter anal artificiel	50.2a.28↔	Hémihépatectomie droite, par laparoscopie
49.76↔	Ablation de sphincter anal artificiel	50.2a.2a↔	Hémihépatectomie droite étendue, par chirurgie ouverte
49.77.11↔	Anoproctoplastie, par chirurgie ouverte	50.2a.2b↔	Hémihépatectomie droite étendue, par laparoscopie
49.77.12↔	Anoproctoplastie, périnéale	50.2a.2c↔	Autre résection de plusieurs segments contigus, par chirurgie ouverte
49.77.13↔	Anoproctoplastie, par laparoscopie	50.2a.2d↔	Autre résection de plusieurs segments contigus, par laparoscopie
49.78.00↔	Réparation d'agénésies anorectales congénitales et atrésies anales, SAP	50.2b.11↔	Transsection hépatique et ligature de branches portales par chirurgie ouverte, 1ère étape ALPPS
49.78.09↔	Réparation d'agénésies anorectales congénitales et atrésies anales, autre	50.2b.12↔	Transsection hépatique et ligature de branches portales, par laparoscopie, 1ère étape ALPPS
49.78.11↔	Anorectoplastie antérieure, par chirurgie ouverte et périnéale	50.2c.11↔	Bisegmentectomie, par chirurgie ouverte, pour don d'organe par une personne vivante
49.78.12↔	Anorectoplastie sagittale postérieure [PSARP], par chirurgie ouverte et périnéale	50.2c.12↔	Bisegmentectomie, par laparoscopie, pour don d'organe par une personne vivante
49.78.13↔	Anorectoplastie sagittale postérieure [PSARP], avec fermeture de fistule de l'appareil génito-urinaire, par chirurgie ouverte et périnéale	50.2c.13↔	Hémihépatectomie gauche, par chirurgie ouverte, pour don d'organe par une personne vivante
49.78.14↔	Anorectoplastie sagittale postérieure [PSARP], avec correction d'une malformation du vagin, par chirurgie ouverte et périnéale	50.2c.14↔	Hémihépatectomie gauche, par laparoscopie, pour don d'organe par une personne vivante
49.78.21↔	Abaissement abdominopérinéal ou sacro-abdominopérinéal lors d'agénésies anorectales congénitales et atrésies anaales	50.2c.15↔	Hémihépatectomie droite, par chirurgie ouverte, pour don d'organe par une personne vivante
49.78.31↔	Réparation de l'anus lors d'agénésies anorectales congénitales et atrésies anaales, périnéale	50.2c.16↔	Hémihépatectomie droite, par laparoscopie, pour don d'organe par une personne vivante
49.79↔	Réparation de l'anus, autre	50.50↔	Transplantation hépatique, SAP
50.0↔	Hépatotomie	50.52↔	Transplantation hépatique, greffe de foie entier
50.12.00↔	Biopsie ouverte du foie, SAP	50.53↔	Transplantation hépatique, greffe de foie partagé [split liver]
50.12.09↔	Biopsie ouverte du foie, autre	50.59↔	Transplantation hépatique, autre
50.12.11↔	Biopsie du foie, par excision, par chirurgie ouverte	50.62↔	Fermeture de lacération du foie et réparation, par suture
50.12.12↔	Biopsie du foie, par biopsie à l'aiguille, par chirurgie ouverte	50.63↔	Fermeture de lacération du foie et réparation, par tamponnade
50.21.11↔	Fenestration d'un ou plusieurs kyste(s) hépatique(s), par chirurgie ouverte	50.69↔	Réparation du foie, autre
50.21.12↔	Fenestration d'un ou plusieurs kyste(s) hépatique(s), par laparoscopie	50.99.10↔	Implantation et remplacement de cathéter à demeure dans l'artère hépatique et le système porte
50.23.11↔	Excision locale de 1-2 foyers dans le foie, jusqu'à 4 cm de diamètre respectivement, par chirurgie ouverte	50.99.11↔	Enlèvement de cathéter à demeure de l'artère hépatique et du système porte
50.23.12↔	Excision locale de 1-2 foyers dans le foie, au moins 1 foyer de plus de 4 cm de diamètre, par chirurgie ouverte	51.02↔	Cholécystostomie au trocar
50.23.13↔	Excision locale de 3 foyers et plus dans le foie, par chirurgie ouverte	51.03↔	Autre cholécystostomie
50.25.11↔	Excision locale de 1-2 foyers dans le foie, jusqu'à 4 cm de diamètre respectivement, par laparoscopie	51.04↔	Autre cholécystostomie
50.25.12↔	Excision locale de 1-2 foyers dans le foie, au moins 1 foyer de plus de 4 cm de diamètre, par laparoscopie	51.13↔	Biopsie de la vésicule ou des voies biliaires, ouverte
50.25.13↔	Excision locale de 3 foyers et plus dans le foie, par laparoscopie	51.21↔	Autre cholécystectomie partielle
50.27.11↔	Destruction locale de lésion ou de tissu du foie, par injection d'alcool, par chirurgie ouverte	51.22.00↔	Cholécystectomie, SAP
50.27.12↔	Destruction locale de lésion ou de tissu du foie, par thermothérapie induite à haute fréquence, par chirurgie ouverte	51.22.10↔	Cholécystectomie sans révision chirurgicale des voies biliaires
50.27.13↔	Destruction locale de lésion ou de tissu du foie, par cryothérapie, par chirurgie ouverte	51.22.11↔	Cholécystectomie avec révision chirurgicale des voies biliaires
50.27.14↔	Destruction locale de lésion ou de tissu du foie, au laser, par chirurgie ouverte	51.22.12↔	Cholécystectomie élargie
50.27.15↔	Destruction locale de lésion ou de tissu du foie, par électroporation irréversible, par chirurgie ouverte	51.22.99↔	Cholécystectomie, autre
50.27.19↔	Destruction locale de lésion ou de tissu du foie, par chirurgie ouverte, autre	51.23↔	Cholécystectomie laparoscopique
50.27.21↔	Destruction locale de lésion ou de tissu du foie, par injection d'alcool, par laparoscopie	51.24↔	Cholécystectomie partielle par laparoscopie
		51.31↔	Anastomose entre la vésicule biliaire et les voies hépatiques
		51.32↔	Anastomose entre vésicule biliaire et intestin
		51.33↔	Anastomose entre vésicule biliaire et pancréas
		51.34↔	Anastomose entre vésicule biliaire et estomac
		51.35↔	Autre anastomose de la vésicule biliaire
		51.36↔	Cholédocho-entérostomie

51.37↔	Anastomose entre canal hépatique et tractus gastro-intestinal	51.9a.65↔	Insertion ou remplacement de stent imprégné auto-expansible de voie biliaire, par laparoscopie, 5 stents
51.39↔	Autres anastomoses des voies biliaires	51.9a.66↔	Insertion ou remplacement de stent imprégné auto-expansible de voie biliaire, par laparoscopie, 6 stents et plus
51.41.00↔	Incision du cholédoque avec extraction de calcul, SAP	51.9a.71↔	Insertion ou remplacement de stent non auto-expansible de voie biliaire, par chirurgie ouverte, 1 stent
51.41.09↔	Incision du cholédoque avec extraction de calcul, autre	51.9a.72↔	Insertion ou remplacement de stent non auto-expansible de voie biliaire, par chirurgie ouverte, 2 stents et plus
51.41.11↔	Incision du cholédoque avec extraction de calcul, par chirurgie ouverte	51.9a.81↔	Insertion ou remplacement de stent nu auto-expansible de voie biliaire, par chirurgie ouverte, 1 stent
51.41.21↔	Incision du cholédoque avec extraction de calcul, par laparoscopie	51.9a.82↔	Insertion ou remplacement de stent nu auto-expansible de voie biliaire, par chirurgie ouverte, 2 stents
51.42.00↔	Incision du cholédoque avec autre désobstruction, SAP	51.9a.83↔	Insertion ou remplacement de stent nu auto-expansible de voie biliaire, par chirurgie ouverte, 3 stents
51.42.09↔	Incision du cholédoque avec autre désobstruction, autre	51.9a.84↔	Insertion ou remplacement de stent nu auto-expansible de voie biliaire, par chirurgie ouverte, 4 stents
51.42.11↔	Incision du cholédoque avec autre désobstruction, par chirurgie ouverte	51.9a.85↔	Insertion ou remplacement de stent nu auto-expansible de voie biliaire, par chirurgie ouverte, 5 stents
51.42.21↔	Incision du cholédoque avec autre désobstruction, par laparoscopie	51.9a.86↔	Insertion ou remplacement de stent nu auto-expansible de voie biliaire, par chirurgie ouverte, 6 stents et plus
51.43↔	Insertion de tube cholédocho-hépatique pour décompression	51.9a.a1↔	Insertion ou remplacement de stent imprégné auto-expansible de voie biliaire, par chirurgie ouverte, 1 stent
51.44.00↔	Incision du canal cystique et des canaux hépatiques pour extraction de calcul, SAP	51.9a.a2↔	Insertion ou remplacement de stent imprégné auto-expansible de voie biliaire, par chirurgie ouverte, 2 stents
51.44.09↔	Incision du canal cystique et des canaux hépatiques pour extraction de calcul, autre	51.9a.a3↔	Insertion ou remplacement de stent imprégné auto-expansible de voie biliaire, par chirurgie ouverte, 3 stents
51.44.11↔	Incision du canal cystique et des canaux hépatiques pour extraction de calcul, par chirurgie ouverte	51.9a.a4↔	Insertion ou remplacement de stent imprégné auto-expansible de voie biliaire, par chirurgie ouverte, 4 stents
51.44.21↔	Incision du canal cystique et des canaux hépatiques pour extraction de calcul, par laparoscopie	51.9a.a5↔	Insertion ou remplacement de stent imprégné auto-expansible de voie biliaire, par chirurgie ouverte, 5 stents
51.49.00↔	Incision du canal cystique et des canaux hépatiques pour désobstruction, SAP	51.9a.a6↔	Insertion ou remplacement de stent imprégné auto-expansible de voie biliaire, par chirurgie ouverte, 6 stents et plus
51.49.09↔	Incision du canal cystique et des canaux hépatiques pour désobstruction, autre	52.01.12↔	Drainage transgastrique d'un kyste pancréatique, par chirurgie ouverte
51.49.11↔	Incision du canal cystique et des canaux hépatiques pour désobstruction, par chirurgie ouverte	52.01.13↔	Drainage transgastrique d'un kyste pancréatique, par laparoscopie
51.49.21↔	Incision du canal cystique et des canaux hépatiques pour désobstruction, par laparoscopie	52.01.22↔	Drainage transduodéal d'un kyste pancréatique, par chirurgie ouverte
51.61↔	Excision de canal cystique persistant	52.01.23↔	Drainage transduodéal d'un kyste pancréatique, par laparoscopie
51.62↔	Excision de l'ampoule de Vater (avec réimplantation du cholédoque)	52.09.00↔	Autre pancréatotomie, SAP
51.63↔	Autre excision du cholédoque	52.09.10↔	Autre pancréatotomie, incision du pancréas
51.69↔	Excision d'autre canal biliaire	52.09.11↔	Autre pancréatotomie, incision du canal pancréatique
51.71↔	Suture simple du cholédoque	52.09.99↔	Autre pancréatotomie, autre
51.72↔	Cholédocoplastie	52.12↔	Biopsie ouverte du pancréas
51.79↔	Réparation du canal cystique et des canaux hépatiques	52.22.00↔	Autre excision ou destruction de lésion ou tissu du pancréas et du canal pancréatique, SAP
51.81↔	Dilatation du sphincter d'Oddi	52.22.99↔	Autre excision ou destruction de lésion ou tissu du pancréas et du canal pancréatique, autre
51.83↔	Sphinctéroplastie pancréatique	52.3↔	Marsupialisation de kyste pancréatique
51.89↔	Autres opérations du sphincter d'Oddi	52.4↔	Drainage interne de kyste pancréatique
51.91↔	Réparation de lacération de vésicule biliaire	52.50↔	Pancréatectomie partielle, SAP
51.92↔	Fermeture de cholécystostomie	52.51.10↔	Pancréatectomie céphalique conservant le pylore
51.93↔	Fermeture d'autre fistule biliaire	52.51.20↔	Pancréatectomie céphalique conservant le duodénum
51.94↔	Révision d'anastomose des voies biliaires	52.51.31↔	Résection pancréatico-duodénale avec résection partielle de l'estomac
51.95.20↔	Ablation d'endoprothèse de voie biliaire, par chirurgie ouverte	52.52.11↔	Pancréatectomie caudale, par chirurgie ouverte
51.95.21↔	Ablation d'endoprothèse de voie biliaire, par laparoscopie	52.52.12↔	Pancréatectomie caudale, par laparoscopie
51.9a.41↔	Insertion ou remplacement de stent non auto-expansible de voie biliaire, par laparoscopie, 1 stent	52.54↔	Résection segmentaire du corps du pancréas
51.9a.42↔	Insertion ou remplacement de stent non auto-expansible de voie biliaire, par laparoscopie, 2 stents et plus	52.59↔	Pancréatectomie partielle, autre
51.9a.51↔	Insertion ou remplacement de stent nu auto-expansible de voie biliaire, par laparoscopie, 1 stent	52.60↔	Pancréatectomie totale, SAP
51.9a.52↔	Insertion ou remplacement de stent nu auto-expansible de voie biliaire, par laparoscopie, 2 stents	52.61↔	Pancréatectomie totale avec gastrectomie partielle
51.9a.53↔	Insertion ou remplacement de stent nu auto-expansible de voie biliaire, par laparoscopie, 3 stents	52.62↔	Pancréatectomie totale conservant le pylore
51.9a.54↔	Insertion ou remplacement de stent nu auto-expansible de voie biliaire, par laparoscopie, 4 stents	52.63↔	Pancréatectomie totale conservant le duodénum
51.9a.55↔	Insertion ou remplacement de stent nu auto-expansible de voie biliaire, par laparoscopie, 5 stents	52.69↔	Pancréatectomie totale, autre
51.9a.56↔	Insertion ou remplacement de stent nu auto-expansible de voie biliaire, par laparoscopie, 6 stents et plus	52.82↔	Allogreffe du pancréas
51.9a.61↔	Insertion ou remplacement de stent imprégné auto-expansible de voie biliaire, par laparoscopie, 1 stent	52.83.00↔	Hétérogreffe du pancréas, SAP
51.9a.62↔	Insertion ou remplacement de stent imprégné auto-expansible de voie biliaire, par laparoscopie, 2 stents	52.83.10↔	Hétérogreffe du pancréas, retransplantation d'un segment de pancréas durant la même hospitalisation
51.9a.63↔	Insertion ou remplacement de stent imprégné auto-expansible de voie biliaire, par laparoscopie, 3 stents	52.83.11↔	Hétérogreffe du pancréas, retransplantation du pancréas durant la même hospitalisation
51.9a.64↔	Insertion ou remplacement de stent imprégné auto-expansible de voie biliaire, par laparoscopie, 4 stents	52.83.99↔	Hétérogreffe du pancréas, autre



52.84↔	Autotransplantation de cellules d'îlots de Langerhans	53.58↔	Opération d'une autre hernie de la paroi abdominale, sans implantation de membranes ou filets
52.85↔	Allotransplantation de cellules d'îlots de Langerhans	53.61.00↔	Opération de hernie incisionnelle avec implantation de membranes ou filets, SAP
52.86↔	Transplantation de cellules d'îlots de Langerhans, SAP	53.61.09↔	Opération de hernie incisionnelle avec implantation de membranes ou filets, autres
52.95.10↔	Extraction chirurgicale ouverte de calcul(s) du canal pancréatique	53.61.11↔	Opération de hernie incisionnelle avec implantation de membranes ou filets, par chirurgie ouverte
52.95.11↔	Extraction laparoscopique de calcul(s) du canal pancréatique	53.61.21↔	Opération de hernie incisionnelle avec implantation de membranes ou filets, par laparoscopie
52.95.20↔	Dilatation laparoscopique du canal pancréatique	53.62.11↔	Opération d'une autre hernie de la paroi abdominale, avec implantation de membranes ou filets, par chirurgie ouverte
52.95.30↔	Insertion chirurgicale ouverte de drain dans le canal pancréatique	53.62.21↔	Opération d'une autre hernie de la paroi abdominale, avec implantation de membranes ou filets, par laparoscopie
52.95.31↔	Insertion laparoscopique de drain dans le canal pancréatique	53.69↔	Opération d'une autre hernie de la paroi abdominale, avec implantation de membranes ou filets, autres
52.95.40↔	Insertion ou remplacement de stent (prothèse) non auto-expansible dans le canal pancréatique, chirurgical ouvert	53.70↔	Réparation de hernie diaphragmatique, par voie abdominale, SAP
52.95.41↔	Insertion ou remplacement de stent (prothèse) non auto-expansible dans le canal pancréatique, par laparoscopie	53.71.11↔	Opération de hernie diaphragmatique par voie abdominale, par chirurgie ouverte, sans implantation de membranes et filets
52.95.50↔	Insertion ou remplacement de stent (prothèse) auto-expansible dans le canal pancréatique, chirurgical ouvert	53.71.21↔	Opération de hernie diaphragmatique par voie abdominale, par chirurgie ouverte, avec implantation de membranes et filets
52.95.51↔	Insertion ou remplacement de stent (prothèse) auto-expansible dans le canal pancréatique, par laparoscopie	53.72.11↔	Opération de hernie diaphragmatique, par laparoscopie, sans implantation de membranes et filets
52.95.60↔	Réparation laparoscopique du canal pancréatique	53.72.21↔	Opération de hernie diaphragmatique, par laparoscopie, avec implantation de membranes et filets
52.95.70↔	Réparation du pancréas	53.79↔	Réparation de hernie diaphragmatique, par voie abdominale, autre
52.95.90↔	Autre réparation du pancréas, autre opération endoscopique du pancréas	53.80↔	Réparation de hernie diaphragmatique, par voie thoracique et thoraco-abdominale, SAP
52.96↔	Anastomose pancréatique	53.81↔	Plicature du diaphragme
52.99.00↔	Autres opérations à ciel ouvert du pancréas, SAP	53.82↔	Réparation (cure) de hernie parasternale
52.99.10↔	Autres opérations à ciel ouvert du pancréas, dilatation du canal pancréatique	53.83.11↔	Opération de hernie diaphragmatique par voie thoracique, par chirurgie ouverte, sans implantation de membranes et filets
52.99.20↔	Autres opérations à ciel ouvert du pancréas, réparation du canal pancréatique	53.83.21↔	Opération de hernie diaphragmatique par voie thoracique, par chirurgie ouverte, avec implantation de membranes et filets
52.99.99↔	Autres opérations à ciel ouvert du pancréas, autre	53.84.11↔	Opération de hernie diaphragmatique, par thoracoscopie, sans implantation de membranes et filets
53.00↔	Réparation de hernie inguinale, SAP	53.84.21↔	Opération de hernie diaphragmatique, par thoracoscopie, avec implantation de membranes et filets
53.06.11↔	Opération de hernie inguinale, par chirurgie ouverte, sans implantation de membranes ou filets	53.85.11↔	Opération de hernie diaphragmatique, par voie thoraco-abdominale, par chirurgie ouverte, sans implantation de membranes et filets
53.06.21↔	Opération de hernie inguinale, par chirurgie ouverte, avec implantation de membranes et filets	53.85.21↔	Opération de hernie diaphragmatique par voie thoraco-abdominale, par chirurgie ouverte, avec implantation de membranes et filets
53.07.11↔	Opération de hernie inguinale, par laparoscopie, sans implantation de membranes ou filets	53.89↔	Réparation de hernie diaphragmatique, par voie thoracique et thoraco-abdominale, autre
53.07.21↔	Opération de hernie inguinale, par laparoscopie, avec implantation de membranes et filets	53.9↔	Opération de hernie, autre
53.09↔	Réparation de hernie inguinale, autre	54.11↔	Laparotomie exploratrice
53.20↔	Opération de hernie crurale, SAP	54.12.00↔	Relaparotomie, SAP
53.22.11↔	Opération de hernie crurale, par chirurgie ouverte, sans implantation de membranes ou filets	54.12.10↔	Laparotomie de second regard
53.22.21↔	Opération de hernie crurale, par chirurgie ouverte, avec implantation de membranes ou filets	54.12.11↔	Laparotomie de contrôle d'hémorragie post-opératoire
53.23.11↔	Opération de hernie crurale, par laparoscopie, sans implantation de membranes ou filets	54.12.99↔	Relaparotomie, autre
53.23.21↔	Opération de hernie crurale, par laparoscopie, avec implantation de membranes et filets	54.13↔	Laparotomie avec drainage
53.29↔	Réparation de hernie crurale, autre	54.19↔	Laparotomie, autre
53.40↔	Réparation de hernie ombilicale, SAP	54.21.00↔	Laparoscopie, SAP
53.42.11↔	Opération de hernie ombilicale, par chirurgie ouverte, sans implantation de membranes ou filets	54.21.10↔	Laparoscopie, laparoscopie diagnostique
53.42.21↔	Opération de hernie ombilicale, par chirurgie ouverte, avec implantation de membranes et filets	54.21.30↔	Laparoscopie, laparoscopie avec drainage
53.43.11↔	Opération de hernie ombilicale, par laparoscopie, sans implantation de membranes ou filets	54.21.99↔	Laparoscopie, autre
53.43.21↔	Opération de hernie ombilicale, par laparoscopie, avec implantation de membranes et filets	54.23↔	Biopsie péritonéale
53.49↔	Réparation de hernie ombilicale, autre	54.3x.10↔	Omphalectomie
53.51.00↔	Opération de hernie incisionnelle sans implantation de membranes ou filets, SAP	54.4x.10↔	Excision d'appendice épiploïque
53.51.09↔	Opération de hernie incisionnelle sans implantation de membranes ou filets, autres	54.4x.11↔	Excision de mésentère
53.51.11↔	Opération de hernie incisionnelle sans implantation de membranes ou filets, par chirurgie ouverte	54.4x.12↔	Excision d'épiploon
53.51.21↔	Opération de hernie incisionnelle sans implantation de membranes ou filets, par laparoscopie	54.4x.99↔	Excision ou destruction de tissu péritonéal, autre
53.52.11↔	Opération d'une autre hernie de la paroi abdominale, sans implantation de membranes ou filets, par chirurgie ouverte	54.51↔	Lyse d'adhérences péritonéales, par laparoscopie
53.52.21↔	Opération d'une autre hernie de la paroi abdominale, sans implantation de membranes ou filets, par laparoscopie	54.62↔	Autre suture différée de plaie abdominale granulante
		54.71.00↔	Cure de gastroschisis, SAP
		54.71.10↔	Cure de gastroschisis avec transplant ou prothèse
		54.71.99↔	Cure de gastroschisis, autre
		54.73↔	Autre réparation du péritoine

54.74↔	Autre réparation de l'épiploon	56.2x.40↔	Urétérotomie par laparoscopie
54.75↔	Autre réparation du mésentère	56.2x.99↔	Urétérotomie, autre
54.92↔	Extraction de corps étranger de la cavité péritonéale	56.34↔	Biopsie de l'uretère, ouverte
54.94↔	Création d'un shunt péritonéo-vasculaire	56.40↔	Urétérectomie, SAP
54.99.31↔	Debulking par laparotomie	56.41.00↔	Urétérectomie partielle, SAP
54.99.40↔	Révision de fistule cutanéopéritonéale (cathéter à demeure)	56.41.10↔	Urétérectomie partielle, résection percutanée transvésicale du méat urétéral
54.99.50↔	Fermeture temporaire de la paroi abdominale	56.41.11↔	Urétérectomie partielle, résection transurétrale du méat urétéral
54.99.60↔	Lombotomie	56.41.12↔	Urétérectomie partielle, résection chirurgicale ouverte du méat urétéral
54.99.61↔	Relombotomie	56.41.20↔	Urétérectomie partielle chirurgicale ouverte
54.99.81↔	Révision sans remplacement de cathéters ainsi que de la pompe automatique programmable et rechargeable pour le drainage continu d'ascite	56.41.21↔	Urétérectomie partielle par laparoscopie
54.99.82↔	Élimination d'une obstruction mécanique de cathéters d'une pompe automatique programmable et rechargeable pour drainage continu d'ascite	56.41.30↔	Urétérectomie partielle, résection de moignon urétéral
54.99.84↔	Remplacement des cathéters de pompe automatique programmable et rechargeable pour le drainage continu d'ascite	56.41.40↔	Résection transurétrale d'urétérocèle
54.a1↔	Excision et destruction de tissu rétropéritonéal	56.41.41↔	Résection chirurgicale ouverte d'urétérocèle
55.01.11↔	Néphrotomie chirurgicale ouverte	56.41.49↔	Résection d'urétérocèle, autre voie d'abord
55.01.12↔	Néphrotomie chirurgicale ouverte exploratrice	56.41.99↔	Urétérectomie partielle, autre
55.01.13↔	Néphrotomie chirurgicale ouverte pour ponction d'un kyste	56.42↔	Urétérectomie totale
55.02.11↔	Néphrostomie chirurgicale ouverte	56.51.10↔	Formation d'urétéro-iléostomie cutanée, urétéro-iléo-cutanéostomie [conduit iléal] ou urétéro-colo-cutanéostomie [conduit colique/sigmoïde] par chirurgie ouverte
55.24↔	Biopsie ouverte du rein	56.51.11↔	Formation d'urétéro-iléostomie cutanée, urétéro-iléo-cutanéostomie [conduit iléal] ou urétéro-colo-cutanéostomie [conduit colique/sigmoïde] par laparoscopie
55.31↔	Marsupialisation de lésion du rein	56.51.12↔	Formation d'urétéro-iléostomie cutanée avec interposition intestinale [conduit] (stomie non continente), autre voie d'abord
55.32↔	Excision ouverte de lésion ou de tissu du rein	56.51.20↔	Formation d'urétéro-iléostomie cutanée par transformation d'autre dérivation urinaire supravésicale
55.34↔	Excision laparoscopique de lésion ou de tissu du rein	56.51.30↔	Formation d'urétéro-iléostomie cutanée avec réservoir intestinal (stomie continente)
55.39.10↔	Autre excision ou destruction locale de lésion ou tissu du rein, excision par urétéro-réno-scopie	56.52.00↔	Révision d'urétéro-iléostomie cutanée, SAP
55.39.21↔	Autre excision ou destruction locale de lésion ou tissu du rein, destruction par urétéro-réno-scopie	56.52.10↔	Révision d'urétéro-iléostomie cutanée avec interposition intestinale [conduit]
55.39.22↔	Autre excision ou destruction locale de lésion ou tissu du rein, destruction chirurgicale ouverte	56.52.20↔	Révision d'urétéro-iléostomie cutanée avec réservoir intestinal (stomie continente)
55.39.23↔	Autre excision ou destruction locale de lésion ou tissu du rein, destruction par laparoscopie	56.52.99↔	Révision d'urétéro-iléostomie cutanée, autre
55.39.29↔	Autre excision ou destruction locale de lésion ou tissu du rein, destruction par autre abord	56.61.00↔	Formation d'autre urétérostomie cutanée, SAP
55.39.99↔	Autre excision ou destruction locale de lésion ou tissu du rein, autre	56.61.10↔	Formation d'autre urétérostomie cutanée, urétéro-cutanéostomie et transurétérocutanéostomie par laparoscopie
55.4↔	Néphrectomie partielle	56.61.20↔	Formation d'autre urétérostomie cutanée par transformation d'autre dérivation urinaire supravésicale
55.51.00↔	Néphro-urétérectomie SAP	56.61.99↔	Formation d'autre urétérostomie cutanée, autre
55.51.01↔	Néphro-urétérectomie, sauf pour greffe	56.62↔	Révision d'autre urétérostomie cutanée
55.51.02↔	Néphrectomie pour transplantation d'organe d'un donneur vivant	56.71.00↔	Dérivation urinaire dans l'intestin, SAP
55.51.99↔	Néphro-urétérectomie, autre	56.71.10↔	Urétéro-sigmoïdo-stomie avec formation de réservoir, par chirurgie ouverte
55.52↔	Néphrectomie du rein restant	56.71.11↔	Urétéro-sigmoïdo-stomie avec formation de réservoir, par laparoscopie
55.53↔	Ablation de rein transplanté ou rejeté	56.71.20↔	Dérivation urinaire dans l'intestin par transformation d'une autre dérivation urinaire supravésicale
55.54↔	Néphrectomie bilatérale	56.71.99↔	Dérivation urinaire dans l'intestin, autre
55.61↔	Autogreffe rénale	56.72↔	Révision d'anastomose urétéro-intestinale
55.69.00↔	Autre greffe rénale, SAP	56.73↔	Néphrocystanostomie, SAP
55.69.10↔	Autre greffe rénale, allogénique	56.74.00↔	Urétérocystonéostomie, SAP
55.69.20↔	Autre greffe rénale, syngénique	56.74.10↔	Urétéro-cystonéostomie, réalisation de plastie anti-reflux isolée (p. ex. selon Lich-Gregoir) par chirurgie ouverte
55.69.30↔	Autre greffe rénale, en bloc	56.74.11↔	Urétéro-cystonéostomie, réalisation de plastie anti-reflux isolée (p. ex. selon Lich-Gregoir) par laparoscopie
55.69.40↔	Autre greffe rénale, retransplantation rénale durant la même hospitalisation	56.74.20↔	Urétéro-cystonéostomie avec modelage urétéral
55.69.99↔	Autre greffe rénale, autre	56.74.99↔	Urétéro-cystonéostomie, autre
55.7↔	Néphropexie	56.75↔	Transurétéro-urétérostomie
55.81↔	Suture de lacération rénale	56.79↔	Autre anastomose ou dérivation de l'uretère
55.82↔	Fermeture de néphrostomie et de pyélostomie	56.81↔	Lyse d'adhérences intraluminales de l'uretère
55.83↔	Fermeture d'autre fistule rénale	56.82↔	Suture de lacération de l'uretère
55.84↔	Réduction de torsion du pédicule rénal	56.83↔	Fermeture d'urétérostomie
55.85↔	Symphyséotomie de rein en fer à cheval	56.84.00↔	Fermeture d'autre fistule d'uretère, SAP
55.86↔	Anastomose de rein	56.84.10↔	Fermeture chirurgicale ouverte de fistule urétéro-intestinale
55.87↔	Correction de la jonction pyélo-urétérale	56.84.11↔	Fermeture de fistule urétéro-intestinale par laparoscopie
55.89↔	Autre réparation de rein, autre	56.84.20↔	Fermeture chirurgicale ouverte de fistule urétéro-vaginale
55.91↔	Décapsulation de rein	56.84.21↔	Fermeture de fistule urétéro-vaginale par laparoscopie
55.99.10↔	Autres opérations du rein, révision d'opération du rein	56.84.22↔	Fermeture de fistule urétéro-vaginale par voie vaginale
56.2x.00↔	Urétérotomie, SAP		
56.2x.10↔	Urétérotomie percutanée transrénale		
56.2x.11↔	Urétérotomie percutanée transrénale avec extraction de calcul urinaire		
56.2x.20↔	Urétérotomie par urétéroréno-scopie		
56.2x.30↔	Urétérotomie chirurgicale ouverte		

56.84.99↔	Fermeture d'autre fistule d'uretère, autre	57.71.50↔	Cystectomie radicale, éviscération pelvienne (exentération) chirurgicale ouverte chez l'homme
56.85↔	Urétéropexie	57.71.51↔	Cystectomie radicale, éviscération pelvienne (exentération) par laparoscopie chez l'homme
56.86↔	Ablation de ligature de l'uretère	57.71.99↔	Cystectomie radicale, autre
56.89↔	Réparation de l'uretère, autre	57.79.00↔	Autre cystectomie totale, SAP
56.92↔	Implantation de stimulateur urétéral électronique	57.79.10↔	Autre cystectomie totale, cystectomie simple chirurgicale ouverte chez l'homme
56.93↔	Remplacement de stimulateur urétéral électronique	57.79.11↔	Autre cystectomie totale, cystectomie simple par laparoscopie chez l'homme
56.94↔	Enlèvement de stimulateur urétéral électronique	57.79.20↔	Autre cystectomie totale, cystectomie simple chirurgicale ouverte chez la femme
56.95↔	Ligature de l'uretère	57.79.21↔	Autre cystectomie totale, cystectomie simple par laparoscopie chez la femme
57.12↔	Lyse d'adhérences intraluminales avec incision de la vessie	57.79.99↔	Autre cystectomie totale, autre
57.21↔	Vésicostomie	57.81↔	Suture de lacération de la vessie
57.22↔	Révision de vésicostomie	57.83↔	Réparation de fistule vésico-intestinale
57.23.00↔	Appendicovésicostomie, SAP	57.84.00↔	Fermeture d'autre fistule vésicale, SAP
57.23.11↔	Création d'une appendicovésicostomie	57.84.10↔	Fermeture chirurgicale ouverte de fistule vésico-vaginale par voie abdominale
57.23.12↔	Révision superficielle d'une appendicovésicostomie	57.84.11↔	Fermeture de fistule vésico-vaginale par voie vaginale
57.23.13↔	Révision profonde d'une appendicovésicostomie	57.84.12↔	Fermeture de fistule vésico-vaginale par voie transvésicale
57.23.99↔	Appendicovésicostomie, autre	57.84.13↔	Fermeture de fistule vésico-vaginale par laparoscopie
57.34↔	Biopsie ouverte de la vessie	57.84.20↔	Fermeture chirurgicale ouverte de fistule vésico-cutanée
57.49.00↔	Autre excision ou destruction transurétrale de lésion ou de tissu vésical, SAP	57.84.21↔	Fermeture de fistule vésico-cutanée par laparoscopie
57.49.11↔	Autre destruction transurétrale de lésion ou de tissu vésical	57.84.99↔	Fermeture d'autre fistule vésicale, autre
57.49.12↔	Autre résection transurétrale de lésion ou de tissu vésical	57.85↔	Cysto-urétroplastie et plastie du col vésical
57.49.99↔	Autre excision ou destruction transurétrale de lésion ou de tissu vésical, autre	57.86↔	Réparation d'exstrophie vésicale
57.51↔	Excision de l'ouraue	57.87.00↔	Reconstruction de la vessie, SAP
57.58↔	Excision ou destruction laparoscopique d'autre lésion ou de tissu de la vessie	57.87.10↔	Reconstruction de la vessie, réparation chirurgicale ouverte avec iléon, côlon ou estomac
57.59.00↔	Excision ou destruction ouverte d'autre lésion ou tissu vésical, SAP	57.87.11↔	Reconstruction de la vessie, réparation par laparoscopie avec iléon, côlon ou estomac
57.59.10↔	Excision ou destruction ouverte d'autre lésion ou tissu vésical, excision chirurgicale ouverte	57.87.20↔	Transformation chirurgicale ouverte d'autre dérivation urinaire supravésicale en une vessie de remplacement
57.59.20↔	Excision ou destruction ouverte d'autre lésion ou tissu vésical, myectomie	57.87.21↔	Transformation d'autre dérivation urinaire supravésicale en une vessie de remplacement par laparoscopie
57.59.99↔	Excision ou destruction ouverte d'autre lésion ou tissu vésical, autre	57.87.30↔	Plastie chirurgicale ouverte de réduction de la vessie
57.6x.00↔	Cystectomie partielle, SAP	57.87.31↔	Reconstruction de la vessie, plastie de réduction de la vessie par laparoscopie
57.6x.10↔	Cystectomie partielle chirurgicale ouverte, sans néo-implantation d'uretère	57.87.40↔	Reconstruction de la vessie, plastie chirurgicale ouverte d'augmentation de la vessie
57.6x.11↔	Cystectomie partielle par laparoscopie, sans néo-implantation d'uretère	57.87.41↔	Reconstruction de la vessie, plastie d'augmentation de la vessie par laparoscopie
57.6x.12↔	Cystectomie partielle chirurgicale ouverte, avec néo-implantation unilatérale ou bilatérale d'uretère	57.87.99↔	Reconstruction de la vessie, autre
57.6x.13↔	Cystectomie partielle par laparoscopie, avec néo-implantation unilatérale ou bilatérale d'uretère	57.88↔	Autre anastomose vésicale
57.6x.20↔	Cystectomie partielle, résection supra-trigonale ou subtotale chirurgicale ouverte, sans néo-implantation d'uretère	57.89↔	Autre réparation de la vessie, autre
57.6x.21↔	Cystectomie partielle, résection supra-trigonale ou subtotale par laparoscopie, sans néo-implantation d'uretère	57.91↔	Sphinctérotomie de la vessie
57.6x.22↔	Cystectomie partielle, résection supra-trigonale ou subtotale chirurgicale ouverte, avec néo-implantation unilatérale ou bilatérale d'uretère	57.96↔	Implantation de stimulateur vésical électronique
57.6x.23↔	Cystectomie partielle, résection supra-trigonale ou subtotale par laparoscopie, avec néo-implantation unilatérale ou bilatérale d'uretère	57.97↔	Remplacement de stimulateur vésical électronique
57.6x.99↔	Cystectomie partielle, autre	58.41↔	Suture de lacération de l'urètre
57.71.00↔	Cystectomie radicale, SAP	58.42↔	Fermeture d'urétrostomie
57.71.10↔	Cystectomie radicale chirurgicale ouverte chez l'homme, sans urétrectomie	58.43.00↔	Fermeture d'autre fistule urétrale, SAP
57.71.11↔	Cystectomie radicale par laparoscopie chez l'homme, sans urétrectomie	58.43.10↔	Fermeture chirurgicale ouverte de fistule uréthro-vaginale (voie abdominale)
57.71.20↔	Cystectomie radicale chirurgicale ouverte chez l'homme, avec urétrectomie	58.43.11↔	Fermeture de fistule uréthro-vaginale par laparoscopie
57.71.21↔	Cystectomie radicale par laparoscopie chez l'homme, avec urétrectomie	58.43.12↔	Fermeture de fistule uréthro-vaginale par voie vaginale
57.71.30↔	Cystectomie radicale chirurgicale ouverte chez la femme, sans urétrectomie	58.43.20↔	Fermeture de fistule uréthro-cutanée
57.71.31↔	Cystectomie radicale par laparoscopie chez la femme, sans urétrectomie	58.43.30↔	Fermeture de fistule uréthro-rectale
57.71.40↔	Cystectomie radicale chirurgicale ouverte chez la femme, avec urétrectomie	58.43.99↔	Fermeture d'autre fistule urétrale, autre
57.71.41↔	Cystectomie radicale par laparoscopie chez la femme, avec urétrectomie	58.44↔	Réanastomose de l'urètre
		58.45.00↔	Réparation d'hypospadias ou d'épispadias, SAP
		58.45.10↔	Réparation d'hypospadias ou d'épispadias chez la femme
		58.45.20↔	Réparation d'hypospadias ou d'épispadias chez l'homme, redressement pénien et cordectomie
		58.45.21↔	Réparation d'hypospadias ou d'épispadias chez l'homme, autre procédure
		58.45.99↔	Réparation d'hypospadias ou d'épispadias, autre
		58.46.00↔	Autre reconstruction de l'urètre, SAP
		58.46.10↔	Autre reconstruction de l'urètre, reconstruction de la partie distale de l'urètre après lésion traumatique

58.46.11↔	Autre reconstruction de l'urètre, reconstruction de la partie prostatique ou de la partie membraneuse de l'urètre après lésion traumatique	60.21.12↔	Prostatectomie transurétrale induite au laser sans contact du laser
58.46.99↔	Autre reconstruction de l'urètre, autre	60.22↔	Prostatectomie transurétrale, électrorésection et électrovaporisation de tissu prostatique
58.49.10↔	Réparation de l'urètre en un temps avec la peau du prépuce ou du pénis	60.29↔	Prostatectomie transurétrale, autre
58.49.11↔	Réparation de l'urètre en un temps avec la muqueuse buccale ou vésicale, autre reconstruction	60.3↔	Prostatectomie suprapubienne
58.49.20↔	Réparation de l'urètre en deux temps (première séance) avec la peau du prépuce ou du pénis	60.4↔	Prostatectomie rétropubienne
58.49.21↔	Réparation de l'urètre en deux temps (première séance) avec la muqueuse buccale ou vésicale	60.5x.00↔	Prostatectomie radicale, SAP
58.49.29↔	Autre réparation de l'urètre en deux temps (première séance), autre reconstruction	60.5x.10↔	Prostatectomie radicale laparoscopique
58.49.30↔	Réparation de l'urètre en deux temps (deuxième séance), SAP	60.5x.20↔	Prostatectomie radicale périnéale
58.49.31↔	Réparation de l'urètre en deux temps (deuxième séance) avec la peau du prépuce ou du pénis	60.5x.30↔	Prostatectomie radicale rétropubienne
58.49.33↔	Réparation de l'urètre en deux temps (deuxième séance) avec la muqueuse buccale ou vésicale	60.5x.99↔	Prostatectomie radicale, autre
58.49.39↔	Réparation de l'urètre en deux temps (deuxième séance), autre	60.61.00↔	Excision locale de lésion de la prostate, SAP
58.49.40↔	Révision de réparation de l'urètre	60.61.10↔	Excision locale de lésion de la prostate, abord transurétral
58.49.99↔	Autre réparation de l'urètre, autre	60.61.11↔	Excision locale de lésion de la prostate, abord suprapubien transvésical
58.93.11↔	Implantation de sphincter vésical artificiel	60.61.12↔	Excision locale de lésion de la prostate, abord rétropubien
58.94.00↔	Traitement ajustable de l'incontinence urinaire, SAP	60.61.13↔	Excision locale de lésion de la prostate, abord périnéal
58.94.11↔	Implantation de système ajustable pour le traitement de l'incontinence urinaire	60.61.99↔	Excision locale de lésion de la prostate, autre
58.94.21↔	Enlèvement de système ajustable pour le traitement de l'incontinence urinaire	60.62↔	Prostatectomie par voie périnéale
58.94.31↔	Révision sans remplacement de système ajustable pour le traitement de l'incontinence urinaire	60.69↔	Autre prostatectomie, autre
58.94.99↔	Traitement ajustable de l'incontinence urinaire, autre	60.72↔	Incision de vésicule séminale
59.00↔	Dissection rétopéritonéale, SAP	60.73↔	Excision de vésicule séminale
59.02↔	Autre lyse d'adhérences périrénales ou périurétérales	60.79↔	Opérations des vésicules séminales, autre
59.03.00↔	Lyse d'adhérences périrénales ou périurétérales par laparoscopie, SAP	60.81↔	Incision de tissu périprostatique
59.03.10↔	Urétérolyse sans repositionnement intrapéritonéal, par laparoscopie	60.82↔	Excision du tissu périprostatique
59.03.11↔	Urétérolyse avec repositionnement intrapéritonéal, par laparoscopie	60.93↔	Réparation de la prostate
59.03.99↔	Lyse d'adhérences périrénales ou périurétérales par laparoscopie, autre	60.96↔	Destruction transurétrale de tissu prostatique par thérapie par microondes
59.09↔	Autre incision de tissu périnéal ou périurétéral	60.97↔	Autre destruction transurétrale de tissu prostatique par thérapie
59.11↔	Autre lyse d'adhérences périvésicales	61.0x.00↔	Incision et drainage de scrotum et de tunique vaginale, SAP
59.12↔	Lyse d'adhérences périvésicales par laparoscopie	61.0x.10↔	Incision et drainage de scrotum et de tunique vaginale pour extraction de corps étranger
59.21↔	Biopsie de tissu périnéal ou périvésical	61.0x.99↔	Incision et drainage de scrotum et de tunique vaginale, autre
59.3↔	Plicature de la jonction uréthro-vésicale	61.2↔	Excision d'hydrocèle (de la tunique vaginale)
59.4↔	Opération de soutien suprapubien	61.3x.00↔	Excision ou destruction de lésion ou de tissu du scrotum, SAP
59.5↔	Suspension urétrale rétropubienne	61.3x.10↔	Excision ou destruction de lésion ou de tissu du scrotum, résection partielle
59.6↔	Suspension para-urétrale	61.3x.11↔	Excision ou destruction de lésion ou de tissu du scrotum, résection totale
59.71↔	Cystourétopexie avec muscle releveur	61.3x.12↔	Excision ou destruction de lésion ou de tissu du scrotum, résection radicale
59.72↔	Injection d'implant dans l'urètre et/ou dans le col vésical	61.3x.99↔	Excision ou destruction de lésion ou de tissu du scrotum, autre
59.73.00↔	Suspension transvaginale, SAP	61.42↔	Réparation de fistule du scrotum
59.73.10↔	Suspension transvaginale par une bande de soutènement alloplastique, SAP	61.49↔	Réparation de scrotum et de tunique vaginale, autre
59.73.11↔	Suspension transvaginale par une bande de soutènement alloplastique, bande vaginale sans tension (TVT)	61.92↔	Excision de lésion de la tunique vaginale, sauf hydrocèle
59.73.12↔	Suspension transvaginale par une bande de soutènement alloplastique, bandelette transobturatrice (TOT)	61.99↔	Opérations de scrotum et tunique vaginale, autre
59.73.19↔	Suspension transvaginale par une bande de soutènement alloplastique, autre	62.0↔	Incision de testicule
59.73.99↔	Suspension transvaginale, autre	62.12↔	Biopsie de testicule, ouverte
59.74↔	Opération de suspension chez l'homme	62.2↔	Excision ou destruction de lésion de testicule
59.79↔	Autre réparation d'incontinence urinaire de stress	62.3x.00↔	Orchidectomie unilatérale, SAP
59.91↔	Excision de tissu périnéal ou périvésical	62.3x.10↔	Orchidectomie unilatérale, scrotale, sans épидидymectomie
59.92↔	Autres opérations de tissu périnéal ou périvésical	62.3x.11↔	Orchidectomie unilatérale, scrotale, avec épидидymectomie
59.95↔	Fragmentation de calcul(s) urinaire(s) par ultrasons	62.3x.20↔	Orchidectomie unilatérale, testicule inguinal, sans épидидymectomie
59.99↔	Autres opérations du système urinaire, autre	62.3x.21↔	Orchidectomie unilatérale, testicule inguinal, avec épидидymectomie
60.0↔	Incision de la prostate	62.3x.30↔	Orchidectomie unilatérale chirurgicale ouverte, testicule abdominal
60.14↔	Biopsie des vésicules séminales, ouverte	62.3x.31↔	Orchidectomie unilatérale par laparoscopie, testicule abdominal
60.20↔	Prostatectomie transurétrale, SAP	62.3x.40↔	Orchidectomie unilatérale radicale
60.21.11↔	Prostatectomie transurétrale induite au laser avec contact du laser	62.3x.99↔	Orchidectomie unilatérale, autre
		62.41↔	Ablation simultanée des deux testicules
		62.42↔	Ablation du testicule restant
		62.5↔	Orchidopexie
		62.61↔	Suture de lacération de testicule
		62.69↔	Autre réparation de testicule
		62.99.20↔	Déplacement chirurgical d'un testicule abdominal
		62.99.30↔	Prélèvement de tissu du testicule ou de l'épididyme pour préparation aux fins d'insémination artificielle

63.1↔	Excision de varicocèle et d'hydrocèle de cordon spermatique	65.71↔	Autre suture simple de l'ovaire
63.2↔	Excision de kyste de l'épididyme	65.72↔	Autre réimplantation d'ovaire
63.3↔	Excision d'autre lésion ou tissu du cordon spermatique et de l'épididyme	65.73↔	Autre salpingo-ovarioplastie
63.4↔	Épididymectomie	65.74↔	Suture simple de l'ovaire par laparoscopie
63.51↔	Suture de lacération de cordon spermatique et de l'épididyme	65.75↔	Réimplantation d'ovaire par laparoscopie
63.53↔	Grefte de cordon spermatique	65.76↔	Salpingo-ovarioplastie par laparoscopie
63.59↔	Réparation de cordon spermatique et d'épididyme, autre	65.79↔	Réparation d'ovaire, autre
63.81↔	Suture de lacération de canal déférent et d'épididyme	65.81.00↔	Adhésiolyse d'ovaire et de trompe de Fallope par laparoscopie, SAP
63.82↔	Reconstruction de canal déférent sectionné chirurgicalement	65.81.10↔	Adhésiolyse tubo-ovariennes du péritoine pelvien de la femme par laparoscopie
63.83↔	Épididymovasostomie	65.81.99↔	Adhésiolyse d'ovaire et de trompe de Fallope par laparoscopie, autre
63.84↔	Ablation de ligature du canal déférent	65.89.00↔	Autre adhésiolyse d'ovaire et de trompe de Fallope, SAP
63.85↔	Ablation de valve du canal déférent	65.89.10↔	Autre adhésiolyse d'ovaire et de trompe de Fallope, par chirurgie ouverte
63.89↔	Réparation du canal déférent et d'épididyme, autre	65.89.11↔	Autre adhésiolyse d'ovaire et de trompe de Fallope, avec traitement microchirurgical
63.92↔	Épididymotomie	65.89.12↔	Autre adhésiolyse tubo-ovariennes du péritoine pelvien de la femme, par chirurgie ouverte
63.93↔	Incision du cordon spermatique	65.89.13↔	Autre adhésiolyse tubo-ovariennes du péritoine pelvien de la femme, avec traitement microchirurgical
63.94↔	Lyse d'adhérence du cordon spermatique	65.89.99↔	Autre adhésiolyse d'ovaire et de trompe de Fallope, autre
63.95↔	Insertion de valve dans le canal déférent	65.92↔	Grefte d'ovaire
63.99↔	Autres opérations de cordon spermatique, épididyme et canal déférent, autre	65.93↔	Rupture manuelle de kyste d'ovaire
64.3x.00↔	Amputation du pénis, SAP	65.94↔	Dénervation d'ovaire
64.3x.10↔	Amputation partielle du pénis	65.95↔	Libération de torsion d'ovaire
64.3x.11↔	Amputation totale du pénis	65.99↔	Autres opérations d'ovaire, autre
64.3x.12↔	Amputation du pénis, émasculacion	66.00↔	Salpingotomie, SAP
64.3x.99↔	Amputation du pénis, autre	66.03↔	Salpingotomie, par chirurgie ouverte
64.41↔	Suture de lacération du pénis	66.04↔	Salpingotomie, par laparoscopie
64.42↔	Libération de chordée du pénis	66.05↔	Salpingotomie, par voie vaginale
64.43↔	Construction du pénis	66.06↔	Salpingotomie, par voie vaginale, assistée par laparoscopie
64.44.00↔	Reconstruction du pénis, SAP	66.09↔	Salpingotomie, autre
64.44.10↔	Reconstruction du pénis, étirement du tissu pénien	66.40↔	Salpingectomie, SAP
64.44.11↔	Reconstruction du pénis, correction d'une transposition pénoscrotale ou d'un cryptopénis (concealed penis ou buried penis)	66.41.11↔	Salpingectomie totale, par chirurgie ouverte
64.44.99↔	Reconstruction du pénis, autre	66.41.21↔	Salpingectomie totale, par laparoscopie
64.45↔	Réimplantation du pénis	66.41.31↔	Salpingectomie totale, par voie vaginale
64.50↔	Opération pour transformation de sexe, SAP	66.41.41↔	Salpingectomie totale, par voie vaginale, assistée par laparoscopie
64.51↔	Opération pour transformation de sexe, transformation d'une femme en homme	66.42.11↔	Salpingectomie partielle, par chirurgie ouverte
64.52↔	Opération pour transformation de sexe, transformation d'un homme en femme	66.42.21↔	Salpingectomie partielle, par laparoscopie
64.59↔	Opération pour transformation de sexe, autre	66.42.31↔	Salpingectomie partielle, par voie vaginale
64.95↔	Insertion ou remplacement de prothèse de pénis, non gonflable	66.42.41↔	Salpingectomie partielle, par voie vaginale, assistée par laparoscopie
64.97↔	Insertion ou remplacement de prothèse gonflable du pénis	66.49↔	Salpingectomie, autre
64.98.20↔	Opération de vascularisation ou d'occlusion veineuse (dans la dysfonction érectile)	66.71↔	Suture simple de trompe de Fallope
64.98.30↔	Opération de shunt du corps caverneux	66.72↔	Salpingo-oophorostomie
64.98.40↔	Révision de prothèse pénienne interne	66.73↔	Salpingo-salpingostomie
65.01↔	Ovariectomie laparoscopique	66.74↔	Salpingo-utérostomie
65.09↔	Ovariectomie, autre	66.79.00↔	Autre réparation (plastie) de trompe de Fallope, SAP
65.12↔	Autre biopsie de l'ovaire	66.79.10↔	Autre réparation (plastie) de trompe de Fallope, par chirurgie ouverte (abdominale)
65.13↔	Biopsie d'ovaire par laparoscopie	66.79.20↔	Autre réparation (plastie) de trompe de Fallope, par voie vaginale
65.14↔	Autres interventions diagnostiques par laparoscopie sur l'ovaire	66.79.21↔	Autre réparation (plastie) de trompe de Fallope, par voie vaginale, assistée par laparoscopie
65.21↔	Marsupialisation de kyste ovarien	66.79.30↔	Autre réparation (plastie) de trompe de Fallope, par laparoscopie
65.22↔	Résection cunéiforme de l'ovaire	66.79.99↔	Autre réparation (plastie) de trompe de Fallope, autre
65.23↔	Marsupialisation de kyste ovarien par laparoscopie	66.93↔	Insertion ou remplacement de prothèse de trompe de Fallope
65.24↔	Résection cunéiforme de l'ovaire par laparoscopie	66.94↔	Retrait de prothèse de trompe de Fallope
65.25↔	Autre excision ou destruction locale de l'ovaire par laparoscopie	66.96↔	Dilatation de trompe de Fallope
65.29↔	Autre excision ou destruction locale de l'ovaire	66.97↔	Enfouissement (insertion) du pavillon de la trompe utérine dans la paroi utérine
65.30↔	Ovariectomie, SAP	66.a0↔	Destruction et occlusion des trompes de Fallope, SAP
65.31↔	Ovariectomie par laparoscopie	66.a1↔	Destruction et occlusion des trompes de Fallope, par chirurgie ouverte
65.32↔	Ovariectomie, par chirurgie ouverte	66.a2↔	Destruction et occlusion des trompes de Fallope, par laparoscopie
65.33↔	Ovariectomie, par voie vaginale		
65.34↔	Ovariectomie, par voie vaginale, assistée par laparoscopie		
65.39↔	Ovariectomie, autre		
65.40↔	Salpingo-ovariectomie, SAP		
65.41↔	Salpingo-ovariectomie par laparoscopie		
65.42↔	Salpingo-ovariectomie, par chirurgie ouverte		
65.43↔	Salpingo-ovariectomie, par voie vaginale		
65.44↔	Salpingo-ovariectomie, par voie vaginale, assistée par laparoscopie		
65.49↔	Salpingo-ovariectomie, autre		

66.a3↔	Destruction et occlusion des trompes de Fallope, par voie vaginale	68.29.23↔	Énucléation de myome utérin, par voie vaginale, assistée par laparoscopie
66.a4↔	Destruction et occlusion des trompes de Fallope, par voie vaginale, assistée par laparoscopie	68.29.24↔	Énucléation de myome utérin, par laparoscopie
66.a9↔	Destruction et occlusion des trompes de Fallope, autre	68.29.25↔	Énucléation de myome utérin, par hystérocopie
66.b0↔	Excision et destruction de tissu ou lésion de la trompe de Fallope, SAP	68.29.29↔	Énucléation de myome utérin, autre
66.b1↔	Excision et destruction de tissu ou lésion de la trompe de Fallope, par chirurgie ouverte	68.29.30↔	Myomectomie utérine, SAP
66.b2↔	Excision et destruction de tissu ou lésion de la trompe de Fallope, par voie vaginale	68.29.31↔	Myomectomie utérine, par chirurgie ouverte (abdominale)
66.b3↔	Excision et destruction de tissu ou lésion de la trompe de Fallope, par voie vaginale, assistée par laparoscopie	68.29.32↔	Myomectomie utérine, par voie vaginale
66.b4↔	Excision et destruction de tissu ou lésion de la trompe de Fallope, par laparoscopie	68.29.33↔	Myomectomie utérine, par voie vaginale, assistée par laparoscopie
66.b9↔	Excision et destruction de tissu ou lésion de la trompe de Fallope, autre	68.29.34↔	Myomectomie utérine, par laparoscopie
67.4x.00↔	Amputation du col utérin, SAP	68.29.35↔	Myomectomie utérine, par hystérocopie
67.4x.10↔	Résection radicale du moignon du col utérin, SAP	68.29.39↔	Myomectomie utérine, autre
67.4x.11↔	Résection radicale du moignon du col utérin, sans lymphadénectomie, par chirurgie ouverte (abdominale)	68.30↔	Hystérectomie subtotale, SAP
67.4x.12↔	Résection radicale du moignon du col utérin, sans lymphadénectomie, par voie vaginale	68.31↔	Hystérectomie subtotale, par laparoscopie
67.4x.13↔	Résection radicale du moignon du col utérin, sans lymphadénectomie, par voie vaginale, assistée par laparoscopie	68.32↔	Hystérectomie subtotale, par chirurgie ouverte
67.4x.14↔	Résection radicale du moignon du col utérin, sans lymphadénectomie, par laparoscopie	68.39↔	Hystérectomie subtotale, autre
67.4x.20↔	Résection radicale du moignon du col utérin, avec lymphadénectomie, SAP	68.40↔	Hystérectomie totale, SAP
67.4x.21↔	Résection radicale du moignon du col utérin, avec lymphadénectomie, par chirurgie ouverte (abdominale)	68.41↔	Hystérectomie totale, par laparoscopie
67.4x.22↔	Résection radicale du moignon du col utérin, avec lymphadénectomie, par voie vaginale	68.42↔	Hystérectomie totale, par chirurgie ouverte
67.4x.23↔	Résection radicale du moignon du col utérin, avec lymphadénectomie, par voie vaginale, assistée par laparoscopie	68.43↔	Hystérectomie totale, par voie vaginale
67.4x.24↔	Résection radicale du moignon du col utérin, avec lymphadénectomie, par laparoscopie	68.44↔	Hystérectomie totale, par voie vaginale, assistée par laparoscopie [LAVH]
67.4x.29↔	Résection radicale du moignon du col utérin, avec lymphadénectomie, autre	68.49↔	Hystérectomie totale, autre
67.4x.30↔	Excision de moignon du col utérin	68.60↔	Hystérectomie radicale, SAP
67.4x.99↔	Amputation du col utérin, autre	68.61↔	Hystérectomie radicale par laparoscopie
67.51↔	Cerclage transabdominal du col utérin	68.62↔	Hystérectomie radicale, par chirurgie ouverte
67.59↔	Réparation d'orifice cervical interne, autre	68.63↔	Hystérectomie radicale, par voie vaginale
67.61↔	Suture de lacération du col utérin	68.64↔	Hystérectomie radicale, par voie vaginale, assistée par laparoscopie [LARVH]
67.62↔	Réparation de fistule du col utérin	68.6a↔	Hystérectomie radicale, autre
67.69↔	Autre réparation du col utérin, autre	68.8↔	Éviscération pelvienne
68.0↔	Hystérotomie	69.01↔	Dilatation et curetage utérin pour interruption de grossesse
68.13↔	Biopsie ouverte de l'utérus	69.02↔	Dilatation et curetage utérin après accouchement ou avortement
68.14↔	Biopsie ouverte des ligaments utérins	69.19↔	Autre excision ou destruction de l'utérus et des structures de soutien
68.21.10↔	Section de synéchie de l'endomètre, SAP	69.21↔	Opération d'interposition
68.21.11↔	Section de synéchie de l'endomètre par hystérocopie	69.22↔	Autre suspension utérine
68.21.99↔	Section de synéchie de l'endomètre, autre	69.23↔	Réparation vaginale d'inversion utérine (chronique)
68.22.00↔	Incision ou excision de septum congénital de l'utérus, SAP	69.29↔	Autre réparation de l'utérus et des structures de soutien
68.22.10↔	Incision ou excision de septum congénital de l'utérus, par voie vaginale	69.3↔	Dénervation utérine paracervicale
68.22.11↔	Incision ou excision de septum congénital de l'utérus par hystérocopie, sans contrôle	69.41↔	Suture de lacération de l'utérus
68.22.12↔	Incision ou excision de septum congénital de l'utérus par hystérocopie, assistée par laparoscopie	69.42↔	Fermeture de fistule de l'utérus
68.22.13↔	Incision ou excision de septum congénital de l'utérus par hystérocopie, sous contrôle échographique	69.49.00↔	Autre réparation de l'utérus et métroplastie, SAP
68.22.99↔	Incision ou excision de septum congénital de l'utérus, autre	69.49.10↔	Autre réparation de l'utérus et métroplastie, par chirurgie ouverte (abdominale)
68.29.11↔	Excision ou destruction de lésion utérine, par chirurgie ouverte (abdominale)	69.49.20↔	Autre réparation de l'utérus et métroplastie, par voie vaginale
68.29.12↔	Excision ou destruction de lésion utérine, par voie vaginale	69.49.21↔	Autre réparation de l'utérus et métroplastie, par voie vaginale, assistée par laparoscopie
68.29.13↔	Excision ou destruction de lésion utérine, par voie vaginale, assistée par laparoscopie	69.49.30↔	Autre réparation de l'utérus et métroplastie, par laparoscopie
68.29.14↔	Excision ou destruction de lésion utérine, par laparoscopie	69.49.99↔	Autre réparation de l'utérus et métroplastie, autre
68.29.20↔	Énucléation de myome utérin, SAP	69.51↔	Aspiration curetage d'utérus pour interruption de grossesse
68.29.21↔	Énucléation de myome utérin, par chirurgie ouverte (abdominale)	69.52↔	Aspiration curetage d'utérus après accouchement ou avortement
68.29.22↔	Énucléation de myome utérin, par voie vaginale	69.6↔	Technique chirurgicale pour provoquer ou réguler le flux menstruel
		69.93↔	Insertion de laminaire
		70.12↔	Culdotomie
		70.13↔	Lyse d'adhérences intraluminales du vagin
		70.23↔	Biopsie du cul-de-sac
		70.4x.10↔	Colpectomie subtotale
		70.4x.20↔	Colpectomie totale
		70.4x.30↔	Colpectomie étendue (radicale)
		70.4x.99↔	Oblitération et excision totale du vagin, autre
		70.50↔	Réparation de cystocèle et de rectocèle
		70.51↔	Réparation de cystocèle
		70.52.00↔	Réparation de rectocèle, SAP
		70.52.10↔	Plastie du cul-de-sac de Douglas
		70.52.99↔	Réparation de rectocèle, autre
		70.53↔	Réparation de cystocèle et de rectocèle, avec greffon ou prothèse

70.54↔	Réparation de cystocèle, avec greffon ou prothèse	75.c9↔	Traitements invasifs du fœtus, guidés par échographie, autre
70.55↔	Réparation de rectocèle, avec greffon ou prothèse	75.d0↔	Traitements fœtoscopiques invasifs du fœtus, SAP
70.61.00↔	Construction vaginale, SAP	75.d1↔	Destruction et excision fœtoscopique de tissu fœtal
70.61.11↔	Construction d'un vagin par greffe de peau pédiculée du pénis (pour changement de sexe)	75.d2↔	Insertion et enlèvement fœtoscopiques d'un ballonnet trachéal
70.61.99↔	Construction vaginale, autre	75.d9↔	Traitements fœtoscopiques invasifs du fœtus, autre
70.62↔	Reconstruction vaginale	75.e0↔	Interventions chirurgicales ouvertes sur le fœtus, SAP
70.63↔	Construction vaginale, avec greffon ou prothèse	75.e1↔	Intervention chirurgicale à utérus ouvert, pour l'excision de tissu fœtal
70.64↔	Reconstruction vaginale, avec greffon ou prothèse	75.e2↔	Intervention chirurgicale à utérus ouvert, pour une reconstruction plastique sur le fœtus
70.72.00↔	Réparation de fistule colo-vaginale, SAP	75.e9↔	Interventions chirurgicales ouvertes sur le fœtus, autre
70.72.10↔	Réparation de fistule colo-vaginale, par chirurgie ouverte (abdominale)	76.01↔	Séquestrectomie d'os de la face
70.72.20↔	Réparation de fistule colo-vaginale, par voie vaginale	76.09.10↔	Réostéotomie après réduction de fracture d'os de la face
70.72.30↔	Réparation de fistule colo-vaginale, par laparoscopie	76.2x.00↔	Excision ou destruction locale de lésion d'os de la face, SAP
70.72.99↔	Réparation de fistule colo-vaginale, autre	76.2x.10↔	Décartication d'os de la face
70.73.00↔	Réparation de fistule recto-vaginale, SAP	76.2x.11↔	Excision de tissu périostique d'os de la face
70.73.10↔	Réparation de fistule recto-vaginale, par chirurgie ouverte (abdominale)	76.2x.12↔	Résection (ostectomie modelante) d'os de la face
70.73.20↔	Réparation de fistule recto-vaginale, par voie vaginale	76.2x.20↔	Destruction de lésion d'os de la face
70.73.30↔	Réparation de fistule recto-vaginale, par laparoscopie	76.2x.99↔	Excision ou destruction locale de lésion d'os de la face, autre
70.73.99↔	Réparation de fistule recto-vaginale, autre	76.31.00↔	Mandibulectomie partielle, SAP
70.74↔	Réparation d'autre fistule vagino-entérique	76.31.10↔	Mandibulectomie partielle sans reconstruction
70.75↔	Réparation d'autre fistule vaginale	76.31.20↔	Mandibulectomie partielle et reconstruction avec transplant microvascularisé et anastomosé
70.77↔	Suspension et fixation du vagin	76.31.21↔	Mandibulectomie partielle avec interruption de continuité et reconstruction alloplastique
70.78↔	Suspension et fixation du vagin, avec greffon ou prothèse	76.31.29↔	Mandibulectomie partielle avec autre reconstruction
70.79.10↔	Autre colporrhaphie du vagin avec plastie du plancher pelvien	76.31.99↔	Mandibulectomie partielle, autre
70.8↔	Oblitération de la voûte vaginale	76.39.00↔	Ostectomie partielle d'autre os de la face, SAP
70.93↔	Autres opérations du cul-de-sac, avec greffon ou prothèse	76.39.10↔	Ostectomie partielle d'autre os de la face, reconstruction avec transplant microvascularisé et anastomosé
71.5↔	Vulvectomie radicale	76.39.11↔	Ostectomie partielle d'autre os de la face, reconstruction des tissus mous et durs
71.61↔	Vulvectomie partielle	76.39.19↔	Ostectomie partielle d'autre os de la face, autre réparation
71.62↔	Vulvectomie totale	76.39.99↔	Ostectomie partielle d'autre os de la face, autre
71.72↔	Réparation de fistule de vulve ou de périnée	76.41.00↔	Mandibulectomie totale avec reconstruction simultanée, SAP
71.73↔	Construction de l'orifice vaginal	76.41.10↔	Mandibulectomie totale et reconstruction simultanée, reconstruction avec transplant microvascularisé et anastomosé
73.94↔	Pubiotomie pour faciliter l'accouchement	76.41.99↔	Mandibulectomie totale avec reconstruction simultanée, autre
74.0x.00↔	Césarienne classique, SAP	76.42↔	Autre mandibulectomie totale
74.0x.10↔	Césarienne classique, primaire	76.43.00↔	Autre reconstruction de la mandibule, SAP
74.0x.20↔	Césarienne classique, secondaire	76.43.10↔	Autre reconstruction de la mandibule avec transplant microvascularisé et anastomosé
74.0x.99↔	Césarienne classique, autre	76.43.11↔	Insertion d'implant CAD pour réparer un défaut mandibulaire simple
74.1x.00↔	Césarienne isthmique basse, SAP	76.43.12↔	Insertion d'implant CAD pour réparer un défaut mandibulaire important ou complexe
74.1x.10↔	Césarienne isthmique basse, primaire	76.43.99↔	Autre reconstruction de la mandibule, autre
74.1x.20↔	Césarienne isthmique basse, secondaire	76.44.00↔	Ostectomie totale d'autre os de la face avec reconstruction simultanée, SAP
74.1x.99↔	Césarienne isthmique basse, autre	76.44.10↔	Ostectomie totale d'autre os de la face, reconstruction avec transplant microvascularisé et anastomosé
74.2x.00↔	Césarienne extrapéritonéale, SAP	76.44.11↔	Ostectomie totale d'autre os de la face, reconstruction avec transplant non vascularisé
74.2x.10↔	Césarienne extrapéritonéale, primaire	76.44.19↔	Ostectomie totale d'autre os de la face, avec autre reconstruction
74.2x.20↔	Césarienne extrapéritonéale, secondaire	76.44.99↔	Ostectomie totale d'autre os de la face avec reconstruction simultanée, autre
74.2x.99↔	Césarienne extrapéritonéale, autre	76.45↔	Autre ostectomie totale d'os de la face
74.3↔	Ablation de grossesse ectopique extratubaire	76.46.00↔	Autre reconstruction d'autre os de la face, SAP
74.4x.00↔	Césarienne d'autre type spécifié, SAP	76.46.10↔	Autre reconstruction d'autre os de la face avec transplant microvascularisé et anastomosé
74.4x.10↔	Césarienne d'autre type spécifié, primaire	76.46.99↔	Autre reconstruction d'autre os de la face, autre
74.4x.20↔	Césarienne d'autre type spécifié, secondaire	76.5x.00↔	Arthroplastie temporo-mandibulaire, SAP
74.4x.99↔	Césarienne d'autre type spécifié, autre	76.5x.10↔	Condylectomie avec reconstruction de l'articulation temporo-mandibulaire
74.99.00↔	Autre césarienne de type non spécifié, SAP	76.5x.19↔	Condylectomie sur l'articulation temporo-mandibulaire, autre
74.99.10↔	Autre césarienne de type non spécifié, primaire	76.5x.20↔	Discoplastie avec reconstruction de l'articulation temporo-mandibulaire
74.99.20↔	Autre césarienne de type non spécifié, secondaire	76.5x.29↔	Discoplastie sur l'articulation temporo-mandibulaire, autre
74.99.99↔	Autre césarienne de type non spécifié, autre	76.5x.30↔	Extirpation du disque articulaire (discectomie) avec reconstruction de l'articulation temporo-mandibulaire
75.50↔	Réparation de déchirure obstétricale récente de l'utérus, SAP		
75.51↔	Réparation de déchirure obstétricale récente du col utérin		
75.52↔	Réparation de déchirure obstétricale récente du corps utérin		
75.61↔	Réparation de déchirure obstétricale récente de la vessie et de l'urètre		
75.93↔	Correction chirurgicale d'utérus inversé		
75.c2↔	Création de shunt chez le fœtus, guidée par échographie		
75.c3↔	Destruction de tissu fœtal, guidée par échographie		
75.c4↔	Embolisation thérapeutique chez le fœtus, guidée par échographie		
75.c8.00↔	Interventions sur le cœur du fœtus, guidées par échographie, SAP		
75.c8.11↔	Dilatation de valves cardiaques par cathéter à ballonnet, guidée par échographie		
75.c8.99↔	Interventions sur le cœur du fœtus, guidées par échographie, autre		

76.5x.39↔	Extirpation du disque articulaire (dissectomie) de l'articulation temporo-mandibulaire, autre	76.66.99↔	Ostéoplastie [ostéotomie] totale de l'os maxillaire, autre
76.5x.40↔	Résection du tubercule articulaire de l'articulation temporo-mandibulaire	76.67↔	Génioplastie de réduction
76.5x.41↔	Plastie de reconstruction de l'articulation temporo-mandibulaire	76.68↔	Génioplastie d'augmentation
76.5x.42↔	Stabilisation (limitant la mobilité) de l'articulation temporo-mandibulaire	76.69.10↔	Ostéotomie de déplacement du massif facial de type Le Fort II ou Le Fort III, sans distraction
76.5x.50↔	Extraction arthroscopique de souris de l'articulation temporo-mandibulaire	76.69.20↔	Ostéotomie de déplacement du massif facial de type Le Fort III, avec distraction
76.5x.59↔	Extraction de souris de l'articulation temporo-mandibulaire, autre	76.69.21↔	Ostéotomie de déplacement du massif facial de type Le Fort II, combinée avec autre ostéotomie, avec distraction
76.5x.60↔	Implantation d'endoprothèse dans l'articulation temporo-mandibulaire	76.69.30↔	Ostéotomie de déplacement du massif facial de type Le Fort III, avec distraction
76.5x.61↔	Remplacement d'endoprothèse dans l'articulation temporo-mandibulaire	76.69.40↔	Ostéotomie de déplacement du massif facial de type Le Fort III, combinée avec ostéotomie de type Le Fort I, avec distraction
76.5x.70↔	Implantation d'une endoprothèse totale d'articulation temporo-mandibulaire avec des composants préfabriqués	76.69.90↔	Autre ostéotomie de déplacement du massif facial
76.5x.71↔	Implantation d'une endoprothèse totale d'articulation temporo-mandibulaire avec des composants CAD-CAM [CAO/FAO]	76.70↔	Réduction de fracture d'os de la face, SAP
76.5x.90↔	Autre arthroplastie ou discoplastie de l'articulation temporo-mandibulaire	76.72↔	Réduction ouverte de fracture de l'os malaire et de l'arcade zygomatique
76.5x.99↔	Arthroplastie temporo-mandibulaire, autre	76.74↔	Réduction ouverte de fracture du maxillaire
76.61.00↔	Ostéoplastie fermée [ostéotomie] de branche mandibulaire, SAP	76.76.00↔	Réduction ouverte de fracture de la mandibule, SAP
76.61.10↔	Ostéoplastie fermée [ostéotomie] de branche mandibulaire, sans distraction	76.76.10↔	Réduction ouverte de fracture simple du corps mandibulaire
76.61.20↔	Ostéoplastie fermée [ostéotomie] de branche mandibulaire, avec distraction	76.76.11↔	Réduction ouverte de fracture multiple du corps mandibulaire
76.61.99↔	Ostéoplastie fermée [ostéotomie] de branche mandibulaire, autre	76.76.20↔	Réduction ouverte (abord externe) de fracture unique ou multiple de branche mandibulaire
76.62.00↔	Ostéoplastie ouverte [ostéotomie] de branche mandibulaire, SAP	76.76.21↔	Réduction ouverte (abord transoral) de fracture unique ou multiple de branche mandibulaire
76.62.10↔	Ostéoplastie ouverte [ostéotomie] de branche mandibulaire, sans distraction	76.76.30↔	Réduction ouverte (abord transoral ou externe) de fracture de processus articulaire de la mandibule
76.62.20↔	Ostéoplastie ouverte [ostéotomie] de branche mandibulaire, avec distraction	76.76.99↔	Réduction ouverte de fracture de la mandibule, autre
76.62.99↔	Ostéoplastie ouverte [ostéotomie] de branche mandibulaire, autre	76.77.00↔	Réduction ouverte de fracture alvéolo-dentaire, SAP
76.63.00↔	Ostéoplastie [ostéotomie] du corps de la mandibule, SAP	76.77.10↔	Réduction ouverte de fracture alvéolo-dentaire de l'os maxillaire
76.63.10↔	Ostéoplastie [ostéotomie] de l'os maxillaire de la crête alvéolaire latérale ou avec interruption de continuité frontale, sans distraction	76.77.11↔	Réduction ouverte de fracture alvéolo-dentaire de la mandibule
76.63.11↔	Ostéoplastie [ostéotomie] de l'os maxillaire de la crête alvéolaire latérale ou avec interruption de continuité de la branche mandibulaire horizontale, sans distraction	76.77.99↔	Réduction ouverte de fracture alvéolo-dentaire, autre
76.63.12↔	Ostéoplastie [ostéotomie] pour déplacement du menton, sans distraction	76.78.11↔	Réduction endoscopique de fracture de paroi antérieure de sinus frontal
76.63.20↔	Déplacement du processus alvéolaire par distraction horizontale après ostéotomie	76.78.20↔	Réduction fermée de fracture orbitaire
76.63.21↔	Déplacement de la mandibule par distraction après ostéotomie sur la branche mandibulaire horizontale	76.78.21↔	Réduction endoscopique de fracture orbitaire
76.63.99↔	Ostéoplastie [ostéotomie] du corps de la mandibule, autre	76.79.00↔	Autre réduction ouverte de fracture d'os de la face, SAP
76.64↔	Autre chirurgie orthognathique de la mandibule	76.79.10↔	Autre réduction ouverte de fracture de toit de l'orbite
76.65.00↔	Ostéoplastie [ostéotomie] segmentaire de l'os maxillaire, SAP	76.79.11↔	Autre réduction ouverte de fracture de paroi orbitaire latérale
76.65.10↔	Ostéoplastie [ostéotomie] segmentaire de l'os maxillaire, sans distraction	76.79.19↔	Autre réduction ouverte d'autre fracture orbitaire
76.65.20↔	Ostéotomie de l'os maxillaire de la crête alvéolaire frontale, avec distraction	76.79.20↔	Autre réduction ouverte de fracture de paroi de sinus frontal
76.65.21↔	Ostéotomie de l'os maxillaire de la crête alvéolaire latérale, avec distraction	76.79.30↔	Autre réduction ouverte de fracture naso-ethmoïdale
76.65.22↔	Ostéotomie de l'os maxillaire de la crête alvéolaire frontale et latérale en plusieurs segments, avec distraction	76.79.31↔	Autre réduction ouverte de fracture centrolatérale du massif facial
76.65.99↔	Ostéoplastie [ostéotomie] segmentaire de l'os maxillaire, autre	76.79.39↔	Autre réduction ouverte d'autre fracture latérale du massif facial
76.66.00↔	Ostéoplastie [ostéotomie] totale de l'os maxillaire, SAP	76.79.40↔	Autre réduction ouverte de fractures multiples du massif facial
76.66.10↔	Ostéoplastie [ostéotomie] totale de l'os maxillaire, sans distraction	76.79.99↔	Autre réduction ouverte de fracture d'os de la face, autre
76.66.20↔	Ostéotomie de l'os maxillaire de type Le Fort I d'un seul tenant, avec distraction	76.91.00↔	Grefe osseuse d'os de la face, SAP
76.66.21↔	Ostéotomie de l'os maxillaire de type Le Fort I en deux segments, avec distraction	76.91.10↔	Grefe osseuse d'os de la face
76.66.22↔	Ostéotomie de l'os maxillaire de type Le Fort I en trois ou quatre segments, avec distraction	76.91.11↔	Grefe osseuse d'os de la face, fragment à pédicule vascularisé
76.66.30↔	Reconstruction et plastie d'augmentation de l'os maxillaire par greffe d'os total	76.91.99↔	Grefe osseuse d'os de la face, autre
		76.92.20↔	Insertion d'un implant CAD au niveau des os de la face, sans participation de la boîte crânienne, jusqu'à 2 régions
		76.92.21↔	Insertion d'un implant CAD au niveau des os de la face, sans participation de la boîte crânienne, 3 régions et plus
		76.92.30↔	Insertion d'implant CAD pour réparer un défaut maxillaire simple
		76.92.31↔	Insertion d'implant CAD pour réparer un défaut maxillaire important ou complexe
		76.94↔	Réduction ouverte de luxation temporo-mandibulaire
		76.97↔	Ablation de matériel de fixation interne d'os de la face
		77.00↔	Séquestrectomie, SAP
		77.01.00↔	Séquestrectomie, clavicule, omoplate, côtes et sternum, SAP
		77.01.10↔	Séquestrectomie, clavicule et omoplate, sans insertion de réservoir médicamenteux
		77.01.11↔	Séquestrectomie, clavicule et omoplate, avec insertion de réservoir médicamenteux
		77.01.20↔	Séquestrectomie, côtes et sternum, sans insertion de réservoir médicamenteux
		77.01.21↔	Séquestrectomie, côtes et sternum, avec insertion de réservoir médicamenteux
		77.01.99↔	Séquestrectomie, clavicule, omoplate, côtes et sternum, autre



77.02.00↔	Séquestrectomie, humérus, SAP	77.11.20↔	Incision osseuse sans section, côtes et sternum, exploration et forage de l'os
77.02.10↔	Séquestrectomie, humérus, sans insertion de réservoir médicamenteux	77.11.21↔	Incision osseuse sans section, côtes et sternum, extraction de corps étranger
77.02.11↔	Séquestrectomie, humérus, avec insertion de réservoir médicamenteux	77.11.22↔	Incision osseuse sans section, côtes et sternum, insertion et enlèvement de réservoir médicamenteux
77.02.99↔	Séquestrectomie, humérus, autre	77.11.23↔	Incision osseuse sans section, côtes et sternum, drainage
77.03.00↔	Séquestrectomie, radius et cubitus, SAP	77.11.99↔	Autre incision osseuse sans section, clavicule, omoplate, côtes et sternum, autre
77.03.10↔	Séquestrectomie, radius et cubitus, sans insertion de réservoir médicamenteux	77.12.00↔	Autre incision osseuse sans section, humérus, SAP
77.03.11↔	Séquestrectomie, radius et cubitus, avec insertion de réservoir médicamenteux	77.12.10↔	Autre incision osseuse sans section, humérus, exploration et forage de l'os
77.03.99↔	Séquestrectomie, radius et cubitus, autre	77.12.11↔	Autre incision osseuse sans section, humérus, extraction de corps étranger
77.04.00↔	Séquestrectomie, os du carpe et du métacarpe, SAP	77.12.12↔	Autre incision osseuse sans section, humérus, insertion et enlèvement de réservoir médicamenteux
77.04.10↔	Séquestrectomie, os du carpe et du métacarpe, sans insertion de réservoir médicamenteux	77.12.13↔	Autre incision osseuse sans section, humérus, drainage
77.04.11↔	Séquestrectomie, os du carpe et du métacarpe, avec insertion de réservoir médicamenteux	77.12.99↔	Autre incision osseuse sans section, humérus, autre
77.04.99↔	Séquestrectomie, os du carpe et du métacarpe, autre	77.13.00↔	Autre incision osseuse sans section, radius et cubitus, SAP
77.05.00↔	Séquestrectomie, fémur, SAP	77.13.10↔	Autre incision osseuse sans section, radius et cubitus, exploration et forage de l'os
77.05.10↔	Séquestrectomie, fémur, sans insertion de réservoir médicamenteux	77.13.11↔	Autre incision osseuse sans section, radius et cubitus, extraction de corps étranger
77.05.11↔	Séquestrectomie, fémur, avec insertion de réservoir médicamenteux	77.13.12↔	Autre incision osseuse sans section, radius et cubitus, insertion et enlèvement de réservoir médicamenteux
77.05.99↔	Séquestrectomie, fémur, autre	77.13.13↔	Autre incision osseuse sans section, radius et cubitus, drainage
77.06.00↔	Séquestrectomie, rotule, SAP	77.13.99↔	Autre incision osseuse sans section, radius et cubitus, autre
77.06.10↔	Séquestrectomie, rotule, sans insertion de réservoir médicamenteux	77.14.00↔	Autre incision osseuse sans section, os du carpe et du métacarpe, SAP
77.06.11↔	Séquestrectomie, rotule, avec insertion de réservoir médicamenteux	77.14.10↔	Autre incision osseuse sans section, os du carpe et du métacarpe, exploration et forage de l'os
77.06.99↔	Séquestrectomie, rotule, autre	77.14.11↔	Autre incision osseuse sans section, os du carpe et du métacarpe, extraction de corps étranger
77.07.00↔	Séquestrectomie, tibia et péroné, SAP	77.14.12↔	Autre incision osseuse sans section, os du carpe et du métacarpe, insertion et enlèvement de réservoir médicamenteux
77.07.10↔	Séquestrectomie, tibia et péroné, sans insertion de réservoir médicamenteux	77.14.13↔	Autre incision osseuse sans section, os du carpe et du métacarpe, drainage
77.07.11↔	Séquestrectomie, tibia et péroné, avec insertion de réservoir médicamenteux	77.14.99↔	Autre incision osseuse sans section, os du carpe et du métacarpe, autre
77.07.99↔	Séquestrectomie, tibia et péroné, autre	77.15.00↔	Autre incision osseuse sans section, fémur, SAP
77.08.00↔	Séquestrectomie, os du tarse et du métatarse, SAP	77.15.10↔	Autre incision osseuse sans section, fémur (autre partie), exploration et forage de l'os
77.08.10↔	Séquestrectomie, os du tarse et du métatarse, sans insertion de réservoir médicamenteux	77.15.11↔	Autre incision osseuse sans section, fémur, extraction de corps étranger
77.08.11↔	Séquestrectomie, os du tarse et du métatarse, avec insertion de réservoir médicamenteux	77.15.12↔	Autre incision osseuse sans section, fémur, insertion et enlèvement de réservoir médicamenteux
77.08.99↔	Séquestrectomie, os du tarse et du métatarse, autre	77.15.13↔	Autre incision osseuse sans section, fémur, drainage
77.09.00↔	Séquestrectomie, autre site spécifié, sauf os de la face, SAP	77.15.20↔	Autre incision osseuse sans section, fémur, exploration et forage de l'os du col fémoral
77.09.10↔	Séquestrectomie, phalanges de la main, sans insertion de réservoir médicamenteux	77.15.99↔	Autre incision osseuse sans section, fémur, autre
77.09.11↔	Séquestrectomie, phalanges de la main, avec insertion de réservoir médicamenteux	77.16.00↔	Autre incision osseuse sans section, rotule, SAP
77.09.20↔	Séquestrectomie, colonne vertébrale, sans insertion de réservoir médicamenteux	77.16.10↔	Autre incision osseuse sans section, rotule, exploration et forage de l'os
77.09.21↔	Séquestrectomie, colonne vertébrale, avec insertion de réservoir médicamenteux	77.16.11↔	Autre incision osseuse sans section, rotule, extraction de corps étranger
77.09.30↔	Séquestrectomie, os pelvien, sans insertion de réservoir médicamenteux	77.16.12↔	Autre incision osseuse sans section, rotule, insertion et enlèvement de réservoir médicamenteux
77.09.31↔	Séquestrectomie, os pelvien, avec insertion de réservoir médicamenteux	77.16.13↔	Autre incision osseuse sans section, rotule, drainage
77.09.40↔	Séquestrectomie, phalanges du pied, sans insertion de réservoir médicamenteux	77.16.99↔	Autre incision osseuse sans section, rotule, autre
77.09.41↔	Séquestrectomie, phalanges du pied, avec insertion de réservoir médicamenteux	77.17.00↔	Autre incision osseuse sans section, tibia et péroné, SAP
77.09.90↔	Séquestrectomie, autres os non spécifiés, sans insertion de réservoir médicamenteux	77.17.10↔	Autre incision osseuse sans section, tibia et péroné, exploration et forage de l'os
77.09.91↔	Séquestrectomie, autres os non spécifiés, avec insertion de réservoir médicamenteux	77.17.11↔	Autre incision osseuse sans section, tibia et péroné, extraction de corps étranger
77.09.99↔	Séquestrectomie, autre site spécifié, sauf os de la face, autre	77.17.12↔	Autre incision osseuse sans section, tibia et péroné, insertion et enlèvement de réservoir médicamenteux
77.11.10↔	Incision osseuse sans section, clavicule et omoplate, exploration et forage de l'os	77.17.13↔	Autre incision osseuse sans section, tibia et péroné, drainage
77.11.11↔	Incision osseuse sans section, clavicule et omoplate, extraction de corps étranger	77.17.99↔	Autre incision osseuse sans section, tibia et péroné, autre
77.11.12↔	Incision osseuse sans section, clavicule et omoplate, insertion et enlèvement de réservoir médicamenteux	77.18.00↔	Autre incision osseuse sans section, os du tarse et du métatarse, SAP
77.11.13↔	Incision osseuse sans section, clavicule et omoplate, drainage	77.18.10↔	Autre incision osseuse sans section, astragale, SAP

77.18.11↔	Autre incision osseuse sans section, astragale, exploration et forage de l'os	77.19.92↔	Incision osseuse, autre site spécifié, insertion et enlèvement de réservoir médicamenteux
77.18.12↔	Autre incision osseuse sans section, astragale, extraction de corps étranger	77.19.93↔	Incision osseuse, autre site spécifié, drainage
77.18.13↔	Autre incision osseuse sans section, astragale, pose et enlèvement d'un implant médicamenteux	77.19.99↔	Incision osseuse, autre site spécifié, sauf os de la face, autre
77.18.14↔	Autre incision osseuse sans section, astragale, drainage	77.21.10↔	Ostéotomie cunéiforme, omoplate
77.18.19↔	Autre incision osseuse sans section, astragale, autre	77.21.11↔	Ostéotomie cunéiforme, clavicule
77.18.20↔	Autre incision osseuse sans section, calcanéum, SAP	77.21.20↔	Ostéotomie cunéiforme, côte
77.18.21↔	Autre incision osseuse sans section, calcanéum, exploration et forage de l'os	77.21.21↔	Ostéotomie cunéiforme, sternum
77.18.22↔	Autre incision osseuse sans section, calcanéum, extraction de corps étranger	77.22↔	Ostéotomie cunéiforme, humérus
77.18.23↔	Autre incision osseuse sans section, calcanéum, pose et enlèvement d'implant médicamenteux	77.23↔	Ostéotomie cunéiforme, radius et cubitus
77.18.24↔	Autre incision osseuse sans section, calcanéum, drainage	77.24↔	Ostéotomie cunéiforme, os du carpe et du métacarpe
77.18.29↔	Autre incision osseuse sans section, calcanéum, autre	77.25.00↔	Ostéotomie cunéiforme, fémur, SAP
77.18.30↔	Autre incision osseuse sans section, autre os du tarse, SAP	77.25.10↔	Ostéotomie cunéiforme, col fémoral
77.18.31↔	Autre incision osseuse sans section, autre os du tarse, exploration et forage de l'os	77.25.20↔	Ostéotomie cunéiforme d'autre partie du fémur
77.18.32↔	Autre incision osseuse sans section, autre os du tarse, extraction de corps étranger	77.25.99↔	Ostéotomie cunéiforme, fémur, autre
77.18.33↔	Autre incision osseuse sans section, autre os du tarse, pose et enlèvement d'implant médicamenteux	77.27.00↔	Ostéotomie cunéiforme, tibia et péroné, SAP
77.18.34↔	Autre incision osseuse sans section, autre os du tarse, drainage	77.27.10↔	Ostéotomie cunéiforme, tibia
77.18.39↔	Autre incision osseuse sans section, autre os du tarse, autre	77.27.20↔	Ostéotomie cunéiforme, péroné
77.18.40↔	Autre incision osseuse sans section, os du métatarse, SAP	77.27.99↔	Ostéotomie cunéiforme, tibia et péroné, autre
77.18.41↔	Autre incision osseuse sans section, os du métatarse, exploration et forage de l'os	77.28.00↔	Ostéotomie cunéiforme, os du tarse et du métatarse, SAP
77.18.42↔	Autre incision osseuse sans section, os du métatarse, extraction de corps étranger	77.28.10↔	Ostéotomie cunéiforme, astragale
77.18.43↔	Autre incision osseuse sans section, os du métatarse, pose et enlèvement d'implant médicamenteux	77.28.20↔	Ostéotomie cunéiforme, calcanéum
77.18.44↔	Autre incision osseuse sans section, os du métatarse, drainage	77.28.30↔	Ostéotomie cunéiforme, autres os du tarse
77.18.49↔	Autre incision osseuse sans section, os du métatarse, autre	77.28.40↔	Ostéotomie cunéiforme, os du métatarse
77.18.99↔	Autre incision osseuse sans section, os du tarse et du métatarse, autre	77.28.99↔	Ostéotomie cunéiforme, os du tarse et du métatarse, autre
77.19.00↔	Incision osseuse, autre site spécifié, sauf os de la face, SAP	77.29.10↔	Ostéotomie cunéiforme, phalanges de la main
77.19.10↔	Incision osseuse, phalanges de la main, exploration et forage de l'os	77.29.20↔	Ostéotomie cunéiforme, vertèbre
77.19.11↔	Incision osseuse, phalanges de la main, extraction de corps étranger	77.29.30↔	Ostéotomie cunéiforme, os pelvien
77.19.12↔	Incision osseuse, phalanges de la main, insertion et enlèvement de réservoir médicamenteux	77.29.40↔	Ostéotomie cunéiforme, phalanges du pied
77.19.13↔	Incision osseuse, phalanges de la main, drainage	77.31.10↔	Autre section osseuse d'omoplate
77.19.19↔	Autre incision osseuse de phalanges de la main	77.31.11↔	Autre section osseuse de clavicule
77.19.20↔	Incision osseuse, colonne vertébrale, exploration et forage de l'os	77.31.20↔	Autre section osseuse de côte
77.19.21↔	Incision osseuse, colonne vertébrale, extraction de corps étranger	77.31.21↔	Autre section osseuse du sternum
77.19.22↔	Incision osseuse, colonne vertébrale, insertion et enlèvement de réservoir médicamenteux	77.32.10↔	Corticotomie et transport de segment huméral
77.19.23↔	Incision osseuse, colonne vertébrale, drainage	77.33.00↔	Autre section osseuse, radius et cubitus, SAP
77.19.29↔	Autre incision osseuse de la colonne vertébrale	77.33.10↔	Corticotomie et transport de segment radial et cubital
77.19.30↔	Incision osseuse, os pelvien, exploration et forage de l'os	77.33.11↔	Ostéotomie complexe (pluridimensionnelle) (avec correction axiale) du radius et de l'ulna
77.19.31↔	Incision osseuse, os pelvien, extraction de corps étranger	77.33.20↔	Section osseuse du cubitus distal et de la diaphyse cubitale
77.19.32↔	Incision osseuse, os pelvien, insertion et enlèvement de réservoirs médicamenteux	77.33.99↔	Autre section osseuse, radius et cubitus, autre
77.19.33↔	Incision osseuse, os pelvien, drainage	77.34.00↔	Autre section osseuse, os du carpe et du métacarpe, SAP
77.19.39↔	Autre incision osseuse, autre incision de l'os pelvien	77.34.10↔	Section osseuse, ostéotomie de rotation d'os du carpe et du métacarpe
77.19.40↔	Incision osseuse, phalanges du pied, exploration et forage de l'os	77.34.11↔	Section osseuse, ostéotomie complexe (pluridimensionnelle) d'os du carpe et du métacarpe
77.19.41↔	Incision osseuse, phalanges du pied, extraction de corps étranger	77.34.99↔	Autre section osseuse, os du carpe et du métacarpe, autre
77.19.42↔	Incision osseuse, phalanges du pied, insertion et enlèvement de réservoir médicamenteux	77.35.00↔	Autre section osseuse, fémur, SAP
77.19.43↔	Incision osseuse, phalanges du pied, drainage	77.35.10↔	Ostéotomie de rotation du col fémoral
77.19.49↔	Autre incision osseuse de phalanges du pied	77.35.11↔	Corticotomie et transport de segment du col fémoral
77.19.90↔	Incision osseuse, autre site spécifié, exploration et forage de l'os	77.35.12↔	Ostéotomie complexe (pluridimensionnelle) du col fémoral (avec correction axiale)
77.19.91↔	Incision osseuse, autre site spécifié, extraction de corps étranger	77.35.19↔	Autre section osseuse du col fémoral
		77.35.20↔	Ostéotomie de rotation d'autre partie du fémur
		77.35.21↔	Corticotomie et transport de segment d'autre partie du fémur
		77.35.22↔	Ostéotomie complexe (pluridimensionnelle) d'autre partie du fémur (avec correction axiale)
		77.35.23↔	Autre section osseuse d'autre segment du fémur
		77.35.99↔	Autre section osseuse, fémur, autre
		77.37.00↔	Autre section osseuse, tibia et péroné, SAP
		77.37.10↔	Ostéotomie de rotation du tibia
		77.37.12↔	Corticotomie et transport de segment tibial
		77.37.13↔	Ostéotomie complexe (pluridimensionnelle) du tibia (avec correction axiale)
		77.37.14↔	Ostéotomie valgissante ou varisante du tibia
		77.37.19↔	Autre section osseuse du tibia
		77.37.20↔	Ostéotomie de rotation du péroné
		77.37.21↔	Corticotomie et transport de segment du péroné
		77.37.22↔	Ostéotomie complexe (pluridimensionnelle) du péroné (avec correction axiale)
		77.37.29↔	Autre section osseuse du péroné
		77.37.99↔	Autre section osseuse, tibia et péroné, autre



77.38.00↔	Autre section osseuse, os du tarse et du métatarse, SAP	77.85↔	Autre ostectomie partielle, fémur
77.38.10↔	Ostéotomie de rotation d'os du tarse	77.86↔	Autre ostectomie partielle, rotule
77.38.11↔	Corticotomie et transport de segment d'os du tarse	77.87.00↔	Autre ostectomie partielle, tibia et péroné, SAP
77.38.12↔	Ostéotomie complexe (pluridimensionnelle) d'os du tarse (avec correction axiale)	77.87.10↔	Autre ostectomie partielle, tibia
77.38.19↔	Autre section osseuse du tarse	77.87.11↔	Autre ostectomie partielle, péroné
77.38.29↔	Autre section osseuse du métatarse	77.87.99↔	Autre ostectomie partielle, tibia et péroné, autre
77.38.99↔	Autre section osseuse, os du tarse et du métatarse, autre	77.88↔	Autre ostectomie partielle, os du tarse et du métatarse
77.39.10↔	Ostéotomie de rotation de phalanges de la main	77.89.10↔	Autre ostectomie partielle, phalanges de la main
77.39.19↔	Autre section osseuse de phalanges de la main	77.89.20↔	Autre ostectomie partielle, vertèbre, résection d'odontoïde
77.39.30↔	Ostéotomie de rotation d'os du bassin	77.89.21↔	Autre ostectomie partielle, vertèbre, corps vertébral
77.39.31↔	Corticotomie et transport de segment d'os du bassin	77.89.22↔	Autre ostectomie partielle, vertèbre, autres parties
77.39.32↔	Ostéotomie complexe (pluridimensionnelle) d'os du bassin (avec correction axiale)	77.89.30↔	Autre ostectomie partielle, os du bassin
77.39.39↔	Autre section osseuse, os du bassin	77.89.40↔	Autre ostectomie partielle, phalanges du pied
77.39.40↔	Ostéotomie correctrice de phalanges du pied	77.91.00↔	Ostectomie totale, clavicule, omoplate, côtes et sternum, SAP
77.39.49↔	Autre section osseuse phalanges du pied	77.91.10↔	Ostectomie totale, omoplate et clavicule
77.51↔	Exostosectomie d'hallux valgus et rigidus avec correction des tissus mous et ostéotomie du premier métatarsien	77.91.11↔	Ostectomie totale, côte
77.52↔	Exostosectomie d'hallux valgus et rigidus avec correction des tissus mous et arthrodèse	77.91.12↔	Ostectomie totale, côte cervicale
77.53↔	Autres exostosectomie d'hallux valgus et rigidus et correction des tissus mous	77.91.13↔	Ostectomie totale, sternum
77.54↔	Cure de quintus varus, avec exostosectomie ou ostéotomie	77.91.99↔	Ostectomie totale, clavicule, omoplate, côtes et sternum, autre
77.56↔	Cure d'orteil en marteau	77.92↔	Ostectomie totale, humérus
77.57↔	Cure d'orteil en griffe	77.93↔	Ostectomie totale, radius et cubitus
77.58↔	Autre excision, arthrodèse ou cure de déformation d'orteil	77.94↔	Ostectomie totale, os du carpe et du métacarpe
77.5a↔	Autre exostosectomie d'hallux valgus et rigidus	77.95↔	Ostectomie totale, fémur
77.61.10↔	Excision locale de lésion ou de tissu osseux, clavicule et omoplate	77.96↔	Ostectomie totale, rotule
77.61.11↔	Excision locale de lésion ou de tissu osseux, côte	77.97.00↔	Ostectomie totale, tibia et péroné, SAP
77.61.12↔	Excision locale de lésion ou de tissu osseux, sternum	77.97.10↔	Ostectomie totale, tibia
77.61.20↔	Débridement, clavicule et omoplate	77.97.11↔	Ostectomie totale, péroné
77.62.00↔	Excision locale de lésion ou de tissu osseux, humérus, SAP	77.97.99↔	Ostectomie totale, tibia et péroné, autre
77.62.20↔	Débridement, humérus	77.98.00↔	Ostectomie totale, os du tarse et du métatarse, SAP
77.62.99↔	Excision locale de lésion ou de tissu osseux, humérus, autre	77.98.10↔	Ostectomie totale, os du tarse
77.63.00↔	Excision locale de lésion ou de tissu osseux, radius et cubitus, SAP	77.98.11↔	Ostectomie totale, os du métatarse
77.63.20↔	Débridement, radius et cubitus	77.98.99↔	Ostectomie totale, os du tarse et du métatarse, autre
77.63.99↔	Excision locale de lésion ou de tissu osseux, radius et cubitus, autre	77.99.10↔	Ostectomie totale, phalanges de la main
77.64.00↔	Excision locale de lésion ou de tissu osseux, os du carpe et du métacarpe, SAP	77.99.20↔	Ostectomie totale, corps vertébral
77.64.20↔	Débridement, os du carpe et du métacarpe	77.99.30↔	Ostectomie totale, os du bassin
77.64.99↔	Excision locale de lésion ou de tissu osseux, os du carpe et du métacarpe, autre	77.99.40↔	Ostectomie totale, phalanges du pied
77.65.00↔	Excision locale de lésion ou de tissu osseux, fémur, SAP	78.01.00↔	Grefe osseuse et transposition osseuse, clavicule et omoplate, SAP
77.65.20↔	Débridement, fémur	78.01.09↔	Grefe osseuse et transposition osseuse, clavicule et omoplate, autre
77.65.99↔	Excision locale de lésion ou de tissu osseux, fémur, autre	78.01.10↔	Grefe osseuse, clavicule et omoplate, fragment à pédicule vascularisé avec anastomoses microvasculaires
77.68.00↔	Excision locale de lésion ou de tissu osseux, os du tarse et du métatarse, SAP	78.01.11↔	Grefe osseuse, clavicule et omoplate, fragment à pédicule vascularisé sans anastomoses microvasculaires
77.68.10↔	Excision locale de lésion ou de tissu osseux, os du tarse	78.01.13↔	Grefe d'os et de cartilage, clavicule et omoplate, autogène et allogène
77.68.11↔	Excision locale de lésion ou de tissu osseux, os du métatarse	78.01.14↔	Grefe osseuse, omoplate et clavicule, autogène, os spongieux et lamelles d'os cortico-spongieux
77.68.20↔	Débridement, os du tarse	78.01.15↔	Grefe osseuse, omoplate et clavicule, allogène ou xénogène, os spongieux et lamelles d'os cortico-spongieux
77.68.21↔	Débridement, os du métatarse	78.01.18↔	Grefe osseuse, omoplate et clavicule, allogène ou xénogène, os long
77.68.99↔	Excision locale de lésion ou de tissu osseux, os du tarse et du métatarse, autre	78.02.10↔	Grefe osseuse, humérus, fragment à pédicule vascularisé avec anastomoses microvasculaires
77.69.10↔	Excision locale de lésion ou de tissu osseux, phalanges de la main	78.02.11↔	Grefe osseuse, humérus, fragment à pédicule vascularisé sans anastomoses microvasculaires
77.69.11↔	Excision locale de lésion ou de tissu osseux, corps vertébraux	78.02.13↔	Grefe d'os et de cartilage, humérus, autogène et allogène
77.69.12↔	Excision locale de lésion ou de tissu osseux, os du bassin	78.03.10↔	Grefe osseuse, radius et cubitus, fragment à pédicule vascularisé avec anastomoses microvasculaires
77.69.13↔	Excision locale de lésion ou de tissu osseux, phalanges du pied	78.03.11↔	Grefe osseuse, radius et cubitus, fragment à pédicule vascularisé sans anastomoses microvasculaires
77.69.20↔	Débridement de phalanges de la main	78.03.13↔	Grefe d'os et de cartilage, radius et cubitus, autogène et allogène
77.69.21↔	Débridement de la colonne vertébrale	78.04.10↔	Grefe osseuse, os du carpe et du métacarpe, fragment à pédicule vascularisé avec anastomoses microvasculaires
77.69.22↔	Débridement, os du bassin	78.04.11↔	Grefe osseuse, os du carpe et du métacarpe, fragment à pédicule vascularisé sans anastomoses microvasculaires
77.69.23↔	Débridement de phalanges du pied	78.04.13↔	Grefe d'os et de cartilage, os du carpe et du métacarpe, autogène et allogène
77.81.11↔	Autre ostectomie partielle, côte	78.05.10↔	Grefe osseuse, fémur, fragment à pédicule vascularisé avec anastomoses microvasculaires
77.81.12↔	Autre ostectomie partielle, sternum		
77.82↔	Autre ostectomie partielle, humérus		
77.83↔	Autre ostectomie partielle, radius et cubitus		
77.84↔	Autre ostectomie partielle, os du carpe et du métacarpe		

78.05.11↔	Grefe osseuse, fémur, fragment à pédicule vascularisé sans anastomoses microvasculaires	78.13.13↔	Réduction ouverte d'autre fracture du radius, stabilisée par fixateur externe
78.05.13↔	Grefe d'os et de cartilage, fémur, autogène et allogène	78.13.20↔	Réduction fermée de fracture du cubitus, stabilisée par fixateur externe
78.06.10↔	Grefe osseuse, rotule, fragment à pédicule vascularisé avec anastomoses microvasculaires	78.13.99↔	Application de fixateur externe, radius et cubitus (inclus réduction de fracture), autre
78.06.20↔	Grefe osseuse, rotule, fragment à pédicule vascularisé, sans anastomoses microvasculaires	78.14.10↔	Réduction fermée de fracture d'os du carpe et du métacarpe, stabilisée par fixateur externe
78.07.10↔	Grefe osseuse, tibia, fragment à pédicule vascularisé avec anastomoses microvasculaires	78.14.11↔	Réduction ouverte de fracture d'os du carpe et du métacarpe, stabilisée par fixateur externe
78.07.11↔	Grefe osseuse, tibia, fragment à pédicule vascularisé sans anastomoses microvasculaires	78.14.99↔	Application de fixateur externe, os du carpe et du métacarpe (inclus réduction de fracture), autre
78.07.13↔	Grefe d'os et de cartilage, tibia, autogène et allogène	78.15.10↔	Réduction ouverte de fracture du col fémoral et du fémur proximal, stabilisée par fixateur externe
78.07.20↔	Grefe osseuse, péroné, fragment à pédicule vascularisé avec anastomoses microvasculaires	78.15.20↔	Réduction ouverte de fracture diaphysaire du fémur, stabilisée par fixateur externe
78.07.21↔	Grefe osseuse, péroné, fragment à pédicule vascularisé sans anastomoses microvasculaires	78.15.30↔	Réduction fermée de fracture du fémur distal, stabilisée par fixateur externe
78.07.23↔	Grefe d'os et de cartilage, péroné, autogène et allogène	78.15.31↔	Réduction ouverte de fracture du fémur distal, stabilisée par fixateur externe
78.08.10↔	Grefe osseuse, os du tarse et du métatarse, fragment à pédicule vascularisé avec anastomoses microvasculaires	78.15.40↔	Réduction fermée d'autre fracture du fémur, stabilisée par fixateur externe
78.08.11↔	Grefe osseuse, os du tarse et du métatarse, fragment à pédicule vascularisé sans anastomoses microvasculaires	78.15.99↔	Application de fixateur externe, fémur (inclus réduction de fracture), autre
78.08.13↔	Grefe d'os et de cartilage, os du tarse et du métatarse, autogène et allogène	78.16.10↔	Réduction fermée de fracture de la rotule, stabilisée par fixateur externe
78.09.10↔	Grefe osseuse, phalanges de la main, fragment à pédicule vascularisé avec anastomoses microvasculaires	78.16.11↔	Réduction ouverte de fracture de la rotule, stabilisée par fixateur externe
78.09.11↔	Grefe osseuse, phalanges de la main, fragment à pédicule vascularisé sans anastomoses microvasculaires	78.17.10↔	Réduction fermée de fracture du tibia proximal, stabilisée par fixateur externe
78.09.13↔	Grefe d'os et de cartilage, phalanges de la main, autogène et allogène	78.17.11↔	Réduction ouverte de fracture simple du tibia proximal, stabilisée par fixateur externe
78.09.30↔	Grefe osseuse, os du bassin, fragment à pédicule vascularisé avec anastomoses microvasculaires	78.17.12↔	Réduction ouverte de fracture multifragmentaire du tibia proximal, stabilisée par fixateur externe
78.09.31↔	Grefe osseuse, os du bassin, fragment à pédicule vascularisé sans anastomoses microvasculaires	78.17.13↔	Réduction ouverte de fracture diaphysaire simple du tibia, stabilisée par fixateur externe
78.09.33↔	Grefe d'os et de cartilage, os du bassin, autogène et allogène	78.17.14↔	Réduction ouverte de fracture simple du tibia distal, stabilisée par fixateur externe
78.09.40↔	Grefe osseuse, phalanges du pied, fragment à pédicule vascularisé avec anastomoses microvasculaires	78.17.15↔	Réduction fermée d'autre fracture du tibia, stabilisée par fixateur externe
78.09.41↔	Grefe osseuse, phalanges du pied, fragment à pédicule vascularisé sans anastomoses microvasculaires	78.17.16↔	Réduction ouverte de fracture multifragmentaire d'autres parties du tibia, stabilisée par fixateur externe
78.09.42↔	Grefe d'os et de cartilage, phalanges du pied, autogène et allogène	78.17.20↔	Réduction ouverte de fracture simple du péroné proximal, stabilisée par fixateur externe
78.09.90↔	Grefe osseuse, autre site spécifié, sauf os de la face, fragment à pédicule vascularisé avec anastomoses microvasculaires	78.17.21↔	Réduction ouverte de fracture multifragmentaire du péroné proximal, stabilisée par fixateur externe
78.09.91↔	Grefe osseuse, autre site spécifié, sauf os de la face, fragment à pédicule vascularisé sans anastomoses microvasculaires	78.17.22↔	Réduction ouverte de fracture diaphysaire simple du péroné, stabilisée par fixateur externe
78.11.10↔	Réduction fermée de fracture, clavicule et omoplate, stabilisée par fixateur externe	78.17.23↔	Réduction ouverte de fracture diaphysaire multifragmentaire du péroné, stabilisée par fixateur externe
78.11.11↔	Réduction ouverte de fracture, clavicule et omoplate, stabilisée par fixateur externe	78.17.24↔	Réduction fermée de fracture du péroné distal, stabilisée par fixateur externe
78.11.12↔	Réduction ouverte de fracture multifragmentaire, clavicule et omoplate, stabilisée par fixateur externe	78.17.25↔	Réduction ouverte de fracture simple du péroné distal, stabilisée par fixateur externe
78.11.20↔	Réduction fermée de fracture, côtes et sternum, stabilisée par fixateur externe	78.17.26↔	Réduction ouverte de fracture multifragmentaire du péroné distal, stabilisée par fixateur externe
78.11.21↔	Réduction ouverte de fracture, côtes et sternum, stabilisée par fixateur externe	78.17.27↔	Réduction fermée d'autre fracture du péroné, stabilisée par fixateur externe
78.11.99↔	Application de fixateur externe, clavicule, omoplate, côtes et sternum (inclus réduction de fracture), autre	78.17.99↔	Application de fixateur externe, tibia et péroné (inclus réduction de fracture), autre
78.12.10↔	Réduction fermée de fracture de l'humérus proximal, stabilisée par fixateur externe	78.18.11↔	Réduction fermée de fracture d'autres os du tarse et du métatarse, stabilisée par fixateur externe
78.12.11↔	Réduction ouverte de fracture de l'humérus proximal, stabilisée par fixateur externe	78.18.12↔	Réduction ouverte de fracture simple d'autres os du tarse et du métatarse, stabilisée par fixateur externe
78.12.90↔	Réduction fermée d'autre fracture de l'humérus, stabilisée par fixateur externe	78.18.13↔	Réduction ouverte de fracture de calcanéum et d'astragale, stabilisée par fixateur externe
78.12.91↔	Réduction ouverte d'autre fracture de l'humérus, stabilisée par fixateur externe	78.18.14↔	Réduction ouverte de fracture multifragmentaire d'autres os du tarse, stabilisée par fixateur externe
78.12.99↔	Application de fixateur externe, humérus (inclus réduction de fracture), autre	78.18.15↔	Réduction ouverte de fracture multifragmentaire d'os du métatarse, stabilisée par fixateur externe
78.13.10↔	Réduction fermée de fracture du radius distal, stabilisée par fixateur externe	78.18.99↔	Application de fixateur externe, os du tarse et du métatarse (inclus réduction de fracture), autre
78.13.11↔	Réduction fermée d'autre fracture du radius, stabilisée par fixateur externe		
78.13.12↔	Réduction ouverte de fracture du radius distal, stabilisée par fixateur externe		

78.19.10↔	Réduction fermée de fracture de phalanges de la main, stabilisée par fixateur externe	78.29.30↔	Épiphysiodèse temporaire, os du bassin
78.19.11↔	Réduction ouverte de fracture de phalanges de la main, stabilisée par fixateur externe	78.29.31↔	Épiphysiodèse permanente, os du bassin
78.19.20↔	Réduction fermée de fracture du bassin, stabilisée par fixateur externe	78.29.32↔	Épiphysiolyse thérapeutique, os du bassin
78.19.21↔	Réduction ouverte de fracture de l'acétabulum, avec fixation/transfixation par fixateur externe	78.29.39↔	Autre raccourcissement d'os du bassin
78.19.22↔	Réduction ouverte de fracture d'autres parties du bassin, stabilisée par fixateur externe	78.29.40↔	Épiphysiodèse temporaire, phalanges du pied
78.19.30↔	Réduction fermée de fracture de phalanges du pied, stabilisée par fixateur externe	78.29.41↔	Épiphysiodèse permanente, phalanges du pied
78.19.31↔	Réduction ouverte de fracture de phalanges du pied, stabilisée par fixateur externe	78.29.42↔	Épiphysiolyse thérapeutique, phalanges du pied
78.19.90↔	Réduction fermée de fracture osseuse, autre site spécifié, stabilisation par fixateur externe	78.29.49↔	Autre raccourcissement d'os, phalanges du pied
78.19.91↔	Réduction ouverte de fracture osseuse, autre site spécifié, stabilisation par fixateur externe	78.30↔	Allongement d'os des membres, site non spécifié
78.19.99↔	Application de fixateur externe, autre site spécifié, sauf os de la face (inclus réduction de fracture), autre	78.31↔	Allongement d'os, clavicule et omoplate
78.21.00↔	Raccourcissement d'os, clavicule et omoplate, SAP	78.32↔	Allongement d'os, humérus
78.21.10↔	Épiphysiodèse temporaire, clavicule et omoplate	78.33↔	Allongement d'os, radius et cubitus
78.21.11↔	Épiphysiodèse permanente, clavicule et omoplate	78.34↔	Allongement d'os, os du carpe et du métacarpe
78.21.12↔	Épiphysiolyse thérapeutique, clavicule et omoplate	78.35.00↔	Allongement d'os, fémur, SAP
78.21.99↔	Raccourcissement d'os, clavicule et omoplate, autre	78.35.10↔	Allongement d'os, col fémoral
78.22.00↔	Raccourcissement d'os, humérus, SAP	78.35.19↔	Allongement d'os, autres parties du fémur
78.22.10↔	Épiphysiodèse temporaire, humérus	78.35.99↔	Allongement d'os, fémur, autre
78.22.11↔	Épiphysiodèse permanente, humérus	78.37↔	Allongement d'os, tibia et péroné
78.22.12↔	Épiphysiolyse thérapeutique, humérus	78.38.00↔	Allongement d'os, os du tarse et du métatarse, SAP
78.22.99↔	Raccourcissement d'os, humérus, autre	78.38.10↔	Allongement d'os, calcanéum
78.23.00↔	Raccourcissement d'os, radius et cubitus, SAP	78.38.19↔	Allongement d'os, autres os du tarse
78.23.10↔	Épiphysiodèse temporaire, radius et cubitus	78.38.20↔	Allongement d'os, os du métatarse
78.23.11↔	Épiphysiodèse permanente, radius et cubitus	78.38.99↔	Allongement d'os, os du tarse et du métatarse, autre
78.23.12↔	Épiphysiolyse thérapeutique, radius et cubitus	78.39.10↔	Allongement d'os, phalanges de la main
78.23.99↔	Raccourcissement d'os, radius et cubitus, autre	78.39.20↔	Allongement d'os, bassin
78.24.00↔	Raccourcissement d'os, os du carpe et du métacarpe, SAP	78.39.30↔	Allongement d'os de phalanges du pied
78.24.10↔	Épiphysiodèse temporaire, os du carpe et du métacarpe	78.39.99↔	Allongement d'os, autre site spécifié, autre
78.24.11↔	Épiphysiodèse permanente, os du carpe et du métacarpe	78.41.00↔	Autres réparations ou opérations plastiques osseuses, clavicule, omoplate, côtes et sternum, SAP
78.24.12↔	Épiphysiolyse thérapeutique, os du carpe et du métacarpe	78.41.10↔	Autre reconstruction plastique, clavicule et omoplate
78.24.99↔	Raccourcissement d'os, os du carpe et du métacarpe, autre	78.41.20↔	Autre reconstruction plastique de côtes et de sternum
78.25.00↔	Raccourcissement d'os, fémur, SAP	78.41.30↔	Autres réparations ou opérations plastiques osseuses, clavicule, omoplate, côtes et sternum, Implantation VEPTR (vertical expandable prosthetic titanium rib)
78.25.10↔	Épiphysiodèse temporaire, col fémoral	78.41.99↔	Autres réparations ou opérations plastiques osseuses, clavicule, omoplate, côtes et sternum, autre
78.25.11↔	Épiphysiodèse permanente, col fémoral	78.42↔	Autres réparations ou opérations plastiques osseuses, humérus
78.25.12↔	Épiphysiolyse thérapeutique, col fémoral	78.43↔	Autres réparations ou opérations plastiques osseuses, radius et cubitus
78.25.19↔	Autre raccourcissement d'os, col fémoral	78.44↔	Autres réparations ou opérations plastiques osseuses, os du carpe et du métacarpe
78.25.20↔	Épiphysiodèse temporaire d'autres parties du fémur	78.45↔	Autres réparations ou opérations plastiques osseuses, fémur
78.25.21↔	Épiphysiodèse permanente d'autres parties du fémur	78.47.00↔	Autres réparations ou opérations plastiques osseuses, tibia et péroné, SAP
78.25.22↔	Épiphysiolyse thérapeutique d'autres parties du fémur	78.47.10↔	Autre reconstruction plastique du tibia
78.25.99↔	Raccourcissement d'os, fémur, autre	78.47.20↔	Autre reconstruction plastique du péroné
78.27.00↔	Raccourcissement d'os, tibia et péroné, SAP	78.47.99↔	Autre reconstruction plastique du tibia et du péroné, autre
78.27.10↔	Épiphysiodèse temporaire, tibia	78.48↔	Autres réparations ou opérations plastiques osseuses, os du tarse et du métatarse
78.27.11↔	Épiphysiodèse permanente, tibia	78.49.12↔	Autre réparation plastique du bassin
78.27.12↔	Épiphysiolyse thérapeutique, tibia	78.49.13↔	Autre réparation plastique de phalanges du pied
78.27.19↔	Autre raccourcissement d'os, tibia	78.49.21↔	Remplacement de corps vertébral par implant (p. ex. lors de cyphose): 1 corps vertébral
78.27.20↔	Épiphysiodèse temporaire, péroné	78.49.22↔	Remplacement de corps vertébral par implant (p. ex. lors de cyphose): 2 corps vertébraux
78.27.21↔	Épiphysiodèse permanente, péroné	78.49.23↔	Remplacement de corps vertébral par implant (p. ex. lors de cyphose): 3 corps vertébraux
78.27.22↔	Épiphysiolyse thérapeutique, péroné	78.49.24↔	Remplacement de corps vertébral par implant (p. ex. lors de cyphose): 4 corps vertébraux
78.27.29↔	Autre raccourcissement d'os, péroné	78.49.25↔	Remplacement de corps vertébral par implant (p. ex. lors de cyphose): 5 corps vertébraux ou plus
78.27.99↔	Raccourcissement d'os, tibia et péroné, autre	78.49.26↔	Remplacement de corps vertébral par autre matériau (p. ex. lors de cyphose), 1 corps vertébral
78.28.00↔	Raccourcissement d'os, os du tarse et du métatarse, SAP	78.49.27↔	Remplacement de corps vertébral par autre matériau (p. ex. lors de cyphose), 2 corps vertébraux
78.28.10↔	Épiphysiodèse temporaire, os du tarse et du métatarse	78.49.28↔	Remplacement de corps vertébral par autre matériau (p. ex. lors de cyphose), 3 corps vertébraux
78.28.11↔	Épiphysiodèse permanente, os du tarse et du métatarse	78.49.29↔	Remplacement de corps vertébral (p. ex. lors de cyphose), autre
78.28.12↔	Épiphysiolyse thérapeutique, os du tarse et du métatarse	78.49.2a↔	Remplacement de corps vertébral par autre matériau (p. ex. lors de cyphose), 4 corps vertébraux ou plus
78.28.20↔	Autre raccourcissement d'os, calcanéum		
78.28.21↔	Autre raccourcissement d'os, autres os du tarse		
78.28.22↔	Autre raccourcissement d'os du métatarse		
78.28.99↔	Raccourcissement d'os, os du tarse et du métatarse, autre		
78.29.10↔	Épiphysiodèse temporaire, phalanges de la main		
78.29.11↔	Épiphysiodèse permanente, phalanges de la main		
78.29.12↔	Épiphysiolyse thérapeutique, phalanges de la main		
78.29.19↔	Autre raccourcissement d'os, phalanges de la main		

78.49.31↔	Réparation complexe de la colonne vertébrale (p. ex. lors de cyphose) par greffe antérieure	78.49.4f↔	Réparation complexe de la colonne vertébrale (p. ex. lors de scoliose) par épiphysiodèse unilatérale avec fusion vertébrale dorsale
78.49.32↔	Réparation complexe de la colonne vertébrale (p. ex. lors de cyphose) par kyphectomie (p. ex. selon Lindseth-Selzer)	78.49.4g↔	Réparation complexe de la colonne vertébrale (p. ex. lors de scoliose) par épiphysiodèse bilatérale avec fusion vertébrale dorsale
78.49.33↔	Réparation complexe de la colonne vertébrale (p. ex. lors de cyphose) par correction dorsale sans libération ventrale	78.49.50↔	Spondylodèse de correction dorsale ou ventrale instrumentale (p. ex. lors de scoliose), SAP
78.49.34↔	Réparation complexe de la colonne vertébrale (p. ex. lors de cyphose) par correction dorsale avec libération ventrale	78.49.51↔	Spondylodèse de correction dorsale instrumentale (p. ex. lors de scoliose), sans stabilité primaire, 3 à 6 segments
78.49.35↔	Réparation complexe de la colonne vertébrale (p. ex. lors de cyphose) par correction dorso-ventrale	78.49.52↔	Spondylodèse de correction dorsale instrumentale (p. ex. lors de scoliose), sans stabilité primaire, 7 à 10 segments
78.49.36↔	Ostéotomie de la colonne vertébrale et spondylodèse polysegmentaire lordosante dorsale selon Zielke (p. ex. lors de cyphose)	78.49.53↔	Spondylodèse de correction dorsale instrumentale (p. ex. lors de scoliose), sans stabilité primaire, 11 segments ou plus
78.49.37↔	Ostéotomie de la colonne vertébrale et ostéotomie de soustraction transpédiculaire (p. ex. selon Thomassen ou selon Hsu-Yau-Leong) (p. ex. lors de cyphose)	78.49.54↔	Spondylodèse de correction dorsale instrumentale (p. ex. lors de scoliose), avec stabilité primaire, 3 à 6 segments
78.49.38↔	Ostéotomie de la colonne vertébrale et spondylodèse monosegmentaire lordosante cervico-thoracique (p. ex. selon Mason, Urist ou Simmons) (p. ex. lors de cyphose)	78.49.55↔	Spondylodèse de correction dorsale instrumentale (p. ex. lors de scoliose), avec stabilité primaire, 7 à 10 segments
78.49.40↔	Réparation complexe de la colonne vertébrale (p. ex. lors de scoliose) par épiphysiodèse du cartilage de croissance à l'aide d'agrafes en alliage à mémoire de forme [Shape Memory Alloy (SMA) Staples], 1 agrafe	78.49.56↔	Spondylodèse de correction dorsale instrumentale (p. ex. lors de scoliose), avec stabilité primaire, 11 segments ou plus
78.49.41↔	Réparation complexe de la colonne vertébrale (p. ex. lors de scoliose) par épiphysiodèse du cartilage de croissance à l'aide d'agrafes en alliage à mémoire de forme [Shape Memory Alloy (SMA) Staples], 2 agrafes	78.49.57↔	Spondylodèse de correction ventrale instrumentale (p. ex. lors de scoliose), sans stabilité primaire, 3 à 6 segments
78.49.42↔	Réparation complexe de la colonne vertébrale (p. ex. lors de scoliose) par épiphysiodèse du cartilage de croissance à l'aide d'agrafes en alliage à mémoire de forme [Shape Memory Alloy (SMA) Staples], 3 agrafes	78.49.58↔	Spondylodèse de correction ventrale instrumentale (p. ex. lors de scoliose), sans stabilité primaire, 7 à 10 segments
78.49.43↔	Réparation complexe de la colonne vertébrale (p. ex. lors de scoliose) par épiphysiodèse du cartilage de croissance à l'aide d'agrafes en alliage à mémoire de forme [Shape Memory Alloy (SMA) Staples], 4 agrafes	78.49.59↔	Spondylodèse de correction dorsale ou ventrale instrumentale (p. ex. lors de scoliose), autre
78.49.44↔	Réparation complexe de la colonne vertébrale (p. ex. lors de scoliose) par épiphysiodèse du cartilage de croissance à l'aide d'agrafes en alliage à mémoire de forme [Shape Memory Alloy (SMA) Staples], 5 agrafes	78.49.5a↔	Spondylodèse de correction ventrale instrumentale (p. ex. lors de scoliose), sans stabilité primaire, 11 segments ou plus
78.49.45↔	Réparation complexe de la colonne vertébrale (p. ex. lors de scoliose) par épiphysiodèse du cartilage de croissance à l'aide d'agrafes en alliage à mémoire de forme [Shape Memory Alloy (SMA) Staples], 6 agrafes	78.49.5b↔	Spondylodèse de correction ventrale instrumentale (p. ex. lors de scoliose), avec stabilité primaire, 3 à 6 segments
78.49.46↔	Réparation complexe de la colonne vertébrale (p. ex. lors de scoliose) par épiphysiodèse du cartilage de croissance à l'aide d'agrafes en alliage à mémoire de forme [Shape Memory Alloy (SMA) Staples], 7 agrafes	78.49.5c↔	Spondylodèse de correction ventrale instrumentale (p. ex. lors de scoliose), avec stabilité primaire, 7 à 10 segments
78.49.47↔	Réparation complexe de la colonne vertébrale (p. ex. lors de scoliose) par épiphysiodèse du cartilage de croissance à l'aide d'agrafes en alliage à mémoire de forme [Shape Memory Alloy (SMA) Staples], 8 agrafes	78.49.5d↔	Spondylodèse de correction ventrale instrumentale (p. ex. lors de scoliose), avec stabilité primaire, 11 segments ou plus
78.49.48↔	Réparation complexe de la colonne vertébrale (p. ex. lors de scoliose) par épiphysiodèse du cartilage de croissance à l'aide d'agrafes en alliage à mémoire de forme [Shape Memory Alloy (SMA) Staples], 9 agrafes	78.49.61↔	Spondylodèse de correction dorso-ventrale combinée instrumentale (p. ex. lors de scoliose), sans stabilité primaire, 3 à 6 segments
78.49.4a↔	Réparation complexe de la colonne vertébrale (p. ex. lors de scoliose) par épiphysiodèse du cartilage de croissance à l'aide d'agrafes en alliage à mémoire de forme [Shape Memory Alloy (SMA) Staples], 10 agrafes	78.49.62↔	Spondylodèse de correction dorso-ventrale combinée instrumentale (p. ex. lors de scoliose), sans stabilité primaire, 7 à 10 segments
78.49.4b↔	Réparation complexe de la colonne vertébrale (p. ex. lors de scoliose) par épiphysiodèse du cartilage de croissance à l'aide d'agrafes en alliage à mémoire de forme [Shape Memory Alloy (SMA) Staples], 11 agrafes	78.49.63↔	Spondylodèse de correction dorso-ventrale combinée instrumentale (p. ex. lors de scoliose), sans stabilité primaire, 11 segments ou plus
78.49.4c↔	Réparation complexe de la colonne vertébrale (p. ex. lors de scoliose) par épiphysiodèse du cartilage de croissance à l'aide d'agrafes en alliage à mémoire de forme [Shape Memory Alloy (SMA) Staples], 12 agrafes	78.49.64↔	Spondylodèse de correction dorso-ventrale combinée instrumentale (p. ex. lors de scoliose), avec stabilité primaire, 3 à 6 segments
78.49.4d↔	Réparation complexe de la colonne vertébrale (p. ex. lors de scoliose) par épiphysiodèse du cartilage de croissance à l'aide d'agrafes en alliage à mémoire de forme [Shape Memory Alloy (SMA) Staples], 13 agrafes et plus	78.49.65↔	Spondylodèse de correction dorso-ventrale combinée instrumentale (p. ex. lors de scoliose), avec stabilité primaire, 7 à 10 segments
78.49.4e↔	Réparation complexe de la colonne vertébrale (p. ex. lors de scoliose) par épiphysiodèse dorso-ventrale	78.49.66↔	Spondylodèse de correction dorso-ventrale combinée instrumentale (p. ex. lors de scoliose), avec stabilité primaire, 11 segments ou plus
		78.49.69↔	Spondylodèse dorso-ventrale combinée avec correction instrumentale de position (p. ex. lors de scoliose), autre
		78.49.71↔	Réparation complexe de la colonne vertébrale (p. ex. lors de scoliose) par tiges sous-cutanées selon Harrington (chez l'enfant)
		78.49.72↔	Reconstruction complexe de la colonne vertébrale (p.ex. scoliose) par implantation de growing rods
		78.49.79↔	Réparation complexe de la colonne vertébrale, autre
		78.50.31↔	Ostéosynthèse par vis, colonne vertébrale
		78.50.32↔	Ostéosynthèse par cerclage au fil métallique, colonne vertébrale
		78.50.33↔	Ostéosynthèse par système d'agrafes, colonne vertébrale
		78.50.34↔	Ostéosynthèse par plaque-crochet, colonne vertébrale
		78.50.35↔	Ostéosynthèse par système de vis à tige, colonne vertébrale
		78.50.36↔	Ostéosynthèse par système de vis-plaque ventral, colonne vertébrale
		78.50.37↔	Ostéosynthèse par système de vis-plaque dorsal, colonne vertébrale
		78.50.39↔	Technique d'ostéosynthèse, colonne vertébrale, autre
		78.51.00↔	Fixation interne de l'os sans réduction de fracture, clavicule, omoplate, côtes et sternum, SAP



78.51.99↔	Fixation interne de l'os sans réduction de fracture, clavicule, omoplate, côtes et sternum, autre	78.62.08↔	Ablation de matériel implanté dans humérus: autre matériel d'ostéosynthèse
78.52.00↔	Fixation interne de l'os sans réduction de fracture, humérus, SAP	78.63.01↔	Ablation de matériel implanté dans le radius et le cubitus: fil (intramédullaire), vis, cerclage-haubanage, plaque (à stabilité angulaire), plaque angulaire/condylienne, clou médullaire, clou de verrouillage, vis de transfixation, fixateur externe, fixateur circulaire, agrafes (de Blount)
78.52.10↔	Révision sans remplacement de matériel d'ostéosynthèse, humérus	78.63.05↔	Ablation de matériel implanté dans l'os, radius et cubitus; enlèvement d'implant de remplacement (partiel) osseux, radius et cubitus
78.52.99↔	Fixation interne de l'os sans réduction de fracture, humérus, autre	78.63.08↔	Ablation de matériel implanté dans le radius et cubitus (proximal / diaphysaire / distal): autre matériel d'ostéosynthèse
78.53.00↔	Fixation interne de l'os sans réduction de fracture, radius et cubitus, SAP	78.64.01↔	Ablation de matériel implanté dans l'os, os du carpe et du métacarpe: fil (intramédullaire), vis, cerclage-haubanage, plaque (à stabilité angulaire), fixateur externe, fixateur circulaire, agrafes (de Blount)
78.53.10↔	Révision sans remplacement de matériel d'ostéosynthèse, radius	78.64.05↔	Ablation de matériel implanté dans l'os, os du carpe et du métacarpe; enlèvement d'implant de remplacement (partiel) osseux, os du carpe et du métacarpe
78.53.20↔	Révision sans remplacement de matériel d'ostéosynthèse, cubitus	78.64.08↔	Ablation de matériel implanté dans l'os, os du carpe et du métacarpe: autre matériel d'ostéosynthèse
78.53.99↔	Fixation interne de l'os sans réduction de fracture, radius et cubitus, autre	78.65.01↔	Ablation de matériel implanté dans le fémur: fil, fil intramédullaire, vis, cerclage-haubanage, plaque (à stabilité angulaire), plaque angulaire/condylienne, vis de compression dynamique, clou médullaire, fixateur externe, agrafes (de Blount)
78.54.00↔	Fixation interne de l'os sans réduction de fracture, os du carpe et du métacarpe, SAP	78.65.02↔	Ablation de matériel implanté dans le fémur (col / proximal / distal, sauf diaphyse): clou médullaire avec composante articulaire, clou de verrouillage, vis de transfixation
78.54.10↔	Révision sans remplacement de matériel d'ostéosynthèse, os du carpe et du métacarpe	78.65.03↔	Ablation de matériel implanté dans le fémur (diaphyse): clou médullaire avec composante articulaire
78.54.99↔	Fixation interne de l'os sans réduction de fracture, os du carpe et du métacarpe, autre	78.65.04↔	Ablation de matériel implanté dans le fémur (proximal / diaphyse / distal, sauf col): fixateur circulaire
78.55.00↔	Fixation interne de l'os sans réduction de fracture, fémur, SAP	78.65.05↔	Ablation de matériel implanté dans l'os, fémur; enlèvement d'implant de remplacement (partiel) osseux, fémur
78.55.10↔	Révision sans remplacement de matériel d'ostéosynthèse, fémur	78.65.08↔	Ablation de matériel implanté dans le fémur, autre matériel d'ostéosynthèse
78.55.99↔	Fixation interne de l'os sans réduction de fracture, fémur, autre	78.66.01↔	Ablation de matériel implanté dans la rotule: fil (intramédullaire), vis, cerclage-haubanage, fixateur externe, agrafes (de Blount)
78.56.00↔	Fixation interne de l'os sans réduction de fracture, rotule, SAP	78.66.05↔	Ablation de matériel implanté dans l'os, rotule; enlèvement d'implant de remplacement (partiel) osseux, rotule
78.56.10↔	Révision sans remplacement de matériel d'ostéosynthèse, rotule	78.66.08↔	Ablation de matériel implanté dans la rotule: autre matériel d'ostéosynthèse
78.56.99↔	Fixation interne de l'os sans réduction de fracture, rotule, autre	78.67.01↔	Ablation de matériel implanté dans le tibia et le péroné: fil (intramédullaire), vis, cerclage-haubanage, fixateur externe, fixateur circulaire, agrafes (de Blount)
78.57.00↔	Fixation interne de l'os sans réduction de fracture, tibia et péroné, SAP	78.67.05↔	Ablation de matériel implanté dans l'os, tibia et péroné; enlèvement d'implant de remplacement (partiel) osseux, tibia et péroné
78.57.10↔	Révision sans remplacement de matériel d'ostéosynthèse, tibia	78.67.11↔	Ablation de matériel implanté dans le tibia: plaque (à stabilité angulaire), plaque angulaire/condylienne
78.57.20↔	Révision sans remplacement de matériel d'ostéosynthèse, péroné	78.67.12↔	Ablation de matériel implanté dans le tibia: clou médullaire, clou de verrouillage, vis de transfixation
78.57.99↔	Fixation interne de l'os sans réduction de fracture, tibia et péroné, autre	78.67.13↔	Ablation de matériel implanté dans le tibia: vis de compression dynamique
78.58.00↔	Fixation interne de l'os sans réduction de fracture, os du tarse et du métatarse, SAP	78.67.21↔	Ablation de matériel implanté dans le péroné: plaque (à stabilité angulaire)
78.58.10↔	Révision sans remplacement de matériel d'ostéosynthèse, os du tarse et du métatarse	78.67.22↔	Ablation de matériel implanté dans le péroné: clou médullaire, clou de verrouillage, vis de transfixation
78.58.99↔	Fixation interne de l'os sans réduction de fracture, os du tarse et du métatarse, autre	78.67.28↔	Ablation de matériel implanté dans le tibia et le péroné: autre matériel d'ostéosynthèse
78.59.10↔	Révision sans remplacement de matériel d'ostéosynthèse, phalanges de la main	78.68.01↔	Ablation de matériel implanté dans les os du tarse et du métatarse: fil (intramédullaire), vis, cerclage-haubanage, plaque (à stabilité angulaire), fixateur externe, fixateur circulaire, agrafes (de Blount)
78.59.20↔	Révision sans remplacement de matériel d'ostéosynthèse, colonne vertébrale	78.68.05↔	Ablation de matériel implanté dans l'os, os du tarse et du métatarse; enlèvement d'implant de remplacement (partiel) osseux, astragale et calcanéum
78.59.30↔	Révision sans remplacement de matériel d'ostéosynthèse, os du bassin	78.68.06↔	Ablation de matériel implanté dans l'os, os du tarse et du métatarse; enlèvement d'implant de remplacement (partiel) osseux, autres os du tarse et du métatarse
78.59.40↔	Révision sans remplacement de matériel d'ostéosynthèse, phalanges du pied	78.68.08↔	Ablation de matériel implanté dans les os du tarse et du métatarse: autre matériel d'ostéosynthèse
78.60.05↔	Ablation de matériel implanté dans l'os, site non spécifié, enlèvement d'implant de remplacement (partiel) osseux		
78.60.08↔	Enlèvement de système interne d'allongement ou de transport de l'os (motorisé / non-motorisé), tout site		
78.61.01↔	Ablation de matériel implanté dans l'omoplate et la clavicule: fil, fil intramédullaire, vis, cerclage-haubanage, plaque, plaque à stabilité angulaire, fixateur externe, agrafes de Blount		
78.61.05↔	Ablation de matériel implanté dans l'os, clavicule, omoplate, côtes et sternum; enlèvement d'implant de remplacement (partiel) osseux, clavicule, omoplate, côtes et sternum		
78.61.08↔	Ablation de matériel implanté dans l'omoplate et la clavicule: autre matériel d'ostéosynthèse		
78.61.11↔	Ablation de matériel implanté dans les côtes et le sternum		
78.62.01↔	Ablation de matériel implanté dans l'humérus: fil (intramédullaire), vis, cerclage-haubanage, plaque (à stabilité angulaire), plaque angulaire/condylienne, clou médullaire, clou de verrouillage, vis de transfixation, fixateur externe, agrafes (de Blount)		
78.62.02↔	Ablation de matériel implanté dans humérus: vis de compression dynamique, clou médullaire avec composante articulaire		
78.62.05↔	Ablation de matériel implanté dans l'os, humérus; enlèvement d'implant de remplacement (partiel) osseux, humérus		

78.69.11↔	Ablation de matériel implanté dans les phalanges de la main: fil (intramédullaire), vis, cerclage-haubanage, plaque (à stabilité angulaire), fixateur externe, agrafes (de Blount)	79.11.11↔	Réduction fermée de fracture proximale de l'humérus par fixation interne au moyen d'une technique mini-invasive assistée par ballonnet
78.69.15↔	Ablation de matériel implanté dans l'os, autre site spécifié, sauf os de la face; enlèvement d'implant de remplacement (partiel) osseux, phalanges de la main	79.11.19↔	Réduction fermée de fracture de l'humérus proximal, avec autre fixation interne (p. ex. vis, fil, cerclage-haubanage, plaque à stabilité angulaire)
78.69.18↔	Ablation de matériel implanté dans les phalanges de la main: autre matériel d'ostéosynthèse	79.11.20↔	Réduction fermée d'autre fracture de l'humérus, avec fixation interne par clou médullaire / clou de verrouillage ou plaque angulaire / condyloaire
78.69.21↔	Ablation de matériel implanté dans les os du bassin: fil, vis, cerclage-haubanage, fixateur externe, fixateur circulaire, agrafes (de Blount)	79.11.21↔	Réduction fermée d'autre fracture de l'humérus par fixation interne au moyen d'une technique mini-invasive assistée par ballonnet
78.69.22↔	Ablation de matériel implanté dans les os du bassin: plaque (à stabilité angulaire)	79.11.29↔	Réduction fermée d'autre fracture de l'humérus, avec autre fixation interne (p. ex. vis, fil, cerclage-haubanage, plaque à stabilité angulaire)
78.69.25↔	Ablation de matériel implanté dans l'os, autre site spécifié, sauf os de la face; enlèvement d'implant de remplacement (partiel) osseux, os du bassin	79.11.99↔	Réduction fermée de fracture de l'humérus avec fixation interne, autre
78.69.28↔	Ablation de matériel implanté dans les os du bassin: autre matériel d'ostéosynthèse	79.12.00↔	Réduction fermée de fracture de radius et de cubitus, avec fixation interne, SAP
78.69.31↔	Ablation de matériel implanté dans l'astragale et le calcaneum: fil (intramédullaire), vis, cerclage-haubanage, plaque (à stabilité angulaire), fixateur externe, fixateur circulaire, agrafes (de Blount)	79.12.10↔	Réduction fermée de fracture du radius distal, avec fixation interne par fil ou cerclage-haubanage
78.69.38↔	Ablation de matériel implanté dans l'astragale et le calcaneum: autre matériel d'ostéosynthèse	79.12.11↔	Réduction fermée de fracture du radius distal, avec fixation interne par fil intramédullaire
78.69.41↔	Ablation de matériel implanté dans les phalanges du pied: fil (intramédullaire), vis, cerclage-haubanage, plaque (à stabilité angulaire), fixateur externe, agrafes (de Blount)	79.12.12↔	Réduction fermée de fracture du radius distal, avec fixation interne par clou médullaire
78.69.45↔	Ablation de matériel implanté dans l'os, autre site spécifié, sauf os de la face; enlèvement d'implant de remplacement (partiel) osseux, phalanges du pied	79.12.13↔	Réduction fermée de fracture distale du radius par fixation interne au moyen d'une technique mini-invasive assistée par ballonnet
78.69.48↔	Ablation de matériel implanté dans les phalanges du pied: autre matériel d'ostéosynthèse	79.12.19↔	Réduction fermée de fracture du radius distal, avec autre fixation interne (p. ex. vis, plaque)
78.69.51↔	Ablation de matériel implanté dans autre os spécifié: fil, cerclage-haubanage, agrafes de Blount	79.12.20↔	Réduction fermée d'autre fracture du radius, stabilisée par fil ou cerclage-haubanage
78.69.52↔	Ablation de matériel implanté dans autre os spécifié: vis, plaque (à stabilité angulaire), vis de compression dynamique, fil intramédullaire, clou médullaire, clou médullaire avec composante articulaire, clou de verrouillage, vis de transfixation, fixateur externe	79.12.21↔	Réduction fermée d'autre fracture du radius, avec fixation interne par fil intramédullaire
78.69.53↔	Ablation de matériel implanté dans autre os spécifié: plaque angulaire/condylienne	79.12.22↔	Réduction fermée d'autre fracture du radius, avec fixation interne par clou médullaire
78.69.55↔	Ablation de matériel implanté dans l'os, autre site spécifié, sauf os de la face; enlèvement d'implant de remplacement (partiel) osseux, autre os spécifié	79.12.23↔	Réduction fermée d'autre fracture du radius par fixation interne au moyen d'une technique mini-invasive assistée par ballonnet
78.69.58↔	Ablation de matériel implanté dans autre os spécifié: autre matériel d'ostéosynthèse	79.12.29↔	Réduction fermée d'autre fracture du radius, avec autre fixation interne (p. ex. vis, plaque)
78.69.61↔	Ablation de matériel d'ostéosynthèse au niveau de la colonne vertébrale	79.12.30↔	Réduction fermée de fracture du cubitus, avec fixation interne par fil ou cerclage-haubanage
78.69.65↔	Ablation de matériel implanté dans l'os, autre site spécifié, sauf os de la face; enlèvement d'implant de remplacement (partiel) osseux, colonne vertébrale	79.12.31↔	Réduction fermée de fracture du cubitus, avec fixation interne par fil intramédullaire
78.69.71↔	Ablation arthroscopique de matériel d'ostéosynthèse	79.12.32↔	Réduction fermée de fracture du cubitus, avec fixation interne par clou médullaire
78.91↔	Insertion de stimulateur de croissance osseuse, clavicule, omoplate, côtes et sternum	79.12.39↔	Réduction fermée de fracture du cubitus, avec autre fixation interne (p. ex. vis, plaque)
78.92↔	Insertion de stimulateur de croissance osseuse, humérus	79.12.99↔	Réduction fermée de fracture de radius et de cubitus, avec fixation interne, autre
78.93↔	Insertion de stimulateur de croissance osseuse, radius et cubitus	79.13.00↔	Réduction fermée de fracture d'os du carpe et du métacarpe, avec fixation interne, SAP
78.94↔	Insertion de stimulateur de croissance osseuse, os du carpe et du métacarpe	79.13.10↔	Réduction fermée de fracture d'os du carpe et du métacarpe, avec fixation interne par plaque à stabilité angulaire
78.95↔	Insertion de stimulateur de croissance osseuse, fémur	79.13.19↔	Réduction fermée de fracture d'os du carpe et du métacarpe, avec autre fixation interne (p. ex. vis, plaque, fil)
78.96↔	Insertion de stimulateur de croissance osseuse, rotule	79.13.99↔	Réduction fermée de fracture d'os du carpe et du métacarpe, avec fixation interne, autre
78.97↔	Insertion de stimulateur de croissance osseuse, tibia et péroné	79.14.00↔	Réduction fermée de fracture de phalange de la main, avec fixation interne, SAP
78.98↔	Insertion de stimulateur de croissance osseuse, os du tarse et du métatarse	79.14.10↔	Réduction fermée de fracture de phalange de la main, avec fixation interne par plaque à stabilité angulaire
78.99↔	Insertion de stimulateur de croissance osseuse, autre site spécifié, sauf os de la face	79.14.19↔	Réduction fermée de fracture de phalange de la main, avec autre fixation interne (p. ex. vis, plaque, fil)
79.11.00↔	Réduction fermée de fracture de l'humérus avec fixation interne, SAP	79.14.99↔	Réduction fermée de fracture de phalange de la main avec fixation interne, autre
79.11.10↔	Réduction fermée de fracture de l'humérus proximal, avec fixation interne par clou médullaire / clou de verrouillage ou plaque angulaire / condyloaire	79.15.00↔	Réduction fermée de fracture du fémur, avec fixation interne, SAP
		79.15.10↔	Réduction fermée de fracture du fémur distal, avec fixation interne
		79.15.20↔	Réduction fermée d'autre fracture du fémur, avec fixation interne
		79.15.99↔	Réduction fermée de fracture du fémur, avec fixation interne, autre

79.16.00↔	Réduction fermée de fracture de tibia et de péroné, avec fixation interne, SAP	79.25↔	Réduction ouverte de fracture sans fixation interne, fémur
79.16.10↔	Réduction fermée de fracture du tibia proximal, avec fixation interne par clou médullaire	79.26.00↔	Réduction ouverte de fracture de tibia et de péroné, sans fixation interne, SAP
79.16.11↔	Réduction fermée de fracture proximale du tibia par fixation interne au moyen d'une technique mini-invasive assistée par ballonnet	79.26.10↔	Réduction ouverte de fracture du tibia proximal, sans fixation interne
79.16.29↔	Réduction fermée de fracture du tibia distal, avec autre fixation interne (p. ex. vis, plaque, fil)	79.26.11↔	Réduction ouverte de fracture diaphysaire du tibia, sans fixation interne
79.16.30↔	Réduction fermée d'autre fracture du tibia, avec fixation interne par clou médullaire	79.26.12↔	Réduction ouverte de fracture du tibia distal, sans fixation interne
79.16.31↔	Réduction fermée d'autre fracture du tibia par fixation interne au moyen d'une technique mini-invasive assistée par ballonnet	79.26.20↔	Réduction ouverte de fracture du péroné proximal, sans fixation interne
79.16.39↔	Réduction fermée d'autre fracture du tibia, avec autre fixation interne (p. ex. vis, plaque, fil)	79.26.21↔	Réduction ouverte de fracture diaphysaire du péroné, sans fixation interne
79.16.40↔	Réduction fermée de fracture du péroné distal, avec fixation interne par clou médullaire	79.26.22↔	Réduction ouverte de fracture du péroné distal, sans fixation interne
79.16.49↔	Réduction fermée de fracture du péroné distal, avec autre fixation interne (p. ex. vis, plaque, fil)	79.26.99↔	Réduction ouverte de fracture de tibia et de péroné, sans fixation interne, autre
79.16.50↔	Réduction fermée d'autre fracture du péroné, avec fixation interne par clou médullaire	79.27.00↔	Réduction ouverte de fracture d'os du tarse et du métatarse, sans fixation interne, SAP
79.16.59↔	Réduction fermée d'autre fracture du péroné, avec autre fixation interne (p. ex. vis, plaque, fil)	79.27.10↔	Réduction ouverte de fracture, sans fixation interne, astragale et calcanéum
79.16.99↔	Réduction fermée de fracture de tibia et de péroné, avec fixation interne, autre	79.27.11↔	Réduction ouverte de fracture simple d'autres os du tarse et du métatarse, sans fixation interne
79.17.00↔	Réduction fermée de fracture d'os du tarse et du métatarse, avec fixation interne, SAP	79.27.12↔	Réduction ouverte de fracture multifragmentaire d'autres os du tarse et du métatarse, sans fixation interne
79.17.10↔	Réduction fermée de fracture du calcanéum, avec fixation interne par plaque à stabilité angulaire	79.27.99↔	Réduction ouverte de fracture d'os du tarse et du métatarse, sans fixation interne, autre
79.17.11↔	Réduction fermée de fracture du calcanéum par fixation interne au moyen d'une technique mini-invasive assistée par ballonnet	79.28↔	Réduction ouverte de fracture sans fixation interne, phalange du pied
79.17.19↔	Réduction fermée de fracture du calcanéum, avec autre fixation interne (p. ex. vis, plaque, fil)	79.29.00↔	Réduction ouverte de fracture osseuse, autre site spécifié, sans fixation interne, SAP
79.17.29↔	Réduction fermée de fracture d'autres os du tarse et du métatarse, avec autre fixation interne (p. ex. vis, plaque (à stabilité angulaire), fil)	79.29.10↔	Réduction ouverte de fracture simple d'omoplate et de clavicule, sans fixation interne
79.17.99↔	Réduction fermée de fracture d'os du tarse et du métatarse, avec fixation interne, autre	79.29.11↔	Réduction ouverte de fracture multifragmentaire d'omoplate et de clavicule, sans fixation externe
79.18↔	Réduction fermée de fracture avec fixation interne, phalange du pied	79.29.20↔	Réduction ouverte de fracture, sans fixation interne, bassin
79.19.00↔	Réduction fermée de fracture osseuse, autre site spécifié, avec fixation interne, SAP	79.29.30↔	Réduction ouverte de fracture, sans fixation interne, rotule
79.19.10↔	Réduction fermée de fracture avec fixation interne, omoplate et clavicule	79.29.99↔	Réduction ouverte de fracture osseuse, autre site spécifié, sans fixation interne, autre
79.19.11↔	Réduction fermée de fracture costale, par fixation interne	79.31.00↔	Réduction ouverte de fracture, avec fixation interne, humérus, SAP
79.19.12↔	Réduction fermée de fracture sternale, par fixation interne	79.31.10↔	Réduction ouverte de fracture simple de l'humérus proximal, avec fixation interne par clou médullaire, plaque à stabilité angulaire ou plaque (angulaire)
79.19.20↔	Réduction fermée de fracture du bassin, avec fixation interne	79.31.11↔	Réduction ouverte de fracture simple de l'humérus proximal, avec autre fixation interne (p. ex. vis, fil)
79.19.30↔	Réduction fermée de fracture de la rotule, avec fixation interne	79.31.12↔	Réduction ouverte de fracture multifragmentaire de l'humérus proximal, avec fixation interne
79.19.99↔	Réduction fermée de fracture osseuse, autre site spécifié, avec fixation interne, autre	79.31.20↔	Réduction ouverte de fracture diaphysaire simple de l'humérus, avec fixation interne
79.21.00↔	Réduction ouverte de fracture de l'humérus sans fixation interne, SAP	79.31.30↔	Réduction ouverte de fracture simple de l'humérus distal, avec fixation interne par clou médullaire, plaque à stabilité angulaire ou plaque (angulaire)
79.21.10↔	Réduction ouverte de fracture de l'humérus proximal sans fixation interne	79.31.31↔	Réduction ouverte de fracture simple de l'humérus distal, avec autre fixation interne (p. ex. vis, fil)
79.21.11↔	Réduction ouverte de fracture diaphysaire de l'humérus, sans fixation interne	79.31.90↔	Réduction ouverte de fracture multifragmentaire d'autres parties de l'humérus, avec fixation interne
79.21.12↔	Réduction ouverte de fracture de l'humérus distal, sans fixation interne	79.31.99↔	Réduction ouverte de fracture de l'humérus avec fixation interne, autre
79.21.99↔	Réduction ouverte de fracture de l'humérus, sans fixation interne, autre	79.32.00↔	Réduction ouverte de fracture de radius et de cubitus, avec fixation interne, SAP
79.22.00↔	Réduction ouverte de fracture de radius et de cubitus, sans fixation interne, SAP	79.32.10↔	Réduction ouverte de fracture de radius distal, avec fixation interne
79.22.10↔	Réduction ouverte de fracture du radius distal, sans fixation interne	79.32.19↔	Réduction ouverte d'autre fracture de radius, avec fixation interne
79.22.19↔	Réduction ouverte d'autre fracture du radius, sans fixation interne	79.32.29↔	Réduction ouverte de fracture du cubitus, avec fixation interne
79.22.20↔	Réduction ouverte de fracture du cubitus, sans fixation interne	79.32.99↔	Réduction ouverte de fracture de radius et de cubitus, avec fixation interne, autre
79.22.99↔	Réduction ouverte de fracture de radius et de cubitus, sans fixation interne, autre	79.33.00↔	Réduction ouverte de fracture d'os du carpe et du métacarpe, avec fixation interne, SAP
79.23↔	Réduction ouverte de fracture sans fixation interne, os du carpe et du métacarpe	79.33.10↔	Réduction ouverte de fracture d'os du carpe et du métacarpe, avec fixation interne par agrafes (de Blount)
79.24↔	Réduction ouverte de fracture sans fixation interne, phalange de la main		

79.33.19↔	Réduction ouverte de fracture d'os du carpe et du métacarpe, avec autre fixation interne	79.37.30↔	Réduction ouverte de fracture multifragmentaire d'os du métatarse, avec fixation interne
79.33.99↔	Réduction ouverte de fracture d'os du carpe et du métacarpe, avec fixation interne, autre	79.37.40↔	Réduction ouverte de fracture simple d'autres os du tarse et du métatarse, avec fixation interne
79.34↔	Réduction ouverte de fracture avec fixation interne, phalange de la main	79.37.99↔	Réduction ouverte de fracture d'os du tarse et du métatarse, avec fixation interne, autre
79.35.00↔	Réduction ouverte de fracture du fémur, avec fixation interne, SAP	79.38↔	Réduction ouverte de fracture avec fixation interne, phalange du pied
79.35.10↔	Réduction ouverte de fracture de la tête fémorale, avec fixation interne	79.39.00↔	Réduction ouverte de fracture osseuse, autre site spécifié, avec fixation interne, SAP
79.35.11↔	Réduction ouverte de fracture du col fémoral et de du fémur proximal, avec fixation interne	79.39.10↔	Réduction ouverte de fracture simple d'omoplate et de clavicule, avec fixation interne
79.35.12↔	Réduction ouverte de fracture diaphysaire du fémur, avec fixation interne	79.39.11↔	Réduction ouverte de fracture multifragmentaire d'omoplate et de clavicule, avec fixation interne
79.35.13↔	Réduction ouverte de fracture du fémur distal, avec fixation interne	79.39.12↔	Réduction ouverte de fracture costale simple, par fixation interne
79.35.99↔	Réduction ouverte de fracture du fémur avec fixation interne, autre	79.39.13↔	Réduction ouverte de fracture sternale simple, par fixation interne
79.36.00↔	Réduction ouverte de fracture de tibia et de péroné, avec fixation interne, SAP	79.39.14↔	Réduction ouverte de fracture costale multifragmentaire, par fixation interne
79.36.10↔	Réduction ouverte de fracture simple du tibia proximal, avec fixation interne par agrafes (de Blount) ou fil intermédiaire	79.39.15↔	Réduction ouverte de fracture sternale multifragmentaire, par fixation interne
79.36.11↔	Réduction ouverte de fracture simple du tibia proximal, avec fixation interne par vis	79.39.20↔	Réduction ouverte de fracture de l'acétabulum, avec fixation interne
79.36.12↔	Réduction ouverte de fracture simple du tibia proximal, avec autre fixation interne	79.39.29↔	Réduction ouverte de fracture d'autres parties du bassin, avec fixation interne
79.36.13↔	Réduction ouverte de fracture multifragmentaire du tibia proximal, avec fixation interne par agrafes (de Blount)	79.39.40↔	Réduction ouverte de fracture de la rotule, avec fixation interne
79.36.14↔	Réduction ouverte de fracture multifragmentaire du tibia proximal, avec autre fixation interne	79.39.99↔	Réduction ouverte de fracture osseuse, autre site spécifié, avec fixation interne, autre
79.36.20↔	Réduction ouverte de fracture diaphysaire simple du tibia, avec fixation interne	79.50↔	Réduction ouverte de décollement épiphysaire, site non spécifié
79.36.30↔	Réduction ouverte de fracture simple du tibia distal, avec fixation interne par clou médullaire ou plaque à stabilité angulaire	79.51↔	Réduction ouverte de décollement épiphysaire, humérus
79.36.31↔	Réduction ouverte de fracture simple du tibia distal, avec fixation interne par autre plaque	79.52.00↔	Réduction ouverte de décollement épiphysaire de radius et de cubitus, SAP
79.36.32↔	Réduction ouverte de fracture simple du tibia distal, avec autre fixation interne	79.52.10↔	Réduction ouverte de décollement épiphysaire du radius distal
79.36.40↔	Réduction ouverte de fracture multifragmentaire d'autres parties du tibia, avec fixation interne	79.52.20↔	Réduction ouverte d'autre décollement épiphysaire de radius et de cubitus
79.36.50↔	Réduction ouverte de fracture simple du péroné proximal, avec fixation interne	79.52.99↔	Réduction ouverte de décollement épiphysaire de radius et de cubitus, autre
79.36.51↔	Réduction ouverte de fracture multifragmentaire du péroné proximal, avec fixation interne	79.55↔	Réduction ouverte de décollement épiphysaire, fémur
79.36.60↔	Réduction ouverte de fracture diaphysaire simple du péroné, avec fixation interne par clou médullaire	79.56.00↔	Réduction ouverte de décollement épiphysaire de tibia et de péroné, SAP
79.36.61↔	Réduction ouverte de fracture diaphysaire simple du péroné, avec autre fixation interne	79.56.10↔	Réduction ouverte de décollement épiphysaire du tibia proximal
79.36.62↔	Réduction ouverte de fracture diaphysaire multifragmentaire du péroné, avec fixation interne par plaque (à stabilité angulaire)	79.56.11↔	Réduction ouverte de décollement épiphysaire du tibia distal
79.36.63↔	Réduction ouverte de fracture diaphysaire multifragmentaire du péroné, avec autre fixation interne	79.56.20↔	Réduction ouverte de décollement épiphysaire du péroné proximal
79.36.70↔	Réduction ouverte de fracture simple du péroné distal, avec fixation interne par agrafes (de Blount)	79.56.21↔	Réduction ouverte de décollement épiphysaire du péroné distal
79.36.71↔	Réduction ouverte de fracture simple du péroné distal, avec fixation interne par plaque	79.56.99↔	Réduction ouverte de décollement épiphysaire de tibia et de péroné, autre
79.36.72↔	Réduction ouverte de fracture simple du péroné distal, avec autre fixation interne	79.59.00↔	Réduction ouverte de décollement épiphysaire d'autre os spécifié, SAP
79.36.73↔	Réduction ouverte de fracture multifragmentaire du péroné distal, avec fixation interne	79.59.10↔	Réduction ouverte de décollement épiphysaire de la rotule
79.36.99↔	Réduction ouverte de fracture de tibia et de péroné, avec fixation interne, autre	79.59.99↔	Réduction ouverte de décollement épiphysaire d'autre os spécifié, autre
79.37.00↔	Réduction ouverte de fracture d'os du tarse et du métatarse, avec fixation interne, SAP	79.61↔	Débridement de fracture ouverte, humérus
79.37.10↔	Réduction ouverte de fracture de calcanéum et d'astragale, avec fixation interne par plaque	79.62↔	Débridement de fracture ouverte, radius et cubitus
79.37.11↔	Réduction ouverte de fracture de calcanéum et d'astragale, avec autre fixation interne	79.63↔	Débridement de fracture ouverte, os du carpe et du métacarpe
79.37.20↔	Réduction ouverte de fracture multifragmentaire d'autres os du tarse, avec fixation interne par plaque	79.64↔	Débridement de fracture ouverte, phalange de la main
79.37.21↔	Réduction ouverte de fracture multifragmentaire d'autres os du tarse, avec autre fixation interne	79.65↔	Débridement de fracture ouverte, fémur
		79.66↔	Débridement de fracture ouverte, tibia et péroné
		79.67↔	Débridement de fracture ouverte, os du tarse et du métatarse
		79.68↔	Débridement de fracture ouverte, phalange du pied
		79.69↔	Débridement de fracture ouverte, autre os spécifié, sauf os de la face
		79.81.00↔	Réduction ouverte de luxation de l'épaule ou de la ceinture scapulaire, SAP
		79.81.10↔	Réduction ouverte de luxation de l'articulation huméro-glénoidienne
		79.81.20↔	Réduction ouverte de luxation de l'articulation acromioclaviculaire
		79.81.99↔	Réduction ouverte de luxation de l'épaule ou de la ceinture scapulaire, autre
		79.82↔	Réduction ouverte de luxation du coude
		79.83.00↔	Réduction ouverte de luxation du poignet, SAP

79.83.10↔	Réduction ouverte de luxation de l'articulation radio-cubitale distale	80.06.1a↔	Enlèvement des composantes tibiales ou fémorales ainsi que de l'insert d'une endoprothèse de genou unicondytaire, bicondytaire à glissement ou totale standard
79.83.99↔	Réduction ouverte de luxation du poignet, autre	80.06.1b↔	Enlèvement des composantes tibiales ou fémorales ainsi que de l'insert d'une endoprothèse totale de genou spéciale ou d'une endoprothèse totale à charnière
79.84↔	Réduction ouverte de luxation, main et doigt	80.06.1c↔	Retrait d'un remplacement isolé de la surface de glissement fémorale
79.85↔	Réduction ouverte de luxation de la hanche	80.06.99↔	Enlèvement d'une endoprothèse de genou, autre
79.86.00↔	Réduction ouverte de luxation du genou, SAP	80.07↔	Arthrotomie pour ablation de prothèse, cheville
79.86.10↔	Réduction ouverte de luxation de l'articulation tibio-péronière proximale	80.08↔	Arthrotomie pour ablation de prothèse, pied et orteil
79.86.19↔	Réduction ouverte de luxation de l'articulation du genou	80.09↔	Arthrotomie pour ablation de prothèse, autre site spécifié
79.86.99↔	Réduction ouverte de luxation du genou, autre	80.11.00↔	Autre arthrotomie, ceinture scapulaire et épaule, SAP
79.87.00↔	Réduction ouverte de luxation de la cheville, SAP	80.11.10↔	Arthrotomie arthroscopique de l'articulation glénohumérale, lavage articulaire avec drainage
79.87.10↔	Réduction ouverte de luxation de l'articulation talo-crurale	80.11.11↔	Arthrotomie arthroscopique de l'articulation glénohumérale, ablation de souris articulaire
79.87.20↔	Réduction ouverte de luxation de l'articulation sous-talaire	80.11.12↔	Arthrotomie de l'articulation glénohumérale, lavage articulaire avec drainage
79.87.99↔	Réduction ouverte de luxation de la cheville, autre	80.11.13↔	Arthrotomie de l'articulation glénohumérale, ablation de souris articulaire
79.88.00↔	Réduction ouverte de luxation de pied et d'orteil, SAP	80.11.19↔	Autre arthrotomie de l'articulation glénohumérale
79.88.10↔	Réduction ouverte de luxation d'articulation d'orteil	80.11.20↔	Arthrotomie arthroscopique de l'articulation acromio-claviculaire, lavage articulaire avec drainage
79.88.20↔	Réduction ouverte de luxation d'articulation métatarso-phalangienne	80.11.21↔	Arthrotomie arthroscopique de l'articulation acromio-claviculaire, ablation de souris articulaire
79.88.99↔	Réduction ouverte de luxation de pied et d'orteil, autre	80.11.22↔	Arthrotomie de l'articulation acromio-claviculaire, lavage articulaire avec drainage
79.89.00↔	Réduction ouverte de luxation, autre site spécifié, SAP	80.11.23↔	Arthrotomie de l'articulation acromio-claviculaire, ablation de souris articulaire
79.89.10↔	Réduction ouverte de luxation de l'articulation sterno-claviculaire	80.11.29↔	Autre arthrotomie de l'articulation acromio-claviculaire
79.89.20↔	Réduction ouverte de luxation de l'articulation sacro-iliaque	80.11.99↔	Autre arthrotomie, ceinture scapulaire et épaule, autre
79.89.30↔	Réduction ouverte de luxation de la symphyse	80.12.00↔	Autre arthrotomie, coude, SAP
79.89.99↔	Réduction ouverte de luxation, autre site spécifié, autre	80.12.10↔	Arthrotomie arthroscopique du coude, lavage articulaire avec drainage
80.01.00↔	Arthrotomie pour ablation de prothèse, ceinture scapulaire et épaule, SAP	80.12.11↔	Arthrotomie arthroscopique du coude, ablation de souris articulaire
80.01.10↔	Arthrotomie pour ablation de prothèse, ceinture scapulaire et épaule, ablation de prothèse de tête humérale	80.12.12↔	Arthrotomie arthroscopique du coude, insertion ou enlèvement de réservoir médicamenteux
80.01.11↔	Arthrotomie pour ablation de prothèse, ceinture scapulaire et épaule, ablation d'endoprothèse totale de l'épaule	80.12.20↔	Arthrotomie du coude, lavage articulaire avec drainage
80.01.99↔	Arthrotomie pour ablation de prothèse, ceinture scapulaire et épaule, autre	80.12.21↔	Arthrotomie du coude, ablation de souris articulaire
80.02↔	Arthrotomie pour ablation de prothèse, coude	80.12.99↔	Autre arthrotomie, coude, autre
80.03↔	Arthrotomie pour ablation de prothèse, poignet	80.13.00↔	Autre arthrotomie, poignet, SAP
80.04.00↔	Arthrotomie pour ablation de prothèse, main et doigt, SAP	80.13.10↔	Arthrotomie arthroscopique du poignet, lavage articulaire avec drainage
80.04.10↔	Arthrotomie pour ablation de prothèse, main et doigt, ablation d'endoprothèse de l'articulation carpo-métacarpienne du pouce	80.13.11↔	Arthrotomie arthroscopique du poignet, ablation de souris articulaire
80.04.11↔	Arthrotomie pour ablation de prothèse, main et doigt, ablation d'autre endoprothèse d'articulation de doigt	80.13.12↔	Arthrotomie arthroscopique du poignet, insertion ou enlèvement de réservoir médicamenteux
80.04.99↔	Arthrotomie pour ablation de prothèse, main et doigt, autre	80.13.20↔	Arthrotomie du poignet, lavage articulaire avec drainage
80.05.00↔	Enlèvement d'endoprothèse de hanche, SAP	80.13.21↔	Arthrotomie du poignet, ablation de souris articulaire
80.05.15↔	Enlèvement d'endoprothèse totale de hanche	80.13.99↔	Autre arthrotomie, poignet, autre
80.05.16↔	Enlèvement d'endoprothèse totale de hanche, prothèse spéciale	80.14.00↔	Autre arthrotomie, main et doigt, SAP
80.05.17↔	Enlèvement de la tige ainsi que de la tête d'une endoprothèse de hanche	80.14.10↔	Arthrotomie de main et de doigt, lavage articulaire avec drainage
80.05.18↔	Enlèvement de la tige, de la tête ainsi que de l'insert d'une endoprothèse de hanche	80.14.99↔	Autre arthrotomie, main et doigt, autre
80.05.1a↔	Enlèvement de l'insert d'une endoprothèse de hanche	80.15.00↔	Autre arthrotomie, hanche, SAP
80.05.1b↔	Enlèvement de la tête d'une endoprothèse de hanche	80.15.10↔	Arthrotomie arthroscopique de la hanche, lavage articulaire avec drainage
80.05.1c↔	Enlèvement de la tête ainsi que de l'insert acétabulaire d'une endoprothèse de hanche	80.15.11↔	Arthrotomie arthroscopique de la hanche, ablation de souris articulaire
80.05.1d↔	Enlèvement de la tête, de l'insert ainsi que de l'acétabulum d'une endoprothèse de hanche	80.15.12↔	Arthrotomie arthroscopique de la hanche, insertion ou enlèvement de réservoir médicamenteux
80.05.1e↔	Enlèvement de l'insert ainsi que de l'acétabulum d'une endoprothèse de hanche	80.15.20↔	Arthrotomie de la hanche, lavage articulaire avec drainage
80.05.1f↔	Enlèvement de la cage antiprotusion ainsi que de l'acétabulum d'une endoprothèse de hanche	80.15.21↔	Arthrotomie de la hanche, ablation de souris articulaire
80.05.1g↔	Enlèvement de la cage antiprotusion, de l'acétabulum, ainsi que de la tête d'une endoprothèse de hanche	80.15.99↔	Autre arthrotomie, hanche, autre
80.05.99↔	Enlèvement d'endoprothèse de hanche, autre	80.16.00↔	Autre arthrotomie, genou, SAP
80.06.00↔	Enlèvement d'une endoprothèse de genou, SAP	80.16.10↔	Arthrotomie arthroscopique du genou, lavage articulaire avec drainage
80.06.11↔	Enlèvement d'endoprothèse totale standard de genou	80.16.11↔	Arthrotomie arthroscopique du genou, ablation de souris articulaire
80.06.12↔	Enlèvement d'endoprothèse totale spéciale de genou	80.16.12↔	Arthrotomie arthroscopique du genou, insertion ou enlèvement de réservoir médicamenteux
80.06.13↔	Enlèvement d'endoprothèse totale de genou à charnière		
80.06.14↔	Enlèvement d'une prothèse unicondytaire à glissement		
80.06.15↔	Enlèvement d'une prothèse bicondytaire à glissement		
80.06.16↔	Enlèvement de bouclier fémoral condytaire avec resurfaçage arrière de la rotule		
80.06.17↔	Enlèvement du resurfaçage arrière de la rotule		
80.06.18↔	Enlèvement de l'insert d'une endoprothèse de genou		

80.16.20↔	Arthrotomie du genou, lavage articulaire avec drainage	80.19.99↔	Autre arthrotomie, autre site spécifié, autre
80.16.21↔	Arthrotomie du genou, ablation de souris articulaire	80.40↔	Section de capsule articulaire, de ligament ou de cartilage, site non spécifié
80.16.99↔	Autre arthrotomie, genou, autre	80.41.00↔	Section de capsule articulaire, de ligament ou de cartilage, ceinture scapulaire et épaule, SAP
80.17.00↔	Autre arthrotomie, cheville, SAP	80.41.10↔	Section de capsule articulaire, de ligament ou de cartilage, articulation glénohumérale
80.17.10↔	Arthrotomie arthroscopique de l'articulation talo-crurale, lavage articulaire avec drainage	80.41.20↔	Section de capsule articulaire, de ligament ou de cartilage, articulation acromio-claviculaire
80.17.11↔	Arthrotomie arthroscopique de l'articulation talo-crurale, ablation de souris articulaire	80.41.99↔	Section de capsule articulaire, de ligament ou de cartilage, ceinture scapulaire et épaule, autre
80.17.12↔	Arthrotomie arthroscopique de l'articulation talo-crurale, insertion ou enlèvement de réservoir médicamenteux	80.42↔	Section de capsule articulaire, de ligament ou de cartilage, coude
80.17.20↔	Arthrotomie de l'articulation talo-crurale, lavage articulaire avec drainage	80.43.00↔	Section de capsule articulaire, de ligament ou de cartilage, poignet, SAP
80.17.21↔	Arthrotomie de l'articulation talo-crurale, ablation de souris articulaire	80.43.10↔	Section de capsule articulaire, de ligament ou de cartilage, poignet, section de ligaments du carpe
80.17.29↔	Autre arthrotomie de l'articulation talo-crurale	80.43.20↔	Section de capsule articulaire, de ligament ou de cartilage, poignet, excision de ligaments du carpe
80.17.30↔	Arthrotomie arthroscopique de l'articulation sous-talaire, lavage articulaire avec drainage	80.43.90↔	Section de capsule articulaire, de ligament ou de cartilage, poignet, autre opération de ligaments du carpe
80.17.31↔	Arthrotomie arthroscopique de l'articulation sous-talaire, ablation de souris articulaire	80.43.99↔	Section de capsule articulaire, de ligament ou de cartilage, poignet, autre
80.17.32↔	Arthrotomie arthroscopique de l'articulation sous-talaire, insertion ou enlèvement de réservoir médicamenteux	80.44.00↔	Section de capsule articulaire, de ligament ou de cartilage, main et doigt, SAP
80.17.40↔	Arthrotomie de l'articulation sous-talaire, lavage articulaire avec drainage	80.44.10↔	Section de capsule articulaire, de ligament ou de cartilage, section de ligaments du métacarpe
80.17.41↔	Arthrotomie de l'articulation sous-talaire, ablation de souris articulaire	80.44.11↔	Section de capsule articulaire, de ligament ou de cartilage, section du rétinaculum des fléchisseurs
80.17.49↔	Autre arthrotomie de l'articulation sous-talaire	80.44.20↔	Section de capsule articulaire, de ligament ou de cartilage, excision de ligaments du métacarpe
80.17.99↔	Autre arthrotomie, cheville, autre	80.44.21↔	Section de capsule articulaire, de ligament ou de cartilage, excision d'autres ligaments de la main
80.18.00↔	Autre arthrotomie, pied et orteil, SAP	80.44.90↔	Section de capsule articulaire, de ligament ou de cartilage, autre opération de ligaments du métacarpe
80.18.10↔	Arthrotomie arthroscopique de pied et d'orteil, lavage articulaire avec drainage	80.44.91↔	Section de capsule articulaire, de ligament ou de cartilage, autre opération d'autres ligaments de la main
80.18.11↔	Arthrotomie arthroscopique de pied et d'orteil, ablation de souris articulaire	80.44.99↔	Section de capsule articulaire, de ligament ou de cartilage, main et doigt, autre
80.18.12↔	Arthrotomie arthroscopique de pied et d'orteil, insertion ou enlèvement de réservoir médicamenteux	80.46.00↔	Section de capsule articulaire, de ligament ou de cartilage, genou, SAP
80.18.20↔	Arthrotomie de pied et d'orteil, lavage articulaire avec drainage	80.46.10↔	Section de capsule articulaire, de ligament ou de cartilage, articulation du genou
80.18.21↔	Arthrotomie de pied et d'orteil, ablation de souris articulaire	80.46.20↔	Section de capsule articulaire, de ligament ou de cartilage, articulation tibia-péronière supérieure
80.18.99↔	Autre arthrotomie, pied et orteil, autre	80.46.99↔	Section de capsule articulaire, de ligament ou de cartilage, genou, autre
80.19.00↔	Autre arthrotomie, autre site spécifié, SAP	80.47.00↔	Section de capsule articulaire, de ligament ou de cartilage, cheville, SAP
80.19.10↔	Arthrotomie arthroscopique de l'articulation sternoclaviculaire, lavage articulaire avec drainage	80.47.10↔	Section de capsule articulaire, de ligament ou de cartilage, articulation talo-crurale
80.19.11↔	Arthrotomie arthroscopique de l'articulation sternoclaviculaire, ablation de souris articulaire	80.47.20↔	Section de capsule articulaire, de ligament ou de cartilage, articulation sous-talaire
80.19.12↔	Arthrotomie arthroscopique de l'articulation sternoclaviculaire, insertion ou enlèvement de réservoir médicamenteux	80.47.99↔	Section de capsule articulaire, de ligament ou de cartilage, cheville, autre
80.19.20↔	Arthrotomie de l'articulation sternoclaviculaire, lavage articulaire avec drainage	80.48.00↔	Section de capsule articulaire, de ligament ou de cartilage, pied et orteil, SAP
80.19.21↔	Arthrotomie de l'articulation sternoclaviculaire, ablation de souris articulaire	80.48.10↔	Section de capsule articulaire, de ligament ou de cartilage, articulation métatarso-phalangienne
80.19.29↔	Autre arthrotomie de l'articulation sternoclaviculaire	80.48.20↔	Section de capsule articulaire, de ligament ou de cartilage, une articulation d'orteil
80.19.30↔	Arthrotomie arthroscopique de l'articulation sacro-iliaque, lavage articulaire avec drainage	80.48.99↔	Section de capsule articulaire, de ligament ou de cartilage, pied et orteil, autre
80.19.31↔	Arthrotomie arthroscopique de l'articulation sacro-iliaque, ablation de souris articulaire	80.49.10↔	Section de capsule articulaire, de ligament ou de cartilage, articulation sternoclaviculaire
80.19.32↔	Arthrotomie arthroscopique de l'articulation sacro-iliaque, insertion ou enlèvement de réservoir médicamenteux	80.49.20↔	Section de capsule articulaire, de ligament ou de cartilage, articulation sacro-iliaque
80.19.40↔	Arthrotomie de l'articulation sacro-iliaque, lavage articulaire avec drainage	80.49.30↔	Section de capsule articulaire, de ligament ou de cartilage, symphyse
80.19.41↔	Arthrotomie de l'articulation sacro-iliaque, ablation de souris articulaire	80.51.10↔	Excision chirurgicale ouverte de disque intervertébral
80.19.49↔	Autre arthrotomie de l'articulation sacro-iliaque	80.51.11↔	Excision chirurgicale ouverte de deux disques intervertébraux
80.19.52↔	Arthrotomie arthroscopique de la symphyse, insertion ou enlèvement de réservoir médicamenteux	80.51.12↔	Excision chirurgicale ouverte de trois disques intervertébraux ou plus
80.19.59↔	Autre arthrotomie de la symphyse		
80.19.90↔	Arthrotomie arthroscopique d'autre site spécifié, lavage articulaire avec drainage		
80.19.91↔	Arthrotomie arthroscopique d'autre site spécifié, ablation de souris articulaire		
80.19.92↔	Arthrotomie arthroscopique d'autre site spécifié, insertion ou enlèvement de réservoir médicamenteux		
80.19.93↔	Arthrotomie d'autre site spécifié, lavage articulaire avec drainage		
80.19.94↔	Arthrotomie d'autre site spécifié, ablation de souris articulaire		



80.51.20↔	Excision percutanée de disque intervertébral par endoscopie	80.81.20↔	Débridement de l'articulation acromio-claviculaire
80.51.99↔	Excision de disque intervertébral, autre	80.81.21↔	Excision de kyste de l'articulation acromio-claviculaire
80.52↔	Chimionucléolyse de disque intervertébral	80.81.29↔	Autre excision ou destruction locale de lésion de l'articulation acromio-claviculaire
80.59.10↔	Autre destruction de disque intervertébral, ablation d'un séquestre libre	80.81.99↔	Autre excision ou destruction locale de lésion articulaire, ceinture scapulaire et épaule, autre
80.59.20↔	Autre destruction de disque intervertébral, reprise après récurrence	80.82.00↔	Autre excision ou destruction locale de lésion articulaire, coude, SAP
80.59.21↔	Autre destruction de disque intervertébral, reprise avec libération racinaire (radiculolyse) après récurrence	80.82.10↔	Excision ou destruction locale de lésion articulaire du coude sous arthroscopie
80.59.30↔	Autre destruction de disque intervertébral, décompression avec nucléoplastie	80.82.11↔	Débridement de l'articulation du coude
80.59.40↔	Autre destruction de disque intervertébral, thermomodulation minimale invasive du collagène discal	80.82.12↔	Excision de kyste de l'articulation du coude
80.59.50↔	Autre destruction de disque intervertébral, reconstruction avec implant discal à base cellulaire	80.82.99↔	Autre excision ou destruction locale de lésion articulaire, coude, autre
80.59.99↔	Autre destruction de disque intervertébral, autre	80.83.00↔	Autre excision ou destruction locale de lésion articulaire, poignet, SAP
80.6x.00↔	Ménisectomie du genou, SAP	80.83.10↔	Excision ou destruction locale de lésion articulaire du poignet sous arthroscopie
80.6x.10↔	Ménisectomie du genou, sous arthroscopie, partielle	80.83.11↔	Débridement de l'articulation du poignet
80.6x.11↔	Ménisectomie du genou, sous arthroscopie, totale	80.83.12↔	Excision de kyste de l'articulation du poignet
80.6x.20↔	Ménisectomie du genou, chirurgicale ouverte, partielle	80.83.99↔	Autre excision ou destruction locale de lésion articulaire, poignet, autre
80.6x.21↔	Ménisectomie du genou, chirurgicale ouverte, totale	80.84.00↔	Autre excision ou destruction locale de lésion articulaire, main et doigt, SAP
80.6x.99↔	Ménisectomie du genou, autre	80.84.10↔	Débridement d'articulations du carpe
80.71.00↔	Synovectomie, ceinture scapulaire et épaule, SAP	80.84.20↔	Débridement d'autres articulations de main et de doigt
80.71.10↔	Synovectomie, articulation glénohumérale	80.84.99↔	Autre excision ou destruction locale de lésion articulaire, main et doigt, autre
80.71.11↔	Synovectomie, articulation acromio-claviculaire	80.85.00↔	Autre excision ou destruction locale de lésion articulaire, hanche, SAP
80.71.99↔	Synovectomie, ceinture scapulaire et épaule, autre	80.85.10↔	Excision ou destruction locale de lésion articulaire de la hanche sous arthroscopie
80.72.00↔	Synovectomie, coude, SAP	80.85.11↔	Débridement de l'articulation coxo-fémorale
80.72.10↔	Synovectomie arthroscopique du coude	80.85.12↔	Excision de kyste de l'articulation coxo-fémorale
80.72.20↔	Synovectomie ouverte du coude	80.85.99↔	Autre excision ou destruction locale de lésion articulaire, hanche, autre
80.72.99↔	Synovectomie, coude, autre	80.86.00↔	Autre excision ou destruction locale de lésion articulaire, genou, SAP
80.73.00↔	Synovectomie, poignet, SAP	80.86.10↔	Excision ou destruction locale de lésion articulaire du genou sous arthroscopie
80.73.10↔	Synovectomie arthroscopique du poignet	80.86.11↔	Débridement de l'articulation du genou
80.73.20↔	Synovectomie ouverte du poignet	80.86.12↔	Excision de kyste de l'articulation du genou
80.73.99↔	Synovectomie, poignet, autre	80.86.13↔	Excision de kyste méniscal de l'articulation du genou
80.75.00↔	Synovectomie, hanche, SAP	80.86.99↔	Autre excision ou destruction locale de lésion articulaire, genou, autre
80.75.10↔	Synovectomie arthroscopique de la hanche	80.87.00↔	Autre excision ou destruction locale de lésion articulaire, cheville, SAP
80.75.20↔	Synovectomie ouverte de la hanche	80.87.10↔	Excision ou destruction locale de lésion de l'articulation talo-crurale sous arthroscopie
80.75.99↔	Synovectomie, hanche, autre	80.87.11↔	Débridement de l'articulation talo-crurale
80.76.00↔	Synovectomie, genou, SAP	80.87.12↔	Excision de kyste de l'articulation talo-crurale
80.76.10↔	Synovectomie arthroscopique du genou	80.87.19↔	Autre excision ou destruction locale de lésion de l'articulation talo-crurale
80.76.11↔	Synovectomie arthroscopique de l'articulation tibio-péronière supérieure	80.87.20↔	Excision ou destruction locale de lésion articulaire de l'articulation sous-talaire sous arthroscopie
80.76.20↔	Synovectomie ouverte du genou	80.87.21↔	Débridement de l'articulation sous-talaire
80.76.21↔	Synovectomie ouverte de l'articulation tibio-péronière supérieure	80.87.22↔	Excision de kyste de l'articulation sous-talaire
80.76.99↔	Synovectomie, genou, autre	80.87.29↔	Autre excision ou destruction locale de lésion de l'articulation sous-talaire
80.77.00↔	Synovectomie, cheville, SAP	80.87.99↔	Autre excision ou destruction locale de lésion articulaire, cheville, autre
80.77.10↔	Synovectomie arthroscopique de l'articulation talo-crurale	80.88.00↔	Autre excision ou destruction locale de lésion articulaire, pied et orteil, SAP
80.77.11↔	Synovectomie arthroscopique de l'articulation sous-talaire	80.88.10↔	Excision ou destruction locale de lésion articulaire de pied et d'orteil sous arthroscopie
80.77.20↔	Synovectomie ouverte de l'articulation talo-crurale	80.88.20↔	Débridement de l'articulation métatarso-phalangienne
80.77.21↔	Synovectomie ouverte de l'articulation sous-talaire	80.88.21↔	Excision de kyste de l'articulation métatarso-phalangienne
80.77.99↔	Synovectomie, cheville, autre	80.88.29↔	Autre excision ou destruction locale de lésion de l'articulation métatarso-phalangienne
80.78.00↔	Synovectomie, pied et orteil, SAP	80.88.30↔	Débridement d'articulation d'orteil
80.78.10↔	Synovectomie arthroscopique de l'articulation tarsométatarsienne	80.88.40↔	Autre débridement d'autre articulation de pied
80.78.11↔	Synovectomie arthroscopique de l'articulation métatarso-phalangienne	80.88.50↔	Excision de kyste d'autre articulation de pied et d'orteil
80.78.19↔	Synovectomie arthroscopique de pied et d'orteil		
80.78.20↔	Synovectomie ouverte de l'articulation tarsométatarsienne		
80.78.21↔	Synovectomie ouverte de l'articulation métatarso-phalangienne		
80.78.29↔	Autre synovectomie ouverte de pied et d'orteil		
80.78.99↔	Synovectomie, pied et orteil, autre		
80.79.10↔	Synovectomie arthroscopique de l'articulation sternoclaviculaire		
80.79.11↔	Synovectomie arthroscopique de l'articulation sacro-iliaque		
80.79.20↔	Synovectomie ouverte de l'articulation sternoclaviculaire		
80.79.21↔	Synovectomie ouverte de l'articulation sacro-iliaque		
80.79.22↔	Synovectomie ouverte de la symphyse		
80.81.00↔	Autre excision ou destruction locale de lésion articulaire, ceinture scapulaire et épaule, SAP		
80.81.10↔	Débridement de l'articulation glénohumérale		
80.81.11↔	Excision de kyste de l'articulation glénohumérale		
80.81.19↔	Autre excision ou destruction locale de lésion de l'articulation glénohumérale		

80.88.59↔	Autre excision ou destruction locale de lésion d'autre articulation de pied et d'orteil	81.15↔	Arthrodèse tarso-métatarsienne
80.88.99↔	Autre excision ou destruction locale de lésion articulaire, pied et orteil, autre	81.16↔	Arthrodèse métatarso-phalangienne
80.89.00↔	Autre excision ou destruction locale de lésion articulaire, autre site spécifié, SAP	81.17↔	Autre arthrodèse du pied
80.89.10↔	Excision ou destruction locale de lésion de l'articulation sternoclaviculaire sous arthroscopie	81.18↔	Arthrorise d'articulation sous-talaire
80.89.11↔	Débridement de l'articulation sternoclaviculaire	81.21↔	Arthrodèse de la hanche
80.89.12↔	Excision de kyste de l'articulation sternoclaviculaire	81.22↔	Arthrodèse du genou
80.89.19↔	Autre excision ou destruction locale de lésion de l'articulation sternoclaviculaire	81.23↔	Arthrodèse de l'épaule
80.89.20↔	Excision ou destruction locale de lésion de l'articulation sacro-iliaque sous arthroscopie	81.24↔	Arthrodèse du coude
80.89.21↔	Débridement de l'articulation sacro-iliaque	81.25.09↔	Arthrodèse radio-carpienne, autre
80.89.22↔	Excision de kyste de l'articulation sacro-iliaque	81.25.11↔	Arthrodèse radio-carpienne, complète
80.89.29↔	Autre excision ou destruction locale de lésion de l'articulation sacro-iliaque	81.25.21↔	Arthrodèse radio-carpienne, partielle
80.91.10↔	Excision arthroscopique, articulation glénohumérale	81.26.09↔	Arthrodèse métacarpo-carpienne, autre
80.91.11↔	Autre excision, articulation glénohumérale	81.26.11↔	Arthrodèse métacarpo-carpienne, arthrodèse intracarpienne
80.91.20↔	Excision arthroscopique, articulation acromio-claviculaire	81.27↔	Arthrodèse métacarpo-phalangienne
80.91.21↔	Autre excision, articulation acromio-claviculaire	81.28↔	Arthrodèse interphalangienne
80.92.10↔	Excision arthroscopique, coude	81.29.10↔	Arthrodèse sacro-iliaque
80.92.11↔	Prélèvement de greffon cartilagineux du coude	81.29.20↔	Arthrodèse de la symphyse
80.93.11↔	Prélèvement de greffon cartilagineux du poignet	81.29.99↔	Arthrodèse d'autres articulations spécifiées, autre
80.93.12↔	Réséction du ligament triangulaire du carpe	81.31↔	Reprise d'arthrodèse de vertèbres atlas-axis
80.95.10↔	Excision arthroscopique, hanche	81.32↔	Reprise d'autre arthrodèse cervicale antérieure
80.95.11↔	Prélèvement de greffon cartilagineux de la hanche	81.33↔	Reprise d'autre arthrodèse cervicale postérieure
80.95.99↔	Autre excision articulaire, hanche, autre	81.34↔	Reprise d'arthrodèse thoracique ou thoraco-lombaire antérieure
80.96.10↔	Excision arthroscopique, genou	81.35↔	Reprise d'arthrodèse thoracique ou thoraco-lombaire postérieure
80.96.20↔	Prélèvement arthroscopique de greffon cartilagineux du genou	81.36↔	Reprise d'arthrodèse lombaire ou lombo-sacrée antérieure
80.96.21↔	Prélèvement chirurgical ouvert de greffon cartilagineux du genou	81.37↔	Reprise d'arthrodèse lombaire ou lombo-sacrée intratransversaire
80.97.00↔	Autre excision articulaire, cheville, SAP	81.38↔	Reprise d'arthrodèse lombaire ou lombo-sacrée postérieure
80.97.10↔	Excision arthroscopique, articulation talo-crurale	81.40.00↔	Reconstruction de la hanche, SAP
80.97.11↔	Autre excision, articulation talo-crurale	81.40.10↔	Refixation d'un fragment ostéochondral sous arthroscopie, hanche
80.97.20↔	Excision arthroscopique, articulation sous-talaire	81.40.11↔	Refixation chirurgicale ouverte d'un fragment ostéochondral, hanche
80.97.21↔	Autre excision, articulation sous-talaire	81.40.18↔	Incision de l'os sous-chondral sous arthroscopie, hanche
80.97.30↔	Prélèvement de greffon cartilagineux de la cheville	81.40.19↔	Incision chirurgicale ouverte de l'os sous-chondral, hanche
80.97.99↔	Autre excision articulaire, cheville, autre	81.40.20↔	Incision de l'os sous-chondral avec insertion d'implant acellulaire sous arthroscopie, hanche
80.98.00↔	Autre excision articulaire, pied et orteil, SAP	81.40.21↔	Incision chirurgicale ouverte de l'os sous-chondral avec insertion d'implant acellulaire, hanche
80.98.10↔	Excision arthroscopique, pied et orteil	81.40.30↔	Arthroplastie de l'articulation coxo-fémorale avec ostéotomie pelvienne, autre ostéotomie
80.98.11↔	Autre excision, articulation métatarso-phalangienne	81.40.31↔	Arthroplastie de l'articulation coxo-fémorale avec ostéotomie pelvienne, triple ostéotomie
80.98.12↔	Autre excision, autres articulations du pied	81.40.32↔	Plastie du toit du cotyle de la hanche
80.98.13↔	Autre excision, articulation d'orteil	81.40.33↔	Opération de Girdlestone, résection primaire, hanche
80.98.99↔	Autre excision articulaire, pied et orteil, autre	81.40.99↔	Reconstruction de la hanche, autre
80.99.10↔	Excision arthroscopique, articulation sternoclaviculaire	81.42↔	Correction de laxité du genou (Pentade du genou)
80.99.11↔	Autre excision, articulation sternoclaviculaire	81.43↔	Réparation de la triade malheureuse du genou
80.99.20↔	Excision arthroscopique, articulation sacro-iliaque	81.44.10↔	Stabilisation de la rotule, incision du rétinacle latéral
80.99.21↔	Autre excision, articulation sacro-iliaque	81.44.11↔	Stabilisation de la rotule, incision du rétinacle latéral, avec ligamentoplastie
80.99.30↔	Excision arthroscopique, symphyse	81.44.12↔	Stabilisation de la rotule, transfert de l'insertion d'un tendon rotulien
80.99.31↔	Autre excision, symphyse	81.44.13↔	Stabilisation de la rotule, transfert de l'insertion d'un tendon rotulien avec implantation d'un greffon osseux
81.01↔	Arthrodèse de vertèbre atlas - axis	81.44.14↔	Stabilisation de la rotule par plastie du MPFL (Medial Patello-Femoral Ligament)
81.02↔	Autre arthrodèse cervicale antérieure	81.44.99↔	Stabilisation de la rotule, autre
81.03↔	Autre arthrodèse cervicale postérieure	81.45.10↔	Réparation du ligament croisé antérieur avec tendon rotulien autogène sous arthroscopie
81.04↔	Arthrodèse thoracique ou thoraco-lombaire antérieure	81.45.11↔	Réparation du ligament croisé postérieur avec tendon rotulien autogène sous arthroscopie
81.05↔	Arthrodèse thoracique ou thoraco-lombaire postérieure	81.45.12↔	Réparation du ligament croisé antérieur avec tendon semi-tendineux et/ou gracilis sous arthroscopie
81.06↔	Arthrodèse lombaire ou lombosacrée antérieure	81.45.13↔	Réparation du ligament croisé postérieur avec tendon semi-tendineux et/ou gracilis sous arthroscopie
81.07↔	Arthrodèse lombaire ou lombosacrée intratransversaire	81.45.14↔	Réparation du ligament croisé antérieur avec remplacement alloplastique et renforcement alloplastique du ligament, par arthroscopie
81.08↔	Arthrodèse lombaire ou lombo-sacrée postérieure	81.45.19↔	Autre réparation des ligaments croisés sous arthroscopie
81.11↔	Arthrodèse de la cheville		
81.12.00↔	Arthrodèse triple, SAP		
81.12.10↔	Arthrodèse talo-crurale [tibo-astragaliennne/tibio-tarsienne] et sous-talaire [sous-astragaliennne]		
81.12.11↔	Arthrodèse astragalo-calcaneó-cuboïdo-naviculaire [triple arthrodèse des articulations talo-crurale et sous-talaire et de l'articulation médio-tarsienne (a. de Chopart)]		
81.12.12↔	Arthrodèse sous-talaire, deux articulations du tarse		
81.12.13↔	Arthrodèse sous-talaire, trois articulations du tarse		
81.12.99↔	Arthrodèse triple, autre		
81.13↔	Arthrodèse sous-astragaliennne		
81.14↔	Arthrodèse médio-tarsienne		



81.45.20↔	Réparation chirurgicale ouverte du ligament croisé antérieur avec tendon rotulien autogène	81.51.00↔	Prothèse totale de hanche, SAP
81.45.21↔	Réparation chirurgicale ouverte du ligament croisé postérieur avec tendon rotulien autogène	81.51.11↔	Première implantation d'endoprothèse totale de hanche
81.45.22↔	Réparation chirurgicale ouverte du ligament croisé antérieur avec tendon semi-tendineux et/ou gracilis	81.51.12↔	Première implantation d'endoprothèse totale de hanche, prothèse spéciale
81.45.23↔	Réparation chirurgicale ouverte du ligament croisé postérieur avec tendon semi-tendineux et/ou gracilis	81.51.13↔	Première implantation de prothèse de resurfaçage
81.45.24↔	Réparation du ligament croisé antérieur avec remplacement alloplastique et renforcement alloplastique du ligament, par chirurgie ouverte	81.51.19↔	Première implantation d'endoprothèse totale de hanche, autre
81.45.29↔	Autre réparation chirurgicale ouverte des ligaments croisés	81.51.21↔	Implantation d'une endoprothèse totale de hanche lors d'un remplacement de prothèse
81.45.99↔	Autre réparation des ligaments croisés, autre	81.51.22↔	Implantation d'une endoprothèse totale de hanche, prothèse spéciale, lors d'un remplacement de prothèse
81.46↔	Autre réparation de ligament collatéral	81.51.23↔	Implantation d'une endoprothèse de resurfaçage lors d'un remplacement de prothèse
81.47.10↔	Refixation d'un fragment ostéocondral, genou	81.51.29↔	Implantation d'une endoprothèse totale de hanche lors d'un remplacement de prothèse, autre
81.47.11↔	Refixation d'un fragment ostéocondral sous arthroscopie, genou	81.52.00↔	Implantation d'endoprothèse partielle de hanche, implantation de composantes d'endoprothèse de hanche, SAP
81.47.14↔	Refixation chirurgicale ouverte du ménisque, genou	81.52.21↔	Première implantation de prothèse unipolaire
81.47.15↔	Refixation arthroscopique du ménisque, genou	81.52.22↔	Première implantation de prothèse bipolaire
81.47.16↔	Grefe de ménisque, genou	81.52.29↔	Première implantation de prothèse partielle de hanche, autre
81.47.19↔	Refixation osseuse chirurgicale ouverte de ligament croisé, genou	81.52.31↔	Première implantation de cage antiprotrusion d'endoprothèse de hanche
81.47.20↔	Refixation osseuse arthroscopique de ligament croisé, genou	81.52.39↔	Première implantation d'une composante partielle d'endoprothèse de hanche
81.47.23↔	Incision de l'os sous-chondral, genou, chirurgie ouverte	81.52.41↔	Implantation d'une prothèse unipolaire lors d'un remplacement de prothèse
81.47.24↔	Incision de l'os sous-chondral sous arthroscopie, genou	81.52.42↔	Implantation d'une prothèse bipolaire lors d'un remplacement de prothèse
81.47.25↔	Incision de l'os sous-chondral avec insertion d'implant acellulaire sous arthroscopie, genou	81.52.49↔	Implantation d'une prothèse partielle de hanche lors d'un remplacement de prothèse, autre
81.47.26↔	Implantation dans le genou d'un substitut de cartilage métallique spécifiquement adapté au patient	81.52.51↔	Implantation d'une cage antiprotrusion d'endoprothèse de hanche lors d'un remplacement
81.47.27↔	Arthroplastie de résection du genou	81.52.52↔	Implantation d'un insert d'endoprothèse de hanche lors d'un remplacement
81.47.28↔	Incision chirurgicale ouverte de l'os sous-chondral avec insertion d'implant acellulaire, genou	81.52.53↔	Implantation d'une tête d'endoprothèse de hanche lors d'un remplacement
81.47.2a↔	Implantation dans le genou d'un substitut de cartilage métallique non spécifiquement adapté au patient	81.52.54↔	Implantation de la tête ainsi que de l'insert d'une endoprothèse de hanche lors d'un remplacement
81.47.30↔	Autre refixation et suture de l'appareil capsulo-ligamentaire du genou	81.52.55↔	Implantation de la tête, de l'insert ainsi que de l'acétabulum d'une endoprothèse de hanche lors d'un remplacement
81.47.31↔	Autre ligamentoplastie chirurgicale ouverte du genou	81.52.56↔	Implantation de l'insert ainsi que de l'acétabulum d'une endoprothèse de hanche lors d'un remplacement
81.47.40↔	Autre réparation du genou, de la rotule et de ses structures de maintien	81.52.57↔	Implantation de la cage antiprotrusion ainsi que de l'acétabulum d'une endoprothèse de hanche lors d'un remplacement
81.47.60↔	Réparation de la trochlée fémorale avec arthrotomie et ostéotomie du fémur distal avec ou sans plastie sous-chondrale d'os spongieux	81.52.58↔	Implantation de la cage antiprotrusion, de l'acétabulum ainsi que de la tête d'une endoprothèse de hanche lors d'un remplacement
81.47.90↔	Autre réparation arthroscopique du genou	81.52.59↔	Implantation de composantes d'une endoprothèse de hanche lors d'un remplacement, autre
81.47.99↔	Autre réparation du genou, autre	81.52.5a↔	Implantation de la tige ainsi que de la tête d'une endoprothèse de hanche lors d'un remplacement
81.49.10↔	Refixation d'un fragment ostéocondral sous arthroscopie, articulation talo-crurale	81.52.5b↔	Implantation de la tige, de la tête ainsi que de l'insert d'une endoprothèse de hanche lors d'un remplacement
81.49.11↔	Refixation chirurgicale ouverte d'un fragment ostéocondral, articulation talo-crurale	81.54.21↔	Première implantation d'endoprothèse totale standard de genou
81.49.12↔	Refixation d'un fragment ostéocondral sous arthroscopie, articulation sous-talaire	81.54.22↔	Première implantation d'endoprothèse totale spéciale de genou
81.49.13↔	Refixation chirurgicale ouverte d'un fragment ostéocondral, articulation sous-talaire	81.54.23↔	Première implantation d'endoprothèse totale à charnière de genou
81.49.26↔	Incision de l'os sous-chondral sous arthroscopie, articulation talo-crurale	81.54.24↔	Première implantation de prothèse de genou unicondyalaire à glissement
81.49.27↔	Incision chirurgicale ouverte de l'os sous-chondral, articulation talo-crurale	81.54.25↔	Première implantation de prothèse de genou bicondyalaire à glissement
81.49.28↔	Incision de l'os sous-chondral de l'articulation sous-talaire sous arthroscopie, articulation sous-talaire	81.54.26↔	Première implantation de bouclier fémoral condyalaire avec resurfaçage arrière de la rotule
81.49.29↔	Incision chirurgicale ouverte de l'os sous-chondral, articulation sous-talaire	81.54.31↔	Implantation d'une endoprothèse totale standard de genou lors d'un remplacement de prothèse
81.49.30↔	Incision de l'os sous-chondral avec insertion d'implant acellulaire sous arthroscopie, articulation talo-crurale	81.54.32↔	Implantation d'une endoprothèse totale spéciale de genou lors d'un remplacement de prothèse
81.49.31↔	Incision de l'os sous-chondral avec insertion d'implant acellulaire sous arthroscopie, articulation sous-talaire	81.54.33↔	Implantation d'une endoprothèse totale de genou à charnière lors d'un remplacement de prothèse
81.49.32↔	Arthroplastie de résection de la cheville	81.54.34↔	Implantation d'une prothèse unicondyalaire à glissement lors d'un remplacement de prothèse
81.49.33↔	Refixation et plastie de l'appareil capsulo-ligamentaire, articulation talo-crurale	81.54.35↔	Implantation d'une prothèse bicondyalaire à glissement lors d'un remplacement de prothèse
81.49.34↔	Incision chirurgicale ouverte de l'os sous-chondral avec insertion d'implant acellulaire, articulation talo-crurale		
81.49.35↔	Incision chirurgicale ouverte de l'os sous-chondral avec insertion d'implant acellulaire, articulation sous-talaire		
81.49.99↔	Autre réparation de la cheville, autre		

81.54.39↔	Implantation d'une endoprothèse de genou lors d'un remplacement de prothèse, autre	81.71.99↔	Arthroplastie métacarpophalangienne et interphalangienne avec implant, autre
81.54.42↔	Implantation d'un resurfaçage arrière de la rotule lors d'un remplacement	81.72↔	Arthroplastie métacarpo-phalangienne et interphalangienne, sans implant
81.54.43↔	Implantation d'un insert de prothèse de genou lors d'un remplacement	81.73↔	Remplacement total du poignet
81.54.44↔	Implantation de composantes tibiales ou fémorales ainsi que de l'insert d'une endoprothèse de genou unicondytaire, resp. bicondytaire, à glissement ou totale standard lors d'un remplacement	81.74.00↔	Arthroplastie carpo-carpienne et carpo-métacarpienne avec implant, SAP
81.54.45↔	Implantation de composantes tibiales ou fémorales ainsi que de l'insert d'une endoprothèse totale de genou spéciale ou d'une endoprothèse totale à charnière lors d'un remplacement	81.74.10↔	Implantation d'endoprothèse d'articulation trapézo-métacarpienne du pouce
81.54.46↔	Implantation d'un remplacement isolé de la surface de glissement fémorale lors d'un remplacement	81.74.99↔	Arthroplastie carpo-carpienne et carpo-métacarpienne avec implant, autre
81.54.47↔	Implantation d'un bouclier fémoral condytaire avec resurfaçage arrière de la rotule lors d'un remplacement	81.75↔	Arthroplastie carpo-carpienne et carpo-métacarpienne, sans implant
81.54.49↔	Implantation de composantes d'une endoprothèse de genou lors d'un remplacement, autre	81.80↔	Prothèse totale d'épaule
81.56↔	Prothèse totale de cheville	81.81↔	Prothèse partielle d'épaule
81.57.00↔	Prothèse articulaire, pied et orteil, SAP	81.82.00↔	Réparation de luxation récidivante de l'épaule, SAP
81.57.10↔	Prothèse articulaire, pied et orteil, endoprothèse du tarse postérieur	81.82.10↔	Réparation de luxation récidivante de l'épaule, refixation arthroscopique du bourrelet glénoïdien
81.57.11↔	Prothèse articulaire, pied et orteil, endoprothèse du médio-tarse ou d'orteil	81.82.11↔	Réparation de luxation récidivante de l'épaule, capsulorrhaphie avec fixation dans la cavité glénoïde sous arthroscopie
81.57.99↔	Prothèse articulaire, pied et orteil, autre	81.82.19↔	Réparation de luxation récidivante de l'épaule, autre, sous arthroscopie
81.59.10↔	Révision de prothèse articulaire de membre inférieur, sans remplacement	81.82.20↔	Réparation de luxation récidivante de l'épaule, refixation chirurgicale ouverte du bord inférieur du bourrelet glénoïdien (limbus)
81.59.11↔	Révision et remplacement d'endoprothèse de cheville	81.82.21↔	Réparation de luxation récidivante de l'épaule, plastie du bord antérieur et postérieur de la cavité glénoïde
81.59.12↔	Révision et remplacement d'endoprothèse de tarse postérieur	81.82.22↔	Réparation de luxation récidivante de l'épaule, plastie antérieure et postérieure de la capsule glénoïde
81.59.13↔	Révision et remplacement d'endoprothèse de médio-tarse ou d'orteil	81.82.29↔	Réparation chirurgicale ouverte de luxation récidivante de l'épaule, autre
81.62.00↔	Arthrodèse ou reprise d'arthrodèse de 2 - 3 vertèbres, SAP	81.82.99↔	Réparation de luxation récidivante de l'épaule, autre
81.62.10↔	Arthrodèse de 2 vertèbres par voie postérieure	81.83.00↔	Autre réparation de l'épaule, SAP
81.62.11↔	Arthrodèse intracorporeale antérieure et postérieure combinée de 2 vertèbres	81.83.10↔	Refixation d'un fragment ostéochondral sous arthroscopie, articulation glénohumérale
81.62.12↔	Arthrodèse intracorporeale antérieure de 2 vertèbres	81.83.11↔	Refixation chirurgicale ouverte d'un fragment ostéochondral, articulation glénohumérale
81.62.13↔	Arthrodèse postérieure dynamique de 2 vertèbres	81.83.12↔	Refixation d'un fragment ostéochondral sous arthroscopie, articulation acromio-claviculaire
81.62.20↔	Arthrodèse postérieure de 3 vertèbres	81.83.13↔	Refixation chirurgicale ouverte d'un fragment ostéochondral, articulation acromio-claviculaire
81.62.21↔	Arthrodèse intracorporeale antérieure et postérieure combinée de 3 vertèbres	81.83.26↔	Incision de l'os sous-chondral sous arthroscopie, articulation glénohumérale
81.62.22↔	Arthrodèse intracorporeale antérieure de 3 vertèbres	81.83.27↔	Incision chirurgicale ouverte de l'os sous-chondral, articulation glénohumérale
81.62.23↔	Arthrodèse postérieure dynamique de 3 vertèbres	81.83.28↔	Incision de l'os sous-chondral sous arthroscopie, articulation acromio-claviculaire
81.62.99↔	Arthrodèse ou reprise d'arthrodèse de 2 - 3 vertèbres, autre	81.83.29↔	Incision chirurgicale ouverte de l'os sous-chondral, articulation acromio-claviculaire
81.63.00↔	Arthrodèse ou reprise d'arthrodèse de 4 - 8 vertèbres, SAP	81.83.30↔	Incision de l'os sous-chondral avec insertion d'implant acellulaire sous arthroscopie, articulation glénohumérale
81.63.10↔	Arthrodèse postérieure de 4 - 6 vertèbres	81.83.31↔	Incision de l'os sous-chondral avec insertion d'implant acellulaire sous arthroscopie, articulation acromio-claviculaire
81.63.11↔	Arthrodèse intracorporeale antérieure et postérieure combinée de 4 - 6 vertèbres	81.83.32↔	Refixation arthroscopique du bourrelet glénoïdien
81.63.12↔	Arthrodèse intracorporeale antérieure de 4 - 6 vertèbres	81.83.33↔	Élargissement arthroscopique de l'espace sous-acromial
81.63.13↔	Arthrodèse postérieure dynamique de 4 - 6 vertèbres	81.83.34↔	Capsulorrhaphie avec fixation dans la cavité glénoïde sous arthroscopie
81.63.20↔	Arthrodèse postérieure de 7 - 8 vertèbres	81.83.35↔	Incision chirurgicale ouverte de l'os sous-chondral avec insertion d'implant acellulaire, articulation glénohumérale
81.63.21↔	Arthrodèse intracorporeale antérieure et postérieure combinée de 7 - 8 vertèbres	81.83.36↔	Incision chirurgicale ouverte de l'os sous-chondral avec insertion d'implant acellulaire, articulation acromio-claviculaire
81.63.22↔	Arthrodèse intracorporeale antérieure de 7 - 8 vertèbres	81.83.39↔	Refixation et plastie de l'appareil capsulo-ligamentaire de l'épaule sous arthroscopie, autre
81.63.23↔	Arthrodèse postérieure dynamique de 7 - 8 vertèbres	81.83.40↔	Arthroplastie de résection de l'épaule
81.63.99↔	Arthrodèse ou reprise d'arthrodèse de 4 - 8 vertèbres, autre	81.83.41↔	Refixation chirurgicale ouverte du bord inférieur du bourrelet glénoïdien (limbus)
81.64.00↔	Arthrodèse ou reprise d'arthrodèse de 9 vertèbres ou plus, SAP	81.83.42↔	Plastie du bord antérieur et postérieur de la cavité glénoïde
81.64.10↔	Arthrodèse postérieure de 9 vertèbres ou plus	81.83.43↔	Plastie antérieure et postérieure de la capsule glénoïde
81.64.11↔	Arthrodèse intracorporeale antérieure et postérieure combinée de 9 vertèbres ou plus	81.83.44↔	Acromioplastie avec section du ligament coraco-acromial, chirurgie ouverte
81.64.99↔	Arthrodèse ou reprise d'arthrodèse de 9 vertèbres ou plus, autre	81.83.49↔	Refixation et plastie chirurgicale ouverte de l'appareil capsulo-ligamentaire de l'épaule, autre
81.65.10↔	Vertébroplastie, 1 corps vertébral		
81.65.11↔	Vertébroplastie, 2 corps vertébraux		
81.65.12↔	Vertébroplastie, 3 corps vertébraux		
81.65.13↔	Vertébroplastie, 4 corps vertébraux et plus		
81.66.10↔	Kyphoplastie, 1 corps vertébral		
81.66.11↔	Kyphoplastie, 2 corps vertébraux		
81.66.12↔	Kyphoplastie, 3 corps vertébraux		
81.66.13↔	Kyphoplastie, 4 corps vertébraux et plus		
81.71.00↔	Arthroplastie métacarpo-phalangienne et interphalangienne avec implant, SAP		
81.71.10↔	Implantation d'une autre endoprothèse d'articulation de doigt		



81.83.99↔	Autre réparation de l'épaule, autre	81.96.30↔	Autre réparation d'articulation, articulation sacro-iliaque, SAP
81.84↔	Prothèse totale de coude	81.96.31↔	Autre réparation d'articulation, articulation sacro-iliaque, refixation d'un fragment ostéocondral sous arthroscopie
81.85.00↔	Autre réparation du coude, SAP	81.96.32↔	Autre réparation d'articulation, articulation sacro-iliaque, refixation chirurgicale ouverte d'un fragment ostéocondral
81.85.10↔	Refixation d'un fragment ostéocondral sous arthroscopie, coude	81.96.39↔	Autre réparation d'articulation, articulation sacro-iliaque, autre
81.85.11↔	Refixation chirurgicale ouverte d'un fragment ostéocondral, coude	81.96.3a↔	Autre réparation d'articulation, articulation sacro-iliaque, incision de l'os sous-chondral sous arthroscopie
81.85.18↔	Incision de l'os sous-chondral sous arthroscopie, coude	81.96.3b↔	Autre réparation d'articulation, articulation sacro-iliaque, incision chirurgicale ouverte de l'os sous-chondral
81.85.19↔	Incision chirurgicale ouverte de l'os sous-chondral, coude	81.96.3c↔	Autre réparation d'articulation, articulation sacro-iliaque, incision de l'os sous-chondral avec insertion d'implant acellulaire sous arthroscopie
81.85.20↔	Incision de l'os sous-chondral avec insertion d'implant acellulaire sous arthroscopie, coude	81.96.40↔	Autre réparation d'articulation, articulation tibio-péronière supérieure, SAP
81.85.21↔	Arthroplastie de résection du coude	81.96.41↔	Autre réparation d'articulation, articulation tibio-péronière supérieure, refixation d'un fragment ostéocondral sous arthroscopie
81.85.30↔	Remplacement prothétique de la surface articulaire de l'humérus distal	81.96.42↔	Autre réparation d'articulation, articulation tibio-péronière supérieure, refixation chirurgicale ouverte d'un fragment ostéocondral
81.85.31↔	Autre réparation du coude, prothèse de la tête radiale	81.96.49↔	Autre réparation d'articulation, articulation tibio-péronière supérieure, autre
81.85.99↔	Autre réparation du coude, autre	81.96.4a↔	Autre réparation d'articulation, articulation tibio-péronière supérieure, incision de l'os sous-chondral sous arthroscopie
81.93.00↔	Suture de capsule ou de ligament du membre supérieur, SAP	81.96.4b↔	Autre réparation d'articulation, articulation tibio-péronière supérieure, incision chirurgicale ouverte de l'os sous-chondral
81.93.10↔	Suture de l'appareil ligamentaire de la clavicule	81.96.4c↔	Autre réparation d'articulation, articulation tibio-péronière supérieure, incision de l'os sous-chondral avec insertion d'implant acellulaire sous arthroscopie
81.93.20↔	Suture du ligament annulaire radio-cubital	81.96.50↔	Autre réparation d'articulation, articulation métatarsophalangienne, SAP
81.93.21↔	Suture de l'appareil ligamentaire radio-cubital distal	81.96.51↔	Autre réparation d'articulation, articulation métatarsophalangienne, refixation d'un fragment ostéocondral sous arthroscopie
81.93.30↔	Suture de capsule ou de ligament, carpe et métacarpe	81.96.52↔	Autre réparation d'articulation, articulation métatarsophalangienne, refixation chirurgicale ouverte d'un fragment ostéocondral
81.93.99↔	Suture de capsule ou de ligament du membre supérieur, autre	81.96.59↔	Autre réparation d'articulation, articulation métatarsophalangienne, autre
81.94↔	Suture de capsule ou de ligament de cheville et de pied	81.96.5a↔	Autre réparation d'articulation, articulation métatarsophalangienne, incision de l'os sous-chondral sous arthroscopie
81.95.00↔	Suture de capsule ou de ligament d'autre articulation du membre inférieur, SAP	81.96.5b↔	Autre réparation d'articulation, articulation métatarsophalangienne, incision chirurgicale ouverte de l'os sous-chondral
81.95.09↔	Suture de capsule ou de ligament d'autre articulation de membre inférieur, autre	81.96.5c↔	Autre réparation d'articulation, articulation métatarsophalangienne, incision de l'os sous-chondral avec insertion d'implant acellulaire sous arthroscopie
81.95.10↔	Suture du ligament croisé antérieur, sous arthroscopie	81.96.60↔	Autre réparation d'articulation, orteil, SAP
81.95.11↔	Suture du ligament croisé antérieur, par chirurgie ouverte	81.96.61↔	Autre réparation d'articulation, orteil, refixation d'un fragment ostéocondral sous arthroscopie
81.95.12↔	Suture du ligament croisé postérieur, sous arthroscopie	81.96.62↔	Autre réparation d'articulation, orteil, refixation chirurgicale ouverte d'un fragment ostéocondral
81.95.13↔	Suture du ligament croisé postérieur, par chirurgie ouverte	81.96.69↔	Autre réparation d'articulation, orteil, autre
81.95.14↔	Suture arthroscopique de l'appareil capsulo-ligamentaire interne avec implication méniscale	81.96.6a↔	Autre réparation d'articulation, orteil, incision de l'os sous-chondral sous arthroscopie
81.95.15↔	Suture chirurgicale ouverte de l'appareil capsulo-ligamentaire interne avec implication méniscale	81.96.6b↔	Autre réparation d'articulation, orteil, incision chirurgicale ouverte de l'os sous-chondral
81.95.16↔	Suture de l'appareil capsulo-ligamentaire externe, sous arthroscopie	81.96.6c↔	Autre réparation d'articulation, orteil, incision de l'os sous-chondral avec insertion d'implant acellulaire sous arthroscopie
81.95.17↔	Suture de l'appareil capsulo-ligamentaire externe, par chirurgie ouverte	81.96.70↔	Autre réparation d'articulation, autres articulations du pied, SAP
81.95.18↔	Suture de l'appareil capsulo-ligamentaire dorsal, par chirurgie ouverte	81.96.71↔	Autre réparation d'articulation, autres articulations du pied, refixation d'un fragment ostéocondral sous arthroscopie
81.95.1a↔	Suture de l'appareil capsulo-ligamentaire dorsal, sous arthroscopie	81.96.72↔	Autre réparation d'articulation, autres articulations du pied, refixation chirurgicale ouverte d'un fragment ostéocondral
81.96.10↔	Autre réparation d'articulation, articulation sternoclaviculaire, SAP	81.96.79↔	Autre réparation d'articulation, autres articulations du pied, autre
81.96.11↔	Autre réparation d'articulation, articulation sternoclaviculaire, refixation d'un fragment ostéocondral sous arthroscopie	81.96.7a↔	Autre réparation d'articulation, autres articulations du pied, incision de l'os sous-chondral sous arthroscopie
81.96.12↔	Autre réparation d'articulation, articulation sternoclaviculaire, refixation chirurgicale ouverte d'un fragment ostéocondral	81.96.7b↔	Autre réparation d'articulation, autres articulations du pied, incision chirurgicale ouverte de l'os sous-chondral
81.96.19↔	Autre réparation d'articulation, articulation sternoclaviculaire, autre	81.96.7c↔	Autre réparation d'articulation, autres articulations du pied, incision de l'os sous-chondral avec insertion d'implant acellulaire sous arthroscopie
81.96.1a↔	Autre réparation d'articulation, articulation sternoclaviculaire, incision de l'os sous-chondral sous arthroscopie	81.96.80↔	Autre réparation d'articulation, autre site spécifié, SAP
81.96.1b↔	Autre réparation d'articulation, articulation sternoclaviculaire, incision chirurgicale ouverte de l'os sous-chondral		
81.96.1c↔	Autre réparation d'articulation, articulation sternoclaviculaire, incision de l'os sous-chondral avec insertion d'implant acellulaire sous arthroscopie		
81.96.20↔	Autre réparation d'articulation, poignet, SAP		
81.96.21↔	Autre réparation d'articulation, poignet, refixation d'un fragment ostéocondral sous arthroscopie		
81.96.22↔	Autre réparation d'articulation, poignet, refixation chirurgicale ouverte d'un fragment ostéocondral		
81.96.29↔	Autre réparation d'articulation, poignet, autre		
81.96.2a↔	Autre réparation d'articulation, poignet, incision de l'os sous-chondral sous arthroscopie		
81.96.2b↔	Autre réparation d'articulation, poignet, incision chirurgicale ouverte de l'os sous-chondral		
81.96.2c↔	Autre réparation d'articulation, poignet, incision de l'os sous-chondral avec insertion d'implant acellulaire sous arthroscopie		
81.96.2d↔	Autre réparation d'articulation, poignet, prothèse de la tête cubitale		

81.96.81↔	Autre réparation d'articulation, autre site spécifié, refixation d'un fragment ostéochondral sous arthroscopie	81.99.25↔	Révision chirurgicale ouverte d'articulation, poignet
81.96.82↔	Autre réparation d'articulation, autre site spécifié, refixation chirurgicale ouverte d'un fragment ostéochondral	81.99.26↔	Révision chirurgicale ouverte d'articulation, articulation sacro-iliaque
81.96.89↔	Autre réparation d'articulation, autre site spécifié, autre	81.99.27↔	Révision chirurgicale ouverte d'articulation, symphyse
81.96.8a↔	Autre réparation d'articulation, autre site spécifié, incision de l'os sous-chondral sous arthroscopie	81.99.28↔	Révision chirurgicale ouverte d'articulation, hanche
81.96.8b↔	Autre réparation d'articulation, autre site spécifié, incision chirurgicale ouverte de l'os sous-chondral	81.99.29↔	Révision chirurgicale ouverte d'articulation, autre
81.96.8c↔	Autre réparation d'articulation, autre site spécifié, incision de l'os sous-chondral avec insertion d'implant acellulaire sous arthroscopie	81.99.2a↔	Révision chirurgicale ouverte d'articulation, genou
81.96.92↔	Autre intervention de réparation et de plastie articulaire, refixation dans l'appareil capsulo-ligamentaire d'autres articulations	81.99.2b↔	Révision chirurgicale ouverte d'articulation, articulation tibio-péronière supérieure
81.96.93↔	Autre intervention de réparation et de plastie articulaire, implantation/ablation de ménisque en collagène	81.99.2c↔	Révision chirurgicale ouverte d'articulation, articulation talo-crurale
81.96.94↔	Autre intervention de réparation et de plastie articulaire, implantation/ablation de ménisque en collagène sous arthroscopie	81.99.2d↔	Révision chirurgicale ouverte d'articulation, articulation sous-talaire
81.96.95↔	Autre intervention de réparation et de plastie articulaire, implantation d'endoprothèse d'articulation de membre supérieur, autre	81.99.2e↔	Révision chirurgicale ouverte d'articulation, pied et orteil, autre
81.96.97↔	Autre intervention de réparation et de plastie articulaire, implantation complexe primaire/de remplacement d'une endoprothèse articulaire associée à l'implantation de matériel de substitution osseuse et/ou le remplacement d'articulations voisines	81.99.2f↔	Révision chirurgicale ouverte d'articulation, articulation métatarso-phalangienne
81.96.98↔	Autre intervention de réparation et de plastie articulaire, arthroplastie de résection du poignet	81.99.2g↔	Révision chirurgicale ouverte d'articulation, orteil
81.96.9a↔	Autre intervention de réparation et de plastie articulaire, arthroplastie de résection d'articulation du pied	81.99.31↔	Opération arthroscopique de cartilage articulaire, articulation glénohumérale
81.96.9b↔	Autre intervention de réparation et de plastie articulaire, autre intervention de plastie articulaire	81.99.32↔	Opération arthroscopique de cartilage articulaire, articulation acromio-claviculaire
81.97.10↔	Révision de prothèse articulaire du membre supérieur, sans remplacement	81.99.33↔	Opération arthroscopique de cartilage articulaire, articulation sternoclaviculaire
81.97.11↔	Révision et remplacement de prothèse totale d'épaule	81.99.34↔	Opération arthroscopique de cartilage articulaire, coude
81.97.12↔	Révision et remplacement de prothèse de tête humérale	81.99.35↔	Opération arthroscopique de cartilage articulaire, poignet
81.97.13↔	Révision et remplacement de prothèse totale de coude	81.99.36↔	Opération arthroscopique de cartilage articulaire, articulation sacro-iliaque
81.97.14↔	Révision et remplacement de prothèse de tête radiale	81.99.37↔	Opération arthroscopique de cartilage articulaire, symphyse
81.97.15↔	Révision et remplacement de prothèse de poignet	81.99.38↔	Opération arthroscopique de cartilage articulaire, hanche
81.97.16↔	Révision et remplacement d'endoprothèse d'articulation trapézo-métacarpienne du pouce	81.99.3a↔	Opération arthroscopique de cartilage articulaire et de ménisque, genou
81.97.17↔	Révision et remplacement d'autre endoprothèse d'articulation de doigt	81.99.3b↔	Opération arthroscopique de cartilage articulaire, articulation tibio-péronière supérieure
81.99.11↔	Révision arthroscopique d'articulation, articulation glénohumérale	81.99.3c↔	Opération arthroscopique de cartilage articulaire, articulation talo-crurale
81.99.12↔	Révision arthroscopique d'articulation, articulation acromio-claviculaire	81.99.3d↔	Opération arthroscopique de cartilage articulaire, articulation sous-talaire
81.99.13↔	Révision arthroscopique d'articulation, articulation sternoclaviculaire	81.99.3e↔	Opération arthroscopique de cartilage articulaire, pied et orteil, autre
81.99.14↔	Révision arthroscopique d'articulation, coude	81.99.3f↔	Opération arthroscopique de cartilage articulaire, articulation métatarso-phalangienne
81.99.15↔	Révision arthroscopique d'articulation, poignet	81.99.3g↔	Opération arthroscopique de cartilage articulaire, orteil
81.99.16↔	Révision arthroscopique d'articulation, articulation sacro-iliaque	81.99.41↔	Opération chirurgicale ouverte de cartilage articulaire, articulation glénohumérale
81.99.17↔	Révision arthroscopique d'articulation, symphyse	81.99.42↔	Opération chirurgicale ouverte de cartilage articulaire, articulation acromio-claviculaire
81.99.18↔	Révision arthroscopique d'articulation, hanche	81.99.43↔	Opération chirurgicale ouverte de cartilage articulaire, articulation sternoclaviculaire
81.99.1a↔	Révision arthroscopique d'articulation, genou	81.99.44↔	Opération chirurgicale ouverte de cartilage articulaire, coude
81.99.1b↔	Révision arthroscopique d'articulation, articulation tibio-péronière supérieure	81.99.45↔	Opération chirurgicale ouverte de cartilage articulaire, poignet
81.99.1c↔	Révision arthroscopique d'articulation, articulation talo-crurale	81.99.46↔	Opération chirurgicale ouverte de cartilage articulaire, articulation sacro-iliaque
81.99.1d↔	Révision arthroscopique d'articulation, articulation sous-talaire	81.99.47↔	Opération chirurgicale ouverte de cartilage articulaire, symphyse
81.99.1e↔	Révision arthroscopique d'articulation, pied et orteil, autre	81.99.48↔	Opération chirurgicale ouverte de cartilage articulaire, hanche
81.99.1f↔	Révision arthroscopique d'articulation, articulation métatarso-phalangienne	81.99.49↔	Opération chirurgicale ouverte de cartilage articulaire, autre
81.99.1g↔	Révision arthroscopique d'articulation, orteil	81.99.4a↔	Opération chirurgicale ouverte de cartilage articulaire et de ménisque, genou
81.99.21↔	Révision chirurgicale ouverte d'articulation, articulation glénohumérale	81.99.4b↔	Opération chirurgicale ouverte de cartilage articulaire, articulation tibio-péronière supérieure
81.99.22↔	Révision chirurgicale ouverte d'articulation, articulation acromio-claviculaire	81.99.4c↔	Opération chirurgicale ouverte de cartilage articulaire, articulation talo-crurale
81.99.23↔	Révision chirurgicale ouverte d'articulation, articulation sternoclaviculaire	81.99.4d↔	Opération chirurgicale ouverte de cartilage articulaire, articulation sous-talaire
81.99.24↔	Révision chirurgicale ouverte d'articulation, coude	81.99.4e↔	Opération chirurgicale ouverte de cartilage articulaire, pied et orteil, autre
		81.99.4f↔	Opération chirurgicale ouverte de cartilage articulaire, articulation métatarso-phalangienne
		81.99.4g↔	Opération chirurgicale ouverte de cartilage articulaire, orteil
		81.99.51↔	Arthrorise et fixation temporaire d'une articulation, articulation glénohumérale
		81.99.52↔	Arthrorise et fixation temporaire d'une articulation, articulation acromio-claviculaire



81.99.53↔	Arthrorise et fixation temporaire d'une articulation, articulation sternoclaviculaire	81.9a.1f↔	Greffe de cartilage et implantation de tissu cultivé in vitro, articulation sous-talaire, par arthroscopie
81.99.54↔	Arthrorise et fixation temporaire d'une articulation, coude	81.9a.1g↔	Greffe de cartilage et implantation de tissu cultivé in vitro dans l'articulation, autres articulations tarsiennes et tarsométatarsiennes, par arthroscopie
81.99.55↔	Arthrorise et fixation temporaire d'une articulation, poignet	81.9a.1h↔	Greffe de cartilage et implantation de tissu cultivé in vitro, articulation métatarso-phalangienne, par arthroscopie
81.99.56↔	Arthrorise et fixation temporaire d'une articulation, articulation sacro-iliaque	81.9a.1i↔	Greffe de cartilage et implantation de tissu cultivé in vitro, articulation d'orteil, par arthroscopie
81.99.57↔	Arthrorise et fixation temporaire d'une articulation, symphyse	81.9a.1j↔	Greffe de cartilage et implantation de tissu cultivé in vitro, autres articulations, par arthroscopie
81.99.58↔	Arthrorise et fixation temporaire d'une articulation, hanche	81.9a.21↔	Greffe de cartilage et implantation de tissu cultivé in vitro, articulation glénohumérale, par chirurgie ouverte
81.99.5a↔	Arthrorise et fixation temporaire d'une articulation, genou	81.9a.22↔	Greffe de cartilage et implantation de tissu cultivé in vitro, articulation acromio-claviculaire, par chirurgie ouverte
81.99.5b↔	Arthrorise et fixation temporaire d'une articulation, articulation tibio-péronière supérieure	81.9a.23↔	Greffe de cartilage et implantation de tissu cultivé in vitro, articulation sternoclaviculaire, par chirurgie ouverte
81.99.5c↔	Arthrorise et fixation temporaire d'une articulation, articulation talo-crurale	81.9a.24↔	Greffe de cartilage et implantation de tissu cultivé in vitro, coude, par chirurgie ouverte
81.99.5d↔	Arthrorise et fixation temporaire d'une articulation, articulation sous-talaire	81.9a.26↔	Greffe de cartilage et implantation de tissu cultivé in vitro, poignet, par chirurgie ouverte
81.99.5e↔	Arthrorise et fixation temporaire d'une articulation, pied et orteil, autre	81.9a.2a↔	Greffe de cartilage et implantation de tissu cultivé in vitro, articulation sacro-iliaque, par chirurgie ouverte
81.99.5f↔	Arthrorise et fixation temporaire d'une articulation, articulation métatarso-phalangienne	81.9a.2b↔	Greffe de cartilage et implantation de tissu cultivé in vitro, hanche, par chirurgie ouverte
81.99.5g↔	Arthrorise et fixation temporaire d'une articulation, orteil	81.9a.2c↔	Greffe de cartilage et implantation de tissu cultivé in vitro, articulation du genou, par chirurgie ouverte
81.99.81↔	Autre opération arthroscopique d'articulation, poignet	81.9a.2d↔	Greffe de cartilage et implantation de tissu cultivé in vitro, articulation tibio-péronière supérieure, par chirurgie ouverte
81.99.82↔	Autre opération arthroscopique d'articulation, genou	81.9a.2e↔	Greffe de cartilage et implantation de tissu cultivé in vitro, articulation talo-crurale, par chirurgie ouverte
81.99.83↔	Autre opération arthroscopique d'articulation, articulation talo-crurale	81.9a.2f↔	Greffe de cartilage et implantation de tissu cultivé in vitro, articulation sous-talaire, par chirurgie ouverte
81.99.91↔	Autre opération chirurgicale ouverte d'articulation et de cartilage articulaire, articulation glénohumérale	81.9a.2g↔	Greffe de cartilage et implantation de tissu cultivé in vitro dans l'articulation, autres articulations tarsiennes et tarsométatarsiennes, par chirurgie ouverte
81.99.92↔	Autre opération chirurgicale ouverte d'articulation et de cartilage articulaire, articulation acromio-claviculaire	81.9a.2h↔	Greffe de cartilage et implantation de tissu cultivé in vitro, articulation métatarso-phalangienne, par chirurgie ouverte
81.99.93↔	Autre opération chirurgicale ouverte d'articulation et de cartilage articulaire, articulation sternoclaviculaire	81.9a.2i↔	Greffe de cartilage et implantation de tissu cultivé in vitro, articulation d'orteil, par chirurgie ouverte
81.99.94↔	Autre opération chirurgicale ouverte d'articulation et de cartilage articulaire, coude	81.9a.2j↔	Greffe de cartilage et implantation de tissu cultivé in vitro, autres articulations, par chirurgie ouverte
81.99.95↔	Autre opération chirurgicale ouverte d'articulation et de cartilage articulaire, articulation radio-cubitale supérieure	81.9a.5c↔	Greffe de cartilage par transfert ostéo-articulaire (système OATS), plastie en mosaïque, articulation du genou, par arthroscopie
81.99.96↔	Autre opération chirurgicale ouverte d'articulation et de cartilage articulaire, poignet	81.9a.6c↔	Greffe de cartilage par transfert ostéo-articulaire (système OATS), plastie en mosaïque, articulation du genou, par chirurgie ouverte
81.99.97↔	Autre opération chirurgicale ouverte d'articulation et de cartilage articulaire, articulation sacro-iliaque	82.04↔	Incision et drainage de l'espace palmaire ou thénarien
81.99.98↔	Autre opération chirurgicale ouverte d'articulation et de cartilage articulaire, hanche	82.09.10↔	Autre incision de tissu mou de la main, synovectomie de la main
81.99.9a↔	Autre opération chirurgicale ouverte d'articulation et de cartilage articulaire, articulation tibio-péronière supérieure	82.11.10↔	Ténotomie percutanée de la main, poignet
81.99.9b↔	Autre opération chirurgicale ouverte d'articulation et de cartilage articulaire, articulation talo-crurale	82.11.11↔	Ténotomie percutanée de la main, doigt
81.99.9c↔	Autre opération chirurgicale ouverte d'articulation et de cartilage articulaire, articulation sous-talaire	82.11.20↔	Ténotomie chirurgicale ouverte de la main
81.99.9e↔	Autre opération chirurgicale ouverte d'articulation et de cartilage articulaire, pied et orteil, autre	82.11.99↔	Ténotomie de la main, autre
81.99.9f↔	Autre opération chirurgicale ouverte d'articulation et de cartilage articulaire, articulation métatarso-phalangienne	82.12↔	Fasciotomie de la main
81.99.9g↔	Autre opération chirurgicale ouverte d'articulation et de cartilage articulaire, orteil	82.19.10↔	Autre section de tissu mou de la main, section de muscles de la main
81.9a.11↔	Greffe de cartilage et implantation de tissu cultivé in vitro, articulation glénohumérale, par arthroscopie	82.19.99↔	Autre section de tissu mou de la main, autre
81.9a.12↔	Greffe de cartilage et implantation de tissu cultivé in vitro, articulation acromio-claviculaire, par arthroscopie	82.21↔	Excision de lésion de la gaine tendineuse de la main
81.9a.13↔	Greffe de cartilage et implantation de tissu cultivé in vitro, articulation sternoclaviculaire, par arthroscopie	82.22↔	Excision de lésion de muscle de la main
81.9a.14↔	Greffe de cartilage et implantation de tissu cultivé in vitro, coude, par arthroscopie	82.31↔	Bursectomie de la main
81.9a.16↔	Greffe de cartilage et implantation de tissu cultivé in vitro, poignet, par arthroscopie	82.32↔	Excision de tendon de la main pour greffe
81.9a.1a↔	Greffe de cartilage et implantation de tissu cultivé in vitro, articulation sacro-iliaque, par arthroscopie	82.34↔	Excision de muscle ou de fascia de la main pour greffe (transfert)
81.9a.1b↔	Greffe de cartilage et implantation de tissu cultivé in vitro, hanche, par arthroscopie	82.35.00↔	Autre fasciectomy de la main, SAP
81.9a.1c↔	Greffe de cartilage et implantation de tissu cultivé in vitro, articulation du genou, par arthroscopie	82.35.10↔	Fasciectomy du creux palmaire
81.9a.1d↔	Greffe de cartilage et implantation de tissu cultivé in vitro, articulation tibio-péronière supérieure, par arthroscopie	82.35.11↔	Fasciectomy de main et de doigt avec neurolyse
81.9a.1e↔	Greffe de cartilage et implantation de tissu cultivé in vitro, articulation talo-crurale, par arthroscopie	82.35.12↔	Fasciectomy de main et de doigt avec neurolyse et artériolyse
		82.35.13↔	Fasciectomy de main et de doigt avec arthrolyse
		82.35.99↔	Autre fasciectomy de la main, autre
		82.36↔	Autre myectomy de la main
		82.41↔	Suture de gaine de tendon de la main

82.42↔	Suture différée de tendon fléchisseur de la main	83.09.12↔	Extraction de corps étranger de muscle, de tendon et de fascia, bras et coude
82.43↔	Suture différée d'autre tendon de la main	83.09.13↔	Extraction de corps étranger de muscle, de tendon et de fascia, avant-bras
82.44↔	Autre suture de tendon fléchisseur de la main	83.09.14↔	Extraction de corps étranger de muscle, de tendon et de fascia, paroi thoracique, abdomen et dos
82.45↔	Autre suture d'autre tendon de la main	83.09.15↔	Extraction de corps étranger de muscle, de tendon et de fascia, région inguino-génitale et fesses
82.46.00↔	Suture de muscle ou de fascia de la main, SAP	83.09.16↔	Extraction de corps étranger de muscle, de tendon et de fascia, membre inférieur
82.46.10↔	Suture de fascia de la main	83.09.19↔	Extraction de corps étranger de muscle, de tendon et de fascia, autre site
82.46.20↔	Suture de muscle de la main	83.11↔	Ténotomie du tendon d'Achille
82.46.99↔	Suture de muscle ou de fascia de la main, autre	83.12↔	Ténotomie des adducteurs de la hanche
82.51↔	Avancement de tendon de la main	83.13.10↔	Incision de tendon, tête et cou
82.52↔	Recul de tendon de la main	83.13.11↔	Incision de tendon, épaule et aisselle
82.53↔	Réinsertion de tendon de la main	83.13.12↔	Incision de tendon, bras et coude
82.54↔	Réinsertion de muscle de la main	83.13.13↔	Incision de tendon, avant-bras
82.55↔	Autre changement de longueur de muscle ou tendon de main	83.13.14↔	Incision de tendon, paroi thoracique, abdomen et dos
82.56↔	Autre transfert ou greffe de tendon de la main	83.13.15↔	Incision de tendon, région inguino-génitale et fesses
82.57.00↔	Autre transfert d'autre tendon de la main, SAP	83.13.16↔	Incision de tendon, membre inférieur
82.57.10↔	Autre transfert d'autre tendon de la main, transfert de tendon fléchisseur de la main	83.13.20↔	Section de tendon, tête et cou
82.57.99↔	Autre transfert d'autre tendon de la main, autre	83.13.21↔	Section de tendon, épaule et aisselle
82.58↔	Autre transfert ou lambeau musculaire de la main	83.13.22↔	Section de tendon, bras et coude
82.59↔	Autre transposition de muscle de la main	83.13.23↔	Section de tendon, avant-bras
82.61↔	Pollicisation (avec transfert de nerfs et de vaisseaux)	83.13.24↔	Section de tendon, paroi thoracique, abdomen et dos
82.69↔	Reconstruction du pouce, autre	83.13.25↔	Section de tendon, région inguino-génitale et fesses
82.71↔	Reconstruction de poulie de tendon	83.13.26↔	Section de tendon, membre inférieur
82.72.00↔	Opération plastique de la main avec greffe de muscle ou de fascia, SAP	83.14.10↔	Fasciotomie ou aponévrotomie, tête et cou
82.72.10↔	Opération plastique avec greffe de muscle ou de fascia, un doigt	83.14.11↔	Fasciotomie ou aponévrotomie, épaule et aisselle
82.72.11↔	Opération plastique avec greffe de muscle ou de fascia, autres parties de la main	83.14.12↔	Fasciotomie ou aponévrotomie, bras et coude
82.72.99↔	Opération plastique de la main avec greffe de muscle ou de fascia, autre	83.14.13↔	Fasciotomie ou aponévrotomie, avant-bras
82.79↔	Opération plastique de main avec autre greffe ou implant	83.14.14↔	Fasciotomie ou aponévrotomie, paroi thoracique, abdomen et dos
82.81↔	Transfert de doigt, sauf le pouce	83.14.15↔	Fasciotomie ou aponévrotomie, région inguino-génitale et fesses
82.82↔	Réparation de main en pince de homard	83.14.16↔	Fasciotomie ou aponévrotomie, membre inférieur
82.83↔	Réparation de macrodactylie	83.19.10↔	Section de muscle, tête et cou
82.84↔	Réparation de doigt en maillet	83.19.11↔	Section de muscle, épaule et aisselle
82.85↔	Autre ténodèse de la main	83.19.12↔	Section de muscle, bras et coude
82.86.00↔	Autre ténoplastie de la main, SAP	83.19.13↔	Section de muscle, avant-bras
82.86.10↔	Ténoplastie, transfert de tendons fléchisseurs de la main	83.19.14↔	Section de muscle, paroi thoracique, abdomen et dos
82.86.11↔	Constitution de matériel de greffe pour tendons de la main	83.19.15↔	Section de muscle, région inguino-génitale et fesses
82.86.12↔	Révision sans remplacement de greffe de tendon de la main	83.19.16↔	Section de muscle, membre inférieur
82.86.13↔	Remplacement d'implant tendineux de la main	83.19.20↔	Désinsertion de muscle, de tendon et de fascia, tête et cou
82.86.99↔	Autre ténoplastie de la main, autre	83.19.21↔	Désinsertion de muscle, de tendon et de fascia, épaule et aisselle
82.89.10↔	Plastie de gaine tendineuse de la main	83.19.22↔	Désinsertion de muscle, de tendon et de fascia, bras et coude
82.89.11↔	Refixation osseuse de ligaments, carpe / métacarpe	83.19.23↔	Désinsertion de muscle, de tendon et de fascia, avant-bras
82.89.12↔	Refixation osseuse d'autres ligaments de la main	83.19.24↔	Désinsertion de muscle, de tendon et de fascia, paroi thoracique, abdomen et dos
82.89.13↔	Distraction des parties molles pour couverture d'articulation lors d'anomalies congénitales de la main	83.19.25↔	Désinsertion de muscle, de tendon et de fascia, région inguino-génitale et fesses
82.89.14↔	Radialisation lors d'anomalies congénitales de la main	83.19.26↔	Désinsertion de muscle, de tendon et de fascia, membre inférieur
82.89.15↔	Résection de resserrements avec reconstruction plastique lors d'anomalies congénitales de la main	83.31.10↔	Excision de lésion de gaine tendineuse, tête et cou
82.89.16↔	Transfert d'orteil à doigt	83.31.11↔	Excision de lésion de gaine tendineuse, épaule et aisselle
83.02.10↔	Myotomie, tête et cou	83.31.12↔	Excision de lésion de gaine tendineuse, bras et coude
83.02.11↔	Myotomie, épaule et aisselle	83.31.13↔	Excision de lésion de gaine tendineuse, avant-bras
83.02.12↔	Myotomie, bras et coude	83.31.14↔	Excision de lésion de gaine tendineuse, paroi thoracique, abdomen et dos
83.02.13↔	Myotomie, avant-bras	83.31.15↔	Excision de lésion de gaine tendineuse, région inguino-génitale et fesses
83.02.14↔	Myotomie, paroi thoracique, abdomen et dos	83.31.16↔	Excision de lésion de gaine tendineuse, membre inférieur
83.02.15↔	Myotomie, région inguino-génitale et fesses	83.41↔	Excision (prélèvement) de tendon pour greffe
83.02.16↔	Myotomie, membre inférieur	83.42.10↔	Autre ténectomie, tête et cou
83.02.19↔	Myotomie, autre site	83.42.11↔	Autre ténectomie, épaule et aisselle
83.03.10↔	Bursotomie, tête et cou	83.42.12↔	Autre ténectomie, bras et coude
83.03.11↔	Bursotomie, épaule et aisselle	83.42.13↔	Autre ténectomie, avant-bras
83.03.12↔	Bursotomie, bras et coude	83.42.14↔	Autre ténectomie, paroi thoracique, abdomen et dos
83.03.13↔	Bursotomie, avant-bras	83.42.15↔	Autre ténectomie, région inguino-génitale et fesses
83.03.14↔	Bursotomie, paroi thoracique, abdomen et dos	83.42.16↔	Autre ténectomie, membre inférieur
83.03.15↔	Bursotomie, région inguino-génitale et fesses		
83.03.16↔	Bursotomie, membre inférieur		
83.03.19↔	Bursotomie, autre site		
83.09.10↔	Extraction de corps étranger de muscle, de tendon et de fascia, tête et cou		
83.09.11↔	Extraction de corps étranger de muscle, de tendon et de fascia, épaule et aisselle		

83.42.19↔	Autre ténectomie, autre site	83.65.15↔	Autre suture de muscle ou de fascia, région inguino-génitale et fesses
83.43.10↔	Prélèvement de lambeau myocutané pour greffe	83.65.16↔	Autre suture de muscle ou de fascia, membre inférieur
83.43.11↔	Prélèvement de lambeau ostéomyocutané ou ostéofasciocutané pour greffe	83.71.10↔	Avancement de tendon, tête et cou
83.43.12↔	Prélèvement d'autre lambeau microvascularisé et anastomosé de muscle ou de fascia pour greffe	83.71.11↔	Avancement de tendon, épaule et aisselle
83.43.99↔	Excision (prélèvement) de muscle ou de fascia pour greffe, autre	83.71.12↔	Avancement de tendon, bras et coude
83.49.10↔	Excision de gaine tendineuse, tête et cou	83.71.13↔	Avancement de tendon, avant-bras
83.49.11↔	Excision de gaine tendineuse, épaule et aisselle	83.71.14↔	Avancement de tendon, paroi thoracique, abdomen et dos
83.49.12↔	Excision de gaine tendineuse, bras et coude	83.71.15↔	Avancement de tendon, région inguino-génitale et fesses
83.49.13↔	Excision de gaine tendineuse, avant-bras	83.71.16↔	Avancement de tendon, membre inférieur
83.49.14↔	Excision de gaine tendineuse, paroi thoracique et dos	83.71.19↔	Avancement de tendon, autre site
83.49.15↔	Excision de gaine tendineuse, région inguino-génitale et fesses	83.71.99↔	Avancement de tendon, autre
83.49.16↔	Excision de gaine tendineuse, membre inférieur	83.72.10↔	Recul de tendon, tête et cou
83.49.20↔	Résection compartimentale, tête et cou	83.72.11↔	Recul de tendon, épaule et aisselle
83.49.21↔	Résection compartimentale, épaule et aisselle	83.72.12↔	Recul de tendon, bras et coude
83.49.22↔	Résection compartimentale, bras et coude	83.72.13↔	Recul de tendon, avant-bras
83.49.23↔	Résection compartimentale, avant-bras	83.72.14↔	Recul de tendon, paroi thoracique, abdomen et dos
83.49.24↔	Résection compartimentale, paroi thoracique, abdomen et dos	83.72.15↔	Recul de tendon, région inguino-génitale et fesses
83.49.25↔	Résection compartimentale, région inguino-génitale et fesses	83.72.16↔	Recul de tendon, membre inférieur
83.49.26↔	Résection compartimentale, membre inférieur	83.73.10↔	Rattachement de tendon, tête et cou
83.49.29↔	Résection compartimentale, autre site	83.73.11↔	Rattachement de tendon, épaule et aisselle
83.49.30↔	Autre excision de tissu mou, tête et cou	83.73.12↔	Rattachement de tendon, bras et coude
83.49.31↔	Autre excision de tissu mou, épaule et aisselle	83.73.13↔	Rattachement de tendon, avant-bras
83.49.32↔	Autre excision de tissu mou, bras et coude	83.73.14↔	Rattachement de tendon, paroi thoracique, abdomen et dos
83.49.33↔	Autre excision de tissu mou, avant-bras	83.73.15↔	Rattachement de tendon, région inguino-génitale et fesses
83.49.34↔	Autre excision de tissu mou, paroi thoracique, abdomen et dos	83.73.16↔	Rattachement de tendon, membre inférieur
83.49.35↔	Autre excision de tissu mou, région inguino-génitale et fesses	83.73.19↔	Rattachement de tendon, autre site
83.49.36↔	Autre excision de tissu mou, membre inférieur	83.74.10↔	Rattachement de muscle, tête et cou
83.49.39↔	Autre excision de tissu mou, autre site	83.74.11↔	Rattachement de muscle, épaule et aisselle
83.5x.10↔	Bursectomie, tête et cou	83.74.12↔	Rattachement de muscle, bras et coude
83.5x.11↔	Bursectomie, épaule et aisselle	83.74.13↔	Rattachement de muscle, avant-bras
83.5x.12↔	Bursectomie, bras et coude	83.74.14↔	Rattachement de muscle, paroi thoracique, abdomen et dos
83.5x.13↔	Bursectomie, avant-bras	83.74.15↔	Rattachement de muscle, région inguino-génitale et fesses
83.5x.14↔	Bursectomie, paroi thoracique, abdomen et dos	83.74.16↔	Rattachement de muscle, membre inférieur
83.5x.15↔	Bursectomie, région inguino-génitale et fesses	83.74.19↔	Rattachement de muscle, autre site
83.5x.16↔	Bursectomie, membre inférieur	83.75.10↔	Transfert ou transplantation de tendon, tête et cou
83.5x.19↔	Bursectomie, autre site	83.75.11↔	Transfert ou transplantation de tendon, épaule et aisselle
83.61.10↔	Suture de gaine tendineuse, tête et cou	83.75.12↔	Transfert ou transplantation de tendon, bras et coude
83.61.11↔	Suture de gaine tendineuse, épaule et aisselle	83.75.13↔	Transfert ou transplantation de tendon, avant-bras
83.61.12↔	Suture de gaine tendineuse, bras et coude	83.75.14↔	Transfert ou transplantation de tendon, paroi thoracique, abdomen et dos
83.61.13↔	Suture de gaine tendineuse, avant-bras	83.75.15↔	Transfert ou transplantation de tendon, région inguino-génitale et fesses
83.61.14↔	Suture de gaine tendineuse, paroi thoracique, abdomen et dos	83.75.16↔	Transfert ou transplantation de tendon, membre inférieur
83.61.15↔	Suture de gaine tendineuse, région inguino-génitale et fesses	83.75.19↔	Transfert ou transplantation de tendon, autre site
83.61.16↔	Suture de gaine tendineuse, membre inférieur	83.75.99↔	Transfert ou transplantation de tendon, autre
83.61.19↔	Suture de gaine tendineuse, autre site	83.76.10↔	Autre transposition de tendon, tête et cou
83.62.10↔	Suture différée de tendon, tête et cou	83.76.11↔	Autre transposition de tendon, épaule et aisselle
83.62.11↔	Suture différée de tendon, épaule et aisselle	83.76.12↔	Autre transposition de tendon, bras et coude
83.62.12↔	Suture différée de tendon, bras et coude	83.76.13↔	Autre transposition de tendon, avant-bras
83.62.13↔	Suture différée de tendon, avant-bras	83.76.14↔	Autre transposition de tendon, paroi thoracique et dos
83.62.14↔	Suture différée de tendon, paroi thoracique, abdomen et dos	83.76.15↔	Autre transposition de tendon, région inguino-génitale et fesses
83.62.15↔	Suture différée de tendon, région inguino-génitale et fesses	83.76.16↔	Autre transposition de tendon, membre inférieur
83.62.16↔	Suture différée de tendon, membre inférieur	83.76.19↔	Autre transposition de tendon, autre site
83.62.19↔	Suture différée de tendon, autre site	83.76.99↔	Autre transposition de tendon, autre
83.63↔	Réparation de la coiffe des rotateurs	83.77.10↔	Transposition ou transplantation de muscle, tête et cou
83.64.10↔	Autre suture de tendon, tête et cou	83.77.11↔	Transposition ou transplantation de muscle, épaule et aisselle
83.64.11↔	Autre suture de tendon, épaule et aisselle	83.77.12↔	Transposition ou transplantation de muscle, bras et coude
83.64.12↔	Autre suture de tendon, bras et coude	83.77.13↔	Transposition ou transplantation de muscle, avant-bras
83.64.13↔	Autre suture de tendon, avant-bras	83.77.14↔	Transposition ou transplantation de muscle, paroi thoracique, abdomen et dos
83.64.14↔	Autre suture de tendon, paroi thoracique, abdomen et dos	83.77.15↔	Transposition ou transplantation de muscle, région inguino-génitale et fesses
83.64.15↔	Autre suture de tendon, région inguino-génitale et fesses	83.77.16↔	Transposition ou transplantation de muscle, membre inférieur
83.64.16↔	Autre suture de tendon, membre inférieur	83.77.19↔	Transposition ou transplantation de muscle, autre site
83.64.19↔	Autre suture de tendon, autre site	83.79↔	Autre transposition de muscle
83.65.10↔	Autre suture de muscle ou de fascia, tête et cou	83.81.10↔	Grefe de tendon, tête et cou
83.65.11↔	Autre suture de muscle ou de fascia, épaule et aisselle	83.81.11↔	Grefe de tendon, épaule et aisselle
83.65.12↔	Autre suture de muscle ou de fascia, bras et coude	83.81.12↔	Grefe de tendon, bras et coude
83.65.13↔	Autre suture de muscle ou de fascia, avant-bras	83.81.13↔	Grefe de tendon, avant-bras
83.65.14↔	Autre suture de muscle ou de fascia, paroi thoracique, abdomen et dos		

83.81.14↔	Grefe de tendon, paroi thoracique, abdomen et dos	83.85.24↔	Raccourcissement de muscle ou de tendon, paroi thoracique, abdomen et dos
83.81.15↔	Grefe de tendon, région inguino-génitale et fesses	83.85.25↔	Raccourcissement de muscle ou de tendon, région inguino-génitale et fesses
83.81.16↔	Grefe de tendon, membre inférieur	83.85.26↔	Raccourcissement de muscle ou de tendon, membre inférieur
83.81.19↔	Grefe de tendon, autre site	83.85.29↔	Raccourcissement de muscle ou de tendon, autre site
83.81.99↔	Grefe de tendon, autre	83.86↔	Plastie du quadriceps
83.82.10↔	Grefe de fascia, tête et cou	83.87.10↔	Plastie musculaire, tête et cou
83.82.11↔	Grefe de fascia, épaule et aisselle	83.87.11↔	Plastie musculaire, épaule et aisselle
83.82.12↔	Grefe de fascia, bras et coude	83.87.12↔	Plastie musculaire, bras et coude
83.82.13↔	Grefe de fascia, avant-bras	83.87.13↔	Plastie musculaire, avant-bras
83.82.14↔	Grefe de fascia, paroi thoracique, abdomen et dos	83.87.14↔	Plastie musculaire, paroi thoracique, abdomen et dos
83.82.15↔	Grefe de fascia, région inguino-génitale et fesses	83.87.15↔	Plastie musculaire, région inguino-génitale et fesses
83.82.16↔	Grefe de fascia, membre inférieur	83.87.16↔	Plastie musculaire, membre inférieur
83.82.19↔	Grefe de fascia, autre site	83.88.10↔	Plastie d'augmentation de tendon, tête et cou
83.82.20↔	Grefe de lambeau musculaire ou fascial local, tête et cou	83.88.11↔	Plastie d'augmentation de tendon, épaule et aisselle
83.82.21↔	Grefe de lambeau musculaire ou fascial local, épaule et aisselle	83.88.12↔	Plastie d'augmentation de tendon, bras et coude
83.82.22↔	Grefe de lambeau musculaire ou fascial local, bras et coude	83.88.13↔	Plastie d'augmentation de tendon, avant-bras
83.82.23↔	Grefe de lambeau musculaire ou fascial local, avant-bras	83.88.14↔	Plastie d'augmentation de tendon, paroi thoracique, abdomen et dos
83.82.24↔	Grefe de lambeau musculaire ou fascial local, paroi thoracique, abdomen et dos	83.88.15↔	Plastie d'augmentation de tendon, région inguino-génitale et fesses
83.82.25↔	Grefe de lambeau musculaire ou fascial local, région inguino-génitale et fesses	83.88.16↔	Plastie d'augmentation de tendon, membre inférieur
83.82.26↔	Grefe de lambeau musculaire ou fascial local, membre inférieur	83.88.19↔	Plastie d'augmentation de tendon, autre site
83.82.29↔	Grefe de lambeau musculaire ou fascial local, autre site	83.88.20↔	Plastie de remplacement de tendon, tête et cou
83.82.30↔	Grefe de lambeau ostéomyocutané ou ostéofasciocutané, tête et cou	83.88.21↔	Plastie de remplacement de tendon, épaule et aisselle
83.82.31↔	Grefe de lambeau ostéomyocutané ou ostéofasciocutané, épaule et aisselle	83.88.22↔	Plastie de remplacement de tendon, bras et coude
83.82.32↔	Grefe de lambeau ostéomyocutané ou ostéofasciocutané, bras et coude	83.88.23↔	Plastie de remplacement de tendon, avant-bras
83.82.33↔	Grefe de lambeau ostéomyocutané ou ostéofasciocutané, avant-bras	83.88.24↔	Plastie de remplacement de tendon, paroi thoracique, abdomen et dos
83.82.34↔	Grefe de lambeau ostéomyocutané ou ostéofasciocutané, paroi thoracique, abdomen et dos	83.88.25↔	Plastie de remplacement de tendon, région inguino-génitale et fesses
83.82.35↔	Grefe de lambeau ostéomyocutané ou ostéofasciocutané, région inguino-génitale et fesses	83.88.26↔	Plastie de remplacement de tendon, membre inférieur
83.82.36↔	Grefe de lambeau ostéomyocutané ou ostéofasciocutané, membre inférieur	83.88.29↔	Plastie de remplacement de tendon, autres sites
83.82.39↔	Grefe de lambeau ostéomyocutané ou ostéofasciocutané, autre site	83.88.30↔	Constitution de matériel de greffe, tête et cou
83.82.40↔	Grefe d'autre lambeau microvascularisé et anastomosé de muscle ou de fascia, tête et cou	83.88.31↔	Constitution de matériel de greffe, épaule et aisselle
83.82.41↔	Grefe d'autre lambeau microvascularisé et anastomosé de muscle ou de fascia, épaule et aisselle	83.88.32↔	Constitution de matériel de greffe, bras et coude
83.82.42↔	Grefe d'autre lambeau microvascularisé et anastomosé de muscle ou de fascia, bras et coude	83.88.33↔	Constitution de matériel de greffe, avant-bras
83.82.43↔	Grefe d'autre lambeau microvascularisé et anastomosé de muscle ou de fascia, avant-bras	83.88.34↔	Constitution de matériel de greffe, paroi thoracique, abdomen et dos
83.82.44↔	Grefe d'autre lambeau microvascularisé et anastomosé de muscle ou de fascia, paroi thoracique, abdomen et dos	83.88.35↔	Constitution de matériel de greffe, région inguino-génitale et fesses
83.82.45↔	Grefe d'autre lambeau microvascularisé et anastomosé de muscle ou de fascia, région inguino-génitale et fesses	83.88.36↔	Constitution de matériel de greffe, membre inférieur
83.82.46↔	Grefe d'autre lambeau microvascularisé et anastomosé de muscle ou de fascia, membre inférieur	83.88.39↔	Constitution de matériel de greffe, autres sites
83.82.47↔	Grefe d'autre lambeau microvascularisé et anastomosé de muscle ou de fascia, autre site	83.88.40↔	Ténodèse, tête et cou
83.82.99↔	Grefe de muscle ou de fascia, autre	83.88.41↔	Ténodèse, épaule et aisselle
83.83↔	Reconstruction de poulie tendineuse	83.88.42↔	Ténodèse, bras et coude
83.84↔	Libération de pied-bot, non classée ailleurs	83.88.43↔	Ténodèse, avant-bras
83.85.10↔	Rallongement de muscle ou de tendon, tête et cou	83.88.44↔	Ténodèse, paroi thoracique, abdomen et dos
83.85.11↔	Rallongement de muscle ou de tendon, épaule et aisselle	83.88.45↔	Ténodèse, région inguino-génitale et fesses
83.85.12↔	Rallongement de muscle ou de tendon, bras et coude	83.88.46↔	Ténodèse, membre inférieur
83.85.13↔	Rallongement de muscle ou de tendon, avant-bras	83.88.49↔	Ténodèse, autre site
83.85.14↔	Rallongement de muscle ou de tendon, paroi thoracique, abdomen et dos	83.88.90↔	Autres opérations plastiques de tendon, tête et cou
83.85.15↔	Rallongement de muscle ou de tendon, région inguino-génitale et fesses	83.88.91↔	Autres opérations plastiques de tendon, épaule et aisselle
83.85.16↔	Rallongement de muscle ou de tendon, membre inférieur	83.88.92↔	Autres opérations plastiques de tendon, bras et coude
83.85.19↔	Rallongement de muscle ou de tendon, autre site	83.88.93↔	Autres opérations plastiques de tendon, avant-bras
83.85.20↔	Raccourcissement de muscle ou de tendon, tête et cou	83.88.94↔	Autres opérations plastiques de tendon, paroi thoracique, abdomen et dos
83.85.21↔	Raccourcissement de muscle ou de tendon, épaule et aisselle	83.88.95↔	Autres opérations plastiques de tendon, région inguino-génitale et fesses
83.85.22↔	Raccourcissement de muscle ou de tendon, bras et coude	83.88.96↔	Autres opérations plastiques de tendon, membre inférieur
83.85.23↔	Raccourcissement de muscle ou de tendon, avant-bras	83.89.10↔	Allongement, raccourcissement et doublement de fascia, tête et cou
		83.89.11↔	Allongement, raccourcissement et doublement de fascia, épaule et aisselle
		83.89.12↔	Allongement, raccourcissement et doublement de fascia, bras et coude
		83.89.13↔	Allongement, raccourcissement et doublement de fascia, avant-bras
		83.89.14↔	Allongement, raccourcissement et doublement de fascia, paroi thoracique, abdomen et dos

83.89.15↔	Allongement, raccourcissement et doublement de fascia, région inguino-génitale et fesses	84.15↔	Autre amputation en dessous du genou
83.89.16↔	Allongement, raccourcissement et doublement de fascia, membre inférieur	84.16↔	Désarticulation du genou
83.89.20↔	Recouvrement de défaut de fascia, tête et cou	84.17↔	Amputation au-dessus du genou
83.89.21↔	Recouvrement de défaut de fascia, épaule et aisselle	84.18↔	Désarticulation de la hanche
83.89.22↔	Recouvrement de défaut de fascia, bras et coude	84.19↔	Amputation abdomino-pelvienne
83.89.23↔	Recouvrement de défaut de fascia, avant-bras	84.20↔	Réimplantation d'une extrémité, SAP
83.89.24↔	Recouvrement de défaut de fascia, paroi thoracique, abdomen et dos	84.21↔	Réimplantation de pouce
83.89.25↔	Recouvrement de défaut de fascia, région inguino-génitale et fesses	84.22↔	Réimplantation de doigt (excepté le pouce)
83.89.26↔	Recouvrement de défaut de fascia, membre inférieur	84.23.00↔	Réimplantation d'avant-bras, de poignet ou de main, SAP
83.89.90↔	Autres opérations plastiques de fascia, tête et cou	84.23.10↔	Réimplantation d'avant-bras
83.89.91↔	Autres opérations plastiques de fascia, épaule et aisselle	84.23.12↔	Réimplantation du métacarpe
83.89.92↔	Autres opérations plastiques de fascia, bras et coude	84.23.13↔	Réimplantation du poignet
83.89.93↔	Autres opérations plastiques de fascia, avant-bras	84.23.99↔	Réimplantation d'avant-bras, de poignet ou de main, autre
83.89.94↔	Autres opérations plastiques de fascia, paroi thoracique, abdomen et dos	84.24.00↔	Réimplantation au niveau du coude ou du bras, SAP
83.89.95↔	Autres opérations plastiques de fascia, région inguino-génitale et fesses	84.24.11↔	Réimplantation au niveau du coude
83.89.96↔	Autres opérations plastiques de fascia, membre inférieur	84.24.12↔	Réimplantation du bras
83.91.10↔	Lyse d'adhérences de muscle, tendon, fascia et bourse, tête et cou	84.24.99↔	Réimplantation au niveau du coude ou du bras, autre
83.91.11↔	Lyse d'adhérences de muscle, tendon, fascia et bourse, épaule et aisselle	84.25↔	Réimplantation d'orteil
83.91.12↔	Lyse d'adhérences de muscle, tendon, fascia et bourse, bras et coude	84.26↔	Réimplantation de pied
83.91.13↔	Lyse d'adhérences de muscle, tendon, fascia et bourse, avant-bras	84.27.00↔	Réimplantation de cheville ou de jambe, SAP
83.91.14↔	Lyse d'adhérences de muscle, tendon, fascia et bourse, paroi thoracique, abdomen et dos	84.27.11↔	Réimplantation au niveau du genou
83.91.15↔	Lyse d'adhérences de muscle, tendon, fascia et bourse, région inguino-génitale et fesses	84.27.12↔	Réimplantation de la jambe
83.91.16↔	Lyse d'adhérences de muscle, tendon, fascia et bourse, membre inférieur	84.27.99↔	Réimplantation de cheville ou de jambe, autre
83.99.10↔	Autres opérations de tendon, tête et cou	84.28↔	Réimplantation de cuisse
83.99.11↔	Autres opérations de tendon, épaule et aisselle	84.29↔	Autre réimplantation de membre
83.99.12↔	Autres opérations de tendon, bras et coude	84.3x.00↔	Révision de moignon d'amputation, SAP
83.99.13↔	Autres opérations de tendon, avant-bras	84.3x.10↔	Révision de moignon d'amputation, région de l'épaule ou du bras
83.99.14↔	Autres opérations de tendon, paroi thoracique, abdomen et dos	84.3x.11↔	Révision de moignon d'amputation, région de l'avant-bras
83.99.15↔	Autres opérations de tendon, région inguino-génitale et fesses	84.3x.12↔	Révision de moignon d'amputation, région de la main
83.99.16↔	Autres opérations de tendon, membre inférieur	84.3x.13↔	Révision de moignon d'amputation, membre inférieur
83.99.20↔	Autres opérations de muscle, fascia et bourse, tête et cou	84.3x.19↔	Révision de moignon d'amputation, autre site
83.99.21↔	Autres opérations de muscle, fascia et bourse, épaule et aisselle	84.3x.99↔	Révision de moignon d'amputation, autre
83.99.22↔	Autres opérations de muscle, fascia et bourse, bras et coude	84.51.10↔	Insertion de cage(s) intervertébrale(s), 1 segment
83.99.23↔	Autres opérations de muscle, fascia et bourse, avant-bras	84.51.11↔	Insertion de cage(s) intervertébrale(s), 2 segments
83.99.24↔	Autres opérations de muscle, fascia et bourse, paroi thoracique, abdomen et dos	84.51.12↔	Insertion de cage(s) intervertébrale(s), 3 segments
83.99.25↔	Autres opérations de muscle, fascia et bourse, région inguino-génitale et fesses	84.51.13↔	Insertion de cage(s) intervertébrale(s), 4 segments ou plus
83.99.26↔	Autres opérations de muscle, fascia et bourse, membre inférieur	84.51.99↔	Insertion de dispositif intervertébral d'arthrodèse, autre
83.99.30↔	Révision sans remplacement de stimulateur de muscle squelettique	84.53.00↔	Implantation de dispositif interne d'allongement de membres avec traction cinétique, SAP
84.00↔	Amputation de membre supérieur, SAP	84.53.10↔	Implantation de dispositif interne d'allongement ou de transport osseux, système non motorisé
84.01↔	Amputation et désarticulation de doigt (sauf le pouce)	84.53.11↔	Implantation de dispositif interne d'allongement ou de transport osseux, système motorisé
84.02↔	Amputation et désarticulation du pouce	84.53.99↔	Implantation de dispositif interne d'allongement de membres avec traction cinétique, autre
84.03.00↔	Amputation de la main, SAP	84.54↔	Implantation d'autre dispositif interne d'allongement de membres
84.03.10↔	Amputation complète de la main au carpe ou au métacarpe	84.60↔	Insertion de prothèse discale, SAP
84.03.99↔	Amputation de la main, autre	84.61↔	Insertion de prothèse discale partielle, cervicale
84.04↔	Désarticulation du poignet	84.62↔	Insertion de prothèse discale totale, cervicale
84.05↔	Amputation de l'avant-bras	84.63↔	Insertion de prothèse discale, thoracique
84.06↔	Désarticulation du coude	84.64↔	Insertion de prothèse discale partielle, lombo-sacrée
84.07↔	Amputation de l'humérus	84.65↔	Insertion de prothèse discale totale, lombo-sacrée
84.08↔	Désarticulation de l'épaule	84.66.10↔	Remplacement de prothèse discale artificielle, cervicale
84.09↔	Amputation interthoracoscopulaire	84.66.20↔	Révision de prothèse discale artificielle, cervicale
84.10↔	Amputation de membre inférieur, SAP	84.66.99↔	Révision ou remplacement de prothèse discale artificielle, cervicale, autre
84.11↔	Amputation d'orteil	84.67↔	Révision ou remplacement de prothèse discale artificielle, thoracique
84.12↔	Amputation au niveau du pied	84.68.10↔	Remplacement de prothèse discale artificielle, lombo-sacrée
84.13↔	Désarticulation de la cheville	84.68.20↔	Révision de prothèse discale artificielle, lombo-sacrée
84.14↔	Amputation de la cheville, transmalléolaire	84.68.99↔	Révision ou remplacement de prothèse discale artificielle, lombo-sacrée, autre
		84.69.10↔	Remplacement de prothèse discale artificielle
		84.69.20↔	Révision de prothèse discale artificielle
		84.69.99↔	Révision ou remplacement de prothèse discale artificielle, autre
		84.80.00↔	Insertion ou remplacement de système(s) interépineux, SAP
		84.80.10↔	Insertion de spacer(s) interépineux, 1 segment
		84.80.11↔	Insertion de spacer(s) interépineux, 2 segments ou plus
		84.80.20↔	Remplacement de spacer(s) interépineux, 1 segment
		84.80.21↔	Remplacement de spacer(s) interépineux, 2 segments ou plus

84.80.99↔	Insertion ou remplacement de système(s) interépineux, autre	85.89.22↔	Lambeau de l'artère épigastrique inférieure superficielle (SIEA)
84.81.20↔	Révision de système(s) interépineux	85.89.23↔	Plastie de lambeau musculo-cutané de gracilis
84.81.99↔	Révision de système(s) interépineux, autre	85.89.24↔	Lambeau perforateur de l'artère glutéale supérieure (S-GAP)
84.82↔	Insertion ou remplacement de dispositif(s) de fixation dynamique avec vis pédiculaires	85.89.25↔	Lambeau perforateur de l'artère glutéale inférieure (I-GAP)
84.83↔	Révision de dispositif de fixation dynamique avec vis pédiculaires	85.89.29↔	Mammoplastie par plastie de lambeau microvascularisé et anastomosé, autre
84.84↔	Insertion ou remplacement de dispositif(s) de remplacement de facettes articulaires	85.89.99↔	Autre mammoplastie, autre
84.85↔	Révision de dispositif(s) de remplacement de facettes articulaires	85.93↔	Révision sans remplacement de prothèse mammaire
84.92↔	Séparation de jumeaux siamois égaux	85.94.00↔	Ablation de prothèse mammaire, SAP
84.93↔	Séparation de jumeaux siamois inégaux	85.94.11↔	Ablation de prothèse mammaire, avec capsulectomie
84.99.14↔	Plastie de Borggreve	85.94.12↔	Ablation de prothèse mammaire, avec capsulectomie partielle
84.99.31↔	Grefe d'avant-bras, de poignet ou de main	85.94.13↔	Ablation de prothèse mammaire, avec capsulectomie totale
85.24↔	Excision de tissu mammaire ectopique	85.94.99↔	Ablation de prothèse mammaire, autre
85.25↔	Excision de mamelon	85.95↔	Insertion d'expandeur tissulaire au niveau du sein
85.26↔	Mastectomie partielle	86.41.11↔	Excision radicale et étendue de lésion ou de tissu cutané et sous-cutané, sans fermeture primaire de la plaie, à la tête
85.30↔	Mammoplastie de réduction et mastectomie sous-cutanée, SAP	86.41.12↔	Excision radicale et étendue de lésion ou de tissu cutané et sous-cutané, sans fermeture primaire de la plaie, au cou
85.31↔	Mammoplastie de réduction	86.41.13↔	Excision radicale et étendue de lésion ou de tissu cutané et sous-cutané, sans fermeture primaire de la plaie, à l'épaule et aisselle
85.34.00↔	Mastectomie sous-cutanée, SAP	86.41.14↔	Excision radicale et étendue de lésion ou de tissu cutané et sous-cutané, sans fermeture primaire de la plaie, au bras et au coude
85.34.11↔	Mastectomie avec conservation de l'étui cutané, résection complète du tissu glandulaire, sans autre mesure	86.41.15↔	Excision radicale et étendue de lésion ou de tissu cutané et sous-cutané, sans fermeture primaire de la plaie, à l'avant-bras
85.34.12↔	Mastectomie avec conservation de l'étui cutané, résection complète du tissu glandulaire et raffermissement de la peau	86.41.16↔	Excision radicale et étendue de lésion ou de tissu cutané et sous-cutané, sans fermeture primaire de la plaie, à la main
85.34.13↔	Mastectomie avec conservation de l'étui cutané, résection complète du tissu glandulaire, raffermissement de la peau et formation d'un lambeau pédiculé de derme/épiderme	86.41.17↔	Excision radicale et étendue de lésion ou de tissu cutané et sous-cutané, sans fermeture primaire de la plaie, à la paroi thoracique et au dos
85.34.21↔	Mastectomie avec conservation du mamelon, résection complète du tissu glandulaire, sans autre mesure	86.41.18↔	Excision radicale et étendue de lésion ou de tissu cutané et sous-cutané, sans fermeture primaire de la plaie, à l'abdomen et l'aîne
85.34.22↔	Mastectomie avec conservation du mamelon, résection complète du tissu glandulaire et raffermissement de la peau	86.41.1a↔	Excision radicale et étendue de lésion ou de tissu cutané et sous-cutané, sans fermeture primaire de la plaie, aux fesses
85.34.23↔	Mastectomie avec conservation du mamelon, résection complète du tissu glandulaire, raffermissement de la peau et formation d'un lambeau pédiculé de derme/épiderme	86.41.1b↔	Excision radicale et étendue de lésion ou de tissu cutané et sous-cutané, sans fermeture primaire de la plaie, à la cuisse et au genou
85.34.99↔	Mastectomie sous-cutanée, autre	86.41.1c↔	Excision radicale et étendue de lésion ou de tissu cutané et sous-cutané, sans fermeture primaire de la plaie, à la jambe
85.37↔	Mastectomie lors de gynécomastie	86.41.1d↔	Excision radicale et étendue de lésion ou de tissu cutané et sous-cutané, sans fermeture primaire de la plaie, au pied
85.39↔	Mammoplastie de réduction et mastectomie sous-cutanée, autre	86.42.11↔	Excision radicale et étendue de lésion ou de tissu cutané et sous-cutané, avec fermeture primaire de la plaie, à la tête
85.40↔	Mastectomie, SAP	86.42.12↔	Excision radicale et étendue de lésion ou de tissu cutané et sous-cutané, avec fermeture primaire de la plaie, au cou
85.41↔	Mastectomie simple	86.42.13↔	Excision radicale et étendue de lésion ou de tissu cutané et sous-cutané, avec fermeture primaire de la plaie, à l'épaule et aisselle
85.43↔	Mastectomie radicale modifiée	86.42.14↔	Excision radicale et étendue de lésion ou de tissu cutané et sous-cutané, avec fermeture primaire de la plaie, au bras et au coude
85.45.00↔	Mastectomie radicale, SAP	86.42.15↔	Excision radicale et étendue de lésion ou de tissu cutané et sous-cutané, avec fermeture primaire de la plaie, à l'avant-bras
85.45.10↔	Mastectomie radicale sans résection partielle de la paroi thoracique	86.42.16↔	Excision radicale et étendue de lésion ou de tissu cutané et sous-cutané, avec fermeture primaire de la plaie, à la main
85.45.11↔	Mastectomie radicale avec résection partielle de la paroi thoracique	86.42.17↔	Excision radicale et étendue de lésion ou de tissu cutané et sous-cutané, avec fermeture primaire de la plaie, à la paroi thoracique et au dos
85.45.99↔	Mastectomie radicale, autre	86.42.18↔	Excision radicale et étendue de lésion ou de tissu cutané et sous-cutané, avec fermeture primaire de la plaie, à l'abdomen et à l'aîne
85.47↔	Mastectomie radicale, étendue, unilatérale	86.42.1a↔	Excision radicale et étendue de lésion ou de tissu cutané et sous-cutané, avec fermeture primaire de la plaie, aux fesses
85.49↔	Mastectomie, autre	86.42.1b↔	Excision radicale et étendue de lésion ou de tissu cutané et sous-cutané, avec fermeture primaire de la plaie, à la cuisse et au genou
85.50↔	Mammoplastie d'augmentation, SAP	86.42.1c↔	Excision radicale et étendue de lésion ou de tissu cutané et sous-cutané, avec fermeture primaire de la plaie, à la jambe
85.51↔	Injection intramammaire pour augmentation	86.42.1d↔	Excision radicale et étendue de lésion ou de tissu cutané et sous-cutané, avec fermeture primaire de la plaie, au pied
85.53.00↔	Implantation de prothèse mammaire, SAP		
85.53.10↔	Implantation de prothèse mammaire, après mastectomie		
85.53.99↔	Implantation de prothèse mammaire, autre		
85.59↔	Mammoplastie d'augmentation, autre		
85.6↔	Mastopexie		
85.82↔	Grefe en épaisseur partielle du sein		
85.83↔	Grefe de peau totale du sein		
85.84↔	Reconstruction mammaire avec lambeau cutané pédiculé		
85.85↔	Reconstruction mammaire avec lambeau musculaire pédiculé		
85.86↔	Transposition du mamelon		
85.87.10↔	Suture du mamelon (après lésion traumatique)		
85.87.22↔	Réparation du mamelon avec lambeau local		
85.87.32↔	Réparation de l'aréole avec lambeau local		
85.89.00↔	Autre mammoplastie, SAP		
85.89.10↔	Mammoplastie par lambeau myocutané libre		
85.89.13↔	Mammoplastie par lambeau épiploïque		
85.89.14↔	Mammoplastie par transplant (lambeau) myocutané pédiculé		
85.89.20↔	Mammoplastie par plastie de lambeau microvascularisé et anastomosé, SAP		
85.89.21↔	Lambeau perforateur épigastrique inférieur profond (DIEP)		



86.43.11↔	Excision radicale et étendue de lésion ou de tissu cutané et sous-cutané, avec recouvrement plastique, à la tête	86.6b.18↔	Grefe autologue de peau d'épaisseur partielle, non étendue, à l'abdomen et à l'aîne
86.43.12↔	Excision radicale et étendue de lésion ou de tissu cutané et sous-cutané, avec recouvrement plastique, au cou	86.6b.1a↔	Grefe autologue de peau d'épaisseur partielle, non étendue, aux fesses
86.43.13↔	Excision radicale et étendue de lésion ou de tissu cutané et sous-cutané, avec recouvrement plastique, à l'épaule et aisselle	86.6b.1b↔	Grefe autologue de peau d'épaisseur partielle, non étendue, à la cuisse et au genou
86.43.14↔	Excision radicale et étendue de lésion ou de tissu cutané et sous-cutané, avec recouvrement plastique, au bras et au coude	86.6b.1c↔	Grefe autologue de peau d'épaisseur partielle, non étendue, à la jambe
86.43.15↔	Excision radicale et étendue de lésion ou de tissu cutané et sous-cutané, avec recouvrement plastique, à l'avant-bras	86.6b.1d↔	Grefe autologue de peau d'épaisseur partielle, non étendue, au pied
86.43.16↔	Excision radicale et étendue de lésion ou de tissu cutané et sous-cutané, avec recouvrement plastique, à la main	86.6b.21↔	Grefe autologue de peau d'épaisseur partielle, étendue, à la tête
86.43.17↔	Excision radicale et étendue de lésion ou de tissu cutané et sous-cutané, avec recouvrement plastique, à la paroi thoracique et au dos	86.6b.22↔	Grefe autologue de peau d'épaisseur partielle, étendue, au cou
86.43.18↔	Excision radicale et étendue de lésion ou de tissu cutané et sous-cutané, avec recouvrement plastique, à l'abdomen et l'aîne	86.6b.23↔	Grefe autologue de peau d'épaisseur partielle, étendue, à l'épaule et à l'aisselle
86.43.1a↔	Excision radicale et étendue de lésion ou de tissu cutané et sous-cutané, avec recouvrement plastique, aux fesses	86.6b.24↔	Grefe autologue de peau d'épaisseur partielle, étendue, au bras et au coude
86.43.1b↔	Excision radicale et étendue de lésion ou de tissu cutané et sous-cutané, avec recouvrement plastique, à la cuisse/au genou	86.6b.25↔	Grefe autologue de peau d'épaisseur partielle, étendue, à l'avant-bras
86.43.1c↔	Excision radicale et étendue de lésion ou de tissu cutané et sous-cutané, avec recouvrement plastique, à la jambe	86.6b.26↔	Grefe autologue de peau d'épaisseur partielle, étendue, à la main
86.43.1d↔	Excision radicale et étendue de lésion ou de tissu cutané et sous-cutané, avec recouvrement plastique, au pied	86.6b.27↔	Grefe autologue de peau d'épaisseur partielle, étendue, à la paroi thoracique et au dos
86.6a.11↔	Grefe autologue de peau totale, non étendue, à la tête	86.6b.28↔	Grefe autologue de peau d'épaisseur partielle, étendue, à l'abdomen et à l'aîne
86.6a.12↔	Grefe autologue de peau totale, non étendue, au cou	86.6b.2a↔	Grefe autologue de peau d'épaisseur partielle, étendue, aux fesses
86.6a.13↔	Grefe autologue de peau totale, non étendue, à l'épaule et à l'aisselle	86.6b.2b↔	Grefe autologue de peau d'épaisseur partielle, étendue, à la cuisse et au genou
86.6a.14↔	Grefe autologue de peau totale, non étendue, au bras et au coude	86.6b.2c↔	Grefe autologue de peau d'épaisseur partielle, étendue, à la jambe
86.6a.15↔	Grefe autologue de peau totale, non étendue, à l'avant-bras	86.6b.2d↔	Grefe autologue de peau d'épaisseur partielle, étendue, au pied
86.6a.16↔	Grefe autologue de peau totale, non étendue, à la main	86.6c.21↔	Remplacement permanent de la peau par matériel de remplacement bicouche derme-épiderme, étendu, à la tête
86.6a.17↔	Grefe autologue de peau totale, non étendue, à la paroi thoracique et au dos	86.6c.26↔	Remplacement permanent de la peau par matériel de remplacement bicouche derme-épiderme, étendu, à la main
86.6a.18↔	Grefe autologue de peau totale, non étendue, à l'abdomen et à l'aîne	86.6c.2d↔	Remplacement permanent de la peau par matériel de remplacement bicouche derme-épiderme, étendu, au pied
86.6a.1a↔	Grefe autologue de peau totale, non étendue, aux fesses	86.6c.2e↔	Remplacement permanent de la peau par matériel de remplacement bicouche derme-épiderme, étendu, autre site
86.6a.1b↔	Grefe autologue de peau totale, non étendue, à la cuisse et au genou	86.6d.11↔	Révision d'une greffe de peau libre et d'un remplacement permanent de la peau, à la tête
86.6a.1c↔	Grefe autologue de peau totale, non étendue, à la jambe	86.6d.16↔	Révision d'une greffe de peau libre et d'un remplacement permanent de la peau, à la main
86.6a.1d↔	Grefe autologue de peau totale, non étendue, au pied	86.6d.1d↔	Révision d'une greffe de peau libre et d'un remplacement permanent de la peau, au pied
86.6a.21↔	Grefe autologue de peau totale, étendue, à la tête	86.6d.1e↔	Révision d'une greffe de peau libre et d'un remplacement permanent de la peau, autre site
86.6a.22↔	Grefe autologue de peau totale, étendue, au cou	86.7a.21↔	Plastie d'avancement, étendue, à la tête
86.6a.23↔	Grefe autologue de peau totale, étendue, à l'épaule et à l'aisselle	86.7a.26↔	Plastie d'avancement, étendue, à la main
86.6a.24↔	Grefe autologue de peau totale, étendue, au bras et au coude	86.7a.2d↔	Plastie d'avancement, étendue, au pied
86.6a.25↔	Grefe autologue de peau totale, étendue, à l'avant-bras	86.7a.2e↔	Plastie d'avancement, étendue, autre site
86.6a.26↔	Grefe autologue de peau totale, étendue, à la main	86.7a.31↔	Plastie de glissement-rotation, non étendue, à la tête
86.6a.27↔	Grefe autologue de peau totale, étendue, à la paroi thoracique et au dos	86.7a.36↔	Plastie de glissement-rotation, non étendue, à la main
86.6a.28↔	Grefe autologue de peau totale, étendue, à l'abdomen et à l'aîne	86.7a.3d↔	Plastie de glissement-rotation, non étendue, au pied
86.6a.2a↔	Grefe autologue de peau totale, étendue, aux fesses	86.7a.3e↔	Plastie de glissement-rotation, non étendue, autre site
86.6a.2b↔	Grefe autologue de peau totale, étendue, à la cuisse et au genou	86.7a.41↔	Plastie de glissement-rotation, étendue, à la tête
86.6a.2c↔	Grefe autologue de peau totale, étendue, à la jambe	86.7a.46↔	Plastie de glissement-rotation, étendue, à la main
86.6a.2d↔	Grefe autologue de peau totale, étendue, au pied	86.7a.4d↔	Plastie de glissement-rotation, étendue, au pied
86.6b.11↔	Grefe autologue de peau d'épaisseur partielle, non étendue, à la tête	86.7a.4e↔	Plastie de glissement-rotation, étendue, autre site
86.6b.12↔	Grefe autologue de peau d'épaisseur partielle, non étendue, au cou	86.7a.51↔	Plastie de transposition (VY), non étendue, à la tête
86.6b.13↔	Grefe autologue de peau d'épaisseur partielle, non étendue, à l'épaule et à l'aisselle	86.7a.56↔	Plastie de transposition (VY), non étendue, à la main
86.6b.14↔	Grefe autologue de peau d'épaisseur partielle, non étendue, au bras et au coude	86.7a.5d↔	Plastie de transposition (VY), non étendue, au pied
86.6b.15↔	Grefe autologue de peau d'épaisseur partielle, non étendue, à l'avant-bras	86.7a.5e↔	Plastie de transposition (VY), non étendue, autre site
86.6b.16↔	Grefe autologue de peau d'épaisseur partielle, non étendue, à la main	86.7a.61↔	Plastie de transposition (VY), étendue, à la tête
86.6b.17↔	Grefe autologue de peau d'épaisseur partielle, non étendue, à la paroi thoracique et au dos	86.7a.66↔	Plastie de transposition (VY), étendue, à la main
		86.7a.6d↔	Plastie de transposition (VY), étendue, au pied
		86.7a.6e↔	Plastie de transposition (VY), étendue, autre site
		86.7a.71↔	Plastie de lambeau insulaire, non étendue, à la tête
		86.7a.76↔	Plastie de lambeau insulaire, non étendue, à la main
		86.7a.7d↔	Plastie de lambeau insulaire, non étendue, au pied
		86.7a.7e↔	Plastie de lambeau insulaire, non étendue, autre site

86.7a.81↔	Plastie de lambeau insulaire, étendue, à la tête	86.7e.41↔	Révision de plastie à lambeau libre microvascularisé et anastomosé, à la tête
86.7a.86↔	Plastie de lambeau insulaire, étendue, à la main	86.7e.46↔	Révision de plastie à lambeau libre microvascularisé et anastomosé, à la main
86.7a.8d↔	Plastie de lambeau insulaire, étendue, au pied	86.7e.4d↔	Révision de plastie avec lambeau libre microvascularisé et anastomosé, au pied
86.7a.8e↔	Plastie de lambeau insulaire, étendue, autre site	86.7e.4e↔	Révision de plastie à lambeau libre microvascularisé et anastomosé, autre site
86.7a.91↔	Plastie de lambeau locale de peau et de tissu sous-cutané, autres, à la tête	86.81↔	Réparation pour hypotonie faciale
86.7a.96↔	Plastie de lambeau locale de peau et de tissu sous-cutané, autres, à la main	86.82↔	Rhytidectomie faciale
86.7a.9d↔	Plastie de lambeau locale de peau et de tissu sous-cutané, autres, au pied	86.83.11↔	Réduction de tissu adipeux, tête et cou
86.7a.9e↔	Plastie de lambeau locale de peau et de tissu sous-cutané, autres, autre site	86.83.12↔	Réduction de tissu adipeux, épaule et bras
86.7a.b6↔	Plastie en Z, étendue, à la main	86.83.13↔	Réduction de tissu adipeux, avant-bras
86.7a.d6↔	Plastie en W, étendue, à la main	86.83.14↔	Réduction de tissu adipeux, main
86.7b.11↔	Plastie régionale à lambeau pédiculé, à la tête	86.83.1a↔	Réduction de tissu adipeux, région abdominale
86.7b.12↔	Plastie régionale à lambeau pédiculé, au cou	86.83.1b↔	Réduction de tissu adipeux, dos et flancs
86.7b.13↔	Plastie régionale à lambeau pédiculé, à l'épaule et à l'aisselle	86.83.1c↔	Réduction de tissu adipeux, région abdominale, flancs ainsi que dos simultanément
86.7b.14↔	Plastie régionale à lambeau pédiculé, au bras et au coude	86.83.1d↔	Réduction de tissu adipeux, région inguino-génitale
86.7b.15↔	Plastie régionale à lambeau pédiculé, à l'avant-bras	86.83.1e↔	Réduction de tissu adipeux, fesses
86.7b.16↔	Plastie régionale à lambeau pédiculé, à la main	86.83.1f↔	Réduction de tissu adipeux, cuisses
86.7b.17↔	Plastie régionale à lambeau pédiculé, à la paroi thoracique et au dos	86.83.1g↔	Réduction de tissu adipeux, jambe et pied
86.7b.18↔	Plastie régionale à lambeau pédiculé, à l'abdomen et à l'aîne	86.85.30↔	Séparation de syndactylie complète avec plastie de glissement, plastie des extrémités digitales ou reconstruction des ligaments latéraux, main
86.7b.1a↔	Plastie régionale à lambeau pédiculé, aux fesses	86.85.40↔	Séparation de syndactylie complète avec plastie de glissement, plastie des extrémités digitales ou reconstruction des ligaments latéraux, pied
86.7b.1b↔	Plastie régionale à lambeau pédiculé, à la cuisse et au genou	86.85.50↔	Résection d'éléments dupliqués dans une syndactylie ou une polydactylie avec reconstruction articulaire, main
86.7b.1c↔	Plastie régionale à lambeau pédiculé, à la jambe	86.85.60↔	Résection d'éléments dupliqués dans une syndactylie ou une polydactylie avec reconstruction articulaire, pied
86.7b.1d↔	Plastie régionale à lambeau pédiculé à distance, au pied	86.85.70↔	Correction de polysyndactylie par fusion des éléments dupliqués, main
86.7c.11↔	Plastie à lambeau pédiculé à distance, à la tête	86.85.80↔	Correction de polysyndactylie par fusion des éléments dupliqués, pied
86.7c.12↔	Plastie à lambeau pédiculé à distance, au cou	86.88.a1↔	Couverture de tissu mou par des kératinocytes obtenus en culture, non étendue, à la tête
86.7c.13↔	Plastie à lambeau pédiculé à distance, à l'épaule et à l'aisselle	86.88.a6↔	Couverture de tissu mou par des kératinocytes obtenus en culture, non étendue, à la main
86.7c.14↔	Plastie à lambeau pédiculé à distance, au bras et au coude	86.88.ad↔	Couverture de tissu mou par des kératinocytes obtenus en culture, non étendue, au pied
86.7c.15↔	Plastie à lambeau pédiculé à distance, à l'avant-bras	86.88.ae↔	Couverture de tissu mou par des kératinocytes obtenus en culture, non étendue, autre site
86.7c.16↔	Plastie à lambeau pédiculé à distance, à la main	86.88.b1↔	Couverture de tissu mou par des kératinocytes obtenus en culture, étendue, à la tête
86.7c.17↔	Plastie à lambeau pédiculé à distance, à la paroi thoracique et au dos	86.88.b6↔	Couverture de tissu mou par des kératinocytes obtenus en culture, étendue, à la main
86.7c.18↔	Plastie à lambeau pédiculé à distance, à l'abdomen et à l'aîne	86.88.bd↔	Couverture de tissu mou par des kératinocytes obtenus en culture, étendue, au pied
86.7c.1a↔	Plastie à lambeau pédiculé à distance, aux fesses	86.88.be↔	Couverture de tissu mou par des kératinocytes obtenus en culture, étendue, autre site
86.7c.1b↔	Plastie à lambeau pédiculé à distance, à la cuisse et au genou	86.88.d1↔	Couverture temporaire de tissu mou par du matériel alloplastique, étendu, à la tête
86.7c.1c↔	Plastie à lambeau pédiculé à distance, à la jambe	86.88.d6↔	Couverture temporaire de tissu mou par du matériel alloplastique, étendu, à la main
86.7c.1d↔	Plastie à lambeau pédiculé à distance, au pied	86.88.dd↔	Couverture temporaire de tissu mou par du matériel alloplastique, étendu, au pied
86.7d.11↔	Plastie à lambeau libre microvascularisé et anastomosé, à la tête	86.88.e1↔	Couverture temporaire de tissu mou par de la peau allogénique, non étendu, à la tête
86.7d.12↔	Plastie à lambeau libre microvascularisé et anastomosé, au cou	86.88.e6↔	Couverture temporaire de tissu mou par de la peau allogénique, non étendu, à la main
86.7d.13↔	Plastie à lambeau libre microvascularisé et anastomosé, à l'épaule et à l'aisselle	86.88.ed↔	Couverture temporaire de tissu mou par de la peau allogénique, non étendu, au pied
86.7d.14↔	Plastie à lambeau libre microvascularisé et anastomosé, au bras et au coude	86.88.f1↔	Couverture temporaire de tissu mou par de la peau allogénique, étendu, à la tête
86.7d.15↔	Plastie à lambeau libre microvascularisé et anastomosé, à l'avant-bras	86.88.f6↔	Couverture temporaire de tissu mou par de la peau allogénique, étendu, à la main
86.7d.16↔	Plastie à lambeau libre microvascularisé et anastomosé, à la main	86.88.fd↔	Couverture temporaire de tissu mou par de la peau allogénique, étendu, au pied
86.7d.17↔	Plastie à lambeau libre microvascularisé et anastomosé, à la paroi thoracique et au dos	86.88.g1↔	Couverture temporaire de tissu mou par de la peau xénogénique, non étendu, à la tête
86.7d.18↔	Plastie à lambeau libre microvascularisé et anastomosé, à l'abdomen et à l'aîne		
86.7d.1a↔	Plastie à lambeau libre microvascularisé et anastomosé, aux fesses		
86.7d.1b↔	Plastie à lambeau libre microvascularisé et anastomosé, à la cuisse et au genou		
86.7d.1c↔	Plastie à lambeau libre microvascularisé et anastomosé, à la jambe		
86.7d.1d↔	Plastie à lambeau libre microvascularisé et anastomosé, au pied		
86.7e.21↔	Révision de plastie régionale à lambeau pédiculé, à la tête		
86.7e.26↔	Révision de plastie régionale à lambeau pédiculé, à la main		
86.7e.2d↔	Révision de plastie régionale à lambeau pédiculé, au pied		
86.7e.2e↔	Révision de plastie régionale à lambeau pédiculé, autre site		
86.7e.31↔	Révision de plastie de lambeau pédiculé à distance, à la tête		
86.7e.36↔	Révision de plastie de lambeau pédiculé à distance, à la main		
86.7e.3d↔	Révision de plastie de lambeau pédiculé à distance, au pied		
86.7e.3e↔	Révision de plastie de lambeau pédiculé à distance, autre site		

86.88.g6↔	Couverture temporaire de tissu mou par de la peau xénogénique, non étendu, à la main	92.24.23↔	Téléradiothérapie à photons, accélérateur linéaire, sans guidage par l'image, radiothérapie conformationnelle en 3D
86.88.gd↔	Couverture temporaire de tissu mou par de la peau xénogénique, non étendu, au pied	92.24.24↔	Téléradiothérapie à photons, accélérateur linéaire, sans guidage par l'image, radiothérapie avec modulation d'intensité
86.88.h1↔	Couverture temporaire de tissu mou par de la peau xénogénique, étendu, à la tête	92.24.30↔	Téléradiothérapie à photons: radiothérapie hautement complexe à l'aide d'équipements spécialisés
86.88.h6↔	Couverture temporaire de tissu mou par de la peau xénogénique, étendu, à la main	92.25.00↔	Téléradiothérapie par électron, accélérateur linéaire, SAP
86.88.hd↔	Couverture temporaire de tissu mou par de la peau xénogénique, étendu, au pied	92.25.01↔	Téléradiothérapie par électron, accélérateur linéaire, irradiation large
86.91↔	Excision de peau pour greffe	92.25.02↔	Téléradiothérapie par électron, accélérateur linéaire, irradiation hémicorporelle
86.93.09↔	Insertion d'expandeur tissulaire, autre	92.25.03↔	Téléradiothérapie par électron, accélérateur linéaire, irradiation corporelle totale
86.93.21↔	Insertion d'expandeur tissulaire, à la tête	92.25.04↔	Téléradiothérapie par électron, accélérateur linéaire, radiothérapie peropératoire
86.93.26↔	Insertion d'expandeur tissulaire, à la main	92.25.09↔	Téléradiothérapie par électron, accélérateur linéaire, autre
86.93.2d↔	Insertion d'expandeur tissulaire, au pied	92.25.11↔	Téléradiothérapie par électron, accélérateur linéaire, positionnement guidé par l'image
86.93.2e↔	Insertion d'expandeur tissulaire, autre site	92.25.12↔	Téléradiothérapie par électron, accélérateur linéaire, positionnement guidé par l'image, jusqu'à 2 champs d'irradiation
86.a.2.11↔	Couverture temporaire de tissu mou par membrane résorbable par dégradation hydrolytique, non étendu, à la tête	92.25.13↔	Téléradiothérapie par électron, accélérateur linéaire, positionnement guidé par l'image, plus de 2 champs d'irradiation
86.a.2.16↔	Couverture temporaire de tissu mou par membrane résorbable par dégradation hydrolytique, non étendu, à la main	92.25.14↔	Téléradiothérapie par électron, accélérateur linéaire, positionnement guidé par l'image, radiothérapie conformationnelle en 3D
86.a.2.1d↔	Couverture temporaire de tissu mou par membrane résorbable par dégradation hydrolytique, non étendu, au pied	92.25.15↔	Téléradiothérapie par électron, accélérateur linéaire, positionnement guidé par l'image, radiothérapie avec modulation d'intensité
86.a.2.21↔	Couverture temporaire de tissu mou par membrane résorbable par dégradation hydrolytique, étendu, à la tête	92.25.21↔	Téléradiothérapie par électron, accélérateur linéaire, sans guidage par l'image, jusqu'à 2 champs d'irradiation
86.a.2.26↔	Couverture temporaire de tissu mou par membrane résorbable par dégradation hydrolytique, étendu, à la main	92.25.22↔	Téléradiothérapie par électron, accélérateur linéaire, sans guidage par l'image, plus de 2 champs d'irradiation
86.a.2.2d↔	Couverture temporaire de tissu mou par membrane résorbable par dégradation hydrolytique, étendu, au pied	92.25.23↔	Téléradiothérapie par électron, accélérateur linéaire, sans guidage par l'image, radiothérapie conformationnelle en 3D
92.20↔	Perfusion d'isotope radioactif liquide	92.25.24↔	Téléradiothérapie par électron, accélérateur linéaire, sans guidage par l'image, radiothérapie avec modulation d'intensité
92.21.00↔	Radiothérapie superficielle: SAP	92.26.00↔	Autre téléradiothérapie par particule radioactive, SAP
92.21.01↔	Radiothérapie superficielle: jusqu'à 2 champs d'irradiation	92.26.99↔	Autre téléradiothérapie par particule radioactive, autre
92.21.02↔	Radiothérapie superficielle: plus de 2 champs d'irradiation	92.27.00↔	Implantation ou insertion d'élément radioactif (brachythérapie par des sources scellées de radionucléides), surface corporelle, site d'application autre ou non spécifié
92.22.00↔	Radiothérapie en orthovoltage: SAP	92.27.10↔	Implantation ou insertion d'élément radioactif (brachythérapie par des sources scellées de radionucléides), organes génitaux féminins, SAP
92.22.01↔	Radiothérapie en orthovoltage: jusqu'à 2 champs d'irradiation	92.27.11↔	Implantation ou insertion d'élément radioactif (brachythérapie par des sources scellées de radionucléides), intra-utérine
92.22.02↔	Radiothérapie en orthovoltage: plus de 2 champs d'irradiation	92.27.12↔	Implantation ou insertion d'élément radioactif (brachythérapie par des sources scellées de radionucléides), intravaginale
92.22.11↔	Radiothérapie peropératoire par rayons X, jusqu'à 300 kV	92.27.13↔	Implantation ou insertion d'élément radioactif (brachythérapie par des sources scellées de radionucléides), intra-utérine et intravaginale combinée
92.22.12↔	Radiothérapie peropératoire par rayons X, 300 kV - < 1 MV	92.27.21↔	Implantation ou insertion d'élément radioactif (brachythérapie par des sources scellées de radionucléides), surface corporelle
92.22.19↔	Autre radiothérapie peropératoire par rayons X	92.27.22↔	Implantation ou insertion d'élément radioactif (brachythérapie par des sources scellées de radionucléides), intracavitaire
92.23.00↔	Radiothérapie de haut voltage: SAP	92.27.23↔	Implantation ou insertion d'élément radioactif (brachythérapie par des sources scellées de radionucléides), intraluminaire
92.23.01↔	Appareil de télécobalt, jusqu'à 2 champs d'irradiation	92.27.30↔	Implantation ou insertion d'élément radioactif (brachythérapie par des sources scellées de radionucléides), vaisseau non spécifié
92.23.02↔	Appareil de télécobalt, 3 à 4 champs d'irradiation	92.27.31↔	Implantation ou insertion d'élément radioactif (brachythérapie par des sources scellées de radionucléides), vaisseau coronaire
92.23.03↔	Appareil de télécobalt plus de 4 champs d'irradiation ou radiothérapie conformationnelle en 3D	92.27.39↔	Implantation ou insertion d'élément radioactif (brachythérapie par des sources scellées de radionucléides), autre vaisseau
92.23.08↔	Radiothérapie de haut voltage: autres isotopes	92.27.40↔	Implantation ou insertion peropératoires d'élément radioactif (brachythérapie par des sources scellées de radionucléides)
92.23.09↔	Autre appareil de télécobalt	92.27.70↔	Moulages radioactifs, SAP
92.24.00↔	Téléradiothérapie à photons, accélérateur linéaire, SAP	92.27.71↔	Moulages radioactifs: construction et application de moulage radioactif superficiel
92.24.01↔	Téléradiothérapie à photons, accélérateur linéaire, irradiation large	92.27.72↔	Moulages radioactifs: construction et pose d'applicateur non utilisé sur la surface corporelle
92.24.02↔	Téléradiothérapie à photons, accélérateur linéaire, irradiation hémicorporelle	92.27.73↔	Moulages radioactifs: construction et pose d'applicateur oculaire
92.24.03↔	Téléradiothérapie à photons, accélérateur linéaire, irradiation corporelle totale	92.27.79↔	Autres moulages radioactifs
92.24.04↔	Téléradiothérapie à photons, accélérateur linéaire, radiothérapie peropératoire		
92.24.09↔	Téléradiothérapie à photons, accélérateur linéaire, autre		
92.24.11↔	Téléradiothérapie à photons, accélérateur linéaire, positionnement guidé par l'image (IGRT), jusqu'à 2 champs d'irradiation		
92.24.12↔	Téléradiothérapie à photons, accélérateur linéaire, positionnement guidé par l'image (IGRT), plus de 2 champs d'irradiation		
92.24.13↔	Téléradiothérapie à photons, accélérateur linéaire, positionnement guidé par l'image (IGRT), radiothérapie conformationnelle en 3D		
92.24.14↔	Téléradiothérapie à photons, accélérateur linéaire, positionnement guidé par l'image (IGRT), radiothérapie avec modulation d'intensité		
92.24.21↔	Téléradiothérapie à photons, accélérateur linéaire, sans guidage par l'image, jusqu'à 2 champs d'irradiation		
92.24.22↔	Téléradiothérapie à photons, accélérateur linéaire, sans guidage par l'image, plus de 2 champs d'irradiation		

92.28.00↔	Injection, instillation ou administration orale de radio-isotope, SAP	92.29.35↔	Brachythérapie interstitielle par implantation de sources radioactives permanentes, de 26 à 30 sources
92.28.01↔	Instillation d'un radionucléide libre dans l'articulation	92.29.36↔	Brachythérapie interstitielle par implantation de sources radioactives permanentes, de 31 à 35 sources
92.28.02↔	Traitement à l'iode radioactif, dose thérapeutique de I-131 jusqu'à 1,2 GBq, sans administration de thyroïdine recombinante (rh-TSH)	92.29.37↔	Brachythérapie interstitielle par implantation de sources radioactives permanentes, de 36 à 40 sources
92.28.03↔	Traitement à l'iode radioactif, dose thérapeutique de I-131 jusqu'à 1,2 GBq, avec administration de thyroïdine recombinante (rh-TSH)	92.29.38↔	Brachythérapie interstitielle par implantation de sources radioactives permanentes, de 41 à 45 sources
92.28.04↔	Traitement à l'iode radioactif, dose thérapeutique de I-131 de plus de 1,2 GBq à moins de 5 GBq, sans administration de thyroïdine recombinante (rh-TSH)	92.29.39↔	Brachythérapie interstitielle par implantation de sources radioactives permanentes, de 46 à 50 sources
92.28.05↔	Traitement à l'iode radioactif, dose thérapeutique de I-131 de plus de 1,2 GBq à moins de 5 GBq, avec administration de thyroïdine recombinante (rh-TSH)	92.29.3a↔	Brachythérapie interstitielle par implantation de sources radioactives permanentes, de 51 à 55 sources
92.28.06↔	Traitement à l'iode radioactif, dose thérapeutique de I-131 de 5 GBq et plus, sans administration de thyroïdine recombinante (rh-TSH)	92.29.3b↔	Brachythérapie interstitielle par implantation de sources radioactives permanentes, de 56 à 60 sources
92.28.07↔	Traitement à l'iode radioactif, dose thérapeutique de I-131 de 5 GBq et plus, avec administration de thyroïdine recombinante (rh-TSH)	92.29.3c↔	Brachythérapie interstitielle par implantation de sources radioactives permanentes, de 61 à 65 sources
92.28.11↔	Thérapie de métastases osseuses par radionucléides libres	92.29.3d↔	Brachythérapie interstitielle par implantation de sources radioactives permanentes, de 66 à 70 sources
92.28.13↔	Radiothérapie par ciblage de récepteurs avec des analogues de la somatostatine conjugués au DOTA	92.29.3e↔	Brachythérapie interstitielle par implantation de sources radioactives permanentes, 71 sources et plus
92.28.20↔	Radioimmunothérapie par 90Y-ibritumomab-tiuxétan, parentérale	92.29.40↔	Brachythérapie par applicateurs superficiels, SAP
92.28.21↔	Administration parentérale de I-131-MIBG (méta-iodobenzylguanidine marquée à l'iode-131)	92.29.49↔	Autre brachythérapie par applicateurs superficiels
92.28.22↔	Radioimmunothérapie par iode 131 [I-131] tositumomab, par voie parentérale	92.29.51↔	Enlèvement de sources scellées de radionucléides ou d'applicateurs inactifs sous anesthésie
92.28.23↔	Radioimmunothérapie par autres anticorps, parentérale	92.30.00↔	Radiochirurgie stéréotaxique en un temps, SAP
92.28.31↔	Radio-chimioembolisation intravasculaire sélective par le I-131-lipiodol	92.30.01↔	Radiochirurgie stéréotaxique, en un temps: cérébrale, SAP
92.28.32↔	Radiothérapie intravasculaire sélective (SIRT) par embolisation avec des microsphères marquées à l'yttrium-90	92.30.02↔	Radiochirurgie stéréotaxique, en un temps: extracérébrale, SAP
92.28.33↔	Brachythérapie endovasculaire au rhénium-188	92.30.20↔	Radiochirurgie stéréotaxique, en un temps: cérébrale, radiothérapie à intensité modulée
92.28.99↔	Injection, instillation ou administration orale de radio-isotopes, autre	92.30.21↔	Radiochirurgie stéréotaxique, en un temps: cérébrale, Intensity Modulated Arc Therapy (IMAT).
92.29.00↔	Brachythérapie par des sources scellées de radionucléides, SAP	92.30.22↔	Radiochirurgie stéréotaxique, en un temps: cérébrale, guidée par l'image
92.29.09↔	Autre brachythérapie par des sources scellées de radionucléides	92.30.30↔	Radiochirurgie stéréotaxique, en un temps: extracérébrale, radiothérapie avec modulation d'intensité
92.29.11↔	Brachythérapie interstitielle par implantation de sources radioactives amovibles dans un seul plan, faible débit de dose	92.30.31↔	Radiochirurgie stéréotaxique, en un temps: extracérébrale, Intensity Modulated Arc Therapy (IMAT).
92.29.12↔	Brachythérapie interstitielle par implantation de sources radioactives amovibles dans un seul plan, débit de dose pulsé (pulsed dose rate)	92.30.32↔	Radiochirurgie stéréotaxique, en un temps: extracérébrale, guidée par l'image
92.29.13↔	Brachythérapie interstitielle par implantation de sources radioactives amovibles dans un seul plan, haut débit de dose	92.30.99↔	Radiochirurgie stéréotaxique, en un temps, autre
92.29.19↔	Brachythérapie interstitielle par implantation de sources radioactives amovibles dans un seul plan, autre	92.31.00↔	Radiochirurgie à photons non spécifiée, cérébrale
92.29.21↔	Brachythérapie interstitielle par implantation de sources radioactives amovibles en fonction du volume dans plusieurs plans, faible débit de dose	92.31.10↔	Radiochirurgie à photons non spécifiée, extracérébrale
92.29.22↔	Brachythérapie interstitielle par implantation de sources radioactives amovibles en fonction du volume dans plusieurs plans, débit de dose pulsé (pulsed dose rate)	92.32.00↔	Radiochirurgie photonique multisources, SAP
92.29.23↔	Brachythérapie interstitielle par implantation de sources radioactives amovibles en fonction du volume dans plusieurs plans, haut débit de dose	92.32.01↔	Radiochirurgie photonique multisources: gamma-knife
92.29.24↔	Brachythérapie par implantation peropératoire de sources radioactives amovibles dans plusieurs plans, haut débit de dose	92.33.00↔	Radiochirurgie aux particules, SAP
92.29.29↔	Brachythérapie interstitielle par implantation de sources radioactives amovibles en fonction du volume dans plusieurs plans, autre	92.33.01↔	Autre radiothérapie de haut voltage: radiochirurgie stéréotaxique, en un temps, cérébrale
92.29.31↔	Brachythérapie interstitielle par implantation de sources radioactives permanentes, jusqu'à 10 sources	92.33.11↔	Autre radiothérapie de haut voltage: radiochirurgie stéréotaxique, en un temps, extracérébrale
92.29.32↔	Brachythérapie interstitielle par implantation de sources radioactives permanentes, de 11 à 15 sources	92.39.00↔	Autre radiochirurgie stéréotaxique, SAP
92.29.33↔	Brachythérapie interstitielle par implantation de sources radioactives permanentes, de 16 à 20 sources	92.39.01↔	Autre radiothérapie de haut voltage, radiochirurgie stéréotaxique, fractionnée, cérébrale, SAP
92.29.34↔	Brachythérapie interstitielle par implantation de sources radioactives permanentes, de 21 à 25 sources	92.39.11↔	Autre radiothérapie de haut voltage, radiochirurgie stéréotaxique, fractionnée, extracérébrale, SAP
		92.39.20↔	Autre radiothérapie de haut voltage, radiochirurgie stéréotaxique, fractionnée: cérébrale, radiothérapie à intensité modulée
		92.39.21↔	Autre radiothérapie de haut voltage, radiochirurgie stéréotaxique, fractionnée: cérébrale, Intensity Modulated Arc Therapy (IMAT).
		92.39.22↔	Autre radiothérapie de haut voltage, radiochirurgie stéréotaxique, fractionnée: cérébrale, guidée par l'image
		92.39.29↔	Autre radiothérapie de haut voltage, radiochirurgie stéréotaxique, fractionnée, extracérébrale, autre
		92.39.30↔	Autre radiothérapie de haut voltage, radiochirurgie stéréotaxique, fractionnée: extracérébrale, radiothérapie avec modulation d'intensité
		92.39.31↔	Autre radiothérapie de haut voltage, radiochirurgie stéréotaxique, fractionnée: extracérébrale, Intensity Modulated Arc Therapy (IMAT).



92.39.32↔ Autre radiothérapie de haut voltage, radiochirurgie
stéréotaxique, fractionnée: extracérébrale, guidée par l'image
92.39.39↔ Autre radiothérapie de haut voltage, radiochirurgie
stéréotaxique, fractionnée, extracérébrale, autre

92.41↔ Radiothérapie par électrons peropérateur

fonction

Procédures opératoires
complexes



Procédures opératoires complexes

Procédures opératoires complexes

Procédures opératoires complexes

Procédure dans le tableau KORP-1 ou procédure dans le tableau KORP-2 ou procédure dans le tableau KORP-3 et Durée de la ventilation artificielle < 96 heures

procédure KORP-1

00.65.00↔	Insertion percutanée d'autre(s) stent(s) vasculaire(s) intracrânien(s), SAP	01.32.99↔	Lobotomie et tractotomie, autre
00.65.11↔	Insertion transluminale percutanée de micro-stent(s) vasculaires intracrâniens	01.39.10↔	Autre incision du cerveau pour évacuation d'hématome intracérébral
00.65.99↔	Insertion percutanée d'autre(s) stent(s) vasculaire(s) intracrânien(s), autre	01.39.11↔	Autre incision du cerveau pour évacuation d'abcès intracérébral
01.12.00↔	Biopsie de méninges cérébrales à ciel ouvert, SAP	01.39.19↔	Autre incision du cerveau, évacuation d'autre liquide intracérébral
01.12.10↔	Biopsie stéréotaxique de méninges cérébrales, à ciel ouvert	01.39.20↔	Autre incision du cerveau, évacuation stéréotaxique d'hématome intracrânien
01.12.99↔	Biopsie de méninges cérébrales à ciel ouvert, autre	01.39.21↔	Autre incision du cerveau, évacuation stéréotaxique d'abcès intracrânien
01.13.00↔	Biopsie fermée [percutanée] [à l'aiguille] du cerveau, SAP	01.39.29↔	Autre incision du cerveau, évacuation stéréotaxique d'autre liquide intracrânien
01.13.10↔	Biopsie stéréotaxique fermée [percutanée] [à l'aiguille] du cerveau	01.39.30↔	Autre incision du cerveau, extraction de corps étranger intracérébral
01.13.99↔	Biopsie fermée [percutanée] [à l'aiguille] du cerveau, autre	01.41↔	Opération du thalamus
01.14.00↔	Biopsie du cerveau à ciel ouvert, SAP	01.42↔	Opération du globus pallidum
01.14.10↔	Biopsie stéréotaxique du cerveau à ciel ouvert	01.51.10↔	Excision de tissu tumoral des méninges cérébrales avec préparation de tissus adjacents infiltrés
01.14.99↔	Biopsie du cerveau à ciel ouvert, autre	01.52.00↔	Hémisphérectomie, SAP
01.15↔	Biopsie du crâne	01.52.10↔	Hémisphérectomie, tissu intracérébral de tumeur cérébrale primaire
01.18.20↔	Biopsie de vaisseau intracrânien à ciel ouvert	01.52.11↔	Hémisphérectomie, tissu intracérébral de tumeur cérébrale d'origine non cérébrale
01.18.21↔	Biopsie stéréotaxique de vaisseau intracrânien, à ciel ouvert	01.52.99↔	Hémisphérectomie, autre
01.18.29↔	Biopsie de vaisseau intracrânien à ciel ouvert, autre	01.53.00↔	Lobectomie du cerveau, SAP
01.21↔	Incision et drainage de sinus crânien	01.53.10↔	Lobectomie du cerveau, tissu intracérébral de tumeur cérébrale primaire
01.23.10↔	Recraniotomie avec mise en place de drain	01.53.11↔	Lobectomie du cerveau, tissu intracérébral de tumeur cérébrale d'origine non cérébrale
01.23.20↔	Recraniotomie avec ablation de matériel alloplastique ou de réservoir médicamenteux des os crâniens	01.53.99↔	Lobectomie du cerveau, autre
01.23.21↔	Recraniotomie avec ablation de matériel alloplastique ou de réservoir médicamenteux de l'espace épidual	01.59.10↔	Autre excision de tissu intracérébral de tumeur cérébrale primaire
01.23.29↔	Recraniotomie avec ablation d'autre matériel	01.59.11↔	Autre excision de tissu intracérébral de tumeur cérébrale d'origine non cérébrale
01.24.10↔	Autre craniotomie avec décompression	01.59.12↔	Autre excision de tissu ou de lésion du cerveau, débridement de contusion cérébrale
01.24.11↔	Autre craniotomie pour évacuation d'hématome épidual	01.59.20↔	Autre destruction de tissu intracérébral de tumeur cérébrale primaire
01.24.12↔	Autre craniotomie pour évacuation d'empyème épidual	01.59.21↔	Autre destruction de tissu intracérébral de tumeur cérébrale d'origine non cérébrale
01.24.13↔	Autre craniotomie, insertion de matériel alloplastique ou de réservoir médicamenteux dans les os crâniens ou l'espace épidual	02.02↔	Élévation de fragments osseux résultant de fracture du crâne
01.24.14↔	Autre craniotomie, ablation de matériel alloplastique ou de réservoir médicamenteux des os crâniens ou de l'espace épidual	02.03↔	Confection de volet osseux crânien
01.24.15↔	Autre craniotomie, extraction de corps étranger des os crâniens ou de l'espace épidual	02.05.10↔	Insertion d'un implant CAD au niveau des os de la boîte crânienne sans participation des os de la face, défaut simple
01.24.16↔	Autre craniotomie pour autre drainage de liquide épidual ou pour d'autres raisons	02.05.11↔	Insertion d'un implant CAD au niveau des os de la boîte crânienne sans participation des os de la face, défaut important ou complexe
01.25.10↔	Autre craniectomie avec décompression	02.05.20↔	Insertion d'un implant CAD au niveau des os de la boîte crânienne avec participation orbitaire, temporale ou frontale, jusqu'à 2 régions
01.25.11↔	Autre craniectomie pour évacuation d'hématome épidual	02.05.30↔	Insertion d'un implant CAD au niveau des os de la boîte crânienne avec participation de plusieurs régions de la face, 3 régions et plus
01.25.12↔	Autre craniectomie pour évacuation d'empyème épidual	02.06.10↔	Cranioplastie fronto-orbitaire pour transposition
01.25.13↔	Autre craniectomie, extraction de corps étranger des os crâniens ou de l'espace épidual	02.06.20↔	Reconstruction de la boîte crânienne sans participation des os faciaux, avec un implant simple (ciment osseux, matériau alloplastique)
01.25.14↔	Autre craniectomie, insertion de matériel alloplastique ou de réservoir médicamenteux dans les os crâniens ou l'espace épidual	02.06.30↔	Reconstruction de la boîte crânienne et des os faciaux avec un implant simple (ciment osseux, matériau alloplastique)
01.25.19↔	Autre craniectomie pour drainage de liquide épidual ou pour d'autres raisons	02.12.22↔	Autre duroplastie avec cranioplastie de la charnière crânio-cervicale
01.25.20↔	Autre craniectomie, recraniectomie avec mise en place de drain		
01.25.21↔	Autre craniotomie, recraniectomie pour ablation de matériel alloplastique ou de réservoir médicamenteux des os crâniens ou de l'espace épidual		
01.32.00↔	Lobotomie et tractotomie, SAP		
01.32.10↔	Lobotomie et tractotomie, cingulotomie		
01.32.11↔	Lobotomie et tractotomie, transection sous-piale		
01.32.12↔	Lobotomie et tractotomie, lobotomie multiples		
01.32.20↔	Lobotomie et tractotomie, interruption stéréotaxique de systèmes de communication nerveuse		

02.14↔	Excision du plexus choroïde	03.51↔	Réparation de méningocèle spinale
02.2↔	Ventriculostomie	03.52↔	Réparation de myéломéningocèle
02.31↔	Drainage ventriculaire vers les structures de la tête et du cou	03.59.10↔	Autres réparations et opérations plastiques de structures médullaires, fermeture de diastématomyélie
02.32↔	Drainage ventriculaire vers le système circulatoire	03.59.11↔	Autres réparations et opérations plastiques de structures médullaires, section de filum terminale
02.33↔	Drainage ventriculaire vers la cavité thoracique	03.59.12↔	Autres réparations et opérations plastiques de structures médullaires, fermeture de fistule rachidienne
02.34↔	Drainage ventriculaire vers la cavité et les organes abdominaux	03.71↔	Dérivation (shunt) sous-arachnoïde (lombo) - péritonéal
02.35↔	Drainage ventriculaire vers le système urinaire	03.72↔	Dérivation (shunt) sous-arachnoïde (lombo)-urétéral
02.51.00↔	Synangiose, SAP	03.79↔	Dérivation de méninges rachidiennes, autre
02.51.11↔	EDAS (encéphalo-duro-artério-synangiose)	03.93.10↔	Implantation ou remplacement d'électrode(s) de neurostimulateur épidual temporaire, système à une électrode, stimulation d'essai
02.51.12↔	EDAS (encéphalo-duro-artério-synangiose), application de la dure-mère inversée sur le cortex cérébral	03.93.11↔	Implantation ou remplacement d'électrode(s) de neurostimulateur épidual temporaire, système à plusieurs électrodes, stimulation d'essai
02.51.13↔	EDAS (encéphalo-duro-artério-synangiose), application d'une artère et de la dure-mère inversée sur le cortex cérébral	03.93.20↔	Implantation ou remplacement d'électrode(s) de neurostimulateur épidual permanent par voie percutanée, système à une électrode, stimulation continue
02.51.14↔	EMS (encéphalo-myo-synangiose)	03.93.21↔	Implantation ou remplacement d'électrode(s) de neurostimulateur épidual permanent par voie percutanée, système à plusieurs électrodes, stimulation continue
02.51.15↔	EGPS (encéphalo-galéo-périosto-synangiose)	03.93.22↔	Implantation ou remplacement par voie chirurgicale ouverte d'électrode(s) de neurostimulateur épidual permanent, système à une électrode, stimulation continue
02.51.99↔	Synangiose, autre	03.93.23↔	Implantation ou remplacement par voie chirurgicale ouverte d'électrode(s) de neurostimulateur épidual permanent, système à plusieurs électrodes, stimulation continue
02.93.30↔	Implantation ou remplacement d'électrode(s) de neurostimulateur intracrânien, SAP	03.93.30↔	Implantation ou remplacement d'électrode sous-durale pour stimulation de racine antérieure
02.93.31↔	Implantation ou remplacement de micro-électrode(s) temporaire(s) de dérivation et de stimulation monoculaire	03.93.99↔	Implantation ou remplacement d'électrode(s) de neurostimulateur rachidien, autre
02.93.32↔	Implantation ou remplacement de micro-électrode(s) temporaire(s) de dérivation et de stimulation multiloculaire	03.97↔	Révision de shunt de méninge rachidienne
02.93.33↔	Implantation ou remplacement de micro-électrode(s) permanente(s) de dérivation et de stimulation monoculaire	03.9a.10↔	Implantation ou remplacement du générateur d'impulsions d'un neurostimulateur épidual, SAP
02.93.34↔	Implantation ou remplacement de micro-électrode(s) permanente(s) de dérivation et de stimulation multiloculaire	03.9a.11↔	Implantation ou remplacement du générateur d'impulsions d'un neurostimulateur épidual, système à une électrode, non rechargeable
02.93.39↔	Implantation ou remplacement d'électrode(s) de neurostimulateur intracrânien, autre	03.9a.12↔	Implantation ou remplacement du générateur d'impulsions d'un neurostimulateur épidual, système à plusieurs électrodes, non rechargeable
02.96↔	Insertion d'électrodes sphénoïdales	03.9a.13↔	Implantation ou remplacement du générateur d'impulsions d'un neurostimulateur épidual, système à plusieurs électrodes, rechargeable
02.97.10↔	Implantation ou remplacement de générateur d'impulsions de neurostimulateur intracrânien, SAP	03.9a.19↔	Implantation ou remplacement du générateur d'impulsions d'un neurostimulateur épidual, autres
02.97.11↔	Implantation ou remplacement de générateur d'impulsions de neurostimulateur intracrânien, système à une électrode, non rechargeable	03.9a.21↔	Implantation ou remplacement du générateur d'impulsions d'un neurostimulateur de racine antérieure
02.97.12↔	Implantation ou remplacement de générateur d'impulsions de neurostimulateur intracrânien, système à plusieurs électrodes, non rechargeable	04.01.00↔	Excision de neurinome du nerf auditif, SAP
02.97.13↔	Implantation ou remplacement de générateur d'impulsions de neurostimulateur intracrânien, système à plusieurs électrodes, rechargeable	04.01.10↔	Excision de neurinome du nerf auditif par craniotomie
02.97.19↔	Implantation ou remplacement de générateur d'impulsions de neurostimulateur intracrânien, autre	04.01.11↔	Excision de neurinome du nerf auditif, par voie translabyrinthique
02.99.10↔	Interventions stéréotaxiques au niveau du liquide céphalo-rachidien	04.01.99↔	Excision de neurinome du nerf auditif, autre
02.99.11↔	Implantation et explantation stéréotaxique de matériel radioactif en tant qu'intervention indépendante	04.02↔	Section du nerf trijumeau
02.99.12↔	Implantation stéréotaxique de tissus dans le crâne, le cerveau et les méninges cérébrales	04.05.00↔	Excision et destruction de ganglion de Gasser, SAP
02.99.13↔	Instillation stéréotaxique de médicaments en tant qu'intervention indépendante	04.05.10↔	Excision de ganglion de Gasser
02.99.14↔	Implantation, révision ou remplacement stéréotaxique de cathéter(s) intracérébral(aux) pour perfusion intraventriculaire	04.08.00↔	Fenestration des gaines du nerf optique, SAP
02.99.50↔	Implantation et enlèvement de système de cathéter à ballonnet pour brachythérapie intracérébrale	04.08.10↔	Autres opérations du nerf optique
03.4x.10↔	Excision ou destruction de tissu tumoral de la moelle épinière (intramédullaire)	04.08.99↔	Fenestration des gaines du nerf optique, autre
03.4x.11↔	Excision ou destruction de tissu tumoral de méninges et d'os rachidiens	04.41↔	Décompression de la racine du nerf trijumeau
03.4x.12↔	Excision ou destruction de tissu tumoral de racine nerveuse intrarachidienne et de ganglion intraspinal	04.51.09↔	Grefe de nerf crânien ou périphérique, autre
03.4x.19↔	Excision ou destruction de tissu tumoral de la moelle épinière et des méninges rachidiennes, autre	04.51.10↔	Grefe de nerf cérébral extracrânien
03.4x.20↔	Excision ou destruction d'autre lésion de la moelle épinière (intramédullaire)	04.51.11↔	Grefe de plexus brachial et de nerf de l'épaule
03.4x.21↔	Excision ou destruction d'autre lésion des méninges rachidiennes	04.51.12↔	Grefe de nerf du bras et de la main
03.4x.22↔	Excision ou destruction d'autre lésion de racine nerveuse intrarachidienne et de ganglion intraspinal	04.51.13↔	Grefe de nerf du tronc et du membre inférieur
03.4x.29↔	Excision ou destruction d'autre lésion de la moelle épinière et des méninges rachidiennes, autre	04.51.19↔	Grefe d'autre nerf crânien ou périphérique
03.4x.99↔	Excision ou destruction de lésion de la moelle épinière et des méninges rachidiennes, autre	04.6x.00↔	Transposition de nerf crânien et périphérique, SAP
		04.6x.10↔	Transposition de nerf cérébral extracrânien avec suture épineurale primaire
		04.6x.11↔	Transposition de nerf cérébral extracrânien avec suture épineurale secondaire

04.6x.12↔	Transposition de nerf cérébral extracrânien avec suture interfasciculaire primaire et secondaire	04.79.29↔	Transplantation et transposition d'autre nerf, avec suture interfasciculaire
04.6x.20↔	Transposition du plexus brachial avec suture épineurale primaire	04.95.10↔	Implantation ou remplacement de générateur d'impulsions de neurostimulateur périphérique, SAP
04.6x.21↔	Transposition du plexus brachial avec suture épineurale secondaire	04.95.11↔	Implantation ou remplacement de générateur d'impulsions de neurostimulateur périphérique, système à une électrode, non rechargeable
04.6x.22↔	Transposition du plexus brachial avec suture interfasciculaire primaire	04.95.12↔	Implantation ou remplacement de générateur d'impulsions de neurostimulateur périphérique, système à plusieurs électrodes, non rechargeable
04.6x.23↔	Transposition du plexus brachial avec suture interfasciculaire secondaire	04.95.13↔	Implantation ou remplacement de générateur d'impulsions de neurostimulateur périphérique, système à plusieurs électrodes, rechargeable
04.6x.30↔	Transposition de nerf de l'épaule avec suture épineurale primaire et secondaire	04.95.14↔	Implantation ou remplacement du générateur d'impulsions d'un stimulateur du nerf vague
04.6x.31↔	Transposition de nerf de l'épaule avec suture interfasciculaire primaire et secondaire	04.95.19↔	Implantation ou remplacement de générateur d'impulsions de neurostimulateur périphérique, autre
04.6x.40↔	Transposition de nerf du bras avec suture épineurale primaire	06.2x.00↔	Lobectomie thyroïdienne unilatérale, SAP
04.6x.41↔	Transposition de nerf du bras avec suture épineurale secondaire	06.2x.11↔	Lobectomie thyroïdienne unilatérale sans parathyroïdectomie
04.6x.42↔	Transposition de nerf du bras avec suture interfasciculaire primaire	06.2x.12↔	Lobectomie thyroïdienne unilatérale avec parathyroïdectomie
04.6x.43↔	Transposition de nerf du bras avec suture interfasciculaire secondaire	06.2x.99↔	Lobectomie thyroïdienne unilatérale, autre
04.6x.50↔	Transposition de nerf du tronc et du membre inférieur avec suture épineurale primaire et secondaire	06.4x.00↔	Thyroïdectomie totale, SAP
04.6x.51↔	Transposition de nerf du tronc et du membre inférieur avec suture interfasciculaire primaire et secondaire	06.4x.10↔	Thyroïdectomie totale sans parathyroïdectomie
04.6x.60↔	Transposition de nerf de la main avec suture interfasciculaire primaire et secondaire	06.4x.11↔	Thyroïdectomie totale avec parathyroïdectomie
04.6x.70↔	Transposition avec neurolyse et décompression d'un nerf cérébral extracrânien	06.4x.99↔	Thyroïdectomie totale, autre
04.6x.71↔	Transposition avec neurolyse et décompression du plexus brachial ou d'un nerf de l'épaule	06.50.00↔	Thyroïdectomie substernale, SAP
04.6x.72↔	Transposition avec neurolyse et décompression d'un nerf du bras	06.50.10↔	Thyroïdectomie substernale par sternotomie
04.6x.73↔	Transposition avec neurolyse et décompression d'un nerf de la main	06.50.99↔	Thyroïdectomie substernale, autre
04.6x.74↔	Transposition avec neurolyse et décompression d'un nerf du tronc et du membre inférieur	06.51.00↔	Thyroïdectomie substernale partielle, SAP
04.6x.75↔	Transposition d'autre nerf crânien et périphérique	06.51.10↔	Thyroïdectomie substernale partielle par sternotomie
04.6x.99↔	Transposition de nerf crânien et périphérique, autre	06.51.99↔	Thyroïdectomie substernale partielle, autre
04.71↔	Anastomose entre nerfs hypoglosse et facial	06.52.00↔	Thyroïdectomie substernale totale, SAP
04.72↔	Anastomose entre nerfs accessoire et facial	06.52.10↔	Thyroïdectomie substernale totale par sternotomie
04.73↔	Anastomose entre nerfs accessoire et hypoglosse	06.52.99↔	Thyroïdectomie substernale totale, autre
04.74.00↔	Autre anastomose de nerf crânien ou périphérique, SAP	06.81.00↔	Parathyroïdectomie totale, SAP
04.74.10↔	Anastomose nerveuse facio-faciale	06.81.10↔	Parathyroïdectomie totale, sans réimplantation
04.74.11↔	Anastomose entre nerf intercostal et interfasciculaire	06.81.13↔	Parathyroïdectomie totale par sternotomie, sans réimplantation
04.74.99↔	Autre anastomose de nerf crânien ou périphérique, autre	06.81.99↔	Parathyroïdectomie totale, autre
04.75↔	Révision de réparation antérieure de nerf crânien et périphérique	06.89.00↔	Parathyroïdectomie partielle, SAP
04.76↔	Réparation de traumatisme ancien de nerf crânien et périphérique	06.89.11↔	Réexploration avec parathyroïdectomie partielle
04.79.10↔	Transplantation et transposition de nerf cérébral extracrânien, avec suture épineurale	06.94↔	Réimplantation de tissu thyroïdien
04.79.11↔	Transplantation et transposition du plexus brachial, avec suture épineurale	06.95.00↔	Réimplantation de tissu parathyroïdien, SAP
04.79.12↔	Transplantation et transposition de nerf de l'épaule, avec suture épineurale	06.95.10↔	Parathyroïdectomie totale, avec réimplantation, SAP
04.79.13↔	Transplantation et transposition de nerf du bras et de la main, avec suture épineurale	06.95.11↔	Parathyroïdectomie totale, avec réimplantation orthotopique
04.79.14↔	Transplantation et transposition de nerf du tronc et du membre inférieur, avec suture épineurale	06.95.12↔	Parathyroïdectomie totale, avec réimplantation hétérotopique
04.79.19↔	Transplantation et transposition d'autre nerf, avec suture épineurale	06.95.20↔	Parathyroïdectomie totale par sternotomie, avec réimplantation, SAP
04.79.20↔	Transplantation et transposition de nerf avec suture interfasciculaire	06.95.21↔	Parathyroïdectomie totale par sternotomie, avec réimplantation orthotopique
04.79.21↔	Transplantation et transposition de nerf cérébral extracrânien, avec suture interfasciculaire	06.95.22↔	Parathyroïdectomie totale par sternotomie, avec réimplantation hétérotopique
04.79.22↔	Transplantation et transposition du plexus brachial, avec suture interfasciculaire	06.95.99↔	Réimplantation de tissu parathyroïdien, autre
04.79.23↔	Transplantation et transposition de nerf de l'épaule, avec suture interfasciculaire	07.13.00↔	Biopsie de la glande hypophyse, par voie transfrontale, SAP
04.79.24↔	Transplantation et transposition de nerf du bras et de la main, avec suture interfasciculaire	07.13.10↔	Biopsie fermée [percutanée] [à l'aiguille] de la glande hypophyse, par voie transfrontale
04.79.25↔	Transplantation et transposition de nerf du tronc et du membre inférieur, avec suture interfasciculaire	07.13.11↔	Biopsie ouverte de la glande hypophyse, par voie transfrontale
		07.13.12↔	Biopsie stéréotaxique de la glande hypophyse, par voie transfrontale
		07.13.99↔	Biopsie de la glande hypophyse par voie transfrontale, autre
		07.14.00↔	Biopsie de la glande hypophyse par voie transsphénoïdale, SAP
		07.14.10↔	Biopsie fermée [percutanée] [à l'aiguille] de la glande hypophyse par voie transsphénoïdale
		07.14.11↔	Biopsie ouverte de la glande hypophyse, par voie transsphénoïdale
		07.14.12↔	Biopsie stéréotaxique de la glande hypophyse, par voie transsphénoïdale
		07.14.99↔	Biopsie de la glande hypophyse par voie transsphénoïdale, autre
		07.15↔	Biopsie de glande hypophyse, par voie non précisée
		07.17.00↔	Biopsie de la glande pinéale, SAP
		07.17.10↔	Biopsie fermée [percutanée] [à l'aiguille] de la glande pinéale

07.17.11↔	Biopsie ouverte de la glande pinéale	18.72↔	Réimplantation d'oreille amputée
07.17.12↔	Biopsie stéréotaxique de la glande pinéale	19.11↔	Stapédectomie et plastie de l'étrier avec mise en place et ajustement d'une prothèse de l'étrier
07.17.99↔	Biopsie de la glande pinéale, autre	19.19.00↔	Autre stapédectomie et plastie de l'étrier, SAP
07.51↔	Exploration du champ épiphysaire	19.19.10↔	Stapédectomie, avec remplacement de l'étrier par implant autologue
07.52↔	Incision de l'épiphysse	19.19.11↔	Stapédectomie, avec remplacement de l'étrier par implant alloplastique
07.53↔	Excision partielle de l'épiphysse	19.19.12↔	Malléostapédotomie
07.54↔	Excision totale de l'épiphysse	19.19.99↔	Autre stapédectomie et plastie de l'étrier, autre
07.59↔	Opérations de l'épiphysse, autre	19.21↔	Révision de stapédotomie, de stapédectomie et de plastie de l'étrier, avec remplacement de l'enclume
07.61↔	Excision partielle de l'hypophyse par voie sous-frontale	19.29.10↔	Autre révision de stapédotomie et de stapédectomie avec prothèse de l'étrier
07.62↔	Excision partielle de l'hypophyse, voie transsphénoïdale	19.29.11↔	Autre révision de stapédotomie et de stapédectomie avec prothèse de l'étrier par implant autologue
07.63↔	Excision partielle de l'hypophyse, approche non précisée	19.29.12↔	Autre révision de stapédotomie et de stapédectomie avec prothèse de l'étrier par implant alloplastique
07.64↔	Excision totale de l'hypophyse, voie sous-frontale	19.29.13↔	Autre révision de stapédectomie avec plastie de l'étrier (sans remplacement de l'enclume)
07.65↔	Excision totale de l'hypophyse, voie transsphénoïdale	19.29.99↔	Autre révision de stapédotomie, de stapédectomie et de plastie de l'étrier, autre
07.68↔	Excision totale de l'hypophyse, autre voie précisée	19.9x.12↔	Reconstruction de l'oreille moyenne, réimplantation / reconstruction de la paroi postérieure du conduit auditif
07.69↔	Excision totale de l'hypophyse, approche non précisée	19.9x.13↔	Reconstruction de l'oreille moyenne
07.71↔	Exploration de la fosse hypophysaire	20.42.00↔	Mastoidectomie radicale, SAP
07.72↔	Incision de l'hypophyse	20.42.10↔	Mastoidectomie, avec libération du canal fascial, sans décompression du nerf
07.79↔	Opération de l'hypophyse, autre	20.42.11↔	Mastoidectomie, avec libération du canal fascial, avec décompression du nerf
07.80↔	Thymectomie, SAP	20.42.20↔	Mastoidectomie, résection subtotalale de l'os pétreux (pétresectomie subtotalale), SAP
07.82↔	Autre excision totale du thymus	20.42.21↔	Mastoidectomie, résection subtotalale de l'os pétreux (pétresectomie subtotalale), sans oblitération
07.84↔	Excision totale du thymus par voie thoroscopique	20.42.22↔	Mastoidectomie, résection subtotalale de l'os pétreux (pétresectomie subtotalale), avec oblitération de tissus adipeux
07.91↔	Exploration de l'aire du thymus	20.42.23↔	Mastoidectomie, résection subtotalale de l'os pétreux (pétresectomie subtotalale), avec oblitération de tissus musculaires
07.93↔	Réparation du thymus	20.42.24↔	Mastoidectomie, résection subtotalale de l'os pétreux (pétresectomie subtotalale), avec oblitération de tissus adipeux et musculaires
16.01↔	Orbitotomie avec volet osseux	20.42.30↔	Mastoidectomie, résection partielle de l'os pétreux, SAP
16.02↔	Orbitotomie avec l'insertion d'implant orbitaire	20.42.31↔	Mastoidectomie, résection partielle de l'os pétreux, sans oblitération
16.39↔	Éviscération de globe oculaire, autre	20.42.32↔	Mastoidectomie, résection partielle de l'os pétreux, avec oblitération de tissus adipeux
16.41↔	Énucléation de globe oculaire avec implant simultané dans la capsule de Tenon et fixation des muscles	20.42.33↔	Mastoidectomie, résection partielle de l'os pétreux, avec oblitération de tissus musculaires
16.42↔	Énucléation de globe oculaire avec autre implant simultané	20.42.34↔	Mastoidectomie, résection partielle de l'os pétreux, avec oblitération de tissus adipeux et musculaires
16.49↔	Énucléation de globe oculaire, autre	20.42.99↔	Mastoidectomie radicale, autre
16.51.00↔	Exentération d'orbite avec ablation de structure adjacente, SAP	20.95.00↔	Implantation d'aide auditive électromagnétique, SAP
16.51.10↔	Exentération d'orbite avec ablation de structure adjacente, avec conservation de la peau palpébrale	20.95.10↔	Implantation ou remplacement d'aide auditive active sans interruption de la chaîne des osselets
16.51.11↔	Exentération d'orbite avec ablation de structure adjacente, sans conservation de la peau palpébrale	20.95.11↔	Implantation ou remplacement d'aide auditive active avec interruption de la chaîne des osselets
16.51.99↔	Exentération d'orbite avec ablation de structure adjacente, autre	20.95.99↔	Implantation d'aide auditive électromagnétique, autre
16.52.00↔	Exentération d'orbite avec enlèvement thérapeutique d'os de l'orbite, SAP	20.96↔	Autre implantation ou remplacement de prothèse cochléaire, SAP
16.52.10↔	Exentération d'orbite avec enlèvement thérapeutique d'os de l'orbite, avec conservation de la peau palpébrale	20.97↔	Implantation ou remplacement de prothèse cochléaire, à un seul canal
16.52.11↔	Exentération d'orbite avec enlèvement thérapeutique d'os de l'orbite, sans conservation de la peau palpébrale	20.98↔	Implantation ou remplacement de prothèse cochléaire, aux canaux multiples
16.52.99↔	Exentération d'orbite avec enlèvement thérapeutique d'os de l'orbite, autre	25.2x.00↔	Glossectomie partielle, SAP
16.59.00↔	Autre exentération d'orbite, SAP	25.2x.09↔	Glossectomie partielle, autre
16.59.10↔	Autre exentération d'orbite avec conservation de la peau palpébrale	25.2x.10↔	Glossectomie partielle, par voie transorale, SAP
16.59.11↔	Autre exentération d'orbite sans conservation de la peau palpébrale	25.2x.11↔	Glossectomie partielle, par voie transorale, sans reconstruction
16.59.99↔	Autre exentération d'orbite, autre	25.2x.12↔	Glossectomie partielle, par voie transorale, reconstruction avec lambeau muqueux local
16.98.11↔	Réparation de paroi orbitaire par lambeau microvasculaire	25.2x.13↔	Glossectomie partielle, par voie transorale, reconstruction avec lambeau myocutané
18.71.11↔	Reconstruction du pavillon de l'oreille, partielle, avec expanseur tissulaire		
18.71.12↔	Reconstruction du pavillon de l'oreille, partielle, avec lambeau aponévrotique		
18.71.13↔	Reconstruction du pavillon de l'oreille, partielle, avec greffe de cartilage		
18.71.14↔	Reconstruction du pavillon de l'oreille, partielle, avec lambeau microvasculaire		
18.71.20↔	Reconstruction du pavillon de l'oreille, totale, SAP		
18.71.21↔	Reconstruction du pavillon de l'oreille, totale, avec expanseur tissulaire		
18.71.22↔	Reconstruction du pavillon de l'oreille, totale, avec lambeau aponévrotique		
18.71.23↔	Reconstruction du pavillon de l'oreille, totale, avec greffe de cartilage		
18.71.24↔	Reconstruction du pavillon de l'oreille, totale, avec lambeau microvasculaire		
18.71.29↔	Reconstruction du pavillon de l'oreille, totale, autre		
18.71.30↔	Implantation de matériel alloplastique dans la reconstruction du pavillon de l'oreille		

25.2x.14↔	Glossectomie partielle, par voie transorale, reconstruction avec greffon libre microvascularisé et anastomosé	25.3x.33↔	Pelviglossectomie totale, par voie transorale, reconstruction avec lambeau myocutané
25.2x.19↔	Glossectomie partielle, par voie transorale, autre reconstruction	25.3x.34↔	Pelviglossectomie totale, par voie transorale, reconstruction avec greffon libre microvascularisé et anastomosé
25.2x.20↔	Glossectomie partielle, par voie transmandibulaire, SAP	25.3x.39↔	Pelviglossectomie totale, par voie transorale, autre reconstruction
25.2x.21↔	Glossectomie partielle, par voie transmandibulaire, sans reconstruction	25.3x.40↔	Pelviglossectomie totale, par voie transmandibulaire, SAP
25.2x.22↔	Glossectomie partielle, par voie transmandibulaire, reconstruction avec lambeau muqueux local	25.3x.41↔	Pelviglossectomie totale, par voie transmandibulaire, sans reconstruction
25.2x.23↔	Glossectomie partielle, par voie transmandibulaire, reconstruction avec lambeau myocutané	25.3x.42↔	Pelviglossectomie totale, par voie transmandibulaire, reconstruction avec lambeau muqueux local
25.2x.24↔	Glossectomie partielle, par voie transmandibulaire, reconstruction avec greffon libre microvascularisé et anastomosé	25.3x.43↔	Pelviglossectomie totale, par voie mandibulaire, reconstruction avec lambeau myocutané
25.2x.29↔	Glossectomie partielle, par voie transmandibulaire, autre reconstruction	25.3x.44↔	Pelviglossectomie totale, par voie transmandibulaire, reconstruction avec greffon libre microvascularisé et anastomosé
25.2x.30↔	Pelviglossectomie, par voie transorale, SAP	25.3x.49↔	Pelviglossectomie totale, par voie transmandibulaire, autre reconstruction
25.2x.31↔	Pelviglossectomie, par voie transorale, sans reconstruction	25.3x.50↔	Pelviglossomandibulectomie totale, SAP
25.2x.32↔	Pelviglossectomie, par voie transorale, reconstruction avec lambeau muqueux local	25.3x.51↔	Pelviglossomandibulectomie totale, sans reconstruction
25.2x.33↔	Pelviglossectomie, par voie transorale, reconstruction avec lambeau myocutané	25.3x.52↔	Pelviglossomandibulectomie totale, reconstruction avec lambeau muqueux local
25.2x.34↔	Pelviglossectomie, par voie transorale, reconstruction avec greffon libre microvascularisé et anastomosé	25.3x.53↔	Pelviglossomandibulectomie totale, reconstruction avec lambeau myocutané
25.2x.39↔	Pelviglossectomie, par voie transorale, autre reconstruction	25.3x.54↔	Pelviglossomandibulectomie totale, reconstruction avec greffon libre microvascularisé et anastomosé
25.2x.40↔	Pelviglossectomie, par voie transmandibulaire, SAP	25.3x.59↔	Pelviglossomandibulectomie totale, avec autre reconstruction
25.2x.41↔	Pelviglossectomie, par voie transmandibulaire, sans reconstruction	25.4x.00↔	Glossectomie radicale, SAP
25.2x.42↔	Pelviglossectomie, par voie transmandibulaire, reconstruction avec lambeau muqueux local	25.4x.10↔	Glossectomie radicale, par voie transorale, SAP
25.2x.43↔	Pelviglossectomie, par voie transmandibulaire, reconstruction avec lambeau myocutané	25.4x.11↔	Glossectomie radicale, par voie transorale, sans reconstruction
25.2x.44↔	Pelviglossectomie, par voie transmandibulaire, reconstruction avec greffon libre microvascularisé et anastomosé	25.4x.12↔	Glossectomie radicale, par voie transorale, reconstruction avec lambeau muqueux local
25.2x.49↔	Pelviglossectomie, par voie transmandibulaire, autre reconstruction	25.4x.13↔	Glossectomie radicale, par voie transorale, reconstruction avec lambeau myocutané
25.2x.50↔	Pelviglossomandibulectomie, SAP	25.4x.14↔	Glossectomie radicale, par voie transorale, reconstruction avec greffon libre microvascularisé et anastomosé
25.2x.51↔	Pelviglossomandibulectomie, sans reconstruction	25.4x.19↔	Glossectomie radicale, par voie transorale, autre reconstruction
25.2x.52↔	Pelviglossomandibulectomie, reconstruction avec lambeau muqueux local	25.4x.20↔	Glossectomie radicale, par voie transmandibulaire, SAP
25.2x.53↔	Pelviglossomandibulectomie, reconstruction avec lambeau myocutané	25.4x.21↔	Glossectomie radicale, par voie transmandibulaire, sans reconstruction
25.2x.54↔	Pelviglossomandibulectomie, reconstruction avec greffon libre microvascularisé et anastomosé	25.4x.22↔	Glossectomie radicale, par voie transmandibulaire, reconstruction avec lambeau muqueux local
25.2x.59↔	Pelviglossomandibulectomie, avec autre reconstruction	25.4x.23↔	Glossectomie radicale, par voie transmandibulaire, reconstruction avec lambeau myocutané
25.3x.00↔	Glossectomie totale, SAP	25.4x.24↔	Glossectomie radicale, par voie transmandibulaire, reconstruction avec greffon libre microvascularisé et anastomosé
25.3x.09↔	Glossectomie totale, autre	25.4x.29↔	Glossectomie radicale, par voie transmandibulaire, autre reconstruction
25.3x.10↔	Glossectomie totale, par voie transorale, SAP	25.4x.30↔	Pelviglossectomie radicale, par voie transorale, SAP
25.3x.11↔	Glossectomie totale, par voie transorale, sans reconstruction	25.4x.31↔	Pelviglossectomie radicale, par voie transorale, sans reconstruction
25.3x.12↔	Glossectomie totale, par voie transorale, reconstruction avec lambeau muqueux local	25.4x.32↔	Pelviglossectomie radicale, par voie transorale, reconstruction avec lambeau muqueux local
25.3x.13↔	Glossectomie totale, par voie transorale, reconstruction avec lambeau myocutané	25.4x.33↔	Pelviglossectomie radicale, par voie transorale, reconstruction avec lambeau myocutané
25.3x.14↔	Glossectomie totale, par voie transorale, reconstruction avec greffon libre microvascularisé et anastomosé	25.4x.34↔	Pelviglossectomie radicale, par voie transorale, reconstruction avec greffon libre microvascularisé et anastomosé
25.3x.19↔	Glossectomie totale, par voie transorale, autre reconstruction	25.4x.39↔	Pelviglossectomie radicale, par voie transorale, autre reconstruction
25.3x.20↔	Glossectomie totale, par voie transmandibulaire, SAP	25.4x.40↔	Pelviglossectomie radicale, par voie transmandibulaire, SAP
25.3x.21↔	Glossectomie totale, par voie transmandibulaire, sans reconstruction	25.4x.41↔	Pelviglossectomie radicale, par voie transmandibulaire, sans reconstruction
25.3x.22↔	Glossectomie totale, par voie transmandibulaire, reconstruction avec lambeau muqueux local	25.4x.42↔	Pelviglossectomie radicale, par voie transmandibulaire, reconstruction avec lambeau muqueux local
25.3x.23↔	Glossectomie totale, par voie transmandibulaire, reconstruction avec lambeau myocutané	25.4x.43↔	Pelviglossectomie radicale, par voie transmandibulaire, reconstruction avec lambeau myocutané
25.3x.24↔	Glossectomie totale, par voie transmandibulaire, reconstruction avec greffon libre microvascularisé et anastomosé	25.4x.44↔	Pelviglossectomie radicale, par voie transmandibulaire, reconstruction avec greffon libre microvascularisé et anastomosé
25.3x.29↔	Glossectomie totale, par voie transmandibulaire, autre reconstruction	25.4x.49↔	Pelviglossectomie radicale, par voie transmandibulaire, autre reconstruction
25.3x.30↔	Pelviglossectomie totale, par voie transorale, SAP		
25.3x.31↔	Pelviglossectomie totale, par voie transorale, sans reconstruction		
25.3x.32↔	Pelviglossectomie totale, par voie transorale, reconstruction avec lambeau muqueux local		

25.4x.50↔	Pelviglossomandibulectomie radicale, SAP	30.4x.14↔	Laryngectomie radicale avec pharyngectomie, reconstruction avec lambeau pédiculé
25.4x.51↔	Pelviglossomandibulectomie radicale, sans reconstruction	30.4x.15↔	Laryngectomie radicale avec pharyngectomie, reconstruction avec greffon libre microvascularisé et anastomosé
25.4x.52↔	Pelviglossomandibulectomie radicale, reconstruction avec lambeau muqueux local	30.4x.16↔	Laryngectomie radicale avec pharyngectomie, reconstruction avec greffon intestinal libre
25.4x.53↔	Pelviglossomandibulectomie radicale, reconstruction avec lambeau myocutané	30.4x.17↔	Laryngectomie radicale avec pharyngectomie, reconstruction par anastomose œso-gastrique
25.4x.54↔	Pelviglossomandibulectomie radicale, reconstruction avec greffon libre microvascularisé et anastomosé	30.4x.19↔	Laryngectomie radicale avec pharyngectomie, autre reconstruction
25.4x.59↔	Pelviglossomandibulectomie radicale, avec autre reconstruction	30.4x.20↔	Laryngectomie radicale avec pharyngectomie et résection thyroïdienne, sans reconstruction
25.4x.99↔	Glossectomie radicale, autre	30.4x.21↔	Laryngectomie radicale avec pharyngectomie et résection thyroïdienne, reconstruction avec lambeau muqueux local
27.54.00↔	Réparation de fente labiale (congénitale), SAP	30.4x.22↔	Laryngectomie radicale avec pharyngectomie et résection thyroïdienne, reconstruction avec greffon non vascularisé
27.54.10↔	Chéiloplastie de fente labiale (congénitale)	30.4x.23↔	Laryngectomie radicale avec pharyngectomie et résection thyroïdienne, reconstruction avec lambeau pédiculé régional
27.54.11↔	Opération secondaire de fente labiale (congénitale)	30.4x.24↔	Laryngectomie radicale avec pharyngectomie et résection thyroïdienne, reconstruction avec lambeau pédiculé
27.54.99↔	Réparation de fente labiale (congénitale), autre	30.4x.25↔	Laryngectomie radicale avec pharyngectomie et résection thyroïdienne, reconstruction avec greffon libre microvascularisé et anastomosé
27.57.10↔	Attachement de greffon libre microvascularisé et anastomosé à la lèvre et à la bouche	30.4x.26↔	Laryngectomie radicale avec pharyngectomie et résection thyroïdienne, reconstruction avec greffon intestinal libre
27.57.11↔	Attachement de lambeau pédiculé à la lèvre et à la bouche	30.4x.27↔	Laryngectomie radicale avec pharyngectomie et résection thyroïdienne, reconstruction par anastomose œso-gastrique
27.57.99↔	Attachement de lambeau pédiculé ou libre à la lèvre et à la bouche, autre	30.4x.29↔	Laryngectomie radicale avec pharyngectomie et résection thyroïdienne, autre reconstruction
27.59.40↔	Autre réparation plastique de la lèvre et de la bouche avec attachement de greffon libre microvascularisé et anastomosé	30.4x.99↔	Laryngectomie radicale, autre
27.62.00↔	Correction de fente palatine, SAP	32.30↔	Résection pulmonaire segmentaire anatomique par voie thoracoscopique
27.62.10↔	Réparation plastique primaire du palais osseux, sans greffe osseuse	32.39↔	Résection pulmonaire segmentaire anatomique autre et non spécifiée
27.62.11↔	Réparation plastique primaire du palais osseux, avec greffe osseuse	32.41.00↔	Lobectomie pulmonaire par voie thoracoscopique, SAP
27.62.20↔	Réparation plastique secondaire du palais osseux, sans greffe osseuse	32.41.10↔	Lobectomie pulmonaire par voie thoracoscopique, sans mention de dissection radicale des ganglions, SAP
27.62.99↔	Correction de fente palatine, autre	32.41.11↔	Lobectomie pulmonaire par voie thoracoscopique, sans mention de dissection radicale des ganglions, sans élargissement par bronchoplastie ou angioplastie
27.63.10↔	Révision de réparation de fente palatine par maxilloplastie	32.41.12↔	Lobectomie pulmonaire par voie thoracoscopique, sans mention de dissection radicale des ganglions, avec élargissement par bronchoplastie
27.63.11↔	Révision de réparation de fente palatine par maxilloplastie et ostéoplastie	32.41.13↔	Lobectomie pulmonaire par voie thoracoscopique, sans mention de dissection radicale des ganglions, avec élargissement par angioplastie
27.63.20↔	Révision de réparation de fente palatine, opération secondaire de fente maxillaire	32.41.14↔	Lobectomie pulmonaire par voie thoracoscopique, sans mention de dissection radicale des ganglions, avec élargissement par bronchoplastie et angioplastie
27.63.99↔	Révision de réparation de fente palatine, autre	32.41.19↔	Lobectomie pulmonaire par voie thoracoscopique, sans mention de dissection radicale des ganglions, autre
29.33.11↔	Pharyngectomie partielle, reconstruction par lambeau pédiculé régional ou distal	32.41.20↔	Lobectomie pulmonaire par voie thoracoscopique, avec dissection radicale des ganglions
29.33.12↔	Pharyngectomie partielle, reconstruction avec greffon libre microvascularisé et anastomosé	32.41.99↔	Lobectomie pulmonaire par voie thoracoscopique, autre
29.33.20↔	Pharyngectomie totale, reconstruction par lambeau pédiculé régional ou distal	32.42.00↔	Lobectomie pulmonaire chirurgicale ouverte, SAP
29.33.21↔	Pharyngectomie totale, reconstruction avec greffon libre microvascularisé et anastomosé, greffon intestinal libre ou anastomose œso-gastrique	32.42.10↔	Lobectomie pulmonaire chirurgicale ouverte, sans dissection radicale des ganglions, SAP
30.3x.00↔	Laryngectomie complète, SAP	32.42.11↔	Lobectomie pulmonaire chirurgicale ouverte, sans dissection radicale des ganglions, sans élargissement par bronchoplastie ou angioplastie
30.3x.10↔	Laryngectomie complète, sans reconstruction	32.42.12↔	Lobectomie pulmonaire chirurgicale ouverte, sans dissection radicale des ganglions, avec élargissement par bronchoplastie
30.3x.11↔	Laryngectomie complète, reconstruction avec lambeau muqueux local	32.42.13↔	Lobectomie pulmonaire chirurgicale ouverte, sans dissection radicale des ganglions, avec élargissement par angioplastie
30.3x.12↔	Laryngectomie complète, reconstruction avec greffon non vascularisé	32.42.14↔	Lobectomie pulmonaire chirurgicale ouverte, sans dissection radicale des ganglions, avec élargissement par bronchoplastie ainsi que par angioplastie
30.3x.13↔	Laryngectomie complète, reconstruction avec lambeau pédiculé régional	32.42.19↔	Lobectomie pulmonaire chirurgicale ouverte, sans dissection radicale des ganglions, autre
30.3x.14↔	Laryngectomie complète, reconstruction avec lambeau pédiculé distal	32.42.20↔	Lobectomie pulmonaire chirurgicale ouverte, avec dissection radicale des ganglions, SAP
30.3x.15↔	Laryngectomie complète, reconstruction avec greffon libre microvascularisé et anastomosé		
30.3x.16↔	Laryngectomie complète, reconstruction avec greffon intestinal libre		
30.3x.17↔	Laryngectomie complète, reconstruction par anastomose œso-gastrique		
30.3x.19↔	Laryngectomie complète, autre reconstruction		
30.3x.99↔	Laryngectomie complète, autre		
30.4x.00↔	Laryngectomie radicale, SAP		
30.4x.10↔	Laryngectomie radicale avec pharyngectomie, sans reconstruction		
30.4x.11↔	Laryngectomie radicale avec pharyngectomie, reconstruction avec lambeau muqueux local		
30.4x.12↔	Laryngectomie radicale avec pharyngectomie, reconstruction avec greffon non vascularisé		
30.4x.13↔	Laryngectomie radicale avec pharyngectomie, reconstruction avec lambeau pédiculé régional		

32.42.21↔	Lobectomie pulmonaire chirurgicale ouverte, avec dissection radicale des ganglions, sans élargissement par bronchoplastie ou angioplastie	34.3x.25↔	Résection de lésion ou de tissu du médiastin, avec résection pulmonaire et endoprothèse vasculaire
32.42.22↔	Lobectomie pulmonaire chirurgicale ouverte, avec dissection radicale des ganglions, avec élargissement par bronchoplastie	34.3x.26↔	Résection de lésion ou de tissu du médiastin, avec résection pulmonaire et résection partielle du péricarde
32.42.23↔	Lobectomie pulmonaire chirurgicale ouverte, avec dissection radicale des ganglions, avec élargissement par angioplastie	34.3x.27↔	Résection de lésion ou de tissu du médiastin, avec résection partielle du péricarde et endoprothèse vasculaire
32.42.24↔	Lobectomie pulmonaire chirurgicale ouverte avec dissection radicale des ganglions, avec élargissement par bronchoplastie ainsi que par angioplastie	34.3x.28↔	Résection de lésion ou de tissu du médiastin, avec résection partielle du poumon et du péricarde et endoprothèse vasculaire
32.42.29↔	Lobectomie pulmonaire chirurgicale ouverte, avec dissection radicale des ganglions, autre	34.4x.30↔	Résection de lésion de la paroi thoracique, résection complète du sternum, SAP
32.42.30↔	Lobectomie pulmonaire avec élargissement	34.4x.31↔	Résection de lésion de la paroi thoracique, résection complète du sternum, sans réparation
32.42.40↔	Lobectomie pulmonaire, bilobectomie, SAP	34.4x.32↔	Résection de lésion de la paroi thoracique, résection complète du sternum, avec réparation
32.42.41↔	Lobectomie pulmonaire, bilobectomie, sans élargissement par bronchoplastie ou angioplastie	34.74↔	Réparation des déformations thoraciques
32.42.42↔	Lobectomie pulmonaire, bilobectomie, avec élargissement par bronchoplastie	34.79.10↔	Autre réparation de la paroi thoracique, fermeture secondaire de thoracotomie, SAP
32.42.43↔	Lobectomie pulmonaire, bilobectomie, avec élargissement par angioplastie	34.79.11↔	Autre réparation de la paroi thoracique, fermeture secondaire de thoracotomie, par fil
32.42.44↔	Lobectomie pulmonaire, bilobectomie, avec élargissement par bronchoplastie et angioplastie	34.79.12↔	Autre réparation de la paroi thoracique, fermeture secondaire de thoracotomie, par plaque
32.42.49↔	Lobectomie pulmonaire, bilobectomie, autre	34.79.19↔	Autre réparation de la paroi thoracique, fermeture secondaire de thoracotomie, autre
32.42.99↔	Lobectomie pulmonaire chirurgicale ouverte, autre	34.79.20↔	Autre réparation chirurgicale ouverte de la paroi thoracique, stabilisation, SAP
32.49↔	Lobectomie pulmonaire, autre	34.79.21↔	Autre réparation chirurgicale ouverte de la paroi thoracique, stabilisation, par fil
32.50↔	Pneumonectomie par voie thoroscopique	34.79.22↔	Autre réparation chirurgicale ouverte de la paroi thoracique, stabilisation, par plaque
32.51.00↔	Pneumonectomie, chirurgicale ouverte, SAP	34.79.29↔	Autre réparation chirurgicale ouverte de la paroi thoracique, stabilisation, autre
32.51.10↔	Pneumonectomie, chirurgicale ouverte, sans dissection radicale des ganglions, SAP	34.79.30↔	Autre réparation de la paroi thoracique, réduction ouverte de fracture sternale, SAP
32.51.11↔	Pneumonectomie, chirurgicale ouverte, sans dissection radicale des ganglions, sans élargissement par bronchoplastie ou angioplastie	34.79.31↔	Autre réparation de la paroi thoracique, réduction ouverte de fracture sternale, par fil
32.51.12↔	Pneumonectomie, chirurgicale ouverte, sans dissection radicale des ganglions, avec élargissement par bronchoplastie	34.79.32↔	Autre réparation de la paroi thoracique, réduction ouverte de fracture sternale, par plaque
32.51.13↔	Pneumonectomie, chirurgicale ouverte, sans dissection radicale des ganglions, avec élargissement par angioplastie	34.79.39↔	Autre réparation de la paroi thoracique, réduction ouverte de fracture sternale, autre
32.51.14↔	Pneumonectomie, chirurgicale ouverte, sans dissection radicale des ganglions, avec élargissement par bronchoplastie, avec élargissement par angioplastie	34.79.40↔	Autre réparation de la paroi thoracique, plastie et greffe osseuses
32.51.19↔	Pneumonectomie, chirurgicale ouverte, sans dissection radicale des ganglions, autre	34.82↔	Suture d'une déchirure du diaphragme
32.51.20↔	Pneumonectomie, chirurgicale ouverte, avec dissection radicale des ganglions, SAP	34.83↔	Fermeture de fistule trans-diaphragmatique
32.51.21↔	Pneumonectomie, chirurgicale ouverte, avec dissection radicale des ganglions, sans élargissement par bronchoplastie ou angioplastie	34.85↔	Implantation d'un stimulateur diaphragmatique
32.51.22↔	Pneumonectomie, chirurgicale ouverte, avec dissection radicale des ganglions, avec élargissement par bronchoplastie	35.31↔	Opérations de muscle papillaire
32.51.23↔	Pneumonectomie, chirurgicale ouverte, avec dissection radicale des ganglions, avec élargissement par angioplastie	35.32↔	Opérations de cordages tendineux
32.51.24↔	Pneumonectomie, chirurgicale ouverte, avec dissection radicale des ganglions, avec élargissement par bronchoplastie, avec élargissement par angioplastie	35.34↔	Infundibulectomie
32.51.29↔	Pneumonectomie, chirurgicale ouverte, avec dissection radicale des ganglions, autre	35.35.00↔	Opération de trabécules cardiaques, SAP
32.51.31↔	Pneumonectomie, chirurgicale ouverte, avec élargissement	35.35.09↔	Opération de trabécules cardiaques, autre
32.51.99↔	Pneumonectomie, chirurgicale ouverte, autre	35.35.10↔	Résection fibreuse ou musculaire sous-valvulaire de la valve aortique
33.34.20↔	Thoracoplastie complète	35.36.00↔	Résection supra-valvulaire, valve cardiaque, SAP
33.50↔	Transplantation pulmonaire, SAP	35.36.09↔	Résection supra-valvulaire, valve cardiaque, autre
33.51↔	Transplantation pulmonaire unilatérale	35.36.11↔	Résection supra-valvulaire, valve aortique
33.52↔	Transplantation pulmonaire bilatérale	35.36.21↔	Résection supra-valvulaire, valve pulmonaire
33.53↔	Retransplantation pulmonaire durant la même hospitalisation	35.41.00↔	Élargissement de communication interauriculaire existante, SAP
33.6x.00↔	Transplantation combinée cœur-poumons, SAP	35.41.10↔	Élargissement de communication interauriculaire existante, technique à ciel ouvert
33.6x.10↔	Retransplantation combinée cœur-poumons durant la même hospitalisation	35.41.20↔	Élargissement de communication interauriculaire existante, technique fermée
33.6x.99↔	Transplantation combinée cœur-poumons, autre	35.41.99↔	Élargissement de communication interauriculaire existante, autre
34.3x.22↔	Résection de lésion ou de tissu du médiastin, avec résection du poumon ou de la paroi thoracique	35.42.00↔	Création de communication septale intracardiaque, SAP
34.3x.23↔	Résection de lésion ou de tissu du médiastin, avec résection partielle du péricarde	35.42.10↔	Création de communication septale intracardiaque, technique à ciel ouvert
34.3x.24↔	Résection de lésion ou de tissu du médiastin, avec endoprothèse vasculaire	35.42.20↔	Création de communication septale intracardiaque, technique fermée
		35.42.99↔	Création de communication septale intracardiaque, autre
		35.43.00↔	Élargissement de communication interventriculaire existante, SAP
		35.43.10↔	Élargissement de communication interventriculaire existante, technique à ciel ouvert

35.43.20↔	Élargissement de communication interventriculaire existante, technique fermée	35.a3.12↔	Valvulotomie de la valve pulmonaire avec thoracotomie mini-invasive (sternotomie partielle supérieure, thoracotomie latérale) comme voie d'abord
35.43.99↔	Élargissement de communication interventriculaire existante, autre	35.a3.13↔	Valvulotomie de la valve pulmonaire, par voie endovasculaire
35.50↔	Réparation de communication septale intracardiaque non précisée, avec prothèse	35.a3.14↔	Valvulotomie de la valve pulmonaire, guidée par cathéter, par voie transapicale
35.51↔	Réparation de communication interauriculaire avec prothèse, technique ouverte	35.a4.00↔	Valvulotomie de la valve tricuspide, SAP
35.53↔	Réparation de communication interventriculaire avec prothèse, par voie ouverte	35.a4.09↔	Valvulotomie de la valve tricuspide, autres
35.54↔	Réparation de défaut des coussinets endocardiques (canal AV), avec prothèse	35.a4.11↔	Valvulotomie de la valve tricuspide avec sternotomie totale comme voie d'abord
35.60↔	Réparation de communication septale intracardiaque non précisée, avec greffe de tissu	35.a4.12↔	Valvulotomie de la valve tricuspide avec thoracotomie mini-invasive (sternotomie partielle supérieure, thoracotomie latérale) comme voie d'abord
35.61↔	Réparation de communication interauriculaire, avec greffe de tissu	35.a4.13↔	Valvulotomie de la valve tricuspide, par voie endovasculaire
35.62↔	Réparation de communication interventriculaire avec greffe de tissu	35.a4.14↔	Valvulotomie de la valve tricuspide, guidée par cathéter, par voie transapicale
35.63↔	Réparation de défauts des coussinets endocardiques (canal AV), avec greffe de tissu	35.c1.00↔	Reconstruction des cuspidés de la valve aortique, SAP
35.70↔	Autre réparation non précisée de communication septale intracardiaque, non précisée	35.c1.09↔	Reconstruction des cuspidés de la valve aortique, autres
35.71↔	Autre réparation non précisée de communication interauriculaire	35.c1.11↔	Reconstruction des cuspidés de la valve aortique, avec sternotomie totale comme voie d'abord
35.72.00↔	Réparation de communication interventriculaire, SAP	35.c1.12↔	Valvuloplastie de la valve aortique avec thoracotomie mini-invasive (sternotomie partielle supérieure, thoracotomie latérale) comme voie d'abord
35.72.10↔	Fermeture de communication interventriculaire acquise	35.c2.00↔	Reconstruction des cuspidés de la valve mitrale, SAP
35.72.99↔	Réparation de communication interventriculaire, autre	35.c2.09↔	Reconstruction des cuspidés de la valve mitrale, autres
35.73↔	Autre réparation non précisée de défaut des coussinets endocardiques (canal AV)	35.c2.11↔	Reconstruction des cuspidés de la valve mitrale, avec sternotomie totale comme voie d'abord
35.81↔	Correction totale de la tétralogie de Fallot	35.c2.12↔	Reconstruction des cuspidés de la valve mitrale, avec thoracotomie mini-invasive (sternotomie partielle supérieure, thoracotomie latérale) comme voie d'abord
35.82↔	Correction de retour (connexion) veineux pulmonaire anormal total	35.c2.13↔	Reconstruction des cuspidés de la valve mitrale, par voie endovasculaire
35.83↔	Correction totale de tronc artériel commun (truncus arteriosus)	35.c3.00↔	Reconstruction des cuspidés de la valve pulmonaire, SAP
35.84↔	Correction totale de transposition de gros vaisseaux, NCA	35.c3.09↔	Reconstruction des cuspidés de la valve pulmonaire, autres
35.85↔	Intervention de Norwood de type I	35.c3.11↔	Reconstruction des cuspidés de la valve pulmonaire, avec sternotomie totale comme voie d'abord
35.91↔	Transposition (détournement) interauriculaire du retour veineux	35.c3.12↔	Reconstruction des cuspidés de la valve pulmonaire, avec thoracotomie mini-invasive (sternotomie partielle supérieure, thoracotomie latérale) comme voie d'abord
35.92↔	Création de conduit entre ventricule droit et artère pulmonaire	35.c4.00↔	Reconstruction des cuspidés de la valve tricuspide, SAP
35.93↔	Création de conduit entre ventricule gauche et aorte	35.c4.09↔	Reconstruction des cuspidés de la valve tricuspide, autres
35.94↔	Création de conduit entre oreillette et artère pulmonaire	35.c4.11↔	Reconstruction des cuspidés de la valve tricuspide, avec sternotomie totale comme voie d'abord
35.95↔	Révision d'opération corrective du cœur	35.c4.12↔	Reconstruction des cuspidés de la valve tricuspide, avec thoracotomie mini-invasive (sternotomie partielle supérieure, thoracotomie latérale) comme voie d'abord
35.98.10↔	Fermeture transluminale percutanée de communication interauriculaire, SAP	35.d1.00↔	Annuloplastie de la valve aortique, SAP
35.98.19↔	Fermeture transluminale percutanée de communication interauriculaire, autre	35.d1.09↔	Annuloplastie de la valve aortique, autre
35.98.30↔	Fermeture transluminale percutanée de communication interventriculaire	35.d1.11↔	Annuloplastie de la valve aortique avec sternotomie totale comme voie d'abord
35.98.99↔	Autres opérations des septa du cœur, autre	35.d1.12↔	Annuloplastie de la valve aortique avec thoracotomie mini-invasive (sternotomie partielle supérieure, thoracotomie latérale) comme voie d'abord
35.a1.00↔	Valvulotomie de la valve aortique, SAP	35.d1.13↔	Annuloplastie de la valve aortique, par voie endovasculaire
35.a1.09↔	Valvulotomie de la valve aortique, autres	35.d1.14↔	Annuloplastie de la valve aortique, guidée par cathéter, par voie transapicale
35.a1.11↔	Valvulotomie de la valve aortique avec sternotomie totale comme voie d'abord	35.d2.00↔	Annuloplastie de la valve mitrale, SAP
35.a1.12↔	Valvulotomie de la valve aortique avec thoracotomie mini-invasive (sternotomie partielle supérieure, thoracotomie latérale) comme voie d'abord	35.d2.09↔	Annuloplastie de la valve mitrale, autre
35.a1.13↔	Valvulotomie de la valve aortique, par voie endovasculaire	35.d2.11↔	Annuloplastie de la valve mitrale, avec sternotomie totale comme voie d'abord
35.a1.14↔	Valvulotomie de la valve aortique, guidée par cathéter, par voie transapicale	35.d2.12↔	Annuloplastie de la valve mitrale, avec thoracotomie mini-invasive (sternotomie partielle supérieure, thoracotomie latérale) comme voie d'abord
35.a2.00↔	Valvulotomie de la valve mitrale, SAP	35.d2.13↔	Annuloplastie de la valve mitrale, par voie endovasculaire
35.a2.09↔	Valvulotomie de la valve mitrale, autres	35.d2.14↔	Annuloplastie de la valve mitrale, guidée par cathéter, par voie transapicale
35.a2.11↔	Valvulotomie de la valve mitrale avec sternotomie totale comme voie d'abord	35.d3.00↔	Annuloplastie de la valve pulmonaire, SAP
35.a2.12↔	Valvulotomie de la valve mitrale avec thoracotomie mini-invasive (sternotomie partielle supérieure, thoracotomie latérale) comme voie d'abord	35.d3.09↔	Annuloplastie de la valve pulmonaire, autre
35.a2.13↔	Valvulotomie de la valve mitrale, par voie endovasculaire	35.d3.11↔	Annuloplastie de la valve pulmonaire, avec sternotomie totale comme voie d'abord
35.a2.14↔	Valvulotomie de la valve mitrale, guidée par cathéter, par voie transapicale		
35.a3.00↔	Valvulotomie de la valve pulmonaire, SAP		
35.a3.09↔	Valvulotomie de la valve pulmonaire, autres		
35.a3.11↔	Valvulotomie de la valve pulmonaire avec sternotomie totale comme voie d'abord		

35.d3.12↔	Annuloplastie de la valve pulmonaire, avec thoracotomie mini-invasive (sternotomie partielle supérieure, thoracotomie latérale) comme voie d'abord	35.f1.41↔	Remplacement de la valve aortique par xénogreffe auto-expansible, sans suture, avec sternotomie totale comme voie d'abord
35.d3.13↔	Annuloplastie de la valve pulmonaire, par voie endovasculaire	35.f1.42↔	Remplacement de valve aortique par xénogreffe auto-expansible, sans suture, avec thoracotomie mini-invasive (sternotomie partielle supérieure, thoracotomie latérale) comme voie d'abord
35.d3.14↔	Annuloplastie de la valve pulmonaire, guidée par cathéter, par voie transapicale	35.f1.43↔	Remplacement de la valve aortique par xénogreffe auto-expansible, sans suture, par voie endovasculaire
35.d4.00↔	Annuloplastie de la valve tricuspide	35.f1.44↔	Remplacement de la valve aortique par xénogreffe auto-expansible, sans suture, par voie transapicale
35.d4.09↔	Annuloplastie de la valve tricuspide	35.f1.45↔	Remplacement de la valve aortique par xénogreffe auto-expansible, sans suture, par voie transapicale, avec utilisation d'un système d'abord et d'obturation apical percutané
35.d4.11↔	Annuloplastie de la valve tricuspide, avec sternotomie totale comme voie d'abord	35.f1.51↔	Remplacement de la valve aortique par prothèse mécanique, avec sternotomie totale comme voie d'abord
35.d4.12↔	Annuloplastie de la valve tricuspide, avec thoracotomie mini-invasive (sternotomie partielle supérieure, thoracotomie latérale) comme voie d'abord	35.f1.52↔	Remplacement de la valve aortique par prothèse mécanique, avec thoracotomie mini-invasive (sternotomie partielle supérieure, thoracotomie latérale) comme voie d'abord
35.d4.13↔	Annuloplastie de la valve tricuspide, par voie endovasculaire	35.f1.61↔	Remplacement de la valve aortique par prothèse vasculaire avec valve, biologique, avec sternotomie totale comme voie d'abord
35.d4.14↔	Annuloplastie de la valve tricuspide, guidée par cathéter, par voie transapicale	35.f1.62↔	Remplacement de la valve aortique par prothèse vasculaire avec valve, biologique avec thoracotomie mini-invasive (sternotomie partielle supérieure, thoracotomie latérale) comme voie d'abord
35.e1.11↔	Valvuloplastie de la valve aortique avec sternotomie totale comme voie d'abord	35.f1.71↔	Remplacement de la valve aortique par prothèse vasculaire avec valve, mécanique, avec sternotomie totale comme voie d'abord
35.e1.12↔	Valvuloplastie de la valve aortique avec thoracotomie mini-invasive (sternotomie partielle supérieure, thoracotomie latérale) comme voie d'abord	35.f1.72↔	Remplacement de la valve aortique par prothèse vasculaire avec valve, mécanique, avec thoracotomie mini-invasive (sternotomie partielle supérieure, thoracotomie latérale) comme voie d'abord
35.e2.11↔	Valvuloplastie de la valve mitrale avec sternotomie totale comme voie d'abord	35.f2.00↔	Remplacement de la valve mitrale par prothèse valvulaire, SAP
35.e2.12↔	Valvuloplastie de la valve mitrale avec thoracotomie mini-invasive (sternotomie partielle supérieure, thoracotomie latérale) comme voie d'abord	35.f2.09↔	Remplacement de la valve mitrale par prothèse valvulaire, autres
35.e2.13↔	Valvuloplastie de la valve mitrale, par voie endovasculaire, transartérielle	35.f2.11↔	Remplacement de la valve mitrale par allogreffe (homogreffe), avec sternotomie totale comme voie d'abord
35.e2.14↔	Valvuloplastie de la valve mitrale, par voie endovasculaire, transveineuse	35.f2.12↔	Remplacement de la valve mitrale par allogreffe (homogreffe), avec thoracotomie mini-invasive (sternotomie partielle supérieure, thoracotomie latérale) comme voie d'abord
35.e3.11↔	Valvuloplastie de la valve pulmonaire avec sternotomie totale comme voie d'abord	35.f2.21↔	Remplacement de la valve mitrale par xénogreffe (bioprothèse), avec sternotomie totale comme voie d'abord
35.e3.12↔	Valvuloplastie de la valve pulmonaire avec thoracotomie mini-invasive (sternotomie partielle supérieure, thoracotomie latérale) comme voie d'abord	35.f2.22↔	Remplacement de la valve mitrale par xénogreffe (bioprothèse), avec thoracotomie mini-invasive (sternotomie partielle supérieure, thoracotomie latérale) comme voie d'abord
35.e4.11↔	Valvuloplastie de la valve tricuspide avec sternotomie totale comme voie d'abord	35.f2.23↔	Remplacement de la valve mitrale par xénogreffe (bioprothèse), par voie endovasculaire
35.e4.12↔	Valvuloplastie de la valve tricuspide avec thoracotomie mini-invasive (sternotomie partielle supérieure, thoracotomie latérale) comme voie d'abord	35.f2.24↔	Remplacement de la valve mitrale par xénogreffe (bioprothèse), par voie transapicale
35.f1.00↔	Remplacement de la valve aortique par une prothèse valvulaire ou par une prothèse vasculaire avec valve, SAP	35.f2.31↔	Remplacement de la valve mitrale par xénogreffe, sans stent, avec sternotomie totale comme voie d'abord
35.f1.09↔	Remplacement de la valve aortique par une prothèse valvulaire ou par une prothèse vasculaire avec valve, autres	35.f2.32↔	Remplacement de la valve mitrale par xénogreffe, sans stent, avec thoracotomie mini-invasive (sternotomie partielle supérieure, thoracotomie latérale) comme voie d'abord
35.f1.11↔	Remplacement de la valve aortique par allogreffe (homogreffe), avec sternotomie totale comme voie d'abord	35.f2.33↔	Remplacement de la valve mitrale par xénogreffe, sans stent, par voie endovasculaire
35.f1.12↔	Remplacement de la valve aortique par allogreffe (homogreffe), avec thoracotomie mini-invasive (sternotomie partielle supérieure, thoracotomie latérale) comme voie d'abord	35.f2.34↔	Remplacement de la valve mitrale par xénogreffe, sans stent, par voie transapicale
35.f1.21↔	Remplacement de la valve aortique par xénogreffe (bioprothèse), avec sternotomie totale comme voie d'abord	35.f2.51↔	Remplacement de la valve mitrale par prothèse mécanique, avec sternotomie totale comme voie d'abord
35.f1.22↔	Remplacement de la valve aortique par xénogreffe (bioprothèse), avec thoracotomie mini-invasive (sternotomie partielle supérieure, thoracotomie latérale) comme voie d'abord	35.f2.52↔	Remplacement de la valve mitrale par prothèse mécanique, avec thoracotomie mini-invasive (sternotomie partielle supérieure, thoracotomie latérale) comme voie d'abord
35.f1.23↔	Remplacement de la valve aortique par xénogreffe (bioprothèse), par voie endovasculaire	35.f3.00↔	Remplacement de la valve pulmonaire par prothèse valvulaire ou prothèse vasculaire avec valve, SAP
35.f1.24↔	Remplacement de la valve aortique par xénogreffe (bioprothèse), par voie transapicale	35.f3.09↔	Remplacement de la valve pulmonaire par prothèse valvulaire ou prothèse vasculaire avec valve, autres
35.f1.25↔	Remplacement de la valve aortique par xénogreffe (bioprothèse), par voie transapicale, avec utilisation d'un système d'abord et d'obturation apical percutané	35.f3.11↔	Remplacement de la valve pulmonaire par allogreffe (homogreffe), avec sternotomie totale comme voie d'abord
35.f1.31↔	Remplacement de la valve aortique par xénogreffe, sans stent, avec sternotomie totale comme voie d'abord	35.f3.12↔	Remplacement de la valve pulmonaire par allogreffe (homogreffe), avec thoracotomie mini-invasive (sternotomie partielle supérieure, thoracotomie latérale) comme voie d'abord
35.f1.32↔	Remplacement de valve aortique par xénogreffe, sans stent, avec thoracotomie mini-invasive (sternotomie partielle supérieure, thoracotomie latérale) comme voie d'abord		
35.f1.33↔	Remplacement de la valve aortique par xénogreffe, sans stent, par voie endovasculaire		
35.f1.34↔	Remplacement de la valve aortique par xénogreffe, sans stent, par voie transapicale		
35.f1.35↔	Remplacement de la valve aortique par xénogreffe, sans stent, par voie transapicale, avec utilisation d'un système d'abord et d'obturation apical percutané		

35.f3.21↔	Remplacement de la valve pulmonaire par xénogreffe (bioprothèse), avec sternotomie totale comme voie d'abord	35.f4.52↔	Remplacement de la valve tricuspide par prothèse mécanique, avec thoracotomie mini-invasive (sternotomie partielle supérieure, thoracotomie latérale) comme voie d'abord
35.f3.22↔	Remplacement de la valve pulmonaire par xénogreffe (bioprothèse), avec thoracotomie mini-invasive (sternotomie partielle supérieure, thoracotomie latérale) comme voie d'abord	35.g0↔	Révision d'un remplacement de la valve, SAP
35.f3.23↔	Remplacement de la valve pulmonaire par xénogreffe (bioprothèse), par voie endovasculaire	35.g1.11↔	Révision d'un remplacement de la valve aortique, avec sternotomie totale comme voie d'abord
35.f3.24↔	Remplacement de la valve pulmonaire par xénogreffe (bioprothèse), par voie transapicale	35.g1.12↔	Révision d'un remplacement de la valve aortique, avec thoracotomie mini-invasive (sternotomie partielle supérieure, thoracotomie latérale) comme voie d'abord
35.f3.25↔	Remplacement de la valve pulmonaire par xénogreffe (bioprothèse), par voie transapicale, avec utilisation d'un système d'abord et d'obturation apical percutané	35.g1.13↔	Révision d'un remplacement de la valve aortique, par voie endovasculaire
35.f3.31↔	Remplacement de la valve pulmonaire par xénogreffe, sans stent, avec sternotomie totale comme voie d'abord	35.g1.14↔	Révision d'un remplacement de la valve aortique, par voie transapicale
35.f3.32↔	Remplacement de la valve pulmonaire par xénogreffe, sans stent, avec thoracotomie mini-invasive (sternotomie partielle supérieure, thoracotomie latérale) comme voie d'abord	35.g2.11↔	Révision d'un remplacement de la valve mitrale, avec sternotomie totale comme voie d'abord
35.f3.33↔	Remplacement de la valve pulmonaire par xénogreffe, sans stent, par voie endovasculaire	35.g2.12↔	Révision d'un remplacement de la valve mitrale, avec thoracotomie mini-invasive (sternotomie partielle supérieure, thoracotomie latérale) comme voie d'abord
35.f3.34↔	Remplacement de la valve pulmonaire par xénogreffe, sans stent, par voie transapicale	35.g2.13↔	Révision d'un remplacement de la valve mitrale, par voie endovasculaire
35.f3.35↔	Remplacement de la valve pulmonaire par xénogreffe, sans stent, par voie transapicale, avec utilisation d'un système d'abord et d'obturation apical percutané	35.g2.14↔	Révision d'un remplacement de la valve mitrale, par voie transapicale
35.f3.51↔	Remplacement de la valve pulmonaire par prothèse mécanique, avec sternotomie totale comme voie d'abord	35.g3.11↔	Révision d'un remplacement de la valve pulmonaire, avec sternotomie totale comme voie d'abord
35.f3.52↔	Remplacement de la valve pulmonaire par prothèse mécanique, avec thoracotomie mini-invasive (sternotomie partielle supérieure, thoracotomie latérale) comme voie d'abord	35.g3.12↔	Révision d'un remplacement de la valve pulmonaire, avec thoracotomie mini-invasive (sternotomie partielle supérieure, thoracotomie latérale) comme voie d'abord
35.f3.61↔	Remplacement de la valve pulmonaire par prothèse vasculaire avec valve, biologique, avec sternotomie totale comme voie d'abord	35.g3.13↔	Révision d'un remplacement de la valve pulmonaire, par voie endovasculaire
35.f3.62↔	Remplacement de la valve pulmonaire par prothèse vasculaire avec valve, biologique avec thoracotomie mini-invasive (sternotomie partielle supérieure, thoracotomie latérale) comme voie d'abord	35.g3.14↔	Révision d'un remplacement de la valve pulmonaire, par voie transapicale
35.f3.71↔	Remplacement de la valve pulmonaire par prothèse vasculaire avec valve, biologique, avec sternotomie totale comme voie d'abord	35.g4.11↔	Révision d'un remplacement de la valve tricuspide, avec sternotomie totale comme voie d'abord
35.f3.72↔	Remplacement de la valve pulmonaire par prothèse vasculaire avec valve, mécanique, avec thoracotomie mini-invasive (sternotomie partielle supérieure, thoracotomie latérale) comme voie d'abord	35.g4.12↔	Révision d'un remplacement de la valve tricuspide, avec thoracotomie mini-invasive (sternotomie partielle supérieure, thoracotomie latérale) comme voie d'abord
35.f4.00↔	Remplacement de la valve tricuspide par prothèse valvulaire, SAP	35.g4.13↔	Révision d'un remplacement de la valve tricuspide, par voie endovasculaire
35.f4.09↔	Remplacement de la valve tricuspide par prothèse valvulaire, autres	35.g4.14↔	Révision d'un remplacement de la valve tricuspide, par voie transapicale
35.f4.11↔	Remplacement de la valve tricuspide par allogreffe (homogreffe), avec sternotomie totale comme voie d'abord	35.g9↔	Révision d'un remplacement de valve cardiaque, autres
35.f4.12↔	Remplacement de la valve tricuspide par allogreffe (homogreffe), avec thoracotomie mini-invasive (sternotomie partielle supérieure, thoracotomie latérale) comme voie d'abord	35.h1.00↔	Retrait avec implantation d'une nouvelle prothèse valvulaire aortique ou d'une prothèse vasculaire avec valve, SAP
35.f4.21↔	Remplacement de la valve tricuspide par xénogreffe (bioprothèse), avec sternotomie totale comme voie d'abord	35.h1.09↔	Retrait avec implantation d'une nouvelle prothèse valvulaire aortique ou d'une prothèse vasculaire avec valve, autres
35.f4.22↔	Remplacement de la valve tricuspide par xénogreffe (bioprothèse), avec thoracotomie mini-invasive (sternotomie partielle supérieure, thoracotomie latérale) comme voie d'abord	35.h1.11↔	Retrait d'une prothèse valvulaire aortique ainsi qu'implantation d'une allogreffe (homogreffe), avec sternotomie totale comme voie d'abord
35.f4.23↔	Remplacement de la valve tricuspide par xénogreffe (bioprothèse), par voie endovasculaire	35.h1.12↔	Retrait d'une prothèse valvulaire aortique ainsi qu'implantation d'une allogreffe (homogreffe), avec thoracotomie mini-invasive (sternotomie partielle supérieure, thoracotomie latérale) comme voie d'abord
35.f4.24↔	Remplacement de la valve tricuspide par xénogreffe (bioprothèse), par voie transapicale	35.h1.21↔	Retrait d'une prothèse valvulaire aortique ainsi qu'implantation d'une xénogreffe (bioprothèse), avec sternotomie totale comme voie d'abord
35.f4.31↔	Remplacement de la valve tricuspide par xénogreffe, sans stent, avec sternotomie totale comme voie d'abord	35.h1.22↔	Retrait d'une prothèse valvulaire aortique ainsi qu'implantation d'une xénogreffe (bioprothèse), avec thoracotomie mini-invasive (sternotomie partielle supérieure, thoracotomie latérale) comme voie d'abord
35.f4.32↔	Remplacement de la valve tricuspide par xénogreffe, sans stent, avec thoracotomie mini-invasive (sternotomie partielle supérieure, thoracotomie latérale) comme voie d'abord	35.h1.31↔	Retrait d'une prothèse valvulaire aortique ainsi qu'implantation d'une xénogreffe, sans stent, avec sternotomie totale comme voie d'abord
35.f4.33↔	Remplacement de la valve tricuspide par xénogreffe, sans stent, par voie endovasculaire	35.h1.32↔	Retrait d'une prothèse valvulaire aortique ainsi qu'implantation d'une xénogreffe, sans stent, avec thoracotomie mini-invasive (sternotomie partielle supérieure, thoracotomie latérale) comme voie d'abord
35.f4.34↔	Remplacement de la valve tricuspide par xénogreffe, sans stent, par voie transapicale	35.h1.41↔	Retrait d'une prothèse valvulaire aortique ainsi qu'implantation d'une xénogreffe auto-expansible, sans suture, avec sternotomie totale comme voie d'abord
35.f4.51↔	Remplacement de la valve tricuspide par prothèse mécanique, avec sternotomie totale comme voie d'abord	35.h1.42↔	Retrait d'une prothèse valvulaire aortique ainsi qu'implantation d'une xénogreffe auto-expansible, sans suture, avec thoracotomie mini-invasive (sternotomie partielle supérieure, thoracotomie latérale) comme voie d'abord

35.h1.51↔	Retrait d'une prothèse valvulaire aortique ainsi qu'implantation d'une prothèse mécanique, avec sternotomie totale comme voie d'abord	35.h3.21↔	Retrait d'une prothèse valvulaire pulmonaire ainsi qu'implantation d'une xénogreffe (bioprothèse), avec sternotomie totale comme voie d'abord
35.h1.52↔	Retrait d'une prothèse valvulaire aortique ainsi qu'implantation d'une prothèse mécanique, avec thoracotomie mini-invasive (sternotomie partielle supérieure, thoracotomie latérale) comme voie d'abord	35.h3.22↔	Retrait d'une prothèse valvulaire pulmonaire ainsi qu'implantation d'une xénogreffe (bioprothèse), avec thoracotomie mini-invasive (sternotomie partielle supérieure, thoracotomie latérale) comme voie d'abord
35.h1.61↔	Retrait d'une prothèse valvulaire aortique ainsi qu'implantation d'une prothèse vasculaire avec valve, biologique, avec sternotomie totale comme voie d'abord	35.h3.31↔	Retrait d'une prothèse valvulaire pulmonaire ainsi qu'implantation d'une xénogreffe, sans stent, avec sternotomie totale comme voie d'abord
35.h1.62↔	Retrait d'une prothèse valvulaire aortique ainsi qu'implantation d'une prothèse vasculaire avec valve, biologique avec thoracotomie mini-invasive (sternotomie partielle supérieure, thoracotomie latérale) comme voie d'abord	35.h3.32↔	Retrait d'une prothèse valvulaire pulmonaire ainsi qu'implantation d'une xénogreffe, sans stent, avec thoracotomie mini-invasive (sternotomie partielle supérieure, thoracotomie latérale) comme voie d'abord
35.h1.71↔	Retrait d'une prothèse valvulaire aortique ainsi qu'implantation d'une prothèse vasculaire avec valve, mécanique, avec sternotomie totale comme voie d'abord	35.h3.51↔	Retrait d'une prothèse valvulaire pulmonaire ainsi qu'implantation d'une prothèse mécanique, avec sternotomie totale comme voie d'abord
35.h1.72↔	Retrait d'une prothèse valvulaire aortique ainsi qu'implantation d'une prothèse vasculaire avec valve, mécanique avec thoracotomie mini-invasive (sternotomie partielle supérieure, thoracotomie latérale) comme voie d'abord	35.h3.52↔	Retrait d'une prothèse valvulaire pulmonaire ainsi qu'implantation d'une prothèse mécanique, avec thoracotomie mini-invasive (sternotomie partielle supérieure, thoracotomie latérale) comme voie d'abord
35.h2.00↔	Retrait avec implantation d'une nouvelle prothèse valvulaire mitrale, SAP	35.h3.61↔	Retrait d'une prothèse valvulaire pulmonaire ainsi qu'implantation d'une prothèse vasculaire avec valve, biologique, avec sternotomie totale comme voie d'abord
35.h2.09↔	Retrait avec implantation d'une nouvelle prothèse valvulaire mitrale, autres	35.h3.62↔	Retrait d'une prothèse valvulaire pulmonaire ainsi qu'implantation d'une prothèse vasculaire avec valve, biologique avec thoracotomie mini-invasive (sternotomie partielle supérieure, thoracotomie latérale) comme voie d'abord
35.h2.11↔	Retrait d'une prothèse valvulaire mitrale ainsi qu'implantation d'une allogreffe (homogreffe), avec sternotomie totale comme voie d'abord	35.h3.71↔	Retrait d'une prothèse valvulaire pulmonaire ainsi qu'implantation d'une prothèse vasculaire avec valve, mécanique, avec sternotomie totale comme voie d'abord
35.h2.12↔	Retrait d'une prothèse valvulaire mitrale ainsi qu'implantation d'une allogreffe (homogreffe), avec thoracotomie mini-invasive (sternotomie partielle supérieure, thoracotomie latérale) comme voie d'abord	35.h3.72↔	Retrait d'une prothèse valvulaire pulmonaire ainsi qu'implantation d'une prothèse vasculaire avec valve, mécanique, avec thoracotomie mini-invasive (sternotomie partielle supérieure, thoracotomie latérale) comme voie d'abord
35.h2.21↔	Retrait d'une prothèse valvulaire mitrale ainsi qu'implantation d'une xénogreffe (bioprothèse), avec sternotomie totale comme voie d'abord	35.h4.00↔	Retrait avec implantation d'une nouvelle prothèse valvulaire tricuspide, SAP
35.h2.22↔	Retrait d'une prothèse valvulaire mitrale ainsi qu'implantation d'une xénogreffe (bioprothèse), avec thoracotomie mini-invasive (sternotomie partielle supérieure, thoracotomie latérale) comme voie d'abord	35.h4.09↔	Retrait avec implantation d'une nouvelle prothèse valvulaire tricuspide, autres
35.h2.23↔	Retrait d'une prothèse valvulaire mitrale ainsi qu'implantation d'une xénogreffe (bioprothèse), par voie endovasculaire	35.h4.11↔	Retrait d'une prothèse valvulaire tricuspide ainsi qu'implantation d'une allogreffe (homogreffe), avec sternotomie totale comme voie d'abord
35.h2.24↔	Retrait d'une prothèse valvulaire mitrale ainsi qu'implantation d'une xénogreffe (bioprothèse), par voie transapicale	35.h4.12↔	Retrait d'une prothèse valvulaire tricuspide ainsi qu'implantation d'une allogreffe (homogreffe), avec thoracotomie mini-invasive (sternotomie partielle supérieure, thoracotomie latérale) comme voie d'abord
35.h2.31↔	Retrait d'une prothèse valvulaire mitrale ainsi qu'implantation d'une xénogreffe, sans stent, avec sternotomie totale comme voie d'abord	35.h4.21↔	Retrait d'une prothèse valvulaire tricuspide ainsi qu'implantation d'une xénogreffe (bioprothèse), avec sternotomie totale comme voie d'abord
35.h2.32↔	Retrait d'une prothèse valvulaire mitrale ainsi qu'implantation d'une xénogreffe, sans stent, avec thoracotomie mini-invasive (sternotomie partielle supérieure, thoracotomie latérale) comme voie d'abord	35.h4.22↔	Retrait d'une prothèse valvulaire tricuspide ainsi qu'implantation d'une xénogreffe (bioprothèse), avec thoracotomie mini-invasive (sternotomie partielle supérieure, thoracotomie latérale) comme voie d'abord
35.h2.33↔	Retrait d'une prothèse valvulaire mitrale ainsi qu'implantation d'une xénogreffe, sans stent, par voie endovasculaire	35.h4.23↔	Retrait d'une prothèse valvulaire tricuspide ainsi qu'implantation d'une xénogreffe (bioprothèse), par voie endovasculaire
35.h2.34↔	Retrait d'une prothèse valvulaire mitrale ainsi qu'implantation d'une xénogreffe, sans stent, par voie transapicale	35.h4.31↔	Retrait d'une prothèse valvulaire tricuspide ainsi qu'implantation d'une xénogreffe, sans stent, avec sternotomie totale comme voie d'abord
35.h2.51↔	Retrait d'une prothèse valvulaire mitrale ainsi qu'implantation d'une prothèse mécanique, avec sternotomie totale comme voie d'abord	35.h4.32↔	Retrait d'une prothèse valvulaire tricuspide ainsi qu'implantation d'une xénogreffe, sans stent, avec thoracotomie mini-invasive (sternotomie partielle supérieure, thoracotomie latérale) comme voie d'abord
35.h2.52↔	Retrait d'une prothèse valvulaire mitrale ainsi qu'implantation d'une prothèse mécanique, avec thoracotomie mini-invasive (sternotomie partielle supérieure, thoracotomie latérale) comme voie d'abord	35.h4.33↔	Retrait d'une prothèse valvulaire tricuspide ainsi qu'implantation d'une xénogreffe, sans stent, par voie endovasculaire
35.h3.00↔	Retrait avec implantation d'une nouvelle prothèse valvulaire pulmonaire ou d'une prothèse vasculaire avec valve, SAP	35.h4.51↔	Retrait d'une prothèse valvulaire tricuspide ainsi qu'implantation consécutive d'une prothèse mécanique, avec sternotomie totale comme voie d'abord
35.h3.09↔	Retrait avec implantation d'une nouvelle prothèse valvulaire pulmonaire ou d'une prothèse vasculaire avec valve, autres	35.h4.52↔	Retrait d'une prothèse valvulaire tricuspide ainsi qu'implantation d'une prothèse mécanique, avec thoracotomie mini-invasive (sternotomie partielle supérieure, thoracotomie latérale) comme voie d'abord
35.h3.11↔	Retrait d'une prothèse valvulaire pulmonaire ainsi qu'implantation d'une allogreffe (homogreffe), avec sternotomie totale comme voie d'abord	35.i1.11↔	Opération de Brock
35.h3.12↔	Retrait d'une prothèse valvulaire pulmonaire ainsi qu'implantation d'une allogreffe (homogreffe), avec thoracotomie mini-invasive (sternotomie partielle supérieure, thoracotomie latérale) comme voie d'abord	35.i2.11↔	Opération selon Ross
		35.i3.11↔	Intervention de Tirone David

35.i3.12↔	Opération selon Yacoub	36.12.27↔	Double pontage (aorto-)coronaire, chirurgical ouvert (thoracotomie, mini-thoracotomie, sternotomie), avec veine autogène, avec treillis externe de stabilisation
36.03↔	Angioplastie d'artère coronaire à thorax ouvert	36.12.28↔	Double pontage (aorto-)coronaire, chirurgical ouvert (thoracotomie, mini-thoracotomie, sternotomie), avec xéno greffe
36.10↔	Pontage aorto-coronaire pour revascularisation cardiaque, SAP	36.12.2a↔	Double pontage (aorto-)coronaire, chirurgical ouvert (thoracotomie, mini-thoracotomie, sternotomie), avec prothèse vasculaire
36.11.00↔	Pontage (aorto-)coronaire simple, par technique et par matériel, SAP	36.12.31↔	Double pontage (aorto-)coronaire, mini-invasif, avec artère autogène, artère radiale
36.11.21↔	Pontage (aorto-)coronaire simple, chirurgical ouvert (thoracotomie, mini-thoracotomie, sternotomie), avec artère autogène, artère radiale	36.12.32↔	Double pontage (aorto-)coronaire, mini-invasif, avec artère autogène, artère mammaire interne (artère thoracique interne)
36.11.22↔	Pontage (aorto-)coronaire simple, chirurgical ouvert (thoracotomie, mini-thoracotomie, sternotomie), avec artère autogène, artère mammaire interne (artère thoracique interne)	36.12.33↔	Double pontage (aorto-)coronaire, mini-invasif, avec artère autogène, greffon libre d'artère mammaire interne [IMA] (artère thoracique interne)
36.11.23↔	Pontage (aorto-)coronaire simple, chirurgical ouvert (thoracotomie, mini-thoracotomie, sternotomie), avec artère autogène, greffon libre d'artère mammaire interne [AMI] (artère thoracique interne)	36.12.34↔	Double pontage (aorto-)coronaire, mini-invasif, avec artère autogène, artère abdominale
36.11.24↔	Pontage (aorto-)coronaire simple, chirurgical ouvert (thoracotomie, mini-thoracotomie, sternotomie), avec artère autogène, artère abdominale	36.12.35↔	Double pontage (aorto-)coronaire, mini-invasif, avec artère autogène, autre artère
36.11.25↔	Pontage (aorto-)coronaire simple, chirurgical ouvert (thoracotomie, mini-thoracotomie, sternotomie), avec artère autogène, autre artère	36.12.36↔	Double pontage (aorto-)coronaire, mini-invasif, avec veine autogène, sans treillis externe de stabilisation
36.11.26↔	Pontage (aorto-)coronaire simple, chirurgical ouvert (thoracotomie, mini-thoracotomie, sternotomie), avec veine autogène, sans treillis externe de stabilisation	36.12.37↔	Double pontage (aorto-)coronaire, mini-invasif, avec veine autogène, avec treillis externe de stabilisation
36.11.27↔	Pontage (aorto-)coronaire simple, chirurgical ouvert (thoracotomie, mini-thoracotomie, sternotomie), avec veine autogène, avec treillis externe de stabilisation	36.12.38↔	Double pontage (aorto-)coronaire, mini-invasif, avec xéno greffe
36.11.28↔	Pontage (aorto-)coronaire simple, chirurgical ouvert (thoracotomie, mini-thoracotomie, sternotomie), avec xéno greffe	36.12.3a↔	Double pontage (aorto-)coronaire, mini-invasif, avec prothèse vasculaire
36.11.2a↔	Pontage (aorto-)coronaire simple, chirurgical ouvert (thoracotomie, mini-thoracotomie, sternotomie), avec prothèse vasculaire	36.12.99↔	Double pontage (aorto-)coronaire, par technique et par matériel, autre
36.11.31↔	Pontage (aorto-)coronaire simple, mini-invasif, avec artère autogène, artère radiale	36.13.00↔	Triple pontage (aorto-)coronaire, par technique et par matériel, SAP
36.11.32↔	Pontage (aorto-)coronaire simple, mini-invasif, avec artère autogène, artère mammaire interne (artère thoracique interne)	36.13.21↔	Triple pontage (aorto-)coronaire, chirurgical ouvert (thoracotomie, mini-thoracotomie, sternotomie), avec artère autogène, artère radiale
36.11.33↔	Pontage (aorto-)coronaire simple, mini-invasif, avec artère autogène, greffon libre d'artère mammaire interne [IMA] (artère thoracique interne)	36.13.22↔	Triple pontage (aorto-)coronaire, chirurgical ouvert (thoracotomie, mini-thoracotomie, sternotomie), avec artère autogène, artère mammaire interne (artère thoracique interne)
36.11.34↔	Pontage (aorto-)coronaire simple, mini-invasif, avec artère autogène, artère abdominale	36.13.23↔	Triple pontage (aorto-)coronaire, chirurgical ouvert (thoracotomie, mini-thoracotomie, sternotomie), avec artère autogène, greffon libre d'artère mammaire interne [AMI] (artère thoracique interne)
36.11.35↔	Pontage (aorto-)coronaire simple, mini-invasif, avec artère autogène, autre artère	36.13.24↔	Triple pontage (aorto-)coronaire, chirurgical ouvert (thoracotomie, mini-thoracotomie, sternotomie), avec artère autogène, artère abdominale
36.11.36↔	Pontage (aorto-)coronaire simple, mini-invasif, avec veine autogène, sans treillis externe de stabilisation	36.13.25↔	Triple pontage (aorto-)coronaire, chirurgical ouvert (thoracotomie, mini-thoracotomie, sternotomie), avec artère autogène, autre artère
36.11.37↔	Pontage (aorto-)coronaire simple, mini-invasif, avec veine autogène, avec treillis externe de stabilisation	36.13.26↔	Triple pontage (aorto-)coronaire, chirurgical ouvert (thoracotomie, mini-thoracotomie, sternotomie), avec veine autogène, sans treillis externe de stabilisation
36.11.38↔	Pontage (aorto-)coronaire simple, mini-invasif, avec xéno greffe	36.13.27↔	Triple pontage (aorto-)coronaire, chirurgical ouvert (thoracotomie, mini-thoracotomie, sternotomie), avec veine autogène, avec treillis externe de stabilisation
36.11.3a↔	Pontage (aorto-)coronaire simple, mini-invasif, avec prothèse vasculaire	36.13.28↔	Triple pontage (aorto-)coronaire, chirurgical ouvert (thoracotomie, mini-thoracotomie, sternotomie), avec xéno greffe
36.11.99↔	Pontage (aorto-)coronaire simple, par technique et par matériel, autre	36.13.2a↔	Triple pontage (aorto-)coronaire, chirurgical ouvert (thoracotomie, mini-thoracotomie, sternotomie), avec prothèse vasculaire
36.12.00↔	Double pontage (aorto-)coronaire, par technique et par matériel, SAP	36.13.31↔	Triple pontage (aorto-)coronaire, mini-invasif, avec artère autogène, artère radiale
36.12.21↔	Double pontage (aorto-)coronaire, chirurgical ouvert (thoracotomie, mini-thoracotomie, sternotomie), avec artère autogène, artère radiale	36.13.32↔	Triple pontage (aorto-)coronaire, mini-invasif, avec artère autogène, artère mammaire interne (artère thoracique interne)
36.12.22↔	Double pontage (aorto-)coronaire, chirurgical ouvert (thoracotomie, mini-thoracotomie, sternotomie), avec artère autogène, artère mammaire interne (artère thoracique interne)	36.13.33↔	Triple pontage (aorto-)coronaire, mini-invasif, avec artère autogène, greffon libre d'artère mammaire interne [IMA] (artère thoracique interne)
36.12.23↔	Double pontage (aorto-)coronaire, chirurgical ouvert (thoracotomie, mini-thoracotomie, sternotomie), avec artère autogène, greffon libre d'artère mammaire interne [AMI] (artère thoracique interne)	36.13.34↔	Triple pontage (aorto-)coronaire, mini-invasif, avec artère autogène, artère abdominale
36.12.24↔	Double pontage (aorto-)coronaire, chirurgical ouvert (thoracotomie, mini-thoracotomie, sternotomie), avec artère autogène, artère abdominale	36.13.35↔	Triple pontage (aorto-)coronaire, mini-invasif, avec artère autogène, autre artère
36.12.25↔	Double pontage (aorto-)coronaire, chirurgical ouvert (thoracotomie, mini-thoracotomie, sternotomie), avec artère autogène, autre artère	36.13.36↔	Triple pontage (aorto-)coronaire, mini-invasif, avec veine autogène, sans treillis externe de stabilisation
36.12.26↔	Double pontage (aorto-)coronaire, chirurgical ouvert (thoracotomie, mini-thoracotomie, sternotomie), avec veine autogène, sans treillis externe de stabilisation	36.13.37↔	Triple pontage (aorto-)coronaire, mini-invasif, avec veine autogène, avec treillis externe de stabilisation
		36.13.38↔	Triple pontage (aorto-)coronaire, mini-invasif, avec xéno greffe

36.13.3a↔	Triple pontage (aorto-)coronaire, mini-invasif, avec prothèse vasculaire	36.1a.16↔	Quintuple pontage (aorto-)coronaire, chirurgical ouvert (thoracotomie, mini-thoracotomie, sternotomie), avec veine autogène, sans treillis externe de stabilisation
36.13.99↔	Triple pontage (aorto-)coronaire, par technique et par matériel, autre	36.1a.17↔	Quintuple pontage (aorto-)coronaire, chirurgical ouvert (thoracotomie, mini-thoracotomie, sternotomie), avec veine autogène, avec treillis externe de stabilisation
36.18.00↔	Quadruple pontage (aorto-)coronaire, par technique et par matériel, SAP	36.1a.18↔	Quintuple pontage (aorto-)coronaire, chirurgical ouvert (thoracotomie, mini-thoracotomie, sternotomie), avec xéno greffe
36.18.11↔	Quadruple pontage (aorto-)coronaire, chirurgical ouvert (thoracotomie, mini-thoracotomie, sternotomie), avec artère autogène, artère radiale	36.1a.1a↔	Quintuple pontage (aorto-)coronaire, chirurgical ouvert (thoracotomie, mini-thoracotomie, sternotomie), avec prothèse vasculaire
36.18.12↔	Quadruple pontage (aorto-)coronaire, chirurgical ouvert (thoracotomie, mini-thoracotomie, sternotomie), avec artère autogène, artère mammaire interne (artère thoracique interne)	36.1a.21↔	Quintuple pontage (aorto-)coronaire, mini-invasif, avec artère autogène, artère radiale
36.18.13↔	Quadruple pontage (aorto-)coronaire, chirurgical ouvert (thoracotomie, mini-thoracotomie, sternotomie), avec artère autogène, greffon libre d'artère mammaire interne [AMI] (artère thoracique interne)	36.1a.22↔	Quintuple pontage (aorto-)coronaire, mini-invasif, avec artère autogène, artère mammaire interne (artère thoracique interne)
36.18.14↔	Quadruple pontage (aorto-)coronaire, chirurgical ouvert (thoracotomie, mini-thoracotomie, sternotomie), avec artère autogène, artère abdominale	36.1a.23↔	Quintuple pontage (aorto-)coronaire, mini-invasif, avec artère autogène, greffon libre d'artère mammaire interne [IMA] (artère thoracique interne)
36.18.15↔	Quadruple pontage (aorto-)coronaire, chirurgical ouvert (thoracotomie, mini-thoracotomie, sternotomie), avec artère autogène, autre artère	36.1a.24↔	Quintuple pontage (aorto-)coronaire, mini-invasif, avec artère autogène, artère abdominale
36.18.16↔	Quadruple pontage (aorto-)coronaire, chirurgical ouvert (thoracotomie, mini-thoracotomie, sternotomie), avec veine autogène, sans treillis externe de stabilisation	36.1a.25↔	Quintuple pontage (aorto-)coronaire, mini-invasif, avec artère autogène, autre artère
36.18.17↔	Quadruple pontage (aorto-)coronaire, chirurgical ouvert (thoracotomie, mini-thoracotomie, sternotomie), avec veine autogène, avec treillis externe de stabilisation	36.1a.26↔	Quintuple pontage (aorto-)coronaire, mini-invasif, avec veine autogène, sans treillis externe de stabilisation
36.18.18↔	Quadruple pontage (aorto-)coronaire, chirurgical ouvert (thoracotomie, mini-thoracotomie, sternotomie), avec xéno greffe	36.1a.27↔	Quintuple pontage (aorto-)coronaire, mini-invasif, avec veine autogène, avec treillis externe de stabilisation
36.18.1a↔	Quadruple pontage (aorto-)coronaire, chirurgical ouvert (thoracotomie, mini-thoracotomie, sternotomie), avec prothèse vasculaire	36.1a.28↔	Quintuple pontage (aorto-)coronaire, mini-invasif, avec xéno greffe
36.18.21↔	Quadruple pontage (aorto-)coronaire, mini-invasif, avec artère autogène, artère radiale	36.1a.2a↔	Quintuple pontage (aorto-)coronaire, mini-invasif, avec prothèse vasculaire
36.18.22↔	Quadruple pontage (aorto-)coronaire, mini-invasif, avec artère autogène, artère mammaire interne (artère thoracique interne)	36.1a.99↔	Quintuple pontage (aorto-)coronaire, autre
36.18.23↔	Quadruple pontage (aorto-)coronaire, mini-invasif, avec artère autogène, greffon libre d'artère mammaire interne [IMA] (artère thoracique interne)	36.1b.00↔	Pontage (aorto-)coronaire sextuple ou plus, par technique et par matériel, SAP
36.18.24↔	Quadruple pontage (aorto-)coronaire, mini-invasif, avec artère autogène, artère abdominale	36.1b.11↔	Pontage (aorto-)coronaire sextuple ou plus, chirurgical ouvert (thoracotomie, mini-thoracotomie, sternotomie), avec artère autogène, artère radiale
36.18.25↔	Quadruple pontage (aorto-)coronaire, mini-invasif, avec artère autogène, autre artère	36.1b.12↔	Pontage (aorto-)coronaire sextuple ou plus, chirurgical ouvert (thoracotomie, mini-thoracotomie, sternotomie), avec artère autogène, artère mammaire interne (artère thoracique interne)
36.18.26↔	Quadruple pontage (aorto-)coronaire, mini-invasif, avec veine autogène, sans treillis externe de stabilisation	36.1b.13↔	Pontage (aorto-)coronaire sextuple ou plus, chirurgical ouvert (thoracotomie, mini-thoracotomie, sternotomie), avec artère autogène, greffon libre d'artère mammaire interne [AMI] (artère thoracique interne)
36.18.27↔	Quadruple pontage (aorto-)coronaire, mini-invasif, avec veine autogène, avec treillis externe de stabilisation	36.1b.14↔	Pontage (aorto-)coronaire sextuple ou plus, chirurgical ouvert (thoracotomie, mini-thoracotomie, sternotomie), avec artère autogène, artère abdominale
36.18.28↔	Quadruple pontage (aorto-)coronaire, mini-invasif, avec xéno greffe	36.1b.15↔	Pontage (aorto-)coronaire sextuple ou plus, chirurgical ouvert (thoracotomie, mini-thoracotomie, sternotomie), avec artère autogène, autre artère
36.18.2a↔	Quadruple pontage (aorto-)coronaire, mini-invasif, avec prothèse vasculaire	36.1b.16↔	Pontage (aorto-)coronaire sextuple ou plus, chirurgical ouvert (thoracotomie, mini-thoracotomie, sternotomie), avec veine autogène, sans treillis externe de stabilisation
36.18.99↔	Quadruple pontage (aorto-)coronaire, par technique et par matériel, autre	36.1b.17↔	Pontage (aorto-)coronaire sextuple ou plus, chirurgical ouvert (thoracotomie, mini-thoracotomie, sternotomie), avec veine autogène, avec treillis externe de stabilisation
36.19↔	Anastomose de pontage pour revascularisation du cœur, autre	36.1b.18↔	Pontage (aorto-)coronaire sextuple ou plus, chirurgical ouvert (thoracotomie, mini-thoracotomie, sternotomie), avec xéno greffe
36.1a.00↔	Quintuple pontage (aorto-)coronaire, par technique et par matériel, SAP	36.1b.1a↔	Pontage (aorto-)coronaire sextuple ou plus, chirurgical ouvert (thoracotomie, mini-thoracotomie, sternotomie), avec prothèse vasculaire
36.1a.11↔	Quintuple pontage (aorto-)coronaire, chirurgical ouvert (thoracotomie, mini-thoracotomie, sternotomie), avec artère autogène, artère radiale	36.1b.21↔	Pontage (aorto-)coronaire sextuple ou plus, mini-invasif, avec artère autogène, artère radiale
36.1a.12↔	Quintuple pontage (aorto-)coronaire, chirurgical ouvert (thoracotomie, mini-thoracotomie, sternotomie), avec artère autogène, artère mammaire interne (artère thoracique interne)	36.1b.22↔	Pontage (aorto-)coronaire sextuple ou plus, mini-invasif, avec artère autogène, artère mammaire interne (artère thoracique interne)
36.1a.13↔	Quintuple pontage (aorto-)coronaire, chirurgical ouvert (thoracotomie, mini-thoracotomie, sternotomie), avec artère autogène, greffon libre d'artère mammaire interne [AMI] (artère thoracique interne)	36.1b.23↔	Pontage (aorto-)coronaire sextuple ou plus, mini-invasif, avec artère autogène, greffon libre d'artère mammaire interne [IMA] (artère thoracique interne)
36.1a.14↔	Quintuple pontage (aorto-)coronaire, chirurgical ouvert (thoracotomie, mini-thoracotomie, sternotomie), avec artère autogène, artère abdominale	36.1b.24↔	Pontage (aorto-)coronaire sextuple ou plus, mini-invasif, avec artère autogène, artère abdominale
36.1a.15↔	Quintuple pontage (aorto-)coronaire, chirurgical ouvert (thoracotomie, mini-thoracotomie, sternotomie), avec artère autogène, autre artère	36.1b.25↔	Pontage (aorto-)coronaire sextuple ou plus, mini-invasif, avec artère autogène, autre artère
		36.1b.26↔	Pontage (aorto-)coronaire sextuple ou plus, mini-invasif, avec veine autogène, sans treillis externe de stabilisation

36.1b.27↔	Pontage (aorto)-coronaire sextuple ou plus, mini-invasif, avec veine autogène, avec treillis externe de stabilisation	37.8a.22↔	Implantation de pacemaker à double chambre, avec stimulation antitachycardique
36.1b.28↔	Pontage (aorto)-coronaire sextuple ou plus, mini-invasif, avec xénotgreffe	37.8a.31↔	Implantation de pacemaker à resynchronisation (CRT-P)
36.1b.2a↔	Pontage (aorto)-coronaire sextuple ou plus, mini-invasif, avec prothèse vasculaire	37.8a.41↔	Implantation de pacemaker transveineux sans sonde
36.1b.99↔	Pontage (aorto)-coronaire sextuple ou plus, par technique et par matériel, autre	37.8a.99↔	Implantation de pacemaker permanent, autre
36.2↔	Revascularisation cardiaque par implant artériel	37.8e.00↔	Implantation de cardiovertreur ou défibrillateur, SAP
36.31↔	Revascularisation transmyocardique à thorax ouvert	37.8e.11↔	Implantation d'un défibrillateur à chambre unique
36.32↔	Autre revascularisation transmyocardique	37.8e.12↔	Implantation d'un défibrillateur à double chambre
36.33↔	Revascularisation transmyocardique endoscopique	37.8e.21↔	Implantation de défibrillateur à resynchronisation (CRT-D)
36.39.10↔	Revascularisation cardiaque par patchs d'élargissement des artères coronaires	37.8e.22↔	Implantation de défibrillateur à chambre unique avec capteur auriculaire
36.39.11↔	Révision de pontage coronaire	37.8e.31↔	Implantation d'un système sous-cutané de défibrillation
36.39.12↔	Nouveau pontage coronaire	37.8e.99↔	Implantation de cardiovertreur ou défibrillateur, autre
36.39.13↔	Transposition d'artère coronaire	37.91↔	Massage cardiaque à thorax ouvert
37.31.20↔	Péricardectomie totale	37.99.21↔	Réparation d'un ventricule droit à double issue de type Fallot
37.31.99↔	Péricardectomie, autre	37.99.22↔	Réparation d'autre ventricule droit à double issue
37.32↔	Excision d'anévrisme du cœur	37.99.23↔	Opération d'un cœur fonctionnellement/morphologiquement univentriculaire
37.35↔	Ventriculectomie partielle	37.99.24↔	Réparation d'un cœur triatrial
37.41↔	Implantation de système d'assistance cardiaque prothétique autour du cœur	37.99.25↔	Réparation d'absence de valve pulmonaire
37.51.00↔	Transplantation cardiaque, SAP	38.04.10↔	Incision de l'aorte ascendante et de la crosse aortique
37.51.10↔	Transplantation cardiaque	38.04.20↔	Incision de l'aorte descendante
37.51.20↔	Retransplantation cardiaque durant la même hospitalisation	38.04.30↔	Incision de l'aorte abdominale
37.51.99↔	Transplantation cardiaque, autre	38.11↔	Endartériectomie de vaisseaux intracrâniens
37.52↔	Implantation de système intégral de remplacement du cœur	38.12↔	Endartériectomie d'autres vaisseaux de la tête et du cou
37.54↔	Remplacement ou réparation d'autres composantes implantables de système intégral de remplacement du cœur	38.13↔	Endartériectomie de vaisseaux de membre supérieur
37.6a.11↔	Implantation d'un système d'assistance cardio-vasculaire, avec pompe, sans fonction d'échange gazeux, extracorporel, ventriculaire gauche, par chirurgie thoracique ouverte (thoracotomie, mini-thoracotomie, sternotomie)	38.14.00↔	Endartériectomie de l'aorte, SAP
37.6a.12↔	Implantation d'un système d'assistance cardio-vasculaire, avec pompe, sans fonction d'échange gazeux, extracorporel, ventriculaire droit, par chirurgie thoracique ouverte (thoracotomie, mini-thoracotomie, sternotomie)	38.14.10↔	Endartériectomie de l'aorte ascendante et de la crosse aortique
37.6a.21↔	Implantation d'un système d'assistance cardio-vasculaire, avec pompe, sans fonction d'échange gazeux, extracorporel, biventriculaire, par chirurgie thoracique ouverte (thoracotomie, mini-thoracotomie, sternotomie)	38.14.20↔	Endartériectomie de l'aorte descendante
37.6a.31↔	Implantation d'un système d'assistance cardio-vasculaire, avec pompe, sans fonction d'échange gazeux, intracorporel, ventriculaire gauche, par chirurgie thoracique ouverte (thoracotomie, mini-thoracotomie, sternotomie)	38.14.30↔	Endartériectomie de l'aorte abdominale
37.6a.32↔	Implantation d'un système d'assistance cardio-vasculaire, avec pompe, sans fonction d'échange gazeux, intracorporel, ventriculaire droit, par chirurgie thoracique ouverte (thoracotomie, mini-thoracotomie, sternotomie)	38.14.99↔	Endartériectomie de l'aorte, autre
37.6a.33↔	Implantation d'un système d'assistance cardio-vasculaire, avec pompe, sans fonction d'échange gazeux, intracorporel, biventriculaire, par chirurgie thoracique ouverte (thoracotomie, mini-thoracotomie, sternotomie)	38.15.00↔	Endartériectomie d'autres vaisseaux thoraciques, SAP
37.6a.61↔	Implantation d'un système d'assistance cardio-vasculaire et pulmonaire, avec pompe, avec oxygénateur (y compris élimination de CO2), extracorporel, veino-veineux, par chirurgie extra-thoracique ouverte (p.ex. exposition de vaisseau sanguin)	38.15.10↔	Endartériectomie de l'artère sous-clavière
37.6a.71↔	Implantation d'un système d'assistance cardio-vasculaire et pulmonaire, avec pompe, avec oxygénateur (y compris élimination de CO2), extracorporel, veino-artériel ou veino/veino-artériel, par chirurgie thoracique ouverte (thoracotomie, mini-thoracotomie, sternotomie)	38.15.20↔	Endartériectomie du tronc brachio-céphalique
37.6a.72↔	Implantation d'un système d'assistance cardio-vasculaire et pulmonaire, avec pompe, avec oxygénateur (y compris élimination de CO2), extracorporel, veino-artériel ou veino-veino-artériel, par chirurgie extra-thoracique ouverte (p.ex. exposition du vaisseau sanguin)	38.15.30↔	Endartériectomie de l'artère pulmonaire
37.8a.00↔	Implantation de pacemaker permanent, SAP	38.15.40↔	Endartériectomie de la veine pulmonaire
37.8a.11↔	Implantation de pacemaker à chambre unique	38.15.99↔	Endartériectomie d'autres vaisseaux thoraciques, autre
37.8a.21↔	Implantation de pacemaker à double chambre, sans stimulation antitachycardique	38.16.00↔	Endartériectomie d'artères abdominales, SAP
		38.16.10↔	Endartériectomie d'artères viscérales, SAP
		38.16.11↔	Endartériectomie du tronc coeliaque
		38.16.12↔	Endartériectomie de l'artère gastrique
		38.16.13↔	Endartériectomie de l'artère hépatique
		38.16.14↔	Endartériectomie de l'artère splénique
		38.16.15↔	Endartériectomie de l'artère rénale
		38.16.16↔	Endartériectomie de l'artère mésentérique
		38.16.17↔	Endartériectomie de l'artère lombaire
		38.16.18↔	Endartériectomie de l'artère iliaque
		38.16.19↔	Endartériectomie d'artères viscérales, autre
		38.16.99↔	Endartériectomie d'artères abdominales, autre
		38.18.00↔	Endartériectomie de vaisseaux de membre inférieur, SAP
		38.18.10↔	Endartériectomie de l'artère fémorale (commune) (superficielle)
		38.18.11↔	Endartériectomie de l'artère fémorale profonde
		38.18.12↔	Endartériectomie de l'artère poplitée
		38.31↔	Réséction de vaisseaux intracrâniens, avec anastomose
		38.34.00↔	Réséction de l'aorte, avec anastomose, SAP
		38.34.10↔	Réséction de l'aorte ascendante et de la crosse aortique, avec anastomose
		38.34.20↔	Réséction de l'aorte descendante, avec anastomose
		38.34.30↔	Réséction de l'aorte abdominale, avec anastomose
		38.34.99↔	Réséction de l'aorte, avec anastomose, autre
		38.35.00↔	Réséction de vaisseaux thoraciques, avec anastomose, SAP
		38.35.10↔	Réséction d'artères thoraciques, avec anastomose, SAP
		38.35.11↔	Réséction de l'artère sous-clavière, avec anastomose
		38.35.12↔	Réséction du tronc brachio-céphalique, avec anastomose
		38.35.13↔	Réséction de l'artère pulmonaire, avec anastomose
		38.35.19↔	Réséction d'artères thoraciques, avec anastomose, autre
		38.35.20↔	Réséction de veines thoraciques, avec anastomose, SAP
		38.35.21↔	Réséction de la veine pulmonaire, avec anastomose
		38.35.22↔	Réséction de la veine sous-clavière, avec anastomose
		38.35.23↔	Réséction de la veine cave supérieure, avec anastomose

38.35.28↔	Résection de veines thoraciques et d'autres veines profondes, avec anastomose	38.47.10↔	Résection de veines abdominales profondes, avec remplacement, SAP
38.35.29↔	Résection de veines thoraciques, avec anastomose, autre	38.47.11↔	Résection de la veine cave inférieure, avec remplacement
38.35.99↔	Résection de vaisseaux thoraciques, avec anastomose, autre	38.47.12↔	Résection de la veine iliaque, avec remplacement
38.36.00↔	Résection d'artères abdominales, avec anastomose, SAP	38.47.19↔	Résection de veines abdominales profondes, avec remplacement, autre
38.36.10↔	Résection d'artères viscérales, avec anastomose, SAP	38.47.99↔	Résection de veines abdominales, avec remplacement, autre
38.36.11↔	Résection du tronc coeliaque, avec anastomose	38.48.00↔	Résection d'artères de membre inférieur, avec remplacement, SAP
38.36.12↔	Résection de l'artère gastrique, avec anastomose	38.48.10↔	Résection de l'artère fémorale (commune) (superficielle), avec remplacement
38.36.13↔	Résection de l'artère hépatique, avec anastomose	38.48.11↔	Résection de l'artère fémorale profonde, avec remplacement
38.36.14↔	Résection de l'artère splénique, avec anastomose	38.48.12↔	Résection de l'artère poplitée, avec remplacement
38.36.15↔	Résection de l'artère rénale, avec anastomose	38.48.13↔	Résection d'artères de la jambe, avec remplacement
38.36.16↔	Résection de l'artère mésentérique, avec anastomose	38.48.99↔	Résection d'artères de membre inférieur, avec remplacement, autre
38.36.17↔	Résection de l'artère iliaque, avec anastomose	38.84.00↔	Autre occlusion chirurgicale de l'aorte, SAP
38.36.19↔	Résection d'artères viscérales, avec anastomose, autre	38.84.10↔	Autre occlusion chirurgicale de l'aorte thoracique
38.36.99↔	Résection d'artères abdominales, avec anastomose, autre	38.84.20↔	Autre occlusion chirurgicale de l'aorte abdominale
38.37.00↔	Résection de veines abdominales, avec anastomose, SAP	38.84.99↔	Autre occlusion chirurgicale de l'aorte, autre
38.37.10↔	Résection de veines abdominales profondes, avec anastomose, SAP	38.85.11↔	Autre occlusion chirurgicale de l'artère sous-clavière
38.37.11↔	Résection de la veine cave inférieure, avec anastomose	38.85.12↔	Autre occlusion chirurgicale de l'artère pulmonaire
38.37.12↔	Résection de la veine iliaque, avec anastomose	38.85.13↔	Autre occlusion chirurgicale du tronc brachio-céphalique
38.37.19↔	Résection de veines abdominales profondes, avec anastomose, autre	38.85.21↔	Autre occlusion chirurgicale de la veine cave supérieure
38.37.99↔	Résection de veines abdominales, avec anastomose, autre	38.85.22↔	Autre occlusion chirurgicale de la veine pulmonaire
38.38.00↔	Résection d'artères de membre inférieur, avec anastomose, SAP	38.85.23↔	Autre occlusion chirurgicale de la veine sous-clavière
38.38.11↔	Résection de l'artère fémorale profonde, avec anastomose	39.0x.00↔	Shunt d'artère systémique à pulmonaire, SAP
38.38.12↔	Résection de l'artère poplitée, avec anastomose	39.0x.10↔	Anastomose entre artère sous-clavière et artère pulmonaire (Blalock-Taussig)
38.38.99↔	Résection d'artères de membre inférieur, avec anastomose, SAP	39.0x.11↔	Anastomose entre aorte et artère pulmonaire droite (Waterston-Cooley)
38.41↔	Résection de vaisseaux intracrâniens, avec remplacement	39.0x.12↔	Anastomose entre aorte descendante et artère pulmonaire gauche (Potts-Smith)
38.43.10↔	Résection d'artères de membre supérieur, avec remplacement	39.0x.13↔	Anastomose entre artère pulmonaire gauche et droite
38.43.11↔	Résection de l'artère axillaire, avec remplacement	39.0x.20↔	Shunt prothétique d'artère pulmonaire à aorte, central
38.43.20↔	Résection de veines de membre supérieur, avec remplacement, SAP	39.0x.21↔	Shunt prothétique d'artère pulmonaire à aorte, périphérique
38.43.21↔	Résection de la veine axillaire, avec remplacement	39.0x.23↔	Cerclage (banding) de l'artère pulmonaire
38.43.28↔	Résection d'autres veines profondes de membre supérieur, avec remplacement	39.0x.24↔	Shunt d'artère systémique à pulmonaire, opération de Damus-Kay-Stansel
38.43.29↔	Résection de veines de membre supérieur, avec remplacement, autre	39.0x.99↔	Shunt d'artère systémique à pulmonaire, autre
38.43.99↔	Résection de vaisseaux de membre supérieur, avec remplacement, autre	39.10↔	Shunt veineux intra-abdominal, SAP
38.44.00↔	Résection de l'aorte abdominale, avec remplacement, SAP	39.11.00↔	Création et révision de shunt portosystémique, TIPSS, SAP
38.44.10↔	Résection de l'aorte abdominale, par voie suprarénale, avec remplacement	39.11.11↔	Création de shunt portosystémique, recours à l'angioplastie percutanée (à ballonnet)
38.44.11↔	Résection de l'aorte abdominale, par voie infrarénale, avec remplacement	39.11.12↔	Création de shunt portosystémique, thrombolyse et thrombectomie percutanées
38.44.12↔	Résection de l'aorte abdominale, par voie juxtarrénale, avec remplacement	39.11.13↔	Création de shunt portosystémique, utilisation d'un stent
38.44.99↔	Résection de l'aorte abdominale, avec remplacement, autre	39.11.21↔	Révision de shunt portosystémique, fermeture percutanée
38.45.00↔	Résection de vaisseau thoracique, avec remplacement, SAP	39.11.22↔	Révision de shunt portosystémique, recours à l'insertion d'un stent
38.45.10↔	Résection de l'aorte thoracique avec remplacement, SAP	39.11.23↔	Révision de shunt portosystémique avec thrombectomie et thrombolyse percutanées
38.45.11↔	Résection de l'aorte ascendante ou de la crosse aortique, avec remplacement	39.11.24↔	Révision de shunt portosystémique avec réduction percutanée du diamètre d'un shunt portosystémique existant
38.45.12↔	Résection de l'aorte thoracique, avec remplacement	39.11.99↔	Création et révision de shunt portosystémique, TIPSS, autre
38.45.13↔	Résection de l'aorte thoraco-abdominale, avec remplacement	39.19↔	Shunt veineux intra-abdominal, autre
38.45.14↔	Résection de l'aorte thoracique avec remplacement par prothèse hybride	39.21.00↔	Anastomose de veine cave à artère pulmonaire, SAP
38.45.19↔	Résection de l'aorte thoracique avec remplacement, autre	39.21.10↔	Opération de Glenn sur un cœur fonctionnellement/morphologiquement univentriculaire
38.45.20↔	Résection d'autres vaisseaux thoraciques, avec remplacement, SAP	39.21.99↔	Anastomose de veine cave à artère pulmonaire, autre
38.45.21↔	Résection de l'artère pulmonaire, avec remplacement	39.22.00↔	Pontage entre aorte, artère sous-clavière et carotide, SAP
38.45.22↔	Résection du tronc brachio-céphalique, avec remplacement	39.22.10↔	Pontage de l'artère carotide, SAP
38.45.29↔	Résection d'autres artères thoraciques, avec remplacement	39.22.11↔	Pontage carotido-carotidien
38.45.30↔	Résection de veine thoracique, avec remplacement, SAP	39.22.12↔	Pontage entre artère carotide et artère vertébrale
38.45.31↔	Résection de la veine cave supérieure, avec remplacement	39.22.13↔	Pontage entre artère carotide et artère sous-clavière [pontage carotido-sous-clavier]
38.45.38↔	Résection d'autres veines thoraciques profondes, avec remplacement	39.22.14↔	Pontage entre artère carotide et aorte
38.45.39↔	Résection de veines thoraciques, avec remplacement, autre	39.22.19↔	Pontage de l'artère carotide, autre
38.45.99↔	Résection de vaisseaux thoraciques, avec remplacement, autre	39.22.20↔	Pontage de l'artère sous-clavière, SAP
38.46↔	Résection d'artères abdominales, avec remplacement	39.22.21↔	Pontage entre artère sous-clavière et aorte
38.47.00↔	Résection de veines abdominales, avec remplacement, SAP	39.22.29↔	Pontage de l'artère sous-clavière, autre

39.22.99↔	Pontage entre aorte, artère sous-clavière et carotide, autre	39.72.19↔	Embolisation sélective de vaisseaux intracrâniens, autre
39.23↔	Autre pontage ou shunt vasculaire intrathoracique	39.72.20↔	Embolisation sélective de vaisseaux extracrâniens de la tête et du cou, SAP
39.24↔	Bypass aorto-rénal	39.72.21↔	Embolisation sélective de vaisseaux extracrâniens de la tête et du cou, avec particules ou spires métalliques
39.25.00↔	Pontage aorto-iliaco-fémoral, SAP	39.72.22↔	Embolisation sélective de vaisseaux extracrâniens de la tête et du cou avec liquides embolisants, ballonnets détachables ou filtres (parapluie)
39.25.10↔	Pontage aorto-iliaco-fémoral, aortique, SAP	39.72.24↔	Embolisation sélective de vaisseaux extracrâniens de la tête et du cou, avec matériel embolisant adhésif
39.25.11↔	Pontage aorto-iliaque	39.72.29↔	Embolisation sélective de vaisseaux extracrâniens de la tête et du cou, autre
39.25.12↔	Pontage aorto-fémoral	39.77.09↔	Intervention endovasculaire transluminale percutanée sur vaisseau(x) intracrânien(s), autre
39.25.13↔	Pontage aorto-poplité	39.77.10↔	Angioplastie percutanée à ballonnet de vaisseau(x) intracrânien(s)
39.25.14↔	Pontage aorto-crural	39.77.20↔	Bladeangioplastie percutanée de vaisseau(x) intracrânien(s)
39.25.19↔	Pontage aorto-iliaco-fémoral, aortique, autre	39.77.30↔	Angioplastie percutanée au laser de vaisseau(x) intracrânien(s)
39.25.20↔	Pontage iliaco-fémoral, SAP	39.77.40↔	Athérectomie percutanée de vaisseau(x) intracrânien(s)
39.25.21↔	Pontage ilio-iliaque	39.77.60↔	Thrombectomie percutanée de vaisseau(x) intracrânien(s), SAP
39.25.22↔	Pontage ilio-fémoral	39.77.61↔	Thrombectomie percutanée à lame rotative de vaisseau(x) intracrânien(s)
39.25.23↔	Pontage ilio-poplité	39.77.62↔	Thrombectomie percutanée de vaisseau(x) intracrânien(s) assistée par stent
39.25.24↔	Pontage ilio-crural	39.77.69↔	Thrombectomie percutanée de vaisseau(x) intracrânien(s), autre
39.25.29↔	Pontage iliaco-fémoral, autre	39.77.70↔	Extraction endovasculaire percutanée de corps étranger de vaisseau(x) intracrânien(s)
39.25.30↔	Pontage par le trou obturateur (extra-anatomique)	39.77.80↔	Spasmolyse intra-artérielle transluminale percutanée lors de vasospasmes cérébrovasculaires
39.25.99↔	Pontage aorto-iliaco-fémoral, autre	39.79.11↔	Implantation endovasculaire de greffe, vaisseaux viscéraux
39.26.00↔	Autre pontage ou shunt vasculaire intra-abdominal, SAP	39.79.12↔	Implantation endovasculaire de greffe, vaisseaux du bassin
39.26.10↔	Autre pontage ou shunt vasculaire intra-abdominal, artères viscérales	39.79.13↔	Implantation endovasculaire de greffe, vaisseaux abdominaux
39.26.11↔	Autre pontage ou shunt vasculaire intra-abdominal, aorte	39.79.19↔	Implantation endovasculaire de greffe, autres vaisseaux, autre
39.26.12↔	Autre pontage ou shunt vasculaire intra-abdominal, artère rénale	39.79.21↔	Embolisation ou occlusion par coils, vaisseaux du membre supérieur
39.26.19↔	Autre pontage ou shunt vasculaire intra-abdominal, autres artères viscérales	39.79.22↔	Embolisation ou occlusion par coils, aorte
39.26.99↔	Autre pontage ou shunt vasculaire intra-abdominal, autre	39.79.24↔	Embolisation ou occlusion par coils, vaisseaux thoraciques
39.28↔	Pontage ou shunt vasculaire extra-intracrânien	39.79.25↔	Embolisation ou occlusion par coils, vaisseaux viscéraux
39.29.10↔	Pontage ou shunt vasculaire d'artères de membre inférieur, SAP	39.79.28↔	Embolisation ou occlusion par coils, vaisseaux rachidiens
39.29.11↔	Shunt ou pontage vasculaire fémoro-fémoral	39.79.38↔	Embolisation sélective par liquides embolisants, vaisseaux rachidiens
39.29.12↔	Shunt ou pontage vasculaire fémoro-poplité	39.79.41↔	Embolisation sélective par ballonnets détachables, vaisseaux du membre supérieur
39.29.13↔	Shunt ou pontage vasculaire fémoro-crural	39.79.42↔	Embolisation sélective par ballonnets détachables, aorte
39.29.14↔	Shunt ou pontage vasculaire fémoro-pédieux	39.79.44↔	Embolisation sélective par ballonnets détachables, vaisseaux thoraciques
39.29.15↔	Shunt ou pontage vasculaire poplitéo-crural ou poplitéo-pédieux	39.79.45↔	Embolisation sélective par ballonnets détachables, vaisseaux viscéraux
39.29.16↔	Pontage ou shunt vasculaire d'artères de la jambe et du pied	39.79.46↔	Embolisation sélective par ballonnets détachables, vaisseaux abdominaux
39.29.19↔	Pontage ou shunt vasculaire d'artères de membre inférieur, autre	39.79.47↔	Embolisation sélective par ballonnets détachables, vaisseaux rachidiens
39.29.20↔	Pontage ou shunt vasculaire d'artères de membre supérieur	39.79.48↔	Embolisation sélective par ballonnets détachables, vaisseaux du membre inférieur
39.29.30↔	Autre pontage ou shunt vasculaire (périphérique), extra-anatomique, SAP	39.79.49↔	Embolisation sélective par ballonnets détachables, autres vaisseaux, autre
39.29.31↔	Shunt ou pontage vasculaire sous-clavio-fémoral	39.79.52↔	Embolisation sélective par filtres (parapluie), aorte
39.29.32↔	Shunt ou pontage vasculaire axillo-fémoral	39.79.54↔	Embolisation sélective par filtres (parapluie), vaisseaux thoraciques
39.29.33↔	Pontage croisé fémoro-fémoral	39.79.55↔	Embolisation sélective par filtres (parapluie), vaisseaux viscéraux
39.2a↔	Pontage ou shunt vasculaire intra-intracrânien	39.79.56↔	Embolisation sélective par filtres (parapluie), vaisseaux abdominaux
39.49.30↔	Remplacement de conduit cardiaque	39.79.57↔	Embolisation sélective par filtres (parapluie), vaisseaux du membre inférieur
39.51.00↔	Clippage d'anévrisme, SAP	39.79.58↔	Embolisation sélective par filtres (parapluie), vaisseaux rachidiens
39.51.11↔	Clippage d'anévrisme intracrânien	39.79.59↔	Embolisation sélective par filtres (parapluie), autres vaisseaux, autre
39.51.99↔	Clippage d'anévrisme, autre	39.79.62↔	Embolisation sélective par particules, aorte
39.52.10↔	Autre réparation d'anévrisme de vaisseaux de la tête et du cou, SAP	39.79.68↔	Embolisation sélective par particules, vaisseaux rachidiens
39.52.11↔	Autre réparation d'anévrisme de vaisseaux intracrâniens		
39.52.19↔	Autre réparation d'anévrisme de vaisseaux de la tête et du cou, autre		
39.52.20↔	Autre réparation d'anévrisme de l'aorte, SAP		
39.52.21↔	Autre réparation chirurgicale ouverte d'anévrisme de l'aorte ascendante, de la crosse aortique et de l'aorte thoracique		
39.52.22↔	Autre réparation chirurgicale ouverte d'anévrisme de l'aorte abdominale		
39.52.29↔	Autre réparation d'anévrisme de l'aorte, autre		
39.53↔	Réparation de fistule artério-veineuse		
39.54.10↔	Opération de réentrée, aorte thoracique		
39.54.20↔	Opération de réentrée, aorte abdominale		
39.66↔	Shunt cardio-pulmonaire percutané		
39.72.10↔	Embolisation sélective de vaisseaux intracrâniens, SAP		
39.72.11↔	Embolisation sélective de vaisseaux intracrâniens, avec particules ou spires métalliques		
39.72.12↔	Embolisation sélective de vaisseaux intracrâniens, avec liquides embolisants, ballonnets détachables ou filtres (parapluie)		
39.72.13↔	Embolisation sélective de vaisseaux intracrâniens par flow-diverter		
39.72.14↔	Embolisation sélective de vaisseaux intracrâniens, avec matériel embolisant adhésif		

39.99.21↔	Opérations d'anomalie congénitale de l'isthme aortique (sténose) ou d'interruption de la crosse aortique	45.63.00↔	Exérèse totale de l'intestin grêle, SAP
39.99.22↔	Opérations d'anomalie congénitale de l'artère ou de la veine pulmonaire ou d'une artère sous-clavière droite rétro-œsophagienne (arteria lusoria)	45.63.99↔	Exérèse totale de l'intestin grêle, autre
40.40↔	Résection des ganglions cervicaux, SAP	45.74.11↔	Résection du côlon transverse, par chirurgie ouverte
40.41.00↔	Dissection radicale des ganglions lymphatiques cervicaux, SAP	45.74.12↔	Résection du côlon transverse, par laparoscopie
40.41.10↔	Dissection sélective (fonctionnelle) des ganglions lymphatiques cervicaux, abord supraomhyoïde (régions I-III)	45.76.00↔	Sigmoïdectomie, SAP
40.41.11↔	Dissection sélective (fonctionnelle) des ganglions lymphatiques cervicaux, abord latéral (régions II-IV)	45.76.09↔	Sigmoïdectomie, autre
40.41.12↔	Dissection sélective (fonctionnelle) des ganglions lymphatiques cervicaux, abord antérolatéral (régions I-IV)	45.76.11↔	Sigmoïdectomie, par chirurgie ouverte
40.41.13↔	Dissection sélective (fonctionnelle) des ganglions lymphatiques cervicaux, abord postérolatéral (régions II-V)	45.76.21↔	Sigmoïdectomie, par laparoscopie
40.41.14↔	Dissection sélective (fonctionnelle) des ganglions lymphatiques cervicaux, abord central (région VI)	45.80↔	Colectomie totale; SAP
40.41.20↔	Dissection radicale des ganglions lymphatiques cervicaux (incl. modification)	45.89↔	Colectomie totale, autre
40.41.21↔	Dissection radicale étendue des ganglions lymphatiques cervicaux	46.97.00↔	Transplantation intestinale, SAP
40.41.99↔	Dissection radicale des ganglions lymphatiques cervicaux, autre	46.97.10↔	Transplantation intestinale, retransplantation d'intestin grêle durant la même hospitalisation
41.94↔	Transplantation de rate	46.97.99↔	Transplantation intestinale, autre
42.42.00↔	Œsophagectomie totale, SAP	48.41↔	Résection sous-muqueuse du rectum (opération de Soave)
42.42.10↔	Œsophagectomie totale, sans rétablissement de la continuité	48.49↔	Résection du rectum avec abaissement du côlon, autre
42.42.20↔	Œsophagectomie totale avec rétablissement de la continuité, par voie transmédiastinale	48.51↔	Résection abdomino-périnéale du rectum
42.42.21↔	Œsophagectomie totale avec rétablissement de la continuité, par voie thoraco-abdominale	48.53↔	Résection abdomino-sacrée, sacro-périnéale et périnéale du rectum
42.42.29↔	Œsophagectomie totale avec rétablissement de la continuité, par autre abord	48.65↔	Résection du rectum selon Duhamel
42.42.99↔	Œsophagectomie totale, autre	48.66.11↔	Résection en manchette et résection tubulaire du rectum, avec anastomose, par chirurgie ouverte
42.51.10↔	Anastomose œsophago-œsophagienne intrathoracique, correction d'atrésie pour rétablissement du transit pharyngo-œsophagien et réparation de fistule trachéo-œsophagienne congénitale	48.66.12↔	Résection en manchette et résection tubulaire du rectum, avec entérostomie et fermeture du bout distal, par chirurgie ouverte
43.89.40↔	Tubulisation gastrique (sleeve resection), technique à ciel ouvert	48.66.13↔	Résection en manchette et résection tubulaire du rectum, avec anastomose, par laparoscopie
43.89.41↔	Tubulisation gastrique (sleeve resection), par laparoscopie	48.66.14↔	Résection en manchette et résection tubulaire du rectum, avec entérostomie et fermeture du bout distal, par laparoscopie
43.89.42↔	Sleeve resection après mise en place d'un anneau gastrique, chirurgicale ouverte	48.66.15↔	Résection en manchette et résection tubulaire du rectum, transanale
43.89.43↔	Sleeve resection après mise en place d'un anneau gastrique, laparoscopique	48.66.21↔	Résection antérieure du rectum, avec anastomose, par chirurgie ouverte
43.89.44↔	Re-sleeve resection, chirurgicale ouverte	48.66.22↔	Résection antérieure du rectum, avec entérostomie et fermeture du bout distal, par chirurgie ouverte
43.89.45↔	Re-sleeve resection, laparoscopique	48.66.23↔	Résection antérieure du rectum, avec anastomose, par laparoscopie
43.89.50↔	Switch duodénal après sleeve resection (seconde intervention), technique à ciel ouvert	48.66.24↔	Résection antérieure du rectum, avec entérostomie et fermeture du bout distal, par laparoscopie
43.89.51↔	Switch duodénal après sleeve resection (seconde intervention), par laparoscopie	48.66.25↔	Résection antérieure du rectum, transanale
44.95.00↔	Opération restrictive de l'estomac, SAP	48.66.31↔	Résection antérieure profonde du rectum, avec anastomose, par chirurgie ouverte
44.95.09↔	Opération restrictive de l'estomac, autre	48.66.32↔	Résection antérieure profonde du rectum, avec entérostomie et fermeture du bout distal, par chirurgie ouverte
44.95.11↔	Gastric banding, chirurgical ouvert	48.66.33↔	Résection antérieure profonde du rectum, avec anastomose, par laparoscopie
44.95.12↔	Gastric banding, laparoscopique	48.66.34↔	Résection antérieure profonde du rectum, avec entérostomie et fermeture du bout distal, par laparoscopie
44.96.00↔	Révision d'opération restrictive de l'estomac, SAP	48.66.35↔	Résection antérieure profonde du rectum, avec anastomose, transanale
44.96.11↔	Remise en place de l'anneau après Gastric Banding, chirurgicale ouverte	49.74↔	Transposition du muscle droit interne (muscle gracile) de la cuisse pour incontinence anale
44.96.12↔	Remise en place de l'anneau après Gastric Banding, laparoscopique	50.2a.11↔	Résection de kyste hépatique, par chirurgie ouverte
44.96.13↔	Changement de l'anneau après Gastric Banding, chirurgical ouvert	50.2a.12↔	Résection de kyste hépatique, par laparoscopie
44.96.14↔	Changement de l'anneau après Gastric Banding, laparoscopique	50.2a.21↔	Bisegmentectomie, par chirurgie ouverte
44.96.16↔	Réparation du cathéter après Gastric Banding, avec intervention intra-abdominale, chirurgicale ouverte	50.2a.22↔	Bisegmentectomie, par laparoscopie
44.96.17↔	Réparation du cathéter après Gastric Banding, avec intervention intra-abdominale, laparoscopique	50.2a.23↔	Hémihépatectomie gauche, par chirurgie ouverte
44.96.18↔	Changement de boîtier après Gastric Banding	50.2a.24↔	Hémihépatectomie gauche, par laparoscopie
44.96.99↔	Révision d'opération restrictive de l'estomac, autre	50.2a.25↔	Hémihépatectomie gauche étendue, par chirurgie ouverte
44.97.00↔	Enlèvement de dispositif(s) de restriction gastrique, SAP	50.2a.26↔	Hémihépatectomie gauche étendue, par laparoscopie
44.97.11↔	Enlèvement d'anneau gastrique, chirurgical ouvert	50.2a.27↔	Hémihépatectomie droite, par chirurgie ouverte
44.97.12↔	Enlèvement d'anneau gastrique, laparoscopique	50.2a.28↔	Hémihépatectomie droite, par laparoscopie
44.97.99↔	Enlèvement de dispositif(s) de restriction gastrique, autre	50.2a.2a↔	Hémihépatectomie droite étendue, par chirurgie ouverte
45.52↔	Isolement de segment du gros intestin	50.2a.2b↔	Hémihépatectomie droite étendue, par laparoscopie
		50.2a.2c↔	Autre résection de plusieurs segments contigus, par chirurgie ouverte
		50.2a.2d↔	Autre résection de plusieurs segments contigus, par laparoscopie
		50.2b.11↔	Transsection hépatique et ligature de branches portales par chirurgie ouverte, 1ère étape ALPPS
		50.2b.12↔	Transsection hépatique et ligature de branches portales, par laparoscopie, 1ère étape ALPPS

50.2c.11↔	Bisegmentectomie, par chirurgie ouverte, pour don d'organe par une personne vivante	57.71.41↔	Cystectomie radicale par laparoscopie chez la femme, avec urétrectomie
50.2c.12↔	Bisegmentectomie, par laparoscopie, pour don d'organe par une personne vivante	57.71.50↔	Cystectomie radicale, éviscération pelvienne (exentération) chirurgicale ouverte chez l'homme
50.2c.13↔	Hémihépatectomie gauche, par chirurgie ouverte, pour don d'organe par une personne vivante	57.71.51↔	Cystectomie radicale, éviscération pelvienne (exentération) par laparoscopie chez l'homme
50.2c.14↔	Hémihépatectomie gauche, par laparoscopie, pour don d'organe par une personne vivante	57.71.99↔	Cystectomie radicale, autre
50.2c.15↔	Hémihépatectomie droite, par chirurgie ouverte, pour don d'organe par une personne vivante	57.87.00↔	Reconstruction de la vessie, SAP
50.2c.16↔	Hémihépatectomie droite, par laparoscopie, pour don d'organe par une personne vivante	57.87.10↔	Reconstruction de la vessie, réparation chirurgicale ouverte avec iléon, côlon ou estomac
50.50↔	Transplantation hépatique, SAP	57.87.11↔	Reconstruction de la vessie, réparation par laparoscopie avec iléon, côlon ou estomac
50.52↔	Transplantation hépatique, greffe de foie entier	64.50↔	Opération pour transformation de sexe, SAP
50.53↔	Transplantation hépatique, greffe de foie partagé [split liver]	64.51↔	Opération pour transformation de sexe, transformation d'une femme en homme
50.59↔	Transplantation hépatique, autre	64.52↔	Opération pour transformation de sexe, transformation d'un homme en femme
52.50↔	Pancréatectomie partielle, SAP	64.59↔	Opération pour transformation de sexe, autre
52.51.10↔	Pancréatectomie céphalique conservant le pylore	65.92↔	Greffe d'ovaire
52.51.20↔	Pancréatectomie céphalique conservant le duodénum	68.60↔	Hystérectomie radicale, SAP
52.51.31↔	Réséction pancréatico-duodénale avec réséction partielle de l'estomac	68.62↔	Hystérectomie radicale, par chirurgie ouverte
52.52.11↔	Pancréatectomie caudale, par chirurgie ouverte	68.63↔	Hystérectomie radicale, par voie vaginale
52.52.12↔	Pancréatectomie caudale, par laparoscopie	68.64↔	Hystérectomie radicale, par voie vaginale, assistée par laparoscopie [LARVH]
52.54↔	Réséction segmentaire du corps du pancréas	68.6a↔	Hystérectomie radicale, autre
52.59↔	Pancréatectomie partielle, autre	68.8↔	Éviscération pelvienne
52.60↔	Pancréatectomie totale, SAP	76.31.20↔	Mandibulectomie partielle et reconstruction avec transplant microvascularisé et anastomosé
52.61↔	Pancréatectomie totale avec gastrectomie partielle	76.39.10↔	Ostectomie partielle d'autre os de la face, reconstruction avec transplant microvascularisé et anastomosé
52.62↔	Pancréatectomie totale conservant le pylore	76.41.10↔	Mandibulectomie totale et reconstruction simultanée, reconstruction avec transplant microvascularisé et anastomosé
52.63↔	Pancréatectomie totale conservant le duodénum	76.43.10↔	Autre reconstruction de la mandibule avec transplant microvascularisé et anastomosé
52.69↔	Pancréatectomie totale, autre	76.43.11↔	Insertion d'implant CAD pour réparer un défaut mandibulaire simple
52.82↔	Allogreffe du pancréas	76.43.12↔	Insertion d'implant CAD pour réparer un défaut mandibulaire important ou complexe
52.83.00↔	Hétérogreffe du pancréas, SAP	76.44.10↔	Ostectomie totale d'autre os de la face, reconstruction avec transplant microvascularisé et anastomosé
52.83.10↔	Hétérogreffe du pancréas, retransplantation d'un segment de pancréas durant la même hospitalisation	76.46.10↔	Autre reconstruction d'autre os de la face avec transplant microvascularisé et anastomosé
52.83.11↔	Hétérogreffe du pancréas, retransplantation du pancréas durant la même hospitalisation	76.91.11↔	Greffe osseuse d'os de la face, fragment à pédicule vascularisé
52.83.99↔	Hétérogreffe du pancréas, autre	76.92.20↔	Insertion d'un implant CAD au niveau des os de la face, sans participation de la boîte crânienne, jusqu'à 2 régions
55.61↔	Autogreffe rénale	76.92.21↔	Insertion d'un implant CAD au niveau des os de la face, sans participation de la boîte crânienne, 3 régions et plus
55.69.00↔	Autre greffe rénale, SAP	76.92.30↔	Insertion d'implant CAD pour réparer un défaut maxillaire simple
55.69.10↔	Autre greffe rénale, allogénique	76.92.31↔	Insertion d'implant CAD pour réparer un défaut maxillaire important ou complexe
55.69.20↔	Autre greffe rénale, syngénique	77.91.10↔	Ostectomie totale, omoplate et clavicule
55.69.30↔	Autre greffe rénale, en bloc	77.91.11↔	Ostectomie totale, côte
55.69.40↔	Autre greffe rénale, retransplantation rénale durant la même hospitalisation	77.91.12↔	Ostectomie totale, côte cervicale
55.69.99↔	Autre greffe rénale, autre	77.91.13↔	Ostectomie totale, sternum
56.51.10↔	Formation d'urétéro-iléostomie cutanée, urétéro-iléo-cutanéostomie [conduit iléal] ou urétéro-colo-cutanéostomie [conduit colique/sigmoïde] par chirurgie ouverte	77.91.99↔	Ostectomie totale, clavicule, omoplate, côtes et sternum, autre
56.51.11↔	Formation d'urétéro-iléostomie cutanée, urétéro-iléo-cutanéostomie [conduit iléal] ou urétéro-colo-cutanéostomie [conduit colique/sigmoïde] par laparoscopie	77.92↔	Ostectomie totale, humérus
56.51.12↔	Formation d'urétéro-iléostomie cutanée avec interposition intestinale [conduit] (stomie non continente), autre voie d'abord	77.93↔	Ostectomie totale, radius et cubitus
56.51.20↔	Formation d'urétéro-iléostomie cutanée par transformation d'autre dérivation urinaire supravésicale	77.94↔	Ostectomie totale, os du carpe et du métacarpe
56.51.30↔	Formation d'urétéro-iléostomie cutanée avec réservoir intestinal (stomie continente)	77.95↔	Ostectomie totale, fémur
57.71.00↔	Cystectomie radicale, SAP	77.96↔	Ostectomie totale, rotule
57.71.10↔	Cystectomie radicale chirurgicale ouverte chez l'homme, sans urétrectomie	77.97.00↔	Ostectomie totale, tibia et péroné, SAP
57.71.11↔	Cystectomie radicale par laparoscopie chez l'homme, sans urétrectomie	77.97.10↔	Ostectomie totale, tibia
57.71.20↔	Cystectomie radicale chirurgicale ouverte chez l'homme, avec urétrectomie	77.97.11↔	Ostectomie totale, péroné
57.71.21↔	Cystectomie radicale par laparoscopie chez l'homme, avec urétrectomie	77.97.99↔	Ostectomie totale, tibia et péroné, autre
57.71.30↔	Cystectomie radicale chirurgicale ouverte chez la femme, sans urétrectomie	77.99.20↔	Ostectomie totale, corps vertébral
57.71.31↔	Cystectomie radicale par laparoscopie chez la femme, sans urétrectomie	77.99.30↔	Ostectomie totale, os du bassin
57.71.40↔	Cystectomie radicale chirurgicale ouverte chez la femme, avec urétrectomie	78.01.10↔	Greffe osseuse, clavicule et omoplate, fragment à pédicule vascularisé avec anastomoses microvasculaires
		78.01.11↔	Greffe osseuse, clavicule et omoplate, fragment à pédicule vascularisé sans anastomoses microvasculaires
		78.02.10↔	Greffe osseuse, humérus, fragment à pédicule vascularisé avec anastomoses microvasculaires



78.02.11↔	Grefe osseuse, humérus, fragment à pédicule vascularisé sans anastomoses microvasculaires	78.49.33↔	Réparation complexe de la colonne vertébrale (p. ex. lors de cyphose) par correction dorsale sans libération ventrale
78.03.10↔	Grefe osseuse, radius et cubitus, fragment à pédicule vascularisé avec anastomoses microvasculaires	78.49.34↔	Réparation complexe de la colonne vertébrale (p. ex. lors de cyphose) par correction dorsale avec libération ventrale
78.03.11↔	Grefe osseuse, radius et cubitus, fragment à pédicule vascularisé sans anastomoses microvasculaires	78.49.35↔	Réparation complexe de la colonne vertébrale (p. ex. lors de cyphose) par correction dorso-ventrale
78.04.10↔	Grefe osseuse, os du carpe et du métacarpe, fragment à pédicule vascularisé avec anastomoses microvasculaires	78.49.36↔	Ostéotomie de la colonne vertébrale et spondylodèse polysegmentaire lordosante dorsale selon Zielke (p. ex. lors de cyphose)
78.04.11↔	Grefe osseuse, os du carpe et du métacarpe, fragment à pédicule vascularisé sans anastomoses microvasculaires	78.49.37↔	Ostéotomie de la colonne vertébrale et ostéotomie de soustraction transpédiculaire (p. ex. selon Thomasen ou selon Hsu-Yau-Leong) (p. ex. lors de cyphose)
78.05.10↔	Grefe osseuse, fémur, fragment à pédicule vascularisé avec anastomoses microvasculaires	78.49.38↔	Ostéotomie de la colonne vertébrale et spondylodèse monosegmentaire lordosante cervico-thoracique (p. ex. selon Mason, Urist ou Simmons) (p. ex. lors de cyphose)
78.05.11↔	Grefe osseuse, fémur, fragment à pédicule vascularisé sans anastomoses microvasculaires	78.49.40↔	Réparation complexe de la colonne vertébrale (p. ex. lors de scoliose) par épiphysiodèse du cartilage de croissance à l'aide d'agrafes en alliage à mémoire de forme [Shape Memory Alloy (SMA) Staples], 1 agrafe
78.06.10↔	Grefe osseuse, rotule, fragment à pédicule vascularisé avec anastomoses microvasculaires	78.49.41↔	Réparation complexe de la colonne vertébrale (p. ex. lors de scoliose) par épiphysiodèse du cartilage de croissance à l'aide d'agrafes en alliage à mémoire de forme [Shape Memory Alloy (SMA) Staples], 2 agrafes
78.06.20↔	Grefe osseuse, rotule, fragment à pédicule vascularisé, sans anastomoses microvasculaires	78.49.42↔	Réparation complexe de la colonne vertébrale (p. ex. lors de scoliose) par épiphysiodèse du cartilage de croissance à l'aide d'agrafes en alliage à mémoire de forme [Shape Memory Alloy (SMA) Staples], 3 agrafes
78.07.10↔	Grefe osseuse, tibia, fragment à pédicule vascularisé avec anastomoses microvasculaires	78.49.43↔	Réparation complexe de la colonne vertébrale (p. ex. lors de scoliose) par épiphysiodèse du cartilage de croissance à l'aide d'agrafes en alliage à mémoire de forme [Shape Memory Alloy (SMA) Staples], 4 agrafes
78.07.11↔	Grefe osseuse, tibia, fragment à pédicule vascularisé sans anastomoses microvasculaires	78.49.44↔	Réparation complexe de la colonne vertébrale (p. ex. lors de scoliose) par épiphysiodèse du cartilage de croissance à l'aide d'agrafes en alliage à mémoire de forme [Shape Memory Alloy (SMA) Staples], 5 agrafes
78.07.20↔	Grefe osseuse, péroné, fragment à pédicule vascularisé avec anastomoses microvasculaires	78.49.45↔	Réparation complexe de la colonne vertébrale (p. ex. lors de scoliose) par épiphysiodèse du cartilage de croissance à l'aide d'agrafes en alliage à mémoire de forme [Shape Memory Alloy (SMA) Staples], 6 agrafes
78.07.21↔	Grefe osseuse, péroné, fragment à pédicule vascularisé sans anastomoses microvasculaires	78.49.46↔	Réparation complexe de la colonne vertébrale (p. ex. lors de scoliose) par épiphysiodèse du cartilage de croissance à l'aide d'agrafes en alliage à mémoire de forme [Shape Memory Alloy (SMA) Staples], 7 agrafes
78.08.10↔	Grefe osseuse, os du tarse et du métatarse, fragment à pédicule vascularisé avec anastomoses microvasculaires	78.49.47↔	Réparation complexe de la colonne vertébrale (p. ex. lors de scoliose) par épiphysiodèse du cartilage de croissance à l'aide d'agrafes en alliage à mémoire de forme [Shape Memory Alloy (SMA) Staples], 8 agrafes
78.08.11↔	Grefe osseuse, os du tarse et du métatarse, fragment à pédicule vascularisé sans anastomoses microvasculaires	78.49.48↔	Réparation complexe de la colonne vertébrale (p. ex. lors de scoliose) par épiphysiodèse du cartilage de croissance à l'aide d'agrafes en alliage à mémoire de forme [Shape Memory Alloy (SMA) Staples], 9 agrafes
78.09.10↔	Grefe osseuse, phalanges de la main, fragment à pédicule vascularisé avec anastomoses microvasculaires	78.49.4a↔	Réparation complexe de la colonne vertébrale (p. ex. lors de scoliose) par épiphysiodèse du cartilage de croissance à l'aide d'agrafes en alliage à mémoire de forme [Shape Memory Alloy (SMA) Staples], 10 agrafes
78.09.11↔	Grefe osseuse, phalanges de la main, fragment à pédicule vascularisé sans anastomoses microvasculaires	78.49.4b↔	Réparation complexe de la colonne vertébrale (p. ex. lors de scoliose) par épiphysiodèse du cartilage de croissance à l'aide d'agrafes en alliage à mémoire de forme [Shape Memory Alloy (SMA) Staples], 11 agrafes
78.09.30↔	Grefe osseuse, os du bassin, fragment à pédicule vascularisé avec anastomoses microvasculaires	78.49.4c↔	Réparation complexe de la colonne vertébrale (p. ex. lors de scoliose) par épiphysiodèse du cartilage de croissance à l'aide d'agrafes en alliage à mémoire de forme [Shape Memory Alloy (SMA) Staples], 12 agrafes
78.09.31↔	Grefe osseuse, os du bassin, fragment à pédicule vascularisé sans anastomoses microvasculaires	78.49.4d↔	Réparation complexe de la colonne vertébrale (p. ex. lors de scoliose) par épiphysiodèse du cartilage de croissance à l'aide d'agrafes en alliage à mémoire de forme [Shape Memory Alloy (SMA) Staples], 13 agrafes et plus
78.09.40↔	Grefe osseuse, phalanges du pied, fragment à pédicule vascularisé avec anastomoses microvasculaires	78.49.4e↔	Réparation complexe de la colonne vertébrale (p. ex. lors de scoliose) par épiphysiodèse dorso-ventrale
78.09.41↔	Grefe osseuse, phalanges du pied, fragment à pédicule vascularisé sans anastomoses microvasculaires	78.49.4f↔	Réparation complexe de la colonne vertébrale (p. ex. lors de scoliose) par épiphysiodèse unilatérale avec fusion vertébrale dorsale
78.09.90↔	Grefe osseuse, autre site spécifié, sauf os de la face, fragment à pédicule vascularisé avec anastomoses microvasculaires		
78.09.91↔	Grefe osseuse, autre site spécifié, sauf os de la face, fragment à pédicule vascularisé sans anastomoses microvasculaires		
78.41.30↔	Autres réparations ou opérations plastiques osseuses, clavicule, omoplate, côtes et sternum, Implantation VEPTR (vertical expandable prosthetic titanium rib)		
78.49.21↔	Remplacement de corps vertébral par implant (p. ex. lors de cyphose): 1 corps vertébral		
78.49.22↔	Remplacement de corps vertébral par implant (p. ex. lors de cyphose): 2 corps vertébraux		
78.49.23↔	Remplacement de corps vertébral par implant (p. ex. lors de cyphose): 3 corps vertébraux		
78.49.24↔	Remplacement de corps vertébral par implant (p. ex. lors de cyphose): 4 corps vertébraux		
78.49.25↔	Remplacement de corps vertébral par implant (p. ex. lors de cyphose): 5 corps vertébraux ou plus		
78.49.26↔	Remplacement de corps vertébral par autre matériau (p. ex. lors de cyphose), 1 corps vertébral		
78.49.27↔	Remplacement de corps vertébral par autre matériau (p. ex. lors de cyphose), 2 corps vertébraux		
78.49.28↔	Remplacement de corps vertébral par autre matériau (p. ex. lors de cyphose), 3 corps vertébraux		
78.49.29↔	Remplacement de corps vertébral (p. ex. lors de cyphose), autre		
78.49.2a↔	Remplacement de corps vertébral par autre matériau (p. ex. lors de cyphose), 4 corps vertébraux ou plus		
78.49.31↔	Réparation complexe de la colonne vertébrale (p. ex. lors de cyphose) par greffe antérieure		
78.49.32↔	Réparation complexe de la colonne vertébrale (p. ex. lors de cyphose) par kyphectomie (p. ex. selon Lindseth-Selzer)		

78.49.4g↔	Réparation complexe de la colonne vertébrale (p. ex. lors de scoliose) par épiphysiodèse bilatérale avec fusion vertébrale dorsale	81.80↔	Prothèse totale d'épaule
78.49.51↔	Spondylodèse de correction dorsale instrumentale (p. ex. lors de scoliose), sans stabilité primaire, 3 à 6 segments	81.84↔	Prothèse totale de coude
78.49.52↔	Spondylodèse de correction dorsale instrumentale (p. ex. lors de scoliose), sans stabilité primaire, 7 à 10 segments	81.97.11↔	Révision et remplacement de prothèse totale d'épaule
78.49.53↔	Spondylodèse de correction dorsale instrumentale (p. ex. lors de scoliose), sans stabilité primaire, 11 segments ou plus	81.97.12↔	Révision et remplacement de prothèse de tête humérale
78.49.54↔	Spondylodèse de correction dorsale instrumentale (p. ex. lors de scoliose), avec stabilité primaire, 3 à 6 segments	81.97.13↔	Révision et remplacement de prothèse totale de coude
78.49.55↔	Spondylodèse de correction dorsale instrumentale (p. ex. lors de scoliose), avec stabilité primaire, 7 à 10 segments	81.97.14↔	Révision et remplacement de prothèse de tête radiale
78.49.56↔	Spondylodèse de correction dorsale instrumentale (p. ex. lors de scoliose), avec stabilité primaire, 11 segments ou plus	81.97.15↔	Révision et remplacement de prothèse de poignet
78.49.57↔	Spondylodèse de correction ventrale instrumentale (p. ex. lors de scoliose), sans stabilité primaire, 3 à 6 segments	81.97.16↔	Révision et remplacement d'endoprothèse d'articulation trapézo-métacarpienne du pouce
78.49.58↔	Spondylodèse de correction ventrale instrumentale (p. ex. lors de scoliose), sans stabilité primaire, 7 à 10 segments	81.97.17↔	Révision et remplacement d'autre endoprothèse d'articulation de doigt
78.49.59↔	Spondylodèse de correction dorsale ou ventrale instrumentale (p. ex. lors de scoliose), autre	83.82.36↔	Grefe de lambeau ostéomyocutané ou ostéofasciocutané, membre inférieur
78.49.5a↔	Spondylodèse de correction ventrale instrumentale (p. ex. lors de scoliose), sans stabilité primaire, 11 segments ou plus	83.82.39↔	Grefe de lambeau ostéomyocutané ou ostéofasciocutané, autre site
78.49.5b↔	Spondylodèse de correction ventrale instrumentale (p. ex. lors de scoliose), avec stabilité primaire, 3 à 6 segments	83.82.40↔	Grefe d'autre lambeau microvascularisé et anastomosé de muscle ou de fascia, tête et cou
78.49.5c↔	Spondylodèse de correction ventrale instrumentale (p. ex. lors de scoliose), avec stabilité primaire, 7 à 10 segments	83.82.41↔	Grefe d'autre lambeau microvascularisé et anastomosé de muscle ou de fascia, épaule et aisselle
78.49.5d↔	Spondylodèse de correction ventrale instrumentale (p. ex. lors de scoliose), avec stabilité primaire, 11 segments ou plus	83.82.42↔	Grefe d'autre lambeau microvascularisé et anastomosé de muscle ou de fascia, bras et coude
78.49.61↔	Spondylodèse de correction dorso-ventrale combinée instrumentale (p. ex. lors de scoliose), sans stabilité primaire, 3 à 6 segments	83.82.43↔	Grefe d'autre lambeau microvascularisé et anastomosé de muscle ou de fascia, avant-bras
78.49.62↔	Spondylodèse de correction dorso-ventrale combinée instrumentale (p. ex. lors de scoliose), sans stabilité primaire, 7 à 10 segments	83.82.44↔	Grefe d'autre lambeau microvascularisé et anastomosé de muscle ou de fascia, paroi thoracique, abdomen et dos
78.49.63↔	Spondylodèse de correction dorso-ventrale combinée instrumentale (p. ex. lors de scoliose), sans stabilité primaire, 11 segments ou plus	83.82.45↔	Grefe d'autre lambeau microvascularisé et anastomosé de muscle ou de fascia, région inguino-génitale et fesses
78.49.64↔	Spondylodèse de correction dorso-ventrale combinée instrumentale (p. ex. lors de scoliose), avec stabilité primaire, 3 à 6 segments	83.82.46↔	Grefe d'autre lambeau microvascularisé et anastomosé de muscle ou de fascia, membre inférieur
78.49.65↔	Spondylodèse de correction dorso-ventrale combinée instrumentale (p. ex. lors de scoliose), avec stabilité primaire, 7 à 10 segments	83.82.47↔	Grefe d'autre lambeau microvascularisé et anastomosé de muscle ou de fascia, autre site
78.49.66↔	Spondylodèse de correction dorso-ventrale combinée instrumentale (p. ex. lors de scoliose), avec stabilité primaire, 11 segments ou plus	84.00↔	Amputation de membre supérieur, SAP
78.49.69↔	Spondylodèse dorso-ventrale combinée avec correction instrumentale de position (p. ex. lors de scoliose), autre	84.03.00↔	Amputation de la main, SAP
78.49.71↔	Réparation complexe de la colonne vertébrale (p. ex. lors de scoliose) par tiges sous-cutanées selon Harrington (chez l'enfant)	84.03.10↔	Amputation complète de la main au carpe ou au métacarpe
78.49.72↔	Reconstruction complexe de la colonne vertébrale (p.ex. scoliose) par implantation de growing rods	84.03.99↔	Amputation de la main, autre
81.31↔	Reprise d'arthrodèse de vertèbres atlas-axis	84.04↔	Désarticulation du poignet
81.63.00↔	Arthrodèse ou reprise d'arthrodèse de 4 - 8 vertèbres, SAP	84.05↔	Amputation de l'avant-bras
81.63.10↔	Arthrodèse postérieure de 4 - 6 vertèbres	84.06↔	Désarticulation du coude
81.63.11↔	Arthrodèse intracorporeale antérieure et postérieure combinée de 4 - 6 vertèbres	84.07↔	Amputation de l'humérus
81.63.12↔	Arthrodèse intracorporeale antérieure de 4 - 6 vertèbres	84.08↔	Désarticulation de l'épaule
81.63.13↔	Arthrodèse postérieure dynamique de 4 - 6 vertèbres	84.09↔	Amputation interthoracoscopulaire
81.63.20↔	Arthrodèse postérieure de 7 - 8 vertèbres	84.10↔	Amputation de membre inférieur, SAP
81.63.21↔	Arthrodèse intracorporeale antérieure et postérieure combinée de 7 - 8 vertèbres	84.12↔	Amputation au niveau du pied
81.63.22↔	Arthrodèse intracorporeale antérieure de 7 - 8 vertèbres	84.13↔	Désarticulation de la cheville
81.63.23↔	Arthrodèse postérieure dynamique de 7 - 8 vertèbres	84.14↔	Amputation de la cheville, transmalléolaire
81.63.99↔	Arthrodèse ou reprise d'arthrodèse de 4 - 8 vertèbres, autre	84.15↔	Autre amputation en dessous du genou
81.64.00↔	Arthrodèse ou reprise d'arthrodèse de 9 vertèbres ou plus, SAP	84.16↔	Désarticulation du genou
81.64.10↔	Arthrodèse postérieure de 9 vertèbres ou plus	84.17↔	Amputation au-dessus du genou
81.64.11↔	Arthrodèse intracorporeale antérieure et postérieure combinée de 9 vertèbres ou plus	84.18↔	Désarticulation de la hanche
81.64.99↔	Arthrodèse ou reprise d'arthrodèse de 9 vertèbres ou plus, autre	84.19↔	Amputation abdomino-pelvienne
81.73↔	Remplacement total du poignet	84.20↔	Réimplantation d'une extrémité, SAP
		84.21↔	Réimplantation de pouce
		84.22↔	Réimplantation de doigt (excepté le pouce)
		84.23.00↔	Réimplantation d'avant-bras, de poignet ou de main, SAP
		84.23.10↔	Réimplantation d'avant-bras
		84.23.12↔	Réimplantation du métacarpe
		84.23.13↔	Réimplantation du poignet
		84.23.99↔	Réimplantation d'avant-bras, de poignet ou de main, autre
		84.24.00↔	Réimplantation au niveau du coude ou du bras, SAP
		84.24.11↔	Réimplantation au niveau du coude
		84.24.12↔	Réimplantation du bras
		84.24.99↔	Réimplantation au niveau du coude ou du bras, autre
		84.25↔	Réimplantation d'orteil
		84.26↔	Réimplantation de pied
		84.27.00↔	Réimplantation de cheville ou de jambe, SAP
		84.27.11↔	Réimplantation au niveau du genou
		84.27.12↔	Réimplantation de la jambe
		84.27.99↔	Réimplantation de cheville ou de jambe, autre
		84.28↔	Réimplantation de cuisse
		84.29↔	Autre réimplantation de membre
		84.51.12↔	Insertion de cage(s) intervertébrale(s), 3 segments



84.51.13↔	Insertion de cage(s) intervertébrale(s), 4 segments ou plus	86.7b.1b↔	Plastie régionale à lambeau pédiculé, à la cuisse et au genou
84.62↔	Insertion de prothèse discale totale, cervicale	86.7b.1c↔	Plastie régionale à lambeau pédiculé, à la jambe
84.63↔	Insertion de prothèse discale, thoracique	86.7b.1d↔	Plastie régionale à lambeau pédiculé, au pied
84.64↔	Insertion de prothèse discale partielle, lombo-sacrée	86.7c.11↔	Plastie à lambeau pédiculé à distance, à la tête
84.65↔	Insertion de prothèse discale totale, lombo-sacrée	86.7c.12↔	Plastie à lambeau pédiculé à distance, au cou
84.69.10↔	Remplacement de prothèse discale artificielle	86.7c.13↔	Plastie à lambeau pédiculé à distance, à l'épaule et à l'aisselle
84.80.11↔	Insertion de spacer(s) interépineux, 2 segments ou plus	86.7c.14↔	Plastie à lambeau pédiculé à distance, au bras et au coude
84.80.21↔	Remplacement de spacer(s) interépineux, 2 segments ou plus	86.7c.15↔	Plastie à lambeau pédiculé à distance, à l'avant-bras
84.92↔	Séparation de jumeaux siamois égaux	86.7c.16↔	Plastie à lambeau pédiculé à distance, à la main
84.93↔	Séparation de jumeaux siamois inégaux	86.7c.17↔	Plastie à lambeau pédiculé à distance, à la paroi thoracique et au dos
84.99.14↔	Plastie de Borggreve	86.7c.18↔	Plastie à lambeau pédiculé à distance, à l'abdomen et à l'aîne
84.99.31↔	Grefte d'avant-bras, de poignet ou de main	86.7c.1a↔	Plastie à lambeau pédiculé à distance, aux fesses
85.84↔	Reconstruction mammaire avec lambeau cutané pédiculé	86.7c.1b↔	Plastie à lambeau pédiculé à distance, à la cuisse et au genou
85.85↔	Reconstruction mammaire avec lambeau musculaire pédiculé	86.7c.1c↔	Plastie à lambeau pédiculé à distance, à la jambe
85.89.10↔	Mammoplastie par lambeau myocutané libre	86.7c.1d↔	Plastie à lambeau pédiculé à distance, au pied
85.89.13↔	Mammoplastie par lambeau épiloïque	86.7d.12↔	Plastie à lambeau libre microvascularisé et anastomosé, au cou
85.89.14↔	Mammoplastie par transplant (lambeau) myocutané pédiculé	86.7d.13↔	Plastie à lambeau libre microvascularisé et anastomosé, à l'épaule et à l'aisselle
85.89.20↔	Mammoplastie par plastie de lambeau microvascularisé et anastomosé, SAP	86.7d.14↔	Plastie à lambeau libre microvascularisé et anastomosé, au bras et au coude
85.89.21↔	Lambeau perforateur épigastrique inférieur profond (DIEP)	86.7d.15↔	Plastie à lambeau libre microvascularisé et anastomosé, à l'avant-bras
85.89.22↔	Lambeau de l'artère épigastrique inférieure superficielle (SIEA)	86.7d.16↔	Plastie à lambeau libre microvascularisé et anastomosé, à la main
85.89.23↔	Plastie de lambeau musculo-cutané de gracilis	86.7d.17↔	Plastie à lambeau libre microvascularisé et anastomosé, à la paroi thoracique et au dos
85.89.24↔	Lambeau perforateur de l'artère glutéale supérieure (S-GAP)	86.7d.18↔	Plastie à lambeau libre microvascularisé et anastomosé, à l'abdomen et à l'aîne
85.89.25↔	Lambeau perforateur de l'artère glutéale inférieure (I-GAP)	86.7d.1a↔	Plastie à lambeau libre microvascularisé et anastomosé, aux fesses
85.89.29↔	Mammoplastie par plastie de lambeau microvascularisé et anastomosé, autre	86.7d.1b↔	Plastie à lambeau libre microvascularisé et anastomosé, à la cuisse et au genou
86.7b.11↔	Plastie régionale à lambeau pédiculé, à la tête	86.7d.1c↔	Plastie à lambeau libre microvascularisé et anastomosé, à la jambe
86.7b.12↔	Plastie régionale à lambeau pédiculé, au cou	86.7d.1d↔	Plastie à lambeau libre microvascularisé et anastomosé, au pied
86.7b.13↔	Plastie régionale à lambeau pédiculé, à l'épaule et à l'aisselle		
86.7b.14↔	Plastie régionale à lambeau pédiculé, au bras et au coude		
86.7b.15↔	Plastie régionale à lambeau pédiculé, à l'avant-bras		
86.7b.16↔	Plastie régionale à lambeau pédiculé, à la main		
86.7b.17↔	Plastie régionale à lambeau pédiculé, à la paroi thoracique et au dos		
86.7b.18↔	Plastie régionale à lambeau pédiculé, à l'abdomen et à l'aîne		
86.7b.1a↔	Plastie régionale à lambeau pédiculé, aux fesses		

procédure KORP-2

84.49†↔ Implantation ou remplacement d'endoprothèse tumorale

procédure KORP-3

42.53↔	Anastomose œsophagienne intrathoracique avec interposition d'intestin grêle	43.71.21↔	Gastrectomie partielle (résection des 4/5) avec anastomose jéjunale
42.55↔	Anastomose œsophagienne intrathoracique avec interposition colique	43.72.11↔	Gastrectomie partielle (résection des 2/3) avec anastomose iléale
42.56↔	Autre anastomose œso-colique intrathoracique	43.72.21↔	Gastrectomie partielle (résection des 4/5) avec anastomose iléale
42.58↔	Anastomose œsophagienne intrathoracique avec autre interposition	43.79↔	Gastrectomie partielle, avec anastomose jéjunale et iléale, autres
42.59↔	Anastomose intrathoracique de l'œsophage, autre	43.81↔	Gastrectomie partielle, avec transposition jéjunale
42.63↔	Anastomose œsophagienne anté sternale avec interposition d'intestin grêle	43.89.09↔	Autre gastrectomie partielle, autre
42.65↔	Anastomose œsophagienne anté sternale avec interposition colique	43.89.20↔	Dérivation bilio-pancréatique de l'estomac selon Scopinaro, technique à ciel ouvert
42.66↔	Autre œsophago-colostomie anté sternale	43.89.21↔	Dérivation bilio-pancréatique de l'estomac selon Scopinaro, par laparoscopie
42.68↔	Autre anastomose œsophagienne anté sternale avec interposition	43.89.30↔	Dérivation bilio-pancréatique de l'estomac avec switch duodénal [BPD-DS], chirurgicale ouverte
42.82↔	Suture de lacération de l'œsophage	43.89.31↔	Dérivation bilio-pancréatique de l'estomac avec switch duodénal [BPD-DS], laparoscopique
42.83↔	Fermeture d'œsophagostomie	43.89.61↔	Gastrectomie partielle avec gastro-gastrostomie
42.85↔	Réparation de sténose œsophagienne	43.91↔	Gastrectomie totale avec interposition intestinale
42.87↔	Autre greffe de l'œsophage	43.92↔	Œsophago-duodénostomie ou œsophago-jéjunostomie avec gastrectomie complète
43.5↔	Gastrectomie partielle, avec anastomose œsophagienne	43.99.00↔	Autre gastrectomie totale, SAP
43.6x.00↔	Gastrectomie partielle, avec anastomose duodénale, SAP	43.99.10↔	Gastrectomie résiduelle à la suite d'une intervention bariatrique, chirurgicale ouverte
43.6x.10↔	Résection du pylore avec anastomose duodénale	43.99.11↔	Gastrectomie résiduelle à la suite d'une intervention bariatrique, laparoscopique
43.6x.20↔	Opération de Billroth I	43.99.99↔	Autre gastrectomie totale, autre
43.6x.99↔	Gastrectomie partielle, avec anastomose duodénale, autre		
43.70↔	Gastrectomie partielle, avec anastomose jéjunale et iléale, SAP		
43.71.11↔	Gastrectomie partielle (résection des 2/3) avec anastomose jéjunale		

44.00↔	Vagotomie, SAP	44.67.00↔	Interventions laparoscopiques de restauration de fonction du sphincter gastro-œsophagien, SAP
44.01↔	Vagotomie tronculaire	44.67.10↔	Interventions laparoscopiques de restauration de fonction du sphincter gastro-œsophagien, plastie laparoscopique du cardia
44.02↔	Vagotomie supersélective	44.67.20↔	Interventions laparoscopiques de restauration de fonction du sphincter gastro-œsophagien, (hémi-)fundoplicature laparoscopique
44.03↔	Autre vagotomie sélective	44.67.99↔	Interventions laparoscopiques de restauration de fonction du sphincter gastro-œsophagien, autre
44.29↔	Pyloroplastie, autre	44.68↔	Gastroplastie
44.31.00↔	Bypass gastrique, SAP	44.95.21↔	Gastroplastie verticale, par chirurgie ouverte
44.31.09↔	Bypass gastrique, autre	44.95.22↔	Gastroplastie verticale, par laparoscopie
44.31.11↔	Bypass gastrique proximal, chirurgical ouvert	45.50↔	Isolement de segment d'intestin, SAP
44.31.12↔	Bypass gastrique proximal, laparoscopique	45.51↔	Isolement de segment d'intestin grêle
44.31.13↔	Bypass gastrique proximal après Sleeve resection, intervention inverse, chirurgical ouvert	45.52↔	Isolement de segment du gros intestin
44.31.14↔	Bypass gastrique proximal après Sleeve resection, intervention inverse, laparoscopique	45.61↔	Résection segmentaire multiple d'intestin grêle
44.31.15↔	Bypass gastrique proximal après Gastric Banding, à la suite d'une intervention bariatrique, chirurgical ouvert	45.62↔	Autre résection partielle d'intestin grêle
44.31.16↔	Bypass gastrique proximal après Gastric Banding, à la suite d'une intervention bariatrique, laparoscopique	45.70↔	Excision partielle du gros intestin, SAP
44.31.21↔	Bypass gastrique distal, chirurgical ouvert	45.73.11↔	Hémi-colectomie droite, par chirurgie ouverte
44.31.22↔	Bypass gastrique distal, laparoscopique	45.73.12↔	Hémi-colectomie droite, par laparoscopie
44.31.31↔	Omega-loop Gastric Bypass, par chirurgie ouverte	45.74.11↔	Résection du côlon transverse, par chirurgie ouverte
44.31.32↔	Omega-loop Gastric Bypass, par laparoscopie	45.74.12↔	Résection du côlon transverse, par laparoscopie
44.31.41↔	Bypass gastrique par anastomose de Roux-en-Y, par chirurgie ouverte	45.75.11↔	Hémi-colectomie gauche, par chirurgie ouverte
44.31.42↔	Bypass gastrique par anastomose de Roux-en-Y, par laparoscopie	45.75.12↔	Hémi-colectomie gauche, par laparoscopie
44.38↔	Gastro-entérostomie laparoscopique	45.75.21↔	Hémi-colectomie gauche avec sigmoïdectomie, par chirurgie ouverte
44.39↔	Gastro-entérostomie sans gastrectomie, autre	45.75.22↔	Hémi-colectomie gauche avec sigmoïdectomie, par laparoscopie
44.5x.00↔	Révision d'anastomose gastrique, SAP	45.76.00↔	Sigmoïdectomie, SAP
44.5x.10↔	Révision d'anastomose gastrique après opération de Billroth I et II	45.76.09↔	Sigmoïdectomie, autre
44.5x.21↔	Révision d'anastomose gastrique après bypass gastrique ou avec interposition intestinale, chirurgicale ouverte	45.76.11↔	Sigmoïdectomie, par chirurgie ouverte
44.5x.22↔	Révision d'anastomose gastrique après bypass gastrique ou avec interposition intestinale, laparoscopique	45.76.21↔	Sigmoïdectomie, par laparoscopie
44.5x.33↔	Révision de poche après bypass gastrique, sans recréation, par chirurgie ouverte	45.77.11↔	Hémi-colectomie droite étendue, par chirurgie ouverte
44.5x.34↔	Révision de poche après bypass gastrique, sans recréation, par laparoscopie	45.77.12↔	Hémi-colectomie droite étendue, par laparoscopie
44.5x.35↔	Révision de poche après bypass gastrique, avec recréation, par chirurgie ouverte	45.77.21↔	Hémi-colectomie gauche étendue, par chirurgie ouverte
44.5x.36↔	Révision de poche après bypass gastrique, avec recréation, par laparoscopie	45.77.22↔	Hémi-colectomie gauche étendue, par laparoscopie
44.5x.41↔	Révision à la suite d'une dérivation bilio-pancréatique [BPD], chirurgicale ouverte	45.78.11↔	Résection segmentaire, par chirurgie ouverte
44.5x.42↔	Révision à la suite d'une dérivation bilio-pancréatique [BPD], laparoscopique	45.78.12↔	Résection segmentaire, par laparoscopie
44.5x.43↔	Intervention inversée à la suite d'une dérivation bilio-pancréatique [BPD], chirurgicale ouverte	45.78.21↔	Résection segmentaire multiple, par chirurgie ouverte
44.5x.44↔	Intervention inversée à la suite d'une dérivation bilio-pancréatique [BPD], laparoscopique	45.78.22↔	Résection segmentaire multiple, par laparoscopie
44.5x.51↔	Intervention inversée après bypass gastrique, chirurgicale ouverte	45.79↔	Excision partielle du gros intestin, autre
44.5x.52↔	Intervention inversée après bypass gastrique, laparoscopique	45.81.11↔	Colectomie, par chirurgie ouverte
44.5x.99↔	Révision d'anastomose gastrique, autre	45.81.12↔	Colectomie, par laparoscopie
44.61↔	Suture de lacération de l'estomac	45.82.11↔	Proctocolectomie, par chirurgie ouverte
44.63.00↔	Fermeture d'autre fistule gastrique, SAP	45.82.12↔	Proctocolectomie, par laparoscopie
44.63.11↔	Fermeture chirurgicale ouverte d'autre fistule gastrique	45.90↔	Anastomose intestinale, SAP
44.63.12↔	Fermeture laparoscopique d'autre fistule gastrique	45.91↔	Anastomose entre intestin grêle et intestin grêle
44.63.99↔	Fermeture d'autre fistule gastrique, autre	45.92.11↔	Anastomose entre l'intestin grêle et le rectum avec formation d'un réservoir (pouch)
44.64↔	Gastropexie	45.92.12↔	Anastomose entre l'intestin grêle et le rectum sans formation d'un réservoir (pouch)
44.65.00↔	Œsophago-gastroplastie, SAP	45.93↔	Anastomose entre intestin grêle et gros intestin
44.65.10↔	Œsophago-gastroplastie chirurgicale ouverte, plastie du cardia	45.94↔	Anastomose entre gros intestin et gros intestin
44.65.20↔	Œsophago-gastroplastie chirurgicale ouverte, (hémi-)fundoplicature	45.95.11↔	Anastomose entre l'intestin grêle et l'anus avec formation d'un réservoir
44.65.99↔	Œsophago-gastroplastie, autre	45.95.12↔	Anastomose entre l'intestin grêle et l'anus sans formation de réservoir
44.66.00↔	Autres mesures de reconstruction de la fonction du sphincter gastro-œsophagien, SAP	45.95.21↔	Anastomose entre le côlon et l'anus
44.66.11↔	Plastie hiatale lors d'une intervention bariatrique, chirurgicale ouverte	45.96↔	Anastomose entre le côlon et le rectum
44.66.99↔	Autres mesures de reconstruction de la fonction du sphincter gastro-œsophagien, autre	45.97.11↔	Création d'une anastomose basse sur l'intestin grêle, par chirurgie ouverte
		45.97.12↔	Création d'une anastomose basse sur l'intestin grêle, par laparoscopie
		45.98.13↔	Révision d'une anastomose à l'anus
		45.99↔	Anastomose intestinale, autre
		68.40↔	Hystérectomie totale, SAP
		68.41↔	Hystérectomie totale, par laparoscopie
		68.42↔	Hystérectomie totale, par chirurgie ouverte
		68.49↔	Hystérectomie totale, autre
		68.61↔	Hystérectomie radicale par laparoscopie
		71.5↔	Vulvectomie radicale

78.49.50↔	Spondylodèse de correction dorsale ou ventrale instrumentale (p. ex. lors de scoliose), SAP	81.52.5b↔	Implantation de la tige, de la tête ainsi que de l'insert d'une endoprothèse de hanche lors d'un remplacement
81.32↔	Reprise d'autre arthrodèse cervicale antérieure	81.54.21↔	Première implantation d'endoprothèse totale standard de genou
81.33↔	Reprise d'autre arthrodèse cervicale postérieure	81.54.22↔	Première implantation d'endoprothèse totale spéciale de genou
81.34↔	Reprise d'arthrodèse thoracique ou thoraco-lombaire antérieure	81.54.23↔	Première implantation d'endoprothèse totale à charnière de genou
81.35↔	Reprise d'arthrodèse thoracique ou thoraco-lombaire postérieure	81.54.24↔	Première implantation de prothèse de genou unicondyalaire à glissement
81.36↔	Reprise d'arthrodèse lombaire ou lombo-sacrée antérieure	81.54.25↔	Première implantation de prothèse de genou bicondyalaire à glissement
81.37↔	Reprise d'arthrodèse lombaire ou lombo-sacrée intratransversaire	81.54.26↔	Première implantation de bouclier fémoral condyalaire avec resurfaçage arrière de la rotule
81.38↔	Reprise d'arthrodèse lombaire ou lombo-sacrée postérieure	81.54.31↔	Implantation d'une endoprothèse totale standard de genou lors d'un remplacement de prothèse
81.51.00↔	Prothèse totale de hanche, SAP	81.54.32↔	Implantation d'une endoprothèse totale spéciale de genou lors d'un remplacement de prothèse
81.51.11↔	Première implantation d'endoprothèse totale de hanche	81.54.33↔	Implantation d'une endoprothèse totale de genou à charnière lors d'un remplacement de prothèse
81.51.12↔	Première implantation d'endoprothèse totale de hanche, prothèse spéciale	81.54.34↔	Implantation d'une prothèse unicondyalaire à glissement lors d'un remplacement de prothèse
81.51.13↔	Première implantation de prothèse de resurfaçage	81.54.35↔	Implantation d'une prothèse bicondyalaire à glissement lors d'un remplacement de prothèse
81.51.19↔	Première implantation d'endoprothèse totale de hanche, autre	81.54.39↔	Implantation d'une endoprothèse de genou lors d'un remplacement de prothèse, autre
81.51.21↔	Implantation d'une endoprothèse totale de hanche lors d'un remplacement de prothèse	81.54.42↔	Implantation d'un resurfaçage arrière de la rotule lors d'un remplacement
81.51.22↔	Implantation d'une endoprothèse totale de hanche, prothèse spéciale, lors d'un remplacement de prothèse	81.54.43↔	Implantation d'un insert de prothèse de genou lors d'un remplacement
81.51.23↔	Implantation d'une endoprothèse de resurfaçage lors d'un remplacement de prothèse	81.54.44↔	Implantation de composantes tibiales ou fémorales ainsi que de l'insert d'une endoprothèse de genou unicondyalaire, resp. bicondyalaire, à glissement ou totale standard lors d'un remplacement
81.51.29↔	Implantation d'une endoprothèse totale de hanche lors d'un remplacement de prothèse, autre	81.54.45↔	Implantation de composantes tibiales ou fémorales ainsi que de l'insert d'une endoprothèse totale de genou spéciale ou d'une endoprothèse totale à charnière lors d'un remplacement
81.52.00↔	Implantation d'endoprothèse partielle de hanche, implantation de composantes d'endoprothèse de hanche, SAP	81.54.46↔	Implantation d'un remplacement isolé de la surface de glissement fémorale lors d'un remplacement
81.52.21↔	Première implantation de prothèse unipolaire	81.54.47↔	Implantation d'un bouclier fémoral condyalaire avec resurfaçage arrière de la rotule lors d'un remplacement
81.52.22↔	Première implantation de prothèse bipolaire	81.54.49↔	Implantation de composantes d'une endoprothèse de genou lors d'un remplacement, autre
81.52.29↔	Première implantation de prothèse partielle de hanche, autre	81.56↔	Prothèse totale de cheville
81.52.31↔	Première implantation de cage antiprotusion d'endoprothèse de hanche	81.59.10↔	Révision de prothèse articulaire de membre inférieur, sans remplacement
81.52.39↔	Première implantation d'une composante partielle d'endoprothèse de hanche	81.59.11↔	Révision et remplacement d'endoprothèse de cheville
81.52.41↔	Implantation d'une prothèse unipolaire lors d'un remplacement de prothèse	81.59.12↔	Révision et remplacement d'endoprothèse de tarse postérieur
81.52.42↔	Implantation d'une prothèse bipolaire lors d'un remplacement de prothèse	81.59.13↔	Révision et remplacement d'endoprothèse de médio-tarse ou d'orteil
81.52.49↔	Implantation d'une prothèse partielle de hanche lors d'un remplacement de prothèse, autre	81.62.00↔	Arthrodèse ou reprise d'arthrodèse de 2 - 3 vertèbres, SAP
81.52.51↔	Implantation d'une cage antiprotusion d'endoprothèse de hanche lors d'un remplacement	81.62.20↔	Arthrodèse postérieure de 3 vertèbres
81.52.52↔	Implantation d'un insert d'endoprothèse de hanche lors d'un remplacement	81.62.21↔	Arthrodèse intracorporeale antérieure et postérieure combinée de 3 vertèbres
81.52.53↔	Implantation d'une tête d'endoprothèse de hanche lors d'un remplacement	81.62.22↔	Arthrodèse intracorporeale antérieure de 3 vertèbres
81.52.54↔	Implantation de la tête ainsi que de l'insert d'une endoprothèse de hanche lors d'un remplacement	81.62.23↔	Arthrodèse postérieure dynamique de 3 vertèbres
81.52.55↔	Implantation de la tête, de l'insert ainsi que de l'acétabulum d'une endoprothèse de hanche lors d'un remplacement	84.51.10↔	Insertion de cage(s) intervertébrale(s), 1 segment
81.52.56↔	Implantation de l'insert ainsi que de l'acétabulum d'une endoprothèse de hanche lors d'un remplacement	84.51.11↔	Insertion de cage(s) intervertébrale(s), 2 segments
81.52.57↔	Implantation de la cage antiprotusion ainsi que de l'acétabulum d'une endoprothèse de hanche lors d'un remplacement	84.60↔	Insertion de prothèse discale, SAP
81.52.58↔	Implantation de la cage antiprotusion, de l'acétabulum ainsi que de la tête d'une endoprothèse de hanche lors d'un remplacement	84.61↔	Insertion de prothèse discale partielle, cervicale
81.52.59↔	Implantation de composantes d'une endoprothèse de hanche lors d'un remplacement, autre	84.80.10↔	Insertion de spacer(s) interépineux, 1 segment
81.52.5a↔	Implantation de la tige ainsi que de la tête d'une endoprothèse de hanche lors d'un remplacement	84.80.20↔	Remplacement de spacer(s) interépineux, 1 segment

fonction

Procédures de complications



Procédures de complications

Procédures de complications

Procédures de complication

Au moins deux différents procédures de tableau KP-2 ou (procédure dans le tableau KP-2 ou diagnostic dans le tableau KP-1 ou Durée de la ventilation artificielle > 24 heures et Durée de la ventilation artificielle < 96 heures) et (procédure dans le tableau KP-3 ou procédure dans le tableau KP-4) ou procédure dans le tableau KP-2 et diagnostic dans le tableau KP-1 ou procédure dans le tableau KP-2 et Durée de la ventilation artificielle > 24 heures et Durée de la ventilation artificielle < 96 heures ou diagnostic dans le tableau KP-1 et Durée de la ventilation artificielle > 24 heures et Durée de la ventilation artificielle < 96 heures

diagnostic KP-1

D65.0	Afibrinogénémie acquise	R65.1	Syndrome de réponse inflammatoire systémique [SIRS] d'origine infectieuse avec complications organiques
D65.1	Coagulation intravasculaire disséminée	R65.3	Syndrome de réponse inflammatoire systémique [SIRS] d'origine non infectieuse avec complications organiques
D65.2	Hémorragie fibrinolytique acquise		
D65.9	Syndrome de défibrination, sans précision		
D69.53	Thrombopénie induite par l'héparine de type II		

procédure KP-2

34.04†↔	Drainage pleural (par insertion de cathéter intercostal)	37.69.84†↔	Durée de traitement avec un système d'assistance cardio-vasculaire et pulmonaire, avec pompe, avec oxygénateur (y compris élimination de CO ₂), extracorporel, veino-veineux, de 96 heures à moins de 120 heures
34.05†↔	Création d'un shunt pleuropéritonéal	37.69.85†↔	Durée de traitement avec un système d'assistance cardio-vasculaire et pulmonaire, avec pompe, avec oxygénateur (y compris élimination de CO ₂), extracorporel, veino-veineux, de 120 heures à moins de 144 heures
37.69.70†↔	Durée de traitement avec un système d'assistance cardio-vasculaire et pulmonaire, avec pompe, avec élimination de CO ₂ , extracorporel, veino-veineux, moins de 24 heures	37.69.86†↔	Durée de traitement avec un système d'assistance cardio-vasculaire et pulmonaire, avec pompe, avec oxygénateur (y compris élimination de CO ₂), extracorporel, veino-veineux, de 144 heures à moins de 168 heures
37.69.71†↔	Durée de traitement avec un système d'assistance cardio-vasculaire et pulmonaire, avec pompe, avec élimination de CO ₂ , extracorporel, veino-veineux, de 24 heures à moins de 48 heures	37.69.87†↔	Durée de traitement avec un système d'assistance cardio-vasculaire et pulmonaire, avec pompe, avec oxygénateur (y compris élimination de CO ₂), extracorporel, veino-veineux, de 168 heures ou plus
37.69.72†↔	Durée de traitement avec un système d'assistance cardio-vasculaire et pulmonaire, avec pompe, avec élimination de CO ₂ , extracorporel, veino-veineux, de 48 heures à moins de 72 heures	37.69.a0†↔	Durée de traitement avec un système d'assistance cardio-vasculaire et pulmonaire, avec pompe, avec oxygénateur (y compris élimination de CO ₂), extracorporel, veino-artériel ou veino-veino-artériel, moins de 24 heures
37.69.73†↔	Durée de traitement avec un système d'assistance cardio-vasculaire et pulmonaire, avec pompe, avec élimination de CO ₂ , extracorporel, veino-veineux, de 72 heures à moins de 96 heures	37.69.a1†↔	Durée de traitement avec un système d'assistance cardio-vasculaire et pulmonaire, avec pompe, avec oxygénateur (y compris élimination de CO ₂), extracorporel, veino-artériel ou veino-veino-artériel, de 24 heures à moins de 48 heures
37.69.74†↔	Durée de traitement avec un système d'assistance cardio-vasculaire et pulmonaire, avec pompe, avec élimination de CO ₂ , extracorporel, veino-veineux, de 96 heures à moins de 120 heures	37.69.a2†↔	Durée de traitement avec un système d'assistance cardio-vasculaire et pulmonaire, avec pompe, avec oxygénateur (y compris élimination de CO ₂), extracorporel, veino-artériel ou veino-veino-artériel, de 48 heures à moins de 72 heures
37.69.75†↔	Durée de traitement avec un système d'assistance cardio-vasculaire et pulmonaire, avec pompe, avec élimination de CO ₂ , extracorporel, veino-veineux, de 120 heures à moins de 144 heures	37.69.a3†↔	Durée de traitement avec un système d'assistance cardio-vasculaire et pulmonaire, avec pompe, avec oxygénateur (y compris élimination de CO ₂), extracorporel, veino-artériel ou veino-veino-artériel, de 72 heures à moins de 96 heures
37.69.76†↔	Durée de traitement avec un système d'assistance cardio-vasculaire et pulmonaire, avec pompe, avec élimination de CO ₂ , extracorporel, veino-veineux, de 144 heures à moins de 168 heures	37.69.a4†↔	Durée de traitement avec un système d'assistance cardio-vasculaire et pulmonaire, avec pompe, avec oxygénateur (y compris élimination de CO ₂), extracorporel, veino-artériel ou veino-veino-artériel, de 96 heures à moins de 120 heures
37.69.77†↔	Durée de traitement avec un système d'assistance cardio-vasculaire et pulmonaire, avec pompe, avec élimination de CO ₂ , extracorporel, veino-veineux, de 168 heures ou plus	37.69.a5†↔	Durée de traitement avec un système d'assistance cardio-vasculaire et pulmonaire, avec pompe, avec oxygénateur (y compris élimination de CO ₂), extracorporel, veino-artériel ou veino-veino-artériel, de 120 heures à moins de 144 heures
37.69.80†↔	Durée de traitement avec un système d'assistance cardio-vasculaire et pulmonaire, avec pompe, avec oxygénateur (y compris élimination de CO ₂), extracorporel, veino-veineux, moins de 24 heures	37.69.a6†↔	Durée de traitement avec un système d'assistance cardio-vasculaire et pulmonaire, avec pompe, avec oxygénateur (y compris élimination de CO ₂), extracorporel, veino-artériel ou veino-veino-artériel, de 144 heures à moins de 168 heures
37.69.81†↔	Durée de traitement avec un système d'assistance cardio-vasculaire et pulmonaire, avec pompe, avec oxygénateur (y compris élimination de CO ₂), extracorporel, veino-veineux, de 24 heures à moins de 48 heures	37.69.a7†↔	Durée de traitement avec un système d'assistance cardio-vasculaire et pulmonaire, avec pompe, avec oxygénateur (y compris élimination de CO ₂), extracorporel, veino-artériel ou veino-veino-artériel, de 168 heures ou plus
37.69.82†↔	Durée de traitement avec un système d'assistance cardio-vasculaire et pulmonaire, avec pompe, avec oxygénateur (y compris élimination de CO ₂), extracorporel, veino-veineux, de 48 heures à moins de 72 heures	37.69.b0†↔	Durée de traitement avec un système d'assistance cardio-vasculaire et pulmonaire, sans pompe, avec élimination de CO ₂ , moins de 24 heures
37.69.83†↔	Durée de traitement avec un système d'assistance cardio-vasculaire et pulmonaire, avec pompe, avec oxygénateur (y compris élimination de CO ₂), extracorporel, veino-veineux, de 72 heures à moins de 96 heures		

37.69.b1†↔	Durée de traitement avec un système d'assistance cardio-vasculaire et pulmonaire, sans pompe, avec élimination de CO ₂ , de 24 heures à moins de 48 heures	39.95.45†↔	Hémodialyse continue, veino-veineuse à l'aide d'une pompe à sang [CVVHD], avec anticoagulation par d'autres substances: plus de 264 heures à 432 heures
37.69.b2†↔	Durée de traitement avec un système d'assistance cardio-vasculaire et pulmonaire, sans pompe, avec élimination de CO ₂ , de 48 heures à moins de 72 heures	39.95.46†↔	Hémodialyse continue, veino-veineuse à l'aide d'une pompe à sang [CVVHD], avec anticoagulation par d'autres substances: plus de 432 heures
37.69.b3†↔	Durée de traitement avec un système d'assistance cardio-vasculaire et pulmonaire, sans pompe, avec élimination de CO ₂ , de 72 heures à moins de 96 heures	39.95.60†↔	Hémofiltration intermittente, SAP
37.69.b4†↔	Durée de traitement avec un système d'assistance cardio-vasculaire et pulmonaire, sans pompe, avec élimination de CO ₂ , de 96 heures à moins de 120 heures	39.95.61†↔	Hémofiltration intermittente, avec anticoagulation par héparine ou sans anticoagulation
37.69.b5†↔	Durée de traitement avec un système d'assistance cardio-vasculaire et pulmonaire, sans pompe, avec élimination de CO ₂ , de 120 heures à moins de 144 heures	39.95.62†↔	Hémofiltration intermittente, avec anticoagulation par d'autres substances
37.69.b6†↔	Durée de traitement avec un système d'assistance cardio-vasculaire et pulmonaire, sans pompe, avec élimination de CO ₂ , de 144 heures à moins de 168 heures	39.95.63†↔	Hémofiltration intermittente prolongée, avec anticoagulation par héparine ou sans anticoagulation
37.69.b7†↔	Durée de traitement avec un système d'assistance cardio-vasculaire et pulmonaire, sans pompe, avec élimination de CO ₂ , de 168 heures ou plus	39.95.64†↔	Hémofiltration intermittente prolongée, avec anticoagulation par d'autres substances
37.6a.a1†↔	Implantation d'un système d'assistance cardio-vasculaire et pulmonaire, sans pompe, avec élimination de CO ₂ , extracorporel, artério-veineux, par chirurgie extra-thoracique ouverte (p.ex. exposition de vaisseau sanguin)	39.95.70†↔	Hémofiltration continue, veino-veineuse à l'aide d'une pompe à sang [CVVH], avec anticoagulation par héparine ou sans anticoagulation, durée non précisée
37.6a.a2†↔	Implantation d'un système d'assistance cardio-vasculaire et pulmonaire, sans pompe, avec élimination de CO ₂ , extracorporel, artério-veineux, par voie percutanée	39.95.71†↔	Hémofiltration continue, veino-veineuse à l'aide d'une pompe à sang [CVVH], avec anticoagulation par héparine ou sans anticoagulation: jusqu'à 24 heures
39.95.20†↔	Hémodialyse intermittente, SAP	39.95.72†↔	Hémofiltration continue, veino-veineuse à l'aide d'une pompe à sang [CVVH], avec anticoagulation par héparine ou sans anticoagulation: plus de 24 heures à 72 heures
39.95.21†↔	Hémodialyse intermittente, avec anticoagulation par héparine ou sans anticoagulation	39.95.73†↔	Hémofiltration continue, veino-veineuse à l'aide d'une pompe à sang [CVVH], avec anticoagulation par héparine ou sans anticoagulation: plus de 72 heures à 144 heures
39.95.22†↔	Hémodialyse intermittente, avec anticoagulation par d'autres substances	39.95.74†↔	Hémofiltration continue, veino-veineuse à l'aide d'une pompe à sang [CVVH], avec anticoagulation par héparine ou sans anticoagulation: plus de 144 heures à 264 heures
39.95.23†↔	Hémodialyse intermittente prolongée, avec anticoagulation par héparine ou sans anticoagulation	39.95.75†↔	Hémofiltration continue, veino-veineuse à l'aide d'une pompe à sang [CVVH], avec anticoagulation par héparine ou sans anticoagulation: plus de 264 heures à 432 heures
39.95.24†↔	Hémodialyse intermittente prolongée, avec anticoagulation par d'autres substances	39.95.76†↔	Hémofiltration continue, veino-veineuse à l'aide d'une pompe à sang [CVVH], avec anticoagulation par héparine ou sans anticoagulation: plus de 432 heures
39.95.30†↔	Hémodialyse continue, veino-veineuse à l'aide d'une pompe à sang [CVVHD], avec anticoagulation par héparine ou sans anticoagulation, durée non précisée	39.95.80†↔	Hémofiltration continue, veino-veineuse à l'aide d'une pompe à sang [CVVH], avec anticoagulation par d'autres substances, durée non précisée
39.95.31†↔	Hémodialyse continue, veino-veineuse à l'aide d'une pompe à sang [CVVHD], avec anticoagulation par héparine ou sans anticoagulation: jusqu'à 24 heures	39.95.81†↔	Hémofiltration continue, veino-veineuse à l'aide d'une pompe à sang [CVVH], avec anticoagulation par d'autres substances: jusqu'à 24 heures
39.95.32†↔	Hémodialyse continue, veino-veineuse à l'aide d'une pompe à sang [CVVHD], avec anticoagulation par héparine ou sans anticoagulation: plus de 24 heures à 72 heures	39.95.82†↔	Hémofiltration continue, veino-veineuse à l'aide d'une pompe à sang [CVVH], avec anticoagulation par d'autres substances: plus de 24 heures à 72 heures
39.95.33†↔	Hémodialyse continue, veino-veineuse à l'aide d'une pompe à sang [CVVHD], avec anticoagulation par héparine ou sans anticoagulation: plus de 72 heures à 144 heures	39.95.83†↔	Hémofiltration continue, veino-veineuse à l'aide d'une pompe à sang [CVVH], avec anticoagulation par d'autres substances: plus de 72 heures à 144 heures
39.95.34†↔	Hémodialyse continue, veino-veineuse à l'aide d'une pompe à sang [CVVHD], avec anticoagulation par héparine ou sans anticoagulation: plus de 144 heures à 264 heures	39.95.84†↔	Hémofiltration continue, veino-veineuse à l'aide d'une pompe à sang [CVVH], avec anticoagulation par d'autres substances: plus de 144 heures à 264 heures
39.95.35†↔	Hémodialyse continue, veino-veineuse à l'aide d'une pompe à sang [CVVHD], avec anticoagulation par héparine ou sans anticoagulation: plus de 264 heures à 432 heures	39.95.85†↔	Hémofiltration continue, veino-veineuse à l'aide d'une pompe à sang [CVVH], avec anticoagulation par d'autres substances: plus de 264 heures à 432 heures
39.95.36†↔	Hémodialyse continue, veino-veineuse à l'aide d'une pompe à sang [CVVHD], avec anticoagulation par héparine ou sans anticoagulation: plus de 432 heures	39.95.86†↔	Hémofiltration continue, veino-veineuse à l'aide d'une pompe à sang [CVVH], avec anticoagulation par d'autres substances: plus de 432 heures
39.95.40†↔	Hémodialyse continue, veino-veineuse à l'aide d'une pompe à sang [CVVHD], avec anticoagulation par d'autres substances, durée non précisée	39.95.a0†↔	Hémofiltration continue, artério-veineuse (CAVH), durée non précisée
39.95.41†↔	Hémodialyse continue, veino-veineuse à l'aide d'une pompe à sang [CVVHD], avec anticoagulation par d'autres substances: jusqu'à 24 heures	39.95.a1†↔	Hémofiltration continue, artério-veineuse (CAVH): jusqu'à 24 heures
39.95.42†↔	Hémodialyse continue, veino-veineuse à l'aide d'une pompe à sang [CVVHD], avec anticoagulation par d'autres substances: plus de 24 heures à 72 heures	39.95.a2†↔	Hémofiltration continue, artério-veineuse (CAVH): plus de 24 heures à 72 heures
39.95.43†↔	Hémodialyse continue, veino-veineuse à l'aide d'une pompe à sang [CVVHD], avec anticoagulation par d'autres substances: plus de 72 heures à 144 heures	39.95.a3†↔	Hémofiltration continue, artério-veineuse (CAVH): plus de 72 heures à 144 heures
39.95.44†↔	Hémodialyse continue, veino-veineuse à l'aide d'une pompe à sang [CVVHD], avec anticoagulation par d'autres substances: plus de 144 heures à 264 heures	39.95.a4†↔	Hémofiltration continue, artério-veineuse (CAVH): plus de 144 heures à 264 heures
		39.95.a5†↔	Hémofiltration continue, artério-veineuse (CAVH): plus de 264 heures à 432 heures
		39.95.a6†↔	Hémofiltration continue, artério-veineuse (CAVH): plus de 432 heures
		39.95.b0†↔	Hémodiafiltration intermittente, SAP
		39.95.b1†↔	Hémodiafiltration intermittente, avec anticoagulation par héparine ou sans anticoagulation

39.95.b2†↔	Hémodiafiltration intermittente, avec anticoagulation par d'autres substances	51.95.11†↔	Ablation d'endoprothèse de voie biliaire, par voie percutanée transhépatique
39.95.b3†↔	Hémodiafiltration intermittente prolongée, avec anticoagulation par héparine ou sans anticoagulation	51.95.99†↔	Ablation d'endoprothèse de voie biliaire, autre
39.95.b9†↔	Hémodiafiltration intermittente prolongée, avec anticoagulation par d'autres substances	52.01.00†↔	Drainage de kyste pancréatique par cathéter, SAP
39.95.c0†↔	Hémodiafiltration continue, veino-veineuse à l'aide d'une pompe à sang [CVVHDF], avec anticoagulation par héparine ou sans anticoagulation, durée non précisée	52.01.11†↔	Drainage transgastrique d'un kyste pancréatique, par endoscopie
39.95.c1†↔	Hémodiafiltration continue, veino-veineuse à l'aide d'une pompe à sang [CVVHDF], avec anticoagulation par héparine ou sans anticoagulation: jusqu'à 24 heures	52.01.21†↔	Drainage transduodéal d'un kyste pancréatique, par endoscopie
39.95.c2†↔	Hémodiafiltration continue, veino-veineuse à l'aide d'une pompe à sang [CVVHDF], avec anticoagulation par héparine ou sans anticoagulation: plus de 24 heures à 72 heures	52.01.99†↔	Drainage de kyste pancréatique par cathéter, autre
39.95.c3†↔	Hémodiafiltration continue, veino-veineuse à l'aide d'une pompe à sang [CVVHDF], avec anticoagulation par héparine ou sans anticoagulation: plus de 72 heures à 144 heures	52.09.21†↔	Ponction transgastrique de (pseudo)kyste pancréatique, sous échoendoscopie
39.95.c4†↔	Hémodiafiltration continue, veino-veineuse à l'aide d'une pompe à sang [CVVHDF], avec anticoagulation par héparine ou sans anticoagulation: plus de 144 heures à 264 heures	52.09.22†↔	Ponction transduodéale de (pseudo)kyste pancréatique, sous échoendoscopie
39.95.c5†↔	Hémodiafiltration continue, veino-veineuse à l'aide d'une pompe à sang [CVVHDF], avec anticoagulation par héparine ou sans anticoagulation: plus de 264 heures à 432 heures	93.59.51†↔	Traitement complexe de colonisation ou d'infection à agents infectieux multirésistants, d'au moins 7 à 13 jours de traitement
39.95.c6†↔	Hémodiafiltration continue, veino-veineuse à l'aide d'une pompe à sang [CVVHDF], avec anticoagulation par héparine ou sans anticoagulation: plus de 432 heures	93.59.52†↔	Traitement complexe de colonisation ou d'infection à agents infectieux multirésistants, d'au moins 14 à 20 jours de traitement
39.95.d0†↔	Hémodiafiltration continue, veino-veineuse à l'aide d'une pompe à sang [CVVHDF], avec anticoagulation par d'autres substances, SAP	93.59.53†↔	Traitement complexe de colonisation ou d'infection à agents infectieux multirésistants, 21 jours et plus de traitement
39.95.d1†↔	Hémodiafiltration continue, veino-veineuse à l'aide d'une pompe à sang [CVVHDF], avec anticoagulation par d'autres substances: jusqu'à 24 heures	99.01†↔	Transfusion d'échange
39.95.d2†↔	Hémodiafiltration continue, veino-veineuse à l'aide d'une pompe à sang [CVVHDF], avec anticoagulation par d'autres substances: plus de 24 heures à 72 heures	99.04.11†↔	Transfusion de globules rouges concentrés, 6 à 10 UT
39.95.d3†↔	Hémodiafiltration continue, veino-veineuse à l'aide d'une pompe à sang [CVVHDF], avec anticoagulation par d'autres substances: plus de 72 heures à 144 heures	99.04.12†↔	Transfusion de globules rouges concentrés, 11 à 15 UT
39.95.d4†↔	Hémodiafiltration continue, veino-veineuse à l'aide d'une pompe à sang [CVVHDF], avec anticoagulation par d'autres substances: plus de 144 heures à 264 heures	99.04.14†↔	Transfusion de globules rouges concentrés, 16 UT à 20 UT
39.95.d5†↔	Hémodiafiltration continue, veino-veineuse à l'aide d'une pompe à sang [CVVHDF], avec anticoagulation par d'autres substances: plus de 264 heures à 432 heures	99.04.15†↔	Transfusion de globules rouges concentrés, 21 UT à 30 UT
39.95.d9†↔	Hémodiafiltration continue, veino-veineuse à l'aide d'une pompe à sang [CVVHDF], avec anticoagulation par d'autres substances: plus d'heures	99.04.16†↔	Transfusion de globules rouges concentrés, 31 UT à 40 UT
39.95.e0†↔	Hémodiafiltration continue, artério-veineuse (CAVHDF), durée non précisée	99.04.17†↔	Transfusion de globules rouges concentrés, 41 UT à 50 UT
39.95.e1†↔	Hémodiafiltration continue, artério-veineuse (CAVHDF): jusqu'à 24 heures	99.04.18†↔	Transfusion de globules rouges concentrés, 51 UT à 60 UT
39.95.e2†↔	Hémodiafiltration continue, artério-veineuse (CAVHDF): plus de 24 heures à 72 heures	99.04.19†↔	Transfusion de globules rouges concentrés, 61 UT à 70 UT
39.95.e3†↔	Hémodiafiltration continue, artério-veineuse (CAVHDF): plus de 72 heures à 144 heures	99.04.1a†↔	Transfusion de globules rouges concentrés, 71 UT à 80 UT
39.95.e4†↔	Hémodiafiltration continue, artério-veineuse (CAVHDF): plus de 144 heures à 264 heures	99.04.1b†↔	Transfusion de globules rouges concentrés, 81 UT à 90 UT
39.95.e5†↔	Hémodiafiltration continue, artério-veineuse (CAVHDF): plus de 264 heures à 432 heures	99.04.1c†↔	Transfusion de globules rouges concentrés, 91 UT à 100 UT
39.95.e6†↔	Hémodiafiltration continue, artério-veineuse (CAVHDF): plus de 432 heures	99.04.1d†↔	Transfusion de globules rouges concentrés, 101 UT à 115 UT
39.97.11†↔	Perfusion de membre, isolée, avec cytotatique	99.04.1e†↔	Transfusion de globules rouges concentrés, 116 UT à 130 UT
39.97.12†↔	Perfusion de membre, isolée, avec facteur de nécrose tumorale	99.04.1f†↔	Transfusion de globules rouges concentrés, 131 UT à 145 UT
39.97.13†↔	Perfusion de membre, isolée, avec cytotatique ainsi que facteur de nécrose tumorale	99.04.1g†↔	Transfusion de globules rouges concentrés, 146 UT à 160 UT
39.97.19†↔	Perfusion de membre, isolée, autres substances	99.04.1h†↔	Transfusion de globules rouges concentrés, 161 UT à 175 UT
39.9a.11†↔	Implantation ou remplacement d'un système de cathéter à demeure totalement implantable	99.04.1i†↔	Transfusion de globules rouges concentrés, 176 UT à 190 UT
50.92†↔	Assistance hépatique extracorporelle	99.04.1j†↔	Transfusion de globules rouges concentrés, 191 UT à 205 UT
51.95.00†↔	Ablation d'endoprothèse de voie biliaire, SAP	99.04.1k†↔	Transfusion de globules rouges concentrés, 206 UT à 220 UT
51.95.10†↔	Ablation d'endoprothèse de voie biliaire, par endoscopie	99.04.1l†↔	Transfusion de globules rouges concentrés, 221 UT à 235 UT
		99.04.1m†↔	Transfusion de globules rouges concentrés, 236 UT à 250 UT
		99.04.1n†↔	Transfusion de globules rouges concentrés, 251 UT à 265 UT
		99.04.1o†↔	Transfusion de globules rouges concentrés, 266 UT à 280 UT
		99.04.1p†↔	Transfusion de globules rouges concentrés, 281 UT et plus
		99.04.22†↔	Transfusion de concentrés érythrocytaires irradiés, 6 à 10 UT
		99.04.23†↔	Transfusion de concentrés érythrocytaires irradiés, 11 à 15 UT
		99.04.24†↔	Transfusion de concentrés érythrocytaires irradiés, 16 à 20 UT
		99.04.25†↔	Transfusion de concentrés érythrocytaires irradiés, 21 à 30 UT
		99.04.26†↔	Transfusion de concentrés érythrocytaires irradiés, 31 à 40 UT
		99.04.27†↔	Transfusion de concentrés érythrocytaires irradiés, 41 à 50 UT
		99.04.28†↔	Transfusion de concentrés érythrocytaires irradiés, 51 à 60 UT
		99.04.2a†↔	Transfusion de concentrés érythrocytaires irradiés, 61 à 70 UT
		99.04.2b†↔	Transfusion de concentrés érythrocytaires irradiés, 71 à 80 UT
		99.04.2c†↔	Transfusion de concentrés érythrocytaires irradiés, 81 à 90 UT
		99.04.2d†↔	Transfusion de concentrés érythrocytaires irradiés, 91 à 100 UT
		99.04.2e†↔	Transfusion de concentrés érythrocytaires irradiés, 101 à 115 UT
		99.04.2f†↔	Transfusion de concentrés érythrocytaires irradiés, 116 à 130 UT
		99.04.2g†↔	Transfusion de concentrés érythrocytaires irradiés, 131 à 145 UT
		99.04.2h†↔	Transfusion de concentrés érythrocytaires irradiés, 146 à 160 UT
		99.04.2i†↔	Transfusion de concentrés érythrocytaires irradiés, 161 à 175 UT
		99.04.2j†↔	Transfusion de concentrés érythrocytaires irradiés, 176 à 190 UT
		99.04.2k†↔	Transfusion de concentrés érythrocytaires irradiés, 191 à 205 UT

99.04.2l†↔	Transfusion de concentrés érythrocytaires irradiés, 206 à 220 UT	99.05.6b†↔	Transfusion de concentrés de plaquettes du patient, 18 à 20 concentrés
99.04.2m†↔	Transfusion de concentrés érythrocytaires irradiés, 221 à 235 UT	99.05.6c†↔	Transfusion de concentrés de plaquettes du patient, 21 à 23 concentrés
99.04.2n†↔	Transfusion de concentrés érythrocytaires irradiés, 236 à 250 UT	99.05.6d†↔	Transfusion de concentrés de plaquettes du patient, 24 à 26 concentrés
99.04.2o†↔	Transfusion de concentrés érythrocytaires irradiés, 251 à 265 UT	99.05.6e†↔	Transfusion de concentrés de plaquettes du patient, 27 à 29 concentrés
99.04.2p†↔	Transfusion de concentrés érythrocytaires irradiés, 266 à 280 UT	99.05.6f†↔	Transfusion de concentrés de plaquettes du patient, 30 à 32 concentrés
99.04.2q†↔	Transfusion de concentrés érythrocytaires irradiés, 281 UT et plus	99.05.6g†↔	Transfusion de concentrés de plaquettes du patient, 33 à 35 concentrés
99.04.32†↔	Transfusion de concentrés érythrocytaires cryoconservés, 6 à 10 UT	99.05.6h†↔	Transfusion de concentrés de plaquettes du patient, 36 à 38 concentrés
99.04.33†↔	Transfusion de concentrés érythrocytaires cryoconservés, 11 à 15 UT	99.05.6i†↔	Transfusion de concentrés de plaquettes du patient, 39 à 41 concentrés
99.04.34†↔	Transfusion de concentrés érythrocytaires cryoconservés, 16 à 20 UT	99.05.6j†↔	Transfusion de concentrés de plaquettes du patient, 42 à 44 concentrés
99.04.35†↔	Transfusion de concentrés érythrocytaires cryoconservés, 21 à 30 UT	99.05.6k†↔	Transfusion de concentrés de plaquettes du patient, 45 à 47 concentrés
99.04.36†↔	Transfusion de concentrés érythrocytaires cryoconservés, 31 UT et plus	99.05.6l†↔	Transfusion de concentrés de plaquettes du patient, 48 à 50 concentrés
99.05.44†↔	Transfusion de concentrés de plaquettes, 4 concentrés	99.05.6m†↔	Transfusion de concentrés de plaquettes du patient, 51 à 53 concentrés
99.05.45†↔	Transfusion de concentrés de plaquettes, 5 concentrés	99.05.6n†↔	Transfusion de concentrés de plaquettes du patient, 54 à 56 concentrés
99.05.46†↔	Transfusion de concentrés de plaquettes, 6 à 8 concentrés	99.05.6o†↔	Transfusion de concentrés de plaquettes du patient, 57 à 59 concentrés
99.05.47†↔	Transfusion de concentrés de plaquettes, 9 à 11 concentrés	99.05.6p†↔	Transfusion de concentrés de plaquettes du patient, 60 à 62 concentrés
99.05.48†↔	Transfusion de concentrés de plaquettes, 12 à 14 concentrés	99.05.6q†↔	Transfusion de concentrés de plaquettes du patient, 63 à 65 concentrés
99.05.4a†↔	Transfusion de concentrés de plaquettes, 15 à 17 concentrés	99.05.6r†↔	Transfusion de concentrés de plaquettes du patient, 66 à 68 concentrés
99.05.4b†↔	Transfusion de concentrés de plaquettes, 18 à 20 concentrés	99.05.6s†↔	Transfusion de concentrés de plaquettes du patient, 69 concentrés et plus
99.05.4c†↔	Transfusion de concentrés de plaquettes, 21 à 23 concentrés	99.07.22†↔	Transfusion de plasma frais congelé (PFCq / qFFP), 6 à 10 UT
99.05.4d†↔	Transfusion de concentrés de plaquettes, 24 à 26 concentrés	99.07.23†↔	Transfusion de plasma frais congelé (PFCq / qFFP), 11 à 15 UT
99.05.4e†↔	Transfusion de concentrés de plaquettes, 27 à 29 concentrés	99.07.24†↔	Transfusion de plasma frais congelé (PFCq / qFFP), 16 à 20 UT
99.05.4f†↔	Transfusion de concentrés de plaquettes, 30 à 35 concentrés	99.07.25†↔	Transfusion de plasma frais congelé (PFCq / qFFP), 21 à 25 UT
99.05.4g†↔	Transfusion de concentrés de plaquettes, 36 à 41 concentrés	99.07.26†↔	Transfusion de plasma frais congelé (PFCq / qFFP), 26 à 30 UT
99.05.4h†↔	Transfusion de concentrés de plaquettes, 42 à 47 concentrés	99.07.27†↔	Transfusion de plasma frais congelé (PFCq / qFFP), 31 à 35 UT
99.05.4i†↔	Transfusion de concentrés de plaquettes, 48 à 53 concentrés	99.07.28†↔	Transfusion de plasma frais congelé (PFCq / qFFP), 36 à 40 UT
99.05.4j†↔	Transfusion de concentrés de plaquettes, 54 à 59 concentrés	99.07.2a†↔	Transfusion de plasma frais congelé (PFCq / qFFP), 41 à 45 UT
99.05.4k†↔	Transfusion de concentrés de plaquettes, 60 à 65 concentrés	99.07.2b†↔	Transfusion de plasma frais congelé (PFCq / qFFP), 46 à 50 UT
99.05.4l†↔	Transfusion de concentrés de plaquettes, 66 à 71 concentrés	99.07.2c†↔	Transfusion de plasma frais congelé (PFCq / qFFP), 51 UT et plus
99.05.4m†↔	Transfusion de concentrés de plaquettes, 72 à 77 concentrés	99.07.32†↔	Transfusion de plasma frais congelé avec inactivation des pathogènes (PFCip/piFFP), 6 à 10 UT
99.05.4n†↔	Transfusion de concentrés de plaquettes, 78 à 83 concentrés	99.07.33†↔	Transfusion de plasma frais congelé avec inactivation des pathogènes (PFCip/piFFP), 11 à 15 UT
99.05.4o†↔	Transfusion de concentrés de plaquettes, 84 à 89 concentrés	99.07.34†↔	Transfusion de plasma frais congelé avec inactivation des pathogènes (PFCip/piFFP), 16 à 20 UT
99.05.4p†↔	Transfusion de concentrés de plaquettes, 90 à 95 concentrés	99.07.35†↔	Transfusion de plasma frais congelé avec inactivation des pathogènes (PFCip/piFFP), 21 à 25 UT
99.05.4q†↔	Transfusion de concentrés de plaquettes, 96 à 101 concentrés	99.07.36†↔	Transfusion de plasma frais congelé avec inactivation des pathogènes (PFCip/piFFP), 26 à 30 UT
99.05.4r†↔	Transfusion de concentrés de plaquettes, 102 à 107 concentrés	99.07.37†↔	Transfusion de plasma frais congelé avec inactivation des pathogènes (PFCip/piFFP), 31 à 35 UT
99.05.4s†↔	Transfusion de concentrés de plaquettes, 108 à 113 concentrés	99.07.38†↔	Transfusion de plasma frais congelé avec inactivation des pathogènes (PFCip/piFFP), 36 à 40 UT
99.05.4t†↔	Transfusion de concentrés de plaquettes, 114 à 119 concentrés	99.07.3a†↔	Transfusion de plasma frais congelé avec inactivation des pathogènes (PFCip/piFFP), 41 à 45 UT
99.05.4u†↔	Transfusion de concentrés de plaquettes, 120 à 129 concentrés	99.07.3b†↔	Transfusion de plasma frais congelé avec inactivation des pathogènes (PFCip/piFFP), 46 à 50 UT
99.05.4v†↔	Transfusion de concentrés de plaquettes, 130 à 139 concentrés	99.07.3c†↔	Transfusion de plasma frais congelé avec inactivation des pathogènes (PFCip/piFFP), 51 UT et plus
99.05.4w†↔	Transfusion de concentrés de plaquettes, 140 à 149 concentrés	99.09.10†↔	Transfusion de granulocytes, 1 à 5 concentrés
99.05.51†↔	Transfusion de concentrés de plaquettes, 150 à 159 concentrés	99.09.12†↔	Transfusion de granulocytes, 6 à 1 concentrés
99.05.52†↔	Transfusion de concentrés de plaquettes, 160 à 169 concentrés	99.09.13†↔	Transfusion de granulocytes, 11 à 15 concentrés
99.05.53†↔	Transfusion de concentrés de plaquettes, 170 à 179 concentrés	99.09.14†↔	Transfusion de granulocytes, 16 à 20 concentrés
99.05.54†↔	Transfusion de concentrés de plaquettes, 180 à 189 concentrés	99.09.15†↔	Transfusion de granulocytes, 21 concentrés et plus
99.05.55†↔	Transfusion de concentrés de plaquettes, 190 à 199 concentrés		
99.05.56†↔	Transfusion de concentrés de plaquettes, 200 concentrés et plus		
99.05.64†↔	Transfusion de concentrés de plaquettes du patient, 4 concentrés		
99.05.65†↔	Transfusion de concentrés de plaquettes du patient, 5 concentrés		
99.05.66†↔	Transfusion de concentrés de plaquettes du patient, 6 à 8 concentrés		
99.05.67†↔	Transfusion de concentrés de plaquettes du patient, 9 à 11 concentrés		
99.05.68†↔	Transfusion de concentrés de plaquettes du patient, 12 à 14 concentrés		
99.05.6a†↔	Transfusion de concentrés de plaquettes du patient, 15 à 17 concentrés		

99.09.20†↔	Transfusion de lymphocytes d'un donneur, de source tierce	99.74†↔	Thrombocytophèrese thérapeutique
99.09.23†↔	Transfusion de lymphocytes d'un donneur, 1 à 3 concentrés	99.76.00†↔	Immunoabsorption extracorporelle, SAP
99.09.24†↔	Transfusion de lymphocytes d'un donneur, 4 à 6 concentrés	99.76.10†↔	Immunoabsorption extracorporelle, sur colonne non régénérable
99.09.25†↔	Transfusion de lymphocytes d'un donneur, plus de 6 concentrés	99.76.11†↔	Immunoabsorption extracorporelle, sur colonne régénérable
99.09.30†↔	Transfusion de leucocytes cultivés ex vivo	99.76.20†↔	Aphérese des LDL
99.71.00†↔	Plasmaphérese thérapeutique, SAP	99.76.99†↔	Immunoabsorption extracorporelle, autre
99.71.12†↔	Plasmaphérese thérapeutique, échange de plasma avec NaCl et colloïdes (p.ex. albumine)	99.79.00†↔	Autre aphérese thérapeutique, SAP
99.71.13†↔	Plasmaphérese thérapeutique, échange de plasma exclusivement avec PFC (PFCq, qFFP)	99.79.11†↔	Préparation de greffe d'organe de donneur vivant ABO-incompatible
99.71.99†↔	Plasmaphérese thérapeutique, autre	99.79.21†↔	Aphérese pour l'élimination d'endotoxines par hémoperfusion sur polymyxine
99.72.11†↔	Leucaphérese thérapeutique	99.88†↔	Photophérese thérapeutique
99.73†↔	Erythrocytophèrese thérapeutique		

procédure KP-3

54.98.00†↔	Dialyse péritonéale, SAP	54.98.36†↔	Dialyse péritonéale continue, assistée par une machine (APD), avec appareils supplémentaires, plus de 432 heures
54.98.09†↔	Dialyse péritonéale, autre	99.25.21†↔	Chimiothérapie intrapéritonéale hyperthermique [HIPEC]
54.98.11†↔	Dialyse péritonéale intermittente (DPI), assistée par une machine	99.25.22†↔	Chimiothérapie hyperthermique intrathoracique [HITOC]
54.98.21†↔	Dialyse péritonéale continue, non assistée par une machine (CAPD), jusqu'à 24 heures	99.25.23†↔	Chimiothérapie intrapéritonéale vaporisée [PIPAC]
54.98.22†↔	Dialyse péritonéale continue, non assistée par une machine (CAPD), plus de 24 heures à 72 heures	99.25.24†↔	Chimiothérapie intrathoracique vaporisée [PITAC]
54.98.23†↔	Dialyse péritonéale continue, non assistée par une machine (CAPD), plus de 72 heures à 144 heures	99.25.25†↔	Application intrathoracique peropératoire d'une solution à base d'un agent chimiothérapeutique et fibrine du patient en tant que substance porteuse
54.98.24†↔	Dialyse péritonéale continue, non assistée par une machine (CAPD), plus de 144 heures à 264 heures	99.28.01†↔	Instillation de matériaux cytotoxiques et d'immunomodulateurs, intrathécale
54.98.25†↔	Dialyse péritonéale continue, non assistée par une machine (CAPD), plus de 264 heures à 432 heures	99.28.02†↔	Instillation de matériaux cytotoxiques et d'immunomodulateurs, intracérébrale
54.98.26†↔	Dialyse péritonéale continue, non assistée par une machine (CAPD), plus de 432 heures	99.28.03†↔	Instillation de matériaux cytotoxiques et d'immunomodulateurs dans la cavité pleurale
54.98.31†↔	Dialyse péritonéale continue, assistée par une machine (APD), avec appareils supplémentaires, jusqu'à 24 heures	99.28.04†↔	Instillation de matériaux cytotoxiques et d'immunomodulateurs, intrapéritonéale
54.98.32†↔	Dialyse péritonéale continue, assistée par une machine (APD), avec appareils supplémentaires, plus de 24 heures à 72 heures	99.28.05†↔	Instillation de matériaux cytotoxiques et d'immunomodulateurs dans la vessie
54.98.33†↔	Dialyse péritonéale continue, assistée par une machine (APD), avec appareils supplémentaires, plus de 72 heures à 144 heures	99.28.06†↔	Instillation de matériaux cytotoxiques et d'immunomodulateurs dans le bassin
54.98.34†↔	Dialyse péritonéale continue, assistée par une machine (APD), avec appareils supplémentaires, plus de 144 heures à 264 heures	99.28.07†↔	Instillation locorégionale de matériaux cytotoxiques et d'immunomodulateurs, par voie artérielle
54.98.35†↔	Dialyse péritonéale continue, assistée par une machine (APD), avec appareils supplémentaires, plus de 264 heures à 432 heures	99.60†↔	Réanimation cardio-pulmonaire, SAP

procédure KP-4

37.41↔	Implantation de système d'assistance cardiaque prothétique autour du cœur	37.6a.33↔	Implantation d'un système d'assistance cardio-vasculaire, avec pompe, sans fonction d'échange gazeux, intracorporel, biventriculaire, par chirurgie thoracique ouverte (thoracotomie, mini-thoracotomie, sternotomie)
37.52↔	Implantation de système intégral de remplacement du cœur	37.6a.41↔	Implantation d'un système d'assistance cardio-vasculaire, avec pompe, sans fonction d'échange gazeux, intravasculaire (y compris intracardiaque), ventriculaire gauche, par voie percutanée
37.6a.11↔	Implantation d'un système d'assistance cardio-vasculaire, avec pompe, sans fonction d'échange gazeux, extracorporel, ventriculaire gauche, par chirurgie thoracique ouverte (thoracotomie, mini-thoracotomie, sternotomie)	37.6a.42↔	Implantation d'un système d'assistance cardio-vasculaire, avec pompe, sans fonction d'échange gazeux, intravasculaire (y compris intracardiaque), ventriculaire droit, par voie percutanée
37.6a.12↔	Implantation d'un système d'assistance cardio-vasculaire, avec pompe, sans fonction d'échange gazeux, extracorporel, ventriculaire droit, par chirurgie thoracique ouverte (thoracotomie, mini-thoracotomie, sternotomie)	37.6a.61↔	Implantation d'un système d'assistance cardio-vasculaire et pulmonaire, avec pompe, avec oxygénéateur (y compris élimination de CO ₂), extracorporel, veino-veineux, par chirurgie extra-thoracique ouverte (p.ex. exposition de vaisseau sanguin)
37.6a.21↔	Implantation d'un système d'assistance cardio-vasculaire, avec pompe, sans fonction d'échange gazeux, extracorporel, biventriculaire, par chirurgie thoracique ouverte (thoracotomie, mini-thoracotomie, sternotomie)	37.6a.71↔	Implantation d'un système d'assistance cardio-vasculaire et pulmonaire, avec pompe, avec oxygénéateur (y compris élimination de CO ₂), extracorporel, veino-artériel ou veino-veino-artériel, par chirurgie thoracique ouverte (thoracotomie, mini-thoracotomie, sternotomie)
37.6a.31↔	Implantation d'un système d'assistance cardio-vasculaire, avec pompe, sans fonction d'échange gazeux, intracorporel, ventriculaire gauche, par chirurgie thoracique ouverte (thoracotomie, mini-thoracotomie, sternotomie)	37.6a.72↔	Implantation d'un système d'assistance cardio-vasculaire et pulmonaire, avec pompe, avec oxygénéateur (y compris élimination de CO ₂), extracorporel, veino-artériel ou veino-veino-artériel, par chirurgie extra-thoracique ouverte (p.ex. exposition du vaisseau sanguin)
37.6a.32↔	Implantation d'un système d'assistance cardio-vasculaire, avec pompe, sans fonction d'échange gazeux, intracorporel, ventriculaire droit, par chirurgie thoracique ouverte (thoracotomie, mini-thoracotomie, sternotomie)		

37.6a.81↔	Implantation de ballonnet de contre-pulsation intra-aortique (IABP), chirurgicale ouverte	92.25.14↔	Téléradiothérapie par électron, accélérateur linéaire, positionnement guidé par l'image, radiothérapie conformationnelle en 3D
37.6a.82↔	Implantation de ballonnet de contre-pulsation intra-aortique (IABP), percutanée	92.25.15↔	Téléradiothérapie par électron, accélérateur linéaire, positionnement guidé par l'image, radiothérapie avec modulation d'intensité
37.91↔	Massage cardiaque à thorax ouvert	92.25.21↔	Téléradiothérapie par électron, accélérateur linéaire, sans guidage par l'image, jusqu'à 2 champs d'irradiation
92.20↔	Perfusion d'isotope radioactif liquide	92.25.22↔	Téléradiothérapie par électron, accélérateur linéaire, sans guidage par l'image, plus de 2 champs d'irradiation
92.21.00↔	Radiothérapie superficielle: SAP	92.25.23↔	Téléradiothérapie par électron, accélérateur linéaire, sans guidage par l'image, radiothérapie conformationnelle en 3D
92.21.01↔	Radiothérapie superficielle: jusqu'à 2 champs d'irradiation	92.25.24↔	Téléradiothérapie par électron, accélérateur linéaire, sans guidage par l'image, radiothérapie avec modulation d'intensité
92.21.02↔	Radiothérapie superficielle: plus de 2 champs d'irradiation	92.26.00↔	Autre téléradiothérapie par particule radioactive, SAP
92.22.00↔	Radiothérapie en orthovoltage: SAP	92.26.99↔	Autre téléradiothérapie par particule radioactive, autre
92.22.01↔	Radiothérapie en orthovoltage: jusqu'à 2 champs d'irradiation	92.27.00↔	Implantation ou insertion d'élément radioactif (brachythérapie par des sources scellées de radionucléides), surface corporelle, site d'application autre ou non spécifié
92.22.02↔	Radiothérapie en orthovoltage: plus de 2 champs d'irradiation	92.27.10↔	Implantation ou insertion d'élément radioactif (brachythérapie par des sources scellées de radionucléides), organes génitaux féminins, SAP
92.22.11↔	Radiothérapie peropératoire par rayons X, jusqu'à 300 kV	92.27.11↔	Implantation ou insertion d'élément radioactif (brachythérapie par des sources scellées de radionucléides), intra-utérine
92.22.12↔	Radiothérapie peropératoire par rayons X, 300 kV - < 1 MV	92.27.12↔	Implantation ou insertion d'élément radioactif (brachythérapie par des sources scellées de radionucléides), intravaginale
92.22.19↔	Autre radiothérapie peropératoire par rayons X	92.27.13↔	Implantation ou insertion d'élément radioactif (brachythérapie par des sources scellées de radionucléides), intra-utérine et intravaginale combinée
92.23.00↔	Radiothérapie de haut voltage: SAP	92.27.21↔	Implantation ou insertion d'élément radioactif (brachythérapie par des sources scellées de radionucléides), surface corporelle
92.23.01↔	Appareil de télécobalt, jusqu'à 2 champs d'irradiation	92.27.22↔	Implantation ou insertion d'élément radioactif (brachythérapie par des sources scellées de radionucléides), intracavitaire
92.23.02↔	Appareil de télécobalt, 3 à 4 champs d'irradiation	92.27.23↔	Implantation ou insertion d'élément radioactif (brachythérapie par des sources scellées de radionucléides), intraluminaire
92.23.03↔	Appareil de télécobalt plus de 4 champs d'irradiation ou radiothérapie conformationnelle en 3D	92.27.30↔	Implantation ou insertion d'élément radioactif (brachythérapie par des sources scellées de radionucléides), vaisseau non spécifié
92.23.08↔	Radiothérapie de haut voltage: autres isotopes	92.27.31↔	Implantation ou insertion d'élément radioactif (brachythérapie par des sources scellées de radionucléides), vaisseau coronaire
92.23.09↔	Autre appareil de télécobalt	92.27.39↔	Implantation ou insertion d'élément radioactif (brachythérapie par des sources scellées de radionucléides), autre vaisseau
92.24.00↔	Téléradiothérapie à photons, accélérateur linéaire, SAP	92.27.40↔	Implantation ou insertion peropératoires d'élément radioactif (brachythérapie par des sources scellées de radionucléides)
92.24.01↔	Téléradiothérapie à photons, accélérateur linéaire, irradiation large	92.27.70↔	Moulages radioactifs, SAP
92.24.02↔	Téléradiothérapie à photons, accélérateur linéaire, irradiation hémicorporelle	92.27.71↔	Moulages radioactifs: construction et application de moulage radioactif superficiel
92.24.03↔	Téléradiothérapie à photons, accélérateur linéaire, irradiation corporelle totale	92.27.72↔	Moulages radioactifs: construction et pose d'applicateur non utilisé sur la surface corporelle
92.24.04↔	Téléradiothérapie à photons, accélérateur linéaire, radiothérapie peropératoire	92.27.73↔	Moulages radioactifs: construction et pose d'applicateur oculaire
92.24.09↔	Téléradiothérapie à photons, accélérateur linéaire, autre	92.27.79↔	Autres moulages radioactifs
92.24.11↔	Téléradiothérapie à photons, accélérateur linéaire, positionnement guidé par l'image (IGRT), jusqu'à 2 champs d'irradiation	92.28.00↔	Injection, instillation ou administration orale de radio-isotope, SAP
92.24.12↔	Téléradiothérapie à photons, accélérateur linéaire, positionnement guidé par l'image (IGRT), plus de 2 champs d'irradiation	92.28.01↔	Instillation d'un radionucléide libre dans l'articulation
92.24.13↔	Téléradiothérapie à photons, accélérateur linéaire, positionnement guidé par l'image (IGRT), radiothérapie conformationnelle en 3D	92.28.02↔	Traitement à l'iode radioactif, dose thérapeutique de I-131 jusqu'à 1,2 GBq, sans administration de thyrotropine recombinante (rh-TSH)
92.24.14↔	Téléradiothérapie à photons, accélérateur linéaire, positionnement guidé par l'image (IGRT), radiothérapie avec modulation d'intensité	92.28.03↔	Traitement à l'iode radioactif, dose thérapeutique de I-131 jusqu'à 1,2 GBq, avec administration de thyrotropine recombinante (rh-TSH)
92.24.21↔	Téléradiothérapie à photons, accélérateur linéaire, sans guidage par l'image, jusqu'à 2 champs d'irradiation	92.28.04↔	Traitement à l'iode radioactif, dose thérapeutique de I-131 de plus de 1,2 GBq à moins de 5 GBq, sans administration de thyrotropine recombinante (rh-TSH)
92.24.22↔	Téléradiothérapie à photons, accélérateur linéaire, sans guidage par l'image, plus de 2 champs d'irradiation	92.28.05↔	Traitement à l'iode radioactif, dose thérapeutique de I-131 de plus de 1,2 GBq à moins de 5 GBq, avec administration de thyrotropine recombinante (rh-TSH)
92.24.23↔	Téléradiothérapie à photons, accélérateur linéaire, sans guidage par l'image, radiothérapie conformationnelle en 3D	92.28.06↔	Traitement à l'iode radioactif, dose thérapeutique de I-131 de 5 GBq et plus, sans administration de thyrotropine recombinante (rh-TSH)
92.24.24↔	Téléradiothérapie à photons, accélérateur linéaire, sans guidage par l'image, radiothérapie avec modulation d'intensité	92.28.07↔	Traitement à l'iode radioactif, dose thérapeutique de I-131 de 5 GBq et plus, avec administration de thyrotropine recombinante (rh-TSH)
92.24.30↔	Téléradiothérapie à photons: radiothérapie hautement complexe à l'aide d'équipements spécialisés	92.28.11↔	Thérapie de métastases osseuses par radionucléides libres
92.25.00↔	Téléradiothérapie par électron, accélérateur linéaire, SAP		
92.25.01↔	Téléradiothérapie par électron, accélérateur linéaire, irradiation large		
92.25.02↔	Téléradiothérapie par électron, accélérateur linéaire, irradiation hémicorporelle		
92.25.03↔	Téléradiothérapie par électron, accélérateur linéaire, irradiation corporelle totale		
92.25.04↔	Téléradiothérapie par électron, accélérateur linéaire, radiothérapie peropératoire		
92.25.09↔	Téléradiothérapie par électron, accélérateur linéaire, autre		
92.25.11↔	Téléradiothérapie par électron, accélérateur linéaire, positionnement guidé par l'image		
92.25.12↔	Téléradiothérapie par électron, accélérateur linéaire, positionnement guidé par l'image, jusqu'à 2 champs d'irradiation		
92.25.13↔	Téléradiothérapie par électron, accélérateur linéaire, positionnement guidé par l'image, plus de 2 champs d'irradiation		

92.28.13↔	Radiothérapie par ciblage de récepteurs avec des analogues de la somatostatine conjugués au DOTA	92.29.3b↔	Brachythérapie interstitielle par implantation de sources radioactives permanentes, de 56 à 60 sources
92.28.20↔	Radioimmunothérapie par 90Y-ibritumomab-tiuxétan, parentérale	92.29.3c↔	Brachythérapie interstitielle par implantation de sources radioactives permanentes, de 61 à 65 sources
92.28.21↔	Administration parentérale de I-131-MIBG (méta-iodobenzylguanidine marquée à l'iode-131)	92.29.3d↔	Brachythérapie interstitielle par implantation de sources radioactives permanentes, de 66 à 70 sources
92.28.22↔	Radioimmunothérapie par iode 131 [I-131] tositumomab, par voie parentérale	92.29.3e↔	Brachythérapie interstitielle par implantation de sources radioactives permanentes, 71 sources et plus
92.28.23↔	Radioimmunothérapie par autres anticorps, parentérale	92.29.40↔	Brachythérapie par applicateurs superficiels, SAP
92.28.31↔	Radio-chimioembolisation intravasculaire sélective par le I-131-lipiodol	92.29.49↔	Autre brachythérapie par applicateurs superficiels
92.28.32↔	Radiothérapie intravasculaire sélective (SIRT) par embolisation avec des microsphères marquées à l'yttrium-90	92.29.51↔	Enlèvement de sources scellées de radionucléides ou d'applicateurs inactifs sous anesthésie
92.28.33↔	Brachythérapie endovasculaire au rhénium-188	92.30.00↔	Radiochirurgie stéréotaxique en un temps, SAP
92.28.99↔	Injection, instillation ou administration orale de radio-isotopes, autre	92.30.01↔	Radiochirurgie stéréotaxique, en un temps: cérébrale, SAP
92.29.00↔	Brachythérapie par des sources scellées de radionucléides, SAP	92.30.02↔	Radiochirurgie stéréotaxique, en un temps: extracérébrale, SAP
92.29.09↔	Autre brachythérapie par des sources scellées de radionucléides	92.30.20↔	Radiochirurgie stéréotaxique, en un temps: cérébrale, radiothérapie à intensité modulée
92.29.11↔	Brachythérapie interstitielle par implantation de sources radioactives amovibles dans un seul plan, faible débit de dose	92.30.21↔	Radiochirurgie stéréotaxique, en un temps: cérébrale, Intensity Modulated Arc Therapy (IMAT).
92.29.12↔	Brachythérapie interstitielle par implantation de sources radioactives amovibles dans un seul plan, débit de dose pulsé (pulsed dose rate)	92.30.22↔	Radiochirurgie stéréotaxique, en un temps: cérébrale, guidée par l'image
92.29.13↔	Brachythérapie interstitielle par implantation de sources radioactives amovibles dans un seul plan, haut débit de dose	92.30.30↔	Radiochirurgie stéréotaxique, en un temps: extracérébrale, radiothérapie avec modulation d'intensité
92.29.19↔	Brachythérapie interstitielle par implantation de sources radioactives amovibles dans un seul plan, autre	92.30.31↔	Radiochirurgie stéréotaxique, en un temps: extracérébrale, Intensity Modulated Arc Therapy (IMAT).
92.29.21↔	Brachythérapie interstitielle par implantation de sources radioactives amovibles en fonction du volume dans plusieurs plans, faible débit de dose	92.30.32↔	Radiochirurgie stéréotaxique, en un temps: extracérébrale, guidée par l'image
92.29.22↔	Brachythérapie interstitielle par implantation de sources radioactives amovibles en fonction du volume dans plusieurs plans, débit de dose pulsé (pulsed dose rate)	92.30.99↔	Radiochirurgie stéréotaxique, en un temps, autre
92.29.23↔	Brachythérapie interstitielle par implantation de sources radioactives amovibles en fonction du volume dans plusieurs plans, haut débit de dose	92.31.00↔	Radiochirurgie à photons non spécifiée, cérébrale
92.29.24↔	Brachythérapie par implantation peropératoire de sources radioactives amovibles dans plusieurs plans, haut débit de dose	92.31.10↔	Radiochirurgie à photons non spécifiée, extracérébrale
92.29.29↔	Brachythérapie interstitielle par implantation de sources radioactives amovibles en fonction du volume dans plusieurs plans, autre	92.32.00↔	Radiochirurgie photonique multisources, SAP
92.29.31↔	Brachythérapie interstitielle par implantation de sources radioactives permanentes, jusqu'à 10 sources	92.32.01↔	Radiochirurgie photonique multisources: gamma-knife
92.29.32↔	Brachythérapie interstitielle par implantation de sources radioactives permanentes, de 11 à 15 sources	92.33.00↔	Radiochirurgie aux particules, SAP
92.29.33↔	Brachythérapie interstitielle par implantation de sources radioactives permanentes, de 16 à 20 sources	92.33.01↔	Autre radiothérapie de haut voltage: radiochirurgie stéréotaxique, en un temps, cérébrale
92.29.34↔	Brachythérapie interstitielle par implantation de sources radioactives permanentes, de 21 à 25 sources	92.33.11↔	Autre radiothérapie de haut voltage: radiochirurgie stéréotaxique, en un temps, extracérébrale
92.29.35↔	Brachythérapie interstitielle par implantation de sources radioactives permanentes, de 26 à 30 sources	92.39.01↔	Autre radiothérapie de haut voltage, radiochirurgie stéréotaxique, fractionnée, cérébrale, SAP
92.29.36↔	Brachythérapie interstitielle par implantation de sources radioactives permanentes, de 31 à 35 sources	92.39.11↔	Autre radiothérapie de haut voltage, radiochirurgie stéréotaxique, fractionnée, extracérébrale, SAP
92.29.37↔	Brachythérapie interstitielle par implantation de sources radioactives permanentes, de 36 à 40 sources	92.39.20↔	Autre radiothérapie de haut voltage, radiochirurgie stéréotaxique, fractionnée: cérébrale, radiothérapie à intensité modulée
92.29.38↔	Brachythérapie interstitielle par implantation de sources radioactives permanentes, de 41 à 45 sources	92.39.21↔	Autre radiothérapie de haut voltage, radiochirurgie stéréotaxique, fractionnée: cérébrale, Intensity Modulated Arc Therapy (IMAT).
92.29.39↔	Brachythérapie interstitielle par implantation de sources radioactives permanentes, de 46 à 50 sources	92.39.22↔	Autre radiothérapie de haut voltage, radiochirurgie stéréotaxique, fractionnée: cérébrale, guidée par l'image
92.29.3a↔	Brachythérapie interstitielle par implantation de sources radioactives permanentes, de 51 à 55 sources	92.39.29↔	Autre radiothérapie de haut voltage, radiochirurgie stéréotaxique, fractionnée, extracérébrale, autre
		92.39.30↔	Autre radiothérapie de haut voltage, radiochirurgie stéréotaxique, fractionnée: extracérébrale, radiothérapie avec modulation d'intensité
		92.39.31↔	Autre radiothérapie de haut voltage, radiochirurgie stéréotaxique, fractionnée: extracérébrale, Intensity Modulated Arc Therapy (IMAT).
		92.39.32↔	Autre radiothérapie de haut voltage, radiochirurgie stéréotaxique, fractionnée: extracérébrale, guidée par l'image
		92.39.39↔	Autre radiothérapie de haut voltage, radiochirurgie stéréotaxique, fractionnée, extracérébrale, autre
		92.41↔	Radiothérapie par électrons peropératoire

fonction

Dialyse



Dialyse

Dialyse

Dialyse

Procédure dans le tableau DIAL-1

procédure DIAL-1

39.95.10†↔	Hémodialyse, SAP	39.95.64†↔	Hémofiltration intermittente prolongée, avec anticoagulation par d'autres substances
39.95.19†↔	Hémodialyse, autre	39.95.70†↔	Hémofiltration continue, veino-veineuse à l'aide d'une pompe à sang [CVVH], avec anticoagulation par héparine ou sans anticoagulation, durée non précisée
39.95.20†↔	Hémodialyse intermittente, SAP	39.95.71†↔	Hémofiltration continue, veino-veineuse à l'aide d'une pompe à sang [CVVH], avec anticoagulation par héparine ou sans anticoagulation: jusqu'à 24 heures
39.95.21†↔	Hémodialyse intermittente, avec anticoagulation par héparine ou sans anticoagulation	39.95.72†↔	Hémofiltration continue, veino-veineuse à l'aide d'une pompe à sang [CVVH], avec anticoagulation par héparine ou sans anticoagulation: plus de 24 heures à 72 heures
39.95.22†↔	Hémodialyse intermittente, avec anticoagulation par d'autres substances	39.95.73†↔	Hémofiltration continue, veino-veineuse à l'aide d'une pompe à sang [CVVH], avec anticoagulation par héparine ou sans anticoagulation: plus de 72 heures à 144 heures
39.95.23†↔	Hémodialyse intermittente prolongée, avec anticoagulation par héparine ou sans anticoagulation	39.95.74†↔	Hémofiltration continue, veino-veineuse à l'aide d'une pompe à sang [CVVH], avec anticoagulation par héparine ou sans anticoagulation: plus de 144 heures à 264 heures
39.95.24†↔	Hémodialyse intermittente prolongée, avec anticoagulation par d'autres substances	39.95.75†↔	Hémofiltration continue, veino-veineuse à l'aide d'une pompe à sang [CVVH], avec anticoagulation par héparine ou sans anticoagulation: plus de 264 heures à 432 heures
39.95.30†↔	Hémodialyse continue, veino-veineuse à l'aide d'une pompe à sang [CVVHD], avec anticoagulation par héparine ou sans anticoagulation, durée non précisée	39.95.76†↔	Hémofiltration continue, veino-veineuse à l'aide d'une pompe à sang [CVVH], avec anticoagulation par héparine ou sans anticoagulation: plus de 432 heures
39.95.31†↔	Hémodialyse continue, veino-veineuse à l'aide d'une pompe à sang [CVVHD], avec anticoagulation par héparine ou sans anticoagulation: jusqu'à 24 heures	39.95.80†↔	Hémofiltration continue, veino-veineuse à l'aide d'une pompe à sang [CVVH], avec anticoagulation par d'autres substances, durée non précisée
39.95.32†↔	Hémodialyse continue, veino-veineuse à l'aide d'une pompe à sang [CVVHD], avec anticoagulation par héparine ou sans anticoagulation: plus de 24 heures à 72 heures	39.95.81†↔	Hémofiltration continue, veino-veineuse à l'aide d'une pompe à sang [CVVH], avec anticoagulation par d'autres substances: jusqu'à 24 heures
39.95.33†↔	Hémodialyse continue, veino-veineuse à l'aide d'une pompe à sang [CVVHD], avec anticoagulation par héparine ou sans anticoagulation: plus de 72 heures à 144 heures	39.95.82†↔	Hémofiltration continue, veino-veineuse à l'aide d'une pompe à sang [CVVH], avec anticoagulation par d'autres substances: plus de 24 heures à 72 heures
39.95.34†↔	Hémodialyse continue, veino-veineuse à l'aide d'une pompe à sang [CVVHD], avec anticoagulation par héparine ou sans anticoagulation: plus de 144 heures à 264 heures	39.95.83†↔	Hémofiltration continue, veino-veineuse à l'aide d'une pompe à sang [CVVH], avec anticoagulation par d'autres substances: plus de 72 heures à 144 heures
39.95.35†↔	Hémodialyse continue, veino-veineuse à l'aide d'une pompe à sang [CVVHD], avec anticoagulation par héparine ou sans anticoagulation: plus de 264 heures à 432 heures	39.95.84†↔	Hémofiltration continue, veino-veineuse à l'aide d'une pompe à sang [CVVH], avec anticoagulation par d'autres substances: plus de 144 heures à 264 heures
39.95.36†↔	Hémodialyse continue, veino-veineuse à l'aide d'une pompe à sang [CVVHD], avec anticoagulation par héparine ou sans anticoagulation: plus de 432 heures	39.95.85†↔	Hémofiltration continue, veino-veineuse à l'aide d'une pompe à sang [CVVH], avec anticoagulation par d'autres substances: plus de 264 heures à 432 heures
39.95.40†↔	Hémodialyse continue, veino-veineuse à l'aide d'une pompe à sang [CVVHD], avec anticoagulation par d'autres substances, durée non précisée	39.95.86†↔	Hémofiltration continue, veino-veineuse à l'aide d'une pompe à sang [CVVH], avec anticoagulation par d'autres substances: plus de 432 heures
39.95.41†↔	Hémodialyse continue, veino-veineuse à l'aide d'une pompe à sang [CVVHD], avec anticoagulation par d'autres substances: jusqu'à 24 heures	39.95.a0†↔	Hémofiltration continue, artério-veineuse (CAVH), durée non précisée
39.95.42†↔	Hémodialyse continue, veino-veineuse à l'aide d'une pompe à sang [CVVHD], avec anticoagulation par d'autres substances: plus de 24 heures à 72 heures	39.95.a1†↔	Hémofiltration continue, artério-veineuse (CAVH): jusqu'à 24 heures
39.95.43†↔	Hémodialyse continue, veino-veineuse à l'aide d'une pompe à sang [CVVHD], avec anticoagulation par d'autres substances: plus de 72 heures à 144 heures	39.95.a2†↔	Hémofiltration continue, artério-veineuse (CAVH): plus de 24 heures à 72 heures
39.95.44†↔	Hémodialyse continue, veino-veineuse à l'aide d'une pompe à sang [CVVHD], avec anticoagulation par d'autres substances: plus de 144 heures à 264 heures	39.95.a3†↔	Hémofiltration continue, artério-veineuse (CAVH): plus de 72 heures à 144 heures
39.95.45†↔	Hémodialyse continue, veino-veineuse à l'aide d'une pompe à sang [CVVHD], avec anticoagulation par d'autres substances: plus de 264 heures à 432 heures	39.95.a4†↔	Hémofiltration continue, artério-veineuse (CAVH): plus de 144 heures à 264 heures
39.95.46†↔	Hémodialyse continue, veino-veineuse à l'aide d'une pompe à sang [CVVHD], avec anticoagulation par d'autres substances: plus de 432 heures	39.95.a5†↔	Hémofiltration continue, artério-veineuse (CAVH): plus de 264 heures à 432 heures
39.95.50†↔	Hémofiltration, SAP	39.95.a6†↔	Hémofiltration continue, artério-veineuse (CAVH): plus de 432 heures
39.95.59†↔	Hémofiltration, autre	39.95.b0†↔	Hémodiafiltration intermittente, SAP
39.95.60†↔	Hémofiltration intermittente, SAP	39.95.b1†↔	Hémodiafiltration intermittente, avec anticoagulation par héparine ou sans anticoagulation
39.95.61†↔	Hémofiltration intermittente, avec anticoagulation par héparine ou sans anticoagulation	39.95.b2†↔	Hémodiafiltration intermittente, avec anticoagulation par d'autres substances
39.95.62†↔	Hémofiltration intermittente, avec anticoagulation par d'autres substances		
39.95.63†↔	Hémofiltration intermittente prolongée, avec anticoagulation par héparine ou sans anticoagulation		

39.95.b3†↔	Hémodiafiltration intermittente prolongée, avec anticoagulation par héparine ou sans anticoagulation	39.95.e0†↔	Hémodiafiltration continue, artério-veineuse (CAVHDF), durée non précisée
39.95.b9†↔	Hémodiafiltration intermittente prolongée, avec anticoagulation par d'autres substances	39.95.e1†↔	Hémodiafiltration continue, artério-veineuse (CAVHDF): jusqu'à 24 heures
39.95.c0†↔	Hémodiafiltration continue, veino-veineuse à l'aide d'une pompe à sang [CVVHDF], avec anticoagulation par héparine ou sans anticoagulation, durée non précisée	39.95.e2†↔	Hémodiafiltration continue, artério-veineuse (CAVHDF): plus de 24 heures à 72 heures
39.95.c1†↔	Hémodiafiltration continue, veino-veineuse à l'aide d'une pompe à sang [CVVHDF], avec anticoagulation par héparine ou sans anticoagulation: jusqu'à 24 heures	39.95.e3†↔	Hémodiafiltration continue, artério-veineuse (CAVHDF): plus de 72 heures à 144 heures
39.95.c2†↔	Hémodiafiltration continue, veino-veineuse à l'aide d'une pompe à sang [CVVHDF], avec anticoagulation par héparine ou sans anticoagulation: plus de 24 heures à 72 heures	39.95.e4†↔	Hémodiafiltration continue, artério-veineuse (CAVHDF): plus de 144 heures à 264 heures
39.95.c3†↔	Hémodiafiltration continue, veino-veineuse à l'aide d'une pompe à sang [CVVHDF], avec anticoagulation par héparine ou sans anticoagulation: plus de 72 heures à 144 heures	39.95.e5†↔	Hémodiafiltration continue, artério-veineuse (CAVHDF): plus de 264 heures à 432 heures
39.95.c4†↔	Hémodiafiltration continue, veino-veineuse à l'aide d'une pompe à sang [CVVHDF], avec anticoagulation par héparine ou sans anticoagulation: plus de 144 heures à 264 heures	39.95.e6†↔	Hémodiafiltration continue, artério-veineuse (CAVHDF): plus de 432 heures
39.95.c5†↔	Hémodiafiltration continue, veino-veineuse à l'aide d'une pompe à sang [CVVHDF], avec anticoagulation par héparine ou sans anticoagulation: plus de 264 heures à 432 heures	54.98.00†↔	Dialyse péritonéale, SAP
39.95.c6†↔	Hémodiafiltration continue, veino-veineuse à l'aide d'une pompe à sang [CVVHDF], avec anticoagulation par héparine ou sans anticoagulation: plus de 432 heures	54.98.09†↔	Dialyse péritonéale, autre
39.95.d0†↔	Hémodiafiltration continue, veino-veineuse à l'aide d'une pompe à sang [CVVHDF], avec anticoagulation par d'autres substances, SAP	54.98.11†↔	Dialyse péritonéale intermittente (DPI), assistée par une machine
39.95.d1†↔	Hémodiafiltration continue, veino-veineuse à l'aide d'une pompe à sang [CVVHDF], avec anticoagulation par d'autres substances: jusqu'à 24 heures	54.98.21†↔	Dialyse péritonéale continue, non assistée par une machine (CAPD), jusqu'à 24 heures
39.95.d2†↔	Hémodiafiltration continue, veino-veineuse à l'aide d'une pompe à sang [CVVHDF], avec anticoagulation par d'autres substances: plus de 24 heures à 72 heures	54.98.22†↔	Dialyse péritonéale continue, non assistée par une machine (CAPD), plus de 24 heures à 72 heures
39.95.d3†↔	Hémodiafiltration continue, veino-veineuse à l'aide d'une pompe à sang [CVVHDF], avec anticoagulation par d'autres substances: plus de 72 heures à 144 heures	54.98.23†↔	Dialyse péritonéale continue, non assistée par une machine (CAPD), plus de 72 heures à 144 heures
39.95.d4†↔	Hémodiafiltration continue, veino-veineuse à l'aide d'une pompe à sang [CVVHDF], avec anticoagulation par d'autres substances: plus de 144 heures à 264 heures	54.98.24†↔	Dialyse péritonéale continue, non assistée par une machine (CAPD), plus de 144 heures à 264 heures
39.95.d5†↔	Hémodiafiltration continue, veino-veineuse à l'aide d'une pompe à sang [CVVHDF], avec anticoagulation par d'autres substances: plus de 264 heures à 432 heures	54.98.25†↔	Dialyse péritonéale continue, non assistée par une machine (CAPD), plus de 264 heures à 432 heures
39.95.d9†↔	Hémodiafiltration continue, veino-veineuse à l'aide d'une pompe à sang [CVVHDF], avec anticoagulation par d'autres substances: plus d'heures	54.98.26†↔	Dialyse péritonéale continue, non assistée par une machine (CAPD), plus de 432 heures
		54.98.31†↔	Dialyse péritonéale continue, assistée par une machine (APD), avec appareils supplémentaires, jusqu'à 24 heures
		54.98.32†↔	Dialyse péritonéale continue, assistée par une machine (APD), avec appareils supplémentaires, plus de 24 heures à 72 heures
		54.98.33†↔	Dialyse péritonéale continue, assistée par une machine (APD), avec appareils supplémentaires, plus de 72 heures à 144 heures
		54.98.34†↔	Dialyse péritonéale continue, assistée par une machine (APD), avec appareils supplémentaires, plus de 144 heures à 264 heures
		54.98.35†↔	Dialyse péritonéale continue, assistée par une machine (APD), avec appareils supplémentaires, plus de 264 heures à 432 heures
		54.98.36†↔	Dialyse péritonéale continue, assistée par une machine (APD), avec appareils supplémentaires, plus de 432 heures

fonction

Traumatisme multiple



Traumatisme multiple

Traumatisme multiple

Traumatisme multiple

Diagnostic principal dans le tableau PTR-1 et diagnostic dans au moins deux des tableaux PTR-2, PTR-3, PTR-4, PTR-5, PTR-6, PTR-7, PTR-8, PTR-9, PTR-10, PTR-11

diagnostic principal PTR-1

S02.0	Fracture de la voûte du crâne	S08.1	Amputation traumatique de l'oreille
S02.1	Fracture de la base du crâne	S08.8	Amputation traumatique d'autres parties de la tête
S02.3	Fracture du plancher de l'orbite	S08.9	Amputation traumatique d'une partie de la tête non précisée
S02.4	Fracture des os malaïres et maxillaires	S09.7	Lésions traumatiques multiples de la tête
S02.5	Fracture dentaire	S10.12	Lésions traumatiques superficielles de la gorge, autres et sans précision: phlyctène (non due à la chaleur)
S02.60	Fracture du maxillaire inférieur: Partie non précisée	S10.13	Lésions traumatiques superficielles de la gorge, autres et sans précision: Morsure ou piqûre d'insecte (non venimeuse)
S02.61	Fracture du maxillaire inférieur: Apophyse condylienne	S10.14	Lésions traumatiques superficielles de la gorge, autres et sans précision: Corps étranger superficiel (écharde)
S02.62	Fracture du maxillaire inférieur: Sub-condylienne	S10.7	Lésions traumatiques superficielles multiples du cou
S02.63	Fracture du maxillaire inférieur: Apophyse coronéide	S10.82	Lésion traumatique superficielle d'autres parties du cou: phlyctène (non due à la chaleur)
S02.64	Fracture du maxillaire inférieur: Branche maxillaire, SAI	S10.83	Lésion traumatique superficielle d'autres parties du cou: Morsure ou piqûre d'insecte (non venimeuse)
S02.65	Fracture du maxillaire inférieur: Angle maxillaire	S10.84	Lésion traumatique superficielle d'autres parties du cou: Corps étranger superficiel (écharde)
S02.66	Fracture du maxillaire inférieur: Symphyse maxillaire	S10.92	Lésion traumatique superficielle du cou, partie non précisée: phlyctène (non due à la chaleur)
S02.67	Fracture du maxillaire inférieur: Partie alvéolaire	S10.93	Lésion traumatique superficielle du cou, partie non précisée: Morsure ou piqûre d'insecte (non venimeuse)
S02.68	Fracture du maxillaire inférieur: Maxillaire, autre partie ou partie non précisée	S10.94	Lésion traumatique superficielle du cou, partie non précisée: Corps étranger superficiel (écharde)
S02.69	Fracture du maxillaire inférieur: Parties multiples	S11.01	Trachée thoracique: Larynx
S02.7	Fractures multiples du crâne et des os de la face	S11.02	Trachée thoracique: trachée cervicale, partie cervicale
S03.0	Luxation de la mâchoire	S11.1	Plaie ouverte avec atteinte de la thyroïde
S04.0	Lésion traumatique du nerf et des voies optiques	S11.21	Plaie ouverte avec atteinte du pharynx et de l'œsophage cervical: Pharynx
S04.1	Lésion traumatique du nerf moteur oculaire commun	S11.22	Plaie ouverte avec atteinte du pharynx et de l'œsophage cervical: Œsophage cervical
S04.2	Lésion traumatique du nerf pathétique	S11.7	Plaies ouvertes multiples du cou
S04.3	Lésion traumatique du nerf trijumeau	S11.80	Plaie ouverte non précisée d'une autre partie du cou
S04.4	Lésion traumatique du nerf moteur oculaire externe	S11.87	Lésion des tissus mous de stade I lors de fracture ouverte ou de luxation du cou
S04.5	Lésion traumatique du nerf facial	S11.88	Lésion des tissus mous de stade II lors de fracture ouverte ou de luxation du cou
S04.6	Lésion traumatique du nerf auditif	S11.89	Lésion des tissus mous de stade III lors de fracture ouverte ou de luxation du cou
S04.7	Lésion traumatique du nerf spinal	S11.9	Plaie ouverte du cou, partie non précisée
S04.8	Lésion traumatique d'autres nerfs crâniens	S12.0	Fracture de la première vertèbre cervicale
S04.9	Lésion traumatique d'un nerf crânien, sans précision	S12.1	Fracture de la deuxième vertèbre cervicale
S05.0	Lésion traumatique de la conjonctive et abrasion de la cornée sans mention de corps étranger	S12.21	Fracture de la 3ème vertèbre cervicale
S05.2	Lacération et rupture oculaires avec protrusion ou perte de tissu intra-oculaire	S12.22	Fracture de la 4ème vertèbre cervicale
S05.3	Lacération oculaire sans protrusion ou perte de tissu intra-oculaire	S12.23	Fracture de la 5ème vertèbre cervicale
S05.4	Plaie pénétrante de l'orbite, avec ou sans corps étranger	S12.24	Fracture de la 6ème vertèbre cervicale
S05.5	Plaie pénétrante du globe oculaire, avec corps étranger	S12.25	Fracture de la 7ème vertèbre cervicale
S05.6	Plaie pénétrante du globe oculaire, sans corps étranger	S12.7	Fractures multiples des vertèbres cervicales
S05.7	Arrachement de l'œil	S12.8	Fracture d'autres parties du cou
S06.1	Œdème cérébral traumatique	S12.9	Fracture du cou, partie non précisée
S06.20	Lésion traumatique cérébrale et cérébelleuse diffuse, SAI	S13.0	Rupture traumatique d'un disque intervertébral cervical
S06.21	Contusion cérébrale diffuse	S13.11	Luxation d'une vertèbre cervicale: Niveau SAI
S06.22	Contusion cérébelleuse diffuse	S13.12	Luxation d'une vertèbre cervicale: C1/C2
S06.23	Hématomes cérébral et cérébelleux multiples	S13.13	Luxation d'une vertèbre cervicale: C2/C3
S06.28	Autres lésions cérébrales et cérébelleuses diffuses	S13.14	Luxation d'une vertèbre cervicale: C3/C4
S06.30	Atteinte limitée ou circonscrite du tissu cérébral, SAI	S13.15	Luxation d'une vertèbre cervicale: C4/C5
S06.31	Contusion cérébrale circonscrite	S13.16	Luxation d'une vertèbre cervicale: C5/C6
S06.32	Contusion cérébelleuse circonscrite	S13.17	Luxation d'une vertèbre cervicale: C6/C7
S06.33	Hématome cérébral circonscrit	S13.18	Luxation d'une vertèbre cervicale: C7/D1
S06.34	Hématome cérébelleux circonscrit	S13.18	Luxation d'une vertèbre cervicale: Autre
S06.38	Autres lésions cérébrales et cérébelleuses circonscrites	S13.2	Luxations de parties autres et non précisées du cou
S06.4	Hémorragie épidurale		
S06.5	Hémorragie sous-durale traumatique		
S06.6	Hémorragie sous-arachnoïdienne traumatique		
S06.8	Autres lésions traumatiques intracrâniennes		
S07.0	Ecrasement de la face		
S07.1	Ecrasement du crâne		
S07.8	Ecrasement d'autres parties de la tête		
S07.9	Ecrasement de la tête, partie non précisée		
S08.0	Arrachement du cuir chevelu		

S13.3	Luxations multiples du cou	S20.85	Lésion traumatique superficielle de parties autres et non précisées du thorax: Contusion
S13.4	Entorse et foulure du rachis cervical	S21.0	Plaie ouverte du sein
S13.5	Entorse et foulure de la région thyroïdienne	S21.1	Plaie ouverte de la paroi thoracique antérieure
S13.6	Entorse et foulure des articulations et des ligaments de parties autres et non précisées du cou	S21.2	Plaie ouverte de la paroi thoracique postérieure
S14.0	Commotion et œdème de la moelle cervicale	S21.7	Plaies ouvertes multiples de la paroi thoracique
S14.10	Lésion de la moelle cervicale, SAI	S21.80	Plaie ouverte non précisée d'une autre partie du thorax
S14.11	Lésion transversale complète de la moelle cervicale	S21.83	Plaie ouverte (n'importe quelle partie du thorax) communiquant avec une lésion intrathoracique
S14.12	Lésion centrale de la moelle cervicale (lésion transversale incomplète)	S21.87	Lésion des tissus mous de stade I lors de fracture ouverte ou de luxation du thorax
S14.13	Autres lésions transversales incomplètes de la moelle cervicale	S21.88	Lésion des tissus mous de stade II lors de fracture ouverte ou de luxation du thorax
S14.2	Lésion traumatique d'une racine nerveuse du rachis cervical	S21.89	Lésion des tissus mous de stade III lors de fracture ouverte ou de luxation du thorax
S14.3	Lésion traumatique du plexus brachial	S21.9	Plaie ouverte du thorax, partie non précisée
S14.4	Lésion traumatique des nerfs périphériques du cou	S22.00	Fracture d'une vertèbre dorsale: Niveau non précisé
S14.5	Lésion traumatique des nerfs sympathiques cervicaux	S22.01	Fracture d'une vertèbre dorsale: D1 et D2
S14.6	Lésion traumatique de nerfs du cou, autres et non précisés	S22.02	Fracture d'une vertèbre dorsale: D3 et D4
S14.70	Niveau fonctionnel d'une lésion de la moelle cervicale: Niveau SAI	S22.03	Fracture d'une vertèbre dorsale: D5 et D6
S14.71	Niveau fonctionnel d'une lésion de la moelle cervicale: C1	S22.04	Fracture d'une vertèbre dorsale: D7 et D8
S14.72	Niveau fonctionnel d'une lésion de la moelle cervicale: C2	S22.05	Fracture d'une vertèbre dorsale: D9 et D10
S14.73	Niveau fonctionnel d'une lésion de la moelle cervicale: C3	S22.06	Fracture d'une vertèbre dorsale: D11 et D12
S14.74	Niveau fonctionnel d'une lésion de la moelle cervicale: C4	S22.1	Fractures multiples du rachis dorsal
S14.75	Niveau fonctionnel d'une lésion de la moelle cervicale: C5	S22.2	Fracture du sternum
S14.76	Niveau fonctionnel d'une lésion de la moelle cervicale: C6	S22.31	Fracture de la 1ère côte
S14.77	Niveau fonctionnel d'une lésion de la moelle cervicale: C7	S22.32	Fracture d'une autre côte
S14.78	Niveau fonctionnel d'une lésion de la moelle cervicale: C8	S22.40	Fractures multiples de côtes: SAI
S15.00	Lésion traumatique de la carotide: carotide, partie non précisée	S22.41	Fractures multiples de côtes: Avec fracture de la 1ère côte
S15.01	Lésion traumatique de la carotide: A. carotide commune	S22.42	Fractures multiples de côtes: Avec fractures de deux côtes
S15.02	Lésion traumatique de la carotide: A. carotide externe	S22.43	Fractures multiples de côtes: Avec fractures de trois côtes
S15.03	Lésion traumatique de la carotide: A. carotide interne	S22.44	Fractures multiples de côtes: Avec fractures de quatre côtes ou plus
S15.1	Lésion traumatique de l'artère vertébrale	S22.5	Volet costal
S15.2	Lésion traumatique de la veine jugulaire externe	S22.8	Fractures d'autres parties des os du thorax
S15.3	Lésion traumatique de la veine jugulaire interne	S22.9	Fracture des os du thorax, partie non précisée
S15.7	Lésion traumatique de multiples vaisseaux sanguins au niveau du cou	S23.0	Rupture traumatique d'un disque intervertébral dorsal
S15.8	Lésion traumatique d'autres vaisseaux sanguins au niveau du cou	S23.10	Luxation d'une vertèbre dorsale: Niveau non précisé
S15.9	Lésion traumatique de vaisseaux sanguins non précisés au niveau du cou	S23.11	Luxation d'une vertèbre dorsale: D1/D2 et D2/D3
S16	Lésion traumatique des muscles et des tendons au niveau du cou	S23.12	Luxation d'une vertèbre dorsale: D3/D4 et D4/D5
S17.0	Ecrasement du larynx et de la trachée	S23.13	Luxation d'une vertèbre dorsale: D5/D6 et D6/D7
S17.8	Ecrasement d'autres parties du cou	S23.14	Luxation d'une vertèbre dorsale: D7/D8 et D8/D9
S17.9	Ecrasement du cou, partie non précisée	S23.15	Luxation d'une vertèbre dorsale: D9/D10 et D10/D11
S18	Amputation traumatique au niveau du cou	S23.16	Luxation d'une vertèbre dorsale: D11/D12
S19.7	Lésions traumatiques multiples du cou	S23.17	Luxation d'une vertèbre dorsale: D12/L1
S20.12	Lésions traumatiques superficielles du sein, autres et non précisées: phlyctène (non due à la chaleur)	S23.2	Luxation de parties autres et non précisées du thorax
S20.13	Lésions traumatiques superficielles du sein, autres et non précisées: Morsure ou piqûre d'insecte (non venimeuse)	S23.3	Entorse et foulure du rachis dorsal
S20.14	Lésions traumatiques superficielles du sein, autres et non précisées: Corps étranger superficiel (écharde)	S23.4	Entorse et foulure des côtes et du sternum
S20.32	Autres lésions traumatiques superficielles de la paroi thoracique antérieure: phlyctène (non due à la chaleur)	S23.5	Entorse et foulure de parties autres et non précisées du thorax
S20.33	Autres lésions traumatiques superficielles de la paroi thoracique antérieure: Morsure ou piqûre d'insecte (non venimeuse)	S24.0	Commotion et œdème de la moelle dorsale
S20.34	Autres lésions traumatiques superficielles de la paroi thoracique antérieure: Corps étranger superficiel (écharde)	S24.10	Lésion médullaire dorsale sans autre précision
S20.42	Autres lésions traumatiques superficielles de la paroi thoracique postérieure: phlyctène (non due à la chaleur)	S24.11	Lésion transversale complète de la moelle dorsale
S20.43	Autres lésions traumatiques superficielles de la paroi thoracique postérieure: Morsure ou piqûre d'insecte (non venimeuse)	S24.12	Lésion centrale de la moelle dorsale (lésion transversale incomplète)
S20.44	Autres lésions traumatiques superficielles de la paroi thoracique postérieure: Corps étranger superficiel (écharde)	S24.2	Lésion traumatique d'une racine nerveuse du rachis dorsal
S20.82	Lésion traumatique superficielle de parties autres et non précisées du thorax: phlyctène (non due à la chaleur)	S24.3	Lésion traumatique de nerfs périphériques du thorax
S20.83	Lésion traumatique superficielle de parties autres et non précisées du thorax: Morsure ou piqûre d'insecte (non venimeuse)	S24.4	Lésion traumatique de nerfs sympathiques du thorax
S20.84	Lésion traumatique superficielle de parties autres et non précisées du thorax: Corps étranger superficiel (écharde)	S24.5	Lésion traumatique d'autres nerfs du thorax
		S24.6	Lésion traumatique d'un nerf non précisé du thorax
		S24.70	Niveau fonctionnel d'une lésion de la moelle dorsale: Niveau SAI
		S24.71	Niveau fonctionnel d'une lésion de la moelle dorsale: D1
		S24.72	Niveau fonctionnel d'une lésion de la moelle dorsale: D2/D3
		S24.73	Niveau fonctionnel d'une lésion de la moelle dorsale: D4/D5
		S24.74	Niveau fonctionnel d'une lésion de la moelle dorsale: D6/D7
		S24.75	Niveau fonctionnel d'une lésion de la moelle dorsale: D8/D9
		S24.76	Niveau fonctionnel d'une lésion de la moelle dorsale: D10/D11
		S24.77	Niveau fonctionnel d'une lésion de la moelle dorsale: D12
		S25.0	Lésion traumatique de l'aorte thoracique
		S25.1	Lésion traumatique de l'artère innominée ou sous-clavière
		S25.2	Lésion traumatique de la veine cave supérieure
		S25.3	Lésion traumatique de la veine innominée ou sous-clavière

S25.4	Lésion traumatique de vaisseaux sanguins du poumon	S32.01	Fracture d'une vertèbre lombaire: L1
S25.5	Lésion traumatique de vaisseaux sanguins intercostaux	S32.02	Fracture d'une vertèbre lombaire: L2
S25.7	Lésions traumatiques de multiples vaisseaux sanguins du thorax	S32.03	Fracture d'une vertèbre lombaire: L3
S25.8	Lésion traumatique d'autres vaisseaux sanguins du thorax	S32.04	Fracture d'une vertèbre lombaire: L4
S25.9	Lésion traumatique d'un vaisseau sanguin non précisé du thorax	S32.05	Fracture d'une vertèbre lombaire: L5
S26.0	Hémopéricarde traumatique	S32.2	Fracture du coccyx
S26.81	Contusion cardiaque	S32.3	Fracture de l'ilion
S26.82	Déchirure cardiaque sans ouverture d'une cavité du cœur	S32.5	Fracture du pubis
S26.83	Déchirure cardiaque avec ouverture d'une cavité du cœur	S32.7	Fractures multiples du rachis lombaire et du bassin
S26.88	Autre lésion du cœur	S32.81	Fracture de parties autres et non précisées du rachis lombaire et du bassin: Ischion
S26.9	Lésion traumatique du cœur, sans précision	S32.82	Fracture de parties autres et non précisées du rachis lombaire et du bassin: Colonne lombaire et sacrum, partie non précisée
S27.0	Pneumothorax traumatique	S32.83	Fracture de parties autres et non précisées du rachis lombaire et du bassin: Bassin, partie non précisée
S27.1	Hémothorax traumatique	S32.89	Fracture de parties autres et non précisées du rachis lombaire et du bassin: Autres parties et parties multiples du bassin
S27.2	Hémopneumothorax traumatique	S33.0	Rupture traumatique d'un disque intervertébral lombaire
S27.31	Contusion et hématome du poumon	S33.10	Luxation d'une vertèbre lombaire: Niveau non précisé
S27.32	Déchirure du poumon	S33.11	Luxation d'une vertèbre lombaire: L1/L2
S27.38	Lésion traumatique autre et sans précision	S33.12	Luxation d'une vertèbre lombaire: L2/L3
S27.4	Lésion traumatique des bronches	S33.13	Luxation d'une vertèbre lombaire: L3/L4
S27.5	Lésion traumatique de la trachée thoracique	S33.14	Luxation d'une vertèbre lombaire: L4/L5
S27.6	Lésion traumatique de la plèvre	S33.15	Luxation d'une vertèbre lombaire: L5/S1
S27.7	Lésions traumatiques multiples des organes intrathoraciques	S33.2	Luxation des articulations sacro-iliaque et sacro-coccygienne
S27.81	Lésion traumatique d'autres organes et structures intrathoraciques précisés: Diaphragme	S33.3	Luxation de parties autres et non précisées du rachis lombaire et du bassin
S27.82	Lésion traumatique d'autres organes et structures intrathoraciques précisés: Canal thoracique	S33.4	Rupture traumatique de la symphyse pubienne
S27.83	Lésion traumatique d'autres organes et structures intrathoraciques précisés: Œsophage, partie thoracique	S33.50	Entorse/foulure et déchirure de la colonne lombosacrée sans autre précision
S27.84	Lésion traumatique d'autres organes et structures intrathoraciques précisés: Thymus	S33.51	Entorse/foulure et déchirure de la jonction lombosacrée et de ses ligaments
S27.88	Lésion traumatique d'autres organes et structures intrathoraciques précisés: Autres organes et structures intrathoraciques précisées	S33.6	Entorse et foulure de l'articulation sacro-iliaque
S27.9	Lésion traumatique d'un organe intrathoracique non précisé	S33.7	Entorse et foulure de parties autres et non précisées du rachis lombaire et du bassin
S28.0	Ecrasement du thorax	S34.0	Commotion et œdème de la moelle lombaire [cône médullaire]
S28.1	Amputation traumatique d'une partie du thorax	S34.10	Lésion transversale complète de la moelle lombaire
S29.0	Lésion traumatique des muscles et des tendons au niveau du thorax	S34.11	Lésion transversale incomplète de la moelle lombaire
S29.7	Lésions traumatiques multiples du thorax	S34.18	Autre lésion de la moelle lombaire
S30.82	Autres lésions traumatiques superficielles de l'abdomen, des lombes et du bassin: phlyctène (non due à la chaleur)	S34.2	Lésion traumatique de la racine nerveuse du rachis lombaire et sacré
S30.83	Autres lésions traumatiques superficielles de l'abdomen, des lombes et du bassin: Morsure ou piqûre d'insecte (non venimeuse)	S34.30	Syndrome traumatique complet de la queue de cheval
S30.84	Autres lésions traumatiques superficielles de l'abdomen, des lombes et du bassin: Corps étranger superficiel (écharde)	S34.31	Syndrome traumatique incomplet de la queue de cheval
S30.92	Lésion traumatique superficielle de l'abdomen, des lombes et du bassin, partie non précisée: phlyctène (non due à la chaleur)	S34.38	Lésion autre et non précisée de la queue de cheval
S30.93	Lésion traumatique superficielle de l'abdomen, des lombes et du bassin, partie non précisée: Morsure ou piqûre d'insecte (non venimeuse)	S34.4	Lésion traumatique du plexus lombo-sacré
S30.94	Lésion traumatique superficielle de l'abdomen, des lombes et du bassin, partie non précisée: Corps étranger superficiel (écharde)	S34.5	Lésion traumatique des nerfs sympathiques lombaires, sacrés et du bassin
S31.0	Plaie ouverte des lombes et du bassin	S34.6	Lésion traumatique de nerf(s) périphérique(s) de l'abdomen, des lombes et du bassin
S31.1	Plaie ouverte de la paroi abdominale	S34.70	Niveau fonctionnel d'une lésion médullaire lombo-sacrée: Niveau SAI
S31.2	Plaie ouverte du pénis	S34.71	Niveau fonctionnel d'une lésion médullaire lombo-sacrée: L1
S31.3	Plaie ouverte du scrotum et des testicules	S34.72	Niveau fonctionnel d'une lésion médullaire lombo-sacrée: L2
S31.4	Plaie ouverte du vagin et de la vulve	S34.73	Niveau fonctionnel d'une lésion médullaire lombo-sacrée: L3
S31.5	Plaie ouverte des organes génitaux externes, autres et non précisés	S34.74	Niveau fonctionnel d'une lésion médullaire lombo-sacrée: L4
S31.7	Plaies ouvertes multiples de l'abdomen, des lombes et du bassin	S34.75	Niveau fonctionnel d'une lésion médullaire lombo-sacrée: L5
S31.80	Plaie ouverte d'autres parties non précisées de l'abdomen	S34.76	Niveau fonctionnel d'une lésion médullaire lombo-sacrée: S1
S31.83	Plaie ouverte (toute partie de l'abdomen, de la région lombosacrée et du bassin) associée à une lésion intraabdominale	S34.77	Niveau fonctionnel d'une lésion médullaire lombo-sacrée: S2-S5
S31.87	Lésion des tissus mous de stade I lors de fracture ou de luxation ouverte de la colonne lombaire et du bassin	S34.8	Lésion traumatique de nerfs autres et non précisés au niveau de l'abdomen, des lombes et du bassin
S31.88	Lésion des tissus mous de stade II lors de fracture ou de luxation ouverte de la colonne lombaire et du bassin	S35.0	Lésion traumatique de l'aorte abdominale
S31.89	Lésion des tissus mous de stade III lors de fracture ou de luxation ouverte de la colonne lombaire et du bassin	S35.1	Lésion traumatique de la veine cave inférieure
S32.00	Fracture d'une vertèbre lombaire: Niveau non précisé	S35.2	Lésion traumatique de l'artère cœliaque ou mésentérique
		S35.3	Lésion traumatique de la veine porte ou splénique
		S35.4	Lésion traumatique des vaisseaux sanguins du rein
		S35.5	Lésion traumatique des vaisseaux sanguins iliaques
		S35.7	Lésion traumatique de multiples vaisseaux sanguins au niveau de l'abdomen, des lombes et du bassin
		S35.8	Lésion traumatique d'autres vaisseaux sanguins au niveau de l'abdomen, des lombes et du bassin

S35.9	Lésion traumatique de vaisseaux sanguins non précisés, au niveau de l'abdomen, des lombes et du bassin	S38.1	Ecrasement de parties autres et non précisées de l'abdomen, des lombes et du bassin
S36.00	Lésion de la rate, SAI	S38.2	Amputation traumatique des organes génitaux externes
S36.01	Hématome splénique	S38.3	Amputation traumatique de parties autres et non précisées de l'abdomen, des lombes et du bassin
S36.02	Déchirure de la capsule de la rate, sans atteinte plus importante du parenchyme	S39.0	Lésion traumatique de muscles et de tendons de l'abdomen, des lombes et du bassin
S36.03	Déchirure de la rate, avec atteinte du parenchyme	S39.6	Lésion traumatique d'organe(s) intra-abdominal(aux) et organe(s) pelvien(s)
S36.04	Rupture massive du parenchyme de la rate	S39.7	Autres lésions traumatiques multiples de l'abdomen, des lombes et du bassin
S36.08	Autre lésion de la rate	S39.80	Fracture du pénis
S36.10	Lésion du foie, SAI	S40.82	Autres lésions traumatiques superficielles de l'épaule et du bras: Formation de vésicules (non thermiques)
S36.11	Contusion et hématome du foie	S40.83	Autres lésions traumatiques superficielles de l'épaule et du bras: Morsure ou piqûre d'insecte (non venimeuse)
S36.12	Déchirure hépatique, SAI	S40.84	Autres lésions traumatiques superficielles de l'épaule et du bras: Corps étranger superficiel (écharde)
S36.13	Déchirure minimale hépatique	S41.0	Plaie ouverte de l'épaule
S36.14	Déchirure hépatique modérée	S41.1	Plaie ouverte du bras
S36.15	Déchirure hépatique majeure	S41.7	Plaies ouvertes multiples de l'épaule et du bras
S36.16	Autre lésion du foie	S41.80	Plaie ouverte non précisée de parties autres et non précisées de la ceinture scapulaire
S36.17	Lésion traumatique: vésicule biliaire	S41.87	Lésion des tissus mous de stade I lors de fracture ouverte ou de luxation du bras
S36.18	Lésion traumatique: canal biliaire	S41.88	Lésion des tissus mous de stade II lors de fracture ouverte ou de luxation du bras
S36.20	Lésion traumatique du pancréas: Partie non précisée	S41.89	Lésion des tissus mous de stade III lors de fracture ouverte ou de luxation du bras
S36.21	Lésion traumatique du pancréas: Tête	S42.00	Fracture de la clavicule: Partie non précisée
S36.22	Lésion traumatique du pancréas: Corps	S42.01	Fracture de la clavicule: Tiers médian
S36.23	Lésion traumatique du pancréas: Queue	S42.02	Fracture de la clavicule: Tiers moyen
S36.29	Lésion traumatique du pancréas: Autres parties et parties multiples	S42.03	Fracture de la clavicule: Tiers latéral
S36.3	Lésion traumatique de l'estomac	S42.09	Fracture de la clavicule: Multiples
S36.40	Lésion traumatique de l'intestin grêle: Intestin grêle, partie non précisée	S42.10	Fracture de l'omoplate: Partie non précisée
S36.41	Lésion traumatique de l'intestin grêle: Duodénum	S42.11	Fracture de l'omoplate: Corps
S36.49	Lésion traumatique de l'intestin grêle: Autres parties et parties multiples de l'intestin grêle	S42.12	Fracture de l'omoplate: Acromion
S36.50	Lésion traumatique du côlon: Gros intestin/côlon, partie non précisée	S42.13	Fracture de l'omoplate: Apophyse coracoïde
S36.51	Lésion traumatique du côlon: Côlon ascendant	S42.14	Fracture de l'omoplate: Cavité glénoïde et col de l'omoplate
S36.52	Lésion traumatique du côlon: Côlon transverse	S42.19	Fracture de l'omoplate: Multiples
S36.53	Lésion traumatique du côlon: Côlon descendant	S42.20	Fracture de l'extrémité supérieure de l'humérus: Partie non précisée
S36.54	Lésion traumatique du côlon: Côlon sigmoïde	S42.21	Fracture de l'extrémité supérieure de l'humérus: Tête
S36.59	Lésion traumatique du côlon: Autres parties et parties multiples du gros intestin	S42.22	Fracture de l'extrémité supérieure de l'humérus: Col chirurgical
S36.6	Lésion traumatique du rectum	S42.23	Fracture de l'extrémité supérieure de l'humérus: Col anatomique
S36.7	Lésion traumatique de multiples organes intra-abdominaux	S42.24	Fracture de l'extrémité supérieure de l'humérus: Grand tubercule
S36.81	Lésion traumatique: Péritoine	S42.29	Fracture de l'extrémité supérieure de l'humérus: Autres parties et parties multiples
S36.82	Lésion traumatique: Mésentère	S42.3	Fracture de la diaphyse de l'humérus
S36.83	Lésion traumatique: Rétropéritoine	S42.40	Fracture de l'extrémité inférieure de l'humérus: Partie non précisée
S36.88	Lésion traumatique: Autres organes intra-abdominaux	S42.41	Fracture de l'extrémité inférieure de l'humérus: Supracondyloire
S36.9	Lésion traumatique d'un organe intra-abdominal non précisé	S42.42	Fracture de l'extrémité inférieure de l'humérus: Epicondyle latéral
S37.00	Lésion rénale non précisée	S42.43	Fracture de l'extrémité inférieure de l'humérus: Epicondyle médial
S37.01	Contusion et hématome de rein	S42.44	Fracture de l'extrémité inférieure de l'humérus: Epicondyle, épicondyles, non précisé
S37.02	Déchirure de rein	S42.45	Fracture de l'extrémité inférieure de l'humérus: Transcondyloire (en T ou en Y)
S37.03	Rupture totale du parenchyme rénal	S42.49	Fracture de l'extrémité inférieure de l'humérus: Autres parties et parties multiples
S37.1	Lésion traumatique de l'uretère	S42.7	Fractures multiples de la clavicule, de l'omoplate et de l'humérus
S37.20	Lésion de la vessie, non précisée	S42.8	Fracture d'autres parties de l'épaule et du bras
S37.21	Contusion de la vessie	S42.9	Fracture de la ceinture scapulaire, partie non précisée
S37.22	Rupture de la vessie	S43.00	Luxation de l'épaule [articulation gléno-humérale] SAI
S37.28	Autres lésions de la vessie	S43.01	Luxation antérieure de l'humérus
S37.30	Lésion traumatique de l'urètre: Sans autre précision	S43.02	Luxation postérieure de l'humérus
S37.31	Lésion traumatique de l'urètre: Partie membraneuse	S43.03	Luxation inférieure de l'humérus
S37.32	Lésion traumatique de l'urètre: Partie spongieuse	S43.08	Luxation d'une autre partie de l'épaule
S37.33	Lésion traumatique de l'urètre: Partie prostatique	S43.1	Luxation de l'articulation acromio-claviculaire
S37.38	Lésion traumatique de l'urètre: Autre partie	S43.2	Luxation de l'articulation sterno-claviculaire
S37.4	Lésion traumatique de l'ovaire		
S37.5	Lésion traumatique de la trompe de Fallope		
S37.6	Lésion traumatique de l'utérus		
S37.7	Lésions traumatiques de multiples organes pelviens et urinaires		
S37.81	Lésion traumatique: surrénale		
S37.82	Lésion traumatique: prostate		
S37.83	Lésion traumatique: vésicule séminale		
S37.84	Lésion traumatique: canal déférent		
S37.88	Lésion traumatique: autre organe du bassin		
S37.9	Lésion traumatique d'un organe pelvien ou urinaire non précisé		
S38.0	Ecrasement des organes génitaux externes		

S43.3	Luxation de parties autres et non précisées de la ceinture scapulaire	S52.11	Fracture de l'extrémité supérieure du radius: Tête
S43.4	Entorse et foulure de l'articulation de l'épaule	S52.12	Fracture de l'extrémité supérieure du radius: Col
S43.5	Entorse et foulure de l'articulation acromio-claviculaire	S52.19	Fracture de l'extrémité supérieure du radius: Autres parties et parties multiples
S43.6	Entorse et foulure de l'articulation sterno-claviculaire	S52.20	Fracture de la diaphyse cubitale, partie non précisée
S43.7	Entorse et foulure de parties autres et non précisées de la ceinture scapulaire	S52.21	Fracture proximale de la diaphyse cubitale avec luxation de la tête du radius
S44.0	Lésion traumatique du nerf cubital au niveau du bras	S52.30	Fracture de la diaphyse du radius, partie non précisée
S44.1	Lésion traumatique du nerf médian au niveau du bras	S52.31	Fracture distale de la diaphyse du radius avec luxation de la tête du cubitus
S44.2	Lésion traumatique du nerf radial au niveau du bras	S52.4	Fracture des deux diaphyses, cubitale et radiale
S44.3	Lésion traumatique du nerf axillaire	S52.50	Fracture de l'extrémité inférieure du radius: Sans autre précision
S44.4	Lésion traumatique du nerf musculo-cutané	S52.51	Fracture de l'extrémité inférieure du radius: Fracture en extension
S44.5	Lésion traumatique d'un nerf cutané sensitif au niveau de l'épaule et du bras	S52.52	Fracture de l'extrémité inférieure du radius: Fracture en flexion
S44.7	Lésion traumatique de multiples nerfs au niveau de l'épaule et du bras	S52.59	Fracture de l'extrémité inférieure du radius: Autres parties et parties multiples
S44.8	Lésion traumatique d'autres nerfs au niveau de l'épaule et du bras	S52.6	Fracture de l'extrémité inférieure du cubitus et du radius, combinée
S44.9	Lésion traumatique d'un nerf non précisé, au niveau de l'épaule et du bras	S52.7	Fractures multiples de l'avant-bras
S45.0	Lésion traumatique de l'artère axillaire	S52.8	Fracture d'autres parties de l'avant-bras
S45.1	Lésion traumatique de l'artère brachiale	S52.9	Fracture de l'avant-bras, partie non précisée
S45.2	Lésion traumatique de la veine axillaire et brachiale	S53.0	Luxation de la tête radiale
S45.3	Lésion traumatique d'une veine superficielle au niveau de l'épaule et du bras	S53.10	Luxation d'une autre partie non précisée du coude: Sans autre précision
S45.7	Lésion traumatique de multiples vaisseaux sanguins au niveau de l'épaule et du bras	S53.11	Luxation d'une autre partie non précisée du coude: Antérieure
S45.8	Lésion traumatique d'autres vaisseaux sanguins au niveau de l'épaule et du bras	S53.12	Luxation d'une autre partie non précisée du coude: Postérieure
S45.9	Lésion traumatique d'un vaisseau sanguin non précisé, au niveau de l'épaule et du bras	S53.13	Luxation d'une autre partie non précisée du coude: Médiane
S46.0	Lésion traumatique de muscles et de tendons de la coiffe des rotateurs	S53.14	Luxation d'une autre partie non précisée du coude: Latérale
S46.1	Lésion traumatique du muscle et du tendon du long biceps	S53.18	Luxation d'une autre partie non précisée du coude: Autre
S46.2	Lésion traumatique du muscle et du tendon d'autres parties du biceps	S53.2	Rupture traumatique du ligament latéral externe du coude
S46.3	Lésion traumatique du muscle et du tendon du triceps	S53.3	Rupture traumatique du ligament latéral interne du coude
S46.7	Lésion traumatique de multiples muscles et tendons au niveau de l'épaule et du bras	S53.40	Entorse et foulure du coude: Partie non précisée
S46.8	Lésion traumatique d'autres muscles et tendons au niveau de l'épaule et du bras	S53.41	Entorse et foulure du coude: Ligament collatéral radial
S46.9	Lésion traumatique de muscle et de tendon non précisés, au niveau de l'épaule et du bras	S53.42	Entorse et foulure du coude: Ligament collatéral cubital
S47	Ecrasement de l'épaule et du bras	S53.43	Entorse et foulure du coude: Huméroradiale (articulation)
S48.0	Amputation traumatique de l'articulation de l'épaule	S53.44	Entorse et foulure du coude: Humérocubitale (articulation)
S48.1	Amputation traumatique entre l'épaule et le coude	S53.48	Entorse et foulure du coude: Autre partie
S48.9	Amputation traumatique de l'épaule et du bras, niveau non précisé	S54.0	Lésion traumatique du nerf cubital au niveau de l'avant-bras
S49.7	Lésions traumatiques multiples de l'épaule et du bras	S54.1	Lésion traumatique du nerf médian au niveau de l'avant-bras
S50.82	Autres lésions traumatiques superficielles de l'avant-bras: Formation de vésicules (non thermiques)	S54.2	Lésion traumatique du nerf radial au niveau de l'avant-bras
S50.83	Autres lésions traumatiques superficielles de l'avant-bras: Morsure ou piqûre d'insecte (non venimeuse)	S54.3	Lésion traumatique d'un nerf sensitif cutané au niveau de l'avant-bras
S50.84	Autres lésions traumatiques superficielles de l'avant-bras: Corps étranger superficiel (écharde)	S54.7	Lésion traumatique de multiples nerfs au niveau de l'avant-bras
S51.0	Plaie ouverte du coude	S54.8	Lésion traumatique d'autres nerfs au niveau de l'avant-bras
S51.7	Plaies ouvertes multiples de l'avant-bras	S54.9	Lésion traumatique d'un nerf non précisé, au niveau de l'avant-bras
S51.80	Plaie ouverte non précisée d'autres parties de l'avant-bras	S55.0	Lésion traumatique de l'artère cubitale au niveau de l'avant-bras
S51.87	Lésion des tissus mous de stade I lors de fracture ouverte ou de luxation de l'avant-bras	S55.1	Lésion traumatique de l'artère radiale au niveau de l'avant-bras
S51.88	Lésion des tissus mous de stade II lors de fracture ouverte ou de luxation de l'avant-bras	S55.2	Lésion traumatique d'une veine au niveau de l'avant-bras
S51.89	Lésion des tissus mous de stade III lors de fracture ouverte ou de luxation de l'avant-bras	S55.7	Lésion traumatique de multiples vaisseaux sanguins au niveau de l'avant-bras
S51.9	Plaie ouverte de l'avant-bras, partie non précisée	S55.8	Lésion traumatique d'autres vaisseaux sanguins au niveau de l'avant-bras
S52.00	Fracture de la partie supérieure du cubitus: Partie non précisée	S55.9	Lésion traumatique d'un vaisseau sanguin non précisé, au niveau de l'avant-bras
S52.01	Fracture de la partie supérieure du cubitus: Olécrâne	S56.0	Lésion traumatique du muscle et du tendon fléchisseurs du pouce au niveau de l'avant-bras
S52.02	Fracture de la partie supérieure du cubitus: Apophyse coronoïde du cubitus	S56.1	Lésion traumatique de muscles et de tendons fléchisseurs d'autre(s) doigt(s) au niveau de l'avant-bras
S52.09	Fracture de la partie supérieure du cubitus: Autres parties et parties multiples	S56.2	Lésion traumatique d'un autre muscle et d'un autre tendon fléchisseurs au niveau de l'avant-bras
S52.10	Fracture de l'extrémité supérieure du radius: Partie non précisée	S56.3	Lésion traumatique de muscles et de tendons extenseurs et abducteurs du pouce au niveau de l'avant-bras
		S56.4	Lésion traumatique de muscles et de tendons extenseurs d'autre(s) doigt(s) au niveau de l'avant-bras
		S56.5	Lésion traumatique d'un autre muscle et d'un autre tendon extenseurs au niveau de l'avant-bras
		S56.7	Lésion traumatique de multiples muscles et tendons au niveau de l'avant-bras
		S56.8	Lésion traumatique de muscles et de tendons autres et non précisés, au niveau de l'avant-bras

S57.0	Ecrasement du coude	S63.52	Entorse et foulure du poignet: (Articulation) (Ligament) radiocarpien
S57.8	Ecrasement d'autres parties de l'avant-bras	S63.53	Entorse et foulure du poignet: (Articulation) carpométacarpienne
S57.9	Ecrasement de l'avant-bras, partie non précisée	S63.58	Entorse et foulure du poignet: Autre partie
S58.0	Amputation traumatique à dans l'articulation du coude	S63.60	Entorse et foulure de doigt(s): Partie non précisée
S58.1	Amputation traumatique entre le coude et le poignet	S63.61	Entorse et foulure de doigt(s): (Articulation) métacarpophalangienne
S58.9	Amputation traumatique de l'avant-bras, niveau non précisé	S63.62	Entorse et foulure de doigt(s): (Articulation) interphalangienne
S59.7	Lésions traumatiques multiples de l'avant-bras	S63.68	Entorse et foulure de doigt(s): Autre partie
S60.82	Autres lésions traumatiques superficielles du poignet et de la main: Formation de vésicules (non thermiques)	S63.7	Entorse et foulure d'articulations autres et non précisées de la main
S60.83	Autres lésions traumatiques superficielles du poignet et de la main: Morsure ou piqûre d'insecte (non venimeuse)	S64.0	Lésion traumatique du nerf cubital au niveau du poignet et de la main
S60.84	Autres lésions traumatiques superficielles du poignet et de la main: Corps étranger superficiel (écharde)	S64.1	Lésion traumatique du nerf médian au niveau du poignet et de la main
S61.0	Plaie ouverte de(s) doigt(s) sans lésion de l'ongle	S64.2	Lésion traumatique du nerf radial au niveau du poignet et de la main
S61.1	Plaie ouverte de(s) doigt(s) avec lésion de l'ongle	S64.3	Lésion traumatique du nerf collatéral du pouce
S61.7	Plaies ouvertes multiples du poignet et de la main	S64.4	Lésion traumatique du nerf collatéral d'un autre doigt
S61.80	Plaie ouverte non précisée d'autres parties du poignet et de la main	S64.7	Lésion traumatique de multiples nerfs au niveau du poignet et de la main
S61.87	Lésion des tissus mous de stade I lors de fracture ouverte ou de luxation du poignet et de la main	S64.8	Lésion traumatique d'autres nerfs au niveau du poignet et de la main
S61.88	Lésion des tissus mous de stade II lors de fracture ouverte ou de luxation du poignet et de la main	S64.9	Lésion traumatique d'un nerf non précisé, au niveau du poignet et de la main
S61.89	Lésion des tissus mous de stade III lors de fracture ouverte ou de luxation du poignet et de la main	S65.0	Lésion traumatique de l'artère cubitale au niveau du poignet et de la main
S61.9	Plaie ouverte du poignet et de la main, partie non précisée	S65.1	Lésion traumatique de l'artère radiale au niveau du poignet et de la main
S62.0	Fracture de l'os scaphoïde de la main	S65.2	Lésion traumatique de l'arc palmaire superficiel
S62.10	Fracture d'autre(s) os du carpe: Carpe, sans précision	S65.3	Lésion traumatique de l'arc palmaire profond
S62.11	Fracture d'autre(s) os du carpe: Os semi-lunaire	S65.4	Lésion traumatique de vaisseau(x) sanguin(s) du pouce
S62.12	Fracture d'autre(s) os du carpe: Os pyramidal	S65.5	Lésion traumatique de vaisseau(x) sanguin(s) d'un autre doigt
S62.13	Fracture d'autre(s) os du carpe: Os pisiforme	S65.7	Lésion traumatique de multiples vaisseaux sanguins au niveau du poignet et de la main
S62.14	Fracture d'autre(s) os du carpe: Os trapèze	S65.8	Lésion traumatique d'autres vaisseaux sanguins au niveau du poignet et de la main
S62.15	Fracture d'autre(s) os du carpe: Os trapézoïde	S65.9	Lésion traumatique d'un vaisseau sanguin non précisé, au niveau du poignet et de la main
S62.16	Fracture d'autre(s) os du carpe: Grand os	S66.0	Lésion traumatique du muscle et du tendon longs fléchisseurs du pouce au niveau du poignet et de la main
S62.17	Fracture d'autre(s) os du carpe: Os crochu	S66.1	Lésion traumatique du muscle et du tendon fléchisseurs d'un autre doigt au niveau du poignet et de la main
S62.19	Fracture d'autres ou de plusieurs os du carpe	S66.2	Lésion traumatique du muscle et du tendon extenseurs du pouce au niveau du poignet et de la main
S62.20	Fracture du premier métacarpien: Partie non précisée	S66.3	Lésion traumatique du muscle et du tendon extenseurs d'un autre doigt au niveau du poignet et de la main
S62.21	Fracture du premier métacarpien: Base	S66.4	Lésion traumatique de muscles et de tendons intrinsèques du pouce au niveau du poignet et de la main
S62.22	Fracture du premier métacarpien: Diaphyse	S66.5	Lésion traumatique de muscles et de tendons intrinsèques d'un autre doigt au niveau du poignet et de la main
S62.23	Fracture du premier métacarpien: Col	S66.6	Lésion traumatique de multiples muscles et tendons fléchisseurs au niveau du poignet et de la main
S62.24	Fracture du premier métacarpien: Tête	S66.7	Lésion traumatique de multiples muscles et tendons extenseurs au niveau du poignet et de la main
S62.30	Fracture d'un autre os du métacarpe: Partie non précisée	S66.8	Lésion traumatique d'autres muscles et tendons au niveau du poignet et de la main
S62.31	Fracture d'un autre os du métacarpe: Base	S66.9	Lésion traumatique d'un muscle et d'un tendon non précisés, au niveau du poignet et de la main
S62.32	Fracture d'un autre os du métacarpe: Diaphyse	S67.0	Ecrasement du pouce et d'autre(s) doigt(s)
S62.33	Fracture d'un autre os du métacarpe: Col	S67.8	Ecrasement de parties autres et non précisées du poignet et de la main
S62.34	Fracture d'un autre os du métacarpe: Tête	S68.0	Amputation traumatique du pouce (complète) (partielle)
S62.4	Fractures multiples des métacarpiens	S68.1	Amputation traumatique d'un autre doigt (complète) (partielle)
S62.50	Fracture du pouce: Partie non précisée	S68.2	Amputation traumatique de deux doigts ou plus (complète) (partielle)
S62.51	Fracture du pouce: Phalange proximale	S68.3	Amputation traumatique associée de (parties de) doigt(s) et d'autres parties du poignet et de la main
S62.52	Fracture du pouce: Phalange distale	S68.4	Amputation traumatique de la main au niveau du poignet
S62.60	Fracture d'un autre doigt: Partie non précisée	S68.8	Amputation traumatique d'autres parties du poignet et de la main
S62.61	Fracture d'un autre doigt: Phalange proximale		
S62.62	Fracture d'un autre doigt: Phalange médiane		
S62.63	Fracture d'un autre doigt: Phalange distale		
S62.7	Fractures multiples de doigts		
S62.8	Fracture de parties autres et non précisées du poignet et de la main		
S63.00	Luxation du poignet: Partie non précisée		
S63.01	Luxation du poignet: (Articulation) radiocubitale		
S63.02	Luxation du poignet: (Articulation) radiocarpienne		
S63.03	Luxation du poignet: (Articulation) médiocarpienne		
S63.04	Luxation du poignet: (Articulation) carpométacarpienne		
S63.08	Luxation du poignet: Autre		
S63.10	Luxation du doigt: Partie non précisée		
S63.11	Luxation du doigt: (Articulation) métacarpophalangienne		
S63.12	Luxation du doigt: (Articulation) interphalangienne		
S63.2	Luxations multiples des doigts		
S63.3	Rupture traumatique de ligament du poignet et du carpe		
S63.4	Rupture traumatique de ligaments du doigt au niveau des articulations métacarpo-phalangienne et interphalangienne		
S63.50	Entorse et foulure du poignet: Partie non précisée		
S63.51	Entorse et foulure du poignet: (Articulation) carpienne		

S68.9	Amputation traumatique du poignet et de la main, niveau non précisé	S75.8	Lésion traumatique d'autres vaisseaux sanguins au niveau de la hanche et de la cuisse
S69.7	Lésions traumatiques multiples du poignet et de la main	S75.9	Lésion traumatique d'un vaisseau sanguin non précisé, au niveau de la hanche et de la cuisse
S70.82	Autres lésions traumatiques superficielles de la hanche et de la cuisse: Formation de vésicules (non thermiques)	S76.0	Lésion traumatique de muscles et de tendons de la hanche
S70.83	Autres lésions traumatiques superficielles de la hanche et de la cuisse: Morsure ou piqûre d'insecte (non venimeuse)	S76.1	Lésion traumatique de muscles et de tendons du quadriceps
S70.84	Autres lésions traumatiques superficielles de la hanche et de la cuisse: Corps étranger superficiel (écharde)	S76.2	Lésion traumatique de muscles et de tendons adducteurs de la cuisse
S70.9	Lésion traumatique superficielle de la hanche et de la cuisse, sans précision	S76.3	Lésion traumatique de muscles et de tendons postérieurs au niveau de la cuisse
S71.0	Plaie ouverte de la hanche	S76.4	Lésion traumatique de muscles et de tendons autres et non précisés, au niveau de la cuisse
S71.1	Plaie ouverte de la cuisse	S76.7	Lésion traumatique de multiples muscles et tendons au niveau de la hanche et de la cuisse
S71.7	Plaies ouvertes multiples de la hanche et de la cuisse	S77.0	Ecrasement de la hanche
S71.80	Plaie ouverte non précisée d'autres parties de la ceinture du bassin	S77.1	Ecrasement de la cuisse
S71.87	Lésion des tissus mous de stade I lors de fracture ouverte ou de luxation de la hanche et du fémur	S77.2	Ecrasement de la hanche et de la cuisse
S71.88	Lésion des tissus mous de stade II lors de fracture ouverte ou de luxation de la hanche et du fémur	S78.0	Amputation traumatique de l'articulation de la hanche
S71.89	Lésion des tissus mous de stade III lors de fracture ouverte ou de luxation de la hanche et du fémur	S78.1	Amputation traumatique entre la hanche et le genou
S72.00	Fracture du col du fémur: Partie non précisée	S78.9	Amputation traumatique de la hanche et de la cuisse, niveau non précisé
S72.01	Fracture du col du fémur: Intracapsulaire	S79.7	Lésions traumatiques multiples de la hanche et de la cuisse
S72.02	Fracture du col du fémur: Epiphyse (proximale), décollement épiphysaire	S80.82	Autres lésions traumatiques superficielles de la jambe: Formation de vésicules (non thermiques)
S72.03	Fracture du col du fémur: Souscapitale	S80.83	Autres lésions traumatiques superficielles de la jambe: Morsure ou piqûre d'insecte (non venimeuse)
S72.04	Fracture du col du fémur: Mésocervicale	S80.84	Autres lésions traumatiques superficielles de la jambe: Corps étranger superficiel (écharde)
S72.05	Fracture du col du fémur: Base	S81.0	Plaie ouverte du genou
S72.08	Fracture du col du fémur: Autre partie	S81.7	Plaies ouvertes multiples de la jambe
S72.10	Fracture du trochanter: Trochanter sans précision	S81.80	Plaie ouverte non précisée d'autres parties de la jambe
S72.11	Fracture du trochanter: Pertrochantérienne	S81.87	Lésion des tissus mous de stade I lors de fracture ouverte ou de luxation de la jambe
S72.2	Fracture sous-trochantérienne	S81.88	Lésion des tissus mous de stade II lors de fracture ouverte ou de luxation de la jambe
S72.3	Fracture de la diaphyse fémorale	S81.89	Lésion des tissus mous de stade III lors de fracture ouverte ou de luxation de la jambe
S72.40	Fracture de l'extrémité inférieure du fémur: Partie non précisée	S81.9	Plaie ouverte de la jambe, partie non précisée
S72.41	Fracture de l'extrémité inférieure du fémur: Condyle (latéral) (médiann)	S82.0	Fracture de la rotule
S72.42	Fracture de l'extrémité inférieure du fémur: Epiphyse, décollement épiphysaire	S82.11	Fracture de l'extrémité supérieure du tibia: Avec fracture du péroné (toute partie)
S72.43	Fracture de l'extrémité inférieure du fémur: Supracondyloire	S82.18	Fracture de l'extrémité supérieure du tibia: Autre
S72.44	Fracture de l'extrémité inférieure du fémur: Intercondyloire	S82.21	Fracture de la diaphyse du tibia: Avec fracture du péroné (toute partie)
S72.7	Fractures multiples du fémur	S82.28	Fracture de la diaphyse du tibia: Autre
S72.8	Fracture d'autres parties du fémur	S82.31	Fracture de l'extrémité inférieure du tibia: Avec fracture du péroné (toute partie)
S72.9	Fracture du fémur, partie non précisée	S82.38	Fracture de l'extrémité inférieure du tibia: Autre
S73.00	Luxation de la hanche: Sans autre précision	S82.40	Fracture du péroné seul: Partie non précisée
S73.01	Luxation de la hanche: Postérieure	S82.41	Fracture du péroné seul: Partie proximale
S73.02	Luxation de la hanche: Antérieure	S82.42	Fracture du péroné seul: Diaphyse
S73.08	Luxation de la hanche: Autre	S82.49	Fracture du péroné seul: Multiple
S73.10	Entorse et foulure de la hanche: Partie non précisée	S82.5	Fracture de la malléole interne
S73.11	Entorse et foulure de la hanche: (Ligament) iliofémoral	S82.6	Fracture de la malléole externe
S73.12	Entorse et foulure de la hanche: (Ligament) ischio capsulaire	S82.7	Fractures multiples de la jambe
S73.18	Entorse et foulure de la hanche: Autre partie	S82.81	Fracture bimalléolaire
S74.0	Lésion traumatique du nerf sciatique au niveau de la hanche et de la cuisse	S82.82	Fracture trimalléolaire
S74.1	Lésion traumatique du nerf fémoral au niveau de la hanche et de la cuisse	S82.88	Fracture d'une autre partie de la jambe
S74.2	Lésion traumatique d'un nerf cutané sensitif au niveau de la hanche et de la cuisse	S82.9	Fracture de la jambe, partie non précisée
S74.7	Lésion traumatique de multiples nerfs au niveau de la hanche et de la cuisse	S83.0	Luxation de la rotule
S74.8	Lésion traumatique d'autres nerfs au niveau de la hanche et de la cuisse	S83.10	Luxation du genou: Sans autre précision
S74.9	Lésion traumatique d'un nerf non précisé, au niveau de la hanche et de la cuisse	S83.11	Luxation du genou: Luxation antérieure du tibia proximal
S75.0	Lésion traumatique de l'artère fémorale	S83.12	Luxation du genou: Luxation postérieure du tibia proximal
S75.1	Lésion traumatique de la veine fémorale au niveau de la hanche et de la cuisse	S83.13	Luxation du genou: Luxation médiane du tibia proximal
S75.2	Lésion traumatique de la veine saphène interne au niveau de la hanche et de la cuisse	S83.14	Luxation du genou: Luxation latérale du tibia proximal
S75.7	Lésion traumatique de multiples vaisseaux sanguins au niveau de la hanche et de la cuisse	S83.18	Luxation du genou: Autre
		S83.2	Déchirure récente d'un ménisque
		S83.3	Déchirure récente du cartilage articulaire du genou
		S83.40	Entorse et foulure des ligaments latéraux du genou (interne) (externe): Ligament latéral non précisé

S83.41	Entorse et foulure des ligaments latéraux du genou (interne (externe): Distorsion du ligament latéral péronier (Ligament latéral)	S91.2	Plaie ouverte d'un (des) orteil(s) avec lésion de l'ongle
		S91.3	Plaie ouverte d'autres parties du pied
S83.42	Entorse et foulure des ligaments latéraux du genou (interne (externe): Distorsion du ligament latéral tibial (Ligament médian)	S91.7	Plaies ouvertes multiples de la cheville et du pied
S83.43	Entorse et foulure des ligaments latéraux du genou (interne (externe): Déchirure du ligament latéral péronier (Ligament latéral)	S91.80	Plaie ouverte non précisée d'autres parties de la région malléolaire et du pied
S83.44	Entorse et foulure des ligaments latéraux du genou (interne (externe): Déchirure du ligament latéral tibial (Ligament médian)	S91.87	Lésion des tissus mous de stade I lors de fracture ouverte ou de luxation du pied
S83.50	Entorse et foulure des ligaments croisés du genou (antérieur (postérieur): Ligament croisé non précisé	S91.88	Lésion des tissus mous de stade II lors de fracture ouverte ou de luxation du pied
S83.51	Entorse et foulure des ligaments croisés du genou (antérieur (postérieur): Distorsion du ligament croisé antérieur	S91.89	Lésion des tissus mous de stade III lors de fracture ouverte ou de luxation du pied
S83.52	Entorse et foulure des ligaments croisés du genou (antérieur (postérieur): Distorsion du ligament croisé postérieur	S92.0	Fracture du calcanéum
S83.53	Entorse et foulure des ligaments croisés du genou (antérieur (postérieur): Déchirure du ligament croisé antérieur	S92.1	Fracture de l'astragale
S83.54	Entorse et foulure des ligaments croisés du genou (antérieur (postérieur): Déchirure du ligament croisé postérieur	S92.20	Fracture: Un ou plusieurs autres os du tarse sans précision
S83.6	Entorse et foulure de parties autres et non précisées du genou	S92.21	Fracture :Os naviculaire du pied[scaphoïde du tarse]
S83.7	Lésion traumatique de multiples parties du genou	S92.22	Fracture: os cuboïde
S84.0	Lésion traumatique du nerf sciatique poplitée interne au niveau de la jambe	S92.23	Fracture: Os cunéiforme (intermédiaire) (latéral) (médian)
S84.1	Lésion traumatique du nerf sciatique poplitée externe au niveau de la jambe	S92.28	Fracture: autres os du tarse
S84.2	Lésion traumatique d'un nerf cutané sensitif au niveau de la jambe	S92.3	Fracture d'os du métatarse
S84.7	Lésion traumatique de multiples nerfs au niveau de la jambe	S92.4	Fracture du gros orteil
S84.8	Lésion traumatique d'autres nerfs au niveau de la jambe	S92.5	Fracture d'un autre orteil
S84.9	Lésion traumatique d'un nerf non précisé, au niveau de la jambe	S92.7	Fractures multiples du pied
S85.0	Lésion traumatique de l'artère poplitée	S92.9	Fracture du pied, sans précision
S85.1	Lésion traumatique de l'artère tibiale (antérieure) (postérieure)	S93.0	Luxation de la cheville
S85.2	Lésion traumatique de l'artère péronière	S93.10	Luxation d'un (des) orteil(s): Sans autre précision
S85.3	Lésion traumatique de la veine saphène interne au niveau de la jambe	S93.11	Luxation d'un (des) orteil(s): (Articulation) métatarsophalangienne
S85.4	Lésion traumatique de la veine saphène externe au niveau de la jambe	S93.12	Luxation d'un (des) orteil(s): (Articulation) interphalangienne
S85.5	Lésion traumatique de la veine poplitée	S93.2	Rupture de ligaments au niveau de la cheville et du pied
S85.7	Lésion traumatique de multiples vaisseaux sanguins au niveau de la jambe	S93.30	Luxation de parties autres et non précisées du pied: Partie non précisée
S85.8	Lésion traumatique d'autres vaisseaux sanguins au niveau de la jambe	S93.31	Luxation de parties autres et non précisées du pied: (os) carpe, articulation non précisée
S85.9	Lésion traumatique d'un vaisseau sanguin non précisé, au niveau de la jambe	S93.32	Luxation de parties autres et non précisées du pied: (Articulation) médiotarsienne
S86.0	Lésion traumatique du tendon d'Achille	S93.33	Luxation de parties autres et non précisées du pied: (Articulation) tarsométatarsienne
S86.1	Lésion traumatique d'autre(s) muscle(s) et tendon(s) postérieurs au niveau de la jambe	S93.34	Luxation de parties autres et non précisées du pied: Métatarsien (os), articulation non précisée
S86.2	Lésion traumatique de muscle(s) et de tendon(s) antérieurs au niveau de la jambe	S93.38	Luxation de parties autres et non précisées du pied: Autre
S86.3	Lésion traumatique de muscle(s) et de tendon(s) péroniers au niveau de la jambe	S93.40	Entorse et foulure de la cheville: Partie non précisée
S86.7	Lésion traumatique de multiples muscles et tendons au niveau de la jambe	S93.41	Entorse et foulure de la cheville: Ligament deltoïde
S86.8	Lésion traumatique d'autres muscles et tendons au niveau de la jambe	S93.42	Entorse et foulure de la cheville: Ligament calcanéopéronier
S86.9	Lésion traumatique d'un muscle et d'un tendon non précisés, au niveau de la jambe	S93.43	Entorse et foulure de la cheville: Ligament tibiopéronier (antérieur) (postérieur), distal
S87.0	Ecrasement du genou	S93.48	Entorse et foulure de la cheville: Autres parties
S87.8	Ecrasement de parties autres et non précisées de la jambe	S93.5	Entorse et foulure d'un (des) orteil(s)
S88.0	Amputation traumatique au niveau du genou	S93.6	Entorse et foulure de parties autres et non précisées du pied
S88.1	Amputation traumatique entre le genou et la cheville	S94.0	Lésion traumatique du nerf plantaire externe
S88.9	Amputation traumatique de la jambe, niveau non précisé	S94.1	Lésion traumatique du nerf plantaire interne
S89.7	Lésions traumatiques multiples de la jambe	S94.2	Lésion traumatique du nerf tibial antérieur au niveau de la cheville et du pied
S90.82	Autres lésions traumatiques superficielles de la cheville et du pied: Formation de vésicules (non thermiques)	S94.3	Lésion traumatique d'un nerf cutané sensitif au niveau de la cheville et du pied
S90.83	Autres lésions traumatiques superficielles de la cheville et du pied: Morsure ou piqûre d'insecte (non venimeuse)	S94.7	Lésion traumatique de multiples nerfs au niveau de la cheville et du pied
S90.84	Autres lésions traumatiques superficielles de la cheville et du pied: Corps étranger superficiel (écharde)	S94.8	Lésion traumatique d'autres nerfs au niveau de la cheville et du pied
S91.0	Plaie ouverte de la cheville	S94.9	Lésion traumatique d'un nerf non précisé, au niveau de la cheville et du pied
S91.1	Plaie ouverte d'un (des) orteil(s) sans lésion de l'ongle	S95.0	Lésion traumatique de l'artère dorsale du pied
		S95.1	Lésion traumatique de l'artère plantaire du pied
		S95.2	Lésion traumatique de la veine dorsale du pied
		S95.7	Lésion traumatique de multiples vaisseaux sanguins au niveau de la cheville et du pied
		S95.8	Lésion traumatique d'autres vaisseaux sanguins au niveau de la cheville et du pied
		S95.9	Lésion traumatique d'un vaisseau sanguin non précisé, au niveau de la cheville et du pied
		S96.0	Lésion traumatique d'un muscle et d'un tendon long fléchisseur d'un orteil, au niveau de la cheville et du pied

S96.1	Lésion traumatique d'un muscle et d'un tendon long extenseur d'un orteil, au niveau de la cheville et du pied	T06.1	Lésions traumatiques des nerfs et de la moelle épinière de plusieurs autres parties du corps
S96.2	Lésion traumatique d'un muscle et d'un tendon intrinsèques au niveau de la cheville et du pied	T06.2	Lésions traumatiques des nerfs de plusieurs parties du corps
S96.7	Lésion traumatique de multiples muscles et tendons au niveau de la cheville et du pied	T06.3	Lésions traumatiques de vaisseaux sanguins de plusieurs parties du corps
S96.8	Lésion traumatique d'autres muscles et tendons au niveau de la cheville et du pied	T06.4	Lésions traumatiques de muscles et de tendons de plusieurs parties du corps
S96.9	Lésion traumatique d'un muscle et d'un tendon non précisés, au niveau de la cheville et du pied	T06.5	Lésions traumatiques des organes intrathoraciques et intra-abdominaux ou des organes intrathoraciques et pelviens
S97.0	Ecrasement de la cheville	T06.8	Autres lésions traumatiques précisées de plusieurs parties du corps
S97.1	Ecrasement d'un (des) orteil(s)	T08.0	Fracture du rachis, niveau non précisé: fermée
S97.8	Ecrasement d'autres parties de la cheville et du pied	T08.1	Fracture du rachis, niveau non précisé: ouverte
S98.0	Amputation traumatique du pied au niveau de la cheville	T09.1	Plaie ouverte du tronc, niveau non précisé
S98.1	Amputation traumatique d'un orteil	T09.2	Luxation, entorse et foulure d'articulation et de ligament non précisés du tronc
S98.2	Amputation traumatique de deux orteils ou plus	T09.3	Lésion traumatique de la moelle épinière, niveau non précisé
S98.3	Amputation traumatique d'autres parties du pied	T09.4	Lésion traumatique d'un nerf, de la racine nerveuse et du plexus rachidien du tronc, non précisés
S98.4	Amputation traumatique du pied, niveau non précisé	T09.5	Lésion traumatique de muscle et de tendon non précisés du tronc
S99.7	Lésions traumatiques multiples de la cheville et du pied	T09.6	Amputation traumatique du tronc, niveau non précisé
T01.0	Plaies ouvertes de la tête avec plaies ouvertes du cou	T10.0	Fracture du membre supérieur, niveau non précisé: fermée
T01.1	Plaies ouvertes du thorax avec plaies ouvertes de l'abdomen, des lombes et du bassin	T10.1	Fracture du membre supérieur, niveau non précisé: ouverte
T01.2	Plaies ouvertes de plusieurs parties de(s) membre(s) supérieur(s)	T11.1	Plaie ouverte du membre supérieur, niveau non précisé
T01.3	Plaies ouvertes de plusieurs parties de(s) membre(s) inférieur(s)	T11.2	Luxation, entorse et foulure d'une articulation et d'un ligament non précisés du membre supérieur, niveau non précisé
T01.6	Plaies ouvertes de plusieurs parties de(s) membre(s) supérieur(s) avec plaies ouvertes de(s) membre(s) inférieur(s)	T11.3	Lésion traumatique d'un nerf non précisé du membre supérieur, niveau non précisé
T01.8	Plaies ouvertes avec d'autres associations de parties du corps	T11.4	Lésion traumatique d'un vaisseau sanguin non précisé du membre supérieur, niveau non précisé
T01.9	Plaies ouvertes multiples, sans précision	T11.5	Lésion traumatique d'un muscle et d'un tendon non précisés du membre supérieur, niveau non précisé
T03.0	Luxations, entorses et foulures de la tête avec luxations, entorses et foulures du cou	T11.6	Amputation traumatique du membre supérieur, niveau non précisé
T03.1	Luxations, entorses et foulures du thorax et de la région lombo-sacrée ou du thorax et du bassin	T12.0	Fracture d'un membre inférieur, niveau non précisé: fermée
T03.2	Luxations, entorses et foulures de plusieurs parties de(s) membre(s) supérieur(s)	T12.1	Fracture d'un membre inférieur, niveau non précisé: ouverte
T03.3	Luxations, entorses et foulures de plusieurs parties de(s) membre(s) inférieur(s)	T13.1	Plaie ouverte du membre inférieur, niveau non précisé
T03.4	Luxations, entorses et foulures de plusieurs parties de(s) membre(s) supérieur(s) avec membre(s) inférieur(s)	T13.2	Luxation, entorse et foulure d'une articulation et d'un ligament non précisés du membre inférieur, niveau non précisé
T03.8	Luxations, entorses et foulures avec d'autres associations de parties du corps	T13.3	Lésion traumatique d'un nerf non précisé du membre inférieur, niveau non précisé
T03.9	Luxations, entorses et foulures multiples, sans précision	T13.4	Lésion traumatique d'un vaisseau sanguin non précisé du membre inférieur, niveau non précisé
T04.0	Ecrasement de la tête avec écrasement du cou	T13.5	Lésion traumatique d'un muscle et d'un tendon non précisés du membre inférieur, niveau non précisé
T04.1	Écrasement du thorax et de l'abdomen, du thorax et de la région lombo-sacrée ou du thorax et du bassin	T13.6	Amputation traumatique du membre inférieur, niveau non précisé
T04.2	Ecrasement de plusieurs parties de(s) membre(s) supérieur(s)	T14.1	Plaie ouverte d'une partie du corps non précisée
T04.3	Ecrasement de plusieurs parties de(s) membre(s) inférieur(s)	T14.20	Fracture d'une partie du corps non précisée: fermée
T04.4	Ecrasement de plusieurs parties de(s) membre(s) supérieur(s) avec membre(s) inférieur(s)	T14.21	Fracture d'une partie du corps non précisée: ouverte
T04.7	Écrasement du thorax, de l'abdomen et de(s) membre(s) ou du thorax, de la région lombo-sacrée et de(s) membres, ou du thorax, du bassin et de(s) membre(s)	T14.3	Luxation, entorse et foulure d'une partie du corps non précisée
T04.8	Ecrasement d'autres associations de parties du corps	T14.4	Lésion traumatique de nerf(s) d'une partie du corps non précisée
T04.9	Ecrasements multiples, sans précision	T14.5	Lésion traumatique de vaisseau(x) sanguin(s) d'une partie du corps non précisée
T05.0	Amputation traumatique des deux mains	T14.6	Lésion traumatique de muscles et de tendons d'une partie du corps non précisée
T05.1	Amputation traumatique d'une main et de l'autre membre supérieur [tout niveau, sauf la main]	T14.7	Ecrasement et amputation traumatique d'une partie du corps non précisée
T05.2	Amputation traumatique des deux membres supérieurs [tout niveau]	T79.0	Embolie gazeuse (traumatique)
T05.3	Amputation traumatique des deux pieds	T79.1	Embolie graisseuse (traumatique)
T05.4	Amputation traumatique d'un pied et de l'autre membre inférieur [tout niveau, sauf le pied]	T79.2	Hémorragie traumatique secondaire et récidivante
T05.5	Amputation traumatique des deux membres inférieurs [tout niveau]	T79.3	Infection post-traumatique d'une plaie, non classée ailleurs
T05.6	Amputation traumatique de membres supérieurs et inférieurs, toute association [tout niveau]	T79.4	Choc traumatique
T05.8	Amputation traumatique avec d'autres associations de parties du corps	T79.5	Anurie traumatique
T05.9	Amputations traumatiques multiples, sans précision	T79.60	Ischémie traumatique des muscles du membre supérieur
T06.0	Lésions traumatiques du cerveau et des nerfs crâniens avec lésions traumatiques des nerfs et de la moelle épinière au niveau du cou	T79.61	Ischémie traumatique des muscles de la cuisse et de la hanche
		T79.62	Ischémie traumatique des muscles de la jambe
		T79.63	Ischémie traumatique des muscles du pied
		T79.68	Ischémie traumatique des muscles d'autre localisation
		T79.69	Ischémie traumatique des muscles de localisation non précisée

T79.7	Emphysème sous-cutané d'origine traumatique	T89.01	Complications d'une plaie ouverte: Corps étranger (avec ou sans infection)
T79.8	Autres complications précoces d'un traumatisme	T89.02	Complications d'une plaie ouverte: Infection
T79.9	Complication précoce d'un traumatisme, sans précision	T89.03	Complications d'une plaie ouverte: Autres
T89.00	Complications d'une plaie ouverte: Sans précision		

diagnostic PTR-2

S01.83	Plaie ouverte (toute partie de la tête) associée à une lésion intracrânienne	S06.8	Autres lésions traumatiques intracrâniennes
S01.88	Lésion des tissus mous de stade II lors de fracture ouverte ou de luxation de la tête	S07.0	Ecrasement de la face
S01.89	Lésion des tissus mous de stade III lors de fracture ouverte ou de luxation de la tête	S07.1	Ecrasement du crâne
S06.1	Œdème cérébral traumatique	S07.8	Ecrasement d'autres parties de la tête
S06.20	Lésion traumatique cérébrale et cérébelleuse diffuse, SAI	S07.9	Ecrasement de la tête, partie non précisée
S06.21	Contusion cérébrale diffuse	S11.88	Lésion des tissus mous de stade II lors de fracture ouverte ou de luxation du cou
S06.22	Contusion cérébelleuse diffuse	S11.89	Lésion des tissus mous de stade III lors de fracture ouverte ou de luxation du cou
S06.23	Hématomes cérébral et cérébelleux multiples	S15.01	Lésion traumatique de la carotide: A. carotide commune
S06.28	Autres lésions cérébrales et cérébelleuses diffuses	S15.02	Lésion traumatique de la carotide: A. carotide externe
S06.28	Autres lésions cérébrales et cérébelleuses diffuses	S15.03	Lésion traumatique de la carotide: A. carotide interne
S06.30	Atteinte limitée ou circonscrite du tissu cérébral, SAI	S15.2	Lésion traumatique de la veine jugulaire externe
S06.31	Contusion cérébrale circonscrite	S15.3	Lésion traumatique de la veine jugulaire interne
S06.32	Contusion cérébelleuse circonscrite	S15.7	Lésion traumatique de multiples vaisseaux sanguins au niveau du cou
S06.33	Hématome cérébral circonscrit	S17.0	Ecrasement du larynx et de la trachée
S06.34	Hématome cérébelleux circonscrit	S17.8	Ecrasement d'autres parties du cou
S06.38	Autres lésions cérébrales et cérébelleuses circonscrites	S17.9	Ecrasement du cou, partie non précisée
S06.4	Hémorragie épidurale	T04.0	Ecrasement de la tête avec écrasement du cou
S06.5	Hémorragie sous-durale traumatique		
S06.6	Hémorragie sous-arachnoïdienne traumatique		
S06.72	Perte de connaissance/coma lors de traumatisme crâno-cérébral: Plus de 24 heures, avec retour au stade de connaissance antérieur		

diagnostic PTR-3

S12.8	Fracture d'autres parties du cou	S27.31	Contusion et hématome du poumon
S21.83	Plaie ouverte (n'importe quelle partie du thorax) communiquant avec une lésion intrathoracique	S27.32	Déchirure du poumon
S21.88	Lésion des tissus mous de stade II lors de fracture ouverte ou de luxation du thorax	S27.38	Lésion traumatique autre et sans précision
S21.89	Lésion des tissus mous de stade III lors de fracture ouverte ou de luxation du thorax	S27.4	Lésion traumatique des bronches
S22.44	Fractures multiples de côtes: Avec fractures de quatre côtes ou plus	S27.5	Lésion traumatique de la trachée thoracique
S22.5	Volet costal	S27.6	Lésion traumatique de la plèvre
S25.0	Lésion traumatique de l'aorte thoracique	S27.7	Lésions traumatiques multiples des organes intrathoraciques
S25.1	Lésion traumatique de l'artère innominée ou sous-clavière	S27.81	Lésion traumatique d'autres organes et structures intrathoraciques précisés: Diaphragme
S25.2	Lésion traumatique de la veine cave supérieure	S27.82	Lésion traumatique d'autres organes et structures intrathoraciques précisés: Canal thoracique
S25.3	Lésion traumatique de la veine innominée ou sous-clavière	S27.83	Lésion traumatique d'autres organes et structures intrathoraciques précisés: Œsophage, partie thoracique
S25.4	Lésion traumatique de vaisseaux sanguins du poumon	S27.84	Lésion traumatique d'autres organes et structures intrathoraciques précisés: Thymus
S25.7	Lésions traumatiques de multiples vaisseaux sanguins du thorax	S27.88	Lésion traumatique d'autres organes et structures intrathoraciques précisés: Autres organes et structures intrathoraciques précisées
S25.9	Lésion traumatique d'un vaisseau sanguin non précisé du thorax	S27.9	Lésion traumatique d'un organe intrathoracique non précisé
S26.0	Hémopéricarde traumatique	S28.0	Ecrasement du thorax
S26.81	Contusion cardiaque	S28.1	Amputation traumatique d'une partie du thorax
S26.82	Déchirure cardiaque sans ouverture d'une cavité du cœur	T02.71	Fractures du thorax, de la région lombo-sacrée et de(s) membre(s), ou du thorax, du bassin et de(s) membre(s): ouverte
S26.83	Déchirure cardiaque avec ouverture d'une cavité du cœur	T79.0	Embolie gazeuse (traumatique)
S26.88	Autre lésion du cœur	T79.1	Embolie graisseuse (traumatique)
S26.9	Lésion traumatique du cœur, sans précision		
S27.0	Pneumothorax traumatique		
S27.1	Hémothorax traumatique		
S27.2	Hémopneumothorax traumatique		

diagnostic PTR-4

S35.0	Lésion traumatique de l'aorte abdominale	S35.8	Lésion traumatique d'autres vaisseaux sanguins au niveau de l'abdomen, des lombes et du bassin
S35.1	Lésion traumatique de la veine cave inférieure	S35.9	Lésion traumatique de vaisseaux sanguins non précisés, au niveau de l'abdomen, des lombes et du bassin
S35.2	Lésion traumatique de l'artère cœliaque ou mésentérique	S36.00	Lésion de la rate, SAI
S35.3	Lésion traumatique de la veine porte ou splénique	S36.01	Hématome splénique
S35.4	Lésion traumatique des vaisseaux sanguins du rein	S36.02	Déchirure de la capsule de la rate, sans atteinte plus importante du parenchyme
S35.5	Lésion traumatique des vaisseaux sanguins iliaques		
S35.7	Lésion traumatique de multiples vaisseaux sanguins au niveau de l'abdomen, des lombes et du bassin		

S36.03	Déchirure de la rate, avec atteinte du parenchyme	S36.3	Lésion traumatique de l'estomac
S36.04	Rupture massive du parenchyme de la rate	S36.40	Lésion traumatique de l'intestin grêle: Intestin grêle, partie non précisée
S36.08	Autre lésion de la rate	S36.41	Lésion traumatique de l'intestin grêle: Duodénum
S36.10	Lésion du foie, SAI	S36.49	Lésion traumatique de l'intestin grêle: Autres parties et parties multiples de l'intestin grêle
S36.11	Contusion et hématome du foie	S36.50	Lésion traumatique du côlon: Gros intestin/côlon, partie non précisée
S36.12	Déchirure hépatique, SAI	S36.51	Lésion traumatique du côlon: Côlon ascendant
S36.13	Déchirure minimale hépatique	S36.52	Lésion traumatique du côlon: Côlon transverse
S36.14	Déchirure hépatique modérée	S36.53	Lésion traumatique du côlon: Côlon descendant
S36.15	Déchirure hépatique majeure	S36.54	Lésion traumatique du côlon: Côlon sigmoïde
S36.16	Autre lésion du foie	S36.59	Lésion traumatique du côlon: Autres parties et parties multiples du gros intestin
S36.17	Lésion traumatique: vésicule biliaire	S36.6	Lésion traumatique du rectum
S36.18	Lésion traumatique: canal biliaire	S36.7	Lésion traumatique de multiples organes intra-abdominaux
S36.20	Lésion traumatique du pancréas: Partie non précisée	S36.82	Lésion traumatique: Mésentère
S36.21	Lésion traumatique du pancréas: Tête	S36.88	Lésion traumatique: Autres organes intra-abdominaux
S36.22	Lésion traumatique du pancréas: Corps		
S36.23	Lésion traumatique du pancréas: Queue		
S36.29	Lésion traumatique du pancréas: Autres parties et parties multiples		

diagnostic PTR-5

S37.00	Lésion rénale non précisée	S37.03	Rupture totale du parenchyme rénal
S37.01	Contusion et hématome de rein	S37.81	Lésion traumatique: surrénale
S37.02	Déchirure de rein		

diagnostic PTR-6

S37.1	Lésion traumatique de l'uretère	S37.5	Lésion traumatique de la trompe de Fallope
S37.22	Rupture de la vessie	S37.6	Lésion traumatique de l'utérus
S37.30	Lésion traumatique de l'urètre: Sans autre précision	S37.7	Lésions traumatiques de multiples organes pelviens et urinaires
S37.31	Lésion traumatique de l'urètre: Partie membraneuse	S37.82	Lésion traumatique: prostate
S37.32	Lésion traumatique de l'urètre: Partie spongieuse	S37.83	Lésion traumatique: vésicule séminale
S37.33	Lésion traumatique de l'urètre: Partie prostatique	S37.84	Lésion traumatique: canal déférent
S37.38	Lésion traumatique de l'urètre: Autre partie	S39.6	Lésion traumatique d'organe(s) intra-abdominal(aux) et organe(s) pelvien(s)
S37.4	Lésion traumatique de l'ovaire		

diagnostic PTR-7

S14.3	Lésion traumatique du plexus brachial	S54.2	Lésion traumatique du nerf radial au niveau de l'avant-bras
S41.88	Lésion des tissus mous de stade II lors de fracture ouverte ou de luxation du bras	S54.7	Lésion traumatique de multiples nerfs au niveau de l'avant-bras
S41.89	Lésion des tissus mous de stade III lors de fracture ouverte ou de luxation du bras	S55.0	Lésion traumatique de l'artère cubitale au niveau de l'avant-bras
S44.0	Lésion traumatique du nerf cubital au niveau du bras	S55.1	Lésion traumatique de l'artère radiale au niveau de l'avant-bras
S44.1	Lésion traumatique du nerf médian au niveau du bras	S55.2	Lésion traumatique d'une veine au niveau de l'avant-bras
S44.2	Lésion traumatique du nerf radial au niveau du bras	S55.7	Lésion traumatique de multiples vaisseaux sanguins au niveau de l'avant-bras
S44.3	Lésion traumatique du nerf axillaire	S55.8	Lésion traumatique d'autres vaisseaux sanguins au niveau de l'avant-bras
S44.7	Lésion traumatique de multiples nerfs au niveau de l'épaule et du bras	S55.9	Lésion traumatique d'un vaisseau sanguin non précisé, au niveau de l'avant-bras
S45.0	Lésion traumatique de l'artère axillaire	S57.0	Ecrasement du coude
S45.1	Lésion traumatique de l'artère brachiale	S57.8	Ecrasement d'autres parties de l'avant-bras
S45.2	Lésion traumatique de la veine axillaire et brachiale	S57.9	Ecrasement de l'avant-bras, partie non précisée
S45.3	Lésion traumatique d'une veine superficielle au niveau de l'épaule et du bras	S58.0	Amputation traumatique à dans l'articulation du coude
S45.7	Lésion traumatique de multiples vaisseaux sanguins au niveau de l'épaule et du bras	S58.1	Amputation traumatique entre le coude et le poignet
S45.8	Lésion traumatique d'autres vaisseaux sanguins au niveau de l'épaule et du bras	S58.9	Amputation traumatique de l'avant-bras, niveau non précisé
S45.9	Lésion traumatique d'un vaisseau sanguin non précisé, au niveau de l'épaule et du bras	S64.0	Lésion traumatique du nerf cubital au niveau du poignet et de la main
S47	Ecrasement de l'épaule et du bras	S64.1	Lésion traumatique du nerf médian au niveau du poignet et de la main
S48.0	Amputation traumatique de l'articulation de l'épaule	S64.2	Lésion traumatique du nerf radial au niveau du poignet et de la main
S48.1	Amputation traumatique entre l'épaule et le coude	S64.7	Lésion traumatique de multiples nerfs au niveau du poignet et de la main
S48.9	Amputation traumatique de l'épaule et du bras, niveau non précisé	S65.0	Lésion traumatique de l'artère cubitale au niveau du poignet et de la main
S51.88	Lésion des tissus mous de stade II lors de fracture ouverte ou de luxation de l'avant-bras	S65.1	Lésion traumatique de l'artère radiale au niveau du poignet et de la main
S51.89	Lésion des tissus mous de stade III lors de fracture ouverte ou de luxation de l'avant-bras	S65.7	Lésion traumatique de multiples vaisseaux sanguins au niveau du poignet et de la main
S54.0	Lésion traumatique du nerf cubital au niveau de l'avant-bras	S65.8	Lésion traumatique d'autres vaisseaux sanguins au niveau du poignet et de la main
S54.1	Lésion traumatique du nerf médian au niveau de l'avant-bras		

S65.9	Lésion traumatique d'un vaisseau sanguin non précisé, au niveau du poignet et de la main	T05.2	Amputation traumatique des deux membres supérieurs [tout niveau]
S68.3	Amputation traumatique associée de (parties de) doigt(s) et d'autres parties du poignet et de la main	T10.1	Fracture du membre supérieur, niveau non précisé: ouverte
S68.4	Amputation traumatique de la main au niveau du poignet	T11.4	Lésion traumatique d'un vaisseau sanguin non précisé du membre supérieur, niveau non précisé
S68.8	Amputation traumatique d'autres parties du poignet et de la main	T11.6	Amputation traumatique du membre supérieur, niveau non précisé
S68.9	Amputation traumatique du poignet et de la main, niveau non précisé	T79.60	Ischémie traumatique des muscles du membre supérieur
T02.21	Fractures de plusieurs parties d'un membre supérieur: ouverte	T79.61	Ischémie traumatique des muscles de la cuisse et de la hanche
T02.41	Fractures de plusieurs parties des deux membres supérieurs: ouverte	T79.62	Ischémie traumatique des muscles de la jambe
T04.2	Ecrasement de plusieurs parties de(s) membre(s) supérieur(s)	T79.63	Ischémie traumatique des muscles du pied
T05.0	Amputation traumatique des deux mains	T79.68	Ischémie traumatique des muscles d'autre localisation
T05.1	Amputation traumatique d'une main et de l'autre membre supérieur [tout niveau, sauf la main]	T79.69	Ischémie traumatique des muscles de localisation non précisée

diagnostic PTR-8

S71.88	Lésion des tissus mous de stade II lors de fracture ouverte ou de luxation de la hanche et du fémur	S82.41	Fracture du péroné seul: Partie proximale
S71.89	Lésion des tissus mous de stade III lors de fracture ouverte ou de luxation de la hanche et du fémur	S84.0	Lésion traumatique du nerf sciatique poplitée interne au niveau de la jambe
S72.00	Fracture du col du fémur: Partie non précisée	S84.1	Lésion traumatique du nerf sciatique poplitée externe au niveau de la jambe
S72.01	Fracture du col du fémur: Intracapsulaire	S84.7	Lésion traumatique de multiples nerfs au niveau de la jambe
S72.02	Fracture du col du fémur: Epiphyse (proximale), décollement épiphysaire	S84.9	Lésion traumatique d'un nerf non précisé, au niveau de la jambe
S72.03	Fracture du col du fémur: Souscapitale	S85.0	Lésion traumatique de l'artère poplitée
S72.04	Fracture du col du fémur: Mésocervicale	S85.1	Lésion traumatique de l'artère tibiale (antérieure) (postérieure)
S72.05	Fracture du col du fémur: Base	S85.2	Lésion traumatique de l'artère péronière
S72.08	Fracture du col du fémur: Autre partie	S85.5	Lésion traumatique de la veine poplitée
S72.10	Fracture du trochanter: Trochanter sans précision	S85.7	Lésion traumatique de multiples vaisseaux sanguins au niveau de la jambe
S72.11	Fracture du trochanter: Pertrochantérienne	S85.8	Lésion traumatique d'autres vaisseaux sanguins au niveau de la jambe
S72.2	Fracture sous-trochantérienne	S87.0	Ecrasement du genou
S72.3	Fracture de la diaphyse fémorale	S87.8	Ecrasement de parties autres et non précisées de la jambe
S72.40	Fracture de l'extrémité inférieure du fémur: Partie non précisée	S88.0	Amputation traumatique au niveau du genou
S72.41	Fracture de l'extrémité inférieure du fémur: Condyle (latéral) (médius)	S88.1	Amputation traumatique entre le genou et la cheville
S72.42	Fracture de l'extrémité inférieure du fémur: Epiphyse, décollement épiphysaire	S88.9	Amputation traumatique de la jambe, niveau non précisé
S72.43	Fracture de l'extrémité inférieure du fémur: Supracondyloire	S94.2	Lésion traumatique du nerf tibial antérieur au niveau de la cheville et du pied
S72.44	Fracture de l'extrémité inférieure du fémur: Intercondyloire	S94.7	Lésion traumatique de multiples nerfs au niveau de la cheville et du pied
S72.8	Fracture d'autres parties du fémur	S94.9	Lésion traumatique d'un nerf non précisé, au niveau de la cheville et du pied
S72.9	Fracture du fémur, partie non précisée	S95.0	Lésion traumatique de l'artère dorsale du pied
S74.0	Lésion traumatique du nerf sciatique au niveau de la hanche et de la cuisse	S95.2	Lésion traumatique de la veine dorsale du pied
S74.1	Lésion traumatique du nerf fémoral au niveau de la hanche et de la cuisse	S95.7	Lésion traumatique de multiples vaisseaux sanguins au niveau de la cheville et du pied
S74.7	Lésion traumatique de multiples nerfs au niveau de la hanche et de la cuisse	S95.8	Lésion traumatique d'autres vaisseaux sanguins au niveau de la cheville et du pied
S74.9	Lésion traumatique d'un nerf non précisé, au niveau de la hanche et de la cuisse	S98.0	Amputation traumatique du pied au niveau de la cheville
S75.0	Lésion traumatique de l'artère fémorale	S98.3	Amputation traumatique d'autres parties du pied
S75.1	Lésion traumatique de la veine fémorale au niveau de la hanche et de la cuisse	S98.4	Amputation traumatique du pied, niveau non précisé
S75.7	Lésion traumatique de multiples vaisseaux sanguins au niveau de la hanche et de la cuisse	T02.50	Fractures de plusieurs parties des deux membres inférieurs: fermée
S75.8	Lésion traumatique d'autres vaisseaux sanguins au niveau de la hanche et de la cuisse	T02.51	Fractures de plusieurs parties des deux membres inférieurs: ouverte
S77.0	Ecrasement de la hanche	T02.60	Fractures de plusieurs parties de(s) membre(s) supérieur(s) avec membre(s) inférieur(s): fermée
S77.1	Ecrasement de la cuisse	T02.61	Fractures de plusieurs parties de(s) membre(s) supérieur(s) avec membre(s) inférieur(s): ouverte
S77.2	Ecrasement de la hanche et de la cuisse	T04.3	Ecrasement de plusieurs parties de(s) membre(s) inférieur(s)
S78.0	Amputation traumatique de l'articulation de la hanche	T05.3	Amputation traumatique des deux pieds
S78.1	Amputation traumatique entre la hanche et le genou	T05.4	Amputation traumatique d'un pied et de l'autre membre inférieur [tout niveau, sauf le pied]
S78.9	Amputation traumatique de la hanche et de la cuisse, niveau non précisé	T05.5	Amputation traumatique des deux membres inférieurs [tout niveau]
S81.88	Lésion des tissus mous de stade II lors de fracture ouverte ou de luxation de la jambe		
S81.89	Lésion des tissus mous de stade III lors de fracture ouverte ou de luxation de la jambe		

T05.6	Amputation traumatique de membres supérieurs et inférieurs, toute association [tout niveau]	T13.6	Amputation traumatique du membre inférieur, niveau non précisé
T13.3	Lésion traumatique d'un nerf non précisé du membre inférieur, niveau non précisé		

diagnostic PTR-9

S12.0	Fracture de la première vertèbre cervicale	S13.2	Luxations de parties autres et non précisées du cou
S12.1	Fracture de la deuxième vertèbre cervicale	S13.3	Luxations multiples du cou
S12.21	Fracture de la 3ème vertèbre cervicale	S14.0	Commotion et œdème de la moelle cervicale
S12.22	Fracture de la 4ème vertèbre cervicale	S14.10	Lésion de la moelle cervicale, SAI
S12.23	Fracture de la 5ème vertèbre cervicale	S14.11	Lésion transversale complète de la moelle cervicale
S12.24	Fracture de la 6ème vertèbre cervicale	S14.12	Lésion centrale de la moelle cervicale (lésion transversale incomplète)
S12.25	Fracture de la 7ème vertèbre cervicale	S14.13	Autres lésions transversales incomplètes de la moelle cervicale
S12.7	Fractures multiples des vertèbres cervicales	S14.70	Niveau fonctionnel d'une lésion de la moelle cervicale: Niveau SAI
S13.0	Rupture traumatique d'un disque intervertébral cervical	S14.71	Niveau fonctionnel d'une lésion de la moelle cervicale: C1
S13.10	Luxation d'une vertèbre cervicale: Niveau SAI	S14.72	Niveau fonctionnel d'une lésion de la moelle cervicale: C2
S13.11	Luxation d'une vertèbre cervicale: C1/C2	S14.73	Niveau fonctionnel d'une lésion de la moelle cervicale: C3
S13.12	Luxation d'une vertèbre cervicale: C2/C3	S14.74	Niveau fonctionnel d'une lésion de la moelle cervicale: C4
S13.13	Luxation d'une vertèbre cervicale: C3/C4	S14.75	Niveau fonctionnel d'une lésion de la moelle cervicale: C5
S13.14	Luxation d'une vertèbre cervicale: C4/C5	S14.76	Niveau fonctionnel d'une lésion de la moelle cervicale: C6
S13.15	Luxation d'une vertèbre cervicale: C5/C6	S14.77	Niveau fonctionnel d'une lésion de la moelle cervicale: C7
S13.16	Luxation d'une vertèbre cervicale: C6/C7	S14.78	Niveau fonctionnel d'une lésion de la moelle cervicale: C8
S13.17	Luxation d'une vertèbre cervicale: C7/D1		
S13.18	Luxation d'une vertèbre cervicale: Autre		

diagnostic PTR-10

S23.0	Rupture traumatique d'un disque intervertébral dorsal	S24.3	Lésion traumatique de nerfs périphériques du thorax
S23.11	Luxation d'une vertèbre dorsale: D1/D2 et D2/D3	S24.5	Lésion traumatique d'autres nerfs du thorax
S23.12	Luxation d'une vertèbre dorsale: D3/D4 et D4/D5	S24.70	Niveau fonctionnel d'une lésion de la moelle dorsale: Niveau SAI
S23.13	Luxation d'une vertèbre dorsale: D5/D6 et D6/D7	S24.71	Niveau fonctionnel d'une lésion de la moelle dorsale: D1
S23.14	Luxation d'une vertèbre dorsale: D7/D8 et D8/D9	S24.72	Niveau fonctionnel d'une lésion de la moelle dorsale: D2/D3
S23.15	Luxation d'une vertèbre dorsale: D9/D10 et D10/D11	S24.73	Niveau fonctionnel d'une lésion de la moelle dorsale: D4/D5
S23.16	Luxation d'une vertèbre dorsale: D11/D12	S24.74	Niveau fonctionnel d'une lésion de la moelle dorsale: D6/D7
S23.17	Luxation d'une vertèbre dorsale: D12/L1	S24.75	Niveau fonctionnel d'une lésion de la moelle dorsale: D8/D9
S24.0	Commotion et œdème de la moelle dorsale	S24.76	Niveau fonctionnel d'une lésion de la moelle dorsale: D10/D11
S24.10	Lésion médullaire dorsale sans autre précision	S24.77	Niveau fonctionnel d'une lésion de la moelle dorsale: D12
S24.11	Lésion transversale complète de la moelle dorsale		
S24.12	Lésion centrale de la moelle dorsale (lésion transversale incomplète)		

diagnostic PTR-11

S31.87	Lésion des tissus mous de stade I lors de fracture ou de luxation ouverte de la colonne lombaire et du bassin	S34.6	Lésion traumatique de nerf(s) périphérique(s) de l'abdomen, des lombes et du bassin
S31.88	Lésion des tissus mous de stade II lors de fracture ou de luxation ouverte de la colonne lombaire et du bassin	S34.70	Niveau fonctionnel d'une lésion médullaire lombo-sacrée: Niveau SAI
S31.89	Lésion des tissus mous de stade III lors de fracture ou de luxation ouverte de la colonne lombaire et du bassin	S34.71	Niveau fonctionnel d'une lésion médullaire lombo-sacrée: L1
S32.1	Fracture du sacrum	S34.72	Niveau fonctionnel d'une lésion médullaire lombo-sacrée: L2
S32.2	Fracture du coccyx	S34.73	Niveau fonctionnel d'une lésion médullaire lombo-sacrée: L3
S32.3	Fracture de l'ilion	S34.74	Niveau fonctionnel d'une lésion médullaire lombo-sacrée: L4
S32.4	Fracture de l'acétabulum	S34.75	Niveau fonctionnel d'une lésion médullaire lombo-sacrée: L5
S32.5	Fracture du pubis	S34.76	Niveau fonctionnel d'une lésion médullaire lombo-sacrée: S1
S32.81	Fracture de parties autres et non précisées du rachis lombaire et du bassin: Ischion	S34.77	Niveau fonctionnel d'une lésion médullaire lombo-sacrée: S2-S5
S32.83	Fracture de parties autres et non précisées du rachis lombaire et du bassin: Bassin, partie non précisée	S34.8	Lésion traumatique de nerfs autres et non précisés au niveau de l'abdomen, des lombes et du bassin
S32.89	Fracture de parties autres et non précisées du rachis lombaire et du bassin: Autres parties et parties multiples du bassin	S36.83	Lésion traumatique: Rétropéritoine
S33.0	Rupture traumatique d'un disque intervertébral lombaire	S38.1	Écrasement de parties autres et non précisées de l'abdomen, des lombes et du bassin
S33.4	Rupture traumatique de la symphyse pubienne	T02.11	Fractures du thorax avec fractures des lombes et du bassin: ouverte
S34.0	Commotion et œdème de la moelle lombaire [cone médullaire]	T04.1	Écrasement du thorax et de l'abdomen, du thorax et de la région lombo-sacrée ou du thorax et du bassin
S34.10	Lésion transversale complète de la moelle lombaire	T06.0	Lésions traumatiques du cerveau et des nerfs crâniens avec lésions traumatiques des nerfs et de la moelle épinière au niveau du cou
S34.11	Lésion transversale incomplète de la moelle lombaire	T06.1	Lésions traumatiques des nerfs et de la moelle épinière de plusieurs autres parties du corps
S34.18	Autre lésion de la moelle lombaire	T09.3	Lésion traumatique de la moelle épinière, niveau non précisé
S34.30	Syndrome traumatique complet de la queue de cheval		
S34.31	Syndrome traumatique incomplet de la queue de cheval		
S34.38	Lésion autre et non précisée de la queue de cheval		
S34.4	Lésion traumatique du plexus lombo-sacré		

fonction

Interventions sur plusieurs
localisations



Interventions sur plusieurs localisations

Interventions sur plusieurs localisations

Interventions sur plusieurs localisations

Procédure dans au moins deux des tableaux EML-1, EML-2, EML-3, EML-4 ou procédure dans au moins deux des tableaux EML-1, EML-2, EML-3, EML-5 ou procédure dans au moins deux des tableaux EML-2, EML-6, EML-7, EML-8, EML-9 ou procédure dans au moins deux des tableaux EML-6, EML-8 ou procédure dans au moins deux des tableaux EML-5, EML-10, EML-8 ou procédure dans au moins deux des tableaux EML-11, EML-4, EML-10, EML-8, EML-9 ou procédure dans au moins deux des tableaux EML-1, EML-11, EML-6, EML-9 ou procédure dans au moins deux des tableaux EML-1, EML-7, EML-5, EML-10, EML-9 ou procédure dans au moins deux des tableaux EML-2, EML-11, EML-3, EML-6, EML-9 ou procédure dans au moins deux des tableaux EML-7, EML-4 ou procédure dans au moins deux des tableaux EML-11, EML-3, EML-5, EML-10 ou Beidseitige Prozedur dans le tableau EML-12 ou au moins un(e) procédure dans le tableau EML-13 et procédure dans le tableau EML-14 ou au moins un(e) procédure dans le tableau EML-15 et procédure dans le tableau EML-14

procédure EML-1

77.08.00↔	Séquestrectomie, os du tarse et du métatarse, SAP	77.19.42↔	Incision osseuse, phalanges du pied, insertion et enlèvement de réservoir médicamenteux
77.08.10↔	Séquestrectomie, os du tarse et du métatarse, sans insertion de réservoir médicamenteux	77.19.43↔	Incision osseuse, phalanges du pied, drainage
77.08.11↔	Séquestrectomie, os du tarse et du métatarse, avec insertion de réservoir médicamenteux	77.19.49↔	Autre incision osseuse de phalanges du pied
77.08.99↔	Séquestrectomie, os du tarse et du métatarse, autre	77.28.00↔	Ostéotomie cunéiforme, os du tarse et du métatarse, SAP
77.09.40↔	Séquestrectomie, phalanges du pied, sans insertion de réservoir médicamenteux	77.28.10↔	Ostéotomie cunéiforme, astragale
77.09.41↔	Séquestrectomie, phalanges du pied, avec insertion de réservoir médicamenteux	77.28.20↔	Ostéotomie cunéiforme, calcanéum
77.18.00↔	Autre incision osseuse sans section, os du tarse et du métatarse, SAP	77.28.30↔	Ostéotomie cunéiforme, autres os du tarse
77.18.10↔	Autre incision osseuse sans section, astragale, SAP	77.28.40↔	Ostéotomie cunéiforme, os du métatarse
77.18.11↔	Autre incision osseuse sans section, astragale, exploration et forage de l'os	77.28.99↔	Ostéotomie cunéiforme, os du tarse et du métatarse, autre
77.18.12↔	Autre incision osseuse sans section, astragale, extraction de corps étranger	77.38.00↔	Autre section osseuse, os du tarse et du métatarse, SAP
77.18.13↔	Autre incision osseuse sans section, astragale, pose et enlèvement d'un implant médicamenteux	77.38.10↔	Ostéotomie de rotation d'os du tarse
77.18.14↔	Autre incision osseuse sans section, astragale, drainage	77.38.11↔	Corticotomie et transport de segment d'os du tarse
77.18.19↔	Autre incision osseuse sans section, astragale, autre	77.38.12↔	Ostéotomie complexe (pluridimensionnelle) d'os du tarse (avec correction axiale)
77.18.20↔	Autre incision osseuse sans section, calcanéum, SAP	77.38.19↔	Autre section osseuse du tarse
77.18.21↔	Autre incision osseuse sans section, calcanéum, exploration et forage de l'os	77.38.29↔	Autre section osseuse du métatarse
77.18.22↔	Autre incision osseuse sans section, calcanéum, extraction de corps étranger	77.38.99↔	Autre section osseuse, os du tarse et du métatarse, autre
77.18.23↔	Autre incision osseuse sans section, calcanéum, pose et enlèvement d'implant médicamenteux	77.51↔	Exostosectomie d'hallux valgus et rigidus avec correction des tissus mous et ostéotomie du premier métatarsien
77.18.24↔	Autre incision osseuse sans section, calcanéum, drainage	77.52↔	Exostosectomie d'hallux valgus et rigidus avec correction des tissus mous et arthrodèse
77.18.29↔	Autre incision osseuse sans section, calcanéum, autre	77.53↔	Autres exostosectomie d'hallux valgus et rigidus et correction des tissus mous
77.18.30↔	Autre incision osseuse sans section, autre os du tarse, SAP	77.54↔	Cure de quintus varus, avec exostosectomie ou ostéotomie
77.18.31↔	Autre incision osseuse sans section, autre os du tarse, exploration et forage de l'os	77.56↔	Cure d'orteil en marteau
77.18.32↔	Autre incision osseuse sans section, autre os du tarse, extraction de corps étranger	77.57↔	Cure d'orteil en griffe
77.18.33↔	Autre incision osseuse sans section, autre os du tarse, pose et enlèvement d'implant médicamenteux	77.58↔	Autre excision, arthrodèse ou cure de déformation d'orteil
77.18.34↔	Autre incision osseuse sans section, autre os du tarse, drainage	77.5a↔	Autre exostosectomie d'hallux valgus et rigidus
77.18.39↔	Autre incision osseuse sans section, autre os du tarse, autre	77.69.13↔	Excision locale de lésion ou de tissu osseux, phalanges du pied
77.18.40↔	Autre incision osseuse sans section, os du métatarse, SAP	77.69.23↔	Débridement de phalanges du pied
77.18.41↔	Autre incision osseuse sans section, os du métatarse, exploration et forage de l'os	77.89.40↔	Autre ostectomie partielle, phalanges du pied
77.18.42↔	Autre incision osseuse sans section, os du métatarse, extraction de corps étranger	77.99.40↔	Ostectomie totale, phalanges du pied
77.18.43↔	Autre incision osseuse sans section, os du métatarse, pose et enlèvement d'implant médicamenteux	78.08.10↔	Grefe osseuse, os du tarse et du métatarse, fragment à pédicule vascularisé avec anastomoses microvasculaires
77.18.44↔	Autre incision osseuse sans section, os du métatarse, drainage	78.08.11↔	Grefe osseuse, os du tarse et du métatarse, fragment à pédicule vascularisé sans anastomoses microvasculaires
77.18.49↔	Autre incision osseuse sans section, os du métatarse, autre	78.08.13↔	Grefe d'os et de cartilage, os du tarse et du métatarse, autogène et allogène
77.18.99↔	Autre incision osseuse sans section, os du tarse et du métatarse, autre	78.18.10↔	Réduction fermée de fracture du calcanéum, stabilisée par fixateur externe
77.19.40↔	Incision osseuse, phalanges du pied, exploration et forage de l'os	78.18.11↔	Réduction fermée de fracture d'autres os du tarse et du métatarse, stabilisée par fixateur externe
77.19.41↔	Incision osseuse, phalanges du pied, extraction de corps étranger	78.18.12↔	Réduction ouverte de fracture simple d'autres os du tarse et du métatarse, stabilisée par fixateur externe
		78.18.13↔	Réduction ouverte de fracture de calcanéum et d'astragale, stabilisée par fixateur externe
		78.18.14↔	Réduction ouverte de fracture multifragmentaire d'autres os du tarse, stabilisée par fixateur externe
		78.18.15↔	Réduction ouverte de fracture multifragmentaire d'os du métatarse, stabilisée par fixateur externe
		78.18.99↔	Application de fixateur externe, os du tarse et du métatarse (inclus réduction de fracture), autre

78.19.30↔	Réduction fermée de fracture de phalanges du pied, stabilisée par fixateur externe	79.37.40↔	Réduction ouverte de fracture simple d'autres os du tarse et du métatarse, avec fixation interne
78.19.31↔	Réduction ouverte de fracture de phalanges du pied, stabilisée par fixateur externe	79.37.99↔	Réduction ouverte de fracture d'os du tarse et du métatarse, avec fixation interne, autre
78.28.00↔	Raccourcissement d'os, os du tarse et du métatarse, SAP	79.38↔	Réduction ouverte de fracture avec fixation interne, phalange du pied
78.28.10↔	Épiphysiodèse temporaire, os du tarse et du métatarse	79.67↔	Débridement de fracture ouverte, os du tarse et du métatarse
78.28.11↔	Épiphysiodèse permanente, os du tarse et du métatarse	79.68↔	Débridement de fracture ouverte, phalange du pied
78.28.12↔	Épiphysiolyse thérapeutique, os du tarse et du métatarse	79.87.00↔	Réduction ouverte de luxation de la cheville, SAP
78.28.20↔	Autre raccourcissement d'os, calcanéum	79.87.10↔	Réduction ouverte de luxation de l'articulation talo-crurale
78.28.21↔	Autre raccourcissement d'os, autres os du tarse	79.87.20↔	Réduction ouverte de luxation de l'articulation sous-talaire
78.28.22↔	Autre raccourcissement d'os du métatarse	79.87.99↔	Réduction ouverte de luxation de la cheville, autre
78.28.99↔	Raccourcissement d'os, os du tarse et du métatarse, autre	79.88.00↔	Réduction ouverte de luxation de pied et d'orteil, SAP
78.29.40↔	Épiphysiodèse temporaire, phalanges du pied	79.88.10↔	Réduction ouverte de luxation d'articulation d'orteil
78.29.41↔	Épiphysiodèse permanente, phalanges du pied	79.88.20↔	Réduction ouverte de luxation d'articulation métatarso-phalangienne
78.29.42↔	Épiphysiolyse thérapeutique, phalanges du pied	79.88.99↔	Réduction ouverte de luxation de pied et d'orteil, autre
78.29.49↔	Autre raccourcissement d'os, phalanges du pied	80.07↔	Arthrotomie pour ablation de prothèse, cheville
78.38.00↔	Allongement d'os, os du tarse et du métatarse, SAP	80.08↔	Arthrotomie pour ablation de prothèse, pied et orteil
78.38.10↔	Allongement d'os, calcanéum	80.17.00↔	Autre arthrotomie, cheville, SAP
78.38.19↔	Allongement d'os, autres os du tarse	80.17.10↔	Arthrotomie arthroscopique de l'articulation talo-crurale, lavage articulaire avec drainage
78.38.20↔	Allongement d'os, os du métatarse	80.17.11↔	Arthrotomie arthroscopique de l'articulation talo-crurale, ablation de souris articulaire
78.38.99↔	Allongement d'os, os du tarse et du métatarse, autre	80.17.12↔	Arthrotomie arthroscopique de l'articulation talo-crurale, insertion ou enlèvement de réservoir médicamenteux
78.48↔	Autres réparations ou opérations plastiques osseuses, os du tarse et du métatarse	80.17.20↔	Arthrotomie de l'articulation talo-crurale, lavage articulaire avec drainage
78.49.13↔	Autre réparation plastique de phalanges du pied	80.17.21↔	Arthrotomie de l'articulation talo-crurale, ablation de souris articulaire
78.58.00↔	Fixation interne de l'os sans réduction de fracture, os du tarse et du métatarse, SAP	80.17.29↔	Autre arthrotomie de l'articulation talo-crurale
78.58.10↔	Révision sans remplacement de matériel d'ostéosynthèse, os du tarse et du métatarse	80.17.30↔	Arthrotomie arthroscopique de l'articulation sous-talaire, lavage articulaire avec drainage
78.58.99↔	Fixation interne de l'os sans réduction de fracture, os du tarse et du métatarse, autre	80.17.31↔	Arthrotomie arthroscopique de l'articulation sous-talaire, ablation de souris articulaire
78.59.40↔	Révision sans remplacement de matériel d'ostéosynthèse, phalanges du pied	80.17.32↔	Arthrotomie arthroscopique de l'articulation sous-talaire, insertion ou enlèvement de réservoir médicamenteux
79.17.00↔	Réduction fermée de fracture d'os du tarse et du métatarse, avec fixation interne, SAP	80.17.40↔	Arthrotomie de l'articulation sous-talaire, lavage articulaire avec drainage
79.17.10↔	Réduction fermée de fracture du calcanéum, avec fixation interne par plaque à stabilité angulaire	80.17.41↔	Arthrotomie de l'articulation sous-talaire, ablation de souris articulaire
79.17.11↔	Réduction fermée de fracture du calcanéum par fixation interne au moyen d'une technique mini-invasive assistée par ballonnet	80.17.49↔	Autre arthrotomie de l'articulation sous-talaire
79.17.19↔	Réduction fermée de fracture du calcanéum, avec autre fixation interne (p. ex. vis, plaque, fil)	80.17.99↔	Autre arthrotomie, cheville, autre
79.17.29↔	Réduction fermée de fracture d'autres os du tarse et du métatarse, avec autre fixation interne (p. ex. vis, plaque (à stabilité angulaire), fil)	80.18.00↔	Autre arthrotomie, pied et orteil, SAP
79.17.99↔	Réduction fermée de fracture d'os du tarse et du métatarse, avec fixation interne, autre	80.18.10↔	Arthrotomie arthroscopique de pied et d'orteil, lavage articulaire avec drainage
79.18↔	Réduction fermée de fracture avec fixation interne, phalange du pied	80.18.11↔	Arthrotomie arthroscopique de pied et d'orteil, ablation de souris articulaire
79.27.00↔	Réduction ouverte de fracture d'os du tarse et du métatarse, sans fixation interne, SAP	80.18.12↔	Arthrotomie arthroscopique de pied et d'orteil, insertion ou enlèvement de réservoir médicamenteux
79.27.10↔	Réduction ouverte de fracture, sans fixation interne, astragale et calcanéum	80.18.20↔	Arthrotomie de pied et d'orteil, lavage articulaire avec drainage
79.27.11↔	Réduction ouverte de fracture simple d'autres os du tarse et du métatarse, sans fixation interne	80.18.21↔	Arthrotomie de pied et d'orteil, ablation de souris articulaire
79.27.12↔	Réduction ouverte de fracture multifragmentaire d'autres os du tarse et du métatarse, sans fixation interne	80.48.10↔	Section de capsule articulaire, de ligament ou de cartilage, articulation métatarso-phalangienne
79.27.99↔	Réduction ouverte de fracture d'os du tarse et du métatarse, sans fixation interne, autre	80.48.20↔	Section de capsule articulaire, de ligament ou de cartilage, une articulation d'orteil
79.28↔	Réduction ouverte de fracture sans fixation interne, phalange du pied	80.77.00↔	Synovectomie, cheville, SAP
79.37.00↔	Réduction ouverte de fracture d'os du tarse et du métatarse, avec fixation interne, SAP	80.77.10↔	Synovectomie arthroscopique de l'articulation talo-crurale
79.37.10↔	Réduction ouverte de fracture de calcanéum et d'astragale, avec fixation interne par plaque	80.77.11↔	Synovectomie arthroscopique de l'articulation sous-talaire
79.37.11↔	Réduction ouverte de fracture de calcanéum et d'astragale, avec autre fixation interne	80.77.20↔	Synovectomie ouverte de l'articulation talo-crurale
79.37.20↔	Réduction ouverte de fracture multifragmentaire d'autres os du tarse, avec fixation interne par plaque	80.77.21↔	Synovectomie ouverte de l'articulation sous-talaire
79.37.21↔	Réduction ouverte de fracture multifragmentaire d'autres os du tarse, avec autre fixation interne	80.77.99↔	Synovectomie, cheville, autre
79.37.30↔	Réduction ouverte de fracture multifragmentaire d'os du métatarse, avec fixation interne	80.78.10↔	Synovectomie arthroscopique de l'articulation tarsométatarsienne
		80.78.11↔	Synovectomie arthroscopique de l'articulation métatarso-phalangienne
		80.78.20↔	Synovectomie ouverte de l'articulation tarsométatarsienne
		80.78.21↔	Synovectomie ouverte de l'articulation métatarso-phalangienne
		80.87.00↔	Autre excision ou destruction locale de lésion articulaire, cheville, SAP
		80.87.10↔	Excision ou destruction locale de lésion de l'articulation talo-crurale sous arthroscopie

80.87.11↔	Débridement de l'articulation talo-crurale	81.56↔	Prothèse totale de cheville
80.87.12↔	Excision de kyste de l'articulation talo-crurale	81.57.00↔	Prothèse articulaire, pied et orteil, SAP
80.87.19↔	Autre excision ou destruction locale de lésion de l'articulation talo-crurale	81.57.10↔	Prothèse articulaire, pied et orteil, endoprothèse du tarse postérieur
80.87.20↔	Excision ou destruction locale de lésion articulaire de l'articulation sous-talaire sous arthroscopie	81.57.11↔	Prothèse articulaire, pied et orteil, endoprothèse du médio-tarse ou d'orteil
80.87.21↔	Débridement de l'articulation sous-talaire	81.57.99↔	Prothèse articulaire, pied et orteil, autre
80.87.22↔	Excision de kyste de l'articulation sous-talaire	81.59.11↔	Révision et remplacement d'endoprothèse de cheville
80.87.29↔	Autre excision ou destruction locale de lésion de l'articulation sous-talaire	81.59.12↔	Révision et remplacement d'endoprothèse de tarse postérieur
80.87.99↔	Autre excision ou destruction locale de lésion articulaire, cheville, autre	81.59.13↔	Révision et remplacement d'endoprothèse de médio-tarse ou d'orteil
80.88.20↔	Débridement de l'articulation métatarso-phalangienne	81.99.1c↔	Révision arthroscopique d'articulation, articulation talo-crurale
80.88.21↔	Excision de kyste de l'articulation métatarso-phalangienne	81.99.1d↔	Révision arthroscopique d'articulation, articulation sous-talaire
80.88.29↔	Autre excision ou destruction locale de lésion de l'articulation métatarso-phalangienne	81.99.1f↔	Révision arthroscopique d'articulation, articulation métatarso-phalangienne
80.88.30↔	Débridement d'articulation d'orteil	81.99.1g↔	Révision arthroscopique d'articulation, orteil
80.97.00↔	Autre excision articulaire, cheville, SAP	81.99.2c↔	Révision chirurgicale ouverte d'articulation, articulation talo-crurale
80.97.10↔	Excision arthroscopique, articulation talo-crurale	81.99.2d↔	Révision chirurgicale ouverte d'articulation, articulation sous-talaire
80.97.11↔	Autre excision, articulation talo-crurale	81.99.2f↔	Révision chirurgicale ouverte d'articulation, articulation métatarso-phalangienne
80.97.20↔	Excision arthroscopique, articulation sous-talaire	81.99.2g↔	Révision chirurgicale ouverte d'articulation, orteil
80.97.21↔	Autre excision, articulation sous-talaire	81.99.3c↔	Opération arthroscopique de cartilage articulaire, articulation talo-crurale
80.97.30↔	Prélèvement de greffon cartilagineux de la cheville	81.99.3d↔	Opération arthroscopique de cartilage articulaire, articulation sous-talaire
80.97.99↔	Autre excision articulaire, cheville, autre	81.99.3f↔	Opération arthroscopique de cartilage articulaire, articulation métatarso-phalangienne
80.98.11↔	Autre excision, articulation métatarso-phalangienne	81.99.3g↔	Opération arthroscopique de cartilage articulaire, orteil
80.98.13↔	Autre excision, articulation d'orteil	81.99.4c↔	Opération chirurgicale ouverte de cartilage articulaire, articulation talo-crurale
81.11↔	Arthrodèse de la cheville	81.99.4d↔	Opération chirurgicale ouverte de cartilage articulaire, articulation sous-talaire
81.12.00↔	Arthrodèse triple, SAP	81.99.4f↔	Opération chirurgicale ouverte de cartilage articulaire, articulation métatarso-phalangienne
81.12.10↔	Arthrodèse talo-crurale [tibio-astragaliennetibio-tarsienne] et sous-talaire [sous-astragaliennet]	81.99.4g↔	Opération chirurgicale ouverte de cartilage articulaire, orteil
81.12.11↔	Arthrodèse astragalo-calcanéo-cuboïdo-naviculaire [triple arthrodèse des articulations talo-crurale et sous-talaire et de l'articulation médio-tarsienne (a. de Chopart)]	81.99.5c↔	Arthrorise et fixation temporaire d'une articulation, articulation talo-crurale
81.12.12↔	Arthrodèse sous-talaire, deux articulations du tarse	81.99.5d↔	Arthrorise et fixation temporaire d'une articulation, articulation sous-talaire
81.12.13↔	Arthrodèse sous-talaire, trois articulations du tarse	81.99.5e↔	Arthrorise et fixation temporaire d'une articulation, pied et orteil, autre
81.12.99↔	Arthrodèse triple, autre	81.99.5f↔	Arthrorise et fixation temporaire d'une articulation, articulation métatarso-phalangienne
81.13↔	Arthrodèse sous-astragaliennet	81.99.5g↔	Arthrorise et fixation temporaire d'une articulation, orteil
81.14↔	Arthrodèse médio-tarsienne	81.99.83↔	Autre opération arthroscopique d'articulation, articulation talo-crurale
81.15↔	Arthrodèse tarso-métatarsienne	81.99.9b↔	Autre opération chirurgicale ouverte d'articulation et de cartilage articulaire, articulation talo-crurale
81.17↔	Autre arthrodèse du pied	81.99.9c↔	Autre opération chirurgicale ouverte d'articulation et de cartilage articulaire, articulation sous-talaire
81.18↔	Arthrorise d'articulation sous-talaire	81.99.9f↔	Autre opération chirurgicale ouverte d'articulation et de cartilage articulaire, articulation métatarso-phalangienne
81.49.10↔	Refixation d'un fragment ostéochondral sous arthroscopie, articulation talo-crurale	81.99.9g↔	Autre opération chirurgicale ouverte d'articulation et de cartilage articulaire, orteil
81.49.11↔	Refixation chirurgicale ouverte d'un fragment ostéochondral, articulation talo-crurale	81.9a.1e↔	Grefe de cartilage et implantation de tissu cultivé in vitro, articulation talo-crurale, par arthroscopie
81.49.12↔	Refixation d'un fragment ostéochondral sous arthroscopie, articulation sous-talaire	81.9a.1f↔	Grefe de cartilage et implantation de tissu cultivé in vitro, articulation sous-talaire, par arthroscopie
81.49.13↔	Refixation chirurgicale ouverte d'un fragment ostéochondral, articulation sous-talaire	81.9a.2e↔	Grefe de cartilage et implantation de tissu cultivé in vitro, articulation talo-crurale, par chirurgie ouverte
81.49.26↔	Incision de l'os sous-chondral sous arthroscopie, articulation talo-crurale	81.9a.2f↔	Grefe de cartilage et implantation de tissu cultivé in vitro, articulation sous-talaire, par chirurgie ouverte
81.49.27↔	Incision chirurgicale ouverte de l'os sous-chondral, articulation talo-crurale	83.84↔	Libération de pied-bot, non classée ailleurs
81.49.28↔	Incision de l'os sous-chondral de l'articulation sous-talaire sous arthroscopie, articulation sous-talaire	84.25↔	Réimplantation d'orteil
81.49.29↔	Incision chirurgicale ouverte de l'os sous-chondral, articulation sous-talaire	84.26↔	Réimplantation de pied
81.49.30↔	Incision de l'os sous-chondral avec insertion d'implant acellulaire sous arthroscopie, articulation talo-crurale	84.27.00↔	Réimplantation de cheville ou de jambe, SAP
81.49.31↔	Incision de l'os sous-chondral avec insertion d'implant acellulaire sous arthroscopie, articulation sous-talaire		
81.49.32↔	Arthroplastie de résection de la cheville		
81.49.33↔	Refixation et plastie de l'appareil capsulo-ligamentaire, articulation talo-crurale		
81.49.34↔	Incision chirurgicale ouverte de l'os sous-chondral avec insertion d'implant acellulaire, articulation talo-crurale		
81.49.35↔	Incision chirurgicale ouverte de l'os sous-chondral avec insertion d'implant acellulaire, articulation sous-talaire		
81.49.99↔	Autre réparation de la cheville, autre		

procédure EML-2

77.04.10↔	Séquestrectomie, os du carpe et du métacarpe, sans insertion de réservoir médicamenteux	78.54.99↔	Fixation interne de l'os sans réduction de fracture, os du carpe et du métacarpe, autre
77.04.11↔	Séquestrectomie, os du carpe et du métacarpe, avec insertion de réservoir médicamenteux	78.59.10↔	Révision sans remplacement de matériel d'ostéosynthèse, phalanges de la main
77.09.10↔	Séquestrectomie, phalanges de la main, sans insertion de réservoir médicamenteux	79.13.00↔	Réduction fermée de fracture d'os du carpe et du métacarpe, avec fixation interne, SAP
77.09.11↔	Séquestrectomie, phalanges de la main, avec insertion de réservoir médicamenteux	79.13.10↔	Réduction fermée de fracture d'os du carpe et du métacarpe, avec fixation interne par plaque à stabilité angulaire
77.14.10↔	Autre incision osseuse sans section, os du carpe et du métacarpe, exploration et forage de l'os	79.13.19↔	Réduction fermée de fracture d'os du carpe et du métacarpe, avec autre fixation interne (p. ex. vis, plaque, fil)
77.14.11↔	Autre incision osseuse sans section, os du carpe et du métacarpe, extraction de corps étranger	79.13.99↔	Réduction fermée de fracture d'os du carpe et du métacarpe, avec fixation interne, autre
77.14.12↔	Autre incision osseuse sans section, os du carpe et du métacarpe, insertion et enlèvement de réservoir médicamenteux	79.14.00↔	Réduction fermée de fracture de phalange de la main, avec fixation interne, SAP
77.14.13↔	Autre incision osseuse sans section, os du carpe et du métacarpe, drainage	79.14.10↔	Réduction fermée de fracture de phalange de la main, avec fixation interne par plaque à stabilité angulaire
77.19.10↔	Incision osseuse, phalanges de la main, exploration et forage de l'os	79.14.19↔	Réduction fermée de fracture de phalange de la main, avec autre fixation interne (p. ex. vis, plaque, fil)
77.19.11↔	Incision osseuse, phalanges de la main, extraction de corps étranger	79.14.99↔	Réduction fermée de fracture de phalange de la main avec fixation interne, autre
77.19.12↔	Incision osseuse, phalanges de la main, insertion et enlèvement de réservoir médicamenteux	79.23↔	Réduction ouverte de fracture sans fixation interne, os du carpe et du métacarpe
77.19.13↔	Incision osseuse, phalanges de la main, drainage	79.24↔	Réduction ouverte de fracture sans fixation interne, phalange de la main
77.19.19↔	Autre incision osseuse de phalanges de la main	79.33.00↔	Réduction ouverte de fracture d'os du carpe et du métacarpe, avec fixation interne, SAP
77.24↔	Ostéotomie cunéiforme, os du carpe et du métacarpe	79.33.10↔	Réduction ouverte de fracture d'os du carpe et du métacarpe, avec fixation interne par agrafes (de Blount)
77.34.00↔	Autre section osseuse, os du carpe et du métacarpe, SAP	79.33.19↔	Réduction ouverte de fracture d'os du carpe et du métacarpe, avec autre fixation interne
77.34.10↔	Section osseuse, ostéotomie de rotation d'os du carpe et du métacarpe	79.33.99↔	Réduction ouverte de fracture d'os du carpe et du métacarpe, avec fixation interne, autre
77.34.11↔	Section osseuse, ostéotomie complexe (pluridimensionnelle) d'os du carpe et du métacarpe	79.34↔	Réduction ouverte de fracture avec fixation interne, phalange de la main
77.34.99↔	Autre section osseuse, os du carpe et du métacarpe, autre	79.63↔	Débridement de fracture ouverte, os du carpe et du métacarpe
77.69.10↔	Excision locale de lésion ou de tissu osseux, phalanges de la main	79.64↔	Débridement de fracture ouverte, phalange de la main
77.69.20↔	Débridement de phalanges de la main	79.83.00↔	Réduction ouverte de luxation du poignet, SAP
77.89.10↔	Autre ostectomie partielle, phalanges de la main	79.83.10↔	Réduction ouverte de luxation de l'articulation radio-cubitale distale
77.99.10↔	Ostectomie totale, phalanges de la main	79.83.99↔	Réduction ouverte de luxation du poignet, autre
78.04.10↔	Grefe osseuse, os du carpe et du métacarpe, fragment à pédicule vascularisé avec anastomoses microvasculaires	79.84↔	Réduction ouverte de luxation, main et doigt
78.04.11↔	Grefe osseuse, os du carpe et du métacarpe, fragment à pédicule vascularisé sans anastomoses microvasculaires	80.03↔	Arthrotomie pour ablation de prothèse, poignet
78.04.13↔	Grefe d'os et de cartilage, os du carpe et du métacarpe, autogène et allogène	80.04.00↔	Arthrotomie pour ablation de prothèse, main et doigt, SAP
78.14.10↔	Réduction fermée de fracture d'os du carpe et du métacarpe, stabilisée par fixateur externe	80.04.10↔	Arthrotomie pour ablation de prothèse, main et doigt, ablation d'endoprothèse de l'articulation carpo-métacarpienne du pouce
78.14.11↔	Réduction ouverte de fracture d'os du carpe et du métacarpe, stabilisée par fixateur externe	80.04.11↔	Arthrotomie pour ablation de prothèse, main et doigt, ablation d'autre endoprothèse d'articulation de doigt
78.14.99↔	Application de fixateur externe, os du carpe et du métacarpe (inclus réduction de fracture), autre	80.04.99↔	Arthrotomie pour ablation de prothèse, main et doigt, autre
78.19.10↔	Réduction fermée de fracture de phalanges de la main, stabilisée par fixateur externe	80.13.00↔	Autre arthrotomie, poignet, SAP
78.19.11↔	Réduction ouverte de fracture de phalanges de la main, stabilisée par fixateur externe	80.13.10↔	Arthrotomie arthroscopique du poignet, lavage articulaire avec drainage
78.24.00↔	Raccourcissement d'os, os du carpe et du métacarpe, SAP	80.13.11↔	Arthrotomie arthroscopique du poignet, ablation de souris articulaire
78.24.10↔	Épiphysiodèse temporaire, os du carpe et du métacarpe	80.13.12↔	Arthrotomie arthroscopique du poignet, insertion ou enlèvement de réservoir médicamenteux
78.24.11↔	Épiphysiodèse permanente, os du carpe et du métacarpe	80.13.20↔	Arthrotomie du poignet, lavage articulaire avec drainage
78.24.12↔	Épiphysiolysse thérapeutique, os du carpe et du métacarpe	80.13.21↔	Arthrotomie du poignet, ablation de souris articulaire
78.24.99↔	Raccourcissement d'os, os du carpe et du métacarpe, autre	80.13.99↔	Autre arthrotomie, poignet, autre
78.29.10↔	Épiphysiodèse temporaire, phalanges de la main	80.14.00↔	Autre arthrotomie, main et doigt, SAP
78.29.11↔	Épiphysiodèse permanente, phalanges de la main	80.14.10↔	Arthrotomie de main et de doigt, lavage articulaire avec drainage
78.29.12↔	Épiphysiolysse thérapeutique, phalanges de la main	80.14.99↔	Autre arthrotomie, main et doigt, autre
78.29.19↔	Autre raccourcissement d'os, phalanges de la main	80.43.00↔	Section de capsule articulaire, de ligament ou de cartilage, poignet, SAP
78.34↔	Allongement d'os, os du carpe et du métacarpe	80.43.10↔	Section de capsule articulaire, de ligament ou de cartilage, poignet, section de ligaments du carpe
78.44↔	Autres réparations ou opérations plastiques osseuses, os du carpe et du métacarpe	80.43.20↔	Section de capsule articulaire, de ligament ou de cartilage, poignet, excision de ligaments du carpe
78.49.11↔	Autre réparation plastique de phalanges de la main	80.43.90↔	Section de capsule articulaire, de ligament ou de cartilage, poignet, autre opération de ligaments du carpe
78.54.00↔	Fixation interne de l'os sans réduction de fracture, os du carpe et du métacarpe, SAP		
78.54.10↔	Révision sans remplacement de matériel d'ostéosynthèse, os du carpe et du métacarpe		

80.43.99↔	Section de capsule articulaire, de ligament ou de cartilage, poignet, autre	82.35.12↔	Fasciectomy de main et de doigt avec neurolyse et artériolyse
80.73.10↔	Synovectomie arthroscopique du poignet	82.35.13↔	Fasciectomy de main et de doigt avec arthrolyse
80.73.20↔	Synovectomie ouverte du poignet	82.36↔	Autre myectomie de la main
80.83.00↔	Autre excision ou destruction locale de lésion articulaire, poignet, SAP	82.42↔	Suture différée de tendon fléchisseur de la main
80.83.10↔	Excision ou destruction locale de lésion articulaire du poignet sous arthroscopie	82.43↔	Suture différée d'autre tendon de la main
80.83.11↔	Débridement de l'articulation du poignet	82.44↔	Autre suture de tendon fléchisseur de la main
80.83.12↔	Excision de kyste de l'articulation du poignet	82.45↔	Autre suture d'autre tendon de la main
80.83.99↔	Autre excision ou destruction locale de lésion articulaire, poignet, autre	82.51↔	Avancement de tendon de la main
80.84.10↔	Débridement d'articulations du carpe	82.52↔	Recul de tendon de la main
80.93.11↔	Prélèvement de greffon cartilagineux du poignet	82.53↔	Réinsertion de tendon de la main
80.93.12↔	Réséction du ligament triangulaire du carpe	82.54↔	Réinsertion de muscle de la main
81.16↔	Arthrodèse métatarso-phalangienne	82.55↔	Autre changement de longueur de muscle ou tendon de main
81.25.09↔	Arthrodèse radio-carpienne, autre	82.56↔	Autre transfert ou greffe de tendon de la main
81.25.11↔	Arthrodèse radio-carpienne, complète	82.57.00↔	Autre transfert d'autre tendon de la main, SAP
81.25.21↔	Arthrodèse radio-carpienne, partielle	82.57.10↔	Autre transfert d'autre tendon de la main, transfert de tendon fléchisseur de la main
81.26.09↔	Arthrodèse métacarpo-carpienne, autre	82.57.99↔	Autre transfert d'autre tendon de la main, autre
81.26.11↔	Arthrodèse métacarpo-carpienne, arthrodèse intracarpienne	82.58↔	Autre transfert ou lambeau musculaire de la main
81.27↔	Arthrodèse métacarpo-phalangienne	82.59↔	Autre transposition de muscle de la main
81.28↔	Arthrodèse interphalangienne	82.61↔	Pollicisation (avec transfert de nerfs et de vaisseaux)
81.71.00↔	Arthroplastie métacarpo-phalangienne et interphalangienne avec implant, SAP	82.69↔	Reconstruction du pouce, autre
81.71.10↔	Implantation d'une autre endoprothèse d'articulation de doigt	82.71↔	Reconstruction de poulie de tendon
81.71.99↔	Arthroplastie métacarpophalangienne et interphalangienne avec implant, autre	82.72.00↔	Opération plastique de la main avec greffe de muscle ou de fascia, SAP
81.72↔	Arthroplastie métacarpo-phalangienne et interphalangienne, sans implant	82.72.10↔	Opération plastique avec greffe de muscle ou de fascia, un doigt
81.73↔	Remplacement total du poignet	82.72.11↔	Opération plastique avec greffe de muscle ou de fascia, autres parties de la main
81.74.00↔	Arthroplastie carpo-carpienne et carpo-métacarpienne avec implant, SAP	82.72.99↔	Opération plastique de la main avec greffe de muscle ou de fascia, autre
81.74.10↔	Implantation d'endoprothèse d'articulation trapézo-métacarpienne du pouce	82.79↔	Opération plastique de main avec autre greffe ou implant
81.74.99↔	Arthroplastie carpo-carpienne et carpo-métacarpienne avec implant, autre	82.81↔	Transfert de doigt, sauf le pouce
81.75↔	Arthroplastie carpo-carpienne et carpo-métacarpienne, sans implant	82.82↔	Réparation de main en pince de homard
81.93.20↔	Suture du ligament annulaire radio-cubital	82.83↔	Réparation de macrodactylie
81.93.21↔	Suture de l'appareil ligamentaire radio-cubital distal	82.84↔	Réparation de doigt en maillet
81.99.15↔	Révision arthroscopique d'articulation, poignet	82.85↔	Autre ténodèse de la main
81.99.25↔	Révision chirurgicale ouverte d'articulation, poignet	82.86.00↔	Autre ténoplastie de la main, SAP
81.99.35↔	Opération arthroscopique de cartilage articulaire, poignet	82.86.10↔	Ténoplastie, transfert de tendons fléchisseurs de la main
81.99.45↔	Opération chirurgicale ouverte de cartilage articulaire, poignet	82.86.11↔	Constitution de matériel de greffe pour tendons de la main
81.99.55↔	Arthrorise et fixation temporaire d'une articulation, poignet	82.86.12↔	Révision sans remplacement de greffe de tendon de la main
81.99.81↔	Autre opération arthroscopique d'articulation, poignet	82.86.13↔	Remplacement d'implant tendineux de la main
81.99.95↔	Autre opération chirurgicale ouverte d'articulation et de cartilage articulaire, articulation radio-cubitale supérieure	82.86.99↔	Autre ténoplastie de la main, autre
81.99.96↔	Autre opération chirurgicale ouverte d'articulation et de cartilage articulaire, poignet	82.89.10↔	Plastie de gaine tendineuse de la main
82.04↔	Incision et drainage de l'espace palmaire ou thénarien	82.89.11↔	Refixation osseuse de ligaments, carpe / métacarpe
82.09.10↔	Autre incision de tissu mou de la main, synovectomie de la main	82.89.12↔	Refixation osseuse d'autres ligaments de la main
82.11.10↔	Ténotomie percutanée de la main, poignet	82.89.13↔	Distraction des parties molles pour couverture d'articulation lors d'anomalies congénitales de la main
82.11.11↔	Ténotomie percutanée de la main, doigt	82.89.14↔	Radialisation lors d'anomalies congénitales de la main
82.11.20↔	Ténotomie chirurgicale ouverte de la main	82.89.15↔	Réséction de resserrements avec reconstruction plastique lors d'anomalies congénitales de la main
82.11.99↔	Ténotomie de la main, autre	82.89.16↔	Transfert d'orteil à doigt
82.12↔	Fasciotomie de la main	84.20↔	Réimplantation d'une extrémité, SAP
82.21↔	Excision de lésion de la gaine tendineuse de la main	84.21↔	Réimplantation de pouce
82.22↔	Excision de lésion de muscle de la main	84.22↔	Réimplantation de doigt (excepté le pouce)
82.35.10↔	Fasciectomy du creux palmaire	84.23.00↔	Réimplantation d'avant-bras, de poignet ou de main, SAP
82.35.11↔	Fasciectomy de main et de doigt avec neurolyse	84.23.10↔	Réimplantation d'avant-bras
		84.23.12↔	Réimplantation du métacarpe
		84.23.13↔	Réimplantation du poignet
		84.23.99↔	Réimplantation d'avant-bras, de poignet ou de main, autre
		84.29↔	Autre réimplantation de membre
		84.99.31↔	Greffe d'avant-bras, de poignet ou de main

procédure EML-3

77.06.00↔	Séquestrectomie, rotule, SAP	77.16.00↔	Autre incision osseuse sans section, rotule, SAP
77.06.10↔	Séquestrectomie, rotule, sans insertion de réservoir médicamenteux	77.16.10↔	Autre incision osseuse sans section, rotule, exploration et forage de l'os
77.06.11↔	Séquestrectomie, rotule, avec insertion de réservoir médicamenteux	77.16.11↔	Autre incision osseuse sans section, rotule, extraction de corps étranger
77.06.99↔	Séquestrectomie, rotule, autre		

77.16.12↔	Autre incision osseuse sans section, rotule, insertion et enlèvement de réservoir médicamenteux	80.76.20↔	Synovectomie ouverte du genou
77.16.13↔	Autre incision osseuse sans section, rotule, drainage	80.76.21↔	Synovectomie ouverte de l'articulation tibio-péronière supérieure
77.16.99↔	Autre incision osseuse sans section, rotule, autre	80.76.99↔	Synovectomie, genou, autre
77.86↔	Autre ostectomie partielle, rotule	80.86.00↔	Autre excision ou destruction locale de lésion articulaire, genou, SAP
77.96↔	Ostectomie totale, rotule	80.86.10↔	Excision ou destruction locale de lésion articulaire du genou sous arthroscopie
78.06.10↔	Grefte osseuse, rotule, fragment à pédicule vascularisé avec anastomoses microvasculaires	80.86.11↔	Débridement de l'articulation du genou
78.06.20↔	Grefte osseuse, rotule, fragment à pédicule vascularisé, sans anastomoses microvasculaires	80.86.12↔	Excision de kyste de l'articulation du genou
78.16.10↔	Réduction fermée de fracture de la rotule, stabilisée par fixateur externe	80.86.13↔	Excision de kyste méniscal de l'articulation du genou
78.16.11↔	Réduction ouverte de fracture de la rotule, stabilisée par fixateur externe	80.86.99↔	Autre excision ou destruction locale de lésion articulaire, genou, autre
78.16.99↔	Application de fixateur externe, rotule (inclus réduction de fracture), autre	80.96.10↔	Excision arthroscopique, genou
78.56.00↔	Fixation interne de l'os sans réduction de fracture, rotule, SAP	80.96.20↔	Prélèvement arthroscopique de greffon cartilagineux du genou
78.56.10↔	Révision sans remplacement de matériel d'ostéosynthèse, rotule	80.96.21↔	Prélèvement chirurgical ouvert de greffon cartilagineux du genou
78.56.99↔	Fixation interne de l'os sans réduction de fracture, rotule, autre	81.22↔	Arthrodèse du genou
79.59.10↔	Réduction ouverte de décollement épiphysaire de la rotule	81.42↔	Correction de laxité du genou (Pentade du genou)
79.86.00↔	Réduction ouverte de luxation du genou, SAP	81.43↔	Réparation de la triade malheureuse du genou
79.86.10↔	Réduction ouverte de luxation de l'articulation tibio-péronière proximale	81.44.10↔	Stabilisation de la rotule, incision du rétinacle latéral
79.86.19↔	Réduction ouverte de luxation de l'articulation du genou	81.44.11↔	Stabilisation de la rotule, incision du rétinacle latéral, avec ligamentoplastie
79.86.99↔	Réduction ouverte de luxation du genou, autre	81.44.12↔	Stabilisation de la rotule, transfert de l'insertion d'un tendon rotulien
80.06.00↔	Enlèvement d'une endoprothèse de genou, SAP	81.44.13↔	Stabilisation de la rotule, transfert de l'insertion d'un tendon rotulien avec implantation d'un greffon osseux
80.06.11↔	Enlèvement d'endoprothèse totale standard de genou	81.44.14↔	Stabilisation de la rotule par plastie du MPFL (Medial Patello-Femoral Ligament)
80.06.12↔	Enlèvement d'endoprothèse totale spéciale de genou	81.44.99↔	Stabilisation de la rotule, autre
80.06.13↔	Enlèvement d'endoprothèse totale de genou à charnière	81.45.10↔	Réparation du ligament croisé antérieur avec tendon rotulien autogène sous arthroscopie
80.06.14↔	Enlèvement d'une prothèse unicondyalaire à glissement	81.45.11↔	Réparation du ligament croisé postérieur avec tendon rotulien autogène sous arthroscopie
80.06.15↔	Enlèvement d'une prothèse bicondyalaire à glissement	81.45.12↔	Réparation du ligament croisé antérieur avec tendon semi-tendineux et/ou gracilis sous arthroscopie
80.06.16↔	Enlèvement de bouclier fémoral condyalaire avec resurfaçage arrière de la rotule	81.45.13↔	Réparation du ligament croisé postérieur avec tendon semi-tendineux et/ou gracilis sous arthroscopie
80.06.17↔	Enlèvement du resurfaçage arrière de la rotule	81.45.14↔	Réparation du ligament croisé antérieur avec remplacement alloplastique et renforcement alloplastique du ligament, par arthroscopie
80.06.18↔	Enlèvement de l'insert d'une endoprothèse de genou	81.45.19↔	Autre réparation des ligaments croisés sous arthroscopie
80.06.1a↔	Enlèvement des composantes tibiales ou fémorales ainsi que de l'insert d'une endoprothèse de genou unicondyalaire, bicondyalaire à glissement ou totale standard	81.45.20↔	Réparation chirurgicale ouverte du ligament croisé antérieur avec tendon rotulien autogène
80.06.1b↔	Enlèvement des composantes tibiales ou fémorales ainsi que de l'insert d'une endoprothèse totale de genou spéciale ou d'une endoprothèse totale à charnière	81.45.21↔	Réparation chirurgicale ouverte du ligament croisé postérieur avec tendon rotulien autogène
80.06.1c↔	Retrait d'un remplacement isolé de la surface de glissement fémorale	81.45.22↔	Réparation chirurgicale ouverte du ligament croisé antérieur avec tendon semi-tendineux et/ou gracilis
80.06.99↔	Enlèvement d'une endoprothèse de genou, autre	81.45.23↔	Réparation chirurgicale ouverte du ligament croisé postérieur avec tendon semi-tendineux et/ou gracilis
80.16.00↔	Autre arthrotomie, genou, SAP	81.45.24↔	Réparation du ligament croisé antérieur avec remplacement alloplastique et renforcement alloplastique du ligament, par chirurgie ouverte
80.16.10↔	Arthrotomie arthroscopique du genou, lavage articulaire avec drainage	81.45.29↔	Autre réparation chirurgicale ouverte des ligaments croisés
80.16.11↔	Arthrotomie arthroscopique du genou, ablation de souris articulaire	81.45.99↔	Autre réparation des ligaments croisés, autre
80.16.12↔	Arthrotomie arthroscopique du genou, insertion ou enlèvement de réservoir médicamenteux	81.46↔	Autre réparation de ligament collatéral
80.16.20↔	Arthrotomie du genou, lavage articulaire avec drainage	81.47.10↔	Refixation d'un fragment ostéochondral, genou
80.16.21↔	Arthrotomie du genou, ablation de souris articulaire	81.47.11↔	Refixation d'un fragment ostéochondral sous arthroscopie, genou
80.16.99↔	Autre arthrotomie, genou, autre	81.47.14↔	Refixation chirurgicale ouverte du ménisque, genou
80.46.00↔	Section de capsule articulaire, de ligament ou de cartilage, genou, SAP	81.47.15↔	Refixation arthroscopique du ménisque, genou
80.46.10↔	Section de capsule articulaire, de ligament ou de cartilage, articulation du genou	81.47.16↔	Grefte de ménisque, genou
80.46.20↔	Section de capsule articulaire, de ligament ou de cartilage, articulation tibio-péronière supérieure	81.47.19↔	Refixation osseuse chirurgicale ouverte de ligament croisé, genou
80.46.99↔	Section de capsule articulaire, de ligament ou de cartilage, genou, autre	81.47.20↔	Refixation osseuse arthroscopique de ligament croisé, genou
80.6x.00↔	Ménissectomie du genou, SAP	81.47.23↔	Incision de l'os sous-chondral, genou, chirurgie ouverte
80.6x.10↔	Ménissectomie du genou, sous arthroscopie, partielle	81.47.24↔	Incision de l'os sous-chondral sous arthroscopie, genou
80.6x.11↔	Ménissectomie du genou, sous arthroscopie, totale	81.47.25↔	Incision de l'os sous-chondral avec insertion d'implant acellulaire sous arthroscopie, genou
80.6x.20↔	Ménissectomie du genou, chirurgicale ouverte, partielle	81.47.26↔	Implantation dans le genou d'un substitut de cartilage métallique spécifiquement adapté au patient
80.6x.21↔	Ménissectomie du genou, chirurgicale ouverte, totale	81.47.27↔	Arthroplastie de résection du genou
80.6x.99↔	Ménissectomie du genou, autre	81.47.28↔	Incision chirurgicale ouverte de l'os sous-chondral avec insertion d'implant acellulaire, genou
80.76.00↔	Synovectomie, genou, SAP		
80.76.10↔	Synovectomie arthroscopique du genou		
80.76.11↔	Synovectomie arthroscopique de l'articulation tibio-péronière supérieure		

81.47.2a↔	Implantation dans le genou d'un substitut de cartilage métallique non spécifiquement adapté au patient	81.54.45↔	Implantation de composantes tibiales ou fémorales ainsi que de l'insert d'une endoprothèse totale de genou spéciale ou d'une endoprothèse totale à charnière lors d'un remplacement
81.47.30↔	Autre refixation et suture de l'appareil capsulo-ligamentaire du genou	81.54.46↔	Implantation d'un remplacement isolé de la surface de glissement fémorale lors d'un remplacement
81.47.31↔	Autre ligamentoplastie chirurgicale ouverte du genou	81.54.47↔	Implantation d'un bouclier fémoral condyloaire avec resurfaçage arrière de la rotule lors d'un remplacement
81.47.40↔	Autre réparation du genou, de la rotule et de ses structures de maintien	81.54.49↔	Implantation de composantes d'une endoprothèse de genou lors d'un remplacement, autre
81.47.60↔	Réparation de la trochlée fémorale avec arthrotomie et ostéotomie du fémur distal avec ou sans plastie sous-chondrale d'os spongieux	81.55↔	Révision sans remplacement d'une endoprothèse de genou
81.47.90↔	Autre réparation arthroscopique du genou	81.95.10↔	Suture du ligament croisé antérieur, sous arthroscopie
81.47.99↔	Autre réparation du genou, autre	81.95.11↔	Suture du ligament croisé antérieur, par chirurgie ouverte
81.54.21↔	Première implantation d'endoprothèse totale standard de genou	81.95.12↔	Suture du ligament croisé postérieur, sous arthroscopie
81.54.22↔	Première implantation d'endoprothèse totale spéciale de genou	81.95.13↔	Suture du ligament croisé postérieur, par chirurgie ouverte
81.54.23↔	Première implantation d'endoprothèse totale à charnière de genou	81.95.14↔	Suture arthroscopique de l'appareil capsulo-ligamentaire interne avec implication méniscale
81.54.24↔	Première implantation de prothèse de genou unicondyloaire à glissement	81.95.15↔	Suture chirurgicale ouverte de l'appareil capsulo-ligamentaire interne avec implication méniscale
81.54.25↔	Première implantation de prothèse de genou bicondyloaire à glissement	81.99.1a↔	Révision arthroscopique d'articulation, genou
81.54.26↔	Première implantation de bouclier fémoral condyloaire avec resurfaçage arrière de la rotule	81.99.2a↔	Révision chirurgicale ouverte d'articulation, genou
81.54.31↔	Implantation d'une endoprothèse totale standard de genou lors d'un remplacement de prothèse	81.99.3a↔	Opération arthroscopique de cartilage articulaire et de ménisque, genou
81.54.32↔	Implantation d'une endoprothèse totale spéciale de genou lors d'un remplacement de prothèse	81.99.4a↔	Opération chirurgicale ouverte de cartilage articulaire et de ménisque, genou
81.54.33↔	Implantation d'une endoprothèse totale de genou à charnière lors d'un remplacement de prothèse	81.99.5a↔	Arthrorise et fixation temporaire d'une articulation, genou
81.54.34↔	Implantation d'une prothèse unicondyloaire à glissement lors d'un remplacement de prothèse	81.99.82↔	Autre opération arthroscopique d'articulation, genou
81.54.35↔	Implantation d'une prothèse bicondyloaire à glissement lors d'un remplacement de prothèse	81.9a.1c↔	Grefe de cartilage et implantation de tissu cultivé in vitro, articulation du genou, par arthroscopie
81.54.39↔	Implantation d'une endoprothèse de genou lors d'un remplacement de prothèse, autre	81.9a.2c↔	Grefe de cartilage et implantation de tissu cultivé in vitro, articulation du genou, par chirurgie ouverte
81.54.42↔	Implantation d'un resurfaçage arrière de la rotule lors d'un remplacement	81.9a.5c↔	Grefe de cartilage par transfert ostéo-articulaire (système OATS), plastie en mosaïque, articulation du genou, par arthroscopie
81.54.43↔	Implantation d'un insert de prothèse de genou lors d'un remplacement	81.9a.6c↔	Grefe de cartilage par transfert ostéo-articulaire (système OATS), plastie en mosaïque, articulation du genou, par chirurgie ouverte
81.54.44↔	Implantation de composantes tibiales ou fémorales ainsi que de l'insert d'une endoprothèse de genou unicondyloaire, resp. bicondyloaire, à glissement ou totale standard lors d'un remplacement		

procédure EML-4

77.01.00↔	Séquestrectomie, clavicule, omoplate, côtes et sternum, SAP	78.01.18↔	Grefe osseuse, omoplate et clavicule, allogène ou xénogène, os long
77.01.10↔	Séquestrectomie, clavicule et omoplate, sans insertion de réservoir médicamenteux	78.11.10↔	Réduction fermée de fracture, clavicule et omoplate, stabilisée par fixateur externe
77.01.11↔	Séquestrectomie, clavicule et omoplate, avec insertion de réservoir médicamenteux	78.11.11↔	Réduction ouverte de fracture, clavicule et omoplate, stabilisée par fixateur externe
77.01.20↔	Séquestrectomie, côtes et sternum, sans insertion de réservoir médicamenteux	78.11.12↔	Réduction ouverte de fracture multifragmentaire, clavicule et omoplate, stabilisée par fixateur externe
77.01.21↔	Séquestrectomie, côtes et sternum, avec insertion de réservoir médicamenteux	78.11.20↔	Réduction fermée de fracture, côtes et sternum, stabilisée par fixateur externe
77.01.99↔	Séquestrectomie, clavicule, omoplate, côtes et sternum, autre	78.11.21↔	Réduction ouverte de fracture, côtes et sternum, stabilisée par fixateur externe
77.31.10↔	Autre section osseuse d'omoplate	78.11.99↔	Application de fixateur externe, clavicule, omoplate, côtes et sternum (inclus réduction de fracture), autre
77.31.11↔	Autre section osseuse de clavicule	78.21.00↔	Raccourcissement d'os, clavicule et omoplate, SAP
78.01.00↔	Grefe osseuse et transposition osseuse, clavicule et omoplate, SAP	78.21.10↔	Épiphysiodèse temporaire, clavicule et omoplate
78.01.09↔	Grefe osseuse et transposition osseuse, clavicule et omoplate, autre	78.21.11↔	Épiphysiodèse permanente, clavicule et omoplate
78.01.10↔	Grefe osseuse, clavicule et omoplate, fragment à pédicule vascularisé avec anastomoses microvasculaires	78.21.12↔	Épiphysiolysse thérapeutique, clavicule et omoplate
78.01.11↔	Grefe osseuse, clavicule et omoplate, fragment à pédicule vascularisé sans anastomoses microvasculaires	78.21.99↔	Raccourcissement d'os, clavicule et omoplate, autre
78.01.13↔	Grefe d'os et de cartilage, clavicule et omoplate, autogène et allogène	78.41.00↔	Autres réparations ou opérations plastiques osseuses, clavicule, omoplate, côtes et sternum, SAP
78.01.14↔	Grefe osseuse, omoplate et clavicule, autogène, os spongieux et lamelles d'os cortico-spongieux	78.41.10↔	Autre reconstruction plastique, clavicule et omoplate
78.01.15↔	Grefe osseuse, omoplate et clavicule, allogène ou xénogène, os spongieux et lamelles d'os cortico-spongieux	78.41.20↔	Autre reconstruction plastique de côtes et de sternum
		78.41.30↔	Autres réparations ou opérations plastiques osseuses, clavicule, omoplate, côtes et sternum, Implantation VEPTR (vertical expandable prosthetic titanium rib)

78.41.99↔	Autres réparations ou opérations plastiques osseuses, clavicule, omoplate, côtes et sternum, autre	80.99.10↔	Excision arthroscopique, articulation sternoclaviculaire
78.51.00↔	Fixation interne de l'os sans réduction de fracture, clavicule, omoplate, côtes et sternum, SAP	80.99.11↔	Autre excision, articulation sternoclaviculaire
78.51.99↔	Fixation interne de l'os sans réduction de fracture, clavicule, omoplate, côtes et sternum, autre	81.93.10↔	Suture de l'appareil ligamentaire de la clavicule
79.89.10↔	Réduction ouverte de luxation de l'articulation sterno-claviculaire	81.99.12↔	Révision arthroscopique d'articulation, articulation acromio-claviculaire
80.19.10↔	Arthrotomie arthroscopique de l'articulation sternoclaviculaire, lavage articulaire avec drainage	81.99.13↔	Révision arthroscopique d'articulation, articulation sternoclaviculaire
80.19.11↔	Arthrotomie arthroscopique de l'articulation sternoclaviculaire, ablation de souris articulaire	81.99.22↔	Révision chirurgicale ouverte d'articulation, articulation acromio-claviculaire
80.19.12↔	Arthrotomie arthroscopique de l'articulation sternoclaviculaire, insertion ou enlèvement de réservoir médicamenteux	81.99.23↔	Révision chirurgicale ouverte d'articulation, articulation sternoclaviculaire
80.19.20↔	Arthrotomie de l'articulation sternoclaviculaire, lavage articulaire avec drainage	81.99.32↔	Opération arthroscopique de cartilage articulaire, articulation acromio-claviculaire
80.19.21↔	Arthrotomie de l'articulation sternoclaviculaire, ablation de souris articulaire	81.99.33↔	Opération arthroscopique de cartilage articulaire, articulation sternoclaviculaire
80.19.29↔	Autre arthrotomie de l'articulation sternoclaviculaire	81.99.42↔	Opération chirurgicale ouverte de cartilage articulaire, articulation acromio-claviculaire
80.49.10↔	Section de capsule articulaire, de ligament ou de cartilage, articulation sternoclaviculaire	81.99.43↔	Opération chirurgicale ouverte de cartilage articulaire, articulation sternoclaviculaire
80.79.10↔	Synovectomie arthroscopique de l'articulation sternoclaviculaire	81.99.52↔	Arthrorise et fixation temporaire d'une articulation, articulation acromio-claviculaire
80.79.20↔	Synovectomie ouverte de l'articulation sternoclaviculaire	81.99.53↔	Arthrorise et fixation temporaire d'une articulation, articulation sternoclaviculaire
80.89.10↔	Excision ou destruction locale de lésion de l'articulation sternoclaviculaire sous arthroscopie	81.99.92↔	Autre opération chirurgicale ouverte d'articulation et de cartilage articulaire, articulation acromio-claviculaire
80.89.11↔	Débridement de l'articulation sternoclaviculaire	81.99.93↔	Autre opération chirurgicale ouverte d'articulation et de cartilage articulaire, articulation sternoclaviculaire
80.89.12↔	Excision de kyste de l'articulation sternoclaviculaire		
80.89.19↔	Autre excision ou destruction locale de lésion de l'articulation sternoclaviculaire		

procédure EML-5

79.81.00↔	Réduction ouverte de luxation de l'épaule ou de la ceinture scapulaire, SAP	80.41.20↔	Section de capsule articulaire, de ligament ou de cartilage, articulation acromio-claviculaire
79.81.10↔	Réduction ouverte de luxation de l'articulation huméro-glénodienne	80.41.99↔	Section de capsule articulaire, de ligament ou de cartilage, ceinture scapulaire et épaule, autre
79.81.20↔	Réduction ouverte de luxation de l'articulation acromio-claviculaire	80.71.00↔	Synovectomie, ceinture scapulaire et épaule, SAP
79.81.99↔	Réduction ouverte de luxation de l'épaule ou de la ceinture scapulaire, autre	80.71.10↔	Synovectomie, articulation glénohumérale
80.01.00↔	Arthrotomie pour ablation de prothèse, ceinture scapulaire et épaule, SAP	80.71.11↔	Synovectomie, articulation acromio-claviculaire
80.01.10↔	Arthrotomie pour ablation de prothèse, ceinture scapulaire et épaule, ablation de prothèse de tête humérale	80.71.99↔	Synovectomie, ceinture scapulaire et épaule, autre
80.01.11↔	Arthrotomie pour ablation de prothèse, ceinture scapulaire et épaule, ablation d'endoprothèse totale de l'épaule	80.81.00↔	Autre excision ou destruction locale de lésion articulaire, ceinture scapulaire et épaule, SAP
80.01.99↔	Arthrotomie pour ablation de prothèse, ceinture scapulaire et épaule, autre	80.81.10↔	Débridement de l'articulation glénohumérale
80.11.00↔	Autre arthrotomie, ceinture scapulaire et épaule, SAP	80.81.11↔	Excision de kyste de l'articulation glénohumérale
80.11.10↔	Arthrotomie arthroscopique de l'articulation glénohumérale, lavage articulaire avec drainage	80.81.19↔	Autre excision ou destruction locale de lésion de l'articulation glénohumérale
80.11.11↔	Arthrotomie arthroscopique de l'articulation glénohumérale, ablation de souris articulaire	80.81.20↔	Débridement de l'articulation acromio-claviculaire
80.11.12↔	Arthrotomie de l'articulation glénohumérale, lavage articulaire avec drainage	80.81.21↔	Excision de kyste de l'articulation acromio-claviculaire
80.11.13↔	Arthrotomie de l'articulation glénohumérale, ablation de souris articulaire	80.81.29↔	Autre excision ou destruction locale de lésion de l'articulation acromio-claviculaire
80.11.19↔	Autre arthrotomie de l'articulation glénohumérale	80.81.99↔	Autre excision ou destruction locale de lésion articulaire, ceinture scapulaire et épaule, autre
80.11.20↔	Arthrotomie arthroscopique de l'articulation acromio-claviculaire, lavage articulaire avec drainage	80.91.10↔	Excision arthroscopique, articulation glénohumérale
80.11.21↔	Arthrotomie arthroscopique de l'articulation acromio-claviculaire, ablation de souris articulaire	80.91.11↔	Autre excision, articulation glénohumérale
80.11.22↔	Arthrotomie de l'articulation acromio-claviculaire, lavage articulaire avec drainage	80.91.20↔	Excision arthroscopique, articulation acromio-claviculaire
80.11.23↔	Arthrotomie de l'articulation acromio-claviculaire, ablation de souris articulaire	80.91.21↔	Autre excision, articulation acromio-claviculaire
80.11.29↔	Autre arthrotomie de l'articulation acromio-claviculaire	81.23↔	Arthrodèse de l'épaule
80.11.99↔	Autre arthrotomie, ceinture scapulaire et épaule, autre	81.80↔	Prothèse totale d'épaule
80.41.00↔	Section de capsule articulaire, de ligament ou de cartilage, ceinture scapulaire et épaule, SAP	81.81↔	Prothèse partielle d'épaule
80.41.10↔	Section de capsule articulaire, de ligament ou de cartilage, articulation glénohumérale	81.82.00↔	Réparation de luxation récidivante de l'épaule, SAP
		81.82.10↔	Réparation de luxation récidivante de l'épaule, refixation arthroscopique du bourrelet glénoïdien
		81.82.11↔	Réparation de luxation récidivante de l'épaule, capsulorrhaphie avec fixation dans la cavité glénoïde sous arthroscopie
		81.82.19↔	Réparation de luxation récidivante de l'épaule, autre, sous arthroscopie
		81.82.20↔	Réparation de luxation récidivante de l'épaule, refixation chirurgicale ouverte du bord inférieur du bourrelet glénoïdien (limbus)
		81.82.21↔	Réparation de luxation récidivante de l'épaule, plastie du bord antérieur et postérieur de la cavité glénoïde
		81.82.22↔	Réparation de luxation récidivante de l'épaule, plastie antérieure et postérieure de la capsule glénoïde

81.82.29↔	Réparation chirurgicale ouverte de luxation récidivante de l'épaule, autre	81.83.40↔	Arthroplastie de résection de l'épaule
81.82.99↔	Réparation de luxation récidivante de l'épaule, autre	81.83.41↔	Refixation chirurgicale ouverte du bord inférieur du bourrelet glénoïdien (limbus)
81.83.10↔	Refixation d'un fragment ostéochondral sous arthroscopie, articulation glénohumérale	81.83.42↔	Plastie du bord antérieur et postérieur de la cavité glénoïde
81.83.11↔	Refixation chirurgicale ouverte d'un fragment ostéochondral, articulation glénohumérale	81.83.43↔	Plastie antérieure et postérieure de la capsule glénoïde
81.83.12↔	Refixation d'un fragment ostéochondral sous arthroscopie, articulation acromio-claviculaire	81.83.44↔	Acromioplastie avec section du ligament coraco-acromial, chirurgie ouverte
81.83.13↔	Refixation chirurgicale ouverte d'un fragment ostéochondral, articulation acromio-claviculaire	81.83.49↔	Refixation et plastie chirurgicale ouverte de l'appareil capsulo-ligamentaire de l'épaule, autre
81.83.26↔	Incision de l'os sous-chondral sous arthroscopie, articulation glénohumérale	81.99.11↔	Révision arthroscopique d'articulation, articulation glénohumérale
81.83.27↔	Incision chirurgicale ouverte de l'os sous-chondral, articulation glénohumérale	81.99.21↔	Révision chirurgicale ouverte d'articulation, articulation glénohumérale
81.83.28↔	Incision de l'os sous-chondral sous arthroscopie, articulation acromio-claviculaire	81.99.31↔	Opération arthroscopique de cartilage articulaire, articulation glénohumérale
81.83.29↔	Incision chirurgicale ouverte de l'os sous-chondral, articulation acromio-claviculaire	81.99.41↔	Opération chirurgicale ouverte de cartilage articulaire, articulation glénohumérale
81.83.30↔	Incision de l'os sous-chondral avec insertion d'implant acellulaire sous arthroscopie, articulation glénohumérale	81.99.51↔	Arthrorise et fixation temporaire d'une articulation, articulation glénohumérale
81.83.31↔	Incision de l'os sous-chondral avec insertion d'implant acellulaire sous arthroscopie, articulation acromio-claviculaire	81.99.91↔	Autre opération chirurgicale ouverte d'articulation et de cartilage articulaire, articulation glénohumérale
81.83.32↔	Refixation arthroscopique du bourrelet glénoïdien	81.9a.11↔	Grefe de cartilage et implantation de tissu cultivé in vitro, articulation glénohumérale, par arthroscopie
81.83.33↔	Élargissement arthroscopique de l'espace sous-acromial	81.9a.12↔	Grefe de cartilage et implantation de tissu cultivé in vitro, articulation acromio-claviculaire, par arthroscopie
81.83.34↔	Capsulorrhaphie avec fixation dans la cavité glénoïde sous arthroscopie	81.9a.21↔	Grefe de cartilage et implantation de tissu cultivé in vitro, articulation glénohumérale, par chirurgie ouverte
81.83.35↔	Incision chirurgicale ouverte de l'os sous-chondral avec insertion d'implant acellulaire, articulation glénohumérale	81.9a.22↔	Grefe de cartilage et implantation de tissu cultivé in vitro, articulation acromio-claviculaire, par chirurgie ouverte
81.83.36↔	Incision chirurgicale ouverte de l'os sous-chondral avec insertion d'implant acellulaire, articulation acromio-claviculaire	83.63↔	Réparation de la coiffe des rotateurs
81.83.39↔	Refixation et plastie de l'appareil capsulo-ligamentaire de l'épaule sous arthroscopie, autre		

procédure EML-6

77.02.00↔	Séquestrectomie, humérus, SAP	78.22.99↔	Raccourcissement d'os, humérus, autre
77.02.10↔	Séquestrectomie, humérus, sans insertion de réservoir médicamenteux	78.32↔	Allongement d'os, humérus
77.02.11↔	Séquestrectomie, humérus, avec insertion de réservoir médicamenteux	78.42↔	Autres réparations ou opérations plastiques osseuses, humérus
77.02.99↔	Séquestrectomie, humérus, autre	78.52.00↔	Fixation interne de l'os sans réduction de fracture, humérus, SAP
77.12.00↔	Autre incision osseuse sans section, humérus, SAP	78.52.10↔	Révision sans remplacement de matériel d'ostéosynthèse, humérus
77.12.10↔	Autre incision osseuse sans section, humérus, exploration et forage de l'os	78.52.99↔	Fixation interne de l'os sans réduction de fracture, humérus, autre
77.12.11↔	Autre incision osseuse sans section, humérus, extraction de corps étranger	79.11.00↔	Réduction fermée de fracture de l'humérus avec fixation interne, SAP
77.12.12↔	Autre incision osseuse sans section, humérus, insertion et enlèvement de réservoir médicamenteux	79.11.10↔	Réduction fermée de fracture de l'humérus proximal, avec fixation interne par clou médullaire / clou de verrouillage ou plaque angulaire / condyloaire
77.12.13↔	Autre incision osseuse sans section, humérus, drainage	79.11.11↔	Réduction fermée de fracture proximale de l'humérus par fixation interne au moyen d'une technique mini-invasive assistée par ballonnet
77.12.99↔	Autre incision osseuse sans section, humérus, autre	79.11.19↔	Réduction fermée de fracture de l'humérus proximal, avec autre fixation interne (p. ex. vis, fil, cerclage-haubanage, plaque à stabilité angulaire)
77.22↔	Ostéotomie cunéiforme, humérus	79.11.20↔	Réduction fermée d'autre fracture de l'humérus, avec fixation interne par clou médullaire / clou de verrouillage ou plaque angulaire / condyloaire
77.32.10↔	Corticotomie et transport de segment huméral	79.11.21↔	Réduction fermée d'autre fracture de l'humérus par fixation interne au moyen d'une technique mini-invasive assistée par ballonnet
78.02.10↔	Grefe osseuse, humérus, fragment à pédicule vascularisé avec anastomoses microvasculaires	79.11.29↔	Réduction fermée d'autre fracture de l'humérus, avec autre fixation interne (p. ex. vis, fil, cerclage-haubanage, plaque à stabilité angulaire)
78.02.11↔	Grefe osseuse, humérus, fragment à pédicule vascularisé sans anastomoses microvasculaires	79.11.99↔	Réduction fermée de fracture de l'humérus avec fixation interne, autre
78.02.13↔	Grefe d'os et de cartilage, humérus, autogène et allogène	79.21.00↔	Réduction ouverte de fracture de l'humérus sans fixation interne, SAP
78.12.10↔	Réduction fermée de fracture de l'humérus proximal, stabilisée par fixateur externe	79.21.10↔	Réduction ouverte de fracture de l'humérus proximal sans fixation interne
78.12.11↔	Réduction ouverte de fracture de l'humérus proximal, stabilisée par fixateur externe	79.21.11↔	Réduction ouverte de fracture diaphysaire de l'humérus, sans fixation interne
78.12.90↔	Réduction fermée d'autre fracture de l'humérus, stabilisée par fixateur externe		
78.12.91↔	Réduction ouverte d'autre fracture de l'humérus, stabilisée par fixateur externe		
78.12.99↔	Application de fixateur externe, humérus (inclus réduction de fracture), autre		
78.22.00↔	Raccourcissement d'os, humérus, SAP		
78.22.10↔	Épiphysiodèse temporaire, humérus		
78.22.11↔	Épiphysiodèse permanente, humérus		
78.22.12↔	Épiphysiolysse thérapeutique, humérus		

79.21.12↔	Réduction ouverte de fracture de l'humérus distal, sans fixation interne	79.31.31↔	Réduction ouverte de fracture simple de l'humérus distal, avec autre fixation interne (p. ex. vis, fil)
79.21.99↔	Réduction ouverte de fracture de l'humérus, sans fixation interne, autre	79.31.90↔	Réduction ouverte de fracture multifragmentaire d'autres parties de l'humérus, avec fixation interne
79.31.00↔	Réduction ouverte de fracture, avec fixation interne, humérus, SAP	79.31.99↔	Réduction ouverte de fracture de l'humérus avec fixation interne, autre
79.31.10↔	Réduction ouverte de fracture simple de l'humérus proximal, avec fixation interne par clou médullaire, plaque à stabilité angulaire ou plaque (angulaire)	79.51↔	Réduction ouverte de décollement épiphysaire, humérus
79.31.11↔	Réduction ouverte de fracture simple de l'humérus proximal, avec autre fixation interne (p. ex. vis, fil)	79.61↔	Débridement de fracture ouverte, humérus
79.31.12↔	Réduction ouverte de fracture multifragmentaire de l'humérus proximal, avec fixation interne	84.24.00↔	Réimplantation au niveau du coude ou du bras, SAP
79.31.20↔	Réduction ouverte de fracture diaphysaire simple de l'humérus, avec fixation interne	84.24.11↔	Réimplantation au niveau du coude
79.31.30↔	Réduction ouverte de fracture simple de l'humérus distal, avec fixation interne par clou médullaire, plaque à stabilité angulaire ou plaque (angulaire)	84.24.12↔	Réimplantation du bras
		84.24.99↔	Réimplantation au niveau du coude ou du bras, autre

procédure EML-7

77.05.00↔	Séquestrectomie, fémur, SAP	78.15.99↔	Application de fixateur externe, fémur (inclus réduction de fracture), autre
77.05.10↔	Séquestrectomie, fémur, sans insertion de réservoir médicamenteux	78.25.00↔	Raccourcissement d'os, fémur, SAP
77.05.11↔	Séquestrectomie, fémur, avec insertion de réservoir médicamenteux	78.25.10↔	Épiphysiodèse temporaire, col fémoral
77.05.99↔	Séquestrectomie, fémur, autre	78.25.11↔	Épiphysiodèse permanente, col fémoral
77.15.00↔	Autre incision osseuse sans section, fémur, SAP	78.25.12↔	Épiphysiolyse thérapeutique, col fémoral
77.15.10↔	Autre incision osseuse sans section, fémur (autre partie), exploration et forage de l'os	78.25.19↔	Autre raccourcissement d'os, col fémoral
77.15.11↔	Autre incision osseuse sans section, fémur, extraction de corps étranger	78.25.20↔	Épiphysiodèse temporaire d'autres parties du fémur
77.15.12↔	Autre incision osseuse sans section, fémur, insertion et enlèvement de réservoir médicamenteux	78.25.21↔	Épiphysiodèse permanente d'autres parties du fémur
77.15.13↔	Autre incision osseuse sans section, fémur, drainage	78.25.22↔	Épiphysiolyse thérapeutique d'autres parties du fémur
77.15.20↔	Autre incision osseuse sans section, fémur, exploration et forage de l'os du col fémoral	78.25.99↔	Raccourcissement d'os, fémur, autre
77.15.99↔	Autre incision osseuse sans section, fémur, autre	78.35.00↔	Allongement d'os, fémur, SAP
77.25.00↔	Ostéotomie cunéiforme, fémur, SAP	78.35.10↔	Allongement d'os, col fémoral
77.25.10↔	Ostéotomie cunéiforme, col fémoral	78.35.19↔	Allongement d'os, autres parties du fémur
77.25.20↔	Ostéotomie cunéiforme d'autre partie du fémur	78.35.99↔	Allongement d'os, fémur, autre
77.25.99↔	Ostéotomie cunéiforme, fémur, autre	78.45↔	Autres réparations ou opérations plastiques osseuses, fémur
77.35.00↔	Autre section osseuse, fémur, SAP	78.55.00↔	Fixation interne de l'os sans réduction de fracture, fémur, SAP
77.35.10↔	Ostéotomie de rotation du col fémoral	78.55.10↔	Révision sans remplacement de matériel d'ostéosynthèse, fémur
77.35.11↔	Corticotomie et transport de segment du col fémoral	78.55.99↔	Fixation interne de l'os sans réduction de fracture, fémur, autre
77.35.12↔	Ostéotomie complexe (pluridimensionnelle) du col fémoral (avec correction axiale)	79.15.00↔	Réduction fermée de fracture du fémur, avec fixation interne, SAP
77.35.19↔	Autre section osseuse du col fémoral	79.15.10↔	Réduction fermée de fracture du fémur distal, avec fixation interne
77.35.20↔	Ostéotomie de rotation d'autre partie du fémur	79.15.20↔	Réduction fermée d'autre fracture du fémur, avec fixation interne
77.35.21↔	Corticotomie et transport de segment d'autre partie du fémur	79.15.99↔	Réduction fermée de fracture du fémur, avec fixation interne, autre
77.35.22↔	Ostéotomie complexe (pluridimensionnelle) d'autre partie du fémur (avec correction axiale)	79.25↔	Réduction ouverte de fracture sans fixation interne, fémur
77.35.23↔	Autre section osseuse d'autre segment du fémur	79.35.00↔	Réduction ouverte de fracture du fémur, avec fixation interne, SAP
77.35.99↔	Autre section osseuse, fémur, autre	79.35.10↔	Réduction ouverte de fracture de la tête fémorale, avec fixation interne
78.05.10↔	Grefe osseuse, fémur, fragment à pédicule vascularisé avec anastomoses microvasculaires	79.35.11↔	Réduction ouverte de fracture du col fémoral et de du fémur proximal, avec fixation interne
78.05.11↔	Grefe osseuse, fémur, fragment à pédicule vascularisé sans anastomoses microvasculaires	79.35.12↔	Réduction ouverte de fracture diaphysaire du fémur, avec fixation interne
78.05.13↔	Grefe d'os et de cartilage, fémur, autogène et allogène	79.35.13↔	Réduction ouverte de fracture du fémur distal, avec fixation interne
78.15.10↔	Réduction ouverte de fracture du col fémoral et du fémur proximal, stabilisée par fixateur externe	79.35.99↔	Réduction ouverte de fracture du fémur avec fixation interne, autre
78.15.20↔	Réduction ouverte de fracture diaphysaire du fémur, stabilisée par fixateur externe	79.55↔	Réduction ouverte de décollement épiphysaire, fémur
78.15.30↔	Réduction fermée de fracture du fémur distal, stabilisée par fixateur externe	79.65↔	Débridement de fracture ouverte, fémur
78.15.31↔	Réduction ouverte de fracture du fémur distal, stabilisée par fixateur externe	84.28↔	Réimplantation de cuisse
78.15.40↔	Réduction fermée d'autre fracture du fémur, stabilisée par fixateur externe	84.99.14↔	Plastie de Borggreve

procédure EML-8

77.07.00↔	Séquestrectomie, tibia et péroné, SAP	78.17.27↔	Réduction fermée d'autre fracture du péroné, stabilisée par fixateur externe
77.07.10↔	Séquestrectomie, tibia et péroné, sans insertion de réservoir médicamenteux	78.17.99↔	Application de fixateur externe, tibia et péroné (inclus réduction de fracture), autre
77.07.11↔	Séquestrectomie, tibia et péroné, avec insertion de réservoir médicamenteux	78.27.00↔	Raccourcissement d'os, tibia et péroné, SAP
77.07.99↔	Séquestrectomie, tibia et péroné, autre	78.27.10↔	Épiphysiodèse temporaire, tibia
77.17.00↔	Autre incision osseuse sans section, tibia et péroné, SAP	78.27.11↔	Épiphysiodèse permanente, tibia
77.17.10↔	Autre incision osseuse sans section, tibia et péroné, exploration et forage de l'os	78.27.12↔	Épiphysiolyse thérapeutique, tibia
77.17.11↔	Autre incision osseuse sans section, tibia et péroné, extraction de corps étranger	78.27.19↔	Autre raccourcissement d'os, tibia
77.17.12↔	Autre incision osseuse sans section, tibia et péroné, insertion et enlèvement de réservoir médicamenteux	78.27.20↔	Épiphysiodèse temporaire, péroné
77.17.13↔	Autre incision osseuse sans section, tibia et péroné, drainage	78.27.21↔	Épiphysiodèse permanente, péroné
77.17.99↔	Autre incision osseuse sans section, tibia et péroné, autre	78.27.22↔	Épiphysiolyse thérapeutique, péroné
77.27.00↔	Ostéotomie cunéiforme, tibia et péroné, SAP	78.27.29↔	Autre raccourcissement d'os, péroné
77.27.10↔	Ostéotomie cunéiforme, tibia	78.27.99↔	Raccourcissement d'os, tibia et péroné, autre
77.27.20↔	Ostéotomie cunéiforme, péroné	78.37↔	Allongement d'os, tibia et péroné
77.27.99↔	Ostéotomie cunéiforme, tibia et péroné, autre	78.47.00↔	Autres réparations ou opérations plastiques osseuses, tibia et péroné, SAP
77.37.00↔	Autre section osseuse, tibia et péroné, SAP	78.47.10↔	Autre reconstruction plastique du tibia
77.37.10↔	Ostéotomie de rotation du tibia	78.47.20↔	Autre reconstruction plastique du péroné
77.37.12↔	Corticotomie et transport de segment tibial	78.47.99↔	Autre reconstruction plastique du tibia et du péroné, autre
77.37.13↔	Ostéotomie complexe (pluridimensionnelle) du tibia (avec correction axiale)	78.57.00↔	Fixation interne de l'os sans réduction de fracture, tibia et péroné, SAP
77.37.14↔	Ostéotomie valgisante ou varisante du tibia	78.57.10↔	Révision sans remplacement de matériel d'ostéosynthèse, tibia
77.37.19↔	Autre section osseuse du tibia	78.57.20↔	Révision sans remplacement de matériel d'ostéosynthèse, péroné
77.37.20↔	Ostéotomie de rotation du péroné	78.57.99↔	Fixation interne de l'os sans réduction de fracture, tibia et péroné, autre
77.37.21↔	Corticotomie et transport de segment du péroné	79.16.00↔	Réduction fermée de fracture de tibia et de péroné, avec fixation interne, SAP
77.37.22↔	Ostéotomie complexe (pluridimensionnelle) du péroné (avec correction axiale)	79.16.10↔	Réduction fermée de fracture du tibia proximal, avec fixation interne par clou médullaire
77.37.29↔	Autre section osseuse du péroné	79.16.11↔	Réduction fermée de fracture proximale du tibia par fixation interne au moyen d'une technique mini-invasive assistée par ballonnet
77.37.99↔	Autre section osseuse, tibia et péroné, autre	79.16.29↔	Réduction fermée de fracture du tibia distal, avec autre fixation interne (p. ex. vis, plaque, fil)
78.07.10↔	Grefe osseuse, tibia, fragment à pédicule vascularisé avec anastomoses microvasculaires	79.16.30↔	Réduction fermée d'autre fracture du tibia, avec fixation interne par clou médullaire
78.07.11↔	Grefe osseuse, tibia, fragment à pédicule vascularisé sans anastomoses microvasculaires	79.16.31↔	Réduction fermée d'autre fracture du tibia par fixation interne au moyen d'une technique mini-invasive assistée par ballonnet
78.07.13↔	Grefe d'os et de cartilage, tibia, autogène et allogène	79.16.39↔	Réduction fermée d'autre fracture du tibia, avec autre fixation interne (p. ex. vis, plaque, fil)
78.07.20↔	Grefe osseuse, péroné, fragment à pédicule vascularisé avec anastomoses microvasculaires	79.16.40↔	Réduction fermée de fracture du péroné distal, avec fixation interne par clou médullaire
78.07.21↔	Grefe osseuse, péroné, fragment à pédicule vascularisé sans anastomoses microvasculaires	79.16.49↔	Réduction fermée de fracture du péroné distal, avec autre fixation interne (p. ex. vis, plaque, fil)
78.07.23↔	Grefe d'os et de cartilage, péroné, autogène et allogène	79.16.50↔	Réduction fermée d'autre fracture du péroné, avec fixation interne par clou médullaire
78.17.10↔	Réduction fermée de fracture du tibia proximal, stabilisée par fixateur externe	79.16.59↔	Réduction fermée d'autre fracture du péroné, avec autre fixation interne (p. ex. vis, plaque, fil)
78.17.11↔	Réduction ouverte de fracture simple du tibia proximal, stabilisée par fixateur externe	79.16.99↔	Réduction fermée de fracture de tibia et de péroné, avec fixation interne, autre
78.17.12↔	Réduction ouverte de fracture multifragmentaire du tibia proximal, stabilisée par fixateur externe	79.26.00↔	Réduction ouverte de fracture de tibia et de péroné, sans fixation interne, SAP
78.17.13↔	Réduction ouverte de fracture diaphysaire simple du tibia, stabilisée par fixateur externe	79.26.10↔	Réduction ouverte de fracture du tibia proximal, sans fixation interne
78.17.14↔	Réduction ouverte de fracture simple du tibia distal, stabilisée par fixateur externe	79.26.11↔	Réduction ouverte de fracture diaphysaire du tibia, sans fixation interne
78.17.15↔	Réduction fermée d'autre fracture du tibia, stabilisée par fixateur externe	79.26.12↔	Réduction ouverte de fracture du tibia distal, sans fixation interne
78.17.16↔	Réduction ouverte de fracture multifragmentaire d'autres parties du tibia, stabilisée par fixateur externe	79.26.20↔	Réduction ouverte de fracture du péroné proximal, sans fixation interne
78.17.20↔	Réduction ouverte de fracture simple du péroné proximal, stabilisée par fixateur externe	79.26.21↔	Réduction ouverte de fracture diaphysaire du péroné, sans fixation interne
78.17.21↔	Réduction ouverte de fracture multifragmentaire du péroné proximal, stabilisée par fixateur externe	79.26.22↔	Réduction ouverte de fracture du péroné distal, sans fixation interne
78.17.22↔	Réduction ouverte de fracture diaphysaire simple du péroné, stabilisée par fixateur externe	79.26.99↔	Réduction ouverte de fracture de tibia et de péroné, sans fixation interne, autre
78.17.23↔	Réduction ouverte de fracture diaphysaire multifragmentaire du péroné, stabilisée par fixateur externe	79.36.00↔	Réduction ouverte de fracture de tibia et de péroné, avec fixation interne, SAP
78.17.24↔	Réduction fermée de fracture du péroné distal, stabilisée par fixateur externe		
78.17.25↔	Réduction ouverte de fracture simple du péroné distal, stabilisée par fixateur externe		
78.17.26↔	Réduction ouverte de fracture multifragmentaire du péroné distal, stabilisée par fixateur externe		

79.36.10↔	Réduction ouverte de fracture simple du tibia proximal, avec fixation interne par agrafes (de Blount) ou fil intermédiaire	79.36.71↔	Réduction ouverte de fracture simple du péroné distal, avec fixation interne par plaque
79.36.11↔	Réduction ouverte de fracture simple du tibia proximal, avec fixation interne par vis	79.36.72↔	Réduction ouverte de fracture simple du péroné distal, avec autre fixation interne
79.36.12↔	Réduction ouverte de fracture simple du tibia proximal, avec autre fixation interne	79.36.73↔	Réduction ouverte de fracture multifragmentaire du péroné distal, avec fixation interne
79.36.13↔	Réduction ouverte de fracture multifragmentaire du tibia proximal, avec fixation interne par agrafes (de Blount)	79.36.99↔	Réduction ouverte de fracture de tibia et de péroné, avec fixation interne, autre
79.36.14↔	Réduction ouverte de fracture multifragmentaire du tibia proximal, avec autre fixation interne	79.56.00↔	Réduction ouverte de décollement épiphysaire de tibia et de péroné, SAP
79.36.20↔	Réduction ouverte de fracture diaphysaire simple du tibia, avec fixation interne	79.56.10↔	Réduction ouverte de décollement épiphysaire du tibia proximal
79.36.30↔	Réduction ouverte de fracture simple du tibia distal, avec fixation interne par clou médullaire ou plaque à stabilité angulaire	79.56.11↔	Réduction ouverte de décollement épiphysaire du tibia distal
79.36.31↔	Réduction ouverte de fracture simple du tibia distal, avec fixation interne par autre plaque	79.56.20↔	Réduction ouverte de décollement épiphysaire du péroné proximal
79.36.32↔	Réduction ouverte de fracture simple du tibia distal, avec autre fixation interne	79.56.21↔	Réduction ouverte de décollement épiphysaire du péroné distal
79.36.40↔	Réduction ouverte de fracture multifragmentaire d'autres parties du tibia, avec fixation interne	79.56.99↔	Réduction ouverte de décollement épiphysaire de tibia et de péroné, autre
79.36.50↔	Réduction ouverte de fracture simple du péroné proximal, avec fixation interne	79.66↔	Débridement de fracture ouverte, tibia et péroné
79.36.51↔	Réduction ouverte de fracture multifragmentaire du péroné proximal, avec fixation interne	81.99.1b↔	Révision arthroscopique d'articulation, articulation tibio-péronière supérieure
79.36.60↔	Réduction ouverte de fracture diaphysaire simple du péroné, avec fixation interne par clou médullaire	81.99.2b↔	Révision chirurgicale ouverte d'articulation, articulation tibio-péronière supérieure
79.36.61↔	Réduction ouverte de fracture diaphysaire simple du péroné, avec autre fixation interne	81.99.3b↔	Opération arthroscopique de cartilage articulaire, articulation tibio-péronière supérieure
79.36.62↔	Réduction ouverte de fracture diaphysaire multifragmentaire du péroné, avec fixation interne par plaque (à stabilité angulaire)	81.99.4b↔	Opération chirurgicale ouverte de cartilage articulaire, articulation tibio-péronière supérieure
79.36.63↔	Réduction ouverte de fracture diaphysaire multifragmentaire du péroné, avec autre fixation interne	81.99.5b↔	Arthrorise et fixation temporaire d'une articulation, articulation tibio-péronière supérieure
79.36.70↔	Réduction ouverte de fracture simple du péroné distal, avec fixation interne par agrafes (de Blount)	81.99.9a↔	Autre opération chirurgicale ouverte d'articulation et de cartilage articulaire, articulation tibio-péronière supérieure
		84.27.11↔	Réimplantation au niveau du genou
		84.27.12↔	Réimplantation de la jambe
		84.27.99↔	Réimplantation de cheville ou de jambe, autre

procédure EML-9

03.02↔	Réouverture de site de laminectomie	78.49.2a↔	Remplacement de corps vertébral par autre matériau (p. ex. lors de cyphose), 4 corps vertébraux ou plus
03.53.11↔	Réduction fermée de fracture vertébrale avec fixateurs externes	78.49.31↔	Réparation complexe de la colonne vertébrale (p. ex. lors de cyphose) par greffe antérieure
03.53.20↔	Réduction ouverte de fracture vertébrale	78.49.32↔	Réparation complexe de la colonne vertébrale (p. ex. lors de cyphose) par kyphectomie (p. ex. selon Lindseth-Selzer)
77.19.20↔	Incision osseuse, colonne vertébrale, exploration et forage de l'os	78.49.33↔	Réparation complexe de la colonne vertébrale (p. ex. lors de cyphose) par correction dorsale sans libération ventrale
77.19.21↔	Incision osseuse, colonne vertébrale, extraction de corps étranger	78.49.34↔	Réparation complexe de la colonne vertébrale (p. ex. lors de cyphose) par correction dorsale avec libération ventrale
77.19.22↔	Incision osseuse, colonne vertébrale, insertion et enlèvement de réservoir médicamenteux	78.49.35↔	Réparation complexe de la colonne vertébrale (p. ex. lors de cyphose) par correction dorso-ventrale
77.19.23↔	Incision osseuse, colonne vertébrale, drainage	78.49.36↔	Ostéotomie de la colonne vertébrale et spondylodèse polysegmentaire lordosante dorsale selon Zielke (p. ex. lors de cyphose)
77.19.29↔	Autre incision osseuse de la colonne vertébrale	78.49.37↔	Ostéotomie de la colonne vertébrale et ostéotomie de soustraction transpédiculaire (p. ex. selon Thomasen ou selon Hsu-Yau-Leong) (p. ex. lors de cyphose)
77.29.20↔	Ostéotomie cunéiforme, vertèbre	78.49.38↔	Ostéotomie de la colonne vertébrale et spondylodèse monosegmentaire lordosante cervico-thoracique (p. ex. selon Mason, Urist ou Simmons) (p. ex. lors de cyphose)
77.69.11↔	Excision locale de lésion ou de tissu osseux, corps vertébraux	78.49.40↔	Réparation complexe de la colonne vertébrale (p. ex. lors de scoliose) par épiphysiodèse du cartilage de croissance à l'aide d'agrafes en alliage à mémoire de forme [Shape Memory Alloy (SMA) Staples], 1 agrafe
77.69.21↔	Débridement de la colonne vertébrale	78.49.41↔	Réparation complexe de la colonne vertébrale (p. ex. lors de scoliose) par épiphysiodèse du cartilage de croissance à l'aide d'agrafes en alliage à mémoire de forme [Shape Memory Alloy (SMA) Staples], 2 agrafes
77.89.20↔	Autre ostectomie partielle, vertèbre, résection d'odontoïde	78.49.42↔	Réparation complexe de la colonne vertébrale (p. ex. lors de scoliose) par épiphysiodèse du cartilage de croissance à l'aide d'agrafes en alliage à mémoire de forme [Shape Memory Alloy (SMA) Staples], 3 agrafes
77.89.21↔	Autre ostectomie partielle, vertèbre, corps vertébral		
77.89.22↔	Autre ostectomie partielle, vertèbre, autres parties		
77.99.20↔	Ostectomie totale, corps vertébral		
78.49.21↔	Remplacement de corps vertébral par implant (p. ex. lors de cyphose): 1 corps vertébral		
78.49.22↔	Remplacement de corps vertébral par implant (p. ex. lors de cyphose): 2 corps vertébraux		
78.49.23↔	Remplacement de corps vertébral par implant (p. ex. lors de cyphose): 3 corps vertébraux		
78.49.24↔	Remplacement de corps vertébral par implant (p. ex. lors de cyphose): 4 corps vertébraux		
78.49.25↔	Remplacement de corps vertébral par implant (p. ex. lors de cyphose): 5 corps vertébraux ou plus		
78.49.26↔	Remplacement de corps vertébral par autre matériau (p. ex. lors de cyphose), 1 corps vertébral		
78.49.27↔	Remplacement de corps vertébral par autre matériau (p. ex. lors de cyphose), 2 corps vertébraux		
78.49.28↔	Remplacement de corps vertébral par autre matériau (p. ex. lors de cyphose), 3 corps vertébraux		
78.49.29↔	Remplacement de corps vertébral (p. ex. lors de cyphose), autre		

78.49.43↔	Réparation complexe de la colonne vertébrale (p. ex. lors de scoliose) par épiphysiodèse du cartilage de croissance à l'aide d'agrafes en alliage à mémoire de forme [Shape Memory Alloy (SMA) Staples], 4 agrafes	78.49.5d↔	Spondylodèse de correction ventrale instrumentale (p. ex. lors de scoliose), avec stabilité primaire, 11 segments ou plus
78.49.44↔	Réparation complexe de la colonne vertébrale (p. ex. lors de scoliose) par épiphysiodèse du cartilage de croissance à l'aide d'agrafes en alliage à mémoire de forme [Shape Memory Alloy (SMA) Staples], 5 agrafes	78.49.61↔	Spondylodèse de correction dorso-ventrale combinée instrumentale (p. ex. lors de scoliose), sans stabilité primaire, 3 à 6 segments
78.49.45↔	Réparation complexe de la colonne vertébrale (p. ex. lors de scoliose) par épiphysiodèse du cartilage de croissance à l'aide d'agrafes en alliage à mémoire de forme [Shape Memory Alloy (SMA) Staples], 6 agrafes	78.49.62↔	Spondylodèse de correction dorso-ventrale combinée instrumentale (p. ex. lors de scoliose), sans stabilité primaire, 7 à 10 segments
78.49.46↔	Réparation complexe de la colonne vertébrale (p. ex. lors de scoliose) par épiphysiodèse du cartilage de croissance à l'aide d'agrafes en alliage à mémoire de forme [Shape Memory Alloy (SMA) Staples], 7 agrafes	78.49.63↔	Spondylodèse de correction dorso-ventrale combinée instrumentale (p. ex. lors de scoliose), sans stabilité primaire, 11 segments ou plus
78.49.47↔	Réparation complexe de la colonne vertébrale (p. ex. lors de scoliose) par épiphysiodèse du cartilage de croissance à l'aide d'agrafes en alliage à mémoire de forme [Shape Memory Alloy (SMA) Staples], 8 agrafes	78.49.64↔	Spondylodèse de correction dorso-ventrale combinée instrumentale (p. ex. lors de scoliose), avec stabilité primaire, 3 à 6 segments
78.49.48↔	Réparation complexe de la colonne vertébrale (p. ex. lors de scoliose) par épiphysiodèse du cartilage de croissance à l'aide d'agrafes en alliage à mémoire de forme [Shape Memory Alloy (SMA) Staples], 9 agrafes	78.49.65↔	Spondylodèse de correction dorso-ventrale combinée instrumentale (p. ex. lors de scoliose), avec stabilité primaire, 7 à 10 segments
78.49.4a↔	Réparation complexe de la colonne vertébrale (p. ex. lors de scoliose) par épiphysiodèse du cartilage de croissance à l'aide d'agrafes en alliage à mémoire de forme [Shape Memory Alloy (SMA) Staples], 10 agrafes	78.49.66↔	Spondylodèse de correction dorso-ventrale combinée instrumentale (p. ex. lors de scoliose), avec stabilité primaire, 11 segments ou plus
78.49.4b↔	Réparation complexe de la colonne vertébrale (p. ex. lors de scoliose) par épiphysiodèse du cartilage de croissance à l'aide d'agrafes en alliage à mémoire de forme [Shape Memory Alloy (SMA) Staples], 11 agrafes	78.49.69↔	Spondylodèse dorso-ventrale combinée avec correction instrumentale de position (p. ex. lors de scoliose), autre
78.49.4c↔	Réparation complexe de la colonne vertébrale (p. ex. lors de scoliose) par épiphysiodèse du cartilage de croissance à l'aide d'agrafes en alliage à mémoire de forme [Shape Memory Alloy (SMA) Staples], 12 agrafes	78.49.71↔	Réparation complexe de la colonne vertébrale (p. ex. lors de scoliose) par tiges sous-cutanées selon Harrington (chez l'enfant)
78.49.4d↔	Réparation complexe de la colonne vertébrale (p. ex. lors de scoliose) par épiphysiodèse du cartilage de croissance à l'aide d'agrafes en alliage à mémoire de forme [Shape Memory Alloy (SMA) Staples], 13 agrafes et plus	78.49.72↔	Reconstruction complexe de la colonne vertébrale (p.ex. scoliose) par implantation de growing rods
78.49.4e↔	Réparation complexe de la colonne vertébrale (p. ex. lors de scoliose) par épiphysiodèse dorso-ventrale	78.49.79↔	Réparation complexe de la colonne vertébrale, autre
78.49.4f↔	Réparation complexe de la colonne vertébrale (p. ex. lors de scoliose) par épiphysiodèse unilatérale avec fusion vertébrale dorsale	78.50.31↔	Ostéosynthèse par vis, colonne vertébrale
78.49.4g↔	Réparation complexe de la colonne vertébrale (p. ex. lors de scoliose) par épiphysiodèse bilatérale avec fusion vertébrale dorsale	78.50.32↔	Ostéosynthèse par cerclage au fil métallique, colonne vertébrale
78.49.50↔	Spondylodèse de correction dorsale ou ventrale instrumentale (p. ex. lors de scoliose), SAP	78.50.33↔	Ostéosynthèse par système d'agrafes, colonne vertébrale
78.49.51↔	Spondylodèse de correction dorsale instrumentale (p. ex. lors de scoliose), sans stabilité primaire, 3 à 6 segments	78.50.34↔	Ostéosynthèse par plaque-crochet, colonne vertébrale
78.49.52↔	Spondylodèse de correction dorsale instrumentale (p. ex. lors de scoliose), sans stabilité primaire, 7 à 10 segments	78.50.35↔	Ostéosynthèse par système de vis à tige, colonne vertébrale
78.49.53↔	Spondylodèse de correction dorsale instrumentale (p. ex. lors de scoliose), sans stabilité primaire, 11 segments ou plus	78.50.36↔	Ostéosynthèse par système de vis-plaque ventral, colonne vertébrale
78.49.54↔	Spondylodèse de correction dorsale instrumentale (p. ex. lors de scoliose), avec stabilité primaire, 3 à 6 segments	78.50.37↔	Ostéosynthèse par système de vis-plaque dorsal, colonne vertébrale
78.49.55↔	Spondylodèse de correction dorsale instrumentale (p. ex. lors de scoliose), avec stabilité primaire, 7 à 10 segments	78.50.39↔	Technique d'ostéosynthèse, colonne vertébrale, autre
78.49.56↔	Spondylodèse de correction dorsale instrumentale (p. ex. lors de scoliose), avec stabilité primaire, 11 segments ou plus	78.59.20↔	Révision sans remplacement de matériel d'ostéosynthèse, colonne vertébrale
78.49.57↔	Spondylodèse de correction ventrale instrumentale (p. ex. lors de scoliose), sans stabilité primaire, 3 à 6 segments	78.69.61↔	Ablation de matériel d'ostéosynthèse au niveau de la colonne vertébrale
78.49.58↔	Spondylodèse de correction ventrale instrumentale (p. ex. lors de scoliose), sans stabilité primaire, 7 à 10 segments	78.69.65↔	Ablation de matériel implanté dans l'os, autre site spécifié, sauf os de la face; enlèvement d'implant de remplacement (partiel) osseux, colonne vertébrale
78.49.59↔	Spondylodèse de correction dorsale ou ventrale instrumentale (p. ex. lors de scoliose), autre	79.89.20↔	Réduction ouverte de luxation de l'articulation sacro-iliaque
78.49.5a↔	Spondylodèse de correction ventrale instrumentale (p. ex. lors de scoliose), sans stabilité primaire, 11 segments ou plus	80.19.30↔	Arthrotomie arthroscopique de l'articulation sacro-iliaque, lavage articulaire avec drainage
78.49.5b↔	Spondylodèse de correction ventrale instrumentale (p. ex. lors de scoliose), avec stabilité primaire, 3 à 6 segments	80.19.31↔	Arthrotomie arthroscopique de l'articulation sacro-iliaque, ablation de souris articulaire
78.49.5c↔	Spondylodèse de correction ventrale instrumentale (p. ex. lors de scoliose), avec stabilité primaire, 7 à 10 segments	80.19.32↔	Arthrotomie arthroscopique de l'articulation sacro-iliaque, insertion ou enlèvement de réservoir médicamenteux
		80.19.40↔	Arthrotomie de l'articulation sacro-iliaque, lavage articulaire avec drainage
		80.19.41↔	Arthrotomie de l'articulation sacro-iliaque, ablation de souris articulaire
		80.19.49↔	Autre arthrotomie de l'articulation sacro-iliaque
		80.51.10↔	Excision chirurgicale ouverte de disque intervertébral
		80.51.11↔	Excision chirurgicale ouverte de deux disques intervertébraux
		80.51.12↔	Excision chirurgicale ouverte de trois disques intervertébraux ou plus
		80.51.20↔	Excision percutanée de disque intervertébral par endoscopie
		80.51.99↔	Excision de disque intervertébral, autre
		80.52↔	Chimionucléolyse de disque intervertébral
		80.59.10↔	Autre destruction de disque intervertébral, ablation d'un séquestre libre
		80.59.20↔	Autre destruction de disque intervertébral, reprise après récurrence
		80.59.21↔	Autre destruction de disque intervertébral, reprise avec libération racinaire (radiculolyse) après récurrence
		80.59.30↔	Autre destruction de disque intervertébral, décompression avec nucléoplastie
		80.59.40↔	Autre destruction de disque intervertébral, thermomodulation minimale invasive du collagène discal

80.59.50↔	Autre destruction de disque intervertébral, reconstruction avec implant discal à base cellulaire	81.64.99↔	Arthrodèse ou reprise d'arthrodèse de 9 vertèbres ou plus, autre
80.59.99↔	Autre destruction de disque intervertébral, autre	81.65.10↔	Vertébroplastie, 1 corps vertébral
80.79.11↔	Synovectomie arthroscopique de l'articulation sacro-iliaque	81.65.11↔	Vertébroplastie, 2 corps vertébraux
80.79.21↔	Synovectomie ouverte de l'articulation sacro-iliaque	81.65.12↔	Vertébroplastie, 3 corps vertébraux
80.89.20↔	Excision ou destruction locale de lésion de l'articulation sacro-iliaque sous arthroscopie	81.65.13↔	Vertébroplastie, 4 corps vertébraux et plus
80.89.21↔	Débridement de l'articulation sacro-iliaque	81.65.99↔	Vertébroplastie, autre
80.89.22↔	Excision de kyste de l'articulation sacro-iliaque	81.66.10↔	Kyphoplastie, 1 corps vertébral
80.89.29↔	Autre excision ou destruction locale de lésion de l'articulation sacro-iliaque	81.66.11↔	Kyphoplastie, 2 corps vertébraux
80.99.20↔	Excision arthroscopique, articulation sacro-iliaque	81.66.12↔	Kyphoplastie, 3 corps vertébraux
80.99.21↔	Autre excision, articulation sacro-iliaque	81.66.13↔	Kyphoplastie, 4 corps vertébraux et plus
81.01↔	Arthrodèse de vertèbre atlas - axis	81.66.99↔	Kyphoplastie, autre
81.02↔	Autre arthrodèse cervicale antérieure	81.99.16↔	Révision arthroscopique d'articulation, articulation sacro-iliaque
81.03↔	Autre arthrodèse cervicale postérieure	81.99.26↔	Révision chirurgicale ouverte d'articulation, articulation sacro-iliaque
81.04↔	Arthrodèse thoracique ou thoraco-lombaire antérieure	81.99.36↔	Opération arthroscopique de cartilage articulaire, articulation sacro-iliaque
81.05↔	Arthrodèse thoracique ou thoraco-lombaire postérieure	81.99.46↔	Opération chirurgicale ouverte de cartilage articulaire, articulation sacro-iliaque
81.06↔	Arthrodèse lombaire ou lombosacrée antérieure	81.99.56↔	Arthrorise et fixation temporaire d'une articulation, articulation sacro-iliaque
81.07↔	Arthrodèse lombaire ou lombosacrée intratransversaire	81.99.97↔	Autre opération chirurgicale ouverte d'articulation et de cartilage articulaire, articulation sacro-iliaque
81.08↔	Arthrodèse lombaire ou lombo-sacrée postérieure	84.51.10↔	Insertion de cage(s) intervertébrale(s), 1 segment
81.31↔	Reprise d'arthrodèse de vertèbres atlas-axis	84.51.11↔	Insertion de cage(s) intervertébrale(s), 2 segments
81.32↔	Reprise d'autre arthrodèse cervicale antérieure	84.51.12↔	Insertion de cage(s) intervertébrale(s), 3 segments
81.33↔	Reprise d'autre arthrodèse cervicale postérieure	84.51.13↔	Insertion de cage(s) intervertébrale(s), 4 segments ou plus
81.34↔	Reprise d'arthrodèse thoracique ou thoraco-lombaire antérieure	84.51.99↔	Insertion de dispositif intervertébral d'arthrodèse, autre
81.35↔	Reprise d'arthrodèse thoracique ou thoraco-lombaire postérieure	84.60↔	Insertion de prothèse discale, SAP
81.36↔	Reprise d'arthrodèse lombaire ou lombo-sacrée antérieure	84.61↔	Insertion de prothèse discale partielle, cervicale
81.37↔	Reprise d'arthrodèse lombaire ou lombo-sacrée intratransversaire	84.62↔	Insertion de prothèse discale totale, cervicale
81.38↔	Reprise d'arthrodèse lombaire ou lombo-sacrée postérieure	84.63↔	Insertion de prothèse discale, thoracique
81.62.00↔	Arthrodèse ou reprise d'arthrodèse de 2 - 3 vertèbres, SAP	84.64↔	Insertion de prothèse discale partielle, lombo-sacrée
81.62.10↔	Arthrodèse de 2 vertèbres par voie postérieure	84.65↔	Insertion de prothèse discale totale, lombo-sacrée
81.62.11↔	Arthrodèse intracorporeale antérieure et postérieure combinée de 2 vertèbres	84.66.10↔	Remplacement de prothèse discale artificielle, cervicale
81.62.12↔	Arthrodèse intracorporeale antérieure de 2 vertèbres	84.66.20↔	Révision de prothèse discale artificielle, cervicale
81.62.13↔	Arthrodèse postérieure dynamique de 2 vertèbres	84.66.99↔	Révision ou remplacement de prothèse discale artificielle, cervicale, autre
81.62.20↔	Arthrodèse postérieure de 3 vertèbres	84.67↔	Révision ou remplacement de prothèse discale artificielle, thoracique
81.62.21↔	Arthrodèse intracorporeale antérieure et postérieure combinée de 3 vertèbres	84.68.10↔	Remplacement de prothèse discale artificielle, lombo-sacrée
81.62.22↔	Arthrodèse intracorporeale antérieure de 3 vertèbres	84.68.20↔	Révision de prothèse discale artificielle, lombo-sacrée
81.62.23↔	Arthrodèse postérieure dynamique de 3 vertèbres	84.68.99↔	Révision ou remplacement de prothèse discale artificielle, lombo-sacrée, autre
81.62.99↔	Arthrodèse ou reprise d'arthrodèse de 2 - 3 vertèbres, autre	84.69.10↔	Remplacement de prothèse discale artificielle
81.63.00↔	Arthrodèse ou reprise d'arthrodèse de 4 - 8 vertèbres, SAP	84.69.20↔	Révision de prothèse discale artificielle
81.63.10↔	Arthrodèse postérieure de 4 - 6 vertèbres	84.69.99↔	Révision ou remplacement de prothèse discale artificielle, autre
81.63.11↔	Arthrodèse intracorporeale antérieure et postérieure combinée de 4 - 6 vertèbres	84.81.20↔	Révision de système(s) interépineux
81.63.12↔	Arthrodèse intracorporeale antérieure de 4 - 6 vertèbres	84.81.99↔	Révision de système(s) interépineux, autre
81.63.13↔	Arthrodèse postérieure dynamique de 4 - 6 vertèbres	84.82↔	Insertion ou remplacement de dispositif(s) de fixation dynamique avec vis pédiculaires
81.63.20↔	Arthrodèse postérieure de 7 - 8 vertèbres	84.83↔	Révision de dispositif de fixation dynamique avec vis pédiculaires
81.63.21↔	Arthrodèse intracorporeale antérieure et postérieure combinée de 7 - 8 vertèbres	84.84↔	Insertion ou remplacement de dispositif(s) de remplacement de facettes articulaires
81.63.22↔	Arthrodèse intracorporeale antérieure de 7 - 8 vertèbres	84.85↔	Révision de dispositif(s) de remplacement de facettes articulaires
81.63.23↔	Arthrodèse postérieure dynamique de 7 - 8 vertèbres		
81.63.99↔	Arthrodèse ou reprise d'arthrodèse de 4 - 8 vertèbres, autre		
81.64.00↔	Arthrodèse ou reprise d'arthrodèse de 9 vertèbres ou plus, SAP		
81.64.10↔	Arthrodèse postérieure de 9 vertèbres ou plus		
81.64.11↔	Arthrodèse intracorporeale antérieure et postérieure combinée de 9 vertèbres ou plus		

procédure EML-10

77.03.00↔	Séquestrectomie, radius et cubitus, SAP	77.13.11↔	Autre incision osseuse sans section, radius et cubitus, extraction de corps étranger
77.03.10↔	Séquestrectomie, radius et cubitus, sans insertion de réservoir médicamenteux	77.13.12↔	Autre incision osseuse sans section, radius et cubitus, insertion et enlèvement de réservoir médicamenteux
77.03.11↔	Séquestrectomie, radius et cubitus, avec insertion de réservoir médicamenteux	77.13.13↔	Autre incision osseuse sans section, radius et cubitus, drainage
77.03.99↔	Séquestrectomie, radius et cubitus, autre	77.13.99↔	Autre incision osseuse sans section, radius et cubitus, autre
77.13.00↔	Autre incision osseuse sans section, radius et cubitus, SAP	77.23↔	Ostéotomie cunéiforme, radius et cubitus
77.13.10↔	Autre incision osseuse sans section, radius et cubitus, exploration et forage de l'os	77.33.00↔	Autre section osseuse, radius et cubitus, SAP
		77.33.10↔	Corticotomie et transport de segment radial et cubital

77.33.11↔	Ostéotomie complexe (pluridimensionnelle) (avec correction axiale) du radius et de l'ulna	79.22.10↔	Réduction ouverte de fracture du radius distal, sans fixation interne
77.33.20↔	Section osseuse du cubitus distal et de la diaphyse cubitale	79.22.19↔	Réduction ouverte d'autre fracture du radius, sans fixation interne
77.33.99↔	Autre section osseuse, radius et cubitus, autre	79.22.20↔	Réduction ouverte de fracture du cubitus, sans fixation interne
78.03.10↔	Grefte osseuse, radius et cubitus, fragment à pédicule vascularisé avec anastomoses microvasculaires	79.22.99↔	Réduction ouverte de fracture de radius et de cubitus, sans fixation interne, autre
78.03.11↔	Grefte osseuse, radius et cubitus, fragment à pédicule vascularisé sans anastomoses microvasculaires	79.32.00↔	Réduction ouverte de fracture de radius et de cubitus, avec fixation interne, SAP
78.03.13↔	Grefte d'os et de cartilage, radius et cubitus, autogène et allogène	79.32.10↔	Réduction ouverte de fracture de radius distal, avec fixation interne
78.13.10↔	Réduction fermée de fracture du radius distal, stabilisée par fixateur externe	79.32.19↔	Réduction ouverte d'autre fracture de radius, avec fixation interne
78.13.11↔	Réduction fermée d'autre fracture du radius, stabilisée par fixateur externe	79.32.29↔	Réduction ouverte de fracture du cubitus, avec fixation interne
78.13.12↔	Réduction ouverte de fracture du radius distal, stabilisée par fixateur externe	79.32.99↔	Réduction ouverte de fracture de radius et de cubitus, avec fixation interne, autre
78.13.13↔	Réduction ouverte d'autre fracture du radius, stabilisée par fixateur externe	79.52.00↔	Réduction ouverte de décollement épiphysaire de radius et de cubitus, SAP
78.13.20↔	Réduction fermée de fracture du cubitus, stabilisée par fixateur externe	79.52.10↔	Réduction ouverte de décollement épiphysaire du radius distal
78.13.99↔	Application de fixateur externe, radius et cubitus (inclus réduction de fracture), autre	79.52.20↔	Réduction ouverte d'autre décollement épiphysaire de radius et de cubitus
78.23.00↔	Raccourcissement d'os, radius et cubitus, SAP	79.52.99↔	Réduction ouverte de décollement épiphysaire de radius et de cubitus, autre
78.23.10↔	Épiphysiodèse temporaire, radius et cubitus	79.62↔	Débridement de fracture ouverte, radius et cubitus
78.23.11↔	Épiphysiodèse permanente, radius et cubitus	79.82↔	Réduction ouverte de luxation du coude
78.23.12↔	Épiphysiolyse thérapeutique, radius et cubitus	80.02↔	Arthrotomie pour ablation de prothèse, coude
78.23.99↔	Raccourcissement d'os, radius et cubitus, autre	80.12.00↔	Autre arthrotomie, coude, SAP
78.33↔	Allongement d'os, radius et cubitus	80.12.10↔	Arthrotomie arthroscopique du coude, lavage articulaire avec drainage
78.43↔	Autres réparations ou opérations plastiques osseuses, radius et cubitus	80.12.11↔	Arthrotomie arthroscopique du coude, ablation de souris articulaire
78.53.00↔	Fixation interne de l'os sans réduction de fracture, radius et cubitus, SAP	80.12.12↔	Arthrotomie arthroscopique du coude, insertion ou enlèvement de réservoir médicamenteux
78.53.10↔	Révision sans remplacement de matériel d'ostéosynthèse, radius	80.12.20↔	Arthrotomie du coude, lavage articulaire avec drainage
78.53.20↔	Révision sans remplacement de matériel d'ostéosynthèse, cubitus	80.12.21↔	Arthrotomie du coude, ablation de souris articulaire
78.53.99↔	Fixation interne de l'os sans réduction de fracture, radius et cubitus, autre	80.12.99↔	Autre arthrotomie, coude, autre
79.12.00↔	Réduction fermée de fracture de radius et de cubitus, avec fixation interne, SAP	80.42↔	Section de capsule articulaire, de ligament ou de cartilage, coude
79.12.10↔	Réduction fermée de fracture du radius distal, avec fixation interne par fil ou cerclage-haubanage	80.72.00↔	Synovectomie, coude, SAP
79.12.11↔	Réduction fermée de fracture du radius distal, avec fixation interne par fil intramédullaire	80.72.10↔	Synovectomie arthroscopique du coude
79.12.12↔	Réduction fermée de fracture du radius distal, avec fixation interne par clou médullaire	80.72.20↔	Synovectomie ouverte du coude
79.12.13↔	Réduction fermée de fracture distale du radius par fixation interne au moyen d'une technique mini-invasive assistée par ballonnet	80.72.99↔	Synovectomie, coude, autre
79.12.19↔	Réduction fermée de fracture du radius distal, avec autre fixation interne (p. ex. vis, plaque)	80.82.00↔	Autre excision ou destruction locale de lésion articulaire, coude, SAP
79.12.20↔	Réduction fermée d'autre fracture du radius, stabilisée par fil ou cerclage-haubanage	80.82.10↔	Excision ou destruction locale de lésion articulaire du coude sous arthroscopie
79.12.21↔	Réduction fermée d'autre fracture du radius, avec fixation interne par fil intramédullaire	80.82.11↔	Débridement de l'articulation du coude
79.12.22↔	Réduction fermée d'autre fracture du radius, avec fixation interne par clou médullaire	80.82.12↔	Excision de kyste de l'articulation du coude
79.12.23↔	Réduction fermée d'autre fracture du radius par fixation interne au moyen d'une technique mini-invasive assistée par ballonnet	80.82.99↔	Autre excision ou destruction locale de lésion articulaire, coude, autre
79.12.29↔	Réduction fermée d'autre fracture du radius, avec autre fixation interne (p. ex. vis, plaque)	80.92.10↔	Excision arthroscopique, coude
79.12.30↔	Réduction fermée de fracture du cubitus, avec fixation interne par fil ou cerclage-haubanage	80.92.11↔	Prélèvement de greffon cartilagineux du coude
79.12.31↔	Réduction fermée de fracture du cubitus, avec fixation interne par fil intramédullaire	81.24↔	Arthrodèse du coude
79.12.32↔	Réduction fermée de fracture du cubitus, avec fixation interne par clou médullaire	81.84↔	Prothèse totale de coude
79.12.39↔	Réduction fermée de fracture du cubitus, avec autre fixation interne (p. ex. vis, plaque)	81.85.00↔	Autre réparation du coude, SAP
79.12.99↔	Réduction fermée de fracture de radius et de cubitus, avec fixation interne, autre	81.85.10↔	Refixation d'un fragment ostéochondral sous arthroscopie, coude
79.22.00↔	Réduction ouverte de fracture de radius et de cubitus, sans fixation interne, SAP	81.85.11↔	Refixation chirurgicale ouverte d'un fragment ostéochondral, coude
		81.85.18↔	Incision de l'os sous-chondral sous arthroscopie, coude
		81.85.19↔	Incision chirurgicale ouverte de l'os sous-chondral, coude
		81.85.20↔	Incision de l'os sous-chondral avec insertion d'implant acellulaire sous arthroscopie, coude
		81.85.21↔	Arthroplastie de résection du coude
		81.85.30↔	Remplacement prothétique de la surface articulaire de l'humérus distal
		81.85.31↔	Autre réparation du coude, prothèse de la tête radiale
		81.85.99↔	Autre réparation du coude, autre
		81.96.2d↔	Autre réparation d'articulation, poignet, prothèse de la tête cubitale
		81.99.14↔	Révision arthroscopique d'articulation, coude
		81.99.24↔	Révision chirurgicale ouverte d'articulation, coude

81.99.34↔	Opération arthroscopique de cartilage articulaire, coude	81.9a.14↔	Grefte de cartilage et implantation de tissu cultivé in vitro, coude, par arthroscopie
81.99.44↔	Opération chirurgicale ouverte de cartilage articulaire, coude	81.9a.24↔	Grefte de cartilage et implantation de tissu cultivé in vitro, coude, par chirurgie ouverte
81.99.54↔	Arthrorise et fixation temporaire d'une articulation, coude	83.83↔	Reconstruction de poulie tendineuse
81.99.94↔	Autre opération chirurgicale ouverte d'articulation et de cartilage articulaire, coude		

procédure EML-11

78.19.21↔	Réduction ouverte de fracture de l'acétabulum, avec fixation/transfixation par fixateur externe	81.40.32↔	Plastie du toit du cotyle de la hanche
79.85↔	Réduction ouverte de luxation de la hanche	81.40.33↔	Opération de Girdlestone, résection primaire, hanche
80.05.00↔	Enlèvement d'endoprothèse de hanche, SAP	81.40.99↔	Reconstruction de la hanche, autre
80.05.15↔	Enlèvement d'endoprothèse totale de hanche	81.51.00↔	Prothèse totale de hanche, SAP
80.05.16↔	Enlèvement d'endoprothèse totale de hanche, prothèse spéciale	81.51.11↔	Première implantation d'endoprothèse totale de hanche
80.05.17↔	Enlèvement de la tige ainsi que de la tête d'une endoprothèse de hanche	81.51.12↔	Première implantation d'endoprothèse totale de hanche, prothèse spéciale
80.05.18↔	Enlèvement de la tige, de la tête ainsi que de l'insert d'une endoprothèse de hanche	81.51.13↔	Première implantation de prothèse de resurfaçage
80.05.1a↔	Enlèvement de l'insert d'une endoprothèse de hanche	81.51.19↔	Première implantation d'endoprothèse totale de hanche, autre
80.05.1b↔	Enlèvement de la tête d'une endoprothèse de hanche	81.51.21↔	Implantation d'une endoprothèse totale de hanche lors d'un remplacement de prothèse
80.05.1c↔	Enlèvement de la tête ainsi que de l'insert acétabulaire d'une endoprothèse de hanche	81.51.22↔	Implantation d'une endoprothèse totale de hanche, prothèse spéciale, lors d'un remplacement de prothèse
80.05.1d↔	Enlèvement de la tête, de l'insert ainsi que de l'acétabulum d'une endoprothèse de hanche	81.51.23↔	Implantation d'une endoprothèse de resurfaçage lors d'un remplacement de prothèse
80.05.1e↔	Enlèvement de l'insert ainsi que de l'acétabulum d'une endoprothèse de hanche	81.51.29↔	Implantation d'une endoprothèse totale de hanche lors d'un remplacement de prothèse, autre
80.05.1f↔	Enlèvement de la cage antiprotrusion ainsi que de l'acétabulum d'une endoprothèse de hanche	81.52.00↔	Implantation d'endoprothèse partielle de hanche, implantation de composantes d'endoprothèse de hanche, SAP
80.05.1g↔	Enlèvement de la cage antiprotrusion, de l'acétabulum, ainsi que de la tête d'une endoprothèse de hanche	81.52.21↔	Première implantation de prothèse unipolaire
80.05.99↔	Enlèvement d'endoprothèse de hanche, autre	81.52.22↔	Première implantation de prothèse bipolaire
80.15.00↔	Autre arthrotomie, hanche, SAP	81.52.29↔	Première implantation de prothèse partielle de hanche, autre
80.15.10↔	Arthrotomie arthroscopique de la hanche, lavage articulaire avec drainage	81.52.31↔	Première implantation de cage antiprotrusion d'endoprothèse de hanche
80.15.11↔	Arthrotomie arthroscopique de la hanche, ablation de souris articulaire	81.52.39↔	Première implantation d'une composante partielle d'endoprothèse de hanche
80.15.12↔	Arthrotomie arthroscopique de la hanche, insertion ou enlèvement de réservoir médicamenteux	81.52.41↔	Implantation d'une prothèse unipolaire lors d'un remplacement de prothèse
80.15.20↔	Arthrotomie de la hanche, lavage articulaire avec drainage	81.52.42↔	Implantation d'une prothèse bipolaire lors d'un remplacement de prothèse
80.15.21↔	Arthrotomie de la hanche, ablation de souris articulaire	81.52.49↔	Implantation d'une prothèse partielle de hanche lors d'un remplacement de prothèse, autre
80.15.99↔	Autre arthrotomie, hanche, autre	81.52.51↔	Implantation d'une cage antiprotrusion d'endoprothèse de hanche lors d'un remplacement
80.75.00↔	Synovectomie, hanche, SAP	81.52.52↔	Implantation d'un insert d'endoprothèse de hanche lors d'un remplacement
80.75.10↔	Synovectomie arthroscopique de la hanche	81.52.53↔	Implantation d'une tête d'endoprothèse de hanche lors d'un remplacement
80.75.20↔	Synovectomie ouverte de la hanche	81.52.54↔	Implantation de la tête ainsi que de l'insert d'une endoprothèse de hanche lors d'un remplacement
80.75.99↔	Synovectomie, hanche, autre	81.52.55↔	Implantation de la tête, de l'insert ainsi que de l'acétabulum d'une endoprothèse de hanche lors d'un remplacement
80.85.00↔	Autre excision ou destruction locale de lésion articulaire, hanche, SAP	81.52.56↔	Implantation de l'insert ainsi que de l'acétabulum d'une endoprothèse de hanche lors d'un remplacement
80.85.10↔	Excision ou destruction locale de lésion articulaire de la hanche sous arthroscopie	81.52.57↔	Implantation de la cage antiprotrusion ainsi que de l'acétabulum d'une endoprothèse de hanche lors d'un remplacement
80.85.11↔	Débridement de l'articulation coxo-fémorale	81.52.58↔	Implantation de la cage antiprotrusion, de l'acétabulum ainsi que de la tête d'une endoprothèse de hanche lors d'un remplacement
80.85.12↔	Excision de kyste de l'articulation coxo-fémorale	81.52.59↔	Implantation de composantes d'une endoprothèse de hanche lors d'un remplacement, autre
80.85.99↔	Autre excision ou destruction locale de lésion articulaire, hanche, autre	81.52.5a↔	Implantation de la tige ainsi que de la tête d'une endoprothèse de hanche lors d'un remplacement
80.95.10↔	Excision arthroscopique, hanche	81.52.5b↔	Implantation de la tige, de la tête ainsi que de l'insert d'une endoprothèse de hanche lors d'un remplacement
80.95.11↔	Prélèvement de greffon cartilagineux de la hanche	81.53↔	Révision sans remplacement d'endoprothèse de hanche
80.95.99↔	Autre excision articulaire, hanche, autre	81.99.18↔	Révision arthroscopique d'articulation, hanche
81.21↔	Arthrodèse de la hanche	81.99.28↔	Révision chirurgicale ouverte d'articulation, hanche
81.40.00↔	Reconstruction de la hanche, SAP	81.99.38↔	Opération arthroscopique de cartilage articulaire, hanche
81.40.10↔	Refixation d'un fragment ostéocondral sous arthroscopie, hanche	81.99.48↔	Opération chirurgicale ouverte de cartilage articulaire, hanche
81.40.11↔	Refixation chirurgicale ouverte d'un fragment ostéocondral, hanche	81.99.58↔	Arthrorise et fixation temporaire d'une articulation, hanche
81.40.18↔	Incision de l'os sous-chondral sous arthroscopie, hanche		
81.40.19↔	Incision chirurgicale ouverte de l'os sous-chondral, hanche		
81.40.20↔	Incision de l'os sous-chondral avec insertion d'implant acellulaire sous arthroscopie, hanche		
81.40.21↔	Incision chirurgicale ouverte de l'os sous-chondral avec insertion d'implant acellulaire, hanche		
81.40.30↔	Arthroplastie de l'articulation coxo-fémorale avec ostéotomie pelvienne, autre ostéotomie		
81.40.31↔	Arthroplastie de l'articulation coxo-fémorale avec ostéotomie pelvienne, triple ostéotomie		

81.99.98↔	Autre opération chirurgicale ouverte d'articulation et de cartilage articulaire, hanche	81.9a.2b↔	Grefte de cartilage et implantation de tissu cultivé in vitro, hanche, par chirurgie ouverte
81.9a.1b↔	Grefte de cartilage et implantation de tissu cultivé in vitro, hanche, par arthroscopie		

procédure EML-12

77.02.00↔	Séquestrectomie, humérus, SAP	77.14.11↔	Autre incision osseuse sans section, os du carpe et du métacarpe, extraction de corps étranger
77.02.10↔	Séquestrectomie, humérus, sans insertion de réservoir médicamenteux	77.14.12↔	Autre incision osseuse sans section, os du carpe et du métacarpe, insertion et enlèvement de réservoir médicamenteux
77.02.11↔	Séquestrectomie, humérus, avec insertion de réservoir médicamenteux	77.14.13↔	Autre incision osseuse sans section, os du carpe et du métacarpe, drainage
77.02.99↔	Séquestrectomie, humérus, autre	77.14.99↔	Autre incision osseuse sans section, os du carpe et du métacarpe, autre
77.03.00↔	Séquestrectomie, radius et cubitus, SAP	77.15.00↔	Autre incision osseuse sans section, fémur, SAP
77.03.10↔	Séquestrectomie, radius et cubitus, sans insertion de réservoir médicamenteux	77.15.10↔	Autre incision osseuse sans section, fémur (autre partie), exploration et forage de l'os
77.03.11↔	Séquestrectomie, radius et cubitus, avec insertion de réservoir médicamenteux	77.15.11↔	Autre incision osseuse sans section, fémur, extraction de corps étranger
77.03.99↔	Séquestrectomie, radius et cubitus, autre	77.15.12↔	Autre incision osseuse sans section, fémur, insertion et enlèvement de réservoir médicamenteux
77.04.00↔	Séquestrectomie, os du carpe et du métacarpe, SAP	77.15.13↔	Autre incision osseuse sans section, fémur, drainage
77.04.10↔	Séquestrectomie, os du carpe et du métacarpe, sans insertion de réservoir médicamenteux	77.15.20↔	Autre incision osseuse sans section, fémur, exploration et forage de l'os du col fémoral
77.04.11↔	Séquestrectomie, os du carpe et du métacarpe, avec insertion de réservoir médicamenteux	77.15.99↔	Autre incision osseuse sans section, fémur, autre
77.04.99↔	Séquestrectomie, os du carpe et du métacarpe, autre	77.16.00↔	Autre incision osseuse sans section, rotule, SAP
77.05.00↔	Séquestrectomie, fémur, SAP	77.16.10↔	Autre incision osseuse sans section, rotule, exploration et forage de l'os
77.05.10↔	Séquestrectomie, fémur, sans insertion de réservoir médicamenteux	77.16.11↔	Autre incision osseuse sans section, rotule, extraction de corps étranger
77.05.11↔	Séquestrectomie, fémur, avec insertion de réservoir médicamenteux	77.16.12↔	Autre incision osseuse sans section, rotule, insertion et enlèvement de réservoir médicamenteux
77.05.99↔	Séquestrectomie, fémur, autre	77.16.13↔	Autre incision osseuse sans section, rotule, drainage
77.06.00↔	Séquestrectomie, rotule, SAP	77.16.99↔	Autre incision osseuse sans section, rotule, autre
77.06.10↔	Séquestrectomie, rotule, sans insertion de réservoir médicamenteux	77.17.00↔	Autre incision osseuse sans section, tibia et péroné, SAP
77.06.11↔	Séquestrectomie, rotule, avec insertion de réservoir médicamenteux	77.17.10↔	Autre incision osseuse sans section, tibia et péroné, exploration et forage de l'os
77.06.99↔	Séquestrectomie, rotule, autre	77.17.11↔	Autre incision osseuse sans section, tibia et péroné, extraction de corps étranger
77.07.00↔	Séquestrectomie, tibia et péroné, SAP	77.17.12↔	Autre incision osseuse sans section, tibia et péroné, insertion et enlèvement de réservoir médicamenteux
77.07.10↔	Séquestrectomie, tibia et péroné, sans insertion de réservoir médicamenteux	77.17.13↔	Autre incision osseuse sans section, tibia et péroné, drainage
77.07.11↔	Séquestrectomie, tibia et péroné, avec insertion de réservoir médicamenteux	77.17.99↔	Autre incision osseuse sans section, tibia et péroné, autre
77.07.99↔	Séquestrectomie, tibia et péroné, autre	77.18.00↔	Autre incision osseuse sans section, os du tarse et du métatarse, SAP
77.08.00↔	Séquestrectomie, os du tarse et du métatarse, SAP	77.18.10↔	Autre incision osseuse sans section, astragale, SAP
77.08.10↔	Séquestrectomie, os du tarse et du métatarse, sans insertion de réservoir médicamenteux	77.18.11↔	Autre incision osseuse sans section, astragale, exploration et forage de l'os
77.08.11↔	Séquestrectomie, os du tarse et du métatarse, avec insertion de réservoir médicamenteux	77.18.12↔	Autre incision osseuse sans section, astragale, extraction de corps étranger
77.08.99↔	Séquestrectomie, os du tarse et du métatarse, autre	77.18.13↔	Autre incision osseuse sans section, astragale, pose et enlèvement d'un implant médicamenteux
77.12.00↔	Autre incision osseuse sans section, humérus, SAP	77.18.14↔	Autre incision osseuse sans section, astragale, drainage
77.12.10↔	Autre incision osseuse sans section, humérus, exploration et forage de l'os	77.18.19↔	Autre incision osseuse sans section, astragale, autre
77.12.11↔	Autre incision osseuse sans section, humérus, extraction de corps étranger	77.18.20↔	Autre incision osseuse sans section, calcanéum, SAP
77.12.12↔	Autre incision osseuse sans section, humérus, insertion et enlèvement de réservoir médicamenteux	77.18.21↔	Autre incision osseuse sans section, calcanéum, exploration et forage de l'os
77.12.13↔	Autre incision osseuse sans section, humérus, drainage	77.18.22↔	Autre incision osseuse sans section, calcanéum, extraction de corps étranger
77.12.99↔	Autre incision osseuse sans section, humérus, autre	77.18.23↔	Autre incision osseuse sans section, calcanéum, pose et enlèvement d'implant médicamenteux
77.13.00↔	Autre incision osseuse sans section, radius et cubitus, SAP	77.18.24↔	Autre incision osseuse sans section, calcanéum, drainage
77.13.10↔	Autre incision osseuse sans section, radius et cubitus, exploration et forage de l'os	77.18.29↔	Autre incision osseuse sans section, calcanéum, autre
77.13.11↔	Autre incision osseuse sans section, radius et cubitus, extraction de corps étranger	77.18.30↔	Autre incision osseuse sans section, autre os du tarse, SAP
77.13.12↔	Autre incision osseuse sans section, radius et cubitus, insertion et enlèvement de réservoir médicamenteux	77.18.31↔	Autre incision osseuse sans section, autre os du tarse, exploration et forage de l'os
77.13.13↔	Autre incision osseuse sans section, radius et cubitus, drainage	77.18.32↔	Autre incision osseuse sans section, autre os du tarse, extraction de corps étranger
77.13.99↔	Autre incision osseuse sans section, radius et cubitus, autre	77.18.33↔	Autre incision osseuse sans section, autre os du tarse, pose et enlèvement d'implant médicamenteux
77.14.00↔	Autre incision osseuse sans section, os du carpe et du métacarpe, SAP	77.18.34↔	Autre incision osseuse sans section, autre os du tarse, drainage
77.14.10↔	Autre incision osseuse sans section, os du carpe et du métacarpe, exploration et forage de l'os		

77.18.39↔	Autre incision osseuse sans section, autre os du tarse, autre	77.38.10↔	Ostéotomie de rotation d'os du tarse
77.18.40↔	Autre incision osseuse sans section, os du métatarse, SAP	77.38.11↔	Corticotomie et transport de segment d'os du tarse
77.18.41↔	Autre incision osseuse sans section, os du métatarse, exploration et forage de l'os	77.38.12↔	Ostéotomie complexe (pluridimensionnelle) d'os du tarse (avec correction axiale)
77.18.42↔	Autre incision osseuse sans section, os du métatarse, extraction de corps étranger	77.38.19↔	Autre section osseuse du tarse
77.18.43↔	Autre incision osseuse sans section, os du métatarse, pose et enlèvement d'implant médicamenteux	77.38.29↔	Autre section osseuse du métatarse
77.18.44↔	Autre incision osseuse sans section, os du métatarse, drainage	77.38.99↔	Autre section osseuse, os du tarse et du métatarse, autre
77.18.49↔	Autre incision osseuse sans section, os du métatarse, autre	77.51↔	Exostosectomie d'hallux valgus et rigidus avec correction des tissus mous et ostéotomie du premier métatarsien
77.18.99↔	Autre incision osseuse sans section, os du tarse et du métatarse, autre	77.52↔	Exostosectomie d'hallux valgus et rigidus avec correction des tissus mous et arthrodèse
77.22↔	Ostéotomie cunéiforme, humérus	77.53↔	Autres exostosectomie d'hallux valgus et rigidus et correction des tissus mous
77.23↔	Ostéotomie cunéiforme, radius et cubitus	77.54↔	Cure de quintus varus, avec exostosectomie ou ostéotomie
77.24↔	Ostéotomie cunéiforme, os du carpe et du métacarpe	77.56↔	Cure d'orteil en marteau
77.25.00↔	Ostéotomie cunéiforme, fémur, SAP	77.57↔	Cure d'orteil en griffe
77.25.10↔	Ostéotomie cunéiforme, col fémoral	77.58↔	Autre excision, arthrodèse ou cure de déformation d'orteil
77.25.20↔	Ostéotomie cunéiforme d'autre partie du fémur	77.5a↔	Autre exostosectomie d'hallux valgus et rigidus
77.25.99↔	Ostéotomie cunéiforme, fémur, autre	77.86↔	Autre ostectomie partielle, rotule
77.27.00↔	Ostéotomie cunéiforme, tibia et péroné, SAP	77.96↔	Ostectomie totale, rotule
77.27.10↔	Ostéotomie cunéiforme, tibia	78.02.10↔	Grefe osseuse, humérus, fragment à pédicule vascularisé avec anastomoses microvasculaires
77.27.20↔	Ostéotomie cunéiforme, péroné	78.02.11↔	Grefe osseuse, humérus, fragment à pédicule vascularisé sans anastomoses microvasculaires
77.27.99↔	Ostéotomie cunéiforme, tibia et péroné, autre	78.02.13↔	Grefe d'os et de cartilage, humérus, autogène et allogène
77.28.00↔	Ostéotomie cunéiforme, os du tarse et du métatarse, SAP	78.03.10↔	Grefe osseuse, radius et cubitus, fragment à pédicule vascularisé avec anastomoses microvasculaires
77.28.10↔	Ostéotomie cunéiforme, astragale	78.03.11↔	Grefe osseuse, radius et cubitus, fragment à pédicule vascularisé sans anastomoses microvasculaires
77.28.20↔	Ostéotomie cunéiforme, calcanéum	78.03.13↔	Grefe d'os et de cartilage, radius et cubitus, autogène et allogène
77.28.30↔	Ostéotomie cunéiforme, autres os du tarse	78.04.10↔	Grefe osseuse, os du carpe et du métacarpe, fragment à pédicule vascularisé avec anastomoses microvasculaires
77.28.40↔	Ostéotomie cunéiforme, os du métatarse	78.04.11↔	Grefe osseuse, os du carpe et du métacarpe, fragment à pédicule vascularisé sans anastomoses microvasculaires
77.28.99↔	Ostéotomie cunéiforme, os du tarse et du métatarse, autre	78.04.13↔	Grefe d'os et de cartilage, os du carpe et du métacarpe, autogène et allogène
77.29.10↔	Ostéotomie cunéiforme, phalanges de la main	78.05.10↔	Grefe osseuse, fémur, fragment à pédicule vascularisé avec anastomoses microvasculaires
77.29.30↔	Ostéotomie cunéiforme, os pelvien	78.05.11↔	Grefe osseuse, fémur, fragment à pédicule vascularisé sans anastomoses microvasculaires
77.29.40↔	Ostéotomie cunéiforme, phalanges du pied	78.05.13↔	Grefe d'os et de cartilage, fémur, autogène et allogène
77.32.10↔	Corticotomie et transport de segment huméral	78.06.10↔	Grefe osseuse, rotule, fragment à pédicule vascularisé avec anastomoses microvasculaires
77.33.00↔	Autre section osseuse, radius et cubitus, SAP	78.06.20↔	Grefe osseuse, rotule, fragment à pédicule vascularisé, sans anastomoses microvasculaires
77.33.10↔	Corticotomie et transport de segment radial et cubital	78.07.10↔	Grefe osseuse, tibia, fragment à pédicule vascularisé avec anastomoses microvasculaires
77.33.11↔	Ostéotomie complexe (pluridimensionnelle) (avec correction axiale) du radius et de l'ulna	78.07.11↔	Grefe osseuse, tibia, fragment à pédicule vascularisé sans anastomoses microvasculaires
77.33.20↔	Section osseuse du cubitus distal et de la diaphyse cubitale	78.07.13↔	Grefe d'os et de cartilage, tibia, autogène et allogène
77.33.99↔	Autre section osseuse, radius et cubitus, autre	78.07.20↔	Grefe osseuse, péroné, fragment à pédicule vascularisé avec anastomoses microvasculaires
77.34.00↔	Autre section osseuse, os du carpe et du métacarpe, SAP	78.07.21↔	Grefe osseuse, péroné, fragment à pédicule vascularisé sans anastomoses microvasculaires
77.34.10↔	Section osseuse, ostéotomie de rotation d'os du carpe et du métacarpe	78.07.23↔	Grefe d'os et de cartilage, péroné, autogène et allogène
77.34.11↔	Section osseuse, ostéotomie complexe (pluridimensionnelle) d'os du carpe et du métacarpe	78.08.10↔	Grefe osseuse, os du tarse et du métatarse, fragment à pédicule vascularisé avec anastomoses microvasculaires
77.34.99↔	Autre section osseuse, os du carpe et du métacarpe, autre	78.08.11↔	Grefe osseuse, os du tarse et du métatarse, fragment à pédicule vascularisé sans anastomoses microvasculaires
77.35.00↔	Autre section osseuse, fémur, SAP	78.08.13↔	Grefe d'os et de cartilage, os du tarse et du métatarse, autogène et allogène
77.35.10↔	Ostéotomie de rotation du col fémoral	78.09.10↔	Grefe osseuse, phalanges de la main, fragment à pédicule vascularisé avec anastomoses microvasculaires
77.35.11↔	Corticotomie et transport de segment du col fémoral	78.09.11↔	Grefe osseuse, phalanges de la main, fragment à pédicule vascularisé sans anastomoses microvasculaires
77.35.12↔	Ostéotomie complexe (pluridimensionnelle) du col fémoral (avec correction axiale)	78.09.13↔	Grefe d'os et de cartilage, phalanges de la main, autogène et allogène
77.35.19↔	Autre section osseuse du col fémoral	78.09.30↔	Grefe osseuse, os du bassin, fragment à pédicule vascularisé avec anastomoses microvasculaires
77.35.20↔	Ostéotomie de rotation d'autre partie du fémur	78.09.31↔	Grefe osseuse, os du bassin, fragment à pédicule vascularisé sans anastomoses microvasculaires
77.35.21↔	Corticotomie et transport de segment d'autre partie du fémur		
77.35.22↔	Ostéotomie complexe (pluridimensionnelle) d'autre partie du fémur (avec correction axiale)		
77.35.23↔	Autre section osseuse d'autre segment du fémur		
77.35.99↔	Autre section osseuse, fémur, autre		
77.37.00↔	Autre section osseuse, tibia et péroné, SAP		
77.37.10↔	Ostéotomie de rotation du tibia		
77.37.12↔	Corticotomie et transport de segment tibial		
77.37.13↔	Ostéotomie complexe (pluridimensionnelle) du tibia (avec correction axiale)		
77.37.14↔	Ostéotomie valgisante ou varisante du tibia		
77.37.19↔	Autre section osseuse du tibia		
77.37.20↔	Ostéotomie de rotation du péroné		
77.37.21↔	Corticotomie et transport de segment du péroné		
77.37.22↔	Ostéotomie complexe (pluridimensionnelle) du péroné (avec correction axiale)		
77.37.29↔	Autre section osseuse du péroné		
77.37.99↔	Autre section osseuse, tibia et péroné, autre		
77.38.00↔	Autre section osseuse, os du tarse et du métatarse, SAP		

78.09.33↔	Grefe d'os et de cartilage, os du bassin, autogène et allogène	78.17.14↔	Réduction ouverte de fracture simple du tibia distal, stabilisée par fixateur externe
78.09.40↔	Grefe osseuse, phalanges du pied, fragment à pédicule vascularisé avec anastomoses microvasculaires	78.17.15↔	Réduction fermée d'autre fracture du tibia, stabilisée par fixateur externe
78.09.41↔	Grefe osseuse, phalanges du pied, fragment à pédicule vascularisé sans anastomoses microvasculaires	78.17.16↔	Réduction ouverte de fracture multifragmentaire d'autres parties du tibia, stabilisée par fixateur externe
78.09.42↔	Grefe d'os et de cartilage, phalanges du pied, autogène et allogène	78.17.20↔	Réduction ouverte de fracture simple du péroné proximal, stabilisée par fixateur externe
78.11.10↔	Réduction fermée de fracture, clavicule et omoplate, stabilisée par fixateur externe	78.17.21↔	Réduction ouverte de fracture multifragmentaire du péroné proximal, stabilisée par fixateur externe
78.11.11↔	Réduction ouverte de fracture, clavicule et omoplate, stabilisée par fixateur externe	78.17.22↔	Réduction ouverte de fracture diaphysaire simple du péroné, stabilisée par fixateur externe
78.11.12↔	Réduction ouverte de fracture multifragmentaire, clavicule et omoplate, stabilisée par fixateur externe	78.17.23↔	Réduction ouverte de fracture diaphysaire multifragmentaire du péroné, stabilisée par fixateur externe
78.11.20↔	Réduction fermée de fracture, côtes et sternum, stabilisée par fixateur externe	78.17.24↔	Réduction fermée de fracture du péroné distal, stabilisée par fixateur externe
78.11.21↔	Réduction ouverte de fracture, côtes et sternum, stabilisée par fixateur externe	78.17.25↔	Réduction ouverte de fracture simple du péroné distal, stabilisée par fixateur externe
78.11.99↔	Application de fixateur externe, clavicule, omoplate, côtes et sternum (inclus réduction de fracture), autre	78.17.26↔	Réduction ouverte de fracture multifragmentaire du péroné distal, stabilisée par fixateur externe
78.12.10↔	Réduction fermée de fracture de l'humérus proximal, stabilisée par fixateur externe	78.17.27↔	Réduction fermée d'autre fracture du péroné, stabilisée par fixateur externe
78.12.11↔	Réduction ouverte de fracture de l'humérus proximal, stabilisée par fixateur externe	78.17.99↔	Application de fixateur externe, tibia et péroné (inclus réduction de fracture), autre
78.12.90↔	Réduction fermée d'autre fracture de l'humérus, stabilisée par fixateur externe	78.18.10↔	Réduction fermée de fracture du calcanéum, stabilisée par fixateur externe
78.12.91↔	Réduction ouverte d'autre fracture de l'humérus, stabilisée par fixateur externe	78.18.11↔	Réduction fermée de fracture d'autres os du tarse et du métatarse, stabilisée par fixateur externe
78.12.99↔	Application de fixateur externe, humérus (inclus réduction de fracture), autre	78.18.12↔	Réduction ouverte de fracture simple d'autres os du tarse et du métatarse, stabilisée par fixateur externe
78.13.10↔	Réduction fermée de fracture du radius distal, stabilisée par fixateur externe	78.18.13↔	Réduction ouverte de fracture de calcanéum et d'astragale, stabilisée par fixateur externe
78.13.11↔	Réduction fermée d'autre fracture du radius, stabilisée par fixateur externe	78.18.14↔	Réduction ouverte de fracture multifragmentaire d'autres os du tarse, stabilisée par fixateur externe
78.13.12↔	Réduction ouverte de fracture du radius distal, stabilisée par fixateur externe	78.18.15↔	Réduction ouverte de fracture multifragmentaire d'os du métatarse, stabilisée par fixateur externe
78.13.13↔	Réduction ouverte d'autre fracture du radius, stabilisée par fixateur externe	78.18.99↔	Application de fixateur externe, os du tarse et du métatarse (inclus réduction de fracture), autre
78.13.20↔	Réduction fermée de fracture du cubitus, stabilisée par fixateur externe	78.19.10↔	Réduction fermée de fracture de phalanges de la main, stabilisée par fixateur externe
78.13.99↔	Application de fixateur externe, radius et cubitus (inclus réduction de fracture), autre	78.19.11↔	Réduction ouverte de fracture de phalanges de la main, stabilisée par fixateur externe
78.14.10↔	Réduction fermée de fracture d'os du carpe et du métacarpe, stabilisée par fixateur externe	78.19.20↔	Réduction fermée de fracture du bassin, stabilisée par fixateur externe
78.14.11↔	Réduction ouverte de fracture d'os du carpe et du métacarpe, stabilisée par fixateur externe	78.19.21↔	Réduction ouverte de fracture de l'acétabulum, avec fixation/transfixation par fixateur externe
78.14.99↔	Application de fixateur externe, os du carpe et du métacarpe (inclus réduction de fracture), autre	78.19.22↔	Réduction ouverte de fracture d'autres parties du bassin, stabilisée par fixateur externe
78.15.10↔	Réduction ouverte de fracture du col fémoral et du fémur proximal, stabilisée par fixateur externe	78.19.30↔	Réduction fermée de fracture de phalanges du pied, stabilisée par fixateur externe
78.15.20↔	Réduction ouverte de fracture diaphysaire du fémur, stabilisée par fixateur externe	78.19.31↔	Réduction ouverte de fracture de phalanges du pied, stabilisée par fixateur externe
78.15.30↔	Réduction fermée de fracture du fémur distal, stabilisée par fixateur externe	78.21.00↔	Raccourcissement d'os, clavicule et omoplate, SAP
78.15.31↔	Réduction ouverte de fracture du fémur distal, stabilisée par fixateur externe	78.21.10↔	Épiphysiodèse temporaire, clavicule et omoplate
78.15.40↔	Réduction fermée d'autre fracture du fémur, stabilisée par fixateur externe	78.21.11↔	Épiphysiodèse permanente, clavicule et omoplate
78.15.99↔	Application de fixateur externe, fémur (inclus réduction de fracture), autre	78.21.12↔	Épiphysiolyse thérapeutique, clavicule et omoplate
78.16.10↔	Réduction fermée de fracture de la rotule, stabilisée par fixateur externe	78.21.99↔	Raccourcissement d'os, clavicule et omoplate, autre
78.16.11↔	Réduction ouverte de fracture de la rotule, stabilisée par fixateur externe	78.22.00↔	Raccourcissement d'os, humérus, SAP
78.16.99↔	Application de fixateur externe, rotule (inclus réduction de fracture), autre	78.22.10↔	Épiphysiodèse temporaire, humérus
78.17.10↔	Réduction fermée de fracture du tibia proximal, stabilisée par fixateur externe	78.22.11↔	Épiphysiodèse permanente, humérus
78.17.11↔	Réduction ouverte de fracture simple du tibia proximal, stabilisée par fixateur externe	78.22.12↔	Épiphysiolyse thérapeutique, humérus
78.17.12↔	Réduction ouverte de fracture multifragmentaire du tibia proximal, stabilisée par fixateur externe	78.22.99↔	Raccourcissement d'os, humérus, autre
78.17.13↔	Réduction ouverte de fracture diaphysaire simple du tibia, stabilisée par fixateur externe	78.23.00↔	Raccourcissement d'os, radius et cubitus, SAP
		78.23.10↔	Épiphysiodèse temporaire, radius et cubitus
		78.23.11↔	Épiphysiodèse permanente, radius et cubitus
		78.23.12↔	Épiphysiolyse thérapeutique, radius et cubitus
		78.23.99↔	Raccourcissement d'os, radius et cubitus, autre
		78.24.00↔	Raccourcissement d'os, os du carpe et du métacarpe, SAP
		78.24.10↔	Épiphysiodèse temporaire, os du carpe et du métacarpe
		78.24.11↔	Épiphysiodèse permanente, os du carpe et du métacarpe
		78.24.12↔	Épiphysiolyse thérapeutique, os du carpe et du métacarpe
		78.24.99↔	Raccourcissement d'os, os du carpe et du métacarpe, autre

78.25.00↔	Raccourcissement d'os, fémur, SAP	78.49.12↔	Autre réparation plastique du bassin
78.25.10↔	Épiphysiodèse temporaire, col fémoral	78.49.13↔	Autre réparation plastique de phalanges du pied
78.25.11↔	Épiphysiodèse permanente, col fémoral	79.11.00↔	Réduction fermée de fracture de l'humérus avec fixation interne, SAP
78.25.12↔	Épiphysiolyse thérapeutique, col fémoral	79.11.10↔	Réduction fermée de fracture de l'humérus proximal, avec fixation interne par clou médullaire / clou de verrouillage ou plaque angulaire / condyloaire
78.25.19↔	Autre raccourcissement d'os, col fémoral	79.11.11↔	Réduction fermée de fracture proximale de l'humérus par fixation interne au moyen d'une technique mini-invasive assistée par ballonnet
78.25.20↔	Épiphysiodèse temporaire d'autres parties du fémur	79.11.19↔	Réduction fermée de fracture de l'humérus proximal, avec autre fixation interne (p. ex. vis, fil, cerclage-haubanage, plaque à stabilité angulaire)
78.25.21↔	Épiphysiodèse permanente d'autres parties du fémur	79.11.20↔	Réduction fermée d'autre fracture de l'humérus, avec fixation interne par clou médullaire / clou de verrouillage ou plaque angulaire / condyloaire
78.25.22↔	Épiphysiolyse thérapeutique d'autres parties du fémur	79.11.21↔	Réduction fermée d'autre fracture de l'humérus par fixation interne au moyen d'une technique mini-invasive assistée par ballonnet
78.25.99↔	Raccourcissement d'os, fémur, autre	79.11.29↔	Réduction fermée d'autre fracture de l'humérus, avec autre fixation interne (p. ex. vis, fil, cerclage-haubanage, plaque à stabilité angulaire)
78.27.00↔	Raccourcissement d'os, tibia et péroné, SAP	79.11.99↔	Réduction fermée de fracture de l'humérus avec fixation interne, autre
78.27.10↔	Épiphysiodèse temporaire, tibia	79.12.00↔	Réduction fermée de fracture de radius et de cubitus, avec fixation interne, SAP
78.27.11↔	Épiphysiodèse permanente, tibia	79.12.10↔	Réduction fermée de fracture du radius distal, avec fixation interne par fil ou cerclage-haubanage
78.27.12↔	Épiphysiolyse thérapeutique, tibia	79.12.11↔	Réduction fermée de fracture du radius distal, avec fixation interne par fil intramédullaire
78.27.19↔	Autre raccourcissement d'os, tibia	79.12.12↔	Réduction fermée de fracture du radius distal, avec fixation interne par clou médullaire
78.27.20↔	Épiphysiodèse temporaire, péroné	79.12.13↔	Réduction fermée de fracture distale du radius par fixation interne au moyen d'une technique mini-invasive assistée par ballonnet
78.27.21↔	Épiphysiodèse permanente, péroné	79.12.19↔	Réduction fermée de fracture du radius distal, avec autre fixation interne (p. ex. vis, plaque)
78.27.22↔	Épiphysiolyse thérapeutique, péroné	79.12.20↔	Réduction fermée d'autre fracture du radius, stabilisée par fil ou cerclage-haubanage
78.27.29↔	Autre raccourcissement d'os, péroné	79.12.21↔	Réduction fermée d'autre fracture du radius, avec fixation interne par fil intramédullaire
78.27.99↔	Raccourcissement d'os, tibia et péroné, autre	79.12.22↔	Réduction fermée d'autre fracture du radius, avec fixation interne par clou médullaire
78.28.00↔	Raccourcissement d'os, os du tarse et du métatarse, SAP	79.12.23↔	Réduction fermée d'autre fracture du radius par fixation interne au moyen d'une technique mini-invasive assistée par ballonnet
78.28.10↔	Épiphysiodèse temporaire, os du tarse et du métatarse	79.12.29↔	Réduction fermée d'autre fracture du radius, avec autre fixation interne (p. ex. vis, plaque)
78.28.11↔	Épiphysiodèse permanente, os du tarse et du métatarse	79.12.30↔	Réduction fermée de fracture du cubitus, avec fixation interne par fil ou cerclage-haubanage
78.28.12↔	Épiphysiolyse thérapeutique, os du tarse et du métatarse	79.12.31↔	Réduction fermée de fracture du cubitus, avec fixation interne par fil intramédullaire
78.28.20↔	Autre raccourcissement d'os, calcanéum	79.12.32↔	Réduction fermée de fracture du cubitus, avec fixation interne par clou médullaire
78.28.21↔	Autre raccourcissement d'os, autres os du tarse	79.12.39↔	Réduction fermée de fracture du cubitus, avec autre fixation interne (p. ex. vis, plaque)
78.28.22↔	Autre raccourcissement d'os du métatarse	79.12.99↔	Réduction fermée de fracture de radius et de cubitus, avec fixation interne, autre
78.28.99↔	Raccourcissement d'os, os du tarse et du métatarse, autre	79.13.00↔	Réduction fermée de fracture d'os du carpe et du métacarpe, avec fixation interne, SAP
78.29.10↔	Épiphysiodèse temporaire, phalanges de la main	79.13.10↔	Réduction fermée de fracture d'os du carpe et du métacarpe, avec fixation interne par plaque à stabilité angulaire
78.29.11↔	Épiphysiodèse permanente, phalanges de la main	79.13.19↔	Réduction fermée de fracture d'os du carpe et du métacarpe, avec autre fixation interne (p. ex. vis, plaque, fil)
78.29.12↔	Épiphysiolyse thérapeutique, phalanges de la main	79.13.99↔	Réduction fermée de fracture d'os du carpe et du métacarpe, avec fixation interne, autre
78.29.19↔	Autre raccourcissement d'os, phalanges de la main	79.14.00↔	Réduction fermée de fracture de phalange de la main, avec fixation interne, SAP
78.29.30↔	Épiphysiodèse temporaire, os du bassin	79.14.10↔	Réduction fermée de fracture de phalange de la main, avec fixation interne par plaque à stabilité angulaire
78.29.31↔	Épiphysiodèse permanente, os du bassin	79.14.19↔	Réduction fermée de fracture de phalange de la main, avec autre fixation interne (p. ex. vis, plaque, fil)
78.29.32↔	Épiphysiolyse thérapeutique, os du bassin	79.14.99↔	Réduction fermée de fracture de phalange de la main avec fixation interne, autre
78.29.39↔	Autre raccourcissement d'os du bassin		
78.29.40↔	Épiphysiodèse temporaire, phalanges du pied		
78.29.41↔	Épiphysiodèse permanente, phalanges du pied		
78.29.42↔	Épiphysiolyse thérapeutique, phalanges du pied		
78.29.49↔	Autre raccourcissement d'os, phalanges du pied		
78.31↔	Allongement d'os, clavicule et omoplate		
78.32↔	Allongement d'os, humérus		
78.33↔	Allongement d'os, radius et cubitus		
78.34↔	Allongement d'os, os du carpe et du métacarpe		
78.35.00↔	Allongement d'os, fémur, SAP		
78.35.10↔	Allongement d'os, col fémoral		
78.35.19↔	Allongement d'os, autres parties du fémur		
78.35.99↔	Allongement d'os, fémur, autre		
78.37↔	Allongement d'os, tibia et péroné		
78.38.00↔	Allongement d'os, os du tarse et du métatarse, SAP		
78.38.10↔	Allongement d'os, calcanéum		
78.38.19↔	Allongement d'os, autres os du tarse		
78.38.20↔	Allongement d'os, os du métatarse		
78.38.99↔	Allongement d'os, os du tarse et du métatarse, autre		
78.39.10↔	Allongement d'os, phalanges de la main		
78.39.20↔	Allongement d'os, bassin		
78.39.30↔	Allongement d'os de phalanges du pied		
78.42↔	Autres réparations ou opérations plastiques osseuses, humérus		
78.43↔	Autres réparations ou opérations plastiques osseuses, radius et cubitus		
78.44↔	Autres réparations ou opérations plastiques osseuses, os du carpe et du métacarpe		
78.45↔	Autres réparations ou opérations plastiques osseuses, fémur		
78.47.00↔	Autres réparations ou opérations plastiques osseuses, tibia et péroné, SAP		
78.47.10↔	Autre reconstruction plastique du tibia		
78.47.20↔	Autre reconstruction plastique du péroné		
78.47.99↔	Autre reconstruction plastique du tibia et du péroné, autre		
78.48↔	Autres réparations ou opérations plastiques osseuses, os du tarse et du métatarse		
78.49.11↔	Autre réparation plastique de phalanges de la main		

79.15.00↔	Réduction fermée de fracture du fémur, avec fixation interne, SAP	79.26.10↔	Réduction ouverte de fracture du tibia proximal, sans fixation interne
79.15.10↔	Réduction fermée de fracture du fémur distal, avec fixation interne	79.26.11↔	Réduction ouverte de fracture diaphysaire du tibia, sans fixation interne
79.15.20↔	Réduction fermée d'autre fracture du fémur, avec fixation interne	79.26.12↔	Réduction ouverte de fracture du tibia distal, sans fixation interne
79.15.99↔	Réduction fermée de fracture du fémur, avec fixation interne, autre	79.26.20↔	Réduction ouverte de fracture du péroné proximal, sans fixation interne
79.16.00↔	Réduction fermée de fracture de tibia et de péroné, avec fixation interne, SAP	79.26.21↔	Réduction ouverte de fracture diaphysaire du péroné, sans fixation interne
79.16.10↔	Réduction fermée de fracture du tibia proximal, avec fixation interne par clou médullaire	79.26.22↔	Réduction ouverte de fracture du péroné distal, sans fixation interne
79.16.11↔	Réduction fermée de fracture proximale du tibia par fixation interne au moyen d'une technique mini-invasive assistée par ballonnet	79.26.99↔	Réduction ouverte de fracture de tibia et de péroné, sans fixation interne, autre
79.16.29↔	Réduction fermée de fracture du tibia distal, avec autre fixation interne (p. ex. vis, plaque, fil)	79.27.00↔	Réduction ouverte de fracture d'os du tarse et du métatarse, sans fixation interne, SAP
79.16.30↔	Réduction fermée d'autre fracture du tibia, avec fixation interne par clou médullaire	79.27.10↔	Réduction ouverte de fracture, sans fixation interne, astragale et calcanéum
79.16.31↔	Réduction fermée d'autre fracture du tibia par fixation interne au moyen d'une technique mini-invasive assistée par ballonnet	79.27.11↔	Réduction ouverte de fracture simple d'autres os du tarse et du métatarse, sans fixation interne
79.16.39↔	Réduction fermée d'autre fracture du tibia, avec autre fixation interne (p. ex. vis, plaque, fil)	79.27.12↔	Réduction ouverte de fracture multifragmentaire d'autres os du tarse et du métatarse, sans fixation interne
79.16.40↔	Réduction fermée de fracture du péroné distal, avec fixation interne par clou médullaire	79.27.99↔	Réduction ouverte de fracture d'os du tarse et du métatarse, sans fixation interne, autre
79.16.49↔	Réduction fermée de fracture du péroné distal, avec autre fixation interne (p. ex. vis, plaque, fil)	79.28↔	Réduction ouverte de fracture sans fixation interne, phalange du pied
79.16.50↔	Réduction fermée d'autre fracture du péroné, avec fixation interne par clou médullaire	79.29.00↔	Réduction ouverte de fracture osseuse, autre site spécifié, sans fixation interne, SAP
79.16.59↔	Réduction fermée d'autre fracture du péroné, avec autre fixation interne (p. ex. vis, plaque, fil)	79.29.10↔	Réduction ouverte de fracture simple d'omoplate et de clavicule, sans fixation interne
79.16.99↔	Réduction fermée de fracture de tibia et de péroné, avec fixation interne, autre	79.29.11↔	Réduction ouverte de fracture multifragmentaire d'omoplate et de clavicule, sans fixation externe
79.17.00↔	Réduction fermée de fracture d'os du tarse et du métatarse, avec fixation interne, SAP	79.29.30↔	Réduction ouverte de fracture, sans fixation interne, rotule
79.17.10↔	Réduction fermée de fracture du calcanéum, avec fixation interne par plaque à stabilité angulaire	79.29.99↔	Réduction ouverte de fracture osseuse, autre site spécifié, sans fixation interne, autre
79.17.11↔	Réduction fermée de fracture du calcanéum par fixation interne au moyen d'une technique mini-invasive assistée par ballonnet	79.31.00↔	Réduction ouverte de fracture, avec fixation interne, humérus, SAP
79.17.19↔	Réduction fermée de fracture du calcanéum, avec autre fixation interne (p. ex. vis, plaque, fil)	79.31.10↔	Réduction ouverte de fracture simple de l'humérus proximal, avec fixation interne par clou médullaire, plaque à stabilité angulaire ou plaque (angulaire)
79.17.29↔	Réduction fermée de fracture d'autres os du tarse et du métatarse, avec autre fixation interne (p. ex. vis, plaque (à stabilité angulaire), fil)	79.31.11↔	Réduction ouverte de fracture simple de l'humérus proximal, avec autre fixation interne (p. ex. vis, fil)
79.17.99↔	Réduction fermée de fracture d'os du tarse et du métatarse, avec fixation interne, autre	79.31.12↔	Réduction ouverte de fracture multifragmentaire de l'humérus proximal, avec fixation interne
79.18↔	Réduction fermée de fracture avec fixation interne, phalange du pied	79.31.20↔	Réduction ouverte de fracture diaphysaire simple de l'humérus, avec fixation interne
79.21.00↔	Réduction ouverte de fracture de l'humérus sans fixation interne, SAP	79.31.30↔	Réduction ouverte de fracture simple de l'humérus distal, avec fixation interne par clou médullaire, plaque à stabilité angulaire ou plaque (angulaire)
79.21.10↔	Réduction ouverte de fracture de l'humérus proximal sans fixation interne	79.31.31↔	Réduction ouverte de fracture simple de l'humérus distal, avec autre fixation interne (p. ex. vis, fil)
79.21.11↔	Réduction ouverte de fracture diaphysaire de l'humérus, sans fixation interne	79.31.90↔	Réduction ouverte de fracture multifragmentaire d'autres parties de l'humérus, avec fixation interne
79.21.12↔	Réduction ouverte de fracture de l'humérus distal, sans fixation interne	79.31.99↔	Réduction ouverte de fracture de l'humérus avec fixation interne, autre
79.21.99↔	Réduction ouverte de fracture de l'humérus, sans fixation interne, autre	79.32.00↔	Réduction ouverte de fracture de radius et de cubitus, avec fixation interne, SAP
79.22.00↔	Réduction ouverte de fracture de radius et de cubitus, sans fixation interne, SAP	79.32.10↔	Réduction ouverte de fracture de radius distal, avec fixation interne
79.22.10↔	Réduction ouverte de fracture du radius distal, sans fixation interne	79.32.19↔	Réduction ouverte d'autre fracture de radius, avec fixation interne
79.22.19↔	Réduction ouverte d'autre fracture du radius, sans fixation interne	79.32.29↔	Réduction ouverte de fracture du cubitus, avec fixation interne
79.22.20↔	Réduction ouverte de fracture du cubitus, sans fixation interne	79.32.99↔	Réduction ouverte de fracture de radius et de cubitus, avec fixation interne, autre
79.22.99↔	Réduction ouverte de fracture de radius et de cubitus, sans fixation interne, autre	79.33.00↔	Réduction ouverte de fracture d'os du carpe et du métacarpe, avec fixation interne, SAP
79.23↔	Réduction ouverte de fracture sans fixation interne, os du carpe et du métacarpe	79.33.10↔	Réduction ouverte de fracture d'os du carpe et du métacarpe, avec fixation interne par agrafes (de Blount)
79.24↔	Réduction ouverte de fracture sans fixation interne, phalange de la main	79.33.19↔	Réduction ouverte de fracture d'os du carpe et du métacarpe, avec autre fixation interne
79.25↔	Réduction ouverte de fracture sans fixation interne, fémur	79.33.99↔	Réduction ouverte de fracture d'os du carpe et du métacarpe, avec fixation interne, autre
79.26.00↔	Réduction ouverte de fracture de tibia et de péroné, sans fixation interne, SAP		

79.34↔	Réduction ouverte de fracture avec fixation interne, phalange de la main	79.37.99↔	Réduction ouverte de fracture d'os du tarse et du métatarse, avec fixation interne, autre
79.35.00↔	Réduction ouverte de fracture du fémur, avec fixation interne, SAP	79.38↔	Réduction ouverte de fracture avec fixation interne, phalange du pied
79.35.10↔	Réduction ouverte de fracture de la tête fémorale, avec fixation interne	79.39.00↔	Réduction ouverte de fracture osseuse, autre site spécifié, avec fixation interne, SAP
79.35.11↔	Réduction ouverte de fracture du col fémoral et de du fémur proximal, avec fixation interne	79.39.10↔	Réduction ouverte de fracture simple d'omoplate et de clavicule, avec fixation interne
79.35.12↔	Réduction ouverte de fracture diaphysaire du fémur, avec fixation interne	79.39.11↔	Réduction ouverte de fracture multifragmentaire d'omoplate et de clavicule, avec fixation interne
79.35.13↔	Réduction ouverte de fracture du fémur distal, avec fixation interne	79.39.12↔	Réduction ouverte de fracture costale simple, par fixation interne
79.35.99↔	Réduction ouverte de fracture du fémur avec fixation interne, autre	79.39.13↔	Réduction ouverte de fracture sternale simple, par fixation interne
79.36.00↔	Réduction ouverte de fracture de tibia et de péroné, avec fixation interne, SAP	79.39.14↔	Réduction ouverte de fracture costale multifragmentaire, par fixation interne
79.36.10↔	Réduction ouverte de fracture simple du tibia proximal, avec fixation interne par agrafes (de Blount) ou fil intermédullaire	79.39.15↔	Réduction ouverte de fracture sternale multifragmentaire, par fixation interne
79.36.11↔	Réduction ouverte de fracture simple du tibia proximal, avec fixation interne par vis	79.39.20↔	Réduction ouverte de fracture de l'acétabulum, avec fixation interne
79.36.12↔	Réduction ouverte de fracture simple du tibia proximal, avec autre fixation interne	79.39.29↔	Réduction ouverte de fracture d'autres parties du bassin, avec fixation interne
79.36.13↔	Réduction ouverte de fracture multifragmentaire du tibia proximal, avec fixation interne par agrafes (de Blount)	79.39.40↔	Réduction ouverte de fracture de la rotule, avec fixation interne
79.36.14↔	Réduction ouverte de fracture multifragmentaire du tibia proximal, avec autre fixation interne	79.51↔	Réduction ouverte de décollement épiphysaire, humérus
79.36.20↔	Réduction ouverte de fracture diaphysaire simple du tibia, avec fixation interne	79.52.00↔	Réduction ouverte de décollement épiphysaire de radius et de cubitus, SAP
79.36.30↔	Réduction ouverte de fracture simple du tibia distal, avec fixation interne par clou médullaire ou plaque à stabilité angulaire	79.52.10↔	Réduction ouverte de décollement épiphysaire du radius distal
79.36.31↔	Réduction ouverte de fracture simple du tibia distal, avec fixation interne par autre plaque	79.52.20↔	Réduction ouverte d'autre décollement épiphysaire de radius et de cubitus
79.36.32↔	Réduction ouverte de fracture simple du tibia distal, avec autre fixation interne	79.52.99↔	Réduction ouverte de décollement épiphysaire de radius et de cubitus, autre
79.36.40↔	Réduction ouverte de fracture multifragmentaire d'autres parties du tibia, avec fixation interne	79.55↔	Réduction ouverte de décollement épiphysaire, fémur
79.36.50↔	Réduction ouverte de fracture simple du péroné proximal, avec fixation interne	79.56.00↔	Réduction ouverte de décollement épiphysaire de tibia et de péroné, SAP
79.36.51↔	Réduction ouverte de fracture multifragmentaire du péroné proximal, avec fixation interne	79.56.10↔	Réduction ouverte de décollement épiphysaire du tibia proximal
79.36.60↔	Réduction ouverte de fracture diaphysaire simple du péroné, avec fixation interne par clou médullaire	79.56.11↔	Réduction ouverte de décollement épiphysaire du tibia distal
79.36.61↔	Réduction ouverte de fracture diaphysaire simple du péroné, avec autre fixation interne	79.56.20↔	Réduction ouverte de décollement épiphysaire du péroné proximal
79.36.62↔	Réduction ouverte de fracture diaphysaire multifragmentaire du péroné, avec fixation interne par plaque (à stabilité angulaire)	79.56.21↔	Réduction ouverte de décollement épiphysaire du péroné distal
79.36.63↔	Réduction ouverte de fracture diaphysaire multifragmentaire du péroné, avec autre fixation interne	79.56.99↔	Réduction ouverte de décollement épiphysaire de tibia et de péroné, autre
79.36.70↔	Réduction ouverte de fracture simple du péroné distal, avec fixation interne par agrafes (de Blount)	79.59.10↔	Réduction ouverte de décollement épiphysaire de la rotule
79.36.71↔	Réduction ouverte de fracture simple du péroné distal, avec fixation interne par plaque	79.61↔	Débridement de fracture ouverte, humérus
79.36.72↔	Réduction ouverte de fracture simple du péroné distal, avec autre fixation interne	79.62↔	Débridement de fracture ouverte, radius et cubitus
79.36.73↔	Réduction ouverte de fracture multifragmentaire du péroné distal, avec fixation interne	79.63↔	Débridement de fracture ouverte, os du carpe et du métacarpe
79.36.99↔	Réduction ouverte de fracture de tibia et de péroné, avec fixation interne, autre	79.64↔	Débridement de fracture ouverte, phalange de la main
79.37.00↔	Réduction ouverte de fracture d'os du tarse et du métatarse, avec fixation interne, SAP	79.65↔	Débridement de fracture ouverte, fémur
79.37.10↔	Réduction ouverte de fracture de calcanéum et d'astragale, avec fixation interne par plaque	79.66↔	Débridement de fracture ouverte, tibia et péroné
79.37.11↔	Réduction ouverte de fracture de calcanéum et d'astragale, avec autre fixation interne	79.67↔	Débridement de fracture ouverte, os du tarse et du métatarse
79.37.20↔	Réduction ouverte de fracture multifragmentaire d'autres os du tarse, avec fixation interne par plaque	79.68↔	Débridement de fracture ouverte, phalange du pied
79.37.21↔	Réduction ouverte de fracture multifragmentaire d'autres os du tarse, avec autre fixation interne	79.81.00↔	Réduction ouverte de luxation de l'épaule ou de la ceinture scapulaire, SAP
79.37.30↔	Réduction ouverte de fracture multifragmentaire d'os du métatarse, avec fixation interne	79.81.10↔	Réduction ouverte de luxation de l'articulation huméro-glénoidienne
79.37.40↔	Réduction ouverte de fracture simple d'autres os du tarse et du métatarse, avec fixation interne	79.81.20↔	Réduction ouverte de luxation de l'articulation acromio-claviculaire
		79.81.99↔	Réduction ouverte de luxation de l'épaule ou de la ceinture scapulaire, autre
		79.82↔	Réduction ouverte de luxation du coude
		79.83.00↔	Réduction ouverte de luxation du poignet, SAP
		79.83.10↔	Réduction ouverte de luxation de l'articulation radio-cubitale distale
		79.83.99↔	Réduction ouverte de luxation du poignet, autre
		79.84↔	Réduction ouverte de luxation, main et doigt
		79.85↔	Réduction ouverte de luxation de la hanche
		79.86.00↔	Réduction ouverte de luxation du genou, SAP
		79.86.10↔	Réduction ouverte de luxation de l'articulation tibio-péronière proximale
		79.86.19↔	Réduction ouverte de luxation de l'articulation du genou
		79.86.99↔	Réduction ouverte de luxation du genou, autre
		79.87.00↔	Réduction ouverte de luxation de la cheville, SAP
		79.87.10↔	Réduction ouverte de luxation de l'articulation talo-crurale
		79.87.20↔	Réduction ouverte de luxation de l'articulation sous-talaire

79.87.99↔	Réduction ouverte de luxation de la cheville, autre	80.11.19↔	Autre arthrotomie de l'articulation glénohumérale
79.88.00↔	Réduction ouverte de luxation de pied et d'orteil, SAP	80.11.20↔	Arthrotomie arthroscopique de l'articulation acromio-claviculaire, lavage articulaire avec drainage
79.88.10↔	Réduction ouverte de luxation d'articulation d'orteil	80.11.21↔	Arthrotomie arthroscopique de l'articulation acromio-claviculaire, ablation de souris articulaire
79.88.20↔	Réduction ouverte de luxation d'articulation métatarso-phalangienne	80.11.22↔	Arthrotomie de l'articulation acromio-claviculaire, lavage articulaire avec drainage
79.88.99↔	Réduction ouverte de luxation de pied et d'orteil, autre	80.11.23↔	Arthrotomie de l'articulation acromio-claviculaire, ablation de souris articulaire
80.01.00↔	Arthrotomie pour ablation de prothèse, ceinture scapulaire et épaule, SAP	80.11.29↔	Autre arthrotomie de l'articulation acromio-claviculaire
80.01.10↔	Arthrotomie pour ablation de prothèse, ceinture scapulaire et épaule, ablation de prothèse de tête humérale	80.11.99↔	Autre arthrotomie, ceinture scapulaire et épaule, autre
80.01.11↔	Arthrotomie pour ablation de prothèse, ceinture scapulaire et épaule, ablation d'endoprothèse totale de l'épaule	80.12.00↔	Autre arthrotomie, coude, SAP
80.01.99↔	Arthrotomie pour ablation de prothèse, ceinture scapulaire et épaule, autre	80.12.10↔	Arthrotomie arthroscopique du coude, lavage articulaire avec drainage
80.02↔	Arthrotomie pour ablation de prothèse, coude	80.12.11↔	Arthrotomie arthroscopique du coude, ablation de souris articulaire
80.03↔	Arthrotomie pour ablation de prothèse, poignet	80.12.12↔	Arthrotomie arthroscopique du coude, insertion ou enlèvement de réservoir médicamenteux
80.04.00↔	Arthrotomie pour ablation de prothèse, main et doigt, SAP	80.12.20↔	Arthrotomie du coude, lavage articulaire avec drainage
80.04.10↔	Arthrotomie pour ablation de prothèse, main et doigt, ablation d'endoprothèse de l'articulation carpo-métacarpienne du pouce	80.12.21↔	Arthrotomie du coude, ablation de souris articulaire
80.04.11↔	Arthrotomie pour ablation de prothèse, main et doigt, ablation d'autre endoprothèse d'articulation de doigt	80.12.99↔	Autre arthrotomie, coude, autre
80.04.99↔	Arthrotomie pour ablation de prothèse, main et doigt, autre	80.13.00↔	Autre arthrotomie, poignet, SAP
80.05.00↔	Enlèvement d'endoprothèse de hanche, SAP	80.13.10↔	Arthrotomie arthroscopique du poignet, lavage articulaire avec drainage
80.05.15↔	Enlèvement d'endoprothèse totale de hanche	80.13.11↔	Arthrotomie arthroscopique du poignet, ablation de souris articulaire
80.05.16↔	Enlèvement d'endoprothèse totale de hanche, prothèse spéciale	80.13.12↔	Arthrotomie arthroscopique du poignet, insertion ou enlèvement de réservoir médicamenteux
80.05.17↔	Enlèvement de la tige ainsi que de la tête d'une endoprothèse de hanche	80.13.20↔	Arthrotomie du poignet, lavage articulaire avec drainage
80.05.18↔	Enlèvement de la tige, de la tête ainsi que de l'insert d'une endoprothèse de hanche	80.13.21↔	Arthrotomie du poignet, ablation de souris articulaire
80.05.1a↔	Enlèvement de l'insert d'une endoprothèse de hanche	80.13.99↔	Autre arthrotomie, poignet, autre
80.05.1b↔	Enlèvement de la tête d'une endoprothèse de hanche	80.14.00↔	Autre arthrotomie, main et doigt, SAP
80.05.1c↔	Enlèvement de la tête ainsi que de l'insert acétabulaire d'une endoprothèse de hanche	80.14.10↔	Arthrotomie de main et de doigt, lavage articulaire avec drainage
80.05.1d↔	Enlèvement de la tête, de l'insert ainsi que de l'acétabulum d'une endoprothèse de hanche	80.14.99↔	Autre arthrotomie, main et doigt, autre
80.05.1e↔	Enlèvement de l'insert ainsi que de l'acétabulum d'une endoprothèse de hanche	80.15.00↔	Autre arthrotomie, hanche, SAP
80.05.1f↔	Enlèvement de la cage antiprotusion ainsi que de l'acétabulum d'une endoprothèse de hanche	80.15.10↔	Arthrotomie arthroscopique de la hanche, lavage articulaire avec drainage
80.05.1g↔	Enlèvement de la cage antiprotusion, de l'acétabulum, ainsi que de la tête d'une endoprothèse de hanche	80.15.11↔	Arthrotomie arthroscopique de la hanche, ablation de souris articulaire
80.05.99↔	Enlèvement d'endoprothèse de hanche, autre	80.15.12↔	Arthrotomie arthroscopique de la hanche, insertion ou enlèvement de réservoir médicamenteux
80.06.00↔	Enlèvement d'une endoprothèse de genou, SAP	80.15.20↔	Arthrotomie de la hanche, lavage articulaire avec drainage
80.06.11↔	Enlèvement d'endoprothèse totale standard de genou	80.15.21↔	Arthrotomie de la hanche, ablation de souris articulaire
80.06.12↔	Enlèvement d'endoprothèse totale spéciale de genou	80.15.99↔	Autre arthrotomie, hanche, autre
80.06.13↔	Enlèvement d'endoprothèse totale de genou à charnière	80.16.00↔	Autre arthrotomie, genou, SAP
80.06.14↔	Enlèvement d'une prothèse unicondyalaire à glissement	80.16.10↔	Arthrotomie arthroscopique du genou, lavage articulaire avec drainage
80.06.15↔	Enlèvement d'une prothèse bicondyalaire à glissement	80.16.11↔	Arthrotomie arthroscopique du genou, ablation de souris articulaire
80.06.16↔	Enlèvement de bouclier fémoral condyalaire avec resurfaçage arrière de la rotule	80.16.12↔	Arthrotomie arthroscopique du genou, insertion ou enlèvement de réservoir médicamenteux
80.06.17↔	Enlèvement du resurfaçage arrière de la rotule	80.16.20↔	Arthrotomie du genou, lavage articulaire avec drainage
80.06.18↔	Enlèvement de l'insert d'une endoprothèse de genou	80.16.21↔	Arthrotomie du genou, ablation de souris articulaire
80.06.1a↔	Enlèvement des composantes tibiales ou fémorales ainsi que de l'insert d'une endoprothèse de genou unicondyalaire, bicondyalaire à glissement ou totale standard	80.16.99↔	Autre arthrotomie, genou, autre
80.06.1b↔	Enlèvement des composantes tibiales ou fémorales ainsi que de l'insert d'une endoprothèse totale de genou spéciale ou d'une endoprothèse totale à charnière	80.17.00↔	Autre arthrotomie, cheville, SAP
80.06.1c↔	Retrait d'un remplacement isolé de la surface de glissement fémorale	80.17.10↔	Arthrotomie arthroscopique de l'articulation talo-crurale, lavage articulaire avec drainage
80.06.99↔	Enlèvement d'une endoprothèse de genou, autre	80.17.11↔	Arthrotomie arthroscopique de l'articulation talo-crurale, ablation de souris articulaire
80.07↔	Arthrotomie pour ablation de prothèse, cheville	80.17.12↔	Arthrotomie arthroscopique de l'articulation talo-crurale, insertion ou enlèvement de réservoir médicamenteux
80.08↔	Arthrotomie pour ablation de prothèse, pied et orteil	80.17.20↔	Arthrotomie de l'articulation talo-crurale, lavage articulaire avec drainage
80.11.00↔	Autre arthrotomie, ceinture scapulaire et épaule, SAP	80.17.21↔	Arthrotomie de l'articulation talo-crurale, ablation de souris articulaire
80.11.10↔	Arthrotomie arthroscopique de l'articulation glénohumérale, lavage articulaire avec drainage	80.17.29↔	Autre arthrotomie de l'articulation talo-crurale
80.11.11↔	Arthrotomie arthroscopique de l'articulation glénohumérale, ablation de souris articulaire	80.17.30↔	Arthrotomie arthroscopique de l'articulation sous-talaire, lavage articulaire avec drainage
80.11.12↔	Arthrotomie de l'articulation glénohumérale, lavage articulaire avec drainage	80.17.31↔	Arthrotomie arthroscopique de l'articulation sous-talaire, ablation de souris articulaire
80.11.13↔	Arthrotomie de l'articulation glénohumérale, ablation de souris articulaire	80.17.32↔	Arthrotomie arthroscopique de l'articulation sous-talaire, insertion ou enlèvement de réservoir médicamenteux

80.17.40↔	Arthrotomie de l'articulation sous-talaire, lavage articulaire avec drainage	80.75.20↔	Synovectomie ouverte de la hanche
80.17.41↔	Arthrotomie de l'articulation sous-talaire, ablation de souris articulaire	80.75.99↔	Synovectomie, hanche, autre
80.17.49↔	Autre arthrotomie de l'articulation sous-talaire	80.76.00↔	Synovectomie, genou, SAP
80.17.99↔	Autre arthrotomie, cheville, autre	80.76.10↔	Synovectomie arthroscopique du genou
80.18.00↔	Autre arthrotomie, pied et orteil, SAP	80.76.11↔	Synovectomie arthroscopique de l'articulation tibio-péronière supérieure
80.18.10↔	Arthrotomie arthroscopique de pied et d'orteil, lavage articulaire avec drainage	80.76.20↔	Synovectomie ouverte du genou
80.18.11↔	Arthrotomie arthroscopique de pied et d'orteil, ablation de souris articulaire	80.76.21↔	Synovectomie ouverte de l'articulation tibio-péronière supérieure
80.18.12↔	Arthrotomie arthroscopique de pied et d'orteil, insertion ou enlèvement de réservoir médicamenteux	80.76.99↔	Synovectomie, genou, autre
80.18.20↔	Arthrotomie de pied et d'orteil, lavage articulaire avec drainage	80.77.00↔	Synovectomie, cheville, SAP
80.18.21↔	Arthrotomie de pied et d'orteil, ablation de souris articulaire	80.77.10↔	Synovectomie arthroscopique de l'articulation talo-crurale
80.18.99↔	Autre arthrotomie, pied et orteil, autre	80.77.11↔	Synovectomie arthroscopique de l'articulation sous-talaire
80.41.00↔	Section de capsule articulaire, de ligament ou de cartilage, ceinture scapulaire et épaule, SAP	80.77.20↔	Synovectomie ouverte de l'articulation talo-crurale
80.41.10↔	Section de capsule articulaire, de ligament ou de cartilage, articulation glénohumérale	80.77.21↔	Synovectomie ouverte de l'articulation sous-talaire
80.41.20↔	Section de capsule articulaire, de ligament ou de cartilage, articulation acromio-claviculaire	80.77.99↔	Synovectomie, cheville, autre
80.41.99↔	Section de capsule articulaire, de ligament ou de cartilage, ceinture scapulaire et épaule, autre	80.78.00↔	Synovectomie, pied et orteil, SAP
80.42↔	Section de capsule articulaire, de ligament ou de cartilage, coude	80.78.10↔	Synovectomie arthroscopique de l'articulation tarsométatarsienne
80.43.00↔	Section de capsule articulaire, de ligament ou de cartilage, poignet, SAP	80.78.11↔	Synovectomie arthroscopique de l'articulation métatarso-phalangienne
80.43.10↔	Section de capsule articulaire, de ligament ou de cartilage, poignet, section de ligaments du carpe	80.78.19↔	Synovectomie arthroscopique de pied et d'orteil
80.43.20↔	Section de capsule articulaire, de ligament ou de cartilage, poignet, excision de ligaments du carpe	80.78.20↔	Synovectomie ouverte de l'articulation tarsométatarsienne
80.43.90↔	Section de capsule articulaire, de ligament ou de cartilage, poignet, autre opération de ligaments du carpe	80.78.21↔	Synovectomie ouverte de l'articulation métatarso-phalangienne
80.43.99↔	Section de capsule articulaire, de ligament ou de cartilage, poignet, autre	80.78.29↔	Autre synovectomie ouverte de pied et d'orteil
80.46.00↔	Section de capsule articulaire, de ligament ou de cartilage, genou, SAP	80.78.99↔	Synovectomie, pied et orteil, autre
80.46.10↔	Section de capsule articulaire, de ligament ou de cartilage, articulation du genou	80.81.00↔	Autre excision ou destruction locale de lésion articulaire, ceinture scapulaire et épaule, SAP
80.46.20↔	Section de capsule articulaire, de ligament ou de cartilage, articulation tibio-péronière supérieure	80.81.10↔	Débridement de l'articulation glénohumérale
80.46.99↔	Section de capsule articulaire, de ligament ou de cartilage, genou, autre	80.81.11↔	Excision de kyste de l'articulation glénohumérale
80.48.00↔	Section de capsule articulaire, de ligament ou de cartilage, pied et orteil, SAP	80.81.19↔	Autre excision ou destruction locale de lésion de l'articulation glénohumérale
80.48.10↔	Section de capsule articulaire, de ligament ou de cartilage, articulation métatarso-phalangienne	80.81.20↔	Débridement de l'articulation acromio-claviculaire
80.48.20↔	Section de capsule articulaire, de ligament ou de cartilage, une articulation d'orteil	80.81.21↔	Excision de kyste de l'articulation acromio-claviculaire
80.48.99↔	Section de capsule articulaire, de ligament ou de cartilage, pied et orteil, autre	80.81.29↔	Autre excision ou destruction locale de lésion de l'articulation acromio-claviculaire
80.6x.00↔	Méniscectomie du genou, SAP	80.81.99↔	Autre excision ou destruction locale de lésion articulaire, ceinture scapulaire et épaule, autre
80.6x.10↔	Méniscectomie du genou, sous arthroscopie, partielle	80.82.00↔	Autre excision ou destruction locale de lésion articulaire, coude, SAP
80.6x.11↔	Méniscectomie du genou, sous arthroscopie, totale	80.82.10↔	Excision ou destruction locale de lésion articulaire du coude sous arthroscopie
80.6x.20↔	Méniscectomie du genou, chirurgicale ouverte, partielle	80.82.11↔	Débridement de l'articulation du coude
80.6x.21↔	Méniscectomie du genou, chirurgicale ouverte, totale	80.82.12↔	Excision de kyste de l'articulation du coude
80.6x.99↔	Méniscectomie du genou, autre	80.82.99↔	Autre excision ou destruction locale de lésion articulaire, coude, autre
80.71.00↔	Synovectomie, ceinture scapulaire et épaule, SAP	80.83.00↔	Autre excision ou destruction locale de lésion articulaire, poignet, SAP
80.71.10↔	Synovectomie, articulation glénohumérale	80.83.10↔	Excision ou destruction locale de lésion articulaire du poignet sous arthroscopie
80.71.11↔	Synovectomie, articulation acromio-claviculaire	80.83.11↔	Débridement de l'articulation du poignet
80.71.99↔	Synovectomie, ceinture scapulaire et épaule, autre	80.83.12↔	Excision de kyste de l'articulation du poignet
80.72.00↔	Synovectomie, coude, SAP	80.83.99↔	Autre excision ou destruction locale de lésion articulaire, poignet, autre
80.72.10↔	Synovectomie arthroscopique du coude	80.84.00↔	Autre excision ou destruction locale de lésion articulaire, main et doigt, SAP
80.72.20↔	Synovectomie ouverte du coude	80.84.10↔	Débridement d'articulations du carpe
80.72.99↔	Synovectomie, coude, autre	80.84.20↔	Débridement d'autres articulations de main et de doigt
80.73.00↔	Synovectomie, poignet, SAP	80.84.99↔	Autre excision ou destruction locale de lésion articulaire, main et doigt, autre
80.73.10↔	Synovectomie arthroscopique du poignet	80.85.00↔	Autre excision ou destruction locale de lésion articulaire, hanche, SAP
80.73.20↔	Synovectomie ouverte du poignet	80.85.10↔	Excision ou destruction locale de lésion articulaire de la hanche sous arthroscopie
80.73.99↔	Synovectomie, poignet, autre	80.85.11↔	Débridement de l'articulation coxo-fémorale
80.75.00↔	Synovectomie, hanche, SAP	80.85.12↔	Excision de kyste de l'articulation coxo-fémorale
80.75.10↔	Synovectomie arthroscopique de la hanche	80.85.99↔	Autre excision ou destruction locale de lésion articulaire, hanche, autre
		80.86.00↔	Autre excision ou destruction locale de lésion articulaire, genou, SAP
		80.86.10↔	Excision ou destruction locale de lésion articulaire du genou sous arthroscopie
		80.86.11↔	Débridement de l'articulation du genou

80.86.12↔	Excision de kyste de l'articulation du genou	81.12.99↔	Arthrodèse triple, autre
80.86.13↔	Excision de kyste méniscal de l'articulation du genou	81.13↔	Arthrodèse sous-astragalienne
80.86.99↔	Autre excision ou destruction locale de lésion articulaire, genou, autre	81.14↔	Arthrodèse médio-tarsienne
80.87.00↔	Autre excision ou destruction locale de lésion articulaire, cheville, SAP	81.15↔	Arthrodèse tarso-métatarsienne
80.87.10↔	Excision ou destruction locale de lésion de l'articulation talo-crurale sous arthroscopie	81.16↔	Arthrodèse métatarso-phalangienne
80.87.11↔	Débridement de l'articulation talo-crurale	81.17↔	Autre arthrodèse du pied
80.87.12↔	Excision de kyste de l'articulation talo-crurale	81.18↔	Arthrorise d'articulation sous-talaire
80.87.19↔	Autre excision ou destruction locale de lésion de l'articulation talo-crurale	81.21↔	Arthrodèse de la hanche
80.87.20↔	Excision ou destruction locale de lésion articulaire de l'articulation sous-talaire sous arthroscopie	81.22↔	Arthrodèse du genou
80.87.21↔	Débridement de l'articulation sous-talaire	81.23↔	Arthrodèse de l'épaule
80.87.22↔	Excision de kyste de l'articulation sous-talaire	81.24↔	Arthrodèse du coude
80.87.29↔	Autre excision ou destruction locale de lésion de l'articulation sous-talaire	81.25.09↔	Arthrodèse radio-carpienne, autre
80.87.99↔	Autre excision ou destruction locale de lésion articulaire, cheville, autre	81.25.11↔	Arthrodèse radio-carpienne, complète
80.88.00↔	Autre excision ou destruction locale de lésion articulaire, pied et orteil, SAP	81.25.21↔	Arthrodèse radio-carpienne, partielle
80.88.10↔	Excision ou destruction locale de lésion articulaire de pied et d'orteil sous arthroscopie	81.26.09↔	Arthrodèse métacarpo-carpienne, autre
80.88.20↔	Débridement de l'articulation métatarso-phalangienne	81.26.11↔	Arthrodèse métacarpo-carpienne, arthrodèse intracarpienne
80.88.21↔	Excision de kyste de l'articulation métatarso-phalangienne	81.27↔	Arthrodèse métacarpo-phalangienne
80.88.29↔	Autre excision ou destruction locale de lésion de l'articulation métatarso-phalangienne	81.28↔	Arthrodèse interphalangienne
80.88.30↔	Débridement d'articulation d'orteil	81.40.00↔	Reconstruction de la hanche, SAP
80.88.40↔	Autre débridement d'autre articulation de pied	81.40.10↔	Refixation d'un fragment ostéochondral sous arthroscopie, hanche
80.88.50↔	Excision de kyste d'autre articulation de pied et d'orteil	81.40.11↔	Refixation chirurgicale ouverte d'un fragment ostéochondral, hanche
80.88.59↔	Autre excision ou destruction locale de lésion d'autre articulation de pied et d'orteil	81.40.18↔	Incision de l'os sous-chondral sous arthroscopie, hanche
80.88.99↔	Autre excision ou destruction locale de lésion articulaire, pied et orteil, autre	81.40.19↔	Incision chirurgicale ouverte de l'os sous-chondral, hanche
80.91.10↔	Excision arthroscopique, articulation glénohumérale	81.40.20↔	Incision de l'os sous-chondral avec insertion d'implant acellulaire sous arthroscopie, hanche
80.91.11↔	Autre excision, articulation glénohumérale	81.40.21↔	Incision chirurgicale ouverte de l'os sous-chondral avec insertion d'implant acellulaire, hanche
80.91.20↔	Excision arthroscopique, articulation acromio-claviculaire	81.40.30↔	Arthroplastie de l'articulation coxo-fémorale avec ostéotomie pelvienne, autre ostéotomie
80.91.21↔	Autre excision, articulation acromio-claviculaire	81.40.31↔	Arthroplastie de l'articulation coxo-fémorale avec ostéotomie pelvienne, triple ostéotomie
80.92.10↔	Excision arthroscopique, coude	81.40.32↔	Plastie du toit du cotyle de la hanche
80.92.11↔	Prélèvement de greffon cartilagineux du coude	81.40.33↔	Opération de Girdlestone, résection primaire, hanche
80.93.11↔	Prélèvement de greffon cartilagineux du poignet	81.40.99↔	Reconstruction de la hanche, autre
80.93.12↔	Résection du ligament triangulaire du carpe	81.42↔	Correction de laxité du genou (Pentade du genou)
80.95.10↔	Excision arthroscopique, hanche	81.43↔	Réparation de la triade malheureuse du genou
80.95.11↔	Prélèvement de greffon cartilagineux de la hanche	81.44.10↔	Stabilisation de la rotule, incision du rétinacle latéral
80.95.99↔	Autre excision articulaire, hanche, autre	81.44.11↔	Stabilisation de la rotule, incision du rétinacle latéral, avec ligamentoplastie
80.96.10↔	Excision arthroscopique, genou	81.44.12↔	Stabilisation de la rotule, transfert de l'insertion d'un tendon rotulien
80.96.20↔	Prélèvement arthroscopique de greffon cartilagineux du genou	81.44.13↔	Stabilisation de la rotule, transfert de l'insertion d'un tendon rotulien avec implantation d'un greffon osseux
80.96.21↔	Prélèvement chirurgical ouvert de greffon cartilagineux du genou	81.44.14↔	Stabilisation de la rotule par plastie du MPFL (Medial Patello-Femoral Ligament)
80.97.00↔	Autre excision articulaire, cheville, SAP	81.44.99↔	Stabilisation de la rotule, autre
80.97.10↔	Excision arthroscopique, articulation talo-crurale	81.45.10↔	Réparation du ligament croisé antérieur avec tendon rotulien autogène sous arthroscopie
80.97.11↔	Autre excision, articulation talo-crurale	81.45.11↔	Réparation du ligament croisé postérieur avec tendon rotulien autogène sous arthroscopie
80.97.20↔	Excision arthroscopique, articulation sous-talaire	81.45.12↔	Réparation du ligament croisé antérieur avec tendon semi-tendineux et/ou gracilis sous arthroscopie
80.97.21↔	Autre excision, articulation sous-talaire	81.45.13↔	Réparation du ligament croisé postérieur avec tendon semi-tendineux et/ou gracilis sous arthroscopie
80.97.30↔	Prélèvement de greffon cartilagineux de la cheville	81.45.14↔	Réparation du ligament croisé antérieur avec remplacement alloplastique et renforcement alloplastique du ligament, par arthroscopie
80.97.99↔	Autre excision articulaire, cheville, autre	81.45.19↔	Autre réparation des ligaments croisés sous arthroscopie
80.98.00↔	Autre excision articulaire, pied et orteil, SAP	81.45.20↔	Réparation chirurgicale ouverte du ligament croisé antérieur avec tendon rotulien autogène
80.98.10↔	Excision arthroscopique, pied et orteil	81.45.21↔	Réparation chirurgicale ouverte du ligament croisé postérieur avec tendon rotulien autogène
80.98.11↔	Autre excision, articulation métatarso-phalangienne	81.45.22↔	Réparation chirurgicale ouverte du ligament croisé antérieur avec tendon semi-tendineux et/ou gracilis
80.98.12↔	Autre excision, autres articulations du pied	81.45.23↔	Réparation chirurgicale ouverte du ligament croisé postérieur avec tendon semi-tendineux et/ou gracilis
80.98.13↔	Autre excision, articulation d'orteil	81.45.24↔	Réparation du ligament croisé antérieur avec remplacement alloplastique et renforcement alloplastique du ligament, par chirurgie ouverte
80.98.99↔	Autre excision articulaire, pied et orteil, autre	81.45.29↔	Autre réparation chirurgicale ouverte des ligaments croisés
81.11↔	Arthrodèse de la cheville		
81.12.00↔	Arthrodèse triple, SAP		
81.12.10↔	Arthrodèse talo-crurale [tibo-astragalienne/tibo-tarsienne] et sous-talaire [sous-astragalienne]		
81.12.11↔	Arthrodèse astragalo-calcanéo-cuboïdo-naviculaire [triple arthrodèse des articulations talo-crurale et sous-talaire et de l'articulation médio-tarsienne (a. de Chopart)]		
81.12.12↔	Arthrodèse sous-talaire, deux articulations du tarse		
81.12.13↔	Arthrodèse sous-talaire, trois articulations du tarse		

81.45.99↔	Autre réparation des ligaments croisés, autre	81.51.29↔	Implantation d'une endoprothèse totale de hanche lors d'un remplacement de prothèse, autre
81.46↔	Autre réparation de ligament collatéral	81.52.00↔	Implantation d'endoprothèse partielle de hanche, implantation de composantes d'endoprothèse de hanche, SAP
81.47.10↔	Refixation d'un fragment ostéocondral, genou	81.52.21↔	Première implantation de prothèse unipolaire
81.47.11↔	Refixation d'un fragment ostéocondral sous arthroscopie, genou	81.52.22↔	Première implantation de prothèse bipolaire
81.47.14↔	Refixation chirurgicale ouverte du ménisque, genou	81.52.29↔	Première implantation de prothèse partielle de hanche, autre
81.47.15↔	Refixation arthroscopique du ménisque, genou	81.52.31↔	Première implantation de cage antiprotrusion d'endoprothèse de hanche
81.47.16↔	Greffe de ménisque, genou	81.52.39↔	Première implantation d'une composante partielle d'endoprothèse de hanche
81.47.19↔	Refixation osseuse chirurgicale ouverte de ligament croisé, genou	81.52.41↔	Implantation d'une prothèse unipolaire lors d'un remplacement de prothèse
81.47.20↔	Refixation osseuse arthroscopique de ligament croisé, genou	81.52.42↔	Implantation d'une prothèse bipolaire lors d'un remplacement de prothèse
81.47.23↔	Incision de l'os sous-chondral, genou, chirurgie ouverte	81.52.49↔	Implantation d'une prothèse partielle de hanche lors d'un remplacement de prothèse, autre
81.47.24↔	Incision de l'os sous-chondral sous arthroscopie, genou	81.52.51↔	Implantation d'une cage antiprotrusion d'endoprothèse de hanche lors d'un remplacement
81.47.25↔	Incision de l'os sous-chondral avec insertion d'implant acellulaire sous arthroscopie, genou	81.52.52↔	Implantation d'un insert d'endoprothèse de hanche lors d'un remplacement
81.47.26↔	Implantation dans le genou d'un substitut de cartilage métallique spécifiquement adapté au patient	81.52.53↔	Implantation d'une tête d'endoprothèse de hanche lors d'un remplacement
81.47.27↔	Arthroplastie de résection du genou	81.52.54↔	Implantation de la tête ainsi que de l'insert d'une endoprothèse de hanche lors d'un remplacement
81.47.28↔	Incision chirurgicale ouverte de l'os sous-chondral avec insertion d'implant acellulaire, genou	81.52.55↔	Implantation de la tête, de l'insert ainsi que de l'acétabulum d'une endoprothèse de hanche lors d'un remplacement
81.47.2a↔	Implantation dans le genou d'un substitut de cartilage métallique non spécifiquement adapté au patient	81.52.56↔	Implantation de l'insert ainsi que de l'acétabulum d'une endoprothèse de hanche lors d'un remplacement
81.47.30↔	Autre refixation et suture de l'appareil capsulo-ligamentaire du genou	81.52.57↔	Implantation de la cage antiprotrusion ainsi que de l'acétabulum d'une endoprothèse de hanche lors d'un remplacement
81.47.31↔	Autre ligamentoplastie chirurgicale ouverte du genou	81.52.58↔	Implantation de la cage antiprotrusion, de l'acétabulum ainsi que de la tête d'une endoprothèse de hanche lors d'un remplacement
81.47.40↔	Autre réparation du genou, de la rotule et de ses structures de maintien	81.52.59↔	Implantation de composantes d'une endoprothèse de hanche lors d'un remplacement, autre
81.47.60↔	Réparation de la trochlée fémorale avec arthrotomie et ostéotomie du fémur distal avec ou sans plastie sous-chondrale d'os spongieux	81.52.5a↔	Implantation de la tige ainsi que de la tête d'une endoprothèse de hanche lors d'un remplacement
81.47.90↔	Autre réparation arthroscopique du genou	81.52.5b↔	Implantation de la tige, de la tête ainsi que de l'insert d'une endoprothèse de hanche lors d'un remplacement
81.47.99↔	Autre réparation du genou, autre	81.53↔	Révision sans remplacement d'endoprothèse de hanche
81.49.10↔	Refixation d'un fragment ostéocondral sous arthroscopie, articulation talo-crurale	81.54.21↔	Première implantation d'endoprothèse totale standard de genou
81.49.11↔	Refixation chirurgicale ouverte d'un fragment ostéocondral, articulation talo-crurale	81.54.22↔	Première implantation d'endoprothèse totale spéciale de genou
81.49.12↔	Refixation d'un fragment ostéocondral sous arthroscopie, articulation sous-talaire	81.54.23↔	Première implantation d'endoprothèse totale à charnière de genou
81.49.13↔	Refixation chirurgicale ouverte d'un fragment ostéocondral, articulation sous-talaire	81.54.24↔	Première implantation de prothèse de genou unicondyalaire à glissement
81.49.26↔	Incision de l'os sous-chondral sous arthroscopie, articulation talo-crurale	81.54.25↔	Première implantation de prothèse de genou bicondyalaire à glissement
81.49.27↔	Incision chirurgicale ouverte de l'os sous-chondral, articulation talo-crurale	81.54.26↔	Première implantation de bouclier fémoral condyalaire avec resurfaçage arrière de la rotule
81.49.28↔	Incision de l'os sous-chondral de l'articulation sous-talaire sous arthroscopie, articulation sous-talaire	81.54.31↔	Implantation d'une endoprothèse totale standard de genou lors d'un remplacement de prothèse
81.49.29↔	Incision chirurgicale ouverte de l'os sous-chondral, articulation sous-talaire	81.54.32↔	Implantation d'une endoprothèse totale spéciale de genou lors d'un remplacement de prothèse
81.49.30↔	Incision de l'os sous-chondral avec insertion d'implant acellulaire sous arthroscopie, articulation talo-crurale	81.54.33↔	Implantation d'une endoprothèse totale de genou à charnière lors d'un remplacement de prothèse
81.49.31↔	Incision de l'os sous-chondral avec insertion d'implant acellulaire sous arthroscopie, articulation sous-talaire	81.54.34↔	Implantation d'une prothèse unicondyalaire à glissement lors d'un remplacement de prothèse
81.49.32↔	Arthroplastie de résection de la cheville	81.54.35↔	Implantation d'une prothèse bicondyalaire à glissement lors d'un remplacement de prothèse
81.49.33↔	Refixation et plastie de l'appareil capsulo-ligamentaire, articulation talo-crurale	81.54.39↔	Implantation d'une endoprothèse de genou lors d'un remplacement de prothèse, autre
81.49.34↔	Incision chirurgicale ouverte de l'os sous-chondral avec insertion d'implant acellulaire, articulation talo-crurale	81.54.42↔	Implantation d'un resurfaçage arrière de la rotule lors d'un remplacement
81.49.35↔	Incision chirurgicale ouverte de l'os sous-chondral avec insertion d'implant acellulaire, articulation sous-talaire	81.54.43↔	Implantation d'un insert de prothèse de genou lors d'un remplacement
81.49.99↔	Autre réparation de la cheville, autre	81.54.44↔	Implantation de composantes tibiales ou fémorales ainsi que de l'insert d'une endoprothèse de genou unicondyalaire, resp. bicondyalaire, à glissement ou totale standard lors d'un remplacement
81.51.00↔	Prothèse totale de hanche, SAP		
81.51.11↔	Première implantation d'endoprothèse totale de hanche		
81.51.12↔	Première implantation d'endoprothèse totale de hanche, prothèse spéciale		
81.51.13↔	Première implantation de prothèse de resurfaçage		
81.51.19↔	Première implantation d'endoprothèse totale de hanche, autre		
81.51.21↔	Implantation d'une endoprothèse totale de hanche lors d'un remplacement de prothèse		
81.51.22↔	Implantation d'une endoprothèse totale de hanche, prothèse spéciale, lors d'un remplacement de prothèse		
81.51.23↔	Implantation d'une endoprothèse de resurfaçage lors d'un remplacement de prothèse		

81.54.45↔	Implantation de composantes tibiales ou fémorales ainsi que de l'insert d'une endoprothèse totale de genou spéciale ou d'une endoprothèse totale à charnière lors d'un remplacement	81.83.28↔	Incision de l'os sous-chondral sous arthroscopie, articulation acromio-claviculaire
81.54.46↔	Implantation d'un remplacement isolé de la surface de glissement fémorale lors d'un remplacement	81.83.29↔	Incision chirurgicale ouverte de l'os sous-chondral, articulation acromio-claviculaire
81.54.47↔	Implantation d'un bouclier fémoral condyloaire avec resurfaçage arrière de la rotule lors d'un remplacement	81.83.30↔	Incision de l'os sous-chondral avec insertion d'implant acellulaire sous arthroscopie, articulation glénohumérale
81.54.49↔	Implantation de composantes d'une endoprothèse de genou lors d'un remplacement, autre	81.83.31↔	Incision de l'os sous-chondral avec insertion d'implant acellulaire sous arthroscopie, articulation acromio-claviculaire
81.55↔	Révision sans remplacement d'une endoprothèse de genou	81.83.32↔	Refixation arthroscopique du bourrelet glénoïdien
81.56↔	Prothèse totale de cheville	81.83.33↔	Élargissement arthroscopique de l'espace sous-acromial
81.57.00↔	Prothèse articulaire, pied et orteil, SAP	81.83.34↔	Capsulorrhaphie avec fixation dans la cavité glénoïde sous arthroscopie
81.57.10↔	Prothèse articulaire, pied et orteil, endoprothèse du tarse postérieur	81.83.35↔	Incision chirurgicale ouverte de l'os sous-chondral avec insertion d'implant acellulaire, articulation glénohumérale
81.57.11↔	Prothèse articulaire, pied et orteil, endoprothèse du médio-tarse ou d'orteil	81.83.36↔	Incision chirurgicale ouverte de l'os sous-chondral avec insertion d'implant acellulaire, articulation acromio-claviculaire
81.57.99↔	Prothèse articulaire, pied et orteil, autre	81.83.39↔	Refixation et plastie de l'appareil capsulo-ligamentaire de l'épaule sous arthroscopie, autre
81.59.10↔	Révision de prothèse articulaire de membre inférieur, sans remplacement	81.83.40↔	Arthroplastie de résection de l'épaule
81.59.11↔	Révision et remplacement d'endoprothèse de cheville	81.83.41↔	Refixation chirurgicale ouverte du bord inférieur du bourrelet glénoïdien (limbus)
81.59.12↔	Révision et remplacement d'endoprothèse de tarse postérieur	81.83.42↔	Plastie du bord antérieur et postérieur de la cavité glénoïde
81.59.13↔	Révision et remplacement d'endoprothèse de médio-tarse ou d'orteil	81.83.43↔	Plastie antérieure et postérieure de la capsule glénoïde
81.71.00↔	Arthroplastie métacarpo-phalangienne et interphalangienne avec implant, SAP	81.83.44↔	Acromioplastie avec section du ligament coraco-acromial, chirurgie ouverte
81.71.10↔	Implantation d'une autre endoprothèse d'articulation de doigt	81.83.49↔	Refixation et plastie chirurgicale ouverte de l'appareil capsulo-ligamentaire de l'épaule, autre
81.71.99↔	Arthroplastie métacarpophalangienne et interphalangienne avec implant, autre	81.83.99↔	Autre réparation de l'épaule, autre
81.72↔	Arthroplastie métacarpo-phalangienne et interphalangienne, sans implant	81.84↔	Prothèse totale de coude
81.73↔	Remplacement total du poignet	81.85.00↔	Autre réparation du coude, SAP
81.74.00↔	Arthroplastie carpo-carpienne et carpo-métacarpienne avec implant, SAP	81.85.10↔	Refixation d'un fragment ostéochondral sous arthroscopie, coude
81.74.10↔	Implantation d'endoprothèse d'articulation trapézo-métacarpienne du pouce	81.85.11↔	Refixation chirurgicale ouverte d'un fragment ostéochondral, coude
81.74.99↔	Arthroplastie carpo-carpienne et carpo-métacarpienne avec implant, autre	81.85.18↔	Incision de l'os sous-chondral sous arthroscopie, coude
81.75↔	Arthroplastie carpo-carpienne et carpo-métacarpienne, sans implant	81.85.19↔	Incision chirurgicale ouverte de l'os sous-chondral, coude
81.80↔	Prothèse totale d'épaule	81.85.20↔	Incision de l'os sous-chondral avec insertion d'implant acellulaire sous arthroscopie, coude
81.81↔	Prothèse partielle d'épaule	81.85.21↔	Arthroplastie de résection du coude
81.82.00↔	Réparation de luxation récidivante de l'épaule, SAP	81.85.30↔	Remplacement prothétique de la surface articulaire de l'humérus distal
81.82.10↔	Réparation de luxation récidivante de l'épaule, refixation arthroscopique du bourrelet glénoïdien	81.85.31↔	Autre réparation du coude, prothèse de la tête radiale
81.82.11↔	Réparation de luxation récidivante de l'épaule, capsulorrhaphie avec fixation dans la cavité glénoïde sous arthroscopie	81.85.99↔	Autre réparation du coude, autre
81.82.19↔	Réparation de luxation récidivante de l'épaule, autre, sous arthroscopie	81.93.00↔	Suture de capsule ou de ligament du membre supérieur, SAP
81.82.20↔	Réparation de luxation récidivante de l'épaule, refixation chirurgicale ouverte du bord inférieur du bourrelet glénoïdien (limbus)	81.93.10↔	Suture de l'appareil ligamentaire de la clavicule
81.82.21↔	Réparation de luxation récidivante de l'épaule, plastie du bord antérieur et postérieur de la cavité glénoïde	81.93.20↔	Suture du ligament annulaire radio-cubital
81.82.22↔	Réparation de luxation récidivante de l'épaule, plastie antérieure et postérieure de la capsule glénoïde	81.93.21↔	Suture de l'appareil ligamentaire radio-cubital distal
81.82.29↔	Réparation chirurgicale ouverte de luxation récidivante de l'épaule, autre	81.93.30↔	Suture de capsule ou de ligament, carpe et métacarpe
81.82.99↔	Réparation de luxation récidivante de l'épaule, autre	81.93.99↔	Suture de capsule ou de ligament du membre supérieur, autre
81.83.00↔	Autre réparation de l'épaule, SAP	81.94↔	Suture de capsule ou de ligament de cheville et de pied
81.83.10↔	Refixation d'un fragment ostéochondral sous arthroscopie, articulation glénohumérale	81.95.00↔	Suture de capsule ou de ligament d'autre articulation du membre inférieur, SAP
81.83.11↔	Refixation chirurgicale ouverte d'un fragment ostéochondral, articulation glénohumérale	81.95.09↔	Suture de capsule ou de ligament d'autre articulation de membre inférieur, autre
81.83.12↔	Refixation d'un fragment ostéochondral sous arthroscopie, articulation acromio-claviculaire	81.95.10↔	Suture du ligament croisé antérieur, sous arthroscopie
81.83.13↔	Refixation chirurgicale ouverte d'un fragment ostéochondral, articulation acromio-claviculaire	81.95.11↔	Suture du ligament croisé antérieur, par chirurgie ouverte
81.83.26↔	Incision de l'os sous-chondral sous arthroscopie, articulation glénohumérale	81.95.12↔	Suture du ligament croisé postérieur, sous arthroscopie
81.83.27↔	Incision chirurgicale ouverte de l'os sous-chondral, articulation glénohumérale	81.95.13↔	Suture du ligament croisé postérieur, par chirurgie ouverte
		81.95.14↔	Suture arthroscopique de l'appareil capsulo-ligamentaire interne avec implication méniscale
		81.95.15↔	Suture chirurgicale ouverte de l'appareil capsulo-ligamentaire interne avec implication méniscale
		81.95.16↔	Suture de l'appareil capsulo-ligamentaire externe, sous arthroscopie
		81.95.17↔	Suture de l'appareil capsulo-ligamentaire externe, par chirurgie ouverte
		81.95.18↔	Suture de l'appareil capsulo-ligamentaire dorsal, par chirurgie ouverte
		81.95.1a↔	Suture de l'appareil capsulo-ligamentaire dorsal, sous arthroscopie
		81.96.2d↔	Autre réparation d'articulation, poignet, prothèse de la tête cubitale

81.99.11↔	Révision arthroscopique d'articulation, articulation glénohumérale	81.99.42↔	Opération chirurgicale ouverte de cartilage articulaire, articulation acromio-claviculaire
81.99.12↔	Révision arthroscopique d'articulation, articulation acromio-claviculaire	81.99.43↔	Opération chirurgicale ouverte de cartilage articulaire, articulation sternoclaviculaire
81.99.13↔	Révision arthroscopique d'articulation, articulation sternoclaviculaire	81.99.44↔	Opération chirurgicale ouverte de cartilage articulaire, coude
81.99.14↔	Révision arthroscopique d'articulation, coude	81.99.45↔	Opération chirurgicale ouverte de cartilage articulaire, poignet
81.99.15↔	Révision arthroscopique d'articulation, poignet	81.99.46↔	Opération chirurgicale ouverte de cartilage articulaire, articulation sacro-iliaque
81.99.16↔	Révision arthroscopique d'articulation, articulation sacro-iliaque	81.99.47↔	Opération chirurgicale ouverte de cartilage articulaire, symphyse
81.99.17↔	Révision arthroscopique d'articulation, symphyse	81.99.48↔	Opération chirurgicale ouverte de cartilage articulaire, hanche
81.99.18↔	Révision arthroscopique d'articulation, hanche	81.99.49↔	Opération chirurgicale ouverte de cartilage articulaire, autre
81.99.1a↔	Révision arthroscopique d'articulation, genou	81.99.4a↔	Opération chirurgicale ouverte de cartilage articulaire et de ménisque, genou
81.99.1b↔	Révision arthroscopique d'articulation, articulation tibio-péronière supérieure	81.99.4b↔	Opération chirurgicale ouverte de cartilage articulaire, articulation tibio-péronière supérieure
81.99.1c↔	Révision arthroscopique d'articulation, articulation talo-crurale	81.99.4c↔	Opération chirurgicale ouverte de cartilage articulaire, articulation talo-crurale
81.99.1d↔	Révision arthroscopique d'articulation, articulation sous-talaire	81.99.4d↔	Opération chirurgicale ouverte de cartilage articulaire, articulation sous-talaire
81.99.1e↔	Révision arthroscopique d'articulation, pied et orteil, autre	81.99.4e↔	Opération chirurgicale ouverte de cartilage articulaire, pied et orteil, autre
81.99.1f↔	Révision arthroscopique d'articulation, articulation métatarso-phalangienne	81.99.4f↔	Opération chirurgicale ouverte de cartilage articulaire, articulation métatarso-phalangienne
81.99.1g↔	Révision arthroscopique d'articulation, orteil	81.99.4g↔	Opération chirurgicale ouverte de cartilage articulaire, orteil
81.99.21↔	Révision chirurgicale ouverte d'articulation, articulation glénohumérale	81.99.51↔	Arthrorise et fixation temporaire d'une articulation, articulation glénohumérale
81.99.22↔	Révision chirurgicale ouverte d'articulation, articulation acromio-claviculaire	81.99.52↔	Arthrorise et fixation temporaire d'une articulation, articulation acromio-claviculaire
81.99.23↔	Révision chirurgicale ouverte d'articulation, articulation sternoclaviculaire	81.99.53↔	Arthrorise et fixation temporaire d'une articulation, articulation sternoclaviculaire
81.99.24↔	Révision chirurgicale ouverte d'articulation, coude	81.99.54↔	Arthrorise et fixation temporaire d'une articulation, coude
81.99.25↔	Révision chirurgicale ouverte d'articulation, poignet	81.99.55↔	Arthrorise et fixation temporaire d'une articulation, poignet
81.99.26↔	Révision chirurgicale ouverte d'articulation, articulation sacro-iliaque	81.99.56↔	Arthrorise et fixation temporaire d'une articulation, articulation sacro-iliaque
81.99.27↔	Révision chirurgicale ouverte d'articulation, symphyse	81.99.57↔	Arthrorise et fixation temporaire d'une articulation, symphyse
81.99.28↔	Révision chirurgicale ouverte d'articulation, hanche	81.99.58↔	Arthrorise et fixation temporaire d'une articulation, hanche
81.99.29↔	Révision chirurgicale ouverte d'articulation, autre	81.99.5a↔	Arthrorise et fixation temporaire d'une articulation, genou
81.99.2a↔	Révision chirurgicale ouverte d'articulation, genou	81.99.5b↔	Arthrorise et fixation temporaire d'une articulation, articulation tibio-péronière supérieure
81.99.2b↔	Révision chirurgicale ouverte d'articulation, articulation tibio-péronière supérieure	81.99.5c↔	Arthrorise et fixation temporaire d'une articulation, articulation talo-crurale
81.99.2c↔	Révision chirurgicale ouverte d'articulation, articulation talo-crurale	81.99.5d↔	Arthrorise et fixation temporaire d'une articulation, articulation sous-talaire
81.99.2d↔	Révision chirurgicale ouverte d'articulation, articulation sous-talaire	81.99.5e↔	Arthrorise et fixation temporaire d'une articulation, pied et orteil, autre
81.99.2e↔	Révision chirurgicale ouverte d'articulation, pied et orteil, autre	81.99.5f↔	Arthrorise et fixation temporaire d'une articulation, articulation métatarso-phalangienne
81.99.2f↔	Révision chirurgicale ouverte d'articulation, articulation métatarso-phalangienne	81.99.5g↔	Arthrorise et fixation temporaire d'une articulation, orteil
81.99.2g↔	Révision chirurgicale ouverte d'articulation, orteil	81.99.81↔	Autre opération arthroscopique d'articulation, poignet
81.99.31↔	Opération arthroscopique de cartilage articulaire, articulation glénohumérale	81.99.82↔	Autre opération arthroscopique d'articulation, genou
81.99.32↔	Opération arthroscopique de cartilage articulaire, articulation acromio-claviculaire	81.99.83↔	Autre opération arthroscopique d'articulation, articulation talo-crurale
81.99.33↔	Opération arthroscopique de cartilage articulaire, articulation sternoclaviculaire	81.99.91↔	Autre opération chirurgicale ouverte d'articulation et de cartilage articulaire, articulation glénohumérale
81.99.34↔	Opération arthroscopique de cartilage articulaire, coude	81.99.92↔	Autre opération chirurgicale ouverte d'articulation et de cartilage articulaire, articulation acromio-claviculaire
81.99.35↔	Opération arthroscopique de cartilage articulaire, poignet	81.99.93↔	Autre opération chirurgicale ouverte d'articulation et de cartilage articulaire, articulation sternoclaviculaire
81.99.36↔	Opération arthroscopique de cartilage articulaire, articulation sacro-iliaque	81.99.94↔	Autre opération chirurgicale ouverte d'articulation et de cartilage articulaire, coude
81.99.37↔	Opération arthroscopique de cartilage articulaire, symphyse	81.99.95↔	Autre opération chirurgicale ouverte d'articulation et de cartilage articulaire, articulation radio-cubitale supérieure
81.99.38↔	Opération arthroscopique de cartilage articulaire, hanche	81.99.96↔	Autre opération chirurgicale ouverte d'articulation et de cartilage articulaire, poignet
81.99.3a↔	Opération arthroscopique de cartilage articulaire et de ménisque, genou	81.99.97↔	Autre opération chirurgicale ouverte d'articulation et de cartilage articulaire, articulation sacro-iliaque
81.99.3b↔	Opération arthroscopique de cartilage articulaire, articulation tibio-péronière supérieure	81.99.98↔	Autre opération chirurgicale ouverte d'articulation et de cartilage articulaire, hanche
81.99.3c↔	Opération arthroscopique de cartilage articulaire, articulation talo-crurale	81.99.9a↔	Autre opération chirurgicale ouverte d'articulation et de cartilage articulaire, articulation tibio-péronière supérieure
81.99.3d↔	Opération arthroscopique de cartilage articulaire, articulation sous-talaire	81.99.9b↔	Autre opération chirurgicale ouverte d'articulation et de cartilage articulaire, articulation talo-crurale
81.99.3e↔	Opération arthroscopique de cartilage articulaire, pied et orteil, autre		
81.99.3f↔	Opération arthroscopique de cartilage articulaire, articulation métatarso-phalangienne		
81.99.3g↔	Opération arthroscopique de cartilage articulaire, orteil		
81.99.41↔	Opération chirurgicale ouverte de cartilage articulaire, articulation glénohumérale		

81.99.9c↔	Autre opération chirurgicale ouverte d'articulation et de cartilage articulaire, articulation sous-talaire	82.51↔	Avancement de tendon de la main
81.99.9e↔	Autre opération chirurgicale ouverte d'articulation et de cartilage articulaire, pied et orteil, autre	82.52↔	Recul de tendon de la main
81.99.9f↔	Autre opération chirurgicale ouverte d'articulation et de cartilage articulaire, articulation métatarso-phalangienne	82.53↔	Réinsertion de tendon de la main
81.99.9g↔	Autre opération chirurgicale ouverte d'articulation et de cartilage articulaire, orteil	82.54↔	Réinsertion de muscle de la main
81.9a.11↔	Grefe de cartilage et implantation de tissu cultivé in vitro, articulation glénohumérale, par arthroscopie	82.55↔	Autre changement de longueur de muscle ou tendon de main
81.9a.12↔	Grefe de cartilage et implantation de tissu cultivé in vitro, articulation acromio-claviculaire, par arthroscopie	82.56↔	Autre transfert ou greffe de tendon de la main
81.9a.14↔	Grefe de cartilage et implantation de tissu cultivé in vitro, coude, par arthroscopie	82.57.00↔	Autre transfert d'autre tendon de la main, SAP
81.9a.1b↔	Grefe de cartilage et implantation de tissu cultivé in vitro, hanche, par arthroscopie	82.57.10↔	Autre transfert d'autre tendon de la main, transfert de tendon fléchisseur de la main
81.9a.1c↔	Grefe de cartilage et implantation de tissu cultivé in vitro, articulation du genou, par arthroscopie	82.57.99↔	Autre transfert d'autre tendon de la main, autre
81.9a.1e↔	Grefe de cartilage et implantation de tissu cultivé in vitro, articulation talo-crurale, par arthroscopie	82.58↔	Autre transfert ou lambeau musculaire de la main
81.9a.1f↔	Grefe de cartilage et implantation de tissu cultivé in vitro, articulation sous-talaire, par arthroscopie	82.59↔	Autre transposition de muscle de la main
81.9a.21↔	Grefe de cartilage et implantation de tissu cultivé in vitro, articulation glénohumérale, par chirurgie ouverte	82.61↔	Pollicisation (avec transfert de nerfs et de vaisseaux)
81.9a.22↔	Grefe de cartilage et implantation de tissu cultivé in vitro, articulation acromio-claviculaire, par chirurgie ouverte	82.69↔	Reconstruction du pouce, autre
81.9a.24↔	Grefe de cartilage et implantation de tissu cultivé in vitro, coude, par chirurgie ouverte	82.71↔	Reconstruction de poulie de tendon
81.9a.2b↔	Grefe de cartilage et implantation de tissu cultivé in vitro, hanche, par chirurgie ouverte	82.72.00↔	Opération plastique de la main avec greffe de muscle ou de fascia, SAP
81.9a.2c↔	Grefe de cartilage et implantation de tissu cultivé in vitro, articulation du genou, par chirurgie ouverte	82.72.10↔	Opération plastique avec greffe de muscle ou de fascia, un doigt
81.9a.2e↔	Grefe de cartilage et implantation de tissu cultivé in vitro, articulation talo-crurale, par chirurgie ouverte	82.72.11↔	Opération plastique avec greffe de muscle ou de fascia, autres parties de la main
81.9a.2f↔	Grefe de cartilage et implantation de tissu cultivé in vitro, articulation sous-talaire, par chirurgie ouverte	82.72.99↔	Opération plastique de la main avec greffe de muscle ou de fascia, autre
81.9a.5c↔	Grefe de cartilage par transfert ostéo-articulaire (système OATS), plastie en mosaïque, articulation du genou, par arthroscopie	82.79↔	Opération plastique de main avec autre greffe ou implant
81.9a.6c↔	Grefe de cartilage par transfert ostéo-articulaire (système OATS), plastie en mosaïque, articulation du genou, par chirurgie ouverte	82.81↔	Transfert de doigt, sauf le pouce
82.04↔	Incision et drainage de l'espace palmaire ou thénarien	82.82↔	Réparation de main en pince de homard
82.09.10↔	Autre incision de tissu mou de la main, synovectomie de la main	82.83↔	Réparation de macrodactylie
82.11.10↔	Ténotomie percutanée de la main, poignet	82.84↔	Réparation de doigt en maillet
82.11.11↔	Ténotomie percutanée de la main, doigt	82.85↔	Autre ténodèse de la main
82.11.20↔	Ténotomie chirurgicale ouverte de la main	82.86.00↔	Autre ténoplastie de la main, SAP
82.11.99↔	Ténotomie de la main, autre	82.86.10↔	Ténoplastie, transfert de tendons fléchisseurs de la main
82.12↔	Fasciotomie de la main	82.86.11↔	Constitution de matériel de greffe pour tendons de la main
82.19.10↔	Autre section de tissu mou de la main, section de muscles de la main	82.86.12↔	Révision sans remplacement de greffe de tendon de la main
82.19.99↔	Autre section de tissu mou de la main, autre	82.86.13↔	Remplacement d'implant tendineux de la main
82.21↔	Excision de lésion de la gaine tendineuse de la main	82.86.99↔	Autre ténoplastie de la main, autre
82.22↔	Excision de lésion de muscle de la main	82.89.10↔	Plastie de gaine tendineuse de la main
82.35.00↔	Autre fasciectomie de la main, SAP	82.89.11↔	Refixation osseuse de ligaments, carpe / métacarpe
82.35.10↔	Fasciectomie du creux palmaire	82.89.12↔	Refixation osseuse d'autres ligaments de la main
82.35.11↔	Fasciectomie de main et de doigt avec neurolyse	82.89.13↔	Distraction des parties molles pour couverture d'articulation lors d'anomalies congénitales de la main
82.35.12↔	Fasciectomie de main et de doigt avec neurolyse et artériolyse	82.89.14↔	Radialisation lors d'anomalies congénitales de la main
82.35.13↔	Fasciectomie de main et de doigt avec arthrolyse	82.89.15↔	Résection de resserrements avec reconstruction plastique lors d'anomalies congénitales de la main
82.35.99↔	Autre fasciectomie de la main, autre	82.89.16↔	Transfert d'orteil à doigt
82.36↔	Autre myectomie de la main	83.63↔	Réparation de la coiffe des rotateurs
82.41↔	Suture de gaine de tendon de la main	83.83↔	Reconstruction de poulie tendineuse
82.42↔	Suture différée de tendon fléchisseur de la main	83.84↔	Libération de pied-bot, non classée ailleurs
82.43↔	Suture différée d'autre tendon de la main	84.20↔	Réimplantation d'une extrémité, SAP
82.44↔	Autre suture de tendon fléchisseur de la main	84.21↔	Réimplantation de pouce
82.45↔	Autre suture d'autre tendon de la main	84.22↔	Réimplantation de doigt (excepté le pouce)
82.46.00↔	Suture de muscle ou de fascia de la main, SAP	84.23.00↔	Réimplantation d'avant-bras, de poignet ou de main, SAP
82.46.10↔	Suture de fascia de la main	84.23.10↔	Réimplantation d'avant-bras
82.46.20↔	Suture de muscle de la main	84.23.12↔	Réimplantation du métacarpe
82.46.99↔	Suture de muscle ou de fascia de la main, autre	84.23.13↔	Réimplantation du poignet
		84.23.99↔	Réimplantation d'avant-bras, de poignet ou de main, autre
		84.24.00↔	Réimplantation au niveau du coude ou du bras, SAP
		84.24.11↔	Réimplantation au niveau du coude
		84.24.12↔	Réimplantation du bras
		84.24.99↔	Réimplantation au niveau du coude ou du bras, autre
		84.25↔	Réimplantation d'orteil
		84.26↔	Réimplantation de pied
		84.27.00↔	Réimplantation de cheville ou de jambe, SAP
		84.27.11↔	Réimplantation au niveau du genou
		84.27.12↔	Réimplantation de la jambe
		84.27.99↔	Réimplantation de cheville ou de jambe, autre
		84.28↔	Réimplantation de cuisse
		84.29↔	Autre réimplantation de membre
		84.99.14↔	Plastie de Borggreve
		84.99.31↔	Greffe d'avant-bras, de poignet ou de main

procédure EML-13

- | | | | |
|-----------|---|-----------|--|
| 03.09.14↔ | Abord de la colonne cervicale (par laminotomie ou hémilaminectomie), par voie dorsale, 1 segment | 03.09.24↔ | Abord de la colonne thoracique (par laminotomie ou hémilaminectomie), par voie dorsale, 1 segment |
| 03.09.15↔ | Abord de la colonne cervicale (par laminotomie ou hémilaminectomie), par voie dorsale, 2 segments | 03.09.25↔ | Abord de la colonne thoracique (par laminotomie ou hémilaminectomie), par voie dorsale, 2 segments |
| 03.09.16↔ | Abord de la colonne cervicale (par laminotomie ou hémilaminectomie), par voie dorsale, 3 segments et plus | 03.09.26↔ | Abord de la colonne thoracique (par laminotomie ou hémilaminectomie), par voie dorsale, 3 segments et plus |

procédure EML-14

- | | | | |
|-----------|---|-----------|---|
| 77.09.30↔ | Séquestrectomie, os pelvien, sans insertion de réservoir médicamenteux | 78.29.30↔ | Épiphysiodèse temporaire, os du bassin |
| 77.09.31↔ | Séquestrectomie, os pelvien, avec insertion de réservoir médicamenteux | 78.29.31↔ | Épiphysiodèse permanente, os du bassin |
| 77.19.30↔ | Incision osseuse, os pelvien, exploration et forage de l'os | 78.29.32↔ | Épiphysiolyse thérapeutique, os du bassin |
| 77.19.31↔ | Incision osseuse, os pelvien, extraction de corps étranger | 78.29.39↔ | Autre raccourcissement d'os du bassin |
| 77.19.32↔ | Incision osseuse, os pelvien, insertion et enlèvement de réservoirs médicamenteux | 78.39.20↔ | Allongement d'os, bassin |
| 77.19.33↔ | Incision osseuse, os pelvien, drainage | 78.49.12↔ | Autre réparation plastique du bassin |
| 77.19.39↔ | Autre incision osseuse, autre incision de l'os pelvien | 78.59.30↔ | Révision sans remplacement de matériel d'ostéosynthèse, os du bassin |
| 77.29.30↔ | Ostéotomie cunéiforme, os pelvien | 79.19.20↔ | Réduction fermée de fracture du bassin, avec fixation interne |
| 77.39.30↔ | Ostéotomie de rotation d'os du bassin | 79.39.29↔ | Réduction ouverte de fracture d'autres parties du bassin, avec fixation interne |
| 77.39.31↔ | Corticotomie et transport de segment d'os du bassin | 79.89.30↔ | Réduction ouverte de luxation de la symphyse |
| 77.39.32↔ | Ostéotomie complexe (pluridimensionnelle) d'os du bassin (avec correction axiale) | 80.19.52↔ | Arthrotomie arthroscopique de la symphyse, insertion ou enlèvement de réservoir médicamenteux |
| 77.39.39↔ | Autre section osseuse, os du bassin | 80.19.59↔ | Autre arthrotomie de la symphyse |
| 77.69.12↔ | Excision locale de lésion ou de tissu osseux, os du bassin | 80.49.30↔ | Section de capsule articulaire, de ligament ou de cartilage, symphyse |
| 77.69.22↔ | Débridement, os du bassin | 80.79.22↔ | Synovectomie ouverte de la symphyse |
| 77.89.30↔ | Autre ostectomie partielle, os du bassin | 80.89.30↔ | Débridement de la symphyse |
| 77.99.30↔ | Ostectomie totale, os du bassin | 80.89.31↔ | Excision de kyste de la symphyse |
| 78.09.30↔ | Grefte osseuse, os du bassin, fragment à pédicule vascularisé avec anastomoses microvasculaires | 80.89.39↔ | Autre excision ou destruction locale de lésion de la symphyse |
| 78.09.31↔ | Grefte osseuse, os du bassin, fragment à pédicule vascularisé sans anastomoses microvasculaires | 80.99.30↔ | Excision arthroscopique, symphyse |
| 78.09.33↔ | Grefte d'os et de cartilage, os du bassin, autogène et allogène | 80.99.31↔ | Autre excision, symphyse |
| 78.19.20↔ | Réduction fermée de fracture du bassin, stabilisée par fixateur externe | 81.99.17↔ | Révision arthroscopique d'articulation, symphyse |
| 78.19.22↔ | Réduction ouverte de fracture d'autres parties du bassin, stabilisée par fixateur externe | 81.99.27↔ | Révision chirurgicale ouverte d'articulation, symphyse |
| | | 81.99.37↔ | Opération arthroscopique de cartilage articulaire, symphyse |
| | | 81.99.47↔ | Opération chirurgicale ouverte de cartilage articulaire, symphyse |
| | | 81.99.57↔ | Arthrorise et fixation temporaire d'une articulation, symphyse |

procédure EML-15

- | | | | |
|-----------|---|-----------|---|
| 77.01.00↔ | Séquestrectomie, clavicule, omoplate, côtes et sternum, SAP | 77.06.11↔ | Séquestrectomie, rotule, avec insertion de réservoir médicamenteux |
| 77.01.10↔ | Séquestrectomie, clavicule et omoplate, sans insertion de réservoir médicamenteux | 77.06.99↔ | Séquestrectomie, rotule, autre |
| 77.01.11↔ | Séquestrectomie, clavicule et omoplate, avec insertion de réservoir médicamenteux | 77.07.00↔ | Séquestrectomie, tibia et péroné, SAP |
| 77.01.20↔ | Séquestrectomie, côtes et sternum, sans insertion de réservoir médicamenteux | 77.07.10↔ | Séquestrectomie, tibia et péroné, sans insertion de réservoir médicamenteux |
| 77.01.21↔ | Séquestrectomie, côtes et sternum, avec insertion de réservoir médicamenteux | 77.07.11↔ | Séquestrectomie, tibia et péroné, avec insertion de réservoir médicamenteux |
| 77.01.99↔ | Séquestrectomie, clavicule, omoplate, côtes et sternum, autre | 77.07.99↔ | Séquestrectomie, tibia et péroné, autre |
| 77.02.00↔ | Séquestrectomie, humérus, SAP | 77.08.00↔ | Séquestrectomie, os du tarse et du métatarse, SAP |
| 77.02.10↔ | Séquestrectomie, humérus, sans insertion de réservoir médicamenteux | 77.08.10↔ | Séquestrectomie, os du tarse et du métatarse, sans insertion de réservoir médicamenteux |
| 77.02.11↔ | Séquestrectomie, humérus, avec insertion de réservoir médicamenteux | 77.08.11↔ | Séquestrectomie, os du tarse et du métatarse, avec insertion de réservoir médicamenteux |
| 77.02.99↔ | Séquestrectomie, humérus, autre | 77.08.99↔ | Séquestrectomie, os du tarse et du métatarse, autre |
| 77.03.00↔ | Séquestrectomie, radius et cubitus, SAP | 77.09.10↔ | Séquestrectomie, phalanges de la main, sans insertion de réservoir médicamenteux |
| 77.03.10↔ | Séquestrectomie, radius et cubitus, sans insertion de réservoir médicamenteux | 77.09.11↔ | Séquestrectomie, phalanges de la main, avec insertion de réservoir médicamenteux |
| 77.03.11↔ | Séquestrectomie, radius et cubitus, avec insertion de réservoir médicamenteux | 77.09.40↔ | Séquestrectomie, phalanges du pied, sans insertion de réservoir médicamenteux |
| 77.03.99↔ | Séquestrectomie, radius et cubitus, autre | 77.09.41↔ | Séquestrectomie, phalanges du pied, avec insertion de réservoir médicamenteux |
| 77.04.10↔ | Séquestrectomie, os du carpe et du métacarpe, sans insertion de réservoir médicamenteux | 77.12.00↔ | Autre incision osseuse sans section, humérus, SAP |
| 77.04.11↔ | Séquestrectomie, os du carpe et du métacarpe, avec insertion de réservoir médicamenteux | 77.12.10↔ | Autre incision osseuse sans section, humérus, exploration et forage de l'os |
| 77.06.00↔ | Séquestrectomie, rotule, SAP | 77.12.11↔ | Autre incision osseuse sans section, humérus, extraction de corps étranger |
| 77.06.10↔ | Séquestrectomie, rotule, sans insertion de réservoir médicamenteux | | |

77.12.12↔	Autre incision osseuse sans section, humérus, insertion et enlèvement de réservoir médicamenteux	77.18.42↔	Autre incision osseuse sans section, os du métatarse, extraction de corps étranger
77.12.13↔	Autre incision osseuse sans section, humérus, drainage	77.18.43↔	Autre incision osseuse sans section, os du métatarse, pose et enlèvement d'implant médicamenteux
77.12.99↔	Autre incision osseuse sans section, humérus, autre	77.18.44↔	Autre incision osseuse sans section, os du métatarse, drainage
77.13.00↔	Autre incision osseuse sans section, radius et cubitus, SAP	77.18.49↔	Autre incision osseuse sans section, os du métatarse, autre
77.13.10↔	Autre incision osseuse sans section, radius et cubitus, exploration et forage de l'os	77.18.99↔	Autre incision osseuse sans section, os du tarse et du métatarse, autre
77.13.11↔	Autre incision osseuse sans section, radius et cubitus, extraction de corps étranger	77.19.10↔	Incision osseuse, phalanges de la main, exploration et forage de l'os
77.13.12↔	Autre incision osseuse sans section, radius et cubitus, insertion et enlèvement de réservoir médicamenteux	77.19.11↔	Incision osseuse, phalanges de la main, extraction de corps étranger
77.13.13↔	Autre incision osseuse sans section, radius et cubitus, drainage	77.19.12↔	Incision osseuse, phalanges de la main, insertion et enlèvement de réservoir médicamenteux
77.13.99↔	Autre incision osseuse sans section, radius et cubitus, autre	77.19.13↔	Incision osseuse, phalanges de la main, drainage
77.14.10↔	Autre incision osseuse sans section, os du carpe et du métacarpe, exploration et forage de l'os	77.19.19↔	Autre incision osseuse de phalanges de la main
77.14.11↔	Autre incision osseuse sans section, os du carpe et du métacarpe, extraction de corps étranger	77.19.40↔	Incision osseuse, phalanges du pied, exploration et forage de l'os
77.14.12↔	Autre incision osseuse sans section, os du carpe et du métacarpe, insertion et enlèvement de réservoir médicamenteux	77.19.41↔	Incision osseuse, phalanges du pied, extraction de corps étranger
77.14.13↔	Autre incision osseuse sans section, os du carpe et du métacarpe, drainage	77.19.42↔	Incision osseuse, phalanges du pied, insertion et enlèvement de réservoir médicamenteux
77.16.00↔	Autre incision osseuse sans section, rotule, SAP	77.19.43↔	Incision osseuse, phalanges du pied, drainage
77.16.10↔	Autre incision osseuse sans section, rotule, exploration et forage de l'os	77.19.49↔	Autre incision osseuse de phalanges du pied
77.16.11↔	Autre incision osseuse sans section, rotule, extraction de corps étranger	77.22↔	Ostéotomie cunéiforme, humérus
77.16.12↔	Autre incision osseuse sans section, rotule, insertion et enlèvement de réservoir médicamenteux	77.23↔	Ostéotomie cunéiforme, radius et cubitus
77.16.13↔	Autre incision osseuse sans section, rotule, drainage	77.24↔	Ostéotomie cunéiforme, os du carpe et du métacarpe
77.16.99↔	Autre incision osseuse sans section, rotule, autre	77.27.00↔	Ostéotomie cunéiforme, tibia et péroné, SAP
77.17.00↔	Autre incision osseuse sans section, tibia et péroné, SAP	77.27.10↔	Ostéotomie cunéiforme, tibia
77.17.10↔	Autre incision osseuse sans section, tibia et péroné, exploration et forage de l'os	77.27.20↔	Ostéotomie cunéiforme, péroné
77.17.11↔	Autre incision osseuse sans section, tibia et péroné, extraction de corps étranger	77.27.99↔	Ostéotomie cunéiforme, tibia et péroné, autre
77.17.12↔	Autre incision osseuse sans section, tibia et péroné, insertion et enlèvement de réservoir médicamenteux	77.28.00↔	Ostéotomie cunéiforme, os du tarse et du métatarse, SAP
77.17.13↔	Autre incision osseuse sans section, tibia et péroné, drainage	77.28.10↔	Ostéotomie cunéiforme, astragale
77.17.99↔	Autre incision osseuse sans section, tibia et péroné, autre	77.28.20↔	Ostéotomie cunéiforme, calcanéum
77.18.00↔	Autre incision osseuse sans section, os du tarse et du métatarse, SAP	77.28.30↔	Ostéotomie cunéiforme, autres os du tarse
77.18.10↔	Autre incision osseuse sans section, astragale, SAP	77.28.40↔	Ostéotomie cunéiforme, os du métatarse
77.18.11↔	Autre incision osseuse sans section, astragale, exploration et forage de l'os	77.28.99↔	Ostéotomie cunéiforme, os du tarse et du métatarse, autre
77.18.12↔	Autre incision osseuse sans section, astragale, extraction de corps étranger	77.31.10↔	Autre section osseuse d'omoplate
77.18.13↔	Autre incision osseuse sans section, astragale, pose et enlèvement d'un implant médicamenteux	77.31.11↔	Autre section osseuse de clavicule
77.18.14↔	Autre incision osseuse sans section, astragale, drainage	77.32.10↔	Corticotomie et transport de segment huméral
77.18.19↔	Autre incision osseuse sans section, astragale, autre	77.33.00↔	Autre section osseuse, radius et cubitus, SAP
77.18.20↔	Autre incision osseuse sans section, calcanéum, SAP	77.33.10↔	Corticotomie et transport de segment radial et cubital
77.18.21↔	Autre incision osseuse sans section, calcanéum, exploration et forage de l'os	77.33.11↔	Ostéotomie complexe (pluridimensionnelle) (avec correction axiale) du radius et de l'ulna
77.18.22↔	Autre incision osseuse sans section, calcanéum, extraction de corps étranger	77.33.20↔	Section osseuse du cubitus distal et de la diaphyse cubitale
77.18.23↔	Autre incision osseuse sans section, calcanéum, pose et enlèvement d'implant médicamenteux	77.33.99↔	Autre section osseuse, radius et cubitus, autre
77.18.24↔	Autre incision osseuse sans section, calcanéum, drainage	77.34.00↔	Autre section osseuse, os du carpe et du métacarpe, SAP
77.18.29↔	Autre incision osseuse sans section, calcanéum, autre	77.34.10↔	Section osseuse, ostéotomie de rotation d'os du carpe et du métacarpe
77.18.30↔	Autre incision osseuse sans section, autre os du tarse, SAP	77.34.11↔	Section osseuse, ostéotomie complexe (pluridimensionnelle) d'os du carpe et du métacarpe
77.18.31↔	Autre incision osseuse sans section, autre os du tarse, exploration et forage de l'os	77.34.99↔	Autre section osseuse, os du carpe et du métacarpe, autre
77.18.32↔	Autre incision osseuse sans section, autre os du tarse, extraction de corps étranger	77.37.00↔	Autre section osseuse, tibia et péroné, SAP
77.18.33↔	Autre incision osseuse sans section, autre os du tarse, pose et enlèvement d'implant médicamenteux	77.37.10↔	Ostéotomie de rotation du tibia
77.18.34↔	Autre incision osseuse sans section, autre os du tarse, drainage	77.37.12↔	Corticotomie et transport de segment tibial
77.18.39↔	Autre incision osseuse sans section, autre os du tarse, autre	77.37.13↔	Ostéotomie complexe (pluridimensionnelle) du tibia (avec correction axiale)
77.18.40↔	Autre incision osseuse sans section, os du métatarse, SAP	77.37.14↔	Ostéotomie valgusante ou varisante du tibia
77.18.41↔	Autre incision osseuse sans section, os du métatarse, exploration et forage de l'os	77.37.19↔	Autre section osseuse du tibia
		77.37.20↔	Ostéotomie de rotation du péroné
		77.37.21↔	Corticotomie et transport de segment du péroné
		77.37.22↔	Ostéotomie complexe (pluridimensionnelle) du péroné (avec correction axiale)
		77.37.29↔	Autre section osseuse du péroné
		77.37.99↔	Autre section osseuse, tibia et péroné, autre
		77.38.00↔	Autre section osseuse, os du tarse et du métatarse, SAP
		77.38.10↔	Ostéotomie de rotation d'os du tarse
		77.38.11↔	Corticotomie et transport de segment d'os du tarse
		77.38.12↔	Ostéotomie complexe (pluridimensionnelle) d'os du tarse (avec correction axiale)
		77.38.19↔	Autre section osseuse du tarse

77.38.29↔	Autre section osseuse du métatarse	78.08.10↔	Grefe osseuse, os du tarse et du métatarse, fragment à pédicule vascularisé avec anastomoses microvasculaires
77.38.99↔	Autre section osseuse, os du tarse et du métatarse, autre	78.08.11↔	Grefe osseuse, os du tarse et du métatarse, fragment à pédicule vascularisé sans anastomoses microvasculaires
77.51↔	Exostosectomie d'hallux valgus et rigidus avec correction des tissus mous et ostéotomie du premier métatarsien	78.08.13↔	Grefe d'os et de cartilage, os du tarse et du métatarse, autogène et allogène
77.52↔	Exostosectomie d'hallux valgus et rigidus avec correction des tissus mous et arthrodèse	78.11.10↔	Réduction fermée de fracture, clavicule et omoplate, stabilisée par fixateur externe
77.53↔	Autres exostosectomie d'hallux valgus et rigidus et correction des tissus mous	78.11.11↔	Réduction ouverte de fracture, clavicule et omoplate, stabilisée par fixateur externe
77.54↔	Cure de quintus varus, avec exostosectomie ou ostéotomie	78.11.12↔	Réduction ouverte de fracture multifragmentaire, clavicule et omoplate, stabilisée par fixateur externe
77.56↔	Cure d'orteil en marteau	78.11.20↔	Réduction fermée de fracture, côtes et sternum, stabilisée par fixateur externe
77.57↔	Cure d'orteil en griffe	78.11.21↔	Réduction ouverte de fracture, côtes et sternum, stabilisée par fixateur externe
77.58↔	Autre excision, arthrodèse ou cure de déformation d'orteil	78.11.99↔	Application de fixateur externe, clavicule, omoplate, côtes et sternum (inclus réduction de fracture), autre
77.5a↔	Autre exostosectomie d'hallux valgus et rigidus	78.12.10↔	Réduction fermée de fracture de l'humérus proximal, stabilisée par fixateur externe
77.69.10↔	Excision locale de lésion ou de tissu osseux, phalanges de la main	78.12.11↔	Réduction ouverte de fracture de l'humérus proximal, stabilisée par fixateur externe
77.69.13↔	Excision locale de lésion ou de tissu osseux, phalanges du pied	78.12.90↔	Réduction fermée d'autre fracture de l'humérus, stabilisée par fixateur externe
77.69.20↔	Débridement de phalanges de la main	78.12.91↔	Réduction ouverte d'autre fracture de l'humérus, stabilisée par fixateur externe
77.69.23↔	Débridement de phalanges du pied	78.12.99↔	Application de fixateur externe, humérus (inclus réduction de fracture), autre
77.86↔	Autre ostectomie partielle, rotule	78.13.10↔	Réduction fermée de fracture du radius distal, stabilisée par fixateur externe
77.89.10↔	Autre ostectomie partielle, phalanges de la main	78.13.11↔	Réduction fermée d'autre fracture du radius, stabilisée par fixateur externe
77.89.40↔	Autre ostectomie partielle, phalanges du pied	78.13.12↔	Réduction ouverte de fracture du radius distal, stabilisée par fixateur externe
77.96↔	Ostectomie totale, rotule	78.13.13↔	Réduction ouverte d'autre fracture du radius, stabilisée par fixateur externe
77.99.10↔	Ostectomie totale, phalanges de la main	78.13.20↔	Réduction fermée de fracture du cubitus, stabilisée par fixateur externe
77.99.40↔	Ostectomie totale, phalanges du pied	78.13.99↔	Application de fixateur externe, radius et cubitus (inclus réduction de fracture), autre
78.01.00↔	Grefe osseuse et transposition osseuse, clavicule et omoplate, SAP	78.14.10↔	Réduction fermée de fracture d'os du carpe et du métacarpe, stabilisée par fixateur externe
78.01.09↔	Grefe osseuse et transposition osseuse, clavicule et omoplate, autre	78.14.11↔	Réduction ouverte de fracture d'os du carpe et du métacarpe, stabilisée par fixateur externe
78.01.10↔	Grefe osseuse, clavicule et omoplate, fragment à pédicule vascularisé avec anastomoses microvasculaires	78.14.99↔	Application de fixateur externe, os du carpe et du métacarpe (inclus réduction de fracture), autre
78.01.11↔	Grefe osseuse, clavicule et omoplate, fragment à pédicule vascularisé sans anastomoses microvasculaires	78.16.10↔	Réduction fermée de fracture de la rotule, stabilisée par fixateur externe
78.01.13↔	Grefe d'os et de cartilage, clavicule et omoplate, autogène et allogène	78.16.11↔	Réduction ouverte de fracture de la rotule, stabilisée par fixateur externe
78.01.14↔	Grefe osseuse, omoplate et clavicule, autogène, os spongieux et lamelles d'os cortico-spongieux	78.16.99↔	Application de fixateur externe, rotule (inclus réduction de fracture), autre
78.01.15↔	Grefe osseuse, omoplate et clavicule, allogène ou xénogène, os spongieux et lamelles d'os cortico-spongieux	78.17.10↔	Réduction fermée de fracture du tibia proximal, stabilisée par fixateur externe
78.01.18↔	Grefe osseuse, omoplate et clavicule, allogène ou xénogène, os long	78.17.11↔	Réduction ouverte de fracture simple du tibia proximal, stabilisée par fixateur externe
78.02.10↔	Grefe osseuse, humérus, fragment à pédicule vascularisé avec anastomoses microvasculaires	78.17.12↔	Réduction ouverte de fracture multifragmentaire du tibia proximal, stabilisée par fixateur externe
78.02.11↔	Grefe osseuse, humérus, fragment à pédicule vascularisé sans anastomoses microvasculaires	78.17.13↔	Réduction ouverte de fracture diaphysaire simple du tibia, stabilisée par fixateur externe
78.02.13↔	Grefe d'os et de cartilage, humérus, autogène et allogène	78.17.14↔	Réduction ouverte de fracture simple du tibia distal, stabilisée par fixateur externe
78.03.10↔	Grefe osseuse, radius et cubitus, fragment à pédicule vascularisé avec anastomoses microvasculaires	78.17.15↔	Réduction fermée d'autre fracture du tibia, stabilisée par fixateur externe
78.03.11↔	Grefe osseuse, radius et cubitus, fragment à pédicule vascularisé sans anastomoses microvasculaires	78.17.16↔	Réduction ouverte de fracture multifragmentaire d'autres parties du tibia, stabilisée par fixateur externe
78.03.13↔	Grefe d'os et de cartilage, radius et cubitus, autogène et allogène	78.17.20↔	Réduction ouverte de fracture simple du péroné proximal, stabilisée par fixateur externe
78.04.10↔	Grefe osseuse, os du carpe et du métacarpe, fragment à pédicule vascularisé avec anastomoses microvasculaires	78.17.21↔	Réduction ouverte de fracture multifragmentaire du péroné proximal, stabilisée par fixateur externe
78.04.11↔	Grefe osseuse, os du carpe et du métacarpe, fragment à pédicule vascularisé sans anastomoses microvasculaires	78.17.22↔	Réduction ouverte de fracture diaphysaire simple du péroné, stabilisée par fixateur externe
78.04.13↔	Grefe d'os et de cartilage, os du carpe et du métacarpe, autogène et allogène		
78.06.10↔	Grefe osseuse, rotule, fragment à pédicule vascularisé avec anastomoses microvasculaires		
78.06.20↔	Grefe osseuse, rotule, fragment à pédicule vascularisé, sans anastomoses microvasculaires		
78.07.10↔	Grefe osseuse, tibia, fragment à pédicule vascularisé avec anastomoses microvasculaires		
78.07.11↔	Grefe osseuse, tibia, fragment à pédicule vascularisé sans anastomoses microvasculaires		
78.07.13↔	Grefe d'os et de cartilage, tibia, autogène et allogène		
78.07.20↔	Grefe osseuse, péroné, fragment à pédicule vascularisé avec anastomoses microvasculaires		
78.07.21↔	Grefe osseuse, péroné, fragment à pédicule vascularisé sans anastomoses microvasculaires		
78.07.23↔	Grefe d'os et de cartilage, péroné, autogène et allogène		

78.17.23↔	Réduction ouverte de fracture diaphysaire multifragmentaire du péroné, stabilisée par fixateur externe	78.28.99↔	Raccourcissement d'os, os du tarse et du métatarse, autre
78.17.24↔	Réduction fermée de fracture du péroné distal, stabilisée par fixateur externe	78.29.10↔	Épiphysiodèse temporaire, phalanges de la main
78.17.25↔	Réduction ouverte de fracture simple du péroné distal, stabilisée par fixateur externe	78.29.11↔	Épiphysiodèse permanente, phalanges de la main
78.17.26↔	Réduction ouverte de fracture multifragmentaire du péroné distal, stabilisée par fixateur externe	78.29.12↔	Épiphysiolyse thérapeutique, phalanges de la main
78.17.27↔	Réduction fermée d'autre fracture du péroné, stabilisée par fixateur externe	78.29.19↔	Autre raccourcissement d'os, phalanges de la main
78.17.99↔	Application de fixateur externe, tibia et péroné (inclus réduction de fracture), autre	78.29.40↔	Épiphysiodèse temporaire, phalanges du pied
78.18.10↔	Réduction fermée de fracture du calcanéum, stabilisée par fixateur externe	78.29.41↔	Épiphysiodèse permanente, phalanges du pied
78.18.11↔	Réduction fermée de fracture d'autres os du tarse et du métatarse, stabilisée par fixateur externe	78.29.42↔	Épiphysiolyse thérapeutique, phalanges du pied
78.18.12↔	Réduction ouverte de fracture simple d'autres os du tarse et du métatarse, stabilisée par fixateur externe	78.29.49↔	Autre raccourcissement d'os, phalanges du pied
78.18.13↔	Réduction ouverte de fracture de calcanéum et d'astragale, stabilisée par fixateur externe	78.32↔	Allongement d'os, humérus
78.18.14↔	Réduction ouverte de fracture multifragmentaire d'autres os du tarse, stabilisée par fixateur externe	78.33↔	Allongement d'os, radius et cubitus
78.18.15↔	Réduction ouverte de fracture multifragmentaire d'os du métatarse, stabilisée par fixateur externe	78.34↔	Allongement d'os, os du carpe et du métacarpe
78.18.99↔	Application de fixateur externe, os du tarse et du métatarse (inclus réduction de fracture), autre	78.37↔	Allongement d'os, tibia et péroné
78.19.10↔	Réduction fermée de fracture de phalanges de la main, stabilisée par fixateur externe	78.38.00↔	Allongement d'os, os du tarse et du métatarse, SAP
78.19.11↔	Réduction ouverte de fracture de phalanges de la main, stabilisée par fixateur externe	78.38.10↔	Allongement d'os, calcanéum
78.19.30↔	Réduction fermée de fracture de phalanges du pied, stabilisée par fixateur externe	78.38.19↔	Allongement d'os, autres os du tarse
78.19.31↔	Réduction ouverte de fracture de phalanges du pied, stabilisée par fixateur externe	78.38.20↔	Allongement d'os, os du métatarse
78.21.00↔	Raccourcissement d'os, clavicule et omoplate, SAP	78.38.99↔	Allongement d'os, os du tarse et du métatarse, autre
78.21.10↔	Épiphysiodèse temporaire, clavicule et omoplate	78.41.00↔	Autres réparations ou opérations plastiques osseuses, clavicule, omoplate, côtes et sternum, SAP
78.21.11↔	Épiphysiodèse permanente, clavicule et omoplate	78.41.10↔	Autre reconstruction plastique, clavicule et omoplate
78.21.12↔	Épiphysiolyse thérapeutique, clavicule et omoplate	78.41.20↔	Autre reconstruction plastique de côtes et de sternum
78.21.99↔	Raccourcissement d'os, clavicule et omoplate, autre	78.41.30↔	Autres réparations ou opérations plastiques osseuses, clavicule, omoplate, côtes et sternum, Implantation VEPTR (vertical expandable prosthetic titanium rib)
78.22.00↔	Raccourcissement d'os, humérus, SAP	78.41.99↔	Autres réparations ou opérations plastiques osseuses, clavicule, omoplate, côtes et sternum, autre
78.22.10↔	Épiphysiodèse temporaire, humérus	78.42↔	Autres réparations ou opérations plastiques osseuses, humérus
78.22.11↔	Épiphysiodèse permanente, humérus	78.43↔	Autres réparations ou opérations plastiques osseuses, radius et cubitus
78.22.12↔	Épiphysiolyse thérapeutique, humérus	78.44↔	Autres réparations ou opérations plastiques osseuses, os du carpe et du métacarpe
78.22.99↔	Raccourcissement d'os, humérus, autre	78.47.00↔	Autres réparations ou opérations plastiques osseuses, tibia et péroné, SAP
78.23.00↔	Raccourcissement d'os, radius et cubitus, SAP	78.47.10↔	Autre reconstruction plastique du tibia
78.23.10↔	Épiphysiodèse temporaire, radius et cubitus	78.47.20↔	Autre reconstruction plastique du péroné
78.23.11↔	Épiphysiodèse permanente, radius et cubitus	78.47.99↔	Autre reconstruction plastique du tibia et du péroné, autre
78.23.12↔	Épiphysiolyse thérapeutique, radius et cubitus	78.48↔	Autres réparations ou opérations plastiques osseuses, os du tarse et du métatarse
78.23.99↔	Raccourcissement d'os, radius et cubitus, autre	78.49.11↔	Autre réparation plastique de phalanges de la main
78.24.00↔	Raccourcissement d'os, os du carpe et du métacarpe, SAP	78.49.13↔	Autre réparation plastique de phalanges du pied
78.24.10↔	Épiphysiodèse temporaire, os du carpe et du métacarpe	78.51.00↔	Fixation interne de l'os sans réduction de fracture, clavicule, omoplate, côtes et sternum, SAP
78.24.11↔	Épiphysiodèse permanente, os du carpe et du métacarpe	78.51.99↔	Fixation interne de l'os sans réduction de fracture, clavicule, omoplate, côtes et sternum, autre
78.24.12↔	Épiphysiolyse thérapeutique, os du carpe et du métacarpe	78.52.00↔	Fixation interne de l'os sans réduction de fracture, humérus, SAP
78.24.99↔	Raccourcissement d'os, os du carpe et du métacarpe, autre	78.52.10↔	Révision sans remplacement de matériel d'ostéosynthèse, humérus
78.27.00↔	Raccourcissement d'os, tibia et péroné, SAP	78.52.99↔	Fixation interne de l'os sans réduction de fracture, humérus, autre
78.27.10↔	Épiphysiodèse temporaire, tibia	78.53.00↔	Fixation interne de l'os sans réduction de fracture, radius et cubitus, SAP
78.27.11↔	Épiphysiodèse permanente, tibia	78.53.10↔	Révision sans remplacement de matériel d'ostéosynthèse, radius
78.27.12↔	Épiphysiolyse thérapeutique, tibia	78.53.20↔	Révision sans remplacement de matériel d'ostéosynthèse, cubitus
78.27.19↔	Autre raccourcissement d'os, tibia	78.53.99↔	Fixation interne de l'os sans réduction de fracture, radius et cubitus, autre
78.27.20↔	Épiphysiodèse temporaire, péroné	78.54.00↔	Fixation interne de l'os sans réduction de fracture, os du carpe et du métacarpe, SAP
78.27.21↔	Épiphysiodèse permanente, péroné	78.54.10↔	Révision sans remplacement de matériel d'ostéosynthèse, os du carpe et du métacarpe
78.27.22↔	Épiphysiolyse thérapeutique, péroné	78.54.99↔	Fixation interne de l'os sans réduction de fracture, os du carpe et du métacarpe, autre
78.27.29↔	Autre raccourcissement d'os, péroné	78.56.00↔	Fixation interne de l'os sans réduction de fracture, rotule, SAP
78.27.99↔	Raccourcissement d'os, tibia et péroné, autre	78.56.10↔	Révision sans remplacement de matériel d'ostéosynthèse, rotule
78.28.00↔	Raccourcissement d'os, os du tarse et du métatarse, SAP	78.56.99↔	Fixation interne de l'os sans réduction de fracture, rotule, autre
78.28.10↔	Épiphysiodèse temporaire, os du tarse et du métatarse	78.57.00↔	Fixation interne de l'os sans réduction de fracture, tibia et péroné, SAP
78.28.11↔	Épiphysiodèse permanente, os du tarse et du métatarse	78.57.10↔	Révision sans remplacement de matériel d'ostéosynthèse, tibia
78.28.12↔	Épiphysiolyse thérapeutique, os du tarse et du métatarse		
78.28.20↔	Autre raccourcissement d'os, calcanéum		
78.28.21↔	Autre raccourcissement d'os, autres os du tarse		
78.28.22↔	Autre raccourcissement d'os du métatarse		

78.57.20↔	Révision sans remplacement de matériel d'ostéosynthèse, péroné	79.13.19↔	Réduction fermée de fracture d'os du carpe et du métacarpe, avec autre fixation interne (p. ex. vis, plaque, fil)
78.57.99↔	Fixation interne de l'os sans réduction de fracture, tibia et péroné, autre	79.13.99↔	Réduction fermée de fracture d'os du carpe et du métacarpe, avec fixation interne, autre
78.58.00↔	Fixation interne de l'os sans réduction de fracture, os du tarse et du métatarse, SAP	79.14.00↔	Réduction fermée de fracture de phalange de la main, avec fixation interne, SAP
78.58.10↔	Révision sans remplacement de matériel d'ostéosynthèse, os du tarse et du métatarse	79.14.10↔	Réduction fermée de fracture de phalange de la main, avec fixation interne par plaque à stabilité angulaire
78.58.99↔	Fixation interne de l'os sans réduction de fracture, os du tarse et du métatarse, autre	79.14.19↔	Réduction fermée de fracture de phalange de la main, avec autre fixation interne (p. ex. vis, plaque, fil)
78.59.10↔	Révision sans remplacement de matériel d'ostéosynthèse, phalanges de la main	79.14.99↔	Réduction fermée de fracture de phalange de la main avec fixation interne, autre
78.59.40↔	Révision sans remplacement de matériel d'ostéosynthèse, phalanges du pied	79.16.00↔	Réduction fermée de fracture de tibia et de péroné, avec fixation interne, SAP
79.11.00↔	Réduction fermée de fracture de l'humérus avec fixation interne, SAP	79.16.10↔	Réduction fermée de fracture du tibia proximal, avec fixation interne par clou médullaire
79.11.10↔	Réduction fermée de fracture de l'humérus proximal, avec fixation interne par clou médullaire / clou de verrouillage ou plaque angulaire / condyloire	79.16.11↔	Réduction fermée de fracture proximale du tibia par fixation interne au moyen d'une technique mini-invasive assistée par ballonnet
79.11.11↔	Réduction fermée de fracture proximale de l'humérus par fixation interne au moyen d'une technique mini-invasive assistée par ballonnet	79.16.29↔	Réduction fermée de fracture du tibia distal, avec autre fixation interne (p. ex. vis, plaque, fil)
79.11.19↔	Réduction fermée de fracture de l'humérus proximal, avec autre fixation interne (p. ex. vis, fil, cerclage-haubanage, plaque à stabilité angulaire)	79.16.30↔	Réduction fermée d'autre fracture du tibia, avec fixation interne par clou médullaire
79.11.20↔	Réduction fermée d'autre fracture de l'humérus, avec fixation interne par clou médullaire / clou de verrouillage ou plaque angulaire / condyloire	79.16.31↔	Réduction fermée d'autre fracture du tibia par fixation interne au moyen d'une technique mini-invasive assistée par ballonnet
79.11.21↔	Réduction fermée d'autre fracture de l'humérus par fixation interne au moyen d'une technique mini-invasive assistée par ballonnet	79.16.39↔	Réduction fermée d'autre fracture du tibia, avec autre fixation interne (p. ex. vis, plaque, fil)
79.11.29↔	Réduction fermée d'autre fracture de l'humérus, avec autre fixation interne (p. ex. vis, fil, cerclage-haubanage, plaque à stabilité angulaire)	79.16.40↔	Réduction fermée de fracture du péroné distal, avec fixation interne par clou médullaire
79.11.99↔	Réduction fermée de fracture de l'humérus avec fixation interne, autre	79.16.49↔	Réduction fermée de fracture du péroné distal, avec autre fixation interne (p. ex. vis, plaque, fil)
79.12.00↔	Réduction fermée de fracture de radius et de cubitus, avec fixation interne, SAP	79.16.50↔	Réduction fermée d'autre fracture du péroné, avec fixation interne par clou médullaire
79.12.10↔	Réduction fermée de fracture du radius distal, avec fixation interne par fil ou cerclage-haubanage	79.16.59↔	Réduction fermée d'autre fracture du péroné, avec autre fixation interne (p. ex. vis, plaque, fil)
79.12.11↔	Réduction fermée de fracture du radius distal, avec fixation interne par fil intramédullaire	79.16.99↔	Réduction fermée de fracture de tibia et de péroné, avec fixation interne, autre
79.12.12↔	Réduction fermée de fracture du radius distal, avec fixation interne par clou médullaire	79.17.00↔	Réduction fermée de fracture d'os du tarse et du métatarse, avec fixation interne, SAP
79.12.13↔	Réduction fermée de fracture distale du radius par fixation interne au moyen d'une technique mini-invasive assistée par ballonnet	79.17.10↔	Réduction fermée de fracture du calcanéum, avec fixation interne par plaque à stabilité angulaire
79.12.19↔	Réduction fermée de fracture du radius distal, avec autre fixation interne (p. ex. vis, plaque)	79.17.11↔	Réduction fermée de fracture du calcanéum par fixation interne au moyen d'une technique mini-invasive assistée par ballonnet
79.12.20↔	Réduction fermée d'autre fracture du radius, stabilisée par fil ou cerclage-haubanage	79.17.19↔	Réduction fermée de fracture du calcanéum, avec autre fixation interne (p. ex. vis, plaque, fil)
79.12.21↔	Réduction fermée d'autre fracture du radius, avec fixation interne par fil intramédullaire	79.17.29↔	Réduction fermée de fracture d'autres os du tarse et du métatarse, avec autre fixation interne (p. ex. vis, plaque (à stabilité angulaire), fil)
79.12.22↔	Réduction fermée d'autre fracture du radius, avec fixation interne par clou médullaire	79.17.99↔	Réduction fermée de fracture d'os du tarse et du métatarse, avec fixation interne, autre
79.12.23↔	Réduction fermée d'autre fracture du radius par fixation interne au moyen d'une technique mini-invasive assistée par ballonnet	79.18↔	Réduction fermée de fracture avec fixation interne, phalange du pied
79.12.29↔	Réduction fermée d'autre fracture du radius, avec autre fixation interne (p. ex. vis, plaque)	79.21.00↔	Réduction ouverte de fracture de l'humérus sans fixation interne, SAP
79.12.30↔	Réduction fermée de fracture du cubitus, avec fixation interne par fil ou cerclage-haubanage	79.21.10↔	Réduction ouverte de fracture de l'humérus proximal sans fixation interne
79.12.31↔	Réduction fermée de fracture du cubitus, avec fixation interne par fil intramédullaire	79.21.11↔	Réduction ouverte de fracture diaphysaire de l'humérus, sans fixation interne
79.12.32↔	Réduction fermée de fracture du cubitus, avec fixation interne par clou médullaire	79.21.12↔	Réduction ouverte de fracture de l'humérus distal, sans fixation interne
79.12.39↔	Réduction fermée de fracture du cubitus, avec autre fixation interne (p. ex. vis, plaque)	79.21.99↔	Réduction ouverte de fracture de l'humérus, sans fixation interne, autre
79.12.99↔	Réduction fermée de fracture de radius et de cubitus, avec fixation interne, autre	79.22.00↔	Réduction ouverte de fracture de radius et de cubitus, sans fixation interne, SAP
79.13.00↔	Réduction fermée de fracture d'os du carpe et du métacarpe, avec fixation interne, SAP	79.22.10↔	Réduction ouverte de fracture du radius distal, sans fixation interne
79.13.10↔	Réduction fermée de fracture d'os du carpe et du métacarpe, avec fixation interne par plaque à stabilité angulaire	79.22.19↔	Réduction ouverte d'autre fracture du radius, sans fixation interne
		79.22.20↔	Réduction ouverte de fracture du cubitus, sans fixation interne
		79.22.99↔	Réduction ouverte de fracture de radius et de cubitus, sans fixation interne, autre
		79.23↔	Réduction ouverte de fracture sans fixation interne, os du carpe et du métacarpe

79.24↔	Réduction ouverte de fracture sans fixation interne, phalange de la main	79.36.11↔	Réduction ouverte de fracture simple du tibia proximal, avec fixation interne par vis
79.26.00↔	Réduction ouverte de fracture de tibia et de péroné, sans fixation interne, SAP	79.36.12↔	Réduction ouverte de fracture simple du tibia proximal, avec autre fixation interne
79.26.10↔	Réduction ouverte de fracture du tibia proximal, sans fixation interne	79.36.13↔	Réduction ouverte de fracture multifragmentaire du tibia proximal, avec fixation interne par agrafes (de Blount)
79.26.11↔	Réduction ouverte de fracture diaphysaire du tibia, sans fixation interne	79.36.14↔	Réduction ouverte de fracture multifragmentaire du tibia proximal, avec autre fixation interne
79.26.12↔	Réduction ouverte de fracture du tibia distal, sans fixation interne	79.36.20↔	Réduction ouverte de fracture diaphysaire simple du tibia, avec fixation interne
79.26.20↔	Réduction ouverte de fracture du péroné proximal, sans fixation interne	79.36.30↔	Réduction ouverte de fracture simple du tibia distal, avec fixation interne par clou médullaire ou plaque à stabilité angulaire
79.26.21↔	Réduction ouverte de fracture diaphysaire du péroné, sans fixation interne	79.36.31↔	Réduction ouverte de fracture simple du tibia distal, avec fixation interne par autre plaque
79.26.22↔	Réduction ouverte de fracture du péroné distal, sans fixation interne	79.36.32↔	Réduction ouverte de fracture simple du tibia distal, avec autre fixation interne
79.26.99↔	Réduction ouverte de fracture de tibia et de péroné, sans fixation interne, autre	79.36.40↔	Réduction ouverte de fracture multifragmentaire d'autres parties du tibia, avec fixation interne
79.27.00↔	Réduction ouverte de fracture d'os du tarse et du métatarse, sans fixation interne, SAP	79.36.50↔	Réduction ouverte de fracture simple du péroné proximal, avec fixation interne
79.27.10↔	Réduction ouverte de fracture, sans fixation interne, astragale et calcanéum	79.36.51↔	Réduction ouverte de fracture multifragmentaire du péroné proximal, avec fixation interne
79.27.11↔	Réduction ouverte de fracture simple d'autres os du tarse et du métatarse, sans fixation interne	79.36.60↔	Réduction ouverte de fracture diaphysaire simple du péroné, avec fixation interne par clou médullaire
79.27.12↔	Réduction ouverte de fracture multifragmentaire d'autres os du tarse et du métatarse, sans fixation interne	79.36.61↔	Réduction ouverte de fracture diaphysaire simple du péroné, avec autre fixation interne
79.27.99↔	Réduction ouverte de fracture d'os du tarse et du métatarse, sans fixation interne, autre	79.36.62↔	Réduction ouverte de fracture diaphysaire multifragmentaire du péroné, avec fixation interne par plaque (à stabilité angulaire)
79.28↔	Réduction ouverte de fracture sans fixation interne, phalange du pied	79.36.63↔	Réduction ouverte de fracture diaphysaire multifragmentaire du péroné, avec autre fixation interne
79.31.00↔	Réduction ouverte de fracture, avec fixation interne, humérus, SAP	79.36.70↔	Réduction ouverte de fracture simple du péroné distal, avec fixation interne par agrafes (de Blount)
79.31.10↔	Réduction ouverte de fracture simple de l'humérus proximal, avec fixation interne par clou médullaire, plaque à stabilité angulaire ou plaque (angulaire)	79.36.71↔	Réduction ouverte de fracture simple du péroné distal, avec fixation interne par plaque
79.31.11↔	Réduction ouverte de fracture simple de l'humérus proximal, avec autre fixation interne (p. ex. vis, fil)	79.36.72↔	Réduction ouverte de fracture simple du péroné distal, avec autre fixation interne
79.31.12↔	Réduction ouverte de fracture multifragmentaire de l'humérus proximal, avec fixation interne	79.36.73↔	Réduction ouverte de fracture multifragmentaire du péroné distal, avec fixation interne
79.31.20↔	Réduction ouverte de fracture diaphysaire simple de l'humérus, avec fixation interne	79.36.99↔	Réduction ouverte de fracture de tibia et de péroné, avec fixation interne, autre
79.31.30↔	Réduction ouverte de fracture simple de l'humérus distal, avec fixation interne par clou médullaire, plaque à stabilité angulaire ou plaque (angulaire)	79.37.00↔	Réduction ouverte de fracture d'os du tarse et du métatarse, avec fixation interne, SAP
79.31.31↔	Réduction ouverte de fracture simple de l'humérus distal, avec autre fixation interne (p. ex. vis, fil)	79.37.10↔	Réduction ouverte de fracture de calcanéum et d'astragale, avec fixation interne par plaque
79.31.90↔	Réduction ouverte de fracture multifragmentaire d'autres parties de l'humérus, avec fixation interne	79.37.11↔	Réduction ouverte de fracture de calcanéum et d'astragale, avec autre fixation interne
79.31.99↔	Réduction ouverte de fracture de l'humérus avec fixation interne, autre	79.37.20↔	Réduction ouverte de fracture multifragmentaire d'autres os du tarse, avec fixation interne par plaque
79.32.00↔	Réduction ouverte de fracture de radius et de cubitus, avec fixation interne, SAP	79.37.21↔	Réduction ouverte de fracture multifragmentaire d'autres os du tarse, avec autre fixation interne
79.32.10↔	Réduction ouverte de fracture de radius distal, avec fixation interne	79.37.30↔	Réduction ouverte de fracture multifragmentaire d'os du métatarse, avec fixation interne
79.32.19↔	Réduction ouverte d'autre fracture de radius, avec fixation interne	79.37.40↔	Réduction ouverte de fracture simple d'autres os du tarse et du métatarse, avec fixation interne
79.32.29↔	Réduction ouverte de fracture du cubitus, avec fixation interne	79.37.99↔	Réduction ouverte de fracture d'os du tarse et du métatarse, avec fixation interne, autre
79.32.99↔	Réduction ouverte de fracture de radius et de cubitus, avec fixation interne, autre	79.38↔	Réduction ouverte de fracture avec fixation interne, phalange du pied
79.33.00↔	Réduction ouverte de fracture d'os du carpe et du métacarpe, avec fixation interne, SAP	79.51↔	Réduction ouverte de décollement épiphysaire, humérus
79.33.10↔	Réduction ouverte de fracture d'os du carpe et du métacarpe, avec fixation interne par agrafes (de Blount)	79.52.00↔	Réduction ouverte de décollement épiphysaire de radius et de cubitus, SAP
79.33.19↔	Réduction ouverte de fracture d'os du carpe et du métacarpe, avec autre fixation interne	79.52.10↔	Réduction ouverte de décollement épiphysaire du radius distal
79.33.99↔	Réduction ouverte de fracture d'os du carpe et du métacarpe, avec fixation interne, autre	79.52.20↔	Réduction ouverte d'autre décollement épiphysaire de radius et de cubitus
79.34↔	Réduction ouverte de fracture avec fixation interne, phalange de la main	79.52.99↔	Réduction ouverte de décollement épiphysaire de radius et de cubitus, autre
79.36.00↔	Réduction ouverte de fracture de tibia et de péroné, avec fixation interne, SAP	79.56.00↔	Réduction ouverte de décollement épiphysaire de tibia et de péroné, SAP
79.36.10↔	Réduction ouverte de fracture simple du tibia proximal, avec fixation interne par agrafes (de Blount) ou fil intermédiaire	79.56.10↔	Réduction ouverte de décollement épiphysaire du tibia proximal
		79.56.11↔	Réduction ouverte de décollement épiphysaire du tibia distal
		79.56.20↔	Réduction ouverte de décollement épiphysaire du péroné proximal
		79.56.21↔	Réduction ouverte de décollement épiphysaire du péroné distal

79.56.99↔	Réduction ouverte de décollement épiphysaire de tibia et de péroné, autre	80.06.1c↔	Retrait d'un remplacement isolé de la surface de glissement fémorale
79.59.10↔	Réduction ouverte de décollement épiphysaire de la rotule	80.06.99↔	Enlèvement d'une endoprothèse de genou, autre
79.61↔	Débridement de fracture ouverte, humérus	80.07↔	Arthrotomie pour ablation de prothèse, cheville
79.62↔	Débridement de fracture ouverte, radius et cubitus	80.08↔	Arthrotomie pour ablation de prothèse, pied et orteil
79.63↔	Débridement de fracture ouverte, os du carpe et du métacarpe	80.11.00↔	Autre arthrotomie, ceinture scapulaire et épaule, SAP
79.64↔	Débridement de fracture ouverte, phalange de la main	80.11.10↔	Arthrotomie arthroscopique de l'articulation glénohumérale, lavage articulaire avec drainage
79.66↔	Débridement de fracture ouverte, tibia et péroné	80.11.11↔	Arthrotomie arthroscopique de l'articulation glénohumérale, ablation de souris articulaire
79.67↔	Débridement de fracture ouverte, os du tarse et du métatarse	80.11.12↔	Arthrotomie de l'articulation glénohumérale, lavage articulaire avec drainage
79.68↔	Débridement de fracture ouverte, phalange du pied	80.11.13↔	Arthrotomie de l'articulation glénohumérale, ablation de souris articulaire
79.81.00↔	Réduction ouverte de luxation de l'épaule ou de la ceinture scapulaire, SAP	80.11.19↔	Autre arthrotomie de l'articulation glénohumérale
79.81.10↔	Réduction ouverte de luxation de l'articulation huméro-glénoïdienne	80.11.20↔	Arthrotomie arthroscopique de l'articulation acromio-claviculaire, lavage articulaire avec drainage
79.81.20↔	Réduction ouverte de luxation de l'articulation acromio-claviculaire	80.11.21↔	Arthrotomie arthroscopique de l'articulation acromio-claviculaire, ablation de souris articulaire
79.81.99↔	Réduction ouverte de luxation de l'épaule ou de la ceinture scapulaire, autre	80.11.22↔	Arthrotomie de l'articulation acromio-claviculaire, lavage articulaire avec drainage
79.82↔	Réduction ouverte de luxation du coude	80.11.23↔	Arthrotomie de l'articulation acromio-claviculaire, ablation de souris articulaire
79.83.00↔	Réduction ouverte de luxation du poignet, SAP	80.11.29↔	Autre arthrotomie de l'articulation acromio-claviculaire
79.83.10↔	Réduction ouverte de luxation de l'articulation radio-cubitale distale	80.11.99↔	Autre arthrotomie, ceinture scapulaire et épaule, autre
79.83.99↔	Réduction ouverte de luxation du poignet, autre	80.12.00↔	Autre arthrotomie, coude, SAP
79.84↔	Réduction ouverte de luxation, main et doigt	80.12.10↔	Arthrotomie arthroscopique du coude, lavage articulaire avec drainage
79.86.00↔	Réduction ouverte de luxation du genou, SAP	80.12.11↔	Arthrotomie arthroscopique du coude, ablation de souris articulaire
79.86.10↔	Réduction ouverte de luxation de l'articulation tibio-péronière proximale	80.12.12↔	Arthrotomie arthroscopique du coude, insertion ou enlèvement de réservoir médicamenteux
79.86.19↔	Réduction ouverte de luxation de l'articulation du genou	80.12.20↔	Arthrotomie du coude, lavage articulaire avec drainage
79.86.99↔	Réduction ouverte de luxation du genou, autre	80.12.21↔	Arthrotomie du coude, ablation de souris articulaire
79.87.00↔	Réduction ouverte de luxation de la cheville, SAP	80.12.99↔	Autre arthrotomie, coude, autre
79.87.10↔	Réduction ouverte de luxation de l'articulation talo-crurale	80.13.00↔	Autre arthrotomie, poignet, SAP
79.87.20↔	Réduction ouverte de luxation de l'articulation sous-talaire	80.13.10↔	Arthrotomie arthroscopique du poignet, lavage articulaire avec drainage
79.87.99↔	Réduction ouverte de luxation de la cheville, autre	80.13.11↔	Arthrotomie arthroscopique du poignet, ablation de souris articulaire
79.88.00↔	Réduction ouverte de luxation de pied et d'orteil, SAP	80.13.12↔	Arthrotomie arthroscopique du poignet, insertion ou enlèvement de réservoir médicamenteux
79.88.10↔	Réduction ouverte de luxation d'articulation d'orteil	80.13.20↔	Arthrotomie du poignet, lavage articulaire avec drainage
79.88.20↔	Réduction ouverte de luxation d'articulation métatarso-phalangienne	80.13.21↔	Arthrotomie du poignet, ablation de souris articulaire
79.88.99↔	Réduction ouverte de luxation de pied et d'orteil, autre	80.13.99↔	Autre arthrotomie, poignet, autre
79.89.10↔	Réduction ouverte de luxation de l'articulation sterno-claviculaire	80.14.00↔	Autre arthrotomie, main et doigt, SAP
80.01.00↔	Arthrotomie pour ablation de prothèse, ceinture scapulaire et épaule, SAP	80.14.10↔	Arthrotomie de main et de doigt, lavage articulaire avec drainage
80.01.10↔	Arthrotomie pour ablation de prothèse, ceinture scapulaire et épaule, ablation de prothèse de tête humérale	80.14.99↔	Autre arthrotomie, main et doigt, autre
80.01.11↔	Arthrotomie pour ablation de prothèse, ceinture scapulaire et épaule, ablation d'endoprothèse totale de l'épaule	80.16.00↔	Autre arthrotomie, genou, SAP
80.01.99↔	Arthrotomie pour ablation de prothèse, ceinture scapulaire et épaule, autre	80.16.10↔	Arthrotomie arthroscopique du genou, lavage articulaire avec drainage
80.02↔	Arthrotomie pour ablation de prothèse, coude	80.16.11↔	Arthrotomie arthroscopique du genou, ablation de souris articulaire
80.03↔	Arthrotomie pour ablation de prothèse, poignet	80.16.12↔	Arthrotomie arthroscopique du genou, insertion ou enlèvement de réservoir médicamenteux
80.04.00↔	Arthrotomie pour ablation de prothèse, main et doigt, SAP	80.16.20↔	Arthrotomie du genou, lavage articulaire avec drainage
80.04.10↔	Arthrotomie pour ablation de prothèse, main et doigt, ablation d'endoprothèse de l'articulation carpo-métacarpienne du pouce	80.16.21↔	Arthrotomie du genou, ablation de souris articulaire
80.04.11↔	Arthrotomie pour ablation de prothèse, main et doigt, ablation d'autre endoprothèse d'articulation de doigt	80.16.99↔	Autre arthrotomie, genou, autre
80.04.99↔	Arthrotomie pour ablation de prothèse, main et doigt, autre	80.17.00↔	Autre arthrotomie, cheville, SAP
80.06.00↔	Enlèvement d'une endoprothèse de genou, SAP	80.17.10↔	Arthrotomie arthroscopique de l'articulation talo-crurale, lavage articulaire avec drainage
80.06.11↔	Enlèvement d'endoprothèse totale standard de genou	80.17.11↔	Arthrotomie arthroscopique de l'articulation talo-crurale, ablation de souris articulaire
80.06.12↔	Enlèvement d'endoprothèse totale spéciale de genou	80.17.12↔	Arthrotomie arthroscopique de l'articulation talo-crurale, insertion ou enlèvement de réservoir médicamenteux
80.06.13↔	Enlèvement d'endoprothèse totale de genou à charnière	80.17.20↔	Arthrotomie de l'articulation talo-crurale, lavage articulaire avec drainage
80.06.14↔	Enlèvement d'une prothèse unicondyalaire à glissement	80.17.21↔	Arthrotomie de l'articulation talo-crurale, ablation de souris articulaire
80.06.15↔	Enlèvement d'une prothèse bicondyalaire à glissement	80.17.29↔	Autre arthrotomie de l'articulation talo-crurale
80.06.16↔	Enlèvement de bouclier fémoral condyalaire avec resurfaçage arrière de la rotule	80.17.30↔	Arthrotomie arthroscopique de l'articulation sous-talaire, lavage articulaire avec drainage
80.06.17↔	Enlèvement du resurfaçage arrière de la rotule		
80.06.18↔	Enlèvement de l'insert d'une endoprothèse de genou		
80.06.1a↔	Enlèvement des composantes tibiales ou fémorales ainsi que de l'insert d'une endoprothèse de genou unicondyalaire, bicondyalaire à glissement ou totale standard		
80.06.1b↔	Enlèvement des composantes tibiales ou fémorales ainsi que de l'insert d'une endoprothèse totale de genou spéciale ou d'une endoprothèse totale à charnière		

80.17.31↔	Arthrotomie arthroscopique de l'articulation sous-talaire, ablation de souris articulaire	80.71.11↔	Synovectomie, articulation acromio-claviculaire
80.17.32↔	Arthrotomie arthroscopique de l'articulation sous-talaire, insertion ou enlèvement de réservoir médicamenteux	80.71.99↔	Synovectomie, ceinture scapulaire et épaule, autre
80.17.40↔	Arthrotomie de l'articulation sous-talaire, lavage articulaire avec drainage	80.72.00↔	Synovectomie, coude, SAP
80.17.41↔	Arthrotomie de l'articulation sous-talaire, ablation de souris articulaire	80.72.10↔	Synovectomie arthroscopique du coude
80.17.49↔	Autre arthrotomie de l'articulation sous-talaire	80.72.20↔	Synovectomie ouverte du coude
80.17.99↔	Autre arthrotomie, cheville, autre	80.72.99↔	Synovectomie, coude, autre
80.18.00↔	Autre arthrotomie, pied et orteil, SAP	80.73.10↔	Synovectomie arthroscopique du poignet
80.18.10↔	Arthrotomie arthroscopique de pied et d'orteil, lavage articulaire avec drainage	80.73.20↔	Synovectomie ouverte du poignet
80.18.11↔	Arthrotomie arthroscopique de pied et d'orteil, ablation de souris articulaire	80.76.00↔	Synovectomie, genou, SAP
80.18.12↔	Arthrotomie arthroscopique de pied et d'orteil, insertion ou enlèvement de réservoir médicamenteux	80.76.10↔	Synovectomie arthroscopique du genou
80.18.20↔	Arthrotomie de pied et d'orteil, lavage articulaire avec drainage	80.76.11↔	Synovectomie arthroscopique de l'articulation tibio-péronière supérieure
80.18.21↔	Arthrotomie de pied et d'orteil, ablation de souris articulaire	80.76.20↔	Synovectomie ouverte du genou
80.19.10↔	Arthrotomie arthroscopique de l'articulation sternoclaviculaire, lavage articulaire avec drainage	80.76.21↔	Synovectomie ouverte de l'articulation tibio-péronière supérieure
80.19.11↔	Arthrotomie arthroscopique de l'articulation sternoclaviculaire, ablation de souris articulaire	80.76.99↔	Synovectomie, genou, autre
80.19.12↔	Arthrotomie arthroscopique de l'articulation sternoclaviculaire, insertion ou enlèvement de réservoir médicamenteux	80.77.00↔	Synovectomie, cheville, SAP
80.19.20↔	Arthrotomie de l'articulation sternoclaviculaire, lavage articulaire avec drainage	80.77.10↔	Synovectomie arthroscopique de l'articulation talo-crurale
80.19.21↔	Arthrotomie de l'articulation sternoclaviculaire, ablation de souris articulaire	80.77.11↔	Synovectomie arthroscopique de l'articulation sous-talaire
80.19.29↔	Autre arthrotomie de l'articulation sternoclaviculaire	80.77.20↔	Synovectomie ouverte de l'articulation talo-crurale
80.41.00↔	Section de capsule articulaire, de ligament ou de cartilage, ceinture scapulaire et épaule, SAP	80.77.21↔	Synovectomie ouverte de l'articulation sous-talaire
80.41.10↔	Section de capsule articulaire, de ligament ou de cartilage, articulation glénohumérale	80.77.99↔	Synovectomie, cheville, autre
80.41.20↔	Section de capsule articulaire, de ligament ou de cartilage, articulation acromio-claviculaire	80.78.10↔	Synovectomie arthroscopique de l'articulation tarsométatarsienne
80.41.99↔	Section de capsule articulaire, de ligament ou de cartilage, ceinture scapulaire et épaule, autre	80.78.11↔	Synovectomie arthroscopique de l'articulation métatarso-phalangienne
80.42↔	Section de capsule articulaire, de ligament ou de cartilage, coude	80.78.20↔	Synovectomie ouverte de l'articulation tarsométatarsienne
80.43.00↔	Section de capsule articulaire, de ligament ou de cartilage, poignet, SAP	80.78.21↔	Synovectomie ouverte de l'articulation métatarso-phalangienne
80.43.10↔	Section de capsule articulaire, de ligament ou de cartilage, poignet, section de ligaments du carpe	80.79.10↔	Synovectomie arthroscopique de l'articulation sternoclaviculaire
80.43.20↔	Section de capsule articulaire, de ligament ou de cartilage, poignet, excision de ligaments du carpe	80.79.20↔	Synovectomie ouverte de l'articulation sternoclaviculaire
80.43.90↔	Section de capsule articulaire, de ligament ou de cartilage, poignet, autre opération de ligaments du carpe	80.81.00↔	Autre excision ou destruction locale de lésion articulaire, ceinture scapulaire et épaule, SAP
80.43.99↔	Section de capsule articulaire, de ligament ou de cartilage, poignet, autre	80.81.10↔	Débridement de l'articulation glénohumérale
80.46.00↔	Section de capsule articulaire, de ligament ou de cartilage, genou, SAP	80.81.11↔	Excision de kyste de l'articulation glénohumérale
80.46.10↔	Section de capsule articulaire, de ligament ou de cartilage, articulation du genou	80.81.19↔	Autre excision ou destruction locale de lésion de l'articulation glénohumérale
80.46.20↔	Section de capsule articulaire, de ligament ou de cartilage, articulation tibio-péronière supérieure	80.81.20↔	Débridement de l'articulation acromio-claviculaire
80.46.99↔	Section de capsule articulaire, de ligament ou de cartilage, genou, autre	80.81.21↔	Excision de kyste de l'articulation acromio-claviculaire
80.48.10↔	Section de capsule articulaire, de ligament ou de cartilage, articulation métatarso-phalangienne	80.81.29↔	Autre excision ou destruction locale de lésion de l'articulation acromio-claviculaire
80.48.20↔	Section de capsule articulaire, de ligament ou de cartilage, une articulation d'orteil	80.81.99↔	Autre excision ou destruction locale de lésion articulaire, ceinture scapulaire et épaule, autre
80.49.10↔	Section de capsule articulaire, de ligament ou de cartilage, articulation sternoclaviculaire	80.82.00↔	Autre excision ou destruction locale de lésion articulaire, coude, SAP
80.6x.00↔	Ménissectomie du genou, SAP	80.82.10↔	Excision ou destruction locale de lésion articulaire du coude sous arthroscopie
80.6x.10↔	Ménissectomie du genou, sous arthroscopie, partielle	80.82.11↔	Débridement de l'articulation du coude
80.6x.11↔	Ménissectomie du genou, sous arthroscopie, totale	80.82.12↔	Excision de kyste de l'articulation du coude
80.6x.20↔	Ménissectomie du genou, chirurgicale ouverte, partielle	80.82.99↔	Autre excision ou destruction locale de lésion articulaire, coude, autre
80.6x.21↔	Ménissectomie du genou, chirurgicale ouverte, totale	80.83.00↔	Autre excision ou destruction locale de lésion articulaire, poignet, SAP
80.6x.99↔	Ménissectomie du genou, autre	80.83.10↔	Excision ou destruction locale de lésion articulaire du poignet sous arthroscopie
80.71.00↔	Synovectomie, ceinture scapulaire et épaule, SAP	80.83.11↔	Débridement de l'articulation du poignet
80.71.10↔	Synovectomie, articulation glénohumérale	80.83.12↔	Excision de kyste de l'articulation du poignet
		80.83.99↔	Autre excision ou destruction locale de lésion articulaire, poignet, autre
		80.84.10↔	Débridement d'articulations du carpe
		80.86.00↔	Autre excision ou destruction locale de lésion articulaire, genou, SAP
		80.86.10↔	Excision ou destruction locale de lésion articulaire du genou sous arthroscopie
		80.86.11↔	Débridement de l'articulation du genou
		80.86.12↔	Excision de kyste de l'articulation du genou
		80.86.13↔	Excision de kyste méniscal de l'articulation du genou
		80.86.99↔	Autre excision ou destruction locale de lésion articulaire, genou, autre
		80.87.00↔	Autre excision ou destruction locale de lésion articulaire, cheville, SAP
		80.87.10↔	Excision ou destruction locale de lésion de l'articulation talo-crurale sous arthroscopie

80.87.11↔	Débridement de l'articulation talo-crurale	81.42↔	Correction de laxité du genou (Pentade du genou)
80.87.12↔	Excision de kyste de l'articulation talo-crurale	81.43↔	Réparation de la triade malheureuse du genou
80.87.19↔	Autre excision ou destruction locale de lésion de l'articulation talo-crurale	81.44.10↔	Stabilisation de la rotule, incision du rétinacle latéral
80.87.20↔	Excision ou destruction locale de lésion articulaire de l'articulation sous-talaire sous arthroscopie	81.44.11↔	Stabilisation de la rotule, incision du rétinacle latéral, avec ligamentoplastie
80.87.21↔	Débridement de l'articulation sous-talaire	81.44.12↔	Stabilisation de la rotule, transfert de l'insertion d'un tendon rotulien
80.87.22↔	Excision de kyste de l'articulation sous-talaire	81.44.13↔	Stabilisation de la rotule, transfert de l'insertion d'un tendon rotulien avec implantation d'un greffon osseux
80.87.29↔	Autre excision ou destruction locale de lésion de l'articulation sous-talaire	81.44.14↔	Stabilisation de la rotule par plastie du MPFL (Medial Patello-Femoral Ligament)
80.87.99↔	Autre excision ou destruction locale de lésion articulaire, cheville, autre	81.44.99↔	Stabilisation de la rotule, autre
80.88.20↔	Débridement de l'articulation métatarso-phalangienne	81.45.10↔	Réparation du ligament croisé antérieur avec tendon rotulien autogène sous arthroscopie
80.88.21↔	Excision de kyste de l'articulation métatarso-phalangienne	81.45.11↔	Réparation du ligament croisé postérieur avec tendon rotulien autogène sous arthroscopie
80.88.29↔	Autre excision ou destruction locale de lésion de l'articulation métatarso-phalangienne	81.45.12↔	Réparation du ligament croisé antérieur avec tendon semi-tendineux et/ou gracilis sous arthroscopie
80.88.30↔	Débridement d'articulation d'orteil	81.45.13↔	Réparation du ligament croisé postérieur avec tendon semi-tendineux et/ou gracilis sous arthroscopie
80.89.10↔	Excision ou destruction locale de lésion de l'articulation sternoclaviculaire sous arthroscopie	81.45.14↔	Réparation du ligament croisé antérieur avec remplacement alloplastique et renforcement alloplastique du ligament, par arthroscopie
80.89.11↔	Débridement de l'articulation sternoclaviculaire	81.45.19↔	Autre réparation des ligaments croisés sous arthroscopie
80.89.12↔	Excision de kyste de l'articulation sternoclaviculaire	81.45.20↔	Réparation chirurgicale ouverte du ligament croisé antérieur avec tendon rotulien autogène
80.89.19↔	Autre excision ou destruction locale de lésion de l'articulation sternoclaviculaire	81.45.21↔	Réparation chirurgicale ouverte du ligament croisé postérieur avec tendon rotulien autogène
80.91.10↔	Excision arthroscopique, articulation glénohumérale	81.45.22↔	Réparation chirurgicale ouverte du ligament croisé antérieur avec tendon semi-tendineux et/ou gracilis
80.91.11↔	Autre excision, articulation glénohumérale	81.45.23↔	Réparation chirurgicale ouverte du ligament croisé postérieur avec tendon semi-tendineux et/ou gracilis
80.91.20↔	Excision arthroscopique, articulation acromio-claviculaire	81.45.24↔	Réparation du ligament croisé antérieur avec remplacement alloplastique et renforcement alloplastique du ligament, par chirurgie ouverte
80.91.21↔	Autre excision, articulation acromio-claviculaire	81.45.29↔	Autre réparation chirurgicale ouverte des ligaments croisés
80.92.10↔	Excision arthroscopique, coude	81.45.99↔	Autre réparation des ligaments croisés, autre
80.92.11↔	Prélèvement de greffon cartilagineux du coude	81.46↔	Autre réparation de ligament collatéral
80.93.11↔	Prélèvement de greffon cartilagineux du poignet	81.47.10↔	Refixation d'un fragment ostéochondral, genou
80.93.12↔	Résection du ligament triangulaire du carpe	81.47.11↔	Refixation d'un fragment ostéochondral sous arthroscopie, genou
80.96.10↔	Excision arthroscopique, genou	81.47.14↔	Refixation chirurgicale ouverte du ménisque, genou
80.96.20↔	Prélèvement arthroscopique de greffon cartilagineux du genou	81.47.15↔	Refixation arthroscopique du ménisque, genou
80.96.21↔	Prélèvement chirurgical ouvert de greffon cartilagineux du genou	81.47.16↔	Grefe de ménisque, genou
80.97.00↔	Autre excision articulaire, cheville, SAP	81.47.19↔	Refixation osseuse chirurgicale ouverte de ligament croisé, genou
80.97.10↔	Excision arthroscopique, articulation talo-crurale	81.47.20↔	Refixation osseuse arthroscopique de ligament croisé, genou
80.97.11↔	Autre excision, articulation talo-crurale	81.47.23↔	Incision de l'os sous-chondral, genou, chirurgie ouverte
80.97.20↔	Excision arthroscopique, articulation sous-talaire	81.47.24↔	Incision de l'os sous-chondral sous arthroscopie, genou
80.97.21↔	Autre excision, articulation sous-talaire	81.47.25↔	Incision de l'os sous-chondral avec insertion d'implant acellulaire sous arthroscopie, genou
80.97.30↔	Prélèvement de greffon cartilagineux de la cheville	81.47.26↔	Implantation dans le genou d'un substitut de cartilage métallique spécifiquement adapté au patient
80.97.99↔	Autre excision articulaire, cheville, autre	81.47.27↔	Arthroplastie de résection du genou
80.98.11↔	Autre excision, articulation métatarso-phalangienne	81.47.28↔	Incision chirurgicale ouverte de l'os sous-chondral avec insertion d'implant acellulaire, genou
80.98.13↔	Autre excision, articulation d'orteil	81.47.2a↔	Implantation dans le genou d'un substitut de cartilage métallique non spécifiquement adapté au patient
80.99.10↔	Excision arthroscopique, articulation sternoclaviculaire	81.47.30↔	Autre refixation et suture de l'appareil capsulo-ligamentaire du genou
80.99.11↔	Autre excision, articulation sternoclaviculaire	81.47.31↔	Autre ligamentoplastie chirurgicale ouverte du genou
81.11↔	Arthrodèse de la cheville	81.47.40↔	Autre réparation du genou, de la rotule et de ses structures de maintien
81.12.00↔	Arthrodèse triple, SAP	81.47.60↔	Réparation de la trochlée fémorale avec arthrotomie et ostéotomie du fémur distal avec ou sans plastie sous-chondrale d'os spongieux
81.12.10↔	Arthrodèse talo-crurale [tibio-astragalienne/tibio-tarsienne] et sous-talaire [sous-astragalienne]	81.47.90↔	Autre réparation arthroscopique du genou
81.12.11↔	Arthrodèse astragalo-calcanéo-cuboïdo-naviculaire [triple arthrodèse des articulations talo-crurale et sous-talaire et de l'articulation médio-tarsienne (a. de Chopart)]	81.47.99↔	Autre réparation du genou, autre
81.12.12↔	Arthrodèse sous-talaire, deux articulations du tarse	81.49.10↔	Refixation d'un fragment ostéochondral sous arthroscopie, articulation talo-crurale
81.12.13↔	Arthrodèse sous-talaire, trois articulations du tarse	81.49.11↔	Refixation chirurgicale ouverte d'un fragment ostéochondral, articulation talo-crurale
81.12.99↔	Arthrodèse triple, autre		
81.13↔	Arthrodèse sous-astragalienne		
81.14↔	Arthrodèse médio-tarsienne		
81.15↔	Arthrodèse tarso-métatarsienne		
81.16↔	Arthrodèse métatarso-phalangienne		
81.17↔	Autre arthrodèse du pied		
81.18↔	Arthrorise d'articulation sous-talaire		
81.22↔	Arthrodèse du genou		
81.23↔	Arthrodèse de l'épaule		
81.24↔	Arthrodèse du coude		
81.25.09↔	Arthrodèse radio-carpienne, autre		
81.25.11↔	Arthrodèse radio-carpienne, complète		
81.25.21↔	Arthrodèse radio-carpienne, partielle		
81.26.09↔	Arthrodèse métacarpo-carpienne, autre		
81.26.11↔	Arthrodèse métacarpo-carpienne, arthrodèse intracarpienne		
81.27↔	Arthrodèse métacarpo-phalangienne		
81.28↔	Arthrodèse interphalangienne		

81.49.12↔	Refixation d'un fragment ostéochondral sous arthroscopie, articulation sous-talaire	81.59.13↔	Révision et remplacement d'endoprothèse de médio-tarse ou d'orteil
81.49.13↔	Refixation chirurgicale ouverte d'un fragment ostéochondral, articulation sous-talaire	81.71.00↔	Arthroplastie métacarpo-phalangienne et interphalangienne avec implant, SAP
81.49.26↔	Incision de l'os sous-chondral sous arthroscopie, articulation talo-crurale	81.71.10↔	Implantation d'une autre endoprothèse d'articulation de doigt
81.49.27↔	Incision chirurgicale ouverte de l'os sous-chondral, articulation talo-crurale	81.71.99↔	Arthroplastie métacarpophalangienne et interphalangienne avec implant, autre
81.49.28↔	Incision de l'os sous-chondral de l'articulation sous-talaire sous arthroscopie, articulation sous-talaire	81.72↔	Arthroplastie métacarpo-phalangienne et interphalangienne, sans implant
81.49.29↔	Incision chirurgicale ouverte de l'os sous-chondral, articulation sous-talaire	81.73↔	Remplacement total du poignet
81.49.30↔	Incision de l'os sous-chondral avec insertion d'implant acellulaire sous arthroscopie, articulation talo-crurale	81.74.00↔	Arthroplastie carpo-carpienne et carpo-métacarpienne avec implant, SAP
81.49.31↔	Incision de l'os sous-chondral avec insertion d'implant acellulaire sous arthroscopie, articulation sous-talaire	81.74.10↔	Implantation d'endoprothèse d'articulation trapézo-métacarpienne du pouce
81.49.32↔	Arthroplastie de résection de la cheville	81.74.99↔	Arthroplastie carpo-carpienne et carpo-métacarpienne avec implant, autre
81.49.33↔	Refixation et plastie de l'appareil capsulo-ligamentaire, articulation talo-crurale	81.75↔	Arthroplastie carpo-carpienne et carpo-métacarpienne, sans implant
81.49.34↔	Incision chirurgicale ouverte de l'os sous-chondral avec insertion d'implant acellulaire, articulation talo-crurale	81.80↔	Prothèse totale d'épaule
81.49.35↔	Incision chirurgicale ouverte de l'os sous-chondral avec insertion d'implant acellulaire, articulation sous-talaire	81.81↔	Prothèse partielle d'épaule
81.49.99↔	Autre réparation de la cheville, autre	81.82.00↔	Réparation de luxation récidivante de l'épaule, SAP
81.54.21↔	Première implantation d'endoprothèse totale standard de genou	81.82.10↔	Réparation de luxation récidivante de l'épaule, refixation arthroscopique du bourrelet glénoïdien
81.54.22↔	Première implantation d'endoprothèse totale spéciale de genou	81.82.11↔	Réparation de luxation récidivante de l'épaule, capsulorrhaphie avec fixation dans la cavité glénoïde sous arthroscopie
81.54.23↔	Première implantation d'endoprothèse totale à charnière de genou	81.82.19↔	Réparation de luxation récidivante de l'épaule, autre, sous arthroscopie
81.54.24↔	Première implantation de prothèse de genou unicondyalaire à glissement	81.82.20↔	Réparation de luxation récidivante de l'épaule, refixation chirurgicale ouverte du bord inférieur du bourrelet glénoïdien (limbus)
81.54.25↔	Première implantation de prothèse de genou bicondyalaire à glissement	81.82.21↔	Réparation de luxation récidivante de l'épaule, plastie du bord antérieur et postérieur de la cavité glénoïde
81.54.26↔	Première implantation de bouclier fémoral condyalaire avec resurfaçage arrière de la rotule	81.82.22↔	Réparation de luxation récidivante de l'épaule, plastie antérieure et postérieure de la capsule glénoïde
81.54.31↔	Implantation d'une endoprothèse totale standard de genou lors d'un remplacement de prothèse	81.82.29↔	Réparation chirurgicale ouverte de luxation récidivante de l'épaule, autre
81.54.32↔	Implantation d'une endoprothèse totale spéciale de genou lors d'un remplacement de prothèse	81.82.99↔	Réparation de luxation récidivante de l'épaule, autre
81.54.33↔	Implantation d'une endoprothèse totale de genou à charnière lors d'un remplacement de prothèse	81.83.10↔	Refixation d'un fragment ostéochondral sous arthroscopie, articulation glénohumérale
81.54.34↔	Implantation d'une prothèse unicondyalaire à glissement lors d'un remplacement de prothèse	81.83.11↔	Refixation chirurgicale ouverte d'un fragment ostéochondral, articulation glénohumérale
81.54.35↔	Implantation d'une prothèse bicondyalaire à glissement lors d'un remplacement de prothèse	81.83.12↔	Refixation d'un fragment ostéochondral sous arthroscopie, articulation acromio-claviculaire
81.54.39↔	Implantation d'une endoprothèse de genou lors d'un remplacement de prothèse, autre	81.83.13↔	Refixation chirurgicale ouverte d'un fragment ostéochondral, articulation acromio-claviculaire
81.54.42↔	Implantation d'un resurfaçage arrière de la rotule lors d'un remplacement	81.83.26↔	Incision de l'os sous-chondral sous arthroscopie, articulation glénohumérale
81.54.43↔	Implantation d'un insert de prothèse de genou lors d'un remplacement	81.83.27↔	Incision chirurgicale ouverte de l'os sous-chondral, articulation glénohumérale
81.54.44↔	Implantation de composantes tibiales ou fémorales ainsi que de l'insert d'une endoprothèse de genou unicondyalaire, resp. bicondyalaire, à glissement ou totale standard lors d'un remplacement	81.83.28↔	Incision de l'os sous-chondral sous arthroscopie, articulation acromio-claviculaire
81.54.45↔	Implantation de composantes tibiales ou fémorales ainsi que de l'insert d'une endoprothèse totale de genou spéciale ou d'une endoprothèse totale à charnière lors d'un remplacement	81.83.29↔	Incision chirurgicale ouverte de l'os sous-chondral, articulation acromio-claviculaire
81.54.46↔	Implantation d'un remplacement isolé de la surface de glissement fémorale lors d'un remplacement	81.83.30↔	Incision de l'os sous-chondral avec insertion d'implant acellulaire sous arthroscopie, articulation glénohumérale
81.54.47↔	Implantation d'un bouclier fémoral condyalaire avec resurfaçage arrière de la rotule lors d'un remplacement	81.83.31↔	Incision de l'os sous-chondral avec insertion d'implant acellulaire sous arthroscopie, articulation acromio-claviculaire
81.54.49↔	Implantation de composantes d'une endoprothèse de genou lors d'un remplacement, autre	81.83.32↔	Refixation arthroscopique du bourrelet glénoïdien
81.55↔	Révision sans remplacement d'une endoprothèse de genou	81.83.33↔	Élargissement arthroscopique de l'espace sous-acromial
81.56↔	Prothèse totale de cheville	81.83.34↔	Capsulorrhaphie avec fixation dans la cavité glénoïde sous arthroscopie
81.57.00↔	Prothèse articulaire, pied et orteil, SAP	81.83.35↔	Incision chirurgicale ouverte de l'os sous-chondral avec insertion d'implant acellulaire, articulation glénohumérale
81.57.10↔	Prothèse articulaire, pied et orteil, endoprothèse du tarse postérieur	81.83.36↔	Incision chirurgicale ouverte de l'os sous-chondral avec insertion d'implant acellulaire, articulation acromio-claviculaire
81.57.11↔	Prothèse articulaire, pied et orteil, endoprothèse du médio-tarse ou d'orteil	81.83.39↔	Refixation et plastie de l'appareil capsulo-ligamentaire de l'épaule sous arthroscopie, autre
81.57.99↔	Prothèse articulaire, pied et orteil, autre	81.83.40↔	Arthroplastie de résection de l'épaule
81.59.11↔	Révision et remplacement d'endoprothèse de cheville	81.83.41↔	Refixation chirurgicale ouverte du bord inférieur du bourrelet glénoïdien (limbus)
81.59.12↔	Révision et remplacement d'endoprothèse de tarse postérieur	81.83.42↔	Plastie du bord antérieur et postérieur de la cavité glénoïde
		81.83.43↔	Plastie antérieure et postérieure de la capsule glénoïde

81.83.44↔	Acromioplastie avec section du ligament coraco-acromial, chirurgie ouverte	81.99.34↔	Opération arthroscopique de cartilage articulaire, coude
81.83.49↔	Refixation et plastie chirurgicale ouverte de l'appareil capsulo-ligamentaire de l'épaule, autre	81.99.35↔	Opération arthroscopique de cartilage articulaire, poignet
81.84↔	Prothèse totale de coude	81.99.3a↔	Opération arthroscopique de cartilage articulaire et de ménisque, genou
81.85.00↔	Autre réparation du coude, SAP	81.99.3b↔	Opération arthroscopique de cartilage articulaire, articulation tibio-péronière supérieure
81.85.10↔	Refixation d'un fragment ostéochondral sous arthroscopie, coude	81.99.3c↔	Opération arthroscopique de cartilage articulaire, articulation talo-crurale
81.85.11↔	Refixation chirurgicale ouverte d'un fragment ostéochondral, coude	81.99.3d↔	Opération arthroscopique de cartilage articulaire, articulation sous-talaire
81.85.18↔	Incision de l'os sous-chondral sous arthroscopie, coude	81.99.3f↔	Opération arthroscopique de cartilage articulaire, articulation métatarso-phalangienne
81.85.19↔	Incision chirurgicale ouverte de l'os sous-chondral, coude	81.99.3g↔	Opération arthroscopique de cartilage articulaire, orteil
81.85.20↔	Incision de l'os sous-chondral avec insertion d'implant acellulaire sous arthroscopie, coude	81.99.41↔	Opération chirurgicale ouverte de cartilage articulaire, articulation glénohumérale
81.85.21↔	Arthroplastie de résection du coude	81.99.42↔	Opération chirurgicale ouverte de cartilage articulaire, articulation acromio-claviculaire
81.85.30↔	Remplacement prothétique de la surface articulaire de l'humérus distal	81.99.43↔	Opération chirurgicale ouverte de cartilage articulaire, articulation sternoclaviculaire
81.85.31↔	Autre réparation du coude, prothèse de la tête radiale	81.99.44↔	Opération chirurgicale ouverte de cartilage articulaire, coude
81.85.99↔	Autre réparation du coude, autre	81.99.45↔	Opération chirurgicale ouverte de cartilage articulaire, poignet
81.93.10↔	Suture de l'appareil ligamentaire de la clavicule	81.99.4a↔	Opération chirurgicale ouverte de cartilage articulaire et de ménisque, genou
81.93.20↔	Suture du ligament annulaire radio-cubital	81.99.4b↔	Opération chirurgicale ouverte de cartilage articulaire, articulation tibio-péronière supérieure
81.93.21↔	Suture de l'appareil ligamentaire radio-cubital distal	81.99.4c↔	Opération chirurgicale ouverte de cartilage articulaire, articulation talo-crurale
81.95.10↔	Suture du ligament croisé antérieur, sous arthroscopie	81.99.4d↔	Opération chirurgicale ouverte de cartilage articulaire, articulation sous-talaire
81.95.11↔	Suture du ligament croisé antérieur, par chirurgie ouverte	81.99.4f↔	Opération chirurgicale ouverte de cartilage articulaire, articulation métatarso-phalangienne
81.95.12↔	Suture du ligament croisé postérieur, sous arthroscopie	81.99.4g↔	Opération chirurgicale ouverte de cartilage articulaire, orteil
81.95.13↔	Suture du ligament croisé postérieur, par chirurgie ouverte	81.99.51↔	Arthrorise et fixation temporaire d'une articulation, articulation glénohumérale
81.95.14↔	Suture arthroscopique de l'appareil capsulo-ligamentaire interne avec implication méniscale	81.99.52↔	Arthrorise et fixation temporaire d'une articulation, articulation acromio-claviculaire
81.95.15↔	Suture chirurgicale ouverte de l'appareil capsulo-ligamentaire interne avec implication méniscale	81.99.53↔	Arthrorise et fixation temporaire d'une articulation, articulation sternoclaviculaire
81.96.2d↔	Autre réparation d'articulation, poignet, prothèse de la tête cubitale	81.99.54↔	Arthrorise et fixation temporaire d'une articulation, coude
81.99.11↔	Révision arthroscopique d'articulation, articulation glénohumérale	81.99.55↔	Arthrorise et fixation temporaire d'une articulation, poignet
81.99.12↔	Révision arthroscopique d'articulation, articulation acromio-claviculaire	81.99.5a↔	Arthrorise et fixation temporaire d'une articulation, genou
81.99.13↔	Révision arthroscopique d'articulation, articulation sternoclaviculaire	81.99.5b↔	Arthrorise et fixation temporaire d'une articulation, articulation tibio-péronière supérieure
81.99.14↔	Révision arthroscopique d'articulation, coude	81.99.5c↔	Arthrorise et fixation temporaire d'une articulation, articulation talo-crurale
81.99.15↔	Révision arthroscopique d'articulation, poignet	81.99.5d↔	Arthrorise et fixation temporaire d'une articulation, articulation sous-talaire
81.99.1a↔	Révision arthroscopique d'articulation, genou	81.99.5e↔	Arthrorise et fixation temporaire d'une articulation, pied et orteil, autre
81.99.1b↔	Révision arthroscopique d'articulation, articulation tibio-péronière supérieure	81.99.5f↔	Arthrorise et fixation temporaire d'une articulation, articulation métatarso-phalangienne
81.99.1c↔	Révision arthroscopique d'articulation, articulation talo-crurale	81.99.5g↔	Arthrorise et fixation temporaire d'une articulation, orteil
81.99.1d↔	Révision arthroscopique d'articulation, articulation sous-talaire	81.99.81↔	Autre opération arthroscopique d'articulation, poignet
81.99.1f↔	Révision arthroscopique d'articulation, articulation métatarso-phalangienne	81.99.82↔	Autre opération arthroscopique d'articulation, genou
81.99.1g↔	Révision arthroscopique d'articulation, orteil	81.99.83↔	Autre opération arthroscopique d'articulation, articulation talo-crurale
81.99.21↔	Révision chirurgicale ouverte d'articulation, articulation glénohumérale	81.99.91↔	Autre opération chirurgicale ouverte d'articulation et de cartilage articulaire, articulation glénohumérale
81.99.22↔	Révision chirurgicale ouverte d'articulation, articulation acromio-claviculaire	81.99.92↔	Autre opération chirurgicale ouverte d'articulation et de cartilage articulaire, articulation acromio-claviculaire
81.99.23↔	Révision chirurgicale ouverte d'articulation, articulation sternoclaviculaire	81.99.93↔	Autre opération chirurgicale ouverte d'articulation et de cartilage articulaire, articulation sternoclaviculaire
81.99.24↔	Révision chirurgicale ouverte d'articulation, coude	81.99.94↔	Autre opération chirurgicale ouverte d'articulation et de cartilage articulaire, coude
81.99.25↔	Révision chirurgicale ouverte d'articulation, poignet	81.99.95↔	Autre opération chirurgicale ouverte d'articulation et de cartilage articulaire, articulation radio-cubitale supérieure
81.99.2a↔	Révision chirurgicale ouverte d'articulation, genou	81.99.96↔	Autre opération chirurgicale ouverte d'articulation et de cartilage articulaire, poignet
81.99.2b↔	Révision chirurgicale ouverte d'articulation, articulation tibio-péronière supérieure	81.99.9a↔	Autre opération chirurgicale ouverte d'articulation et de cartilage articulaire, articulation tibio-péronière supérieure
81.99.2c↔	Révision chirurgicale ouverte d'articulation, articulation talo-crurale	81.99.9b↔	Autre opération chirurgicale ouverte d'articulation et de cartilage articulaire, articulation talo-crurale
81.99.2d↔	Révision chirurgicale ouverte d'articulation, articulation sous-talaire		
81.99.2f↔	Révision chirurgicale ouverte d'articulation, articulation métatarso-phalangienne		
81.99.2g↔	Révision chirurgicale ouverte d'articulation, orteil		
81.99.31↔	Opération arthroscopique de cartilage articulaire, articulation glénohumérale		
81.99.32↔	Opération arthroscopique de cartilage articulaire, articulation acromio-claviculaire		
81.99.33↔	Opération arthroscopique de cartilage articulaire, articulation sternoclaviculaire		

81.99.9c↔	Autre opération chirurgicale ouverte d'articulation et de cartilage articulaire, articulation sous-talaire	82.57.10↔	Autre transfert d'autre tendon de la main, transfert de tendon fléchisseur de la main
81.99.9f↔	Autre opération chirurgicale ouverte d'articulation et de cartilage articulaire, articulation métatarso-phalangienne	82.57.99↔	Autre transfert d'autre tendon de la main, autre
81.99.9g↔	Autre opération chirurgicale ouverte d'articulation et de cartilage articulaire, orteil	82.58↔	Autre transfert ou lambeau musculaire de la main
81.9a.11↔	Grefe de cartilage et implantation de tissu cultivé in vitro, articulation glénohumérale, par arthroscopie	82.59↔	Autre transposition de muscle de la main
81.9a.12↔	Grefe de cartilage et implantation de tissu cultivé in vitro, articulation acromio-claviculaire, par arthroscopie	82.61↔	Pollicisation (avec transfert de nerfs et de vaisseaux)
81.9a.14↔	Grefe de cartilage et implantation de tissu cultivé in vitro, coude, par arthroscopie	82.69↔	Reconstruction du pouce, autre
81.9a.1c↔	Grefe de cartilage et implantation de tissu cultivé in vitro, articulation du genou, par arthroscopie	82.71↔	Reconstruction de poulie de tendon
81.9a.1e↔	Grefe de cartilage et implantation de tissu cultivé in vitro, articulation talo-crurale, par arthroscopie	82.72.00↔	Opération plastique de la main avec greffe de muscle ou de fascia, SAP
81.9a.1f↔	Grefe de cartilage et implantation de tissu cultivé in vitro, articulation sous-talaire, par arthroscopie	82.72.10↔	Opération plastique avec greffe de muscle ou de fascia, un doigt
81.9a.21↔	Grefe de cartilage et implantation de tissu cultivé in vitro, articulation glénohumérale, par chirurgie ouverte	82.72.11↔	Opération plastique avec greffe de muscle ou de fascia, autres parties de la main
81.9a.22↔	Grefe de cartilage et implantation de tissu cultivé in vitro, articulation acromio-claviculaire, par chirurgie ouverte	82.72.99↔	Opération plastique de la main avec greffe de muscle ou de fascia, autre
81.9a.24↔	Grefe de cartilage et implantation de tissu cultivé in vitro, coude, par chirurgie ouverte	82.79↔	Opération plastique de main avec autre greffe ou implant
81.9a.2c↔	Grefe de cartilage et implantation de tissu cultivé in vitro, articulation du genou, par chirurgie ouverte	82.81↔	Transfert de doigt, sauf le pouce
81.9a.2e↔	Grefe de cartilage et implantation de tissu cultivé in vitro, articulation talo-crurale, par chirurgie ouverte	82.82↔	Réparation de main en pince de homard
81.9a.2f↔	Grefe de cartilage et implantation de tissu cultivé in vitro, articulation sous-talaire, par chirurgie ouverte	82.83↔	Réparation de macrodactylie
81.9a.5c↔	Grefe de cartilage par transfert ostéo-articulaire (système OATS), plastie en mosaïque, articulation du genou, par arthroscopie	82.84↔	Réparation de doigt en maillet
81.9a.6c↔	Grefe de cartilage par transfert ostéo-articulaire (système OATS), plastie en mosaïque, articulation du genou, par chirurgie ouverte	82.85↔	Autre ténodèse de la main
82.04↔	Incision et drainage de l'espace palmaire ou thénarien	82.86.00↔	Autre ténoplastie de la main, SAP
82.09.10↔	Autre incision de tissu mou de la main, synovectomie de la main	82.86.10↔	Ténoplastie, transfert de tendons fléchisseurs de la main
82.11.10↔	Ténotomie percutanée de la main, poignet	82.86.11↔	Constitution de matériel de greffe pour tendons de la main
82.11.11↔	Ténotomie percutanée de la main, doigt	82.86.12↔	Révision sans remplacement de greffe de tendon de la main
82.11.20↔	Ténotomie chirurgicale ouverte de la main	82.86.13↔	Remplacement d'implant tendineux de la main
82.11.99↔	Ténotomie de la main, autre	82.86.99↔	Autre ténoplastie de la main, autre
82.12↔	Fasciotomie de la main	82.89.10↔	Plastie de gaine tendineuse de la main
82.21↔	Excision de lésion de la gaine tendineuse de la main	82.89.11↔	Refixation osseuse de ligaments, carpe / métacarpe
82.22↔	Excision de lésion de muscle de la main	82.89.12↔	Refixation osseuse d'autres ligaments de la main
82.35.10↔	Fasciectomy du creux palmaire	82.89.13↔	Distraction des parties molles pour couverture d'articulation lors d'anomalies congénitales de la main
82.35.11↔	Fasciectomy de main et de doigt avec neurolyse	82.89.14↔	Radialisation lors d'anomalies congénitales de la main
82.35.12↔	Fasciectomy de main et de doigt avec neurolyse et artériolyse	82.89.15↔	Résection de resserrements avec reconstruction plastique lors d'anomalies congénitales de la main
82.35.13↔	Fasciectomy de main et de doigt avec arthrolyse	82.89.16↔	Transfert d'orteil à doigt
82.36↔	Autre myectomie de la main	83.63↔	Réparation de la coiffe des rotateurs
82.42↔	Suture différée de tendon fléchisseur de la main	83.83↔	Reconstruction de poulie tendineuse
82.43↔	Suture différée d'autre tendon de la main	83.84↔	Libération de pied-bot, non classée ailleurs
82.44↔	Autre suture de tendon fléchisseur de la main	84.20↔	Réimplantation d'une extrémité, SAP
82.45↔	Autre suture d'autre tendon de la main	84.21↔	Réimplantation de pouce
82.51↔	Avancement de tendon de la main	84.22↔	Réimplantation de doigt (excepté le pouce)
82.52↔	Recul de tendon de la main	84.23.00↔	Réimplantation d'avant-bras, de poignet ou de main, SAP
82.53↔	Réinsertion de tendon de la main	84.23.10↔	Réimplantation d'avant-bras
82.54↔	Réinsertion de muscle de la main	84.23.12↔	Réimplantation du métacarpe
82.55↔	Autre changement de longueur de muscle ou tendon de main	84.23.13↔	Réimplantation du poignet
82.56↔	Autre transfert ou greffe de tendon de la main	84.23.99↔	Réimplantation d'avant-bras, de poignet ou de main, autre
82.57.00↔	Autre transfert d'autre tendon de la main, SAP	84.24.00↔	Réimplantation au niveau du coude ou du bras, SAP
		84.24.11↔	Réimplantation au niveau du coude
		84.24.12↔	Réimplantation du bras
		84.24.99↔	Réimplantation au niveau du coude ou du bras, autre
		84.25↔	Réimplantation d'orteil
		84.26↔	Réimplantation de pied
		84.27.00↔	Réimplantation de cheville ou de jambe, SAP
		84.27.11↔	Réimplantation au niveau du genou
		84.27.12↔	Réimplantation de la jambe
		84.27.99↔	Réimplantation de cheville ou de jambe, autre
		84.29↔	Autre réimplantation de membre
		84.99.31↔	Grefe d'avant-bras, de poignet ou de main

fonction

Traitement complexe de soins
intensifs > 980 / 1104 points



Traitement complexe de soins intensifs > 980 / 1104 points

Traitement complexe de soins intensifs > 980 / 1104 points

Traitement complexe de soins intensifs > 980 / 1104 points de coûts

Procédure dans le tableau INTKII-1

procédure INTKII-1

99.b7.17†↔	Traitement complexe de médecine intensive, 1105 à 1380 points de dépense	99.b7.27†↔	Traitement complexe de médecine intensive chez l'enfant (procédure de base), 1471 à 1764 points de dépense
99.b7.18†↔	Traitement complexe de médecine intensive, 1381 à 1656 points de dépense	99.b7.28†↔	Traitement complexe de médecine intensive chez l'enfant (procédure de base), 1765 à 2058 points de dépense
99.b7.1a†↔	Traitement complexe de médecine intensive, 1657 à 1932 points de dépense	99.b7.2a†↔	Traitement complexe de médecine intensive chez l'enfant (procédure de base), 2059 à 2352 points de dépense
99.b7.1b†↔	Traitement complexe de médecine intensive, 1933 à 2208 points de dépense	99.b7.2b†↔	Traitement complexe de médecine intensive chez l'enfant (procédure de base), 2353 à 2646 points de dépense
99.b7.1c†↔	Traitement complexe de médecine intensive, 2209 à 2484 points de dépense	99.b7.2c†↔	Traitement complexe de médecine intensive chez l'enfant (procédure de base), 2647 à 2940 points de dépense
99.b7.1d†↔	Traitement complexe de médecine intensive, 2485 à 2760 points de dépense	99.b7.2d†↔	Traitement complexe de médecine intensive chez l'enfant (procédure de base), 2941 à 3430 points de dépense
99.b7.1e†↔	Traitement complexe de médecine intensive, 2761 à 3220 points de dépense	99.b7.2e†↔	Traitement complexe de médecine intensive chez l'enfant (procédure de base), 3431 à 3920 points de dépense
99.b7.1f†↔	Traitement complexe de médecine intensive, 3221 à 3680 points de dépense	99.b7.2f†↔	Traitement complexe de médecine intensive chez l'enfant (procédure de base), 3921 à 4410 points de dépense
99.b7.1g†↔	Traitement complexe de médecine intensive, 3681 à 4600 points de dépense	99.b7.2g†↔	Traitement complexe de médecine intensive chez l'enfant (procédure de base), 4411 à 4900 points de dépense
99.b7.1h†↔	Traitement complexe de médecine intensive, 4601 à 5520 points de dépense	99.b7.2h†↔	Traitement complexe de médecine intensive chez l'enfant (procédure de base), 4901 à 5880 points de dépense
99.b7.1i†↔	Traitement complexe de médecine intensive, 5521 à 7360 points de dépense	99.b7.2i†↔	Traitement complexe de médecine intensive chez l'enfant (procédure de base), 5881 à 6860 points de dépense
99.b7.1j†↔	Traitement complexe de médecine intensive, 7361 à 9200 points de dépense	99.b7.2j†↔	Traitement complexe de médecine intensive chez l'enfant (procédure de base), 6861 à 7840 points de dépense
99.b7.1k†↔	Traitement complexe de médecine intensive, 9201 à 11040 points de dépense	99.b7.2k†↔	Traitement complexe de médecine intensive chez l'enfant (procédure de base), 7841 à 9800 points de dépense
99.b7.1l†↔	Traitement complexe de médecine intensive, 11041 à 13800 points de dépense	99.b7.2l†↔	Traitement complexe de médecine intensive chez l'enfant (procédure de base), 9801 à 11760 points de dépense
99.b7.1m†↔	Traitement complexe de médecine intensive, 13801 à 16560 points de dépense	99.b7.2m†↔	Traitement complexe de médecine intensive chez l'enfant (procédure de base), 11761 à 13720 points de dépense
99.b7.1n†↔	Traitement complexe de médecine intensive, 16561 à 19320 points de dépense	99.b7.2n†↔	Traitement complexe de médecine intensive chez l'enfant (procédure de base), 13721 à 16660 points de dépense
99.b7.1o†↔	Traitement complexe de médecine intensive, 19321 points de dépense et plus	99.b7.2o†↔	Traitement complexe de médecine intensive chez l'enfant (procédure de base), 16661 à 19600 points de dépense
99.b7.25†↔	Traitement complexe de médecine intensive chez l'enfant (procédure de base), 981 à 1176 points de dépense	99.b7.2p†↔	Traitement complexe de médecine intensive chez l'enfant (procédure de base), 19601 points de dépense et plus
99.b7.26†↔	Traitement complexe de médecine intensive chez l'enfant (procédure de base), 1177 à 1470 points de dépense		

Fonc
INTKII

fonction

Traitement complexe de
réhabilitation précoce
gériatrique



Traitement complexe de réhabilitation précoce gériatrique

Traitement complexe de réhabilitation précoce gériatrique

traitement complexe de réhabilitation précoce gériatrique

Procédure dans le tableau GFK-1

procédure GFK-1

93.89.95†↔ Réadaptation gériatrique aiguë, d'au moins 14 à 20 jours de traitement

93.89.96†↔ Réadaptation gériatrique aiguë, 21 jours et plus de traitement

fonction

Réhabilitation précoce



Réhabilitation précoce

Réhabilitation précoce

Procédure dans le tableau FR-1

procédure FR-1

93.86.f1†↔	Moyenne de 20 séances (d'au moins 30 minutes chacune) par semaine	93.86.n1†↔	Moyenne de 20 séances (d'au moins 30 minutes chacune) par semaine
93.86.f2†↔	Moyenne de 30 séances (d'au moins 30 minutes chacune) par semaine	93.86.n2†↔	Moyenne de 30 séances (d'au moins 30 minutes chacune) par semaine
93.86.g1†↔	Moyenne de 20 séances (d'au moins 30 minutes chacune) par semaine	93.86.o1†↔	Moyenne de 20 séances (d'au moins 30 minutes chacune) par semaine
93.86.g2†↔	Moyenne de 30 séances (d'au moins 30 minutes chacune) par semaine	93.86.o2†↔	Moyenne de 30 séances (d'au moins 30 minutes chacune) par semaine
93.86.h1†↔	Moyenne de 20 séances (d'au moins 30 minutes chacune) par semaine	93.89.1l†↔	Réadaptation neurologique et neurochirurgicale précoce, au moins 14 à 20 jours de traitement
93.86.h2†↔	Moyenne de 30 séances (d'au moins 30 minutes chacune) par semaine	93.89.1m†↔	Réadaptation neurologique et neurochirurgicale précoce, au moins 21 à 27 jours de traitement
93.86.i1†↔	Moyenne de 20 séances (d'au moins 30 minutes chacune) par semaine	93.89.1n†↔	Réadaptation neurologique et neurochirurgicale précoce, au moins 28 à 41 jours de traitement
93.86.i2†↔	Moyenne de 30 séances (d'au moins 30 minutes chacune) par semaine	93.89.1o†↔	Réadaptation neurologique et neurochirurgicale précoce, au moins 42 à 55 jours de traitement
93.86.j1†↔	Moyenne de 20 séances (d'au moins 30 minutes chacune) par semaine	93.89.1p†↔	Réadaptation neurologique et neurochirurgicale précoce, au moins 56 à 69 jours de traitement
93.86.j2†↔	Moyenne de 30 séances (d'au moins 30 minutes chacune) par semaine	93.89.1q†↔	Réadaptation neurologique et neurochirurgicale précoce, au moins 70 à 83 jours de traitement
93.86.k1†↔	Moyenne de 20 séances (d'au moins 30 minutes chacune) par semaine	93.89.1r†↔	Réadaptation neurologique et neurochirurgicale précoce, au moins 84 à 97 jours de traitement
93.86.k2†↔	Moyenne de 30 séances (d'au moins 30 minutes chacune) par semaine	93.89.1s†↔	Réadaptation neurologique et neurochirurgicale précoce, au moins 98 à 125 jours de traitement
93.86.l1†↔	Moyenne de 20 séances (d'au moins 30 minutes chacune) par semaine	93.89.1t†↔	Réadaptation neurologique et neurochirurgicale précoce, au moins 126 à 153 jours de traitement
93.86.l2†↔	Moyenne de 30 séances (d'au moins 30 minutes chacune) par semaine	93.89.1u†↔	Réadaptation neurologique et neurochirurgicale précoce, au moins 154 à 181 jours de traitement
93.86.m1†↔	Moyenne de 20 séances (d'au moins 30 minutes chacune) par semaine	93.89.1v†↔	Réadaptation neurologique et neurochirurgicale précoce, au moins 182 jours de traitement et plus
93.86.m2†↔	Moyenne de 30 séances (d'au moins 30 minutes chacune) par semaine		

fonction

Traitement complexe de soins
intensifs > 392 / 552 points



Traitement complexe de soins intensifs > 392 / 552 points

Traitement complexe de soins intensifs > 392 / 552 points

traitement complexe de soins intensifs > 392 / 552 points de coûts

Procédure dans le tableau INTKI-1

procédure INTKI-1

99.b7.15†↔	Traitement complexe de médecine intensive, 553 à 828 points de dépense	99.b7.24†↔	Traitement complexe de médecine intensive chez l'enfant (procédure de base), 785 à 980 points de dépense
99.b7.16†↔	Traitement complexe de médecine intensive, 829 à 1104 points de dépense	99.b7.25†↔	Traitement complexe de médecine intensive chez l'enfant (procédure de base), 981 à 1176 points de dépense
99.b7.17†↔	Traitement complexe de médecine intensive, 1105 à 1380 points de dépense	99.b7.26†↔	Traitement complexe de médecine intensive chez l'enfant (procédure de base), 1177 à 1470 points de dépense
99.b7.18†↔	Traitement complexe de médecine intensive, 1381 à 1656 points de dépense	99.b7.27†↔	Traitement complexe de médecine intensive chez l'enfant (procédure de base), 1471 à 1764 points de dépense
99.b7.1a†↔	Traitement complexe de médecine intensive, 1657 à 1932 points de dépense	99.b7.28†↔	Traitement complexe de médecine intensive chez l'enfant (procédure de base), 1765 à 2058 points de dépense
99.b7.1b†↔	Traitement complexe de médecine intensive, 1933 à 2208 points de dépense	99.b7.2a†↔	Traitement complexe de médecine intensive chez l'enfant (procédure de base), 2059 à 2352 points de dépense
99.b7.1c†↔	Traitement complexe de médecine intensive, 2209 à 2484 points de dépense	99.b7.2b†↔	Traitement complexe de médecine intensive chez l'enfant (procédure de base), 2353 à 2646 points de dépense
99.b7.1d†↔	Traitement complexe de médecine intensive, 2485 à 2760 points de dépense	99.b7.2c†↔	Traitement complexe de médecine intensive chez l'enfant (procédure de base), 2647 à 2940 points de dépense
99.b7.1e†↔	Traitement complexe de médecine intensive, 2761 à 3220 points de dépense	99.b7.2d†↔	Traitement complexe de médecine intensive chez l'enfant (procédure de base), 2941 à 3430 points de dépense
99.b7.1f†↔	Traitement complexe de médecine intensive, 3221 à 3680 points de dépense	99.b7.2e†↔	Traitement complexe de médecine intensive chez l'enfant (procédure de base), 3431 à 3920 points de dépense
99.b7.1g†↔	Traitement complexe de médecine intensive, 3681 à 4600 points de dépense	99.b7.2f†↔	Traitement complexe de médecine intensive chez l'enfant (procédure de base), 3921 à 4410 points de dépense
99.b7.1h†↔	Traitement complexe de médecine intensive, 4601 à 5520 points de dépense	99.b7.2g†↔	Traitement complexe de médecine intensive chez l'enfant (procédure de base), 4411 à 4900 points de dépense
99.b7.1i†↔	Traitement complexe de médecine intensive, 5521 à 7360 points de dépense	99.b7.2h†↔	Traitement complexe de médecine intensive chez l'enfant (procédure de base), 4901 à 5880 points de dépense
99.b7.1j†↔	Traitement complexe de médecine intensive, 7361 à 9200 points de dépense	99.b7.2i†↔	Traitement complexe de médecine intensive chez l'enfant (procédure de base), 5881 à 6860 points de dépense
99.b7.1k†↔	Traitement complexe de médecine intensive, 9201 à 11040 points de dépense	99.b7.2j†↔	Traitement complexe de médecine intensive chez l'enfant (procédure de base), 6861 à 7840 points de dépense
99.b7.1l†↔	Traitement complexe de médecine intensive, 11041 à 13800 points de dépense	99.b7.2k†↔	Traitement complexe de médecine intensive chez l'enfant (procédure de base), 7841 à 9800 points de dépense
99.b7.1m†↔	Traitement complexe de médecine intensive, 13801 à 16560 points de dépense	99.b7.2l†↔	Traitement complexe de médecine intensive chez l'enfant (procédure de base), 9801 à 11760 points de dépense
99.b7.1n†↔	Traitement complexe de médecine intensive, 16561 à 19320 points de dépense	99.b7.2m†↔	Traitement complexe de médecine intensive chez l'enfant (procédure de base), 11761 à 13720 points de dépense
99.b7.1o†↔	Traitement complexe de médecine intensive, 19321 points de dépense et plus	99.b7.2n†↔	Traitement complexe de médecine intensive chez l'enfant (procédure de base), 13721 à 16660 points de dépense
99.b7.22†↔	Traitement complexe de médecine intensive chez l'enfant (procédure de base), 393 à 588 points de dépense	99.b7.2o†↔	Traitement complexe de médecine intensive chez l'enfant (procédure de base), 16661 à 19600 points de dépense
99.b7.23†↔	Traitement complexe de médecine intensive chez l'enfant (procédure de base), 589 à 784 points de dépense	99.b7.2p†↔	Traitement complexe de médecine intensive chez l'enfant (procédure de base), 19601 points de dépense et plus

fonction

Procédures opératoires
complexes en plusieurs temps



Procédures opératoires complexes en plusieurs temps

Procédures opératoires complexes en plusieurs temps

Procédures opératoires complexes en plusieurs temps et séries de chimiothérapie

Au moins deux procédures dans le tableau MKOR-1 et au moins deux traitements qui sont séparé au moins de un jour dans [au moins deux procédures dans le tableau MKOR-1] ou procédure dans le tableau MKOR-1 et procédure dans le tableau MKOR-2

procédure MKOR-1

00.65.00↔	Insertion percutanée d'autre(s) stent(s) vasculaire(s) intracrânien(s), SAP	01.32.99↔	Lobotomie et tractotomie, autre
00.65.11↔	Insertion transluminale percutanée de micro-stent(s) vasculaires intracrâniens	01.39.10↔	Autre incision du cerveau pour évacuation d'hématome intracérébral
00.65.99↔	Insertion percutanée d'autre(s) stent(s) vasculaire(s) intracrânien(s), autre	01.39.11↔	Autre incision du cerveau pour évacuation d'abcès intracérébral
01.12.00↔	Biopsie de méninges cérébrales à ciel ouvert, SAP	01.39.19↔	Autre incision du cerveau, évacuation d'autre liquide intracérébral
01.12.10↔	Biopsie stéréotaxique de méninges cérébrales, à ciel ouvert	01.39.20↔	Autre incision du cerveau, évacuation stéréotaxique d'hématome intracrânien
01.12.99↔	Biopsie de méninges cérébrales à ciel ouvert, autre	01.39.21↔	Autre incision du cerveau, évacuation stéréotaxique d'abcès intracrânien
01.13.00↔	Biopsie fermée [percutanée] [à l'aiguille] du cerveau, SAP	01.39.29↔	Autre incision du cerveau, évacuation stéréotaxique d'autre liquide intracrânien
01.13.10↔	Biopsie stéréotaxique fermée [percutanée] [à l'aiguille] du cerveau	01.39.30↔	Autre incision du cerveau, extraction de corps étranger intracérébral
01.13.99↔	Biopsie fermée [percutanée] [à l'aiguille] du cerveau, autre	01.41↔	Opération du thalamus
01.14.00↔	Biopsie du cerveau à ciel ouvert, SAP	01.42↔	Opération du globus pallidum
01.14.10↔	Biopsie stéréotaxique du cerveau à ciel ouvert	01.51.10↔	Excision de tissu tumoral des méninges cérébrales avec préparation de tissus adjacents infiltrés
01.14.99↔	Biopsie du cerveau à ciel ouvert, autre	01.52.00↔	Hémisphérectomie, SAP
01.15↔	Biopsie du crâne	01.52.10↔	Hémisphérectomie, tissu intracérébral de tumeur cérébrale primaire
01.18.20↔	Biopsie de vaisseau intracrânien à ciel ouvert	01.52.11↔	Hémisphérectomie, tissu intracérébral de tumeur cérébrale d'origine non cérébrale
01.18.21↔	Biopsie stéréotaxique de vaisseau intracrânien, à ciel ouvert	01.52.99↔	Hémisphérectomie, autre
01.18.29↔	Biopsie de vaisseau intracrânien à ciel ouvert, autre	01.53.00↔	Lobectomie du cerveau, SAP
01.21↔	Incision et drainage de sinus crânien	01.53.10↔	Lobectomie du cerveau, tissu intracérébral de tumeur cérébrale primaire
01.23.10↔	Recraniotomie avec mise en place de drain	01.53.11↔	Lobectomie du cerveau, tissu intracérébral de tumeur cérébrale d'origine non cérébrale
01.23.20↔	Recraniotomie avec ablation de matériel alloplastique ou de réservoir médicamenteux des os crâniens	01.53.99↔	Lobectomie du cerveau, autre
01.23.21↔	Recraniotomie avec ablation de matériel alloplastique ou de réservoir médicamenteux de l'espace épidual	01.59.10↔	Autre excision de tissu intracérébral de tumeur cérébrale primaire
01.23.29↔	Recraniotomie avec ablation d'autre matériel	01.59.11↔	Autre excision de tissu intracérébral de tumeur cérébrale d'origine non cérébrale
01.24.10↔	Autre craniotomie avec décompression	01.59.12↔	Autre excision de tissu ou de lésion du cerveau, débridement de contusion cérébrale
01.24.11↔	Autre craniotomie pour évacuation d'hématome épidual	01.59.20↔	Autre destruction de tissu intracérébral de tumeur cérébrale primaire
01.24.12↔	Autre craniotomie pour évacuation d'empyème épidual	01.59.21↔	Autre destruction de tissu intracérébral de tumeur cérébrale d'origine non cérébrale
01.24.13↔	Autre craniotomie, insertion de matériel alloplastique ou de réservoir médicamenteux dans les os crâniens ou l'espace épidual	02.02↔	Élévation de fragments osseux résultant de fracture du crâne
01.24.14↔	Autre craniotomie, ablation de matériel alloplastique ou de réservoir médicamenteux des os crâniens ou de l'espace épidual	02.03↔	Confection de volet osseux crânien
01.24.15↔	Autre craniotomie, extraction de corps étranger des os crâniens ou de l'espace épidual	02.05.10↔	Insertion d'un implant CAD au niveau des os de la boîte crânienne sans participation des os de la face, défaut simple
01.24.16↔	Autre craniotomie pour autre drainage de liquide épidual ou pour d'autres raisons	02.05.11↔	Insertion d'un implant CAD au niveau des os de la boîte crânienne sans participation des os de la face, défaut important ou complexe
01.25.10↔	Autre craniectomie avec décompression	02.05.20↔	Insertion d'un implant CAD au niveau des os de la boîte crânienne avec participation orbitaire, temporale ou frontale, jusqu'à 2 régions
01.25.11↔	Autre craniectomie pour évacuation d'hématome épidual	02.05.30↔	Insertion d'un implant CAD au niveau des os de la boîte crânienne avec participation de plusieurs régions de la face, 3 régions et plus
01.25.12↔	Autre craniectomie pour évacuation d'empyème épidual	02.06.10↔	Cranioplastie fronto-orbitaire pour transposition
01.25.13↔	Autre craniectomie, extraction de corps étranger des os crâniens ou de l'espace épidual	02.06.20↔	Reconstruction de la boîte crânienne sans participation des os faciaux, avec un implant simple (ciment osseux, matériau alloplastique)
01.25.14↔	Autre craniectomie, insertion de matériel alloplastique ou de réservoir médicamenteux dans les os crâniens ou l'espace épidual	02.06.30↔	Reconstruction de la boîte crânienne et des os faciaux avec un implant simple (ciment osseux, matériau alloplastique)
01.25.19↔	Autre craniectomie pour drainage de liquide épidual ou pour d'autres raisons	02.12.22↔	Autre duroplastie avec cranioplastie de la charnière crânio-cervicale
01.25.20↔	Autre craniectomie, recraniectomie avec mise en place de drain		
01.25.21↔	Autre craniotomie, recraniectomie pour ablation de matériel alloplastique ou de réservoir médicamenteux des os crâniens ou de l'espace épidual		
01.32.00↔	Lobotomie et tractotomie, SAP		
01.32.10↔	Lobotomie et tractotomie, cingulotomie		
01.32.11↔	Lobotomie et tractotomie, transection sous-piale		
01.32.12↔	Lobotomie et tractotomie, lobotomie multiples		
01.32.20↔	Lobotomie et tractotomie, interruption stéréotaxique de systèmes de communication nerveuse		

02.14↔	Excision du plexus choroïde	03.51↔	Réparation de méningocèle spinale
02.2↔	Ventriculostomie	03.52↔	Réparation de myéломéningocèle
02.31↔	Drainage ventriculaire vers les structures de la tête et du cou	03.59.10↔	Autres réparations et opérations plastiques de structures médullaires, fermeture de diastématomyélie
02.32↔	Drainage ventriculaire vers le système circulatoire	03.59.11↔	Autres réparations et opérations plastiques de structures médullaires, section de filum terminale
02.33↔	Drainage ventriculaire vers la cavité thoracique	03.59.12↔	Autres réparations et opérations plastiques de structures médullaires, fermeture de fistule rachidienne
02.34↔	Drainage ventriculaire vers la cavité et les organes abdominaux	03.71↔	Dérivation (shunt) sous-arachnoïde (lombo) - péritonéal
02.35↔	Drainage ventriculaire vers le système urinaire	03.72↔	Dérivation (shunt) sous-arachnoïde (lombo)-urétéral
02.51.00↔	Synangiose, SAP	03.79↔	Dérivation de méninges rachidiennes, autre
02.51.11↔	EDAS (encéphalo-duro-artério-synangiose)	03.93.10↔	Implantation ou remplacement d'électrode(s) de neurostimulateur épidual temporaire, système à une électrode, stimulation d'essai
02.51.12↔	EDAS (encéphalo-duro-artério-synangiose), application de la dure-mère inversée sur le cortex cérébral	03.93.11↔	Implantation ou remplacement d'électrode(s) de neurostimulateur épidual temporaire, système à plusieurs électrodes, stimulation d'essai
02.51.13↔	EDAS (encéphalo-duro-artério-synangiose), application d'une artère et de la dure-mère inversée sur le cortex cérébral	03.93.20↔	Implantation ou remplacement d'électrode(s) de neurostimulateur épidual permanent par voie percutanée, système à une électrode, stimulation continue
02.51.14↔	EMS (encéphalo-myo-synangiose)	03.93.21↔	Implantation ou remplacement d'électrode(s) de neurostimulateur épidual permanent par voie percutanée, système à plusieurs électrodes, stimulation continue
02.51.15↔	EGPS (encéphalo-galéo-périosto-synangiose)	03.93.22↔	Implantation ou remplacement par voie chirurgicale ouverte d'électrode(s) de neurostimulateur épidual permanent, système à une électrode, stimulation continue
02.51.99↔	Synangiose, autre	03.93.23↔	Implantation ou remplacement par voie chirurgicale ouverte d'électrode(s) de neurostimulateur épidual permanent, système à plusieurs électrodes, stimulation continue
02.93.30↔	Implantation ou remplacement d'électrode(s) de neurostimulateur intracrânien, SAP	03.93.30↔	Implantation ou remplacement d'électrode sous-durale pour stimulation de racine antérieure
02.93.31↔	Implantation ou remplacement de micro-électrode(s) temporaire(s) de dérivation et de stimulation monoculaire	03.93.99↔	Implantation ou remplacement d'électrode(s) de neurostimulateur rachidien, autre
02.93.32↔	Implantation ou remplacement de micro-électrode(s) temporaire(s) de dérivation et de stimulation multiloculaire	03.97↔	Révision de shunt de méninge rachidienne
02.93.33↔	Implantation ou remplacement de micro-électrode(s) permanente(s) de dérivation et de stimulation monoculaire	03.9a.10↔	Implantation ou remplacement du générateur d'impulsions d'un neurostimulateur épidual, SAP
02.93.34↔	Implantation ou remplacement de micro-électrode(s) permanente(s) de dérivation et de stimulation multiloculaire	03.9a.11↔	Implantation ou remplacement du générateur d'impulsions d'un neurostimulateur épidual, système à une électrode, non rechargeable
02.93.39↔	Implantation ou remplacement d'électrode(s) de neurostimulateur intracrânien, autre	03.9a.12↔	Implantation ou remplacement du générateur d'impulsions d'un neurostimulateur épidual, système à plusieurs électrodes, non rechargeable
02.96↔	Insertion d'électrodes sphénoïdales	03.9a.13↔	Implantation ou remplacement du générateur d'impulsions d'un neurostimulateur épidual, système à plusieurs électrodes, rechargeable
02.97.10↔	Implantation ou remplacement de générateur d'impulsions de neurostimulateur intracrânien, SAP	03.9a.19↔	Implantation ou remplacement du générateur d'impulsions d'un neurostimulateur épidual, autres
02.97.11↔	Implantation ou remplacement de générateur d'impulsions de neurostimulateur intracrânien, système à une électrode, non rechargeable	03.9a.21↔	Implantation ou remplacement du générateur d'impulsions d'un neurostimulateur de racine antérieure
02.97.12↔	Implantation ou remplacement de générateur d'impulsions de neurostimulateur intracrânien, système à plusieurs électrodes, non rechargeable	04.01.00↔	Excision de neurinome du nerf auditif, SAP
02.97.13↔	Implantation ou remplacement de générateur d'impulsions de neurostimulateur intracrânien, système à plusieurs électrodes, rechargeable	04.01.10↔	Excision de neurinome du nerf auditif par craniotomie
02.97.19↔	Implantation ou remplacement de générateur d'impulsions de neurostimulateur intracrânien, autre	04.01.11↔	Excision de neurinome du nerf auditif, par voie translabyrinthique
02.99.10↔	Interventions stéréotaxiques au niveau du liquide céphalo-rachidien	04.01.99↔	Excision de neurinome du nerf auditif, autre
02.99.11↔	Implantation et explantation stéréotaxique de matériel radioactif en tant qu'intervention indépendante	04.02↔	Section du nerf trijumeau
02.99.12↔	Implantation stéréotaxique de tissus dans le crâne, le cerveau et les méninges cérébrales	04.05.00↔	Excision et destruction de ganglion de Gasser, SAP
02.99.13↔	Instillation stéréotaxique de médicaments en tant qu'intervention indépendante	04.05.10↔	Excision de ganglion de Gasser
02.99.14↔	Implantation, révision ou remplacement stéréotaxique de cathéter(s) intracérébral(aux) pour perfusion intraventriculaire	04.08.00↔	Fenestration des gaines du nerf optique, SAP
02.99.50↔	Implantation et enlèvement de système de cathéter à ballonnet pour brachythérapie intracérébrale	04.08.10↔	Autres opérations du nerf optique
03.4x.10↔	Excision ou destruction de tissu tumoral de la moelle épinière (intramédullaire)	04.08.99↔	Fenestration des gaines du nerf optique, autre
03.4x.11↔	Excision ou destruction de tissu tumoral de méninges et d'os rachidiens	04.41↔	Décompression de la racine du nerf trijumeau
03.4x.12↔	Excision ou destruction de tissu tumoral de racine nerveuse intrarachidienne et de ganglion intraspinal	04.51.09↔	Grefte de nerf crânien ou périphérique, autre
03.4x.19↔	Excision ou destruction de tissu tumoral de la moelle épinière et des méninges rachidiennes, autre	04.51.10↔	Grefte de nerf cérébral extracrânien
03.4x.20↔	Excision ou destruction d'autre lésion de la moelle épinière (intramédullaire)	04.51.11↔	Grefte de plexus brachial et de nerf de l'épaule
03.4x.21↔	Excision ou destruction d'autre lésion des méninges rachidiennes	04.51.12↔	Grefte de nerf du bras et de la main
03.4x.22↔	Excision ou destruction d'autre lésion de racine nerveuse intrarachidienne et de ganglion intraspinal	04.51.13↔	Grefte de nerf du tronc et du membre inférieur
03.4x.29↔	Excision ou destruction d'autre lésion de la moelle épinière et des méninges rachidiennes, autre	04.51.19↔	Grefte d'autre nerf crânien ou périphérique
03.4x.99↔	Excision ou destruction de lésion de la moelle épinière et des méninges rachidiennes, autre	04.6x.00↔	Transposition de nerf crânien et périphérique, SAP
		04.6x.10↔	Transposition de nerf cérébral extracrânien avec suture épineurale primaire
		04.6x.11↔	Transposition de nerf cérébral extracrânien avec suture épineurale secondaire

04.6x.12↔	Transposition de nerf cérébral extracrânien avec suture interfasciculaire primaire et secondaire	04.79.29↔	Transplantation et transposition d'autre nerf, avec suture interfasciculaire
04.6x.20↔	Transposition du plexus brachial avec suture épineurale primaire	04.95.10↔	Implantation ou remplacement de générateur d'impulsions de neurostimulateur périphérique, SAP
04.6x.21↔	Transposition du plexus brachial avec suture épineurale secondaire	04.95.11↔	Implantation ou remplacement de générateur d'impulsions de neurostimulateur périphérique, système à une électrode, non rechargeable
04.6x.22↔	Transposition du plexus brachial avec suture interfasciculaire primaire	04.95.12↔	Implantation ou remplacement de générateur d'impulsions de neurostimulateur périphérique, système à plusieurs électrodes, non rechargeable
04.6x.23↔	Transposition du plexus brachial avec suture interfasciculaire secondaire	04.95.13↔	Implantation ou remplacement de générateur d'impulsions de neurostimulateur périphérique, système à plusieurs électrodes, rechargeable
04.6x.30↔	Transposition de nerf de l'épaule avec suture épineurale primaire et secondaire	04.95.14↔	Implantation ou remplacement du générateur d'impulsions d'un stimulateur du nerf vague
04.6x.31↔	Transposition de nerf de l'épaule avec suture interfasciculaire primaire et secondaire	04.95.19↔	Implantation ou remplacement de générateur d'impulsions de neurostimulateur périphérique, autre
04.6x.40↔	Transposition de nerf du bras avec suture épineurale primaire	06.2x.00↔	Lobectomie thyroïdienne unilatérale, SAP
04.6x.41↔	Transposition de nerf du bras avec suture épineurale secondaire	06.2x.11↔	Lobectomie thyroïdienne unilatérale sans parathyroïdectomie
04.6x.42↔	Transposition de nerf du bras avec suture interfasciculaire primaire	06.2x.12↔	Lobectomie thyroïdienne unilatérale avec parathyroïdectomie
04.6x.43↔	Transposition de nerf du bras avec suture interfasciculaire secondaire	06.2x.99↔	Lobectomie thyroïdienne unilatérale, autre
04.6x.50↔	Transposition de nerf du tronc et du membre inférieur avec suture épineurale primaire et secondaire	06.4x.00↔	Thyroïdectomie totale, SAP
04.6x.51↔	Transposition de nerf du tronc et du membre inférieur avec suture interfasciculaire primaire et secondaire	06.4x.10↔	Thyroïdectomie totale sans parathyroïdectomie
04.6x.60↔	Transposition de nerf de la main avec suture interfasciculaire primaire et secondaire	06.4x.11↔	Thyroïdectomie totale avec parathyroïdectomie
04.6x.70↔	Transposition avec neurolyse et décompression d'un nerf cérébral extracrânien	06.4x.99↔	Thyroïdectomie totale, autre
04.6x.71↔	Transposition avec neurolyse et décompression du plexus brachial ou d'un nerf de l'épaule	06.50.00↔	Thyroïdectomie substernale, SAP
04.6x.72↔	Transposition avec neurolyse et décompression d'un nerf du bras	06.50.10↔	Thyroïdectomie substernale par sternotomie
04.6x.73↔	Transposition avec neurolyse et décompression d'un nerf de la main	06.50.99↔	Thyroïdectomie substernale, autre
04.6x.74↔	Transposition avec neurolyse et décompression d'un nerf du tronc et du membre inférieur	06.51.00↔	Thyroïdectomie substernale partielle, SAP
04.6x.75↔	Transposition d'autre nerf crânien et périphérique	06.51.10↔	Thyroïdectomie substernale partielle par sternotomie
04.6x.99↔	Transposition de nerf crânien et périphérique, autre	06.51.99↔	Thyroïdectomie substernale partielle, autre
04.71↔	Anastomose entre nerfs hypoglosse et facial	06.52.00↔	Thyroïdectomie substernale totale, SAP
04.72↔	Anastomose entre nerfs accessoire et facial	06.52.10↔	Thyroïdectomie substernale totale par sternotomie
04.73↔	Anastomose entre nerfs accessoire et hypoglosse	06.52.99↔	Thyroïdectomie substernale totale, autre
04.74.00↔	Autre anastomose de nerf crânien ou périphérique, SAP	06.81.00↔	Parathyroïdectomie totale, SAP
04.74.10↔	Anastomose nerveuse facio-faciale	06.81.10↔	Parathyroïdectomie totale, sans réimplantation
04.74.11↔	Anastomose entre nerf intercostal et interfasciculaire	06.81.13↔	Parathyroïdectomie totale par sternotomie, sans réimplantation
04.74.99↔	Autre anastomose de nerf crânien ou périphérique, autre	06.81.99↔	Parathyroïdectomie totale, autre
04.75↔	Révision de réparation antérieure de nerf crânien et périphérique	06.89.00↔	Parathyroïdectomie partielle, SAP
04.76↔	Réparation de traumatisme ancien de nerf crânien et périphérique	06.89.11↔	Réexploration avec parathyroïdectomie partielle
04.79.10↔	Transplantation et transposition de nerf cérébral extracrânien, avec suture épineurale	06.94↔	Réimplantation de tissu thyroïdien
04.79.11↔	Transplantation et transposition du plexus brachial, avec suture épineurale	06.95.00↔	Réimplantation de tissu parathyroïdien, SAP
04.79.12↔	Transplantation et transposition de nerf de l'épaule, avec suture épineurale	06.95.10↔	Parathyroïdectomie totale, avec réimplantation, SAP
04.79.13↔	Transplantation et transposition de nerf du bras et de la main, avec suture épineurale	06.95.11↔	Parathyroïdectomie totale, avec réimplantation orthotopique
04.79.14↔	Transplantation et transposition de nerf du tronc et du membre inférieur, avec suture épineurale	06.95.12↔	Parathyroïdectomie totale, avec réimplantation hétérotopique
04.79.19↔	Transplantation et transposition d'autre nerf, avec suture épineurale	06.95.20↔	Parathyroïdectomie totale par sternotomie, avec réimplantation, SAP
04.79.20↔	Transplantation et transposition de nerf avec suture interfasciculaire	06.95.21↔	Parathyroïdectomie totale par sternotomie, avec réimplantation orthotopique
04.79.21↔	Transplantation et transposition de nerf cérébral extracrânien, avec suture interfasciculaire	06.95.22↔	Parathyroïdectomie totale par sternotomie, avec réimplantation hétérotopique
04.79.22↔	Transplantation et transposition du plexus brachial, avec suture interfasciculaire	06.95.99↔	Réimplantation de tissu parathyroïdien, autre
04.79.23↔	Transplantation et transposition de nerf de l'épaule, avec suture interfasciculaire	07.13.00↔	Biopsie de la glande hypophyse, par voie transfrontale, SAP
04.79.24↔	Transplantation et transposition de nerf du bras et de la main, avec suture interfasciculaire	07.13.10↔	Biopsie fermée [percutanée] [à l'aiguille] de la glande hypophyse, par voie transfrontale
04.79.25↔	Transplantation et transposition de nerf du tronc et du membre inférieur, avec suture interfasciculaire	07.13.11↔	Biopsie ouverte de la glande hypophyse, par voie transfrontale
		07.13.12↔	Biopsie stéréotaxique de la glande hypophyse, par voie transfrontale
		07.13.99↔	Biopsie de la glande hypophyse par voie transfrontale, autre
		07.14.00↔	Biopsie de la glande hypophyse par voie transsphénoïdale, SAP
		07.14.10↔	Biopsie fermée [percutanée] [à l'aiguille] de la glande hypophyse par voie transsphénoïdale
		07.14.11↔	Biopsie ouverte de la glande hypophyse, par voie transsphénoïdale
		07.14.12↔	Biopsie stéréotaxique de la glande hypophyse, par voie transsphénoïdale
		07.14.99↔	Biopsie de la glande hypophyse par voie transsphénoïdale, autre
		07.15↔	Biopsie de glande hypophyse, par voie non précisée
		07.17.00↔	Biopsie de la glande pinéale, SAP
		07.17.10↔	Biopsie fermée [percutanée] [à l'aiguille] de la glande pinéale

07.17.11↔	Biopsie ouverte de la glande pinéale	18.72↔	Réimplantation d'oreille amputée
07.17.12↔	Biopsie stéréotaxique de la glande pinéale	19.11↔	Stapédectomie et plastie de l'étrier avec mise en place et ajustement d'une prothèse de l'étrier
07.17.99↔	Biopsie de la glande pinéale, autre	19.19.00↔	Autre stapédectomie et plastie de l'étrier, SAP
07.51↔	Exploration du champ épiphysaire	19.19.10↔	Stapédectomie, avec remplacement de l'étrier par implant autologue
07.52↔	Incision de l'épiphysse	19.19.11↔	Stapédectomie, avec remplacement de l'étrier par implant alloplastique
07.53↔	Excision partielle de l'épiphysse	19.19.12↔	Malléostapédotomie
07.54↔	Excision totale de l'épiphysse	19.19.99↔	Autre stapédectomie et plastie de l'étrier, autre
07.59↔	Opérations de l'épiphysse, autre	19.21↔	Révision de stapédotomie, de stapédectomie et de plastie de l'étrier, avec remplacement de l'enclume
07.61↔	Excision partielle de l'hypophyse par voie sous-frontale	19.29.10↔	Autre révision de stapédotomie et de stapédectomie avec prothèse de l'étrier
07.62↔	Excision partielle de l'hypophyse, voie transsphénoïdale	19.29.11↔	Autre révision de stapédotomie et de stapédectomie avec prothèse de l'étrier par implant autologue
07.63↔	Excision partielle de l'hypophyse, approche non précisée	19.29.12↔	Autre révision de stapédotomie et de stapédectomie avec prothèse de l'étrier par implant alloplastique
07.64↔	Excision totale de l'hypophyse, voie sous-frontale	19.29.13↔	Autre révision de stapédectomie avec plastie de l'étrier (sans remplacement de l'enclume)
07.65↔	Excision totale de l'hypophyse, voie transsphénoïdale	19.29.99↔	Autre révision de stapédotomie, de stapédectomie et de plastie de l'étrier, autre
07.68↔	Excision totale de l'hypophyse, autre voie précisée	19.9x.12↔	Reconstruction de l'oreille moyenne, réimplantation / reconstruction de la paroi postérieure du conduit auditif
07.69↔	Excision totale de l'hypophyse, approche non précisée	19.9x.13↔	Reconstruction de l'oreille moyenne
07.71↔	Exploration de la fosse hypophysaire	20.42.00↔	Mastoidectomie radicale, SAP
07.72↔	Incision de l'hypophyse	20.42.10↔	Mastoidectomie, avec libération du canal fascial, sans décompression du nerf
07.79↔	Opération de l'hypophyse, autre	20.42.11↔	Mastoidectomie, avec libération du canal fascial, avec décompression du nerf
07.80↔	Thymectomie, SAP	20.42.20↔	Mastoidectomie, résection subtotalaire de l'os pétreux (pétresectomie subtotalaire), SAP
07.82↔	Autre excision totale du thymus	20.42.21↔	Mastoidectomie, résection subtotalaire de l'os pétreux (pétresectomie subtotalaire), sans oblitération
07.84↔	Excision totale du thymus par voie thoroscopique	20.42.22↔	Mastoidectomie, résection subtotalaire de l'os pétreux (pétresectomie subtotalaire), avec oblitération de tissus adipeux
07.91↔	Exploration de l'aire du thymus	20.42.23↔	Mastoidectomie, résection subtotalaire de l'os pétreux (pétresectomie subtotalaire), avec oblitération de tissus musculaires
07.93↔	Réparation du thymus	20.42.24↔	Mastoidectomie, résection subtotalaire de l'os pétreux (pétresectomie subtotalaire), avec oblitération de tissus adipeux et musculaires
16.01↔	Orbitotomie avec volet osseux	20.42.30↔	Mastoidectomie, résection partielle de l'os pétreux, SAP
16.02↔	Orbitotomie avec l'insertion d'implant orbitaire	20.42.31↔	Mastoidectomie, résection partielle de l'os pétreux, sans oblitération
16.39↔	Éviscération de globe oculaire, autre	20.42.32↔	Mastoidectomie, résection partielle de l'os pétreux, avec oblitération de tissus adipeux
16.41↔	Énucléation de globe oculaire avec implant simultané dans la capsule de Tenon et fixation des muscles	20.42.33↔	Mastoidectomie, résection partielle de l'os pétreux, avec oblitération de tissus musculaires
16.42↔	Énucléation de globe oculaire avec autre implant simultané	20.42.34↔	Mastoidectomie, résection partielle de l'os pétreux, avec oblitération de tissus adipeux et musculaires
16.49↔	Énucléation de globe oculaire, autre	20.42.99↔	Mastoidectomie radicale, autre
16.51.00↔	Exentération d'orbite avec ablation de structure adjacente, SAP	20.95.00↔	Implantation d'aide auditive électromagnétique, SAP
16.51.10↔	Exentération d'orbite avec ablation de structure adjacente, avec conservation de la peau palpébrale	20.95.10↔	Implantation ou remplacement d'aide auditive active sans interruption de la chaîne des osselets
16.51.11↔	Exentération d'orbite avec ablation de structure adjacente, sans conservation de la peau palpébrale	20.95.11↔	Implantation ou remplacement d'aide auditive active avec interruption de la chaîne des osselets
16.51.99↔	Exentération d'orbite avec ablation de structure adjacente, autre	20.95.99↔	Implantation d'aide auditive électromagnétique, autre
16.52.00↔	Exentération d'orbite avec enlèvement thérapeutique d'os de l'orbite, SAP	20.96↔	Autre implantation ou remplacement de prothèse cochléaire, SAP
16.52.10↔	Exentération d'orbite avec enlèvement thérapeutique d'os de l'orbite, avec conservation de la peau palpébrale	20.97↔	Implantation ou remplacement de prothèse cochléaire, à un seul canal
16.52.11↔	Exentération d'orbite avec enlèvement thérapeutique d'os de l'orbite, sans conservation de la peau palpébrale	20.98↔	Implantation ou remplacement de prothèse cochléaire, aux canaux multiples
16.52.99↔	Exentération d'orbite avec enlèvement thérapeutique d'os de l'orbite, autre	25.2x.00↔	Glossectomie partielle, SAP
16.59.00↔	Autre exentération d'orbite, SAP	25.2x.09↔	Glossectomie partielle, autre
16.59.10↔	Autre exentération d'orbite avec conservation de la peau palpébrale	25.2x.10↔	Glossectomie partielle, par voie transorale, SAP
16.59.11↔	Autre exentération d'orbite sans conservation de la peau palpébrale	25.2x.11↔	Glossectomie partielle, par voie transorale, sans reconstruction
16.59.99↔	Autre exentération d'orbite, autre	25.2x.12↔	Glossectomie partielle, par voie transorale, reconstruction avec lambeau muqueux local
16.98.11↔	Réparation de paroi orbitaire par lambeau microvasculaire	25.2x.13↔	Glossectomie partielle, par voie transorale, reconstruction avec lambeau myocutané
18.71.11↔	Reconstruction du pavillon de l'oreille, partielle, avecpanseur tissulaire		
18.71.12↔	Reconstruction du pavillon de l'oreille, partielle, avec lambeau aponévrotique		
18.71.13↔	Reconstruction du pavillon de l'oreille, partielle, avec greffe de cartilage		
18.71.14↔	Reconstruction du pavillon de l'oreille, partielle, avec lambeau microvasculaire		
18.71.20↔	Reconstruction du pavillon de l'oreille, totale, SAP		
18.71.21↔	Reconstruction du pavillon de l'oreille, totale, avecpanseur tissulaire		
18.71.22↔	Reconstruction du pavillon de l'oreille, totale, avec lambeau aponévrotique		
18.71.23↔	Reconstruction du pavillon de l'oreille, totale, avec greffe de cartilage		
18.71.24↔	Reconstruction du pavillon de l'oreille, totale, avec lambeau microvasculaire		
18.71.29↔	Reconstruction du pavillon de l'oreille, totale, autre		
18.71.30↔	Implantation de matériel alloplastique dans la reconstruction du pavillon de l'oreille		

25.2x.14↔	Glossectomie partielle, par voie transorale, reconstruction avec greffon libre microvascularisé et anastomosé	25.3x.33↔	Pelviglossectomie totale, par voie transorale, reconstruction avec lambeau myocutané
25.2x.19↔	Glossectomie partielle, par voie transorale, autre reconstruction	25.3x.34↔	Pelviglossectomie totale, par voie transorale, reconstruction avec greffon libre microvascularisé et anastomosé
25.2x.20↔	Glossectomie partielle, par voie transmandibulaire, SAP	25.3x.39↔	Pelviglossectomie totale, par voie transorale, autre reconstruction
25.2x.21↔	Glossectomie partielle, par voie transmandibulaire, sans reconstruction	25.3x.40↔	Pelviglossectomie totale, par voie transmandibulaire, SAP
25.2x.22↔	Glossectomie partielle, par voie transmandibulaire, reconstruction avec lambeau muqueux local	25.3x.41↔	Pelviglossectomie totale, par voie transmandibulaire, sans reconstruction
25.2x.23↔	Glossectomie partielle, par voie transmandibulaire, reconstruction avec lambeau myocutané	25.3x.42↔	Pelviglossectomie totale, par voie transmandibulaire, reconstruction avec lambeau muqueux local
25.2x.24↔	Glossectomie partielle, par voie transmandibulaire, reconstruction avec greffon libre microvascularisé et anastomosé	25.3x.43↔	Pelviglossectomie totale, par voie mandibulaire, reconstruction avec lambeau myocutané
25.2x.29↔	Glossectomie partielle, par voie transmandibulaire, autre reconstruction	25.3x.44↔	Pelviglossectomie totale, par voie transmandibulaire, reconstruction avec greffon libre microvascularisé et anastomosé
25.2x.30↔	Pelviglossectomie, par voie transorale, SAP	25.3x.49↔	Pelviglossectomie totale, par voie transmandibulaire, autre reconstruction
25.2x.31↔	Pelviglossectomie, par voie transorale, sans reconstruction	25.3x.50↔	Pelviglossomandibulectomie totale, SAP
25.2x.32↔	Pelviglossectomie, par voie transorale, reconstruction avec lambeau muqueux local	25.3x.51↔	Pelviglossomandibulectomie totale, sans reconstruction
25.2x.33↔	Pelviglossectomie, par voie transorale, reconstruction avec lambeau myocutané	25.3x.52↔	Pelviglossomandibulectomie totale, reconstruction avec lambeau muqueux local
25.2x.34↔	Pelviglossectomie, par voie transorale, reconstruction avec greffon libre microvascularisé et anastomosé	25.3x.53↔	Pelviglossomandibulectomie totale, reconstruction avec lambeau myocutané
25.2x.39↔	Pelviglossectomie, par voie transorale, autre reconstruction	25.3x.54↔	Pelviglossomandibulectomie totale, reconstruction avec greffon libre microvascularisé et anastomosé
25.2x.40↔	Pelviglossectomie, par voie transmandibulaire, SAP	25.3x.59↔	Pelviglossomandibulectomie totale, avec autre reconstruction
25.2x.41↔	Pelviglossectomie, par voie transmandibulaire, sans reconstruction	25.4x.00↔	Glossectomie radicale, SAP
25.2x.42↔	Pelviglossectomie, par voie transmandibulaire, reconstruction avec lambeau muqueux local	25.4x.10↔	Glossectomie radicale, par voie transorale, SAP
25.2x.43↔	Pelviglossectomie, par voie transmandibulaire, reconstruction avec lambeau myocutané	25.4x.11↔	Glossectomie radicale, par voie transorale, sans reconstruction
25.2x.44↔	Pelviglossectomie, par voie transmandibulaire, reconstruction avec greffon libre microvascularisé et anastomosé	25.4x.12↔	Glossectomie radicale, par voie transorale, reconstruction avec lambeau muqueux local
25.2x.49↔	Pelviglossectomie, par voie transmandibulaire, autre reconstruction	25.4x.13↔	Glossectomie radicale, par voie transorale, reconstruction avec lambeau myocutané
25.2x.50↔	Pelviglossomandibulectomie, SAP	25.4x.14↔	Glossectomie radicale, par voie transorale, reconstruction avec greffon libre microvascularisé et anastomosé
25.2x.51↔	Pelviglossomandibulectomie, sans reconstruction	25.4x.19↔	Glossectomie radicale, par voie transorale, autre reconstruction
25.2x.52↔	Pelviglossomandibulectomie, reconstruction avec lambeau muqueux local	25.4x.20↔	Glossectomie radicale, par voie transmandibulaire, SAP
25.2x.53↔	Pelviglossomandibulectomie, reconstruction avec lambeau myocutané	25.4x.21↔	Glossectomie radicale, par voie transmandibulaire, sans reconstruction
25.2x.54↔	Pelviglossomandibulectomie, reconstruction avec greffon libre microvascularisé et anastomosé	25.4x.22↔	Glossectomie radicale, par voie transmandibulaire, reconstruction avec lambeau muqueux local
25.2x.59↔	Pelviglossomandibulectomie, avec autre reconstruction	25.4x.23↔	Glossectomie radicale, par voie transmandibulaire, reconstruction avec lambeau myocutané
25.3x.00↔	Glossectomie totale, SAP	25.4x.24↔	Glossectomie radicale, par voie transmandibulaire, reconstruction avec greffon libre microvascularisé et anastomosé
25.3x.09↔	Glossectomie totale, autre	25.4x.29↔	Glossectomie radicale, par voie transmandibulaire, autre reconstruction
25.3x.10↔	Glossectomie totale, par voie transorale, SAP	25.4x.30↔	Pelviglossectomie radicale, par voie transorale, SAP
25.3x.11↔	Glossectomie totale, par voie transorale, sans reconstruction	25.4x.31↔	Pelviglossectomie radicale, par voie transorale, sans reconstruction
25.3x.12↔	Glossectomie totale, par voie transorale, reconstruction avec lambeau muqueux local	25.4x.32↔	Pelviglossectomie radicale, par voie transorale, reconstruction avec lambeau muqueux local
25.3x.13↔	Glossectomie totale, par voie transorale, reconstruction avec lambeau myocutané	25.4x.33↔	Pelviglossectomie radicale, par voie transorale, reconstruction avec lambeau myocutané
25.3x.14↔	Glossectomie totale, par voie transorale, reconstruction avec greffon libre microvascularisé et anastomosé	25.4x.34↔	Pelviglossectomie radicale, par voie transorale, reconstruction avec greffon libre microvascularisé et anastomosé
25.3x.19↔	Glossectomie totale, par voie transorale, autre reconstruction	25.4x.39↔	Pelviglossectomie radicale, par voie transorale, autre reconstruction
25.3x.20↔	Glossectomie totale, par voie transmandibulaire, SAP	25.4x.40↔	Pelviglossectomie radicale, par voie transmandibulaire, SAP
25.3x.21↔	Glossectomie totale, par voie transmandibulaire, sans reconstruction	25.4x.41↔	Pelviglossectomie radicale, par voie transmandibulaire, sans reconstruction
25.3x.22↔	Glossectomie totale, par voie transmandibulaire, reconstruction avec lambeau muqueux local	25.4x.42↔	Pelviglossectomie radicale, par voie transmandibulaire, reconstruction avec lambeau muqueux local
25.3x.23↔	Glossectomie totale, par voie transmandibulaire, reconstruction avec lambeau myocutané	25.4x.43↔	Pelviglossectomie radicale, par voie transmandibulaire, reconstruction avec lambeau myocutané
25.3x.24↔	Glossectomie totale, par voie transmandibulaire, reconstruction avec greffon libre microvascularisé et anastomosé	25.4x.44↔	Pelviglossectomie radicale, par voie transmandibulaire, reconstruction avec greffon libre microvascularisé et anastomosé
25.3x.29↔	Glossectomie totale, par voie transmandibulaire, autre reconstruction	25.4x.49↔	Pelviglossectomie radicale, par voie transmandibulaire, autre reconstruction
25.3x.30↔	Pelviglossectomie totale, par voie transorale, SAP		
25.3x.31↔	Pelviglossectomie totale, par voie transorale, sans reconstruction		
25.3x.32↔	Pelviglossectomie totale, par voie transorale, reconstruction avec lambeau muqueux local		

25.4x.50↔	Pelviglossomandibulectomie radicale, SAP	30.4x.14↔	Laryngectomie radicale avec pharyngectomie, reconstruction avec lambeau pédiculé
25.4x.51↔	Pelviglossomandibulectomie radicale, sans reconstruction	30.4x.15↔	Laryngectomie radicale avec pharyngectomie, reconstruction avec greffon libre microvascularisé et anastomosé
25.4x.52↔	Pelviglossomandibulectomie radicale, reconstruction avec lambeau muqueux local	30.4x.16↔	Laryngectomie radicale avec pharyngectomie, reconstruction avec greffon intestinal libre
25.4x.53↔	Pelviglossomandibulectomie radicale, reconstruction avec lambeau myocutané	30.4x.17↔	Laryngectomie radicale avec pharyngectomie, reconstruction par anastomose œso-gastrique
25.4x.54↔	Pelviglossomandibulectomie radicale, reconstruction avec greffon libre microvascularisé et anastomosé	30.4x.19↔	Laryngectomie radicale avec pharyngectomie, autre reconstruction
25.4x.59↔	Pelviglossomandibulectomie radicale, avec autre reconstruction	30.4x.20↔	Laryngectomie radicale avec pharyngectomie et résection thyroïdienne, sans reconstruction
25.4x.99↔	Glossectomie radicale, autre	30.4x.21↔	Laryngectomie radicale avec pharyngectomie et résection thyroïdienne, reconstruction avec lambeau muqueux local
27.54.00↔	Réparation de fente labiale (congénitale), SAP	30.4x.22↔	Laryngectomie radicale avec pharyngectomie et résection thyroïdienne, reconstruction avec greffon non vascularisé
27.54.10↔	Chéiloplastie de fente labiale (congénitale)	30.4x.23↔	Laryngectomie radicale avec pharyngectomie et résection thyroïdienne, reconstruction avec lambeau pédiculé régional
27.54.11↔	Opération secondaire de fente labiale (congénitale)	30.4x.24↔	Laryngectomie radicale avec pharyngectomie et résection thyroïdienne, reconstruction avec lambeau pédiculé
27.54.99↔	Réparation de fente labiale (congénitale), autre	30.4x.25↔	Laryngectomie radicale avec pharyngectomie et résection thyroïdienne, reconstruction avec greffon libre microvascularisé et anastomosé
27.57.10↔	Attachement de greffon libre microvascularisé et anastomosé à la lèvre et à la bouche	30.4x.26↔	Laryngectomie radicale avec pharyngectomie et résection thyroïdienne, reconstruction avec greffon intestinal libre
27.57.11↔	Attachement de lambeau pédiculé à la lèvre et à la bouche	30.4x.27↔	Laryngectomie radicale avec pharyngectomie et résection thyroïdienne, reconstruction par anastomose œso-gastrique
27.57.99↔	Attachement de lambeau pédiculé ou libre à la lèvre et à la bouche, autre	30.4x.29↔	Laryngectomie radicale avec pharyngectomie et résection thyroïdienne, autre reconstruction
27.59.40↔	Autre réparation plastique de la lèvre et de la bouche avec attachement de greffon libre microvascularisé et anastomosé	30.4x.99↔	Laryngectomie radicale, autre
27.62.00↔	Correction de fente palatine, SAP	32.30↔	Résection pulmonaire segmentaire anatomique par voie thoroscopique
27.62.10↔	Réparation plastique primaire du palais osseux, sans greffe osseuse	32.39↔	Résection pulmonaire segmentaire anatomique autre et non spécifiée
27.62.11↔	Réparation plastique primaire du palais osseux, avec greffe osseuse	32.41.00↔	Lobectomie pulmonaire par voie thoroscopique, SAP
27.62.20↔	Réparation plastique secondaire du palais osseux, sans greffe osseuse	32.41.10↔	Lobectomie pulmonaire par voie thoroscopique, sans mention de dissection radicale des ganglions, SAP
27.62.99↔	Correction de fente palatine, autre	32.41.11↔	Lobectomie pulmonaire par voie thoroscopique, sans mention de dissection radicale des ganglions, sans élargissement par bronchoplastie ou angioplastie
27.63.10↔	Révision de réparation de fente palatine par maxilloplastie	32.41.12↔	Lobectomie pulmonaire par voie thoroscopique, sans mention de dissection radicale des ganglions, avec élargissement par bronchoplastie
27.63.11↔	Révision de réparation de fente palatine par maxilloplastie et ostéoplastie	32.41.13↔	Lobectomie pulmonaire par voie thoroscopique, sans mention de dissection radicale des ganglions, avec élargissement par angioplastie
27.63.20↔	Révision de réparation de fente palatine, opération secondaire de fente maxillaire	32.41.14↔	Lobectomie pulmonaire par voie thoroscopique, sans mention de dissection radicale des ganglions, avec élargissement par bronchoplastie et angioplastie
27.63.99↔	Révision de réparation de fente palatine, autre	32.41.19↔	Lobectomie pulmonaire par voie thoroscopique, sans mention de dissection radicale des ganglions, autre
29.33.11↔	Pharyngectomie partielle, reconstruction par lambeau pédiculé régional ou distal	32.41.20↔	Lobectomie pulmonaire par voie thoroscopique, avec dissection radicale des ganglions
29.33.12↔	Pharyngectomie partielle, reconstruction avec greffon libre microvascularisé et anastomosé	32.41.99↔	Lobectomie pulmonaire par voie thoroscopique, autre
29.33.20↔	Pharyngectomie totale, reconstruction par lambeau pédiculé régional ou distal	32.42.00↔	Lobectomie pulmonaire chirurgicale ouverte, SAP
29.33.21↔	Pharyngectomie totale, reconstruction avec greffon libre microvascularisé et anastomosé, greffon intestinal libre ou anastomose œso-gastrique	32.42.10↔	Lobectomie pulmonaire chirurgicale ouverte, sans dissection radicale des ganglions, SAP
30.3x.00↔	Laryngectomie complète, SAP	32.42.11↔	Lobectomie pulmonaire chirurgicale ouverte, sans dissection radicale des ganglions, sans élargissement par bronchoplastie ou angioplastie
30.3x.10↔	Laryngectomie complète, sans reconstruction	32.42.12↔	Lobectomie pulmonaire chirurgicale ouverte, sans dissection radicale des ganglions, avec élargissement par bronchoplastie
30.3x.11↔	Laryngectomie complète, reconstruction avec lambeau muqueux local	32.42.13↔	Lobectomie pulmonaire chirurgicale ouverte, sans dissection radicale des ganglions, avec élargissement par angioplastie
30.3x.12↔	Laryngectomie complète, reconstruction avec greffon non vascularisé	32.42.14↔	Lobectomie pulmonaire chirurgicale ouverte, sans dissection radicale des ganglions, avec élargissement par bronchoplastie ainsi que par angioplastie
30.3x.13↔	Laryngectomie complète, reconstruction avec lambeau pédiculé régional	32.42.19↔	Lobectomie pulmonaire chirurgicale ouverte, sans dissection radicale des ganglions, autre
30.3x.14↔	Laryngectomie complète, reconstruction avec lambeau pédiculé distal	32.42.20↔	Lobectomie pulmonaire chirurgicale ouverte, avec dissection radicale des ganglions, SAP
30.3x.15↔	Laryngectomie complète, reconstruction avec greffon libre microvascularisé et anastomosé		
30.3x.16↔	Laryngectomie complète, reconstruction avec greffon intestinal libre		
30.3x.17↔	Laryngectomie complète, reconstruction par anastomose œso-gastrique		
30.3x.19↔	Laryngectomie complète, autre reconstruction		
30.3x.99↔	Laryngectomie complète, autre		
30.4x.00↔	Laryngectomie radicale, SAP		
30.4x.10↔	Laryngectomie radicale avec pharyngectomie, sans reconstruction		
30.4x.11↔	Laryngectomie radicale avec pharyngectomie, reconstruction avec lambeau muqueux local		
30.4x.12↔	Laryngectomie radicale avec pharyngectomie, reconstruction avec greffon non vascularisé		
30.4x.13↔	Laryngectomie radicale avec pharyngectomie, reconstruction avec lambeau pédiculé régional		

32.42.21↔	Lobectomie pulmonaire chirurgicale ouverte, avec dissection radicale des ganglions, sans élargissement par bronchoplastie ou angioplastie	34.3x.25↔	Résection de lésion ou de tissu du médiastin, avec résection pulmonaire et endoprothèse vasculaire
32.42.22↔	Lobectomie pulmonaire chirurgicale ouverte, avec dissection radicale des ganglions, avec élargissement par bronchoplastie	34.3x.26↔	Résection de lésion ou de tissu du médiastin, avec résection pulmonaire et résection partielle du péricarde
32.42.23↔	Lobectomie pulmonaire chirurgicale ouverte, avec dissection radicale des ganglions, avec élargissement par angioplastie	34.3x.27↔	Résection de lésion ou de tissu du médiastin, avec résection partielle du péricarde et endoprothèse vasculaire
32.42.24↔	Lobectomie pulmonaire chirurgicale ouverte avec dissection radicale des ganglions, avec élargissement par bronchoplastie ainsi que par angioplastie	34.3x.28↔	Résection de lésion ou de tissu du médiastin, avec résection partielle du poumon et du péricarde et endoprothèse vasculaire
32.42.29↔	Lobectomie pulmonaire chirurgicale ouverte, avec dissection radicale des ganglions, autre	34.4x.30↔	Résection de lésion de la paroi thoracique, résection complète du sternum, SAP
32.42.30↔	Lobectomie pulmonaire avec élargissement	34.4x.31↔	Résection de lésion de la paroi thoracique, résection complète du sternum, sans réparation
32.42.40↔	Lobectomie pulmonaire, bilobectomie, SAP	34.4x.32↔	Résection de lésion de la paroi thoracique, résection complète du sternum, avec réparation
32.42.41↔	Lobectomie pulmonaire, bilobectomie, sans élargissement par bronchoplastie ou angioplastie	34.74↔	Réparation des déformations thoraciques
32.42.42↔	Lobectomie pulmonaire, bilobectomie, avec élargissement par bronchoplastie	34.79.10↔	Autre réparation de la paroi thoracique, fermeture secondaire de thoracotomie, SAP
32.42.43↔	Lobectomie pulmonaire, bilobectomie, avec élargissement par angioplastie	34.79.11↔	Autre réparation de la paroi thoracique, fermeture secondaire de thoracotomie, par fil
32.42.44↔	Lobectomie pulmonaire, bilobectomie, avec élargissement par bronchoplastie et angioplastie	34.79.12↔	Autre réparation de la paroi thoracique, fermeture secondaire de thoracotomie, par plaque
32.42.49↔	Lobectomie pulmonaire, bilobectomie, autre	34.79.19↔	Autre réparation de la paroi thoracique, fermeture secondaire de thoracotomie, autre
32.42.99↔	Lobectomie pulmonaire chirurgicale ouverte, autre	34.79.20↔	Autre réparation chirurgicale ouverte de la paroi thoracique, stabilisation, SAP
32.49↔	Lobectomie pulmonaire, autre	34.79.21↔	Autre réparation chirurgicale ouverte de la paroi thoracique, stabilisation, par fil
32.50↔	Pneumonectomie par voie thoroscopique	34.79.22↔	Autre réparation chirurgicale ouverte de la paroi thoracique, stabilisation, par plaque
32.51.00↔	Pneumonectomie, chirurgicale ouverte, SAP	34.79.29↔	Autre réparation chirurgicale ouverte de la paroi thoracique, stabilisation, autre
32.51.10↔	Pneumonectomie, chirurgicale ouverte, sans dissection radicale des ganglions, SAP	34.79.30↔	Autre réparation de la paroi thoracique, réduction ouverte de fracture sternale, SAP
32.51.11↔	Pneumonectomie, chirurgicale ouverte, sans dissection radicale des ganglions, sans élargissement par bronchoplastie ou angioplastie	34.79.31↔	Autre réparation de la paroi thoracique, réduction ouverte de fracture sternale, par fil
32.51.12↔	Pneumonectomie, chirurgicale ouverte, sans dissection radicale des ganglions, avec élargissement par bronchoplastie	34.79.32↔	Autre réparation de la paroi thoracique, réduction ouverte de fracture sternale, par plaque
32.51.13↔	Pneumonectomie, chirurgicale ouverte, sans dissection radicale des ganglions, avec élargissement par angioplastie	34.79.39↔	Autre réparation de la paroi thoracique, réduction ouverte de fracture sternale, autre
32.51.14↔	Pneumonectomie, chirurgicale ouverte, sans dissection radicale des ganglions, avec élargissement par bronchoplastie, avec élargissement par angioplastie	34.79.40↔	Autre réparation de la paroi thoracique, plastie et greffe osseuses
32.51.19↔	Pneumonectomie, chirurgicale ouverte, sans dissection radicale des ganglions, autre	34.82↔	Suture d'une déchirure du diaphragme
32.51.20↔	Pneumonectomie, chirurgicale ouverte, avec dissection radicale des ganglions, SAP	34.83↔	Fermeture de fistule trans-diaphragmatique
32.51.21↔	Pneumonectomie, chirurgicale ouverte, avec dissection radicale des ganglions, sans élargissement par bronchoplastie ou angioplastie	34.85↔	Implantation d'un stimulateur diaphragmatique
32.51.22↔	Pneumonectomie, chirurgicale ouverte, avec dissection radicale des ganglions, avec élargissement par bronchoplastie	35.31↔	Opérations de muscle papillaire
32.51.23↔	Pneumonectomie, chirurgicale ouverte, avec dissection radicale des ganglions, avec élargissement par angioplastie	35.32↔	Opérations de cordages tendineux
32.51.24↔	Pneumonectomie, chirurgicale ouverte, avec dissection radicale des ganglions, avec élargissement par bronchoplastie, avec élargissement par angioplastie	35.34↔	Infundibulectomie
32.51.29↔	Pneumonectomie, chirurgicale ouverte, avec dissection radicale des ganglions, autre	35.35.00↔	Opération de trabécules cardiaques, SAP
32.51.31↔	Pneumonectomie, chirurgicale ouverte, avec élargissement	35.35.09↔	Opération de trabécules cardiaques, autre
32.51.99↔	Pneumonectomie, chirurgicale ouverte, autre	35.35.10↔	Résection fibreuse ou musculaire sous-valvulaire de la valve aortique
33.34.20↔	Thoracoplastie complète	35.36.00↔	Résection supra-valvulaire, valve cardiaque, SAP
33.50↔	Transplantation pulmonaire, SAP	35.36.09↔	Résection supra-valvulaire, valve cardiaque, autre
33.51↔	Transplantation pulmonaire unilatérale	35.36.11↔	Résection supra-valvulaire, valve aortique
33.52↔	Transplantation pulmonaire bilatérale	35.36.21↔	Résection supra-valvulaire, valve pulmonaire
33.53↔	Retransplantation pulmonaire durant la même hospitalisation	35.41.00↔	Élargissement de communication interauriculaire existante, SAP
33.6x.00↔	Transplantation combinée cœur-poumons, SAP	35.41.10↔	Élargissement de communication interauriculaire existante, technique à ciel ouvert
33.6x.10↔	Retransplantation combinée cœur-poumons durant la même hospitalisation	35.41.20↔	Élargissement de communication interauriculaire existante, technique fermée
33.6x.99↔	Transplantation combinée cœur-poumons, autre	35.41.99↔	Élargissement de communication interauriculaire existante, autre
34.3x.22↔	Résection de lésion ou de tissu du médiastin, avec résection du poumon ou de la paroi thoracique	35.42.00↔	Création de communication septale intracardiaque, SAP
34.3x.23↔	Résection de lésion ou de tissu du médiastin, avec résection partielle du péricarde	35.42.10↔	Création de communication septale intracardiaque, technique à ciel ouvert
34.3x.24↔	Résection de lésion ou de tissu du médiastin, avec endoprothèse vasculaire	35.42.20↔	Création de communication septale intracardiaque, technique fermée
		35.42.99↔	Création de communication septale intracardiaque, autre
		35.43.00↔	Élargissement de communication interventriculaire existante, SAP
		35.43.10↔	Élargissement de communication interventriculaire existante, technique à ciel ouvert

35.43.20↔	Élargissement de communication interventriculaire existante, technique fermée	35.a3.12↔	Valvulotomie de la valve pulmonaire avec thoracotomie mini-invasive (sternotomie partielle supérieure, thoracotomie latérale) comme voie d'abord
35.43.99↔	Élargissement de communication interventriculaire existante, autre	35.a3.13↔	Valvulotomie de la valve pulmonaire, par voie endovasculaire
35.50↔	Réparation de communication septale intracardiaque non précisée, avec prothèse	35.a3.14↔	Valvulotomie de la valve pulmonaire, guidée par cathéter, par voie transapicale
35.51↔	Réparation de communication interauriculaire avec prothèse, technique ouverte	35.a4.00↔	Valvulotomie de la valve tricuspide, SAP
35.53↔	Réparation de communication interventriculaire avec prothèse, par voie ouverte	35.a4.09↔	Valvulotomie de la valve tricuspide, autres
35.54↔	Réparation de défaut des coussinets endocardiques (canal AV), avec prothèse	35.a4.11↔	Valvulotomie de la valve tricuspide avec sternotomie totale comme voie d'abord
35.60↔	Réparation de communication septale intracardiaque non précisée, avec greffe de tissu	35.a4.12↔	Valvulotomie de la valve tricuspide avec thoracotomie mini-invasive (sternotomie partielle supérieure, thoracotomie latérale) comme voie d'abord
35.61↔	Réparation de communication interauriculaire, avec greffe de tissu	35.a4.13↔	Valvulotomie de la valve tricuspide, par voie endovasculaire
35.62↔	Réparation de communication interventriculaire avec greffe de tissu	35.a4.14↔	Valvulotomie de la valve tricuspide, guidée par cathéter, par voie transapicale
35.63↔	Réparation de défauts des coussinets endocardiques (canal AV), avec greffe de tissu	35.c1.00↔	Reconstruction des cuspidés de la valve aortique, SAP
35.70↔	Autre réparation non précisée de communication septale intracardiaque, non précisée	35.c1.09↔	Reconstruction des cuspidés de la valve aortique, autres
35.71↔	Autre réparation non précisée de communication interauriculaire	35.c1.11↔	Reconstruction des cuspidés de la valve aortique, avec sternotomie totale comme voie d'abord
35.72.00↔	Réparation de communication interventriculaire, SAP	35.c1.12↔	Valvuloplastie de la valve aortique avec thoracotomie mini-invasive (sternotomie partielle supérieure, thoracotomie latérale) comme voie d'abord
35.72.10↔	Fermeture de communication interventriculaire acquise	35.c2.00↔	Reconstruction des cuspidés de la valve mitrale, SAP
35.72.99↔	Réparation de communication interventriculaire, autre	35.c2.09↔	Reconstruction des cuspidés de la valve mitrale, autres
35.73↔	Autre réparation non précisée de défaut des coussinets endocardiques (canal AV)	35.c2.11↔	Reconstruction des cuspidés de la valve mitrale, avec sternotomie totale comme voie d'abord
35.81↔	Correction totale de la téralogie de Fallot	35.c2.12↔	Reconstruction des cuspidés de la valve mitrale, avec thoracotomie mini-invasive (sternotomie partielle supérieure, thoracotomie latérale) comme voie d'abord
35.82↔	Correction de retour (connexion) veineux pulmonaire anormal total	35.c2.13↔	Reconstruction des cuspidés de la valve mitrale, par voie endovasculaire
35.83↔	Correction totale de tronc artériel commun (truncus arteriosus)	35.c3.00↔	Reconstruction des cuspidés de la valve pulmonaire, SAP
35.84↔	Correction totale de transposition de gros vaisseaux, NCA	35.c3.09↔	Reconstruction des cuspidés de la valve pulmonaire, autres
35.85↔	Intervention de Norwood de type I	35.c3.11↔	Reconstruction des cuspidés de la valve pulmonaire, avec sternotomie totale comme voie d'abord
35.91↔	Transposition (détournement) interauriculaire du retour veineux	35.c3.12↔	Reconstruction des cuspidés de la valve pulmonaire, avec thoracotomie mini-invasive (sternotomie partielle supérieure, thoracotomie latérale) comme voie d'abord
35.92↔	Création de conduit entre ventricule droit et artère pulmonaire	35.c4.00↔	Reconstruction des cuspidés de la valve tricuspide, SAP
35.93↔	Création de conduit entre ventricule gauche et aorte	35.c4.09↔	Reconstruction des cuspidés de la valve tricuspide, autres
35.94↔	Création de conduit entre oreillette et artère pulmonaire	35.c4.11↔	Reconstruction des cuspidés de la valve tricuspide, avec sternotomie totale comme voie d'abord
35.95↔	Révision d'opération corrective du cœur	35.c4.12↔	Reconstruction des cuspidés de la valve tricuspide, avec thoracotomie mini-invasive (sternotomie partielle supérieure, thoracotomie latérale) comme voie d'abord
35.98.10↔	Fermeture transluminale percutanée de communication interauriculaire, SAP	35.d1.00↔	Annuloplastie de la valve aortique, SAP
35.98.19↔	Fermeture transluminale percutanée de communication interauriculaire, autre	35.d1.09↔	Annuloplastie de la valve aortique, autre
35.98.30↔	Fermeture transluminale percutanée de communication interventriculaire	35.d1.11↔	Annuloplastie de la valve aortique avec sternotomie totale comme voie d'abord
35.98.99↔	Autres opérations des septa du cœur, autre	35.d1.12↔	Annuloplastie de la valve aortique avec thoracotomie mini-invasive (sternotomie partielle supérieure, thoracotomie latérale) comme voie d'abord
35.a1.00↔	Valvulotomie de la valve aortique, SAP	35.d1.13↔	Annuloplastie de la valve aortique, par voie endovasculaire
35.a1.09↔	Valvulotomie de la valve aortique, autres	35.d1.14↔	Annuloplastie de la valve aortique, guidée par cathéter, par voie transapicale
35.a1.11↔	Valvulotomie de la valve aortique avec sternotomie totale comme voie d'abord	35.d2.00↔	Annuloplastie de la valve mitrale, SAP
35.a1.12↔	Valvulotomie de la valve aortique avec thoracotomie mini-invasive (sternotomie partielle supérieure, thoracotomie latérale) comme voie d'abord	35.d2.09↔	Annuloplastie de la valve mitrale, autre
35.a1.13↔	Valvulotomie de la valve aortique, par voie endovasculaire	35.d2.11↔	Annuloplastie de la valve mitrale, avec sternotomie totale comme voie d'abord
35.a1.14↔	Valvulotomie de la valve aortique, guidée par cathéter, par voie transapicale	35.d2.12↔	Annuloplastie de la valve mitrale, avec thoracotomie mini-invasive (sternotomie partielle supérieure, thoracotomie latérale) comme voie d'abord
35.a2.00↔	Valvulotomie de la valve mitrale, SAP	35.d2.13↔	Annuloplastie de la valve mitrale, par voie endovasculaire
35.a2.09↔	Valvulotomie de la valve mitrale, autres	35.d2.14↔	Annuloplastie de la valve mitrale, guidée par cathéter, par voie transapicale
35.a2.11↔	Valvulotomie de la valve mitrale avec sternotomie totale comme voie d'abord	35.d3.00↔	Annuloplastie de la valve pulmonaire, SAP
35.a2.12↔	Valvulotomie de la valve mitrale avec thoracotomie mini-invasive (sternotomie partielle supérieure, thoracotomie latérale) comme voie d'abord	35.d3.09↔	Annuloplastie de la valve pulmonaire, autre
35.a2.13↔	Valvulotomie de la valve mitrale, par voie endovasculaire	35.d3.11↔	Annuloplastie de la valve pulmonaire, avec sternotomie totale comme voie d'abord
35.a2.14↔	Valvulotomie de la valve mitrale, guidée par cathéter, par voie transapicale		
35.a3.00↔	Valvulotomie de la valve pulmonaire, SAP		
35.a3.09↔	Valvulotomie de la valve pulmonaire, autres		
35.a3.11↔	Valvulotomie de la valve pulmonaire avec sternotomie totale comme voie d'abord		

35.d3.12↔	Annuloplastie de la valve pulmonaire, avec thoracotomie mini-invasive (sternotomie partielle supérieure, thoracotomie latérale) comme voie d'abord	35.f1.41↔	Remplacement de la valve aortique par xénogreffe auto-expansible, sans suture, avec sternotomie totale comme voie d'abord
35.d3.13↔	Annuloplastie de la valve pulmonaire, par voie endovasculaire	35.f1.42↔	Remplacement de valve aortique par xénogreffe auto-expansible, sans suture, avec thoracotomie mini-invasive (sternotomie partielle supérieure, thoracotomie latérale) comme voie d'abord
35.d3.14↔	Annuloplastie de la valve pulmonaire, guidée par cathéter, par voie transapicale	35.f1.43↔	Remplacement de la valve aortique par xénogreffe auto-expansible, sans suture, par voie endovasculaire
35.d4.00↔	Annuloplastie de la valve tricuspide	35.f1.44↔	Remplacement de la valve aortique par xénogreffe auto-expansible, sans suture, par voie transapicale
35.d4.09↔	Annuloplastie de la valve tricuspide	35.f1.45↔	Remplacement de la valve aortique par xénogreffe auto-expansible, sans suture, par voie transapicale, avec utilisation d'un système d'abord et d'obturation apical percutané
35.d4.11↔	Annuloplastie de la valve tricuspide, avec sternotomie totale comme voie d'abord	35.f1.51↔	Remplacement de la valve aortique par prothèse mécanique, avec sternotomie totale comme voie d'abord
35.d4.12↔	Annuloplastie de la valve tricuspide, avec thoracotomie mini-invasive (sternotomie partielle supérieure, thoracotomie latérale) comme voie d'abord	35.f1.52↔	Remplacement de la valve aortique par prothèse mécanique, avec thoracotomie mini-invasive (sternotomie partielle supérieure, thoracotomie latérale) comme voie d'abord
35.d4.13↔	Annuloplastie de la valve tricuspide, par voie endovasculaire	35.f1.61↔	Remplacement de la valve aortique par prothèse vasculaire avec valve, biologique, avec sternotomie totale comme voie d'abord
35.d4.14↔	Annuloplastie de la valve tricuspide, guidée par cathéter, par voie transapicale	35.f1.62↔	Remplacement de la valve aortique par prothèse vasculaire avec valve, biologique avec thoracotomie mini-invasive (sternotomie partielle supérieure, thoracotomie latérale) comme voie d'abord
35.e1.11↔	Valvuloplastie de la valve aortique avec sternotomie totale comme voie d'abord	35.f1.71↔	Remplacement de la valve aortique par prothèse vasculaire avec valve, mécanique, avec sternotomie totale comme voie d'abord
35.e1.12↔	Valvuloplastie de la valve aortique avec thoracotomie mini-invasive (sternotomie partielle supérieure, thoracotomie latérale) comme voie d'abord	35.f1.72↔	Remplacement de la valve aortique par prothèse vasculaire avec valve, mécanique, avec thoracotomie mini-invasive (sternotomie partielle supérieure, thoracotomie latérale) comme voie d'abord
35.e2.11↔	Valvuloplastie de la valve mitrale avec sternotomie totale comme voie d'abord	35.f2.00↔	Remplacement de la valve mitrale par prothèse valvulaire, SAP
35.e2.12↔	Valvuloplastie de la valve mitrale avec thoracotomie mini-invasive (sternotomie partielle supérieure, thoracotomie latérale) comme voie d'abord	35.f2.09↔	Remplacement de la valve mitrale par prothèse valvulaire, autres
35.e2.13↔	Valvuloplastie de la valve mitrale, par voie endovasculaire, transartérielle	35.f2.11↔	Remplacement de la valve mitrale par allogreffe (homogreffe), avec sternotomie totale comme voie d'abord
35.e2.14↔	Valvuloplastie de la valve mitrale, par voie endovasculaire, transveineuse	35.f2.12↔	Remplacement de la valve mitrale par allogreffe (homogreffe), avec thoracotomie mini-invasive (sternotomie partielle supérieure, thoracotomie latérale) comme voie d'abord
35.e3.11↔	Valvuloplastie de la valve pulmonaire avec sternotomie totale comme voie d'abord	35.f2.21↔	Remplacement de la valve mitrale par xénogreffe (bioprothèse), avec sternotomie totale comme voie d'abord
35.e3.12↔	Valvuloplastie de la valve pulmonaire avec thoracotomie mini-invasive (sternotomie partielle supérieure, thoracotomie latérale) comme voie d'abord	35.f2.22↔	Remplacement de la valve mitrale par xénogreffe (bioprothèse), avec thoracotomie mini-invasive (sternotomie partielle supérieure, thoracotomie latérale) comme voie d'abord
35.e4.11↔	Valvuloplastie de la valve tricuspide avec sternotomie totale comme voie d'abord	35.f2.23↔	Remplacement de la valve mitrale par xénogreffe (bioprothèse), par voie endovasculaire
35.e4.12↔	Valvuloplastie de la valve tricuspide avec thoracotomie mini-invasive (sternotomie partielle supérieure, thoracotomie latérale) comme voie d'abord	35.f2.24↔	Remplacement de la valve mitrale par xénogreffe (bioprothèse), par voie transapicale
35.f1.00↔	Remplacement de la valve aortique par une prothèse valvulaire ou par une prothèse vasculaire avec valve, SAP	35.f2.31↔	Remplacement de la valve mitrale par xénogreffe, sans stent, avec sternotomie totale comme voie d'abord
35.f1.09↔	Remplacement de la valve aortique par une prothèse valvulaire ou par une prothèse vasculaire avec valve, autres	35.f2.32↔	Remplacement de la valve mitrale par xénogreffe, sans stent, avec thoracotomie mini-invasive (sternotomie partielle supérieure, thoracotomie latérale) comme voie d'abord
35.f1.11↔	Remplacement de la valve aortique par allogreffe (homogreffe), avec sternotomie totale comme voie d'abord	35.f2.33↔	Remplacement de la valve mitrale par xénogreffe, sans stent, par voie endovasculaire
35.f1.12↔	Remplacement de la valve aortique par allogreffe (homogreffe), avec thoracotomie mini-invasive (sternotomie partielle supérieure, thoracotomie latérale) comme voie d'abord	35.f2.34↔	Remplacement de la valve mitrale par xénogreffe, sans stent, par voie transapicale
35.f1.21↔	Remplacement de la valve aortique par xénogreffe (bioprothèse), avec sternotomie totale comme voie d'abord	35.f2.51↔	Remplacement de la valve mitrale par prothèse mécanique, avec sternotomie totale comme voie d'abord
35.f1.22↔	Remplacement de la valve aortique par xénogreffe (bioprothèse), avec thoracotomie mini-invasive (sternotomie partielle supérieure, thoracotomie latérale) comme voie d'abord	35.f2.52↔	Remplacement de la valve mitrale par prothèse mécanique, avec thoracotomie mini-invasive (sternotomie partielle supérieure, thoracotomie latérale) comme voie d'abord
35.f1.23↔	Remplacement de la valve aortique par xénogreffe (bioprothèse), par voie endovasculaire	35.f3.00↔	Remplacement de la valve pulmonaire par prothèse valvulaire ou prothèse vasculaire avec valve, SAP
35.f1.24↔	Remplacement de la valve aortique par xénogreffe (bioprothèse), par voie transapicale	35.f3.09↔	Remplacement de la valve pulmonaire par prothèse valvulaire ou prothèse vasculaire avec valve, autres
35.f1.25↔	Remplacement de la valve aortique par xénogreffe (bioprothèse), par voie transapicale, avec utilisation d'un système d'abord et d'obturation apical percutané	35.f3.11↔	Remplacement de la valve pulmonaire par allogreffe (homogreffe), avec sternotomie totale comme voie d'abord
35.f1.31↔	Remplacement de la valve aortique par xénogreffe, sans stent, avec sternotomie totale comme voie d'abord	35.f3.12↔	Remplacement de la valve pulmonaire par allogreffe (homogreffe), avec thoracotomie mini-invasive (sternotomie partielle supérieure, thoracotomie latérale) comme voie d'abord
35.f1.32↔	Remplacement de valve aortique par xénogreffe, sans stent, avec thoracotomie mini-invasive (sternotomie partielle supérieure, thoracotomie latérale) comme voie d'abord		
35.f1.33↔	Remplacement de la valve aortique par xénogreffe, sans stent, par voie endovasculaire		
35.f1.34↔	Remplacement de la valve aortique par xénogreffe, sans stent, par voie transapicale		
35.f1.35↔	Remplacement de la valve aortique par xénogreffe, sans stent, par voie transapicale, avec utilisation d'un système d'abord et d'obturation apical percutané		

35.f3.21↔	Remplacement de la valve pulmonaire par xénogreffe (bioprothèse), avec sternotomie totale comme voie d'abord	35.f4.52↔	Remplacement de la valve tricuspide par prothèse mécanique, avec thoracotomie mini-invasive (sternotomie partielle supérieure, thoracotomie latérale) comme voie d'abord
35.f3.22↔	Remplacement de la valve pulmonaire par xénogreffe (bioprothèse), avec thoracotomie mini-invasive (sternotomie partielle supérieure, thoracotomie latérale) comme voie d'abord	35.g0↔	Révision d'un remplacement de la valve, SAP
35.f3.23↔	Remplacement de la valve pulmonaire par xénogreffe (bioprothèse), par voie endovasculaire	35.g1.11↔	Révision d'un remplacement de la valve aortique, avec sternotomie totale comme voie d'abord
35.f3.24↔	Remplacement de la valve pulmonaire par xénogreffe (bioprothèse), par voie transapicale	35.g1.12↔	Révision d'un remplacement de la valve aortique, avec thoracotomie mini-invasive (sternotomie partielle supérieure, thoracotomie latérale) comme voie d'abord
35.f3.25↔	Remplacement de la valve pulmonaire par xénogreffe (bioprothèse), par voie transapicale, avec utilisation d'un système d'abord et d'obturation apical percutané	35.g1.13↔	Révision d'un remplacement de la valve aortique, par voie endovasculaire
35.f3.31↔	Remplacement de la valve pulmonaire par xénogreffe, sans stent, avec sternotomie totale comme voie d'abord	35.g1.14↔	Révision d'un remplacement de la valve aortique, par voie transapicale
35.f3.32↔	Remplacement de la valve pulmonaire par xénogreffe, sans stent, avec thoracotomie mini-invasive (sternotomie partielle supérieure, thoracotomie latérale) comme voie d'abord	35.g2.11↔	Révision d'un remplacement de la valve mitrale, avec sternotomie totale comme voie d'abord
35.f3.33↔	Remplacement de la valve pulmonaire par xénogreffe, sans stent, par voie endovasculaire	35.g2.12↔	Révision d'un remplacement de la valve mitrale, avec thoracotomie mini-invasive (sternotomie partielle supérieure, thoracotomie latérale) comme voie d'abord
35.f3.34↔	Remplacement de la valve pulmonaire par xénogreffe, sans stent, par voie transapicale	35.g2.13↔	Révision d'un remplacement de la valve mitrale, par voie endovasculaire
35.f3.35↔	Remplacement de la valve pulmonaire par xénogreffe, sans stent, par voie transapicale, avec utilisation d'un système d'abord et d'obturation apical percutané	35.g2.14↔	Révision d'un remplacement de la valve mitrale, par voie transapicale
35.f3.51↔	Remplacement de la valve pulmonaire par prothèse mécanique, avec sternotomie totale comme voie d'abord	35.g3.11↔	Révision d'un remplacement de la valve pulmonaire, avec sternotomie totale comme voie d'abord
35.f3.52↔	Remplacement de la valve pulmonaire par prothèse mécanique, avec thoracotomie mini-invasive (sternotomie partielle supérieure, thoracotomie latérale) comme voie d'abord	35.g3.12↔	Révision d'un remplacement de la valve pulmonaire, avec thoracotomie mini-invasive (sternotomie partielle supérieure, thoracotomie latérale) comme voie d'abord
35.f3.61↔	Remplacement de la valve pulmonaire par prothèse vasculaire avec valve, biologique, avec sternotomie totale comme voie d'abord	35.g3.13↔	Révision d'un remplacement de la valve pulmonaire, par voie endovasculaire
35.f3.62↔	Remplacement de la valve pulmonaire par prothèse vasculaire avec valve, biologique avec thoracotomie mini-invasive (sternotomie partielle supérieure, thoracotomie latérale) comme voie d'abord	35.g3.14↔	Révision d'un remplacement de la valve pulmonaire, par voie transapicale
35.f3.71↔	Remplacement de la valve pulmonaire par prothèse vasculaire avec valve, biologique, avec sternotomie totale comme voie d'abord	35.g4.11↔	Révision d'un remplacement de la valve tricuspide, avec sternotomie totale comme voie d'abord
35.f3.72↔	Remplacement de la valve pulmonaire par prothèse vasculaire avec valve, mécanique, avec thoracotomie mini-invasive (sternotomie partielle supérieure, thoracotomie latérale) comme voie d'abord	35.g4.12↔	Révision d'un remplacement de la valve tricuspide, avec thoracotomie mini-invasive (sternotomie partielle supérieure, thoracotomie latérale) comme voie d'abord
35.f4.00↔	Remplacement de la valve tricuspide par prothèse valvulaire, SAP	35.g4.13↔	Révision d'un remplacement de la valve tricuspide, par voie endovasculaire
35.f4.09↔	Remplacement de la valve tricuspide par prothèse valvulaire, autres	35.g4.14↔	Révision d'un remplacement de la valve tricuspide, par voie transapicale
35.f4.11↔	Remplacement de la valve tricuspide par allogreffe (homogreffe), avec sternotomie totale comme voie d'abord	35.g9↔	Révision d'un remplacement de valve cardiaque, autres
35.f4.12↔	Remplacement de la valve tricuspide par allogreffe (homogreffe), avec thoracotomie mini-invasive (sternotomie partielle supérieure, thoracotomie latérale) comme voie d'abord	35.h1.00↔	Retrait avec implantation d'une nouvelle prothèse valvulaire aortique ou d'une prothèse vasculaire avec valve, SAP
35.f4.21↔	Remplacement de la valve tricuspide par xénogreffe (bioprothèse), avec sternotomie totale comme voie d'abord	35.h1.09↔	Retrait avec implantation d'une nouvelle prothèse valvulaire aortique ou d'une prothèse vasculaire avec valve, autres
35.f4.22↔	Remplacement de la valve tricuspide par xénogreffe (bioprothèse), avec thoracotomie mini-invasive (sternotomie partielle supérieure, thoracotomie latérale) comme voie d'abord	35.h1.11↔	Retrait d'une prothèse valvulaire aortique ainsi qu'implantation d'une allogreffe (homogreffe), avec sternotomie totale comme voie d'abord
35.f4.23↔	Remplacement de la valve tricuspide par xénogreffe (bioprothèse), par voie endovasculaire	35.h1.12↔	Retrait d'une prothèse valvulaire aortique ainsi qu'implantation d'une allogreffe (homogreffe), avec thoracotomie mini-invasive (sternotomie partielle supérieure, thoracotomie latérale) comme voie d'abord
35.f4.24↔	Remplacement de la valve tricuspide par xénogreffe (bioprothèse), par voie transapicale	35.h1.21↔	Retrait d'une prothèse valvulaire aortique ainsi qu'implantation d'une xénogreffe (bioprothèse), avec sternotomie totale comme voie d'abord
35.f4.31↔	Remplacement de la valve tricuspide par xénogreffe, sans stent, avec sternotomie totale comme voie d'abord	35.h1.22↔	Retrait d'une prothèse valvulaire aortique ainsi qu'implantation d'une xénogreffe (bioprothèse), avec thoracotomie mini-invasive (sternotomie partielle supérieure, thoracotomie latérale) comme voie d'abord
35.f4.32↔	Remplacement de la valve tricuspide par xénogreffe, sans stent, avec thoracotomie mini-invasive (sternotomie partielle supérieure, thoracotomie latérale) comme voie d'abord	35.h1.31↔	Retrait d'une prothèse valvulaire aortique ainsi qu'implantation d'une xénogreffe, sans stent, avec sternotomie totale comme voie d'abord
35.f4.33↔	Remplacement de la valve tricuspide par xénogreffe, sans stent, par voie endovasculaire	35.h1.32↔	Retrait d'une prothèse valvulaire aortique ainsi qu'implantation d'une xénogreffe, sans stent, avec thoracotomie mini-invasive (sternotomie partielle supérieure, thoracotomie latérale) comme voie d'abord
35.f4.34↔	Remplacement de la valve tricuspide par xénogreffe, sans stent, par voie transapicale	35.h1.41↔	Retrait d'une prothèse valvulaire aortique ainsi qu'implantation d'une xénogreffe auto-expansible, sans suture, avec sternotomie totale comme voie d'abord
35.f4.51↔	Remplacement de la valve tricuspide par prothèse mécanique, avec sternotomie totale comme voie d'abord	35.h1.42↔	Retrait d'une prothèse valvulaire aortique ainsi qu'implantation d'une xénogreffe auto-expansible, sans suture, avec thoracotomie mini-invasive (sternotomie partielle supérieure, thoracotomie latérale) comme voie d'abord

35.h1.51↔	Retrait d'une prothèse valvulaire aortique ainsi qu'implantation d'une prothèse mécanique, avec sternotomie totale comme voie d'abord	35.h3.21↔	Retrait d'une prothèse valvulaire pulmonaire ainsi qu'implantation d'une xéno greffe (bioprothèse), avec sternotomie totale comme voie d'abord
35.h1.52↔	Retrait d'une prothèse valvulaire aortique ainsi qu'implantation d'une prothèse mécanique, avec thoracotomie mini-invasive (sternotomie partielle supérieure, thoracotomie latérale) comme voie d'abord	35.h3.22↔	Retrait d'une prothèse valvulaire pulmonaire ainsi qu'implantation d'une xéno greffe (bioprothèse), avec thoracotomie mini-invasive (sternotomie partielle supérieure, thoracotomie latérale) comme voie d'abord
35.h1.61↔	Retrait d'une prothèse valvulaire aortique ainsi qu'implantation d'une prothèse vasculaire avec valve, biologique, avec sternotomie totale comme voie d'abord	35.h3.31↔	Retrait d'une prothèse valvulaire pulmonaire ainsi qu'implantation d'une xéno greffe, sans stent, avec sternotomie totale comme voie d'abord
35.h1.62↔	Retrait d'une prothèse valvulaire aortique ainsi qu'implantation d'une prothèse vasculaire avec valve, biologique avec thoracotomie mini-invasive (sternotomie partielle supérieure, thoracotomie latérale) comme voie d'abord	35.h3.32↔	Retrait d'une prothèse valvulaire pulmonaire ainsi qu'implantation d'une xéno greffe, sans stent, avec thoracotomie mini-invasive (sternotomie partielle supérieure, thoracotomie latérale) comme voie d'abord
35.h1.71↔	Retrait d'une prothèse valvulaire aortique ainsi qu'implantation d'une prothèse vasculaire avec valve, mécanique, avec sternotomie totale comme voie d'abord	35.h3.51↔	Retrait d'une prothèse valvulaire pulmonaire ainsi qu'implantation d'une prothèse mécanique, avec sternotomie totale comme voie d'abord
35.h1.72↔	Retrait d'une prothèse valvulaire aortique ainsi qu'implantation d'une prothèse vasculaire avec valve, mécanique avec thoracotomie mini-invasive (sternotomie partielle supérieure, thoracotomie latérale) comme voie d'abord	35.h3.52↔	Retrait d'une prothèse valvulaire pulmonaire ainsi qu'implantation d'une prothèse mécanique, avec thoracotomie mini-invasive (sternotomie partielle supérieure, thoracotomie latérale) comme voie d'abord
35.h2.00↔	Retrait avec implantation d'une nouvelle prothèse valvulaire mitrale, SAP	35.h3.61↔	Retrait d'une prothèse valvulaire pulmonaire ainsi qu'implantation d'une prothèse vasculaire avec valve, biologique, avec sternotomie totale comme voie d'abord
35.h2.09↔	Retrait avec implantation d'une nouvelle prothèse valvulaire mitrale, autres	35.h3.62↔	Retrait d'une prothèse valvulaire pulmonaire ainsi qu'implantation d'une prothèse vasculaire avec valve, biologique avec thoracotomie mini-invasive (sternotomie partielle supérieure, thoracotomie latérale) comme voie d'abord
35.h2.11↔	Retrait d'une prothèse valvulaire mitrale ainsi qu'implantation d'une allogreffe (homogreffe), avec sternotomie totale comme voie d'abord	35.h3.71↔	Retrait d'une prothèse valvulaire pulmonaire ainsi qu'implantation d'une prothèse vasculaire avec valve, mécanique, avec sternotomie totale comme voie d'abord
35.h2.12↔	Retrait d'une prothèse valvulaire mitrale ainsi qu'implantation d'une allogreffe (homogreffe), avec thoracotomie mini-invasive (sternotomie partielle supérieure, thoracotomie latérale) comme voie d'abord	35.h3.72↔	Retrait d'une prothèse valvulaire pulmonaire ainsi qu'implantation d'une prothèse vasculaire avec valve, mécanique, avec thoracotomie mini-invasive (sternotomie partielle supérieure, thoracotomie latérale) comme voie d'abord
35.h2.21↔	Retrait d'une prothèse valvulaire mitrale ainsi qu'implantation d'une xéno greffe (bioprothèse), avec sternotomie totale comme voie d'abord	35.h4.00↔	Retrait avec implantation d'une nouvelle prothèse valvulaire tricuspide, SAP
35.h2.22↔	Retrait d'une prothèse valvulaire mitrale ainsi qu'implantation d'une xéno greffe (bioprothèse), avec thoracotomie mini-invasive (sternotomie partielle supérieure, thoracotomie latérale) comme voie d'abord	35.h4.09↔	Retrait avec implantation d'une nouvelle prothèse valvulaire tricuspide, autres
35.h2.23↔	Retrait d'une prothèse valvulaire mitrale ainsi qu'implantation d'une xéno greffe (bioprothèse), par voie endovasculaire	35.h4.11↔	Retrait d'une prothèse valvulaire tricuspide ainsi qu'implantation d'une allogreffe (homogreffe), avec sternotomie totale comme voie d'abord
35.h2.24↔	Retrait d'une prothèse valvulaire mitrale ainsi qu'implantation d'une xéno greffe (bioprothèse), par voie transapicale	35.h4.12↔	Retrait d'une prothèse valvulaire tricuspide ainsi qu'implantation d'une allogreffe (homogreffe), avec thoracotomie mini-invasive (sternotomie partielle supérieure, thoracotomie latérale) comme voie d'abord
35.h2.31↔	Retrait d'une prothèse valvulaire mitrale ainsi qu'implantation d'une xéno greffe, sans stent, avec sternotomie totale comme voie d'abord	35.h4.21↔	Retrait d'une prothèse valvulaire tricuspide ainsi qu'implantation d'une xéno greffe (bioprothèse), avec sternotomie totale comme voie d'abord
35.h2.32↔	Retrait d'une prothèse valvulaire mitrale ainsi qu'implantation d'une xéno greffe, sans stent, avec thoracotomie mini-invasive (sternotomie partielle supérieure, thoracotomie latérale) comme voie d'abord	35.h4.22↔	Retrait d'une prothèse valvulaire tricuspide ainsi qu'implantation d'une xéno greffe (bioprothèse), avec thoracotomie mini-invasive (sternotomie partielle supérieure, thoracotomie latérale) comme voie d'abord
35.h2.33↔	Retrait d'une prothèse valvulaire mitrale ainsi qu'implantation d'une xéno greffe, sans stent, par voie endovasculaire	35.h4.23↔	Retrait d'une prothèse valvulaire tricuspide ainsi qu'implantation d'une xéno greffe (bioprothèse), par voie endovasculaire
35.h2.34↔	Retrait d'une prothèse valvulaire mitrale ainsi qu'implantation d'une xéno greffe, sans stent, par voie transapicale	35.h4.31↔	Retrait d'une prothèse valvulaire tricuspide ainsi qu'implantation d'une xéno greffe, sans stent, avec sternotomie totale comme voie d'abord
35.h2.51↔	Retrait d'une prothèse valvulaire mitrale ainsi qu'implantation d'une prothèse mécanique, avec sternotomie totale comme voie d'abord	35.h4.32↔	Retrait d'une prothèse valvulaire tricuspide ainsi qu'implantation d'une xéno greffe, sans stent, avec thoracotomie mini-invasive (sternotomie partielle supérieure, thoracotomie latérale) comme voie d'abord
35.h2.52↔	Retrait d'une prothèse valvulaire mitrale ainsi qu'implantation d'une prothèse mécanique, avec thoracotomie mini-invasive (sternotomie partielle supérieure, thoracotomie latérale) comme voie d'abord	35.h4.33↔	Retrait d'une prothèse valvulaire tricuspide ainsi qu'implantation d'une xéno greffe, sans stent, par voie endovasculaire
35.h3.00↔	Retrait avec implantation d'une nouvelle prothèse valvulaire pulmonaire ou d'une prothèse vasculaire avec valve, SAP	35.h4.51↔	Retrait d'une prothèse valvulaire tricuspide ainsi qu'implantation consécutive d'une prothèse mécanique, avec sternotomie totale comme voie d'abord
35.h3.09↔	Retrait avec implantation d'une nouvelle prothèse valvulaire pulmonaire ou d'une prothèse vasculaire avec valve, autres	35.h4.52↔	Retrait d'une prothèse valvulaire tricuspide ainsi qu'implantation d'une prothèse mécanique, avec thoracotomie mini-invasive (sternotomie partielle supérieure, thoracotomie latérale) comme voie d'abord
35.h3.11↔	Retrait d'une prothèse valvulaire pulmonaire ainsi qu'implantation d'une allogreffe (homogreffe), avec sternotomie totale comme voie d'abord	35.i1.11↔	Opération de Brock
35.h3.12↔	Retrait d'une prothèse valvulaire pulmonaire ainsi qu'implantation d'une allogreffe (homogreffe), avec thoracotomie mini-invasive (sternotomie partielle supérieure, thoracotomie latérale) comme voie d'abord	35.i2.11↔	Opération selon Ross
		35.i3.11↔	Intervention de Tirone David

35.i3.12↔	Opération selon Yacoub	36.12.27↔	Double pontage (aorto-)coronaire, chirurgical ouvert (thoracotomie, mini-thoracotomie, sternotomie), avec veine autogène, avec treillis externe de stabilisation
36.03↔	Angioplastie d'artère coronaire à thorax ouvert	36.12.28↔	Double pontage (aorto-)coronaire, chirurgical ouvert (thoracotomie, mini-thoracotomie, sternotomie), avec xéno greffe
36.10↔	Pontage aorto-coronaire pour revascularisation cardiaque, SAP	36.12.2a↔	Double pontage (aorto-)coronaire, chirurgical ouvert (thoracotomie, mini-thoracotomie, sternotomie), avec prothèse vasculaire
36.11.00↔	Pontage (aorto-)coronaire simple, par technique et par matériel, SAP	36.12.31↔	Double pontage (aorto-)coronaire, mini-invasif, avec artère autogène, artère radiale
36.11.21↔	Pontage (aorto-)coronaire simple, chirurgical ouvert (thoracotomie, mini-thoracotomie, sternotomie), avec artère autogène, artère radiale	36.12.32↔	Double pontage (aorto-)coronaire, mini-invasif, avec artère autogène, artère mammaire interne (artère thoracique interne)
36.11.22↔	Pontage (aorto-)coronaire simple, chirurgical ouvert (thoracotomie, mini-thoracotomie, sternotomie), avec artère autogène, artère mammaire interne (artère thoracique interne)	36.12.33↔	Double pontage (aorto-)coronaire, mini-invasif, avec artère autogène, greffon libre d'artère mammaire interne [IMA] (artère thoracique interne)
36.11.23↔	Pontage (aorto-)coronaire simple, chirurgical ouvert (thoracotomie, mini-thoracotomie, sternotomie), avec artère autogène, greffon libre d'artère mammaire interne [AMI] (artère thoracique interne)	36.12.34↔	Double pontage (aorto-)coronaire, mini-invasif, avec artère autogène, artère abdominale
36.11.24↔	Pontage (aorto-)coronaire simple, chirurgical ouvert (thoracotomie, mini-thoracotomie, sternotomie), avec artère autogène, artère abdominale	36.12.35↔	Double pontage (aorto-)coronaire, mini-invasif, avec artère autogène, autre artère
36.11.25↔	Pontage (aorto-)coronaire simple, chirurgical ouvert (thoracotomie, mini-thoracotomie, sternotomie), avec artère autogène, autre artère	36.12.36↔	Double pontage (aorto-)coronaire, mini-invasif, avec veine autogène, sans treillis externe de stabilisation
36.11.26↔	Pontage (aorto-)coronaire simple, chirurgical ouvert (thoracotomie, mini-thoracotomie, sternotomie), avec veine autogène, sans treillis externe de stabilisation	36.12.37↔	Double pontage (aorto-)coronaire, mini-invasif, avec veine autogène, avec treillis externe de stabilisation
36.11.27↔	Pontage (aorto-)coronaire simple, chirurgical ouvert (thoracotomie, mini-thoracotomie, sternotomie), avec veine autogène, avec treillis externe de stabilisation	36.12.38↔	Double pontage (aorto-)coronaire, mini-invasif, avec xéno greffe
36.11.28↔	Pontage (aorto-)coronaire simple, chirurgical ouvert (thoracotomie, mini-thoracotomie, sternotomie), avec xéno greffe	36.12.3a↔	Double pontage (aorto-)coronaire, mini-invasif, avec prothèse vasculaire
36.11.2a↔	Pontage (aorto-)coronaire simple, chirurgical ouvert (thoracotomie, mini-thoracotomie, sternotomie), avec prothèse vasculaire	36.12.99↔	Double pontage (aorto-)coronaire, par technique et par matériel, autre
36.11.31↔	Pontage (aorto-)coronaire simple, mini-invasif, avec artère autogène, artère radiale	36.13.00↔	Triple pontage (aorto-)coronaire, par technique et par matériel, SAP
36.11.32↔	Pontage (aorto-)coronaire simple, mini-invasif, avec artère autogène, artère mammaire interne (artère thoracique interne)	36.13.21↔	Triple pontage (aorto-)coronaire, chirurgical ouvert (thoracotomie, mini-thoracotomie, sternotomie), avec artère autogène, artère radiale
36.11.33↔	Pontage (aorto-)coronaire simple, mini-invasif, avec artère autogène, greffon libre d'artère mammaire interne [IMA] (artère thoracique interne)	36.13.22↔	Triple pontage (aorto-)coronaire, chirurgical ouvert (thoracotomie, mini-thoracotomie, sternotomie), avec artère autogène, artère mammaire interne (artère thoracique interne)
36.11.34↔	Pontage (aorto-)coronaire simple, mini-invasif, avec artère autogène, artère abdominale	36.13.23↔	Triple pontage (aorto-)coronaire, chirurgical ouvert (thoracotomie, mini-thoracotomie, sternotomie), avec artère autogène, greffon libre d'artère mammaire interne [AMI] (artère thoracique interne)
36.11.35↔	Pontage (aorto-)coronaire simple, mini-invasif, avec artère autogène, autre artère	36.13.24↔	Triple pontage (aorto-)coronaire, chirurgical ouvert (thoracotomie, mini-thoracotomie, sternotomie), avec artère autogène, artère abdominale
36.11.36↔	Pontage (aorto-)coronaire simple, mini-invasif, avec veine autogène, sans treillis externe de stabilisation	36.13.25↔	Triple pontage (aorto-)coronaire, chirurgical ouvert (thoracotomie, mini-thoracotomie, sternotomie), avec artère autogène, autre artère
36.11.37↔	Pontage (aorto-)coronaire simple, mini-invasif, avec veine autogène, avec treillis externe de stabilisation	36.13.26↔	Triple pontage (aorto-)coronaire, chirurgical ouvert (thoracotomie, mini-thoracotomie, sternotomie), avec veine autogène, sans treillis externe de stabilisation
36.11.38↔	Pontage (aorto-)coronaire simple, mini-invasif, avec xéno greffe	36.13.27↔	Triple pontage (aorto-)coronaire, chirurgical ouvert (thoracotomie, mini-thoracotomie, sternotomie), avec veine autogène, avec treillis externe de stabilisation
36.11.3a↔	Pontage (aorto-)coronaire simple, mini-invasif, avec prothèse vasculaire	36.13.28↔	Triple pontage (aorto-)coronaire, chirurgical ouvert (thoracotomie, mini-thoracotomie, sternotomie), avec xéno greffe
36.11.99↔	Pontage (aorto-)coronaire simple, par technique et par matériel, autre	36.13.2a↔	Triple pontage (aorto-)coronaire, chirurgical ouvert (thoracotomie, mini-thoracotomie, sternotomie), avec prothèse vasculaire
36.12.00↔	Double pontage (aorto-)coronaire, par technique et par matériel, SAP	36.13.31↔	Triple pontage (aorto-)coronaire, mini-invasif, avec artère autogène, artère radiale
36.12.21↔	Double pontage (aorto-)coronaire, chirurgical ouvert (thoracotomie, mini-thoracotomie, sternotomie), avec artère autogène, artère radiale	36.13.32↔	Triple pontage (aorto-)coronaire, mini-invasif, avec artère autogène, artère mammaire interne (artère thoracique interne)
36.12.22↔	Double pontage (aorto-)coronaire, chirurgical ouvert (thoracotomie, mini-thoracotomie, sternotomie), avec artère autogène, artère mammaire interne (artère thoracique interne)	36.13.33↔	Triple pontage (aorto-)coronaire, mini-invasif, avec artère autogène, greffon libre d'artère mammaire interne [IMA] (artère thoracique interne)
36.12.23↔	Double pontage (aorto-)coronaire, chirurgical ouvert (thoracotomie, mini-thoracotomie, sternotomie), avec artère autogène, greffon libre d'artère mammaire interne [AMI] (artère thoracique interne)	36.13.34↔	Triple pontage (aorto-)coronaire, mini-invasif, avec artère autogène, artère abdominale
36.12.24↔	Double pontage (aorto-)coronaire, chirurgical ouvert (thoracotomie, mini-thoracotomie, sternotomie), avec artère autogène, artère abdominale	36.13.35↔	Triple pontage (aorto-)coronaire, mini-invasif, avec artère autogène, autre artère
36.12.25↔	Double pontage (aorto-)coronaire, chirurgical ouvert (thoracotomie, mini-thoracotomie, sternotomie), avec artère autogène, autre artère	36.13.36↔	Triple pontage (aorto-)coronaire, mini-invasif, avec veine autogène, sans treillis externe de stabilisation
36.12.26↔	Double pontage (aorto-)coronaire, chirurgical ouvert (thoracotomie, mini-thoracotomie, sternotomie), avec veine autogène, sans treillis externe de stabilisation	36.13.37↔	Triple pontage (aorto-)coronaire, mini-invasif, avec veine autogène, avec treillis externe de stabilisation
		36.13.38↔	Triple pontage (aorto-)coronaire, mini-invasif, avec xéno greffe

36.13.3a↔	Triple pontage (aorto-)coronaire, mini-invasif, avec prothèse vasculaire	36.1a.16↔	Quintuple pontage (aorto-)coronaire, chirurgical ouvert (thoracotomie, mini-thoracotomie, sternotomie), avec veine autogène, sans treillis externe de stabilisation
36.13.99↔	Triple pontage (aorto-)coronaire, par technique et par matériel, autre	36.1a.17↔	Quintuple pontage (aorto-)coronaire, chirurgical ouvert (thoracotomie, mini-thoracotomie, sternotomie), avec veine autogène, avec treillis externe de stabilisation
36.18.00↔	Quadruple pontage (aorto-)coronaire, par technique et par matériel, SAP	36.1a.18↔	Quintuple pontage (aorto-)coronaire, chirurgical ouvert (thoracotomie, mini-thoracotomie, sternotomie), avec xéno greffe
36.18.11↔	Quadruple pontage (aorto-)coronaire, chirurgical ouvert (thoracotomie, mini-thoracotomie, sternotomie), avec artère autogène, artère radiale	36.1a.1a↔	Quintuple pontage (aorto-)coronaire, chirurgical ouvert (thoracotomie, mini-thoracotomie, sternotomie), avec prothèse vasculaire
36.18.12↔	Quadruple pontage (aorto-)coronaire, chirurgical ouvert (thoracotomie, mini-thoracotomie, sternotomie), avec artère autogène, artère mammaire interne (artère thoracique interne)	36.1a.21↔	Quintuple pontage (aorto-)coronaire, mini-invasif, avec artère autogène, artère radiale
36.18.13↔	Quadruple pontage (aorto-)coronaire, chirurgical ouvert (thoracotomie, mini-thoracotomie, sternotomie), avec artère autogène, greffon libre d'artère mammaire interne [AMI] (artère thoracique interne)	36.1a.22↔	Quintuple pontage (aorto-)coronaire, mini-invasif, avec artère autogène, artère mammaire interne (artère thoracique interne)
36.18.14↔	Quadruple pontage (aorto-)coronaire, chirurgical ouvert (thoracotomie, mini-thoracotomie, sternotomie), avec artère autogène, artère abdominale	36.1a.23↔	Quintuple pontage (aorto-)coronaire, mini-invasif, avec artère autogène, greffon libre d'artère mammaire interne [IMA] (artère thoracique interne)
36.18.15↔	Quadruple pontage (aorto-)coronaire, chirurgical ouvert (thoracotomie, mini-thoracotomie, sternotomie), avec artère autogène, autre artère	36.1a.24↔	Quintuple pontage (aorto-)coronaire, mini-invasif, avec artère autogène, artère abdominale
36.18.16↔	Quadruple pontage (aorto-)coronaire, chirurgical ouvert (thoracotomie, mini-thoracotomie, sternotomie), avec veine autogène, sans treillis externe de stabilisation	36.1a.25↔	Quintuple pontage (aorto-)coronaire, mini-invasif, avec artère autogène, autre artère
36.18.17↔	Quadruple pontage (aorto-)coronaire, chirurgical ouvert (thoracotomie, mini-thoracotomie, sternotomie), avec veine autogène, avec treillis externe de stabilisation	36.1a.26↔	Quintuple pontage (aorto-)coronaire, mini-invasif, avec veine autogène, sans treillis externe de stabilisation
36.18.18↔	Quadruple pontage (aorto-)coronaire, chirurgical ouvert (thoracotomie, mini-thoracotomie, sternotomie), avec xéno greffe	36.1a.27↔	Quintuple pontage (aorto-)coronaire, mini-invasif, avec veine autogène, avec treillis externe de stabilisation
36.18.1a↔	Quadruple pontage (aorto-)coronaire, chirurgical ouvert (thoracotomie, mini-thoracotomie, sternotomie), avec prothèse vasculaire	36.1a.28↔	Quintuple pontage (aorto-)coronaire, mini-invasif, avec xéno greffe
36.18.21↔	Quadruple pontage (aorto-)coronaire, mini-invasif, avec artère autogène, artère radiale	36.1a.2a↔	Quintuple pontage (aorto-)coronaire, mini-invasif, avec prothèse vasculaire
36.18.22↔	Quadruple pontage (aorto-)coronaire, mini-invasif, avec artère autogène, artère mammaire interne (artère thoracique interne)	36.1a.99↔	Quintuple pontage (aorto-)coronaire, autre
36.18.23↔	Quadruple pontage (aorto-)coronaire, mini-invasif, avec artère autogène, greffon libre d'artère mammaire interne [IMA] (artère thoracique interne)	36.1b.00↔	Pontage (aorto-)coronaire sextuple ou plus, par technique et par matériel, SAP
36.18.24↔	Quadruple pontage (aorto-)coronaire, mini-invasif, avec artère autogène, artère abdominale	36.1b.11↔	Pontage (aorto-)coronaire sextuple ou plus, chirurgical ouvert (thoracotomie, mini-thoracotomie, sternotomie), avec artère autogène, artère radiale
36.18.25↔	Quadruple pontage (aorto-)coronaire, mini-invasif, avec artère autogène, autre artère	36.1b.12↔	Pontage (aorto-)coronaire sextuple ou plus, chirurgical ouvert (thoracotomie, mini-thoracotomie, sternotomie), avec artère autogène, artère mammaire interne (artère thoracique interne)
36.18.26↔	Quadruple pontage (aorto-)coronaire, mini-invasif, avec veine autogène, sans treillis externe de stabilisation	36.1b.13↔	Pontage (aorto-)coronaire sextuple ou plus, chirurgical ouvert (thoracotomie, mini-thoracotomie, sternotomie), avec artère autogène, greffon libre d'artère mammaire interne [AMI] (artère thoracique interne)
36.18.27↔	Quadruple pontage (aorto-)coronaire, mini-invasif, avec veine autogène, avec treillis externe de stabilisation	36.1b.14↔	Pontage (aorto-)coronaire sextuple ou plus, chirurgical ouvert (thoracotomie, mini-thoracotomie, sternotomie), avec artère autogène, artère abdominale
36.18.28↔	Quadruple pontage (aorto-)coronaire, mini-invasif, avec xéno greffe	36.1b.15↔	Pontage (aorto-)coronaire sextuple ou plus, chirurgical ouvert (thoracotomie, mini-thoracotomie, sternotomie), avec artère autogène, autre artère
36.18.2a↔	Quadruple pontage (aorto-)coronaire, mini-invasif, avec prothèse vasculaire	36.1b.16↔	Pontage (aorto-)coronaire sextuple ou plus, chirurgical ouvert (thoracotomie, mini-thoracotomie, sternotomie), avec veine autogène, sans treillis externe de stabilisation
36.18.99↔	Quadruple pontage (aorto-)coronaire, par technique et par matériel, autre	36.1b.17↔	Pontage (aorto-)coronaire sextuple ou plus, chirurgical ouvert (thoracotomie, mini-thoracotomie, sternotomie), avec veine autogène, avec treillis externe de stabilisation
36.19↔	Anastomose de pontage pour revascularisation du cœur, autre	36.1b.18↔	Pontage (aorto-)coronaire sextuple ou plus, chirurgical ouvert (thoracotomie, mini-thoracotomie, sternotomie), avec xéno greffe
36.1a.00↔	Quintuple pontage (aorto-)coronaire, par technique et par matériel, SAP	36.1b.1a↔	Pontage (aorto-)coronaire sextuple ou plus, chirurgical ouvert (thoracotomie, mini-thoracotomie, sternotomie), avec prothèse vasculaire
36.1a.11↔	Quintuple pontage (aorto-)coronaire, chirurgical ouvert (thoracotomie, mini-thoracotomie, sternotomie), avec artère autogène, artère radiale	36.1b.21↔	Pontage (aorto-)coronaire sextuple ou plus, mini-invasif, avec artère autogène, artère radiale
36.1a.12↔	Quintuple pontage (aorto-)coronaire, chirurgical ouvert (thoracotomie, mini-thoracotomie, sternotomie), avec artère autogène, artère mammaire interne (artère thoracique interne)	36.1b.22↔	Pontage (aorto-)coronaire sextuple ou plus, mini-invasif, avec artère autogène, artère mammaire interne (artère thoracique interne)
36.1a.13↔	Quintuple pontage (aorto-)coronaire, chirurgical ouvert (thoracotomie, mini-thoracotomie, sternotomie), avec artère autogène, greffon libre d'artère mammaire interne [AMI] (artère thoracique interne)	36.1b.23↔	Pontage (aorto-)coronaire sextuple ou plus, mini-invasif, avec artère autogène, greffon libre d'artère mammaire interne [IMA] (artère thoracique interne)
36.1a.14↔	Quintuple pontage (aorto-)coronaire, chirurgical ouvert (thoracotomie, mini-thoracotomie, sternotomie), avec artère autogène, artère abdominale	36.1b.24↔	Pontage (aorto-)coronaire sextuple ou plus, mini-invasif, avec artère autogène, artère abdominale
36.1a.15↔	Quintuple pontage (aorto-)coronaire, chirurgical ouvert (thoracotomie, mini-thoracotomie, sternotomie), avec artère autogène, autre artère	36.1b.25↔	Pontage (aorto-)coronaire sextuple ou plus, mini-invasif, avec artère autogène, autre artère
		36.1b.26↔	Pontage (aorto-)coronaire sextuple ou plus, mini-invasif, avec veine autogène, sans treillis externe de stabilisation

36.1b.27↔	Pontage (aorto)-coronaire sextuple ou plus, mini-invasif, avec veine autogène, avec treillis externe de stabilisation	37.8a.22↔	Implantation de pacemaker à double chambre, avec stimulation antitachycardique
36.1b.28↔	Pontage (aorto)-coronaire sextuple ou plus, mini-invasif, avec xénotgreffe	37.8a.31↔	Implantation de pacemaker à resynchronisation (CRT-P)
36.1b.2a↔	Pontage (aorto)-coronaire sextuple ou plus, mini-invasif, avec prothèse vasculaire	37.8a.41↔	Implantation de pacemaker transveineux sans sonde
36.1b.99↔	Pontage (aorto)-coronaire sextuple ou plus, par technique et par matériel, autre	37.8a.99↔	Implantation de pacemaker permanent, autre
36.2↔	Revascularisation cardiaque par implant artériel	37.8e.00↔	Implantation de cardiovertreur ou défibrillateur, SAP
36.31↔	Revascularisation transmyocardique à thorax ouvert	37.8e.11↔	Implantation d'un défibrillateur à chambre unique
36.32↔	Autre revascularisation transmyocardique	37.8e.12↔	Implantation d'un défibrillateur à double chambre
36.33↔	Revascularisation transmyocardique endoscopique	37.8e.21↔	Implantation de défibrillateur à resynchronisation (CRT-D)
36.39.10↔	Revascularisation cardiaque par patchs d'élargissement des artères coronaires	37.8e.22↔	Implantation de défibrillateur à chambre unique avec capteur auriculaire
36.39.11↔	Révision de pontage coronaire	37.8e.31↔	Implantation d'un système sous-cutané de défibrillation
36.39.12↔	Nouveau pontage coronaire	37.8e.99↔	Implantation de cardiovertreur ou défibrillateur, autre
36.39.13↔	Transposition d'artère coronaire	37.91↔	Massage cardiaque à thorax ouvert
37.31.20↔	Péricardectomie totale	37.99.21↔	Réparation d'un ventricule droit à double issue de type Fallot
37.31.99↔	Péricardectomie, autre	37.99.22↔	Réparation d'autre ventricule droit à double issue
37.32↔	Excision d'anévrisme du cœur	37.99.23↔	Opération d'un cœur fonctionnellement/morphologiquement univentriculaire
37.35↔	Ventriculectomie partielle	37.99.24↔	Réparation d'un cœur triatrial
37.41↔	Implantation de système d'assistance cardiaque prothétique autour du cœur	37.99.25↔	Réparation d'absence de valve pulmonaire
37.51.00↔	Transplantation cardiaque, SAP	38.04.10↔	Incision de l'aorte ascendante et de la crosse aortique
37.51.10↔	Transplantation cardiaque	38.04.20↔	Incision de l'aorte descendante
37.51.20↔	Retransplantation cardiaque durant la même hospitalisation	38.04.30↔	Incision de l'aorte abdominale
37.51.99↔	Transplantation cardiaque, autre	38.11↔	Endartériectomie de vaisseaux intracrâniens
37.52↔	Implantation de système intégral de remplacement du cœur	38.12↔	Endartériectomie d'autres vaisseaux de la tête et du cou
37.54↔	Remplacement ou réparation d'autres composantes implantables de système intégral de remplacement du cœur	38.13↔	Endartériectomie de vaisseaux de membre supérieur
37.6a.11↔	Implantation d'un système d'assistance cardio-vasculaire, avec pompe, sans fonction d'échange gazeux, extracorporel, ventriculaire gauche, par chirurgie thoracique ouverte (thoracotomie, mini-thoracotomie, sternotomie)	38.14.00↔	Endartériectomie de l'aorte, SAP
37.6a.12↔	Implantation d'un système d'assistance cardio-vasculaire, avec pompe, sans fonction d'échange gazeux, extracorporel, ventriculaire droit, par chirurgie thoracique ouverte (thoracotomie, mini-thoracotomie, sternotomie)	38.14.10↔	Endartériectomie de l'aorte ascendante et de la crosse aortique
37.6a.21↔	Implantation d'un système d'assistance cardio-vasculaire, avec pompe, sans fonction d'échange gazeux, extracorporel, biventriculaire, par chirurgie thoracique ouverte (thoracotomie, mini-thoracotomie, sternotomie)	38.14.20↔	Endartériectomie de l'aorte descendante
37.6a.31↔	Implantation d'un système d'assistance cardio-vasculaire, avec pompe, sans fonction d'échange gazeux, intracorporel, ventriculaire gauche, par chirurgie thoracique ouverte (thoracotomie, mini-thoracotomie, sternotomie)	38.14.30↔	Endartériectomie de l'aorte abdominale
37.6a.32↔	Implantation d'un système d'assistance cardio-vasculaire, avec pompe, sans fonction d'échange gazeux, intracorporel, ventriculaire droit, par chirurgie thoracique ouverte (thoracotomie, mini-thoracotomie, sternotomie)	38.14.99↔	Endartériectomie de l'aorte, autre
37.6a.33↔	Implantation d'un système d'assistance cardio-vasculaire, avec pompe, sans fonction d'échange gazeux, intracorporel, biventriculaire, par chirurgie thoracique ouverte (thoracotomie, mini-thoracotomie, sternotomie)	38.15.00↔	Endartériectomie d'autres vaisseaux thoraciques, SAP
37.6a.61↔	Implantation d'un système d'assistance cardio-vasculaire et pulmonaire, avec pompe, avec oxygénateur (y compris élimination de CO2), extracorporel, veino-veineux, par chirurgie extra-thoracique ouverte (p.ex. exposition de vaisseau sanguin)	38.15.10↔	Endartériectomie de l'artère sous-clavière
37.6a.71↔	Implantation d'un système d'assistance cardio-vasculaire et pulmonaire, avec pompe, avec oxygénateur (y compris élimination de CO2), extracorporel, veino-artériel ou veino/veino-artériel, par chirurgie thoracique ouverte (thoracotomie, mini-thoracotomie, sternotomie)	38.15.20↔	Endartériectomie du tronc brachio-céphalique
37.6a.72↔	Implantation d'un système d'assistance cardio-vasculaire et pulmonaire, avec pompe, avec oxygénateur (y compris élimination de CO2), extracorporel, veino-artériel ou veino-veino-artériel, par chirurgie extra-thoracique ouverte (p.ex. exposition du vaisseau sanguin)	38.15.30↔	Endartériectomie de l'artère pulmonaire
37.8a.00↔	Implantation de pacemaker permanent, SAP	38.15.40↔	Endartériectomie de la veine pulmonaire
37.8a.11↔	Implantation de pacemaker à chambre unique	38.15.99↔	Endartériectomie d'autres vaisseaux thoraciques, autre
37.8a.21↔	Implantation de pacemaker à double chambre, sans stimulation antitachycardique	38.16.00↔	Endartériectomie d'artères abdominales, SAP
		38.16.10↔	Endartériectomie d'artères viscérales, SAP
		38.16.11↔	Endartériectomie du tronc coeliaque
		38.16.12↔	Endartériectomie de l'artère gastrique
		38.16.13↔	Endartériectomie de l'artère hépatique
		38.16.14↔	Endartériectomie de l'artère splénique
		38.16.15↔	Endartériectomie de l'artère rénale
		38.16.16↔	Endartériectomie de l'artère mésentérique
		38.16.17↔	Endartériectomie de l'artère lombaire
		38.16.18↔	Endartériectomie de l'artère iliaque
		38.16.19↔	Endartériectomie d'artères viscérales, autre
		38.16.99↔	Endartériectomie d'artères abdominales, autre
		38.18.00↔	Endartériectomie de vaisseaux de membre inférieur, SAP
		38.18.10↔	Endartériectomie de l'artère fémorale (commune) (superficielle)
		38.18.11↔	Endartériectomie de l'artère fémorale profonde
		38.18.12↔	Endartériectomie de l'artère poplitée
		38.31↔	Réséction de vaisseaux intracrâniens, avec anastomose
		38.34.00↔	Réséction de l'aorte, avec anastomose, SAP
		38.34.10↔	Réséction de l'aorte ascendante et de la crosse aortique, avec anastomose
		38.34.20↔	Réséction de l'aorte descendante, avec anastomose
		38.34.30↔	Réséction de l'aorte abdominale, avec anastomose
		38.34.99↔	Réséction de l'aorte, avec anastomose, autre
		38.35.00↔	Réséction de vaisseaux thoraciques, avec anastomose, SAP
		38.35.10↔	Réséction d'artères thoraciques, avec anastomose, SAP
		38.35.11↔	Réséction de l'artère sous-clavière, avec anastomose
		38.35.12↔	Réséction du tronc brachio-céphalique, avec anastomose
		38.35.13↔	Réséction de l'artère pulmonaire, avec anastomose
		38.35.19↔	Réséction d'artères thoraciques, avec anastomose, autre
		38.35.20↔	Réséction de veines thoraciques, avec anastomose, SAP
		38.35.21↔	Réséction de la veine pulmonaire, avec anastomose
		38.35.22↔	Réséction de la veine sous-clavière, avec anastomose
		38.35.23↔	Réséction de la veine cave supérieure, avec anastomose

38.35.28↔ Résection de veines thoraciques et d'autres veines profondes, avec anastomose	38.47.10↔ Résection de veines abdominales profondes, avec remplacement, SAP
38.35.29↔ Résection de veines thoraciques, avec anastomose, autre	38.47.11↔ Résection de la veine cave inférieure, avec remplacement
38.35.99↔ Résection de vaisseaux thoraciques, avec anastomose, autre	38.47.12↔ Résection de la veine iliaque, avec remplacement
38.36.00↔ Résection d'artères abdominales, avec anastomose, SAP	38.47.19↔ Résection de veines abdominales profondes, avec remplacement, autre
38.36.10↔ Résection d'artères viscérales, avec anastomose, SAP	38.47.99↔ Résection de veines abdominales, avec remplacement, autre
38.36.11↔ Résection du tronc coeliaque, avec anastomose	38.48.00↔ Résection d'artères de membre inférieur, avec remplacement, SAP
38.36.12↔ Résection de l'artère gastrique, avec anastomose	38.48.10↔ Résection de l'artère fémorale (commune) (superficielle), avec remplacement
38.36.13↔ Résection de l'artère hépatique, avec anastomose	38.48.11↔ Résection de l'artère fémorale profonde, avec remplacement
38.36.14↔ Résection de l'artère splénique, avec anastomose	38.48.12↔ Résection de l'artère poplitée, avec remplacement
38.36.15↔ Résection de l'artère rénale, avec anastomose	38.48.13↔ Résection d'artères de la jambe, avec remplacement
38.36.16↔ Résection de l'artère mésentérique, avec anastomose	38.48.99↔ Résection d'artères de membre inférieur, avec remplacement, autre
38.36.17↔ Résection de l'artère iliaque, avec anastomose	38.84.00↔ Autre occlusion chirurgicale de l'aorte, SAP
38.36.19↔ Résection d'artères viscérales, avec anastomose, autre	38.84.10↔ Autre occlusion chirurgicale de l'aorte thoracique
38.36.99↔ Résection d'artères abdominales, avec anastomose, autre	38.84.20↔ Autre occlusion chirurgicale de l'aorte abdominale
38.37.00↔ Résection de veines abdominales, avec anastomose, SAP	38.84.99↔ Autre occlusion chirurgicale de l'aorte, autre
38.37.10↔ Résection de veines abdominales profondes, avec anastomose, SAP	38.85.11↔ Autre occlusion chirurgicale de l'artère sous-clavière
38.37.11↔ Résection de la veine cave inférieure, avec anastomose	38.85.12↔ Autre occlusion chirurgicale de l'artère pulmonaire
38.37.12↔ Résection de la veine iliaque, avec anastomose	38.85.13↔ Autre occlusion chirurgicale du tronc brachio-céphalique
38.37.19↔ Résection de veines abdominales profondes, avec anastomose, autre	38.85.21↔ Autre occlusion chirurgicale de la veine cave supérieure
38.37.99↔ Résection de veines abdominales, avec anastomose, autre	38.85.22↔ Autre occlusion chirurgicale de la veine pulmonaire
38.38.00↔ Résection d'artères de membre inférieur, avec anastomose, SAP	38.85.23↔ Autre occlusion chirurgicale de la veine sous-clavière
38.38.11↔ Résection de l'artère fémorale profonde, avec anastomose	39.0x.00↔ Shunt d'artère systémique à pulmonaire, SAP
38.38.12↔ Résection de l'artère poplitée, avec anastomose	39.0x.10↔ Anastomose entre artère sous-clavière et artère pulmonaire (Blalock-Taussig)
38.38.99↔ Résection d'artères de membre inférieur, avec anastomose, SAP	39.0x.11↔ Anastomose entre aorte et artère pulmonaire droite (Waterston-Cooley)
38.41↔ Résection de vaisseaux intracrâniens, avec remplacement	39.0x.12↔ Anastomose entre aorte descendante et artère pulmonaire gauche (Potts-Smith)
38.43.10↔ Résection d'artères de membre supérieur, avec remplacement	39.0x.13↔ Anastomose entre artère pulmonaire gauche et droite
38.43.11↔ Résection de l'artère axillaire, avec remplacement	39.0x.20↔ Shunt prothétique d'artère pulmonaire à aorte, central
38.43.20↔ Résection de veines de membre supérieur, avec remplacement, SAP	39.0x.21↔ Shunt prothétique d'artère pulmonaire à aorte, périphérique
38.43.21↔ Résection de la veine axillaire, avec remplacement	39.0x.23↔ Cerclage (banding) de l'artère pulmonaire
38.43.28↔ Résection d'autres veines profondes de membre supérieur, avec remplacement	39.0x.24↔ Shunt d'artère systémique à pulmonaire, opération de Damus-Kay-Stansel
38.43.29↔ Résection de veines de membre supérieur, avec remplacement, autre	39.0x.99↔ Shunt d'artère systémique à pulmonaire, autre
38.43.99↔ Résection de vaisseaux de membre supérieur, avec remplacement, autre	39.10↔ Shunt veineux intra-abdominal, SAP
38.44.00↔ Résection de l'aorte abdominale, avec remplacement, SAP	39.11.00↔ Création et révision de shunt portosystémique, TIPSS, SAP
38.44.10↔ Résection de l'aorte abdominale, par voie suprarénale, avec remplacement	39.11.11↔ Création de shunt portosystémique, recours à l'angioplastie percutanée (à ballonnet)
38.44.11↔ Résection de l'aorte abdominale, par voie infrarénale, avec remplacement	39.11.12↔ Création de shunt portosystémique, thrombolyse et thrombectomie percutanées
38.44.12↔ Résection de l'aorte abdominale, par voie juxtarénale, avec remplacement	39.11.13↔ Création de shunt portosystémique, utilisation d'un stent
38.44.99↔ Résection de l'aorte abdominale, avec remplacement, autre	39.11.21↔ Révision de shunt portosystémique, fermeture percutanée
38.45.00↔ Résection de vaisseau thoracique, avec remplacement, SAP	39.11.22↔ Révision de shunt portosystémique, recours à l'insertion d'un stent
38.45.10↔ Résection de l'aorte thoracique avec remplacement, SAP	39.11.23↔ Révision de shunt portosystémique avec thrombectomie et thrombolyse percutanées
38.45.11↔ Résection de l'aorte ascendante ou de la crosse aortique, avec remplacement	39.11.24↔ Révision de shunt portosystémique avec réduction percutanée du diamètre d'un shunt portosystémique existant
38.45.12↔ Résection de l'aorte thoracique, avec remplacement	39.11.99↔ Création et révision de shunt portosystémique, TIPSS, autre
38.45.13↔ Résection de l'aorte thoraco-abdominale, avec remplacement	39.19↔ Shunt veineux intra-abdominal, autre
38.45.14↔ Résection de l'aorte thoracique avec remplacement par prothèse hybride	39.21.00↔ Anastomose de veine cave à artère pulmonaire, SAP
38.45.19↔ Résection de l'aorte thoracique avec remplacement, autre	39.21.10↔ Opération de Glenn sur un cœur fonctionnellement/morphologiquement univentriculaire
38.45.20↔ Résection d'autres vaisseaux thoraciques, avec remplacement, SAP	39.21.99↔ Anastomose de veine cave à artère pulmonaire, autre
38.45.21↔ Résection de l'artère pulmonaire, avec remplacement	39.22.00↔ Pontage entre aorte, artère sous-clavière et carotide, SAP
38.45.22↔ Résection du tronc brachio-céphalique, avec remplacement	39.22.10↔ Pontage de l'artère carotide, SAP
38.45.29↔ Résection d'autres artères thoraciques, avec remplacement	39.22.11↔ Pontage carotido-carotidien
38.45.30↔ Résection de veine thoracique, avec remplacement, SAP	39.22.12↔ Pontage entre artère carotide et artère vertébrale
38.45.31↔ Résection de la veine cave supérieure, avec remplacement	39.22.13↔ Pontage entre artère carotide et artère sous-clavière [pontage carotido-sous-clavier]
38.45.38↔ Résection d'autres veines thoraciques profondes, avec remplacement	39.22.14↔ Pontage entre artère carotide et aorte
38.45.39↔ Résection de veines thoraciques, avec remplacement, autre	39.22.19↔ Pontage de l'artère carotide, autre
38.45.99↔ Résection de vaisseaux thoraciques, avec remplacement, autre	39.22.20↔ Pontage de l'artère sous-clavière, SAP
38.46↔ Résection d'artères abdominales, avec remplacement	39.22.21↔ Pontage entre artère sous-clavière et aorte
38.47.00↔ Résection de veines abdominales, avec remplacement, SAP	39.22.29↔ Pontage de l'artère sous-clavière, autre

39.22.99↔ Pontage entre aorte, artère sous-clavière et carotide, autre	39.72.19↔ Embolisation sélective de vaisseaux intracrâniens, autre
39.23↔ Autre pontage ou shunt vasculaire intrathoracique	39.72.20↔ Embolisation sélective de vaisseaux extracrâniens de la tête et du cou, SAP
39.24↔ Bypass aorto-rénal	39.72.21↔ Embolisation sélective de vaisseaux extracrâniens de la tête et du cou, avec particules ou spires métalliques
39.25.00↔ Pontage aorto-iliaco-fémoral, SAP	39.72.22↔ Embolisation sélective de vaisseaux extracrâniens de la tête et du cou avec liquides embolisants, ballonnets détachables ou filtres (parapluie)
39.25.10↔ Pontage aorto-iliaco-fémoral, aortique, SAP	39.72.24↔ Embolisation sélective de vaisseaux extracrâniens de la tête et du cou, avec matériel embolisant adhésif
39.25.11↔ Pontage aorto-iliaque	39.72.29↔ Embolisation sélective de vaisseaux extracrâniens de la tête et du cou, autre
39.25.12↔ Pontage aorto-fémoral	39.77.09↔ Intervention endovasculaire transluminale percutanée sur vaisseau(x) intracrânien(s), autre
39.25.13↔ Pontage aorto-poplité	39.77.10↔ Angioplastie percutanée à ballonnet de vaisseau(x) intracrânien(s)
39.25.14↔ Pontage aorto-crural	39.77.20↔ Bladeangioplastie percutanée de vaisseau(x) intracrânien(s)
39.25.19↔ Pontage aorto-iliaco-fémoral, aortique, autre	39.77.30↔ Angioplastie percutanée au laser de vaisseau(x) intracrânien(s)
39.25.20↔ Pontage iliaco-fémoral, SAP	39.77.40↔ Athérectomie percutanée de vaisseau(x) intracrânien(s)
39.25.21↔ Pontage ilio-iliaque	39.77.60↔ Thrombectomie percutanée de vaisseau(x) intracrânien(s), SAP
39.25.22↔ Pontage ilio-fémoral	39.77.61↔ Thrombectomie percutanée à lame rotative de vaisseau(x) intracrânien(s)
39.25.23↔ Pontage ilio-poplité	39.77.62↔ Thrombectomie percutanée de vaisseau(x) intracrânien(s) assistée par stent
39.25.24↔ Pontage ilio-crural	39.77.69↔ Thrombectomie percutanée de vaisseau(x) intracrânien(s), autre
39.25.29↔ Pontage iliaco-fémoral, autre	39.77.70↔ Extraction endovasculaire percutanée de corps étranger de vaisseau(x) intracrânien(s)
39.25.30↔ Pontage par le trou obturateur (extra-anatomique)	39.77.80↔ Spasmodolyse intra-artérielle transluminale percutanée lors de vasospasmes cérébrovasculaires
39.25.99↔ Pontage aorto-iliaco-fémoral, autre	39.79.11↔ Implantation endovasculaire de greffe, vaisseaux viscéraux
39.26.00↔ Autre pontage ou shunt vasculaire intra-abdominal, SAP	39.79.12↔ Implantation endovasculaire de greffe, vaisseaux du bassin
39.26.10↔ Autre pontage ou shunt vasculaire intra-abdominal, artères viscérales	39.79.13↔ Implantation endovasculaire de greffe, vaisseaux abdominaux
39.26.11↔ Autre pontage ou shunt vasculaire intra-abdominal, aorte	39.79.19↔ Implantation endovasculaire de greffe, autres vaisseaux, autre
39.26.12↔ Autre pontage ou shunt vasculaire intra-abdominal, artère rénale	39.79.21↔ Embolisation ou occlusion par coils, vaisseaux du membre supérieur
39.26.19↔ Autre pontage ou shunt vasculaire intra-abdominal, autres artères viscérales	39.79.22↔ Embolisation ou occlusion par coils, aorte
39.26.99↔ Autre pontage ou shunt vasculaire intra-abdominal, autre	39.79.24↔ Embolisation ou occlusion par coils, vaisseaux thoraciques
39.28↔ Pontage ou shunt vasculaire extra-intracrânien	39.79.25↔ Embolisation ou occlusion par coils, vaisseaux viscéraux
39.29.10↔ Pontage ou shunt vasculaire d'artères de membre inférieur, SAP	39.79.28↔ Embolisation ou occlusion par coils, vaisseaux rachidiens
39.29.11↔ Shunt ou pontage vasculaire fémoro-fémoral	39.79.38↔ Embolisation sélective par liquides embolisants, vaisseaux rachidiens
39.29.12↔ Shunt ou pontage vasculaire fémoro-poplité	39.79.41↔ Embolisation sélective par ballonnets détachables, vaisseaux du membre supérieur
39.29.13↔ Shunt ou pontage vasculaire fémoro-crural	39.79.42↔ Embolisation sélective par ballonnets détachables, aorte
39.29.14↔ Shunt ou pontage vasculaire fémoro-pédieux	39.79.44↔ Embolisation sélective par ballonnets détachables, vaisseaux thoraciques
39.29.15↔ Shunt ou pontage vasculaire poplitéo-crural ou poplitéo-pédieux	39.79.45↔ Embolisation sélective par ballonnets détachables, vaisseaux viscéraux
39.29.16↔ Pontage ou shunt vasculaire d'artères de la jambe et du pied	39.79.46↔ Embolisation sélective par ballonnets détachables, vaisseaux abdominaux
39.29.19↔ Pontage ou shunt vasculaire d'artères de membre inférieur, autre	39.79.47↔ Embolisation sélective par ballonnets détachables, vaisseaux rachidiens
39.29.20↔ Pontage ou shunt vasculaire d'artères de membre supérieur	39.79.48↔ Embolisation sélective par ballonnets détachables, vaisseaux du membre inférieur
39.29.30↔ Autre pontage ou shunt vasculaire (périphérique), extra-anatomique, SAP	39.79.49↔ Embolisation sélective par ballonnets détachables, autres vaisseaux, autre
39.29.31↔ Shunt ou pontage vasculaire sous-clavio-fémoral	39.79.52↔ Embolisation sélective par filtres (parapluie), aorte
39.29.32↔ Shunt ou pontage vasculaire axillo-fémoral	39.79.54↔ Embolisation sélective par filtres (parapluie), vaisseaux thoraciques
39.29.33↔ Pontage croisé fémoro-fémoral	39.79.55↔ Embolisation sélective par filtres (parapluie), vaisseaux viscéraux
39.2a↔ Pontage ou shunt vasculaire intra-intracrânien	39.79.56↔ Embolisation sélective par filtres (parapluie), vaisseaux abdominaux
39.49.30↔ Remplacement de conduit cardiaque	39.79.57↔ Embolisation sélective par filtres (parapluie), vaisseaux du membre inférieur
39.51.00↔ Clippage d'anévrisme, SAP	39.79.58↔ Embolisation sélective par filtres (parapluie), vaisseaux rachidiens
39.51.11↔ Clippage d'anévrisme intracrânien	39.79.59↔ Embolisation sélective par filtres (parapluie), autres vaisseaux, autre
39.51.99↔ Clippage d'anévrisme, autre	39.79.62↔ Embolisation sélective par particules, aorte
39.52.10↔ Autre réparation d'anévrisme de vaisseaux de la tête et du cou, SAP	39.79.68↔ Embolisation sélective par particules, vaisseaux rachidiens
39.52.11↔ Autre réparation d'anévrisme de vaisseaux intracrâniens	
39.52.19↔ Autre réparation d'anévrisme de vaisseaux de la tête et du cou, autre	
39.52.20↔ Autre réparation d'anévrisme de l'aorte, SAP	
39.52.21↔ Autre réparation chirurgicale ouverte d'anévrisme de l'aorte ascendante, de la crosse aortique et de l'aorte thoracique	
39.52.22↔ Autre réparation chirurgicale ouverte d'anévrisme de l'aorte abdominale	
39.52.29↔ Autre réparation d'anévrisme de l'aorte, autre	
39.53↔ Réparation de fistule artério-veineuse	
39.54.10↔ Opération de réentrée, aorte thoracique	
39.54.20↔ Opération de réentrée, aorte abdominale	
39.66↔ Shunt cardio-pulmonaire percutané	
39.72.10↔ Embolisation sélective de vaisseaux intracrâniens, SAP	
39.72.11↔ Embolisation sélective de vaisseaux intracrâniens, avec particules ou spires métalliques	
39.72.12↔ Embolisation sélective de vaisseaux intracrâniens, avec liquides embolisants, ballonnets détachables ou filtres (parapluie)	
39.72.13↔ Embolisation sélective de vaisseaux intracrâniens par flow-diverter	
39.72.14↔ Embolisation sélective de vaisseaux intracrâniens, avec matériel embolisant adhésif	



39.99.21↔	Opérations d'anomalie congénitale de l'isthme aortique (sténose) ou d'interruption de la crosse aortique	45.63.00↔	Exérèse totale de l'intestin grêle, SAP
39.99.22↔	Opérations d'anomalie congénitale de l'artère ou de la veine pulmonaire ou d'une artère sous-clavière droite rétro-œsophagienne (arteria lusoria)	45.63.99↔	Exérèse totale de l'intestin grêle, autre
40.40↔	Résection des ganglions cervicaux, SAP	45.74.11↔	Résection du côlon transverse, par chirurgie ouverte
40.41.00↔	Dissection radicale des ganglions lymphatiques cervicaux, SAP	45.74.12↔	Résection du côlon transverse, par laparoscopie
40.41.10↔	Dissection sélective (fonctionnelle) des ganglions lymphatiques cervicaux, abord supraomhyoïde (régions I-III)	45.76.00↔	Sigmoïdectomie, SAP
40.41.11↔	Dissection sélective (fonctionnelle) des ganglions lymphatiques cervicaux, abord latéral (régions II-IV)	45.76.09↔	Sigmoïdectomie, autre
40.41.12↔	Dissection sélective (fonctionnelle) des ganglions lymphatiques cervicaux, abord antérolatéral (régions I-IV)	45.76.11↔	Sigmoïdectomie, par chirurgie ouverte
40.41.13↔	Dissection sélective (fonctionnelle) des ganglions lymphatiques cervicaux, abord postérolatéral (régions II-V)	45.76.21↔	Sigmoïdectomie, par laparoscopie
40.41.14↔	Dissection sélective (fonctionnelle) des ganglions lymphatiques cervicaux, abord central (région VI)	45.80↔	Colectomie totale; SAP
40.41.20↔	Dissection radicale des ganglions lymphatiques cervicaux (incl. modification)	45.89↔	Colectomie totale, autre
40.41.21↔	Dissection radicale étendue des ganglions lymphatiques cervicaux	46.97.00↔	Transplantation intestinale, SAP
40.41.99↔	Dissection radicale des ganglions lymphatiques cervicaux, autre	46.97.10↔	Transplantation intestinale, retransplantation d'intestin grêle durant la même hospitalisation
41.94↔	Transplantation de rate	46.97.99↔	Transplantation intestinale, autre
42.42.00↔	Œsophagectomie totale, SAP	48.41↔	Résection sous-muqueuse du rectum (opération de Soave)
42.42.10↔	Œsophagectomie totale, sans rétablissement de la continuité	48.49↔	Résection du rectum avec abaissement du côlon, autre
42.42.20↔	Œsophagectomie totale avec rétablissement de la continuité, par voie transmédiastinale	48.51↔	Résection abdomino-périnéale du rectum
42.42.21↔	Œsophagectomie totale avec rétablissement de la continuité, par voie thoraco-abdominale	48.53↔	Résection abdomino-sacrée, sacro-périnéale et périnéale du rectum
42.42.29↔	Œsophagectomie totale avec rétablissement de la continuité, par autre abord	48.65↔	Résection du rectum selon Duhamel
42.42.99↔	Œsophagectomie totale, autre	48.66.11↔	Résection en manchette et résection tubulaire du rectum, avec anastomose, par chirurgie ouverte
42.51.10↔	Anastomose œsophago-œsophagienne intrathoracique, correction d'atrésie pour rétablissement du transit pharyngo-œsophagien et réparation de fistule trachéo-œsophagienne congénitale	48.66.12↔	Résection en manchette et résection tubulaire du rectum, avec entérostomie et fermeture du bout distal, par chirurgie ouverte
43.89.40↔	Tubulisation gastrique (sleeve resection), technique à ciel ouvert	48.66.13↔	Résection en manchette et résection tubulaire du rectum, avec anastomose, par laparoscopie
43.89.41↔	Tubulisation gastrique (sleeve resection), par laparoscopie	48.66.14↔	Résection en manchette et résection tubulaire du rectum, avec entérostomie et fermeture du bout distal, par laparoscopie
43.89.42↔	Sleeve resection après mise en place d'un anneau gastrique, chirurgicale ouverte	48.66.15↔	Résection en manchette et résection tubulaire du rectum, transanale
43.89.43↔	Sleeve resection après mise en place d'un anneau gastrique, laparoscopique	48.66.21↔	Résection antérieure du rectum, avec anastomose, par chirurgie ouverte
43.89.44↔	Re-sleeve resection, chirurgicale ouverte	48.66.22↔	Résection antérieure du rectum, avec entérostomie et fermeture du bout distal, par chirurgie ouverte
43.89.45↔	Re-sleeve resection, laparoscopique	48.66.23↔	Résection antérieure du rectum, avec anastomose, par laparoscopie
43.89.50↔	Switch duodénal après sleeve resection (seconde intervention), technique à ciel ouvert	48.66.24↔	Résection antérieure du rectum, avec entérostomie et fermeture du bout distal, par laparoscopie
43.89.51↔	Switch duodénal après sleeve resection (seconde intervention), par laparoscopie	48.66.25↔	Résection antérieure du rectum, transanale
44.95.00↔	Opération restrictive de l'estomac, SAP	48.66.31↔	Résection antérieure profonde du rectum, avec anastomose, par chirurgie ouverte
44.95.09↔	Opération restrictive de l'estomac, autre	48.66.32↔	Résection antérieure profonde du rectum, avec entérostomie et fermeture du bout distal, par chirurgie ouverte
44.95.11↔	Gastric banding, chirurgical ouvert	48.66.33↔	Résection antérieure profonde du rectum, avec anastomose, par laparoscopie
44.95.12↔	Gastric banding, laparoscopique	48.66.34↔	Résection antérieure profonde du rectum, avec entérostomie et fermeture du bout distal, par laparoscopie
44.96.00↔	Révision d'opération restrictive de l'estomac, SAP	48.66.35↔	Résection antérieure profonde du rectum, avec anastomose, transanale
44.96.11↔	Remise en place de l'anneau après Gastric Banding, chirurgicale ouverte	49.74↔	Transposition du muscle droit interne (muscle gracile) de la cuisse pour incontinence anale
44.96.12↔	Remise en place de l'anneau après Gastric Banding, laparoscopique	50.2a.11↔	Résection de kyste hépatique, par chirurgie ouverte
44.96.13↔	Changement de l'anneau après Gastric Banding, chirurgical ouvert	50.2a.12↔	Résection de kyste hépatique, par laparoscopie
44.96.14↔	Changement de l'anneau après Gastric Banding, laparoscopique	50.2a.21↔	Bisegmentectomie, par chirurgie ouverte
44.96.16↔	Réparation du cathéter après Gastric Banding, avec intervention intra-abdominale, chirurgicale ouverte	50.2a.22↔	Bisegmentectomie, par laparoscopie
44.96.17↔	Réparation du cathéter après Gastric Banding, avec intervention intra-abdominale, laparoscopique	50.2a.23↔	Hémihépectomie gauche, par chirurgie ouverte
44.96.18↔	Changement de boîtier après Gastric Banding	50.2a.24↔	Hémihépectomie gauche, par laparoscopie
44.96.99↔	Révision d'opération restrictive de l'estomac, autre	50.2a.25↔	Hémihépectomie gauche étendue, par chirurgie ouverte
44.97.00↔	Enlèvement de dispositif(s) de restriction gastrique, SAP	50.2a.26↔	Hémihépectomie gauche étendue, par laparoscopie
44.97.11↔	Enlèvement d'anneau gastrique, chirurgical ouvert	50.2a.27↔	Hémihépectomie droite, par chirurgie ouverte
44.97.12↔	Enlèvement d'anneau gastrique, laparoscopique	50.2a.28↔	Hémihépectomie droite, par laparoscopie
44.97.99↔	Enlèvement de dispositif(s) de restriction gastrique, autre	50.2a.2a↔	Hémihépectomie droite étendue, par chirurgie ouverte
45.52↔	Isolément de segment du gros intestin	50.2a.2b↔	Hémihépectomie droite étendue, par laparoscopie
		50.2a.2c↔	Autre résection de plusieurs segments contigus, par chirurgie ouverte
		50.2a.2d↔	Autre résection de plusieurs segments contigus, par laparoscopie
		50.2b.11↔	Transsection hépatique et ligature de branches portales par chirurgie ouverte, 1ère étape ALPPS
		50.2b.12↔	Transsection hépatique et ligature de branches portales, par laparoscopie, 1ère étape ALPPS

50.2c.11↔	Bisegmentectomie, par chirurgie ouverte, pour don d'organe par une personne vivante	57.71.41↔	Cystectomie radicale par laparoscopie chez la femme, avec urétrectomie
50.2c.12↔	Bisegmentectomie, par laparoscopie, pour don d'organe par une personne vivante	57.71.50↔	Cystectomie radicale, éviscération pelvienne (exentération) chirurgicale ouverte chez l'homme
50.2c.13↔	Hémihépatectomie gauche, par chirurgie ouverte, pour don d'organe par une personne vivante	57.71.51↔	Cystectomie radicale, éviscération pelvienne (exentération) par laparoscopie chez l'homme
50.2c.14↔	Hémihépatectomie gauche, par laparoscopie, pour don d'organe par une personne vivante	57.71.99↔	Cystectomie radicale, autre
50.2c.15↔	Hémihépatectomie droite, par chirurgie ouverte, pour don d'organe par une personne vivante	57.87.00↔	Reconstruction de la vessie, SAP
50.2c.16↔	Hémihépatectomie droite, par laparoscopie, pour don d'organe par une personne vivante	57.87.10↔	Reconstruction de la vessie, réparation chirurgicale ouverte avec iléon, côlon ou estomac
50.50↔	Transplantation hépatique, SAP	57.87.11↔	Reconstruction de la vessie, réparation par laparoscopie avec iléon, côlon ou estomac
50.52↔	Transplantation hépatique, greffe de foie entier	64.50↔	Opération pour transformation de sexe, SAP
50.53↔	Transplantation hépatique, greffe de foie partagé [split liver]	64.51↔	Opération pour transformation de sexe, transformation d'une femme en homme
50.59↔	Transplantation hépatique, autre	64.52↔	Opération pour transformation de sexe, transformation d'un homme en femme
52.50↔	Pancréatectomie partielle, SAP	64.59↔	Opération pour transformation de sexe, autre
52.51.10↔	Pancréatectomie céphalique conservant le pylore	65.92↔	Grefe d'ovaire
52.51.20↔	Pancréatectomie céphalique conservant le duodénum	68.60↔	Hystérectomie radicale, SAP
52.51.31↔	Réséction pancréatico-duodénale avec réséction partielle de l'estomac	68.62↔	Hystérectomie radicale, par chirurgie ouverte
52.52.11↔	Pancréatectomie caudale, par chirurgie ouverte	68.63↔	Hystérectomie radicale, par voie vaginale
52.52.12↔	Pancréatectomie caudale, par laparoscopie	68.64↔	Hystérectomie radicale, par voie vaginale, assistée par laparoscopie [LARVH]
52.54↔	Réséction segmentaire du corps du pancréas	68.6a↔	Hystérectomie radicale, autre
52.59↔	Pancréatectomie partielle, autre	68.8↔	Éviscération pelvienne
52.60↔	Pancréatectomie totale, SAP	76.31.20↔	Mandibulectomie partielle et reconstruction avec transplant microvascularisé et anastomosé
52.61↔	Pancréatectomie totale avec gastrectomie partielle	76.39.10↔	Ostectomie partielle d'autre os de la face, reconstruction avec transplant microvascularisé et anastomosé
52.62↔	Pancréatectomie totale conservant le pylore	76.41.10↔	Mandibulectomie totale et reconstruction simultanée, reconstruction avec transplant microvascularisé et anastomosé
52.63↔	Pancréatectomie totale conservant le duodénum	76.43.10↔	Autre reconstruction de la mandibule avec transplant microvascularisé et anastomosé
52.69↔	Pancréatectomie totale, autre	76.43.11↔	Insertion d'implant CAD pour réparer un défaut mandibulaire simple
52.82↔	Allogreffe du pancréas	76.43.12↔	Insertion d'implant CAD pour réparer un défaut mandibulaire important ou complexe
52.83.00↔	Hétérogreffe du pancréas, SAP	76.44.10↔	Ostectomie totale d'autre os de la face, reconstruction avec transplant microvascularisé et anastomosé
52.83.10↔	Hétérogreffe du pancréas, retransplantation d'un segment de pancréas durant la même hospitalisation	76.46.10↔	Autre reconstruction d'autre os de la face avec transplant microvascularisé et anastomosé
52.83.11↔	Hétérogreffe du pancréas, retransplantation du pancréas durant la même hospitalisation	76.91.11↔	Grefe osseuse d'os de la face, fragment à pédicule vascularisé
52.83.99↔	Hétérogreffe du pancréas, autre	76.92.20↔	Insertion d'un implant CAD au niveau des os de la face, sans participation de la boîte crânienne, jusqu'à 2 régions
55.61↔	Autogreffe rénale	76.92.21↔	Insertion d'un implant CAD au niveau des os de la face, sans participation de la boîte crânienne, 3 régions et plus
55.69.00↔	Autre greffe rénale, SAP	76.92.30↔	Insertion d'implant CAD pour réparer un défaut maxillaire simple
55.69.10↔	Autre greffe rénale, allogénique	76.92.31↔	Insertion d'implant CAD pour réparer un défaut maxillaire important ou complexe
55.69.20↔	Autre greffe rénale, syngénique	77.91.10↔	Ostectomie totale, omoplate et clavicule
55.69.30↔	Autre greffe rénale, en bloc	77.91.11↔	Ostectomie totale, côte
55.69.40↔	Autre greffe rénale, retransplantation rénale durant la même hospitalisation	77.91.12↔	Ostectomie totale, côte cervicale
55.69.99↔	Autre greffe rénale, autre	77.91.13↔	Ostectomie totale, sternum
56.51.10↔	Formation d'urétéro-iléostomie cutanée, urétéro-iléo-cutanéostomie [conduit iléal] ou urétéro-colo-cutanéostomie [conduit colique/sigmoïde] par chirurgie ouverte	77.91.99↔	Ostectomie totale, clavicule, omoplate, côtes et sternum, autre
56.51.11↔	Formation d'urétéro-iléostomie cutanée, urétéro-iléo-cutanéostomie [conduit iléal] ou urétéro-colo-cutanéostomie [conduit colique/sigmoïde] par laparoscopie	77.92↔	Ostectomie totale, humérus
56.51.12↔	Formation d'urétéro-iléostomie cutanée avec interposition intestinale [conduit] (stomie non continente), autre voie d'abord	77.93↔	Ostectomie totale, radius et cubitus
56.51.20↔	Formation d'urétéro-iléostomie cutanée par transformation d'autre dérivation urinaire supravésicale	77.94↔	Ostectomie totale, os du carpe et du métacarpe
56.51.30↔	Formation d'urétéro-iléostomie cutanée avec réservoir intestinal (stomie continente)	77.95↔	Ostectomie totale, fémur
57.71.00↔	Cystectomie radicale, SAP	77.96↔	Ostectomie totale, rotule
57.71.10↔	Cystectomie radicale chirurgicale ouverte chez l'homme, sans urétrectomie	77.97.00↔	Ostectomie totale, tibia et péroné, SAP
57.71.11↔	Cystectomie radicale par laparoscopie chez l'homme, sans urétrectomie	77.97.10↔	Ostectomie totale, tibia
57.71.20↔	Cystectomie radicale chirurgicale ouverte chez l'homme, avec urétrectomie	77.97.11↔	Ostectomie totale, péroné
57.71.21↔	Cystectomie radicale par laparoscopie chez l'homme, avec urétrectomie	77.97.99↔	Ostectomie totale, tibia et péroné, autre
57.71.30↔	Cystectomie radicale chirurgicale ouverte chez la femme, sans urétrectomie	77.99.20↔	Ostectomie totale, corps vertébral
57.71.31↔	Cystectomie radicale par laparoscopie chez la femme, sans urétrectomie	77.99.30↔	Ostectomie totale, os du bassin
57.71.40↔	Cystectomie radicale chirurgicale ouverte chez la femme, avec urétrectomie	78.01.10↔	Grefe osseuse, clavicule et omoplate, fragment à pédicule vascularisé avec anastomoses microvasculaires
		78.01.11↔	Grefe osseuse, clavicule et omoplate, fragment à pédicule vascularisé sans anastomoses microvasculaires
		78.02.10↔	Grefe osseuse, humérus, fragment à pédicule vascularisé avec anastomoses microvasculaires



78.02.11↔	Grefe osseuse, humérus, fragment à pédicule vascularisé sans anastomoses microvasculaires	78.49.33↔	Réparation complexe de la colonne vertébrale (p. ex. lors de cyphose) par correction dorsale sans libération ventrale
78.03.10↔	Grefe osseuse, radius et cubitus, fragment à pédicule vascularisé avec anastomoses microvasculaires	78.49.34↔	Réparation complexe de la colonne vertébrale (p. ex. lors de cyphose) par correction dorsale avec libération ventrale
78.03.11↔	Grefe osseuse, radius et cubitus, fragment à pédicule vascularisé sans anastomoses microvasculaires	78.49.35↔	Réparation complexe de la colonne vertébrale (p. ex. lors de cyphose) par correction dorso-ventrale
78.04.10↔	Grefe osseuse, os du carpe et du métacarpe, fragment à pédicule vascularisé avec anastomoses microvasculaires	78.49.36↔	Ostéotomie de la colonne vertébrale et spondylodèse polysegmentaire lordosante dorsale selon Zielke (p. ex. lors de cyphose)
78.04.11↔	Grefe osseuse, os du carpe et du métacarpe, fragment à pédicule vascularisé sans anastomoses microvasculaires	78.49.37↔	Ostéotomie de la colonne vertébrale et ostéotomie de soustraction transpédiculaire (p. ex. selon Thomasen ou selon Hsu-Yau-Leong) (p. ex. lors de cyphose)
78.05.10↔	Grefe osseuse, fémur, fragment à pédicule vascularisé avec anastomoses microvasculaires	78.49.38↔	Ostéotomie de la colonne vertébrale et spondylodèse monosegmentaire lordosante cervico-thoracique (p. ex. selon Mason, Urist ou Simmons) (p. ex. lors de cyphose)
78.05.11↔	Grefe osseuse, fémur, fragment à pédicule vascularisé sans anastomoses microvasculaires	78.49.40↔	Réparation complexe de la colonne vertébrale (p. ex. lors de scoliose) par épiphysiodèse du cartilage de croissance à l'aide d'agrafes en alliage à mémoire de forme [Shape Memory Alloy (SMA) Staples], 1 agrafe
78.06.10↔	Grefe osseuse, rotule, fragment à pédicule vascularisé avec anastomoses microvasculaires	78.49.41↔	Réparation complexe de la colonne vertébrale (p. ex. lors de scoliose) par épiphysiodèse du cartilage de croissance à l'aide d'agrafes en alliage à mémoire de forme [Shape Memory Alloy (SMA) Staples], 2 agrafes
78.06.20↔	Grefe osseuse, rotule, fragment à pédicule vascularisé, sans anastomoses microvasculaires	78.49.42↔	Réparation complexe de la colonne vertébrale (p. ex. lors de scoliose) par épiphysiodèse du cartilage de croissance à l'aide d'agrafes en alliage à mémoire de forme [Shape Memory Alloy (SMA) Staples], 3 agrafes
78.07.10↔	Grefe osseuse, tibia, fragment à pédicule vascularisé avec anastomoses microvasculaires	78.49.43↔	Réparation complexe de la colonne vertébrale (p. ex. lors de scoliose) par épiphysiodèse du cartilage de croissance à l'aide d'agrafes en alliage à mémoire de forme [Shape Memory Alloy (SMA) Staples], 4 agrafes
78.07.11↔	Grefe osseuse, tibia, fragment à pédicule vascularisé sans anastomoses microvasculaires	78.49.44↔	Réparation complexe de la colonne vertébrale (p. ex. lors de scoliose) par épiphysiodèse du cartilage de croissance à l'aide d'agrafes en alliage à mémoire de forme [Shape Memory Alloy (SMA) Staples], 5 agrafes
78.07.20↔	Grefe osseuse, péroné, fragment à pédicule vascularisé avec anastomoses microvasculaires	78.49.45↔	Réparation complexe de la colonne vertébrale (p. ex. lors de scoliose) par épiphysiodèse du cartilage de croissance à l'aide d'agrafes en alliage à mémoire de forme [Shape Memory Alloy (SMA) Staples], 6 agrafes
78.07.21↔	Grefe osseuse, péroné, fragment à pédicule vascularisé sans anastomoses microvasculaires	78.49.46↔	Réparation complexe de la colonne vertébrale (p. ex. lors de scoliose) par épiphysiodèse du cartilage de croissance à l'aide d'agrafes en alliage à mémoire de forme [Shape Memory Alloy (SMA) Staples], 7 agrafes
78.08.10↔	Grefe osseuse, os du tarse et du métatarse, fragment à pédicule vascularisé avec anastomoses microvasculaires	78.49.47↔	Réparation complexe de la colonne vertébrale (p. ex. lors de scoliose) par épiphysiodèse du cartilage de croissance à l'aide d'agrafes en alliage à mémoire de forme [Shape Memory Alloy (SMA) Staples], 8 agrafes
78.08.11↔	Grefe osseuse, os du tarse et du métatarse, fragment à pédicule vascularisé sans anastomoses microvasculaires	78.49.48↔	Réparation complexe de la colonne vertébrale (p. ex. lors de scoliose) par épiphysiodèse du cartilage de croissance à l'aide d'agrafes en alliage à mémoire de forme [Shape Memory Alloy (SMA) Staples], 9 agrafes
78.09.10↔	Grefe osseuse, phalanges de la main, fragment à pédicule vascularisé avec anastomoses microvasculaires	78.49.4a↔	Réparation complexe de la colonne vertébrale (p. ex. lors de scoliose) par épiphysiodèse du cartilage de croissance à l'aide d'agrafes en alliage à mémoire de forme [Shape Memory Alloy (SMA) Staples], 10 agrafes
78.09.11↔	Grefe osseuse, phalanges de la main, fragment à pédicule vascularisé sans anastomoses microvasculaires	78.49.4b↔	Réparation complexe de la colonne vertébrale (p. ex. lors de scoliose) par épiphysiodèse du cartilage de croissance à l'aide d'agrafes en alliage à mémoire de forme [Shape Memory Alloy (SMA) Staples], 11 agrafes
78.09.30↔	Grefe osseuse, os du bassin, fragment à pédicule vascularisé avec anastomoses microvasculaires	78.49.4c↔	Réparation complexe de la colonne vertébrale (p. ex. lors de scoliose) par épiphysiodèse du cartilage de croissance à l'aide d'agrafes en alliage à mémoire de forme [Shape Memory Alloy (SMA) Staples], 12 agrafes
78.09.31↔	Grefe osseuse, os du bassin, fragment à pédicule vascularisé sans anastomoses microvasculaires	78.49.4d↔	Réparation complexe de la colonne vertébrale (p. ex. lors de scoliose) par épiphysiodèse du cartilage de croissance à l'aide d'agrafes en alliage à mémoire de forme [Shape Memory Alloy (SMA) Staples], 13 agrafes et plus
78.09.40↔	Grefe osseuse, phalanges du pied, fragment à pédicule vascularisé avec anastomoses microvasculaires	78.49.4e↔	Réparation complexe de la colonne vertébrale (p. ex. lors de scoliose) par épiphysiodèse dorso-ventrale
78.09.41↔	Grefe osseuse, phalanges du pied, fragment à pédicule vascularisé sans anastomoses microvasculaires	78.49.4f↔	Réparation complexe de la colonne vertébrale (p. ex. lors de scoliose) par épiphysiodèse unilatérale avec fusion vertébrale dorsale
78.09.90↔	Grefe osseuse, autre site spécifié, sauf os de la face, fragment à pédicule vascularisé avec anastomoses microvasculaires		
78.09.91↔	Grefe osseuse, autre site spécifié, sauf os de la face, fragment à pédicule vascularisé sans anastomoses microvasculaires		
78.41.30↔	Autres réparations ou opérations plastiques osseuses, clavicule, omoplate, côtes et sternum, Implantation VEPTR (vertical expandable prosthetic titanium rib)		
78.49.21↔	Remplacement de corps vertébral par implant (p. ex. lors de cyphose): 1 corps vertébral		
78.49.22↔	Remplacement de corps vertébral par implant (p. ex. lors de cyphose): 2 corps vertébraux		
78.49.23↔	Remplacement de corps vertébral par implant (p. ex. lors de cyphose): 3 corps vertébraux		
78.49.24↔	Remplacement de corps vertébral par implant (p. ex. lors de cyphose): 4 corps vertébraux		
78.49.25↔	Remplacement de corps vertébral par implant (p. ex. lors de cyphose): 5 corps vertébraux ou plus		
78.49.26↔	Remplacement de corps vertébral par autre matériau (p. ex. lors de cyphose), 1 corps vertébral		
78.49.27↔	Remplacement de corps vertébral par autre matériau (p. ex. lors de cyphose), 2 corps vertébraux		
78.49.28↔	Remplacement de corps vertébral par autre matériau (p. ex. lors de cyphose), 3 corps vertébraux		
78.49.29↔	Remplacement de corps vertébral (p. ex. lors de cyphose), autre		
78.49.2a↔	Remplacement de corps vertébral par autre matériau (p. ex. lors de cyphose), 4 corps vertébraux ou plus		
78.49.31↔	Réparation complexe de la colonne vertébrale (p. ex. lors de cyphose) par greffe antérieure		
78.49.32↔	Réparation complexe de la colonne vertébrale (p. ex. lors de cyphose) par kyphectomie (p. ex. selon Lindseth-Selzer)		

78.49.4g↔	Réparation complexe de la colonne vertébrale (p. ex. lors de scoliose) par épiphysiodèse bilatérale avec fusion vertébrale dorsale	81.80↔	Prothèse totale d'épaule
78.49.51↔	Spondylodèse de correction dorsale instrumentale (p. ex. lors de scoliose), sans stabilité primaire, 3 à 6 segments	81.84↔	Prothèse totale de coude
78.49.52↔	Spondylodèse de correction dorsale instrumentale (p. ex. lors de scoliose), sans stabilité primaire, 7 à 10 segments	81.97.11↔	Révision et remplacement de prothèse totale d'épaule
78.49.53↔	Spondylodèse de correction dorsale instrumentale (p. ex. lors de scoliose), sans stabilité primaire, 11 segments ou plus	81.97.12↔	Révision et remplacement de prothèse de tête humérale
78.49.54↔	Spondylodèse de correction dorsale instrumentale (p. ex. lors de scoliose), avec stabilité primaire, 3 à 6 segments	81.97.13↔	Révision et remplacement de prothèse totale de coude
78.49.55↔	Spondylodèse de correction dorsale instrumentale (p. ex. lors de scoliose), avec stabilité primaire, 7 à 10 segments	81.97.14↔	Révision et remplacement de prothèse de tête radiale
78.49.56↔	Spondylodèse de correction dorsale instrumentale (p. ex. lors de scoliose), avec stabilité primaire, 11 segments ou plus	81.97.15↔	Révision et remplacement de prothèse de poignet
78.49.57↔	Spondylodèse de correction ventrale instrumentale (p. ex. lors de scoliose), sans stabilité primaire, 3 à 6 segments	81.97.16↔	Révision et remplacement d'endoprothèse d'articulation trapézo-métacarpienne du pouce
78.49.58↔	Spondylodèse de correction ventrale instrumentale (p. ex. lors de scoliose), sans stabilité primaire, 7 à 10 segments	81.97.17↔	Révision et remplacement d'autre endoprothèse d'articulation de doigt
78.49.59↔	Spondylodèse de correction dorsale ou ventrale instrumentale (p. ex. lors de scoliose), autre	83.82.36↔	Grefe de lambeau ostéomyocutané ou ostéofasciocutané, membre inférieur
78.49.5a↔	Spondylodèse de correction ventrale instrumentale (p. ex. lors de scoliose), sans stabilité primaire, 11 segments ou plus	83.82.39↔	Grefe de lambeau ostéomyocutané ou ostéofasciocutané, autre site
78.49.5b↔	Spondylodèse de correction ventrale instrumentale (p. ex. lors de scoliose), avec stabilité primaire, 3 à 6 segments	83.82.40↔	Grefe d'autre lambeau microvascularisé et anastomosé de muscle ou de fascia, tête et cou
78.49.5c↔	Spondylodèse de correction ventrale instrumentale (p. ex. lors de scoliose), avec stabilité primaire, 7 à 10 segments	83.82.41↔	Grefe d'autre lambeau microvascularisé et anastomosé de muscle ou de fascia, épaule et aisselle
78.49.5d↔	Spondylodèse de correction ventrale instrumentale (p. ex. lors de scoliose), avec stabilité primaire, 11 segments ou plus	83.82.42↔	Grefe d'autre lambeau microvascularisé et anastomosé de muscle ou de fascia, bras et coude
78.49.61↔	Spondylodèse de correction dorso-ventrale combinée instrumentale (p. ex. lors de scoliose), sans stabilité primaire, 3 à 6 segments	83.82.43↔	Grefe d'autre lambeau microvascularisé et anastomosé de muscle ou de fascia, avant-bras
78.49.62↔	Spondylodèse de correction dorso-ventrale combinée instrumentale (p. ex. lors de scoliose), sans stabilité primaire, 7 à 10 segments	83.82.44↔	Grefe d'autre lambeau microvascularisé et anastomosé de muscle ou de fascia, paroi thoracique, abdomen et dos
78.49.63↔	Spondylodèse de correction dorso-ventrale combinée instrumentale (p. ex. lors de scoliose), sans stabilité primaire, 11 segments ou plus	83.82.45↔	Grefe d'autre lambeau microvascularisé et anastomosé de muscle ou de fascia, région inguino-génitale et fesses
78.49.64↔	Spondylodèse de correction dorso-ventrale combinée instrumentale (p. ex. lors de scoliose), avec stabilité primaire, 3 à 6 segments	83.82.46↔	Grefe d'autre lambeau microvascularisé et anastomosé de muscle ou de fascia, membre inférieur
78.49.65↔	Spondylodèse de correction dorso-ventrale combinée instrumentale (p. ex. lors de scoliose), avec stabilité primaire, 7 à 10 segments	83.82.47↔	Grefe d'autre lambeau microvascularisé et anastomosé de muscle ou de fascia, autre site
78.49.66↔	Spondylodèse de correction dorso-ventrale combinée instrumentale (p. ex. lors de scoliose), avec stabilité primaire, 11 segments ou plus	84.00↔	Amputation de membre supérieur, SAP
78.49.69↔	Spondylodèse dorso-ventrale combinée avec correction instrumentale de position (p. ex. lors de scoliose), autre	84.03.00↔	Amputation de la main, SAP
78.49.71↔	Réparation complexe de la colonne vertébrale (p. ex. lors de scoliose) par tiges sous-cutanées selon Harrington (chez l'enfant)	84.03.10↔	Amputation complète de la main au carpe ou au métacarpe
78.49.72↔	Reconstruction complexe de la colonne vertébrale (p.ex. scoliose) par implantation de growing rods	84.03.99↔	Amputation de la main, autre
81.31↔	Reprise d'arthrodèse de vertèbres atlas-axis	84.04↔	Désarticulation du poignet
81.63.00↔	Arthrodèse ou reprise d'arthrodèse de 4 - 8 vertèbres, SAP	84.05↔	Amputation de l'avant-bras
81.63.10↔	Arthrodèse postérieure de 4 - 6 vertèbres	84.06↔	Désarticulation du coude
81.63.11↔	Arthrodèse intracorporeale antérieure et postérieure combinée de 4 - 6 vertèbres	84.07↔	Amputation de l'humérus
81.63.12↔	Arthrodèse intracorporeale antérieure de 4 - 6 vertèbres	84.08↔	Désarticulation de l'épaule
81.63.13↔	Arthrodèse postérieure dynamique de 4 - 6 vertèbres	84.09↔	Amputation interthoracoscapulaire
81.63.20↔	Arthrodèse postérieure de 7 - 8 vertèbres	84.10↔	Amputation de membre inférieur, SAP
81.63.21↔	Arthrodèse intracorporeale antérieure et postérieure combinée de 7 - 8 vertèbres	84.12↔	Amputation au niveau du pied
81.63.22↔	Arthrodèse intracorporeale antérieure de 7 - 8 vertèbres	84.13↔	Désarticulation de la cheville
81.63.23↔	Arthrodèse postérieure dynamique de 7 - 8 vertèbres	84.14↔	Amputation de la cheville, transmalléolaire
81.63.99↔	Arthrodèse ou reprise d'arthrodèse de 4 - 8 vertèbres, autre	84.15↔	Autre amputation en dessous du genou
81.64.00↔	Arthrodèse ou reprise d'arthrodèse de 9 vertèbres ou plus, SAP	84.16↔	Désarticulation du genou
81.64.10↔	Arthrodèse postérieure de 9 vertèbres ou plus	84.17↔	Amputation au-dessus du genou
81.64.11↔	Arthrodèse intracorporeale antérieure et postérieure combinée de 9 vertèbres ou plus	84.18↔	Désarticulation de la hanche
81.64.99↔	Arthrodèse ou reprise d'arthrodèse de 9 vertèbres ou plus, autre	84.19↔	Amputation abdomino-pelvienne
81.73↔	Remplacement total du poignet	84.20↔	Réimplantation d'une extrémité, SAP
		84.21↔	Réimplantation de pouce
		84.22↔	Réimplantation de doigt (excepté le pouce)
		84.23.00↔	Réimplantation d'avant-bras, de poignet ou de main, SAP
		84.23.10↔	Réimplantation d'avant-bras
		84.23.12↔	Réimplantation du métacarpe
		84.23.13↔	Réimplantation du poignet
		84.23.99↔	Réimplantation d'avant-bras, de poignet ou de main, autre
		84.24.00↔	Réimplantation au niveau du coude ou du bras, SAP
		84.24.11↔	Réimplantation au niveau du coude
		84.24.12↔	Réimplantation du bras
		84.24.99↔	Réimplantation au niveau du coude ou du bras, autre
		84.25↔	Réimplantation d'orteil
		84.26↔	Réimplantation de pied
		84.27.00↔	Réimplantation de cheville ou de jambe, SAP
		84.27.11↔	Réimplantation au niveau du genou
		84.27.12↔	Réimplantation de la jambe
		84.27.99↔	Réimplantation de cheville ou de jambe, autre
		84.28↔	Réimplantation de cuisse
		84.29↔	Autre réimplantation de membre
		84.51.12↔	Insertion de cage(s) intervertébrale(s), 3 segments

84.51.13↔	Insertion de cage(s) intervertébrale(s), 4 segments ou plus	86.7b.1b↔	Plastie régionale à lambeau pédiculé, à la cuisse et au genou
84.62↔	Insertion de prothèse discale totale, cervicale	86.7b.1c↔	Plastie régionale à lambeau pédiculé, à la jambe
84.63↔	Insertion de prothèse discale, thoracique	86.7b.1d↔	Plastie régionale à lambeau pédiculé, au pied
84.64↔	Insertion de prothèse discale partielle, lombo-sacrée	86.7c.11↔	Plastie à lambeau pédiculé à distance, à la tête
84.65↔	Insertion de prothèse discale totale, lombo-sacrée	86.7c.12↔	Plastie à lambeau pédiculé à distance, au cou
84.69.10↔	Remplacement de prothèse discale artificielle	86.7c.13↔	Plastie à lambeau pédiculé à distance, à l'épaule et à l'aisselle
84.80.11↔	Insertion de spacer(s) interépineux, 2 segments ou plus	86.7c.14↔	Plastie à lambeau pédiculé à distance, au bras et au coude
84.80.21↔	Remplacement de spacer(s) interépineux, 2 segments ou plus	86.7c.15↔	Plastie à lambeau pédiculé à distance, à l'avant-bras
84.92↔	Séparation de jumeaux siamois égaux	86.7c.16↔	Plastie à lambeau pédiculé à distance, à la main
84.93↔	Séparation de jumeaux siamois inégaux	86.7c.17↔	Plastie à lambeau pédiculé à distance, à la paroi thoracique et au dos
84.99.14↔	Plastie de Borggreve	86.7c.18↔	Plastie à lambeau pédiculé à distance, à l'abdomen et à l'aîne
84.99.31↔	Grefte d'avant-bras, de poignet ou de main	86.7c.1a↔	Plastie à lambeau pédiculé à distance, aux fesses
85.84↔	Reconstruction mammaire avec lambeau cutané pédiculé	86.7c.1b↔	Plastie à lambeau pédiculé à distance, à la cuisse et au genou
85.85↔	Reconstruction mammaire avec lambeau musculaire pédiculé	86.7c.1c↔	Plastie à lambeau pédiculé à distance, à la jambe
85.89.10↔	Mammoplastie par lambeau myocutané libre	86.7c.1d↔	Plastie à lambeau pédiculé à distance, au pied
85.89.13↔	Mammoplastie par lambeau épiloïque	86.7d.12↔	Plastie à lambeau libre microvascularisé et anastomosé, au cou
85.89.14↔	Mammoplastie par transplant (lambeau) myocutané pédiculé	86.7d.13↔	Plastie à lambeau libre microvascularisé et anastomosé, à l'épaule et à l'aisselle
85.89.20↔	Mammoplastie par plastie de lambeau microvascularisé et anastomosé, SAP	86.7d.14↔	Plastie à lambeau libre microvascularisé et anastomosé, au bras et au coude
85.89.21↔	Lambeau perforateur épigastrique inférieur profond (DIEP)	86.7d.15↔	Plastie à lambeau libre microvascularisé et anastomosé, à l'avant-bras
85.89.22↔	Lambeau de l'artère épigastrique inférieure superficielle (SIEA)	86.7d.16↔	Plastie à lambeau libre microvascularisé et anastomosé, à la main
85.89.23↔	Plastie de lambeau musculo-cutané de gracilis	86.7d.17↔	Plastie à lambeau libre microvascularisé et anastomosé, à la paroi thoracique et au dos
85.89.24↔	Lambeau perforateur de l'artère glutéale supérieure (S-GAP)	86.7d.18↔	Plastie à lambeau libre microvascularisé et anastomosé, à l'abdomen et à l'aîne
85.89.25↔	Lambeau perforateur de l'artère glutéale inférieure (I-GAP)	86.7d.1a↔	Plastie à lambeau libre microvascularisé et anastomosé, aux fesses
85.89.29↔	Mammoplastie par plastie de lambeau microvascularisé et anastomosé, autre	86.7d.1b↔	Plastie à lambeau libre microvascularisé et anastomosé, à la cuisse et au genou
86.7b.11↔	Plastie régionale à lambeau pédiculé, à la tête	86.7d.1c↔	Plastie à lambeau libre microvascularisé et anastomosé, à la jambe
86.7b.12↔	Plastie régionale à lambeau pédiculé, au cou	86.7d.1d↔	Plastie à lambeau libre microvascularisé et anastomosé, au pied
86.7b.13↔	Plastie régionale à lambeau pédiculé, à l'épaule et à l'aisselle		
86.7b.14↔	Plastie régionale à lambeau pédiculé, au bras et au coude		
86.7b.15↔	Plastie régionale à lambeau pédiculé, à l'avant-bras		
86.7b.16↔	Plastie régionale à lambeau pédiculé, à la main		
86.7b.17↔	Plastie régionale à lambeau pédiculé, à la paroi thoracique et au dos		
86.7b.18↔	Plastie régionale à lambeau pédiculé, à l'abdomen et à l'aîne		
86.7b.1a↔	Plastie régionale à lambeau pédiculé, aux fesses		

procédure MKOR-2

93.59.51†↔	Traitement complexe de colonisation ou d'infection à agents infectieux multirésistants, d'au moins 7 à 13 jours de traitement	99.25.24†↔	Chimiothérapie intrathoracique vaporisée [PITAC]
93.59.52†↔	Traitement complexe de colonisation ou d'infection à agents infectieux multirésistants, d'au moins 14 à 20 jours de traitement	99.25.25†↔	Application intrathoracique peropératoire d'une solution à base d'un agent chimiothérapeutique et fibrine du patient en tant que substance porteuse
93.59.53†↔	Traitement complexe de colonisation ou d'infection à agents infectieux multirésistants, 21 jours et plus de traitement	99.25.52†↔	Chimiothérapie moyennement complexe et intensive
99.25.21†↔	Chimiothérapie intrapéritonéale hyperthermique [HIPEC]	99.25.53†↔	Chimiothérapie hautement complexe et intensive
99.25.22†↔	Chimiothérapie hyperthermique intrathoracique [HITOC]	99.25.54†↔	Chimiothérapie hautement complexe et intensive: deux chimiothérapies au cours d'une hospitalisation
99.25.23†↔	Chimiothérapie intrapéritonéale vaporisée [PIPAC]		

fonction

Procédures opératoires
particulières en quatre temps



Procédures opératoires particulières en quatre temps

Procédures opératoires particulières en quatre temps

procédures opératoires particulières en quatre temps

Au moins quatre procédures dans le tableau VBOR-1 et au moins quatre traitements qui sont séparé au moins de un jour dans [au moins quatre procédures dans le tableau VBOR-1]

procédure VBOR-1

00.65.00↔	Insertion percutanée d'autre(s) stent(s) vasculaire(s) intracrânien(s), SAP	01.29.00↔	Révision sans remplacement de cathéter(s) de la cavité crânienne ou de tissu cérébral, SAP
00.65.11↔	Insertion transluminale percutanée de micro-stent(s) vasculaires intracrâniens	01.29.10↔	Révision stéréotaxique sans remplacement de cathéter(s) intracérébral(aux) pour perfusion intraventriculaire
00.65.99↔	Insertion percutanée d'autre(s) stent(s) vasculaire(s) intracrânien(s), autre	01.29.99↔	Révision sans remplacement de cathéter(s) de la cavité crânienne ou de tissu cérébral, autre
01.12.00↔	Biopsie de méninges cérébrales à ciel ouvert, SAP	01.31.00↔	Incision des méninges cérébrales, SAP
01.12.10↔	Biopsie stéréotaxique de méninges cérébrales, à ciel ouvert	01.31.10↔	Incision des méninges cérébrales pour évacuation d'un hématome sous-dural (hygrome)
01.12.99↔	Biopsie de méninges cérébrales à ciel ouvert, autre	01.31.11↔	Incision des méninges cérébrales pour évacuation d'un empyème sous-dural
01.13.00↔	Biopsie fermée [percutanée] [à l'aiguille] du cerveau, SAP	01.31.20↔	Incision des méninges cérébrales pour drainage de liquide sous-dural et sous-arachnoïdien
01.13.10↔	Biopsie stéréotaxique fermée [percutanée] [à l'aiguille] du cerveau	01.32.00↔	Lobotomie et tractotomie, SAP
01.13.99↔	Biopsie fermée [percutanée] [à l'aiguille] du cerveau, autre	01.32.10↔	Lobotomie et tractotomie, cingulotomie
01.14.00↔	Biopsie du cerveau à ciel ouvert, SAP	01.32.11↔	Lobotomie et tractotomie, transection sous-piale
01.14.10↔	Biopsie stéréotaxique du cerveau à ciel ouvert	01.32.12↔	Lobotomie et tractotomie, lobotomie multiples
01.14.99↔	Biopsie du cerveau à ciel ouvert, autre	01.32.20↔	Lobotomie et tractotomie, interruption stéréotaxique de systèmes de communication nerveuse
01.15↔	Biopsie du crâne	01.32.99↔	Lobotomie et tractotomie, autre
01.18.20↔	Biopsie de vaisseau intracrânien à ciel ouvert	01.39.10↔	Autre incision du cerveau pour évacuation d'hématome intracérébral
01.18.21↔	Biopsie stéréotaxique de vaisseau intracrânien, à ciel ouvert	01.39.11↔	Autre incision du cerveau pour évacuation d'abcès intracérébral
01.18.29↔	Biopsie de vaisseau intracrânien à ciel ouvert, autre	01.39.19↔	Autre incision du cerveau, évacuation d'autre liquide intracérébral
01.21↔	Incision et drainage de sinus crânien	01.39.20↔	Autre incision du cerveau, évacuation stéréotaxique d'hématome intracrânien
01.23.00↔	Réouverture de site de craniotomie [Recraniotomie], SAP	01.39.21↔	Autre incision du cerveau, évacuation stéréotaxique d'abcès intracrânien
01.23.10↔	Recraniotomie avec mise en place de drain	01.39.29↔	Autre incision du cerveau, évacuation stéréotaxique d'autre liquide intracrânien
01.23.20↔	Recraniotomie avec ablation de matériel alloplastique ou de réservoir médicamenteux des os crâniens	01.39.30↔	Autre incision du cerveau, extraction de corps étranger intracérébral
01.23.21↔	Recraniotomie avec ablation de matériel alloplastique ou de réservoir médicamenteux de l'espace épidual	01.39.40↔	Mise en place de dispositif de drainage externe de liquide céphalo-rachidien (ventriculaire, cisternal, sous-dural)
01.23.29↔	Recraniotomie avec ablation d'autre matériel	01.39.41↔	Mise en place de réservoir de liquide céphalo-rachidien (ventriculaire, cisternal, sous-dural)
01.23.99↔	Recraniotomie, autre	01.39.50↔	Enlèvement d'implant intracrânien
01.24.00↔	Autre craniotomie, SAP	01.41↔	Opération du thalamus
01.24.10↔	Autre craniotomie avec décompression	01.42↔	Opération du globus pallidum
01.24.11↔	Autre craniotomie pour évacuation d'hématome épidual	01.51.00↔	Excision de tissu ou de lésion méningée cérébrale, SAP
01.24.12↔	Autre craniotomie pour évacuation d'empyème épidual	01.51.10↔	Excision de tissu tumoral des méninges cérébrales avec préparation de tissus adjacents infiltrés
01.24.13↔	Autre craniotomie, insertion de matériel alloplastique ou de réservoir médicamenteux dans les os crâniens ou l'espace épidual	01.51.99↔	Excision de tissu ou de lésion méningée cérébrale, autre
01.24.14↔	Autre craniotomie, ablation de matériel alloplastique ou de réservoir médicamenteux des os crâniens ou de l'espace épidual	01.52.00↔	Hémisphérectomie, SAP
01.24.15↔	Autre craniotomie, extraction de corps étranger des os crâniens ou de l'espace épidual	01.52.10↔	Hémisphérectomie, tissu intracérébral de tumeur cérébrale primaire
01.24.16↔	Autre craniotomie pour autre drainage de liquide épidual ou pour d'autres raisons	01.52.11↔	Hémisphérectomie, tissu intracérébral de tumeur cérébrale d'origine non cérébrale
01.25.10↔	Autre craniectomie avec décompression	01.52.99↔	Hémisphérectomie, autre
01.25.11↔	Autre craniectomie pour évacuation d'hématome épidual	01.53.00↔	Lobectomie du cerveau, SAP
01.25.12↔	Autre craniectomie pour évacuation d'empyème épidual	01.53.10↔	Lobectomie du cerveau, tissu intracérébral de tumeur cérébrale primaire
01.25.13↔	Autre craniectomie, extraction de corps étranger des os crâniens ou de l'espace épidual	01.53.11↔	Lobectomie du cerveau, tissu intracérébral de tumeur cérébrale d'origine non cérébrale
01.25.14↔	Autre craniectomie, insertion de matériel alloplastique ou de réservoir médicamenteux dans les os crâniens ou l'espace épidual	01.53.99↔	Lobectomie du cerveau, autre
01.25.19↔	Autre craniectomie pour drainage de liquide épidual ou pour d'autres raisons	01.59.10↔	Autre excision de tissu intracérébral de tumeur cérébrale primaire
01.25.20↔	Autre craniectomie, recraniectomie avec mise en place de drain	01.59.11↔	Autre excision de tissu intracérébral de tumeur cérébrale d'origine non cérébrale
01.25.21↔	Autre craniotomie, recraniectomie pour ablation de matériel alloplastique ou de réservoir médicamenteux des os crâniens ou de l'espace épidual		
01.26↔	Insertion et remplacement de cathéter dans la cavité crânienne ou le tissu cérébral		
01.28↔	Insertion de cathéter(s) intracrâniens par trou(s) de trépan		

01.59.12↔	Autre excision de tissu ou de lésion du cerveau, débridement de contusion cérébrale	02.51.00↔	Synangiose, SAP
01.59.20↔	Autre destruction de tissu intracérébral de tumeur cérébrale primaire	02.51.11↔	EDAS (encéphalo-duro-artério-synangiose)
01.59.21↔	Autre destruction de tissu intracérébral de tumeur cérébrale d'origine non cérébrale	02.51.12↔	EDAS (encéphalo-duro-artério-synangiose), application de la dure-mère inversée sur le cortex cérébral
01.6x.10↔	Excision et destruction de tissu tumoral de la base du crâne	02.51.13↔	EDAS (encéphalo-duro-artério-synangiose), application d'une artère et de la dure-mère inversée sur le cortex cérébral
01.6x.11↔	Excision et destruction de tissu tumoral de la calotte crânienne	02.51.14↔	EMS (encéphalo-myo-synangiose)
01.6x.20↔	Excision et destruction d'autre tissu pathologique de la base du crâne	02.51.15↔	EGPS (encéphalo-galéo-périosto-synangiose)
01.6x.21↔	Excision et destruction d'autre tissu pathologique de la calotte crânienne	02.51.99↔	Synangiose, autre
01.6x.22↔	Excision et destruction d'autre tissu pathologique de la base et de la calotte crâniennes (avec méninges)	02.91↔	Libération d'adhérences corticales
02.01↔	Ouverture de suture crânienne	02.92↔	Réparation du cerveau
02.02↔	Élévation de fragments osseux résultant de fracture du crâne	02.93.30↔	Implantation ou remplacement d'électrode(s) de neurostimulateur intracrânien, SAP
02.03↔	Confection de volet osseux crânien	02.93.31↔	Implantation ou remplacement de micro-électrode(s) temporaire(s) de dérivation et de stimulation monoculaire
02.04.00↔	Grefe d'os crânien, SAP	02.93.32↔	Implantation ou remplacement de micro-électrode(s) temporaire(s) de dérivation et de stimulation multiloculaire
02.04.10↔	Grefe d'os crânien, voûte du crâne	02.93.33↔	Implantation ou remplacement de micro-électrode(s) permanente(s) de dérivation et de stimulation monoculaire
02.04.99↔	Grefe d'os crânien, autre	02.93.34↔	Implantation ou remplacement de micro-électrode(s) permanente(s) de dérivation et de stimulation multiloculaire
02.05.00↔	Insertion de plaques osseuses crâniennes, SAP	02.93.39↔	Implantation ou remplacement d'électrode(s) de neurostimulateur intracrânien, autre
02.05.10↔	Insertion d'un implant CAD au niveau des os de la boîte crânienne sans participation des os de la face, défaut simple	02.93.40↔	Révision sans remplacement d'électrode(s) de neurostimulateur intracrânien, SAP
02.05.11↔	Insertion d'un implant CAD au niveau des os de la boîte crânienne sans participation des os de la face, défaut important ou complexe	02.93.41↔	Révision sans remplacement d'électrode(s) de neurostimulateur intracrânien, stéréotaxique, système permanent à une électrode pour stimulation permanente
02.05.20↔	Insertion d'un implant CAD au niveau des os de la boîte crânienne avec participation orbitaire, temporale ou frontale, jusqu'à 2 régions	02.93.42↔	Révision sans remplacement d'électrode(s) de neurostimulateur intracrânien, stéréotaxique, système permanent à plusieurs électrodes pour stimulation permanente
02.05.30↔	Insertion d'un implant CAD au niveau des os de la boîte crânienne avec participation de plusieurs régions de la face, 3 régions et plus	02.93.49↔	Révision sans remplacement d'électrode(s) de neurostimulateur intracrânien, autre
02.05.41↔	Réinsertion de plaque osseuse autologue au niveau de la boîte crânienne	02.96↔	Insertion d'électrodes sphénoïdales
02.05.99↔	Insertion de plaques osseuses crâniennes, autre	02.97.10↔	Implantation ou remplacement de générateur d'impulsions de neurostimulateur intracrânien, SAP
02.06.00↔	Autre ostéoplastie crânienne, SAP	02.97.11↔	Implantation ou remplacement de générateur d'impulsions de neurostimulateur intracrânien, système à une électrode, non rechargeable
02.06.10↔	Cranioplastie fronto-orbitaire pour transposition	02.97.12↔	Implantation ou remplacement de générateur d'impulsions de neurostimulateur intracrânien, système à plusieurs électrodes, non rechargeable
02.06.20↔	Reconstruction de la boîte crânienne sans participation des os faciaux, avec un implant simple (ciment osseux, matériau alloplastique)	02.97.13↔	Implantation ou remplacement de générateur d'impulsions de neurostimulateur intracrânien, système à plusieurs électrodes, rechargeable
02.06.30↔	Reconstruction de la boîte crânienne et des os faciaux avec un implant simple (ciment osseux, matériau alloplastique)	02.97.19↔	Implantation ou remplacement de générateur d'impulsions de neurostimulateur intracrânien, autre
02.06.99↔	Ostéoplastie crânienne, autre	02.99.10↔	Interventions stéréotaxiques au niveau du liquide céphalo-rachidien
02.07↔	Enlèvement de plaque crânienne	02.99.11↔	Implantation et explantation stéréotaxique de matériel radioactif en tant qu'intervention indépendante
02.11↔	Suture simple de la dure-mère cérébrale	02.99.12↔	Implantation stéréotaxique de tissus dans le crâne, le cerveau et les méninges cérébrales
02.12.00↔	Autre réparation de méninges cérébrales, SAP	02.99.13↔	Instillation stéréotaxique de médicaments en tant qu'intervention indépendante
02.12.10↔	Autre réparation de méninges cérébrales sans cranioplastie	02.99.14↔	Implantation, révision ou remplacement stéréotaxique de cathéter(s) intracérébral(aux) pour perfusion intraventriculaire
02.12.20↔	Autre réparation de méninges cérébrales avec cranioplastie	02.99.20↔	Conversion d'une dérivation (drainage) de liquide céphalo-rachidien en une dérivation multiple
02.12.21↔	Autre duroplastie avec cranioplastie de la convexité	02.99.29↔	Autre révision et enlèvement de dérivation de liquide céphalo-rachidien
02.12.22↔	Autre duroplastie avec cranioplastie de la charnière crânio-cervicale	02.99.30↔	Implantation ou remplacement de capteur de mesure intracrânien
02.12.31↔	Duroplastie fronto-basale avec lambeau pédiculé	02.99.31↔	Révision sans remplacement de capteur de mesure intracrânien
02.12.99↔	Autre réparation de méninges cérébrales, autre	02.99.40↔	Implantation ou remplacement de neuroprothèse
02.13↔	Ligature de vaisseaux méningés	02.99.41↔	Révision sans remplacement de neuroprothèse
02.14↔	Excision du plexus choroïde	02.99.50↔	Implantation et enlèvement de système de cathéter à ballonnet pour brachythérapie intracérébrale
02.2↔	Ventriculostomie	03.01.10↔	Ablation de corps étranger dans le canal rachidien, par voie épидurale
02.31↔	Drainage ventriculaire vers les structures de la tête et du cou	03.01.99↔	Ablation de corps étranger dans le canal rachidien, autre
02.32↔	Drainage ventriculaire vers le système circulatoire	03.02↔	Réouverture de site de laminectomie
02.33↔	Drainage ventriculaire vers la cavité thoracique		
02.34↔	Drainage ventriculaire vers la cavité et les organes abdominaux		
02.35↔	Drainage ventriculaire vers le système urinaire		
02.39↔	Autres drainages ventriculaires		
02.41.00↔	Irrigation et exploration de drain ventriculaire, SAP		
02.41.10↔	Irrigation et exploration de drain ventriculaire, partie centrale		
02.41.20↔	Irrigation et exploration de drain ventriculaire, partie périphérique		
02.41.99↔	Irrigation et exploration de drain ventriculaire, autre		
02.42.00↔	Réinsertion de drain ventriculaire, SAP		
02.42.10↔	Réinsertion de drain ventriculaire, partie centrale		
02.42.20↔	Réinsertion de drain ventriculaire, partie périphérique		
02.42.99↔	Réinsertion de drain ventriculaire, autre		
02.43↔	Ablation de drain ventriculaire		

03.09.41↔	Incision du canal rachidien pour drainage de liquide épidual	03.93.30↔	Implantation ou remplacement d'électrode sous-durale pour stimulation de racine antérieure
03.09.43↔	Incision de la moelle épinière et des méninges rachidiennes pour drainage de liquide sous-dural	03.93.99↔	Implantation ou remplacement d'électrode(s) de neurostimulateur rachidien, autre
03.09.44↔	Incision de la moelle épinière et des méninges rachidiennes pour drainage d'hématome intramédullaire	03.97↔	Révision de shunt de méninge rachidienne
03.09.45↔	Incision de la moelle épinière et des méninges rachidiennes pour drainage d'abcès intramédullaire	03.98↔	Ablation de shunt de méninge rachidienne
03.09.91↔	Autre décompression du canal rachidien	03.99.19↔	Opération de vaisseaux intramédullaires, autre
03.09.99↔	Autre exploration et décompression des structures du canal rachidien, autre	03.99.20↔	Opération des voies d'écoulement du liquide céphalo-rachidien, mise en place de réservoir sous-cutané de LCR
03.1↔	Section de racine nerveuse intraspinal	03.99.21↔	Opération des voies d'écoulement du liquide céphalo-rachidien, révision de réservoir sous-cutané de LCR, de cathéter ou de pompe à médicament pour perfusion intrathécale et épидurale
03.21↔	Chordotomie percutanée	03.99.22↔	Opération sur les voies d'écoulement du liquide céphalo-rachidien, enlèvement de réservoir sous-cutané de LCR
03.29↔	Chordotomie, autre	03.99.30↔	Révision sans remplacement d'électrode(s) de neurostimulateur rachidien, électrode en baguette, système à une électrode
03.32.09↔	Biopsie de la moelle épinière ou des méninges rachidiennes, autre	03.99.31↔	Révision sans remplacement d'électrode(s) de neurostimulateur rachidien, électrode en baguette, système à plusieurs électrodes
03.32.21↔	Biopsie ouverte de la moelle épinière	03.99.32↔	Révision sans remplacement d'électrode(s) de neurostimulateur rachidien, électrode à plaque, système à une électrode
03.32.22↔	Biopsie ouverte des méninges rachidiennes	03.99.33↔	Révision sans remplacement d'électrode(s) de neurostimulateur rachidien, électrode à plaque, système à plusieurs électrodes
03.4x.10↔	Excision ou destruction de tissu tumoral de la moelle épinière (intramédullaire)	03.99.40↔	Révision sans remplacement de cathéter pour perfusion intrathécale et épидurale
03.4x.11↔	Excision ou destruction de tissu tumoral de méninges et d'os rachidiens	03.9a.10↔	Implantation ou remplacement du générateur d'impulsions d'un neurostimulateur épидural, SAP
03.4x.12↔	Excision ou destruction de tissu tumoral de racine nerveuse intrarachidienne et de ganglion intraspinal	03.9a.11↔	Implantation ou remplacement du générateur d'impulsions d'un neurostimulateur épидural, système à une électrode, non rechargeable
03.4x.19↔	Excision ou destruction de tissu tumoral de la moelle épinière et des méninges rachidiennes, autre	03.9a.12↔	Implantation ou remplacement du générateur d'impulsions d'un neurostimulateur épидural, système à plusieurs électrodes, non rechargeable
03.4x.20↔	Excision ou destruction d'autre lésion de la moelle épinière (intramédullaire)	03.9a.13↔	Implantation ou remplacement du générateur d'impulsions d'un neurostimulateur épидural, système à plusieurs électrodes, rechargeable
03.4x.21↔	Excision ou destruction d'autre lésion des méninges rachidiennes	03.9a.19↔	Implantation ou remplacement du générateur d'impulsions d'un neurostimulateur épидural, autres
03.4x.22↔	Excision ou destruction d'autre lésion de racine nerveuse intrarachidienne et de ganglion intraspinal	03.9a.21↔	Implantation ou remplacement du générateur d'impulsions d'un neurostimulateur de racine antérieure
03.4x.29↔	Excision ou destruction d'autre lésion de la moelle épinière et des méninges rachidiennes, autre	04.01.00↔	Excision de neurinome du nerf auditif, SAP
03.4x.99↔	Excision ou destruction de lésion de la moelle épinière et des méninges rachidiennes, autre	04.01.10↔	Excision de neurinome du nerf auditif par craniotomie
03.51↔	Réparation de méningocèle spinale	04.01.11↔	Excision de neurinome du nerf auditif, par voie translabyrinthique
03.52↔	Réparation de myéломéningocèle	04.01.99↔	Excision de neurinome du nerf auditif, autre
03.53.11↔	Réduction fermée de fracture vertébrale avec fixateurs externes	04.02↔	Section du nerf trijumeau
03.53.20↔	Réduction ouverte de fracture vertébrale	04.05.00↔	Excision et destruction de ganglion de Gasser, SAP
03.59.10↔	Autres réparations et opérations plastiques de structures médullaires, fermeture de diastématomyélie	04.05.10↔	Excision de ganglion de Gasser
03.59.11↔	Autres réparations et opérations plastiques de structures médullaires, section de filum terminale	04.05.20↔	Destruction de ganglion de Gasser
03.59.12↔	Autres réparations et opérations plastiques de structures médullaires, fermeture de fistule rachidienne	04.05.99↔	Excision et destruction de ganglion de Gasser, autre
03.59.13↔	Autres réparations et opérations plastiques de structures médullaires, plastie de la dure-mère [duroplastie] rachidienne	04.06.10↔	Excision de ganglion intracrânien
03.59.99↔	Autres réparations et opérations plastiques de structures médullaires, autre	04.06.20↔	Excision d'autre ganglion périphérique
03.6↔	Libération d'adhérences de moelle épinière et de racine nerveuse	04.07.10↔	Excision (prélèvement) de nerf pour greffe
03.71↔	Dérivation (shunt) sous-arachnoïde (lombo) - péritonéal	04.07.11↔	Ablation de greffon nerveux
03.72↔	Dérivation (shunt) sous-arachnoïde (lombo)-urétéral	04.07.20↔	Autre excision ou avulsion de nerf intracrânien
03.79↔	Dérivation de méninges rachidiennes, autre	04.07.30↔	Autre excision ou avulsion de nerf cérébral extracrânien
03.93.10↔	Implantation ou remplacement d'électrode(s) de neurostimulateur épидural temporaire, système à une électrode, stimulation d'essai	04.07.40↔	Autre excision ou avulsion du plexus brachial
03.93.11↔	Implantation ou remplacement d'électrode(s) de neurostimulateur épидural temporaire, système à plusieurs électrodes, stimulation d'essai	04.07.41↔	Autre excision ou avulsion de nerf de l'épaule
03.93.20↔	Implantation ou remplacement d'électrode(s) de neurostimulateur épидural permanent par voie percutanée, système à une électrode, stimulation continue	04.07.42↔	Autre excision ou avulsion de nerf du bras et de la main
03.93.21↔	Implantation ou remplacement d'électrode(s) de neurostimulateur épидural permanent par voie percutanée, système à plusieurs électrodes, stimulation continue	04.07.43↔	Autre excision ou avulsion de nerf du tronc et du membre inférieur
03.93.22↔	Implantation ou remplacement par voie chirurgicale ouverte d'électrode(s) de neurostimulateur épидural permanent, système à une électrode, stimulation continue	04.08.00↔	Fenestration des gaines du nerf optique, SAP
03.93.23↔	Implantation ou remplacement par voie chirurgicale ouverte d'électrode(s) de neurostimulateur épидural permanent, système à plusieurs électrodes, stimulation continue	04.08.10↔	Autres opérations du nerf optique
		04.08.99↔	Fenestration des gaines du nerf optique, autre
		04.2x.10↔	Destruction de nerf et ganglion intracrânien
		04.2x.20↔	Destruction de nerf crânien extracrânien
		04.2x.30↔	Destruction du plexus brachial
		04.2x.31↔	Destruction de nerf de l'épaule
		04.2x.32↔	Destruction de nerf du bras et de la main
		04.2x.33↔	Destruction de nerf du tronc et du plexus lombo-sacré
		04.2x.34↔	Destruction de nerf de la jambe et du pied
		04.2x.39↔	Destruction d'autre nerf et ganglion périphérique
		04.2x.99↔	Destruction de nerf et ganglion crânien et périphérique, autre

04.3x.00↔	Suture de nerf crânien et périphérique, SAP	04.51.13↔	Grefte de nerf du tronc et du membre inférieur
04.3x.10↔	Suture épineurale de nerf cérébral extracrânien, suture primaire	04.51.19↔	Grefte d'autre nerf crânien ou périphérique
04.3x.11↔	Suture épineurale du plexus brachial, suture primaire	04.6x.00↔	Transposition de nerf crânien et périphérique, SAP
04.3x.12↔	Suture épineurale de nerf de l'épaule, suture primaire	04.6x.10↔	Transposition de nerf cérébral extracrânien avec suture épineurale primaire
04.3x.13↔	Suture épineurale de nerf du bras, suture primaire	04.6x.11↔	Transposition de nerf cérébral extracrânien avec suture épineurale secondaire
04.3x.14↔	Suture épineurale de nerf de la main, suture primaire	04.6x.12↔	Transposition de nerf cérébral extracrânien avec suture interfasciculaire primaire et secondaire
04.3x.15↔	Suture épineurale de nerf du tronc, suture primaire	04.6x.20↔	Transposition du plexus brachial avec suture épineurale primaire
04.3x.16↔	Suture épineurale de nerf de la jambe (plexus lombo-sacré, aine et plancher pelvien), suture primaire	04.6x.21↔	Transposition du plexus brachial avec suture épineurale secondaire
04.3x.17↔	Suture épineurale de nerf du pied, suture primaire	04.6x.22↔	Transposition du plexus brachial avec suture interfasciculaire primaire
04.3x.19↔	Suture épineurale d'autre nerf crânien ou périphérique, suture primaire	04.6x.23↔	Transposition du plexus brachial avec suture interfasciculaire secondaire
04.3x.20↔	Suture épineurale de nerf cérébral extracrânien, suture secondaire	04.6x.30↔	Transposition de nerf de l'épaule avec suture épineurale primaire et secondaire
04.3x.21↔	Suture épineurale du plexus brachial, suture secondaire	04.6x.31↔	Transposition de nerf de l'épaule avec suture interfasciculaire primaire et secondaire
04.3x.22↔	Suture épineurale de nerf de l'épaule, suture secondaire	04.6x.40↔	Transposition de nerf du bras avec suture épineurale primaire
04.3x.23↔	Suture épineurale de nerf du bras, suture secondaire	04.6x.41↔	Transposition de nerf du bras avec suture épineurale secondaire
04.3x.24↔	Suture épineurale de nerf de la main, suture secondaire	04.6x.42↔	Transposition de nerf du bras avec suture interfasciculaire primaire
04.3x.25↔	Suture épineurale de nerf du tronc, suture secondaire	04.6x.43↔	Transposition de nerf du bras avec suture interfasciculaire secondaire
04.3x.26↔	Suture épineurale de nerf de la jambe (plexus lombo-sacré, aine et plancher pelvien), suture secondaire	04.6x.50↔	Transposition de nerf du tronc et du membre inférieur avec suture épineurale primaire et secondaire
04.3x.27↔	Suture épineurale de nerf du pied, suture secondaire	04.6x.51↔	Transposition de nerf du tronc et du membre inférieur avec suture interfasciculaire primaire et secondaire
04.3x.29↔	Suture épineurale d'autre nerf crânien ou périphérique, suture secondaire	04.6x.60↔	Transposition de nerf de la main avec suture interfasciculaire primaire et secondaire
04.3x.30↔	Suture interfasciculaire de nerf cérébral extracrânien, suture primaire	04.6x.70↔	Transposition avec neurolyse et décompression d'un nerf cérébral extracrânien
04.3x.31↔	Suture interfasciculaire du plexus brachial, suture primaire	04.6x.71↔	Transposition avec neurolyse et décompression du plexus brachial ou d'un nerf de l'épaule
04.3x.32↔	Suture interfasciculaire de nerf de l'épaule, suture primaire	04.6x.72↔	Transposition avec neurolyse et décompression d'un nerf du bras
04.3x.33↔	Suture interfasciculaire de nerf du bras, suture primaire	04.6x.73↔	Transposition avec neurolyse et décompression d'un nerf de la main
04.3x.34↔	Suture interfasciculaire de nerf de la main, suture primaire	04.6x.74↔	Transposition avec neurolyse et décompression d'un nerf du tronc et du membre inférieur
04.3x.35↔	Suture interfasciculaire de nerf du tronc, suture primaire	04.6x.75↔	Transposition d'autre nerf crânien et périphérique
04.3x.36↔	Suture interfasciculaire de nerf de la jambe (plexus lombo-sacré, aine et plancher pelvien), suture primaire	04.6x.99↔	Transposition de nerf crânien et périphérique, autre
04.3x.37↔	Suture interfasciculaire de nerf du pied, suture primaire	04.71↔	Anastomose entre nerfs hypoglosse et facial
04.3x.39↔	Suture interfasciculaire d'autre nerf crânien ou périphérique, suture primaire	04.72↔	Anastomose entre nerfs accessoire et facial
04.3x.40↔	Suture interfasciculaire de nerf cérébral extracrânien, suture secondaire	04.73↔	Anastomose entre nerfs accessoire et hypoglosse
04.3x.41↔	Suture interfasciculaire du plexus brachial, suture secondaire	04.74.00↔	Autre anastomose de nerf crânien ou périphérique, SAP
04.3x.42↔	Suture interfasciculaire de nerf de l'épaule, suture secondaire	04.74.10↔	Anastomose nerveuse facio-faciale
04.3x.43↔	Suture interfasciculaire de nerf du bras, suture secondaire	04.74.11↔	Anastomose entre nerf intercostal et interfasciculaire
04.3x.44↔	Suture interfasciculaire de nerf de la main, suture secondaire	04.74.99↔	Autre anastomose de nerf crânien ou périphérique, autre
04.3x.45↔	Suture interfasciculaire de nerf du tronc, suture secondaire	04.75↔	Révision de réparation antérieure de nerf crânien et périphérique
04.3x.46↔	Suture interfasciculaire de nerf de la jambe (plexus lombo-sacré, aine et plancher pelvien), suture secondaire	04.76↔	Réparation de traumatisme ancien de nerf crânien et périphérique
04.3x.47↔	Suture interfasciculaire de nerf du pied, suture secondaire	04.79.10↔	Transplantation et transposition de nerf cérébral extracrânien, avec suture épineurale
04.3x.49↔	Suture interfasciculaire d'autre nerf crânien ou périphérique, suture secondaire	04.79.11↔	Transplantation et transposition du plexus brachial, avec suture épineurale
04.3x.99↔	Suture de nerf crânien et périphérique, autre	04.79.12↔	Transplantation et transposition de nerf de l'épaule, avec suture épineurale
04.41↔	Décompression de la racine du nerf trijumeau	04.79.13↔	Transplantation et transposition de nerf du bras et de la main, avec suture épineurale
04.42.00↔	Autre décompression de nerf crânien, SAP	04.79.14↔	Transplantation et transposition de nerf du tronc et du membre inférieur, avec suture épineurale
04.42.10↔	Autre décompression intracrânienne de nerf crânien	04.79.19↔	Transplantation et transposition d'autre nerf, avec suture épineurale
04.42.20↔	Autre décompression extracrânienne de nerf crânien	04.79.20↔	Transplantation et transposition de nerf avec suture interfasciculaire
04.42.99↔	Autre décompression de nerf crânien, autre	04.79.21↔	Transplantation et transposition de nerf cérébral extracrânien, avec suture interfasciculaire
04.49.00↔	Autre lyse d'adhérences ou décompression de nerf ou de ganglion périphérique, SAP		
04.49.10↔	Autre lyse d'adhérences ou décompression du plexus brachial		
04.49.11↔	Autre lyse d'adhérences ou décompression de nerf de l'épaule		
04.49.12↔	Autre lyse d'adhérences ou décompression de nerf du bras		
04.49.13↔	Autre lyse d'adhérences ou décompression de nerf de la main		
04.49.14↔	Autre lyse d'adhérences ou décompression du plexus lombo-sacré, de l'aine et du plancher pelvien		
04.49.15↔	Autre lyse d'adhérences ou décompression de nerf de la jambe		
04.49.16↔	Autre lyse d'adhérences ou décompression de nerf du pied		
04.49.99↔	Autre lyse d'adhérences ou décompression d'autre nerf ou de ganglion périphérique, autre		
04.51.00↔	Grefte de nerf crânien ou périphérique, SAP		
04.51.09↔	Grefte de nerf crânien ou périphérique, autre		
04.51.10↔	Grefte de nerf cérébral extracrânien		
04.51.11↔	Grefte de plexus brachial et de nerf de l'épaule		
04.51.12↔	Grefte de nerf du bras et de la main		

04.79.22↔	Transplantation et transposition du plexus brachial, avec suture interfasciculaire	06.39.12↔	Résection subtotalaire unilatérale de la thyroïde, avec hémithyroïdectomie au côté opposé
04.79.23↔	Transplantation et transposition de nerf de l'épaule, avec suture interfasciculaire	06.39.13↔	Réexploration de la thyroïde avec résection partielle
04.79.24↔	Transplantation et transposition de nerf du bras et de la main, avec suture interfasciculaire	06.39.14↔	Résection thyroïdienne partielle, résection de l'isthme
04.79.25↔	Transplantation et transposition de nerf du tronc et du membre inférieur, avec suture interfasciculaire	06.39.15↔	Résection subtotalaire de la glande thyroïde
04.79.29↔	Transplantation et transposition d'autre nerf, avec suture interfasciculaire	06.39.99↔	Autre thyroïdectomie partielle, autre
04.79.99↔	Autre plastie de nerf, autre	06.4x.00↔	Thyroïdectomie totale, SAP
04.92.00↔	Implantation ou remplacement d'électrode(s) de neurostimulateur périphérique, SAP	06.4x.10↔	Thyroïdectomie totale sans parathyroïdectomie
04.92.10↔	Implantation ou remplacement d'électrode(s) de neurostimulateur périphérique temporaire, système à une électrode, test de stimulation	06.4x.11↔	Thyroïdectomie totale avec parathyroïdectomie
04.92.11↔	Implantation ou remplacement d'électrode(s) de neurostimulateur périphérique temporaire, système à plusieurs électrodes, test de stimulation	06.4x.99↔	Thyroïdectomie totale, autre
04.92.20↔	Implantation ou remplacement d'électrode(s) de neurostimulateur périphérique permanent par voie percutanée, électrode en baguette, système à une électrode	06.50.00↔	Thyroïdectomie substernale, SAP
04.92.21↔	Implantation ou remplacement d'électrode(s) de neurostimulateur périphérique permanent par voie percutanée, électrode en baguette, système à plusieurs électrodes	06.50.10↔	Thyroïdectomie substernale par sternotomie
04.92.30↔	Implantation ou remplacement par voie chirurgicale ouverte d'électrode(s) de neurostimulateur périphérique permanent, électrode à plaque, système à une électrode	06.50.99↔	Thyroïdectomie substernale, autre
04.92.31↔	Implantation ou remplacement par voie chirurgicale ouverte d'électrode(s) de neurostimulateur périphérique permanent, électrode à plaque, système à plusieurs électrodes	06.51.00↔	Thyroïdectomie substernale partielle, SAP
04.92.40↔	Implantation ou remplacement d'une électrode pour stimulation du nerf vague	06.51.10↔	Thyroïdectomie substernale partielle par sternotomie
04.92.99↔	Implantation ou remplacement d'électrode(s) de neurostimulateur périphérique, autre	06.51.99↔	Thyroïdectomie substernale partielle, autre
04.95.10↔	Implantation ou remplacement de générateur d'impulsions de neurostimulateur périphérique, SAP	06.52.00↔	Thyroïdectomie substernale totale, SAP
04.95.11↔	Implantation ou remplacement de générateur d'impulsions de neurostimulateur périphérique, système à une électrode, non rechargeable	06.52.10↔	Thyroïdectomie substernale totale par sternotomie
04.95.12↔	Implantation ou remplacement de générateur d'impulsions de neurostimulateur périphérique, système à plusieurs électrodes, non rechargeable	06.52.99↔	Thyroïdectomie substernale totale, autre
04.95.13↔	Implantation ou remplacement de générateur d'impulsions de neurostimulateur périphérique, système à plusieurs électrodes, rechargeable	06.6x.00↔	Excision de thyroïde linguale, SAP
04.95.14↔	Implantation ou remplacement du générateur d'impulsions d'un stimulateur du nerf vague	06.6x.10↔	Excision de thyroïde linguale, transorale
04.95.19↔	Implantation ou remplacement de générateur d'impulsions de neurostimulateur périphérique, autre	06.6x.11↔	Excision de thyroïde linguale, transcervicale, sans résection du bord interne de l'os hyoïde
05.21↔	Excision de ganglion sphéno-palatin	06.6x.12↔	Excision de thyroïde linguale, transcervicale, avec résection du bord interne de l'os hyoïde
05.22↔	Sympathectomie cervicale	06.6x.99↔	Excision de thyroïde linguale, autre
05.23↔	Sympathectomie lombaire	06.7x.00↔	Excision du canal ou du tractus thyroïdienne, SAP
05.24↔	Sympathectomie présacrée	06.7x.10↔	Excision d'un kyste médian du cou, sans résection du bord interne de l'os hyoïde
05.25↔	Sympathectomie périartérielle	06.7x.11↔	Excision d'un kyste médian du cou, avec résection du bord interne de l'os hyoïde
05.26↔	Sympathectomie thoracique	06.7x.12↔	Excision d'une fistule médiane du cou, sans résection du bord interne de l'os hyoïde
05.29↔	Autre sympathectomie et excision de ganglion	06.7x.13↔	Excision d'une fistule médiane du cou, avec résection du bord interne de l'os hyoïde
05.81↔	Réparation de nerf ou de ganglion sympathique	06.7x.14↔	Intervention secondaire pour excision du canal thyroïdienne, avec résection du bord interne de l'os hyoïde
06.12↔	Biopsie de la glande thyroïde, ouverte	06.7x.15↔	Intervention secondaire pour excision du canal thyroïdienne, sans résection du bord interne de l'os hyoïde
06.13.00↔	Biopsie de la glande parathyroïde, SAP	06.7x.99↔	Excision du canal ou du tractus thyroïdienne, autre
06.13.12↔	Biopsie ouverte de la glande parathyroïde	06.81.00↔	Parathyroïdectomie totale, SAP
06.13.99↔	Biopsie de la glande parathyroïde, autre	06.81.10↔	Parathyroïdectomie totale, sans réimplantation
06.2x.00↔	Lobectomie thyroïdienne unilatérale, SAP	06.81.13↔	Parathyroïdectomie totale par sternotomie, sans réimplantation
06.2x.11↔	Lobectomie thyroïdienne unilatérale sans parathyroïdectomie	06.81.99↔	Parathyroïdectomie totale, autre
06.2x.12↔	Lobectomie thyroïdienne unilatérale avec parathyroïdectomie	06.89.00↔	Parathyroïdectomie partielle, SAP
06.2x.99↔	Lobectomie thyroïdienne unilatérale, autre	06.89.11↔	Réexploration avec parathyroïdectomie partielle
06.31↔	Excision de lésion de la thyroïde	06.89.13↔	Autre opération de glande parathyroïde par sternotomie
06.39.00↔	Autre thyroïdectomie partielle, SAP	06.89.99↔	Parathyroïdectomie partielle, autre
06.39.10↔	Excision de nodule thyroïdien	06.91↔	Section de l'isthme de la thyroïde
06.39.11↔	Résection subtotalaire unilatérale de la thyroïde, avec excision d'un nodule au côté opposé	06.94↔	Réimplantation de tissu thyroïdien
		06.95.00↔	Réimplantation de tissu parathyroïdien, SAP
		06.95.10↔	Parathyroïdectomie totale, avec réimplantation, SAP
		06.95.11↔	Parathyroïdectomie totale, avec réimplantation orthotopique
		06.95.12↔	Parathyroïdectomie totale, avec réimplantation hétérotopique
		06.95.20↔	Parathyroïdectomie totale par sternotomie, avec réimplantation, SAP
		06.95.21↔	Parathyroïdectomie totale par sternotomie, avec réimplantation orthotopique
		06.95.22↔	Parathyroïdectomie totale par sternotomie, avec réimplantation hétérotopique
		06.95.99↔	Réimplantation de tissu parathyroïdien, autre
		06.98.00↔	Autres opérations de la glande thyroïde, SAP
		06.98.10↔	Réparation de la glande thyroïde
		06.98.99↔	Autres opérations de la glande thyroïde, autre
		06.99.00↔	Autres opérations de la glande parathyroïde, SAP
		06.99.10↔	Réparation de la glande parathyroïde
		06.99.99↔	Autres opérations de la glande parathyroïde, autre
		07.12↔	Biopsie de glande surrénale, à ciel ouvert
		07.13.00↔	Biopsie de la glande hypophyse, par voie transfrontale, SAP
		07.13.10↔	Biopsie fermée [percutanée] [à l'aiguille] de la glande hypophyse, par voie transfrontale

07.13.11↔	Biopsie ouverte de la glande hypophyse, par voie transfrontale	08.34↔	Correction de blépharoptose par autre technique impliquant les muscles élévateurs
07.13.12↔	Biopsie stéréotaxique de la glande hypophyse, par voie transfrontale	08.35↔	Réparation de blépharoptose par opération du tarse
07.13.99↔	Biopsie de la glande hypophyse par voie transfrontale, autre	08.36↔	Réparation de blépharoptose par autres techniques
07.14.00↔	Biopsie de la glande hypophyse par voie transsphénoïdale, SAP	08.37↔	Réduction d'une surcorrection de ptose
07.14.10↔	Biopsie fermée [percutanée] [à l'aiguille] de la glande hypophyse par voie transsphénoïdale	08.38↔	Correction de rétraction de paupière
07.14.11↔	Biopsie ouverte de la glande hypophyse, par voie transsphénoïdale	08.41↔	Réparation d'entropion et d'ectropion par thermocautérisation
07.14.12↔	Biopsie stéréotaxique de la glande hypophyse, par voie transsphénoïdale	08.42↔	Réparation d'entropion et d'ectropion par suture
07.14.99↔	Biopsie de la glande hypophyse par voie transsphénoïdale, autre	08.43↔	Réparation d'entropion et d'ectropion avec résection cunéiforme
07.15↔	Biopsie de glande hypophyse, par voie non précisée	08.44.00↔	Réparation d'entropion et d'ectropion par plastie de paupière, SAP
07.16.00↔	Biopsie du thymus, SAP	08.44.10↔	Réparation d'entropion et d'ectropion par plastie de paupière, raccourcissement horizontal de la paupière
07.16.11↔	Biopsie ouverte du thymus	08.44.99↔	Téparation d'entropion et d'ectropion par plastie de paupière, autre
07.16.99↔	Biopsie du thymus, autre	08.49.00↔	Autre réparation d'entropion et d'ectropion, SAP
07.17.00↔	Biopsie de la glande pinéale, SAP	08.49.10↔	Autre réparation d'entropion et d'ectropion, opération des rétracteurs de la paupière
07.17.10↔	Biopsie fermée [percutanée] [à l'aiguille] de la glande pinéale	08.49.11↔	Autre réparation d'entropion et d'ectropion, repositionnement d'une lamelle de paupière
07.17.11↔	Biopsie ouverte de la glande pinéale	08.49.99↔	Autre réparation d'entropion et d'ectropion, autre
07.17.12↔	Biopsie stéréotaxique de la glande pinéale	08.51↔	Canthotomie
07.17.99↔	Biopsie de la glande pinéale, autre	08.52↔	Blépharorrhaphie
07.21↔	Excision de lésion de la glande surrénale	08.59.00↔	Autre ajustement de position de paupière, SAP
07.22.00↔	Surrénalectomie unilatérale, SAP	08.59.10↔	Canthoplastie, SAP
07.22.10↔	Surrénalectomie unilatérale, sans ovariectomie	08.59.11↔	Canthopexie
07.22.11↔	Surrénalectomie unilatérale, avec ovariectomie	08.59.12↔	Correction chirurgicale de l'épicanthus
07.22.12↔	Surrénalectomie unilatérale, ablation de tissu surrénalien résiduel	08.59.99↔	Autre ajustement de position de paupière, autre
07.22.99↔	Surrénalectomie unilatérale, autre	08.61.00↔	Reconstruction de paupière avec lambeau ou greffe cutanée, SAP
07.29↔	Surrénalectomie partielle, autre	08.61.10↔	Reconstruction de paupière avec lambeau cutané
07.3↔	Surrénalectomie bilatérale	08.61.11↔	Reconstruction de paupière avec greffe cutanée
07.41↔	Incision de glande surrénale	08.61.99↔	Reconstruction de paupière avec lambeau ou greffe cutanée, autre
07.42↔	Section de nerf afférent à la glande surrénale	08.62↔	Reconstruction de paupière avec greffe de muqueuse
07.43↔	Ligature de vaisseau surrénalien	08.63↔	Reconstruction de sourcil avec greffe de follicule pileux
07.44↔	Réparation de glande surrénale	08.64↔	Reconstruction de paupière avec lambeau tarsoconjunctival
07.45↔	Réimplantation de tissu surrénalien	08.69.00↔	Autre reconstruction de paupière avec lambeau ou greffe, SAP
07.51↔	Exploration du champ épiphysaire	08.69.10↔	Reconstruction de paupière avec du cartilage
07.52↔	Incision de l'épiphyse	08.69.11↔	Reconstruction de paupière avec du matériau alloplastique
07.53↔	Excision partielle de l'épiphyse	08.69.12↔	Reconstruction de paupière avec plastie par lambeau de glissement et de rotation
07.54↔	Excision totale de l'épiphyse	08.69.13↔	Reconstruction de paupière par allongement de la paupière supérieure
07.59↔	Opérations de l'épiphyse, autre	08.69.19↔	Reconstruction de paupière avec autre lambeau ou greffe
07.61↔	Excision partielle de l'hypophyse par voie sous-frontale	08.69.99↔	Autre reconstruction de paupière avec lambeau ou greffe, autre
07.62↔	Excision partielle de l'hypophyse, voie transsphénoïdale	08.70↔	Reconstruction de paupière, SAP
07.63↔	Excision partielle de l'hypophyse, approche non précisée	08.71↔	Reconstruction de paupière impliquant le rebord palpébral, épaisseur partielle
07.64↔	Excision totale de l'hypophyse, voie sous-frontale	08.72↔	Autre reconstruction de paupière, épaisseur partielle
07.65↔	Excision totale de l'hypophyse, voie transsphénoïdale	08.73.00↔	Reconstruction de paupière impliquant le rebord palpébral, épaisseur complète, SAP
07.68↔	Excision totale de l'hypophyse, autre voie précisée	08.73.10↔	Plastie de glissement du rebord palpébral
07.69↔	Excision totale de l'hypophyse, approche non précisée	08.73.99↔	Reconstruction de paupière impliquant le rebord palpébral, épaisseur complète, autre
07.71↔	Exploration de la fosse hypophysaire	08.74.00↔	Autre reconstruction de paupière, épaisseur complète, SAP
07.72↔	Incision de l'hypophyse	08.74.10↔	Allongement de la paupière supérieure
07.79↔	Opération de l'hypophyse, autre	08.74.99↔	Autre reconstruction de paupière, épaisseur complète, autre
07.80↔	Thymectomie, SAP	08.82↔	Réparation de lacération de paupière impliquant le rebord, épaisseur partielle
07.81↔	Autre excision partielle du thymus	08.83↔	Autre réparation de lacération de paupière, épaisseur partielle
07.82↔	Autre excision totale du thymus	08.84↔	Réparation de lacération de paupière impliquant le rebord, épaisseur complète
07.83↔	Excision partielle du thymus par voie thoroscopique	08.85↔	Autre réparation de lacération de paupière, épaisseur complète
07.84↔	Excision totale du thymus par voie thoroscopique	08.86↔	Rhytidectomie de paupière inférieure
07.91↔	Exploration de l'aire du thymus	08.87↔	Rhytidectomie de paupière supérieure
07.92↔	Autre incision du thymus	08.89.10↔	Réparation de paupière, angle palpébral interne ou externe
07.93↔	Réparation du thymus	08.89.11↔	Réparation de paupière par suspension du sourcil
07.94↔	Greffe de thymus	08.89.12↔	Réparation de paupière par résection d'un prolapsus de graisse orbitaire
07.95↔	Incision du thymus par voie thoroscopique	08.89.13↔	Réparation de paupière par surfaçage au laser
07.98↔	Opération autre et non spécifiée du thymus par voie thoroscopique		
07.99↔	Opération autre et non spécifiée du thymus		
08.31↔	Correction de blépharoptose selon la technique de muscle frontal avec suture		
08.32↔	Correction de blépharoptose par opération de muscle frontal et soutien aponévrotique		
08.33↔	Correction de blépharoptose par résection ou avancement de muscle releveur ou d'aponévrose		

08.89.14↔	Réparation de paupière par autre technique d'allongement de la paupière supérieure	11.69.10↔	Plastie d'échange de cornée
08.89.15↔	Réparation de paupière par allongement de la paupière inférieure	11.69.20↔	Grefe perforante de cornée
08.89.99↔	Autre réparation de paupière, autre	11.69.99↔	Autre greffe de cornée, autre
09.71↔	Correction de point lacrymal éversé	11.71↔	Kératomileusis
09.72↔	Autre réparation de point lacrymal	11.72↔	Kératophakie
09.73↔	Réparation de canalicule lacrymal	11.73↔	Kératoprothèse
09.81↔	Dacryocysto-rhinostomie	11.74↔	Thermokératoplastie
09.82↔	Conjonctivocysto-rhinostomie	11.75↔	Kératotomie radiale
09.83↔	Conjonctivo-rhinostomie avec insertion de tube ou de stent	11.76↔	Épikératophakie
09.99↔	Autre opération du système lacrymal, autre	11.79.00↔	Autre chirurgie de reconstruction de la cornée et correction de la réfraction, SAP
10.0↔	Enlèvement par incision de corps étranger de la conjonctive	11.79.10↔	Kératectomie photoréfractive
10.31.10↔	Excision de lésion ou tissu de la conjonctive avec plastie	11.79.20↔	Implantation d'un anneau cornéen intrastromal
10.31.99↔	Excision de lésion ou tissu de la conjonctive, autre	11.79.99↔	Autre chirurgie de reconstruction de la cornée et correction de la réfraction, autre
10.41.00↔	Réparation de symblépharon avec greffe libre, SAP	11.91↔	Tatouage de la cornée
10.41.10↔	Réparation de symblépharon avec greffe libre autogène	11.92↔	Enlèvement d'un implant artificiel de la cornée
10.41.11↔	Réparation de symblépharon avec greffe libre non autogène	12.00↔	Extraction de corps étranger intraoculaire du segment antérieur de l'oeil, SAP
10.41.99↔	Réparation de symblépharon avec greffe libre, autre	12.01↔	Extraction de corps étranger intraoculaire du segment antérieur de l'oeil, avec aimant
10.42.00↔	Reconstruction de cul-de-sac conjonctival avec greffe libre, SAP	12.02↔	Extraction de corps étranger intraoculaire du segment antérieur de l'oeil, sans aimant
10.42.10↔	Reconstruction de cul-de-sac conjonctival avec greffe libre autogène	12.11↔	Iridotomie, avec transfixion
10.42.11↔	Reconstruction de cul-de-sac conjonctival avec greffe libre non autogène	12.12↔	Autre iridotomie
10.42.99↔	Reconstruction de cul-de-sac conjonctival avec greffe libre, autre	12.13↔	Excision d'iris prolabé
10.43↔	Autre reconstruction de cul-de-sac conjonctival	12.14↔	Autre iridectomie
10.44.00↔	Autre greffe libre de la conjonctive, SAP	12.22↔	Biopsie de l'iris
10.44.10↔	Autre greffe libre autogène de la conjonctive	12.31↔	Lyse de goniosynéchie
10.44.11↔	Autre greffe libre non autogène de la conjonctive	12.32↔	Lyse d'autre synéchie antérieure
10.44.99↔	Autre greffe libre de la conjonctive, autre	12.33↔	Lyse de synéchie postérieure
10.45.00↔	Transplantation de cellules souches limbiqes, SAP	12.34↔	Lyse d'adhérence cornéo-vitréenne
10.45.09↔	Transplantation de cellules souches limbiqes, autre	12.35↔	Coréoplastie
10.45.11↔	Transplantation autologue de cellules souches limbiqes avec cellules souches limbiqes cultivées in vitro	12.36↔	Implantation et remplacement d'un iris artificiel
10.49.00↔	Autre conjonctivoplastie, SAP	12.39.00↔	Autre iridoplastie, SAP
10.49.10↔	Autre conjonctivoplastie, plastie de la capsule de Tenon	12.39.10↔	Iridoplastie au laser pour aide de la circulation intraoculaire
10.49.99↔	Autre conjonctivoplastie, autre	12.39.99↔	Autre iridoplastie, autre
10.6x.99↔	Réparation de lacération de la conjonctive, autre	12.40↔	Excision de lésion du segment antérieur de l'oeil, SAP
11.0↔	Enlèvement magnétique de corps étranger de la cornée	12.41↔	Destruction de lésion de l'iris, non excisionnelle
11.1↔	Incision de la cornée	12.42↔	Excision de lésion de l'iris
11.31↔	Transposition de ptérygion	12.43↔	Destruction de lésion du corps ciliaire, non excisionnelle
11.32↔	Excision de ptérygion, avec greffe de cornée	12.44↔	Excision de lésion du corps ciliaire
11.39.00↔	Autre excision de ptérygion, SAP	12.51↔	Gonioponction, sans goniotomie
11.39.10↔	Excision de ptérygion avec kératectomie (photothérapeutique)	12.52↔	Goniotomie sans gonioponction
11.39.11↔	Excision de ptérygion avec autre plastie conjonctivale	12.53↔	Goniotomie avec gonioponction
11.39.99↔	Autre excision de ptérygion, autre	12.54↔	Trabéculotomie ab externo
11.41↔	Enlèvement mécanique d'épithélium de cornée	12.55↔	Cyclodialyse
11.42↔	Thermocautérisation de lésion de cornée	12.59.00↔	Autre aide à la circulation intraoculaire, SAP
11.43↔	Cryothérapie de lésion de cornée	12.59.10↔	Aide de la circulation intraoculaire par trabéculoplastie ou gonioplastie
11.49.00↔	Autre ablation ou destruction de lésion de cornée, SAP	12.59.11↔	Aide de la circulation intraoculaire par aspiration et curetage du réseau trabéculaire
11.49.10↔	Destruction de lésion de cornée par coagulation laser	12.59.99↔	Autre aide à la circulation intra-oculaire, autre
11.49.20↔	Kératectomie de lésion de cornée par photothérapie	12.61.00↔	Trépanation de sclérotique, avec iridectomie, SAP
11.49.29↔	Autre kératectomie de lésion de cornée	12.61.10↔	Trépanation de sclérotique, couverte, avec iridectomie
11.49.99↔	Autre ablation ou destruction de lésion de cornée, autre	12.61.11↔	Trépanation de sclérotique, non couverte, avec iridectomie
11.51↔	Suture de lacération de la cornée	12.61.99↔	Trépanation de sclérotique, avec iridectomie, autre
11.52↔	Réparation de déchirure de plaie opératoire de la cornée	12.62↔	Thermocautérisation de sclérotique, avec iridectomie
11.53↔	Réparation de plaie ou de lacération de la cornée avec greffe de tissu conjonctival	12.63↔	Iridencleisis et iridotasis
11.59.00↔	Autre réparation de la cornée, SAP	12.64.00↔	Trabéculectomie ab externo, SAP
11.59.10↔	Réparation de la cornée par recouvrement, SAP	12.64.10↔	Trabéculectomie ab externo, couverte
11.59.11↔	Réparation de la cornée par recouvrement par une membrane amniotique	12.64.11↔	Trabéculectomie ab externo, non couverte
11.59.12↔	Réparation de la cornée par autre technique de recouvrement	12.64.99↔	Trabéculectomie ab externo, autre
11.59.99↔	Autre réparation de la cornée, autre	12.65↔	Autre fistulisation sclérale avec iridectomie
11.60↔	Grefe de cornée, SAP	12.66↔	Révision post-opératoire de technique de fistulisation sclérale
11.61↔	Kératoplastie lamellaire avec autogrefe	12.69.00↔	Autre technique de fistulisation sclérale, SAP
11.62↔	Autre kératoplastie lamellaire	12.69.10↔	Opération filtrante de réduction de la pression intraoculaire
11.63↔	Kératoplastie pénétrante, avec autogrefe	12.69.99↔	Autre technique de fistulisation sclérale, autre
11.64↔	Autre kératoplastie pénétrante	12.71↔	Cyclodiathermie
11.69.00↔	Autre greffe de cornée, SAP	12.72↔	Cyclocryothérapie
		12.73↔	Cyclophotocoagulation

12.74↔	Réduction du corps ciliaire, SAP	14.00↔	Ablation de corps étranger du segment postérieur de l'oeil, SAP
12.79.00↔	Autres opérations de glaucome, SAP	14.01↔	Ablation de corps étranger du segment postérieur de l'oeil, avec aimant
12.79.10↔	Viscocanalostomie lors de glaucome	14.02↔	Ablation de corps étranger du segment postérieur de l'oeil, sans aimant
12.79.11↔	Sclérectomie profonde lors de glaucome	14.21↔	Destruction de lésion chorio-rétinienne par diathermie
12.79.20↔	Mise en place d'un implant de drainage antiglaucomeux	14.22↔	Destruction de lésion chorio-rétinienne par cryothérapie
12.79.99↔	Autres opérations de glaucome, autre	14.23↔	Destruction de lésion chorio-rétinienne par photocoagulation au xénon
12.81↔	Suture de plaie de la sclérotique	14.24↔	Destruction de lésion chorio-rétinienne par photocoagulation au laser
12.82↔	Réparation de fistule sclérale	14.25↔	Autres destruction de lésion chorio-rétinienne par photocoagulation de type non-spécifié
12.83↔	Révision de plaie opératoire du segment antérieur de l'oeil, NCA	14.26↔	Destruction de lésion chorio-rétinienne par radiothérapie
12.84↔	Excision ou destruction de lésion de la sclérotique	14.27↔	Destruction de lésion chorio-rétinienne par implant radioactif
12.85↔	Réparation de staphylome scléral avec greffe	14.29↔	Destruction de lésion chorio-rétinienne, autre
12.86↔	Autre réparation de staphylome scléral	14.31↔	Réparation de déchirure de rétine par diathermie
12.87↔	Renforcement scléral avec greffe	14.32↔	Réparation de déchirure de rétine par cryothérapie
12.88↔	Autre renforcement scléral	14.33↔	Réparation de déchirure de rétine par photocoagulation au xénon
12.89↔	Opération de la sclérotique, autre	14.34↔	Réparation de déchirure de la rétine par photocoagulation au laser
12.91.00↔	Évacuation thérapeutique de la chambre antérieure de l'oeil, SAP	14.35↔	Réparation de déchirure de rétine par photocoagulation de type non-spécifié
12.91.10↔	Lavage de la chambre antérieure de l'oeil, SAP	14.39.00↔	Autre réparation de déchirure de la rétine, SAP
12.91.11↔	Lavage de la chambre antérieure de l'oeil avec élimination de l'huile de silicone	14.39.10↔	Réparation de déchirure de rétine à l'aide de liquides lourds
12.91.19↔	Lavage de la chambre antérieure de l'oeil, autre	14.39.99↔	Autre réparation de déchirure de la rétine, autre
12.91.20↔	Paracentèse de la chambre antérieure de l'oeil	14.41↔	Indentation sclérale et implantation
12.91.99↔	Évacuation thérapeutique de la chambre antérieure de l'oeil, autre	14.49↔	Autre réparation de décollement de la rétine par indentation sclérale
12.92.09↔	Injection dans la chambre antérieure de l'oeil, autre	14.51↔	Réparation de décollement de rétine par diathermie
12.92.12↔	Injection dans la chambre antérieure de l'oeil, médicament liquide	14.52↔	Réparation de décollement de rétine par cryothérapie
12.92.19↔	Injection dans la chambre antérieure de l'oeil, autre substance liquide	14.53↔	Réparation de décollement de rétine par photocoagulation au xénon
12.92.21↔	Injection dans la chambre antérieure de l'oeil, air	14.54↔	Réparation de décollement de rétine par photocoagulation au laser
12.92.29↔	Injection dans la chambre antérieure de l'oeil, autre gaz	14.55↔	Réparation de décollement de rétine par photocoagulation de type non-spécifié
12.93↔	Excision ou destruction d'un envahissement épithélial de la chambre antérieure de l'oeil	14.59.00↔	Autre réparation de décollement de la rétine, SAP
12.97↔	Autres opérations de l'iris	14.59.10↔	Réparation de décollement de rétine à l'aide de liquides lourds
12.98.00↔	Autres opérations du corps ciliaire, SAP	14.59.11↔	Réparation de décollement de rétine par endotamponnade (gaz)
12.98.10↔	Fixation du corps ciliaire	14.59.99↔	Autre réparation de décollement de la rétine, autre
12.98.99↔	Autres opérations du corps ciliaire, autre	14.6x.00↔	Ablation d'implant scléral chirurgical du segment postérieur de l'oeil, SAP
12.99.00↔	Autres opérations de la chambre antérieure de l'oeil, SAP	14.6x.10↔	Révision et remplacement de matériel d'indentation sclérale
12.99.99↔	Autres opérations de la chambre antérieure de l'oeil, autre	14.6x.20↔	Ablation de matériel d'indentation sclérale
13.00↔	Extraction de corps étranger du cristallin, SAP	14.6x.99↔	Ablation d'implant scléral chirurgical du segment postérieur de l'oeil, autre
13.01↔	Extraction de corps étranger du cristallin, avec aimant	14.71.00↔	Ablation du corps vitré par voie antérieure, SAP
13.02↔	Extraction de corps étranger du cristallin, sans aimant	14.71.10↔	Vitrectomie antérieure par la pars plana
13.11↔	Extraction intracapsulaire de cristallin, par voie temporale inférieure	14.71.19↔	Autre vitrectomie par la pars plana
13.19↔	Extraction intracapsulaire de cristallin, autre	14.71.99↔	Ablation du corps vitré par voie antérieure, autre
13.2↔	Extraction extracapsulaire de cristallin, technique d'extraction linéaire	14.72↔	Autre ablation du corps vitré
13.3↔	Extraction extracapsulaire de cristallin, aspiration simple (et irrigation)	14.73.00↔	Vitrectomie mécanique par voie antérieure, SAP
13.41↔	Phacoémulsification et aspiration de cataracte	14.73.10↔	Vitrectomie mécanique par voie antérieure, vitrectomie par la pars plana
13.42↔	Phacofragmentation mécanique et aspiration de cataracte, voie postérieure	14.73.19↔	Vitrectomie mécanique par autre voie antérieure
13.43↔	Phacofragmentation mécanique et autre aspiration de cataracte	14.73.99↔	Vitrectomie mécanique par voie antérieure, autre
13.51↔	Extraction extracapsulaire de cristallin, voie temporale inférieure	14.74↔	Autre vitrectomie mécanique
13.59↔	Autre extraction extracapsulaire de cristallin, autre	14.9x.00↔	Autres opérations de rétine, choroïde et chambre postérieure, SAP
13.64↔	Discision de membrane secondaire [après cataracte]	14.9x.10↔	Autre opération de la rétine, rotation de la rétine
13.65↔	Excision de membrane secondaire [après cataracte]	14.9x.11↔	Implantation de prothèse épirétinienne
13.66↔	Fragmentation mécanique de membrane secondaire [après cataracte]	14.9x.12↔	Changement de prothèse épirétinienne
13.69↔	Extraction de cataracte, autre	14.9x.13↔	Ablation de prothèse épirétinienne
13.71↔	Implantation de cristallin artificiel avec extraction simultanée de cataracte	14.9x.14↔	Implantation de prothèse sous-rétinienne
13.72↔	Implantation secondaire de cristallin artificiel	14.9x.15↔	Changement de prothèse sous-rétinienne
13.73↔	Implantation de cristallin artificiel portant l'iris	14.9x.16↔	Ablation de prothèse sous-rétinienne
13.79↔	Implantation de cristallin artificiel, autre	14.9x.20↔	Fixation de plaque de marquage pour la radiothérapie sur la rétine, la choroïde et la chambre postérieure de l'oeil
13.8↔	Ablation de cristallin artificiel		
13.90↔	Opération de cristallin, NCA		
13.91↔	Implantation de prothèse intraoculaire téléscopique		
13.92↔	Capsulotomie du cristallin		
13.93↔	Fermeture de défaut du cristallin avec une colle tissulaire		
13.99↔	Autres opérations du cristallin, autre		

14.9x.21↔ Ablation de plaque de marquage pour la radiothérapie de la rétine, la choroïde et la chambre postérieure de l'oeil	15.3x.12↔ Opération d'au moins deux muscles oculaires droits et d'au moins deux muscles oculaires obliques avec libération temporaire du globe
14.9x.22↔ Repositionnement d'applicateur radioactif sur la rétine, la choroïde et la chambre postérieure de l'oeil	15.3x.20↔ Myopexie de deux muscles oculaires droits avec libération temporaire du globe
14.9x.23↔ Ablation d'applicateur radioactif de la rétine, la choroïde et la chambre postérieure de l'oeil	15.3x.21↔ Myopexie d'au moins deux muscles oculaires droits et opération d'au moins un autre muscle oculaire avec libération temporaire du globe
14.9x.99↔ Autres opérations de rétine, choroïde et chambre postérieure, autre	15.3x.99↔ Opérations sur des muscles extraoculaires, deux ou plus, avec libération temporaire du globe, autre
15.01↔ Biopsie de muscle ou de tendon extraoculaire	15.4x.00↔ Opération sur des muscles extraoculaires - deux ou plus - sans libération temporaire du globe, SAP
15.11.00↔ Recul d'un seul muscle extraoculaire, SAP	15.4x.10↔ Opération de deux muscles oculaires droits sans libération temporaire du globe
15.11.10↔ Recul d'un seul muscle extraoculaire droit	15.4x.11↔ Opération d'au moins trois muscles oculaires obliques sans libération temporaire du globe
15.11.11↔ Recul d'un seul muscle extraoculaire oblique	15.4x.12↔ Autre opération d'au moins deux muscles oculaires droits et d'au moins deux muscles oculaires obliques sans libération temporaire du globe
15.11.99↔ Recul d'un seul muscle extraoculaire, autre	15.4x.20↔ Myopexie de deux muscles oculaires droits sans libération temporaire du globe
15.12.00↔ Avancement d'un seul muscle extraoculaire, SAP	15.4x.21↔ Myopexie d'au moins deux muscles oculaires droits et opération d'au moins un autre muscle oculaire sans libération temporaire du globe
15.12.10↔ Avancement d'un seul muscle extraoculaire droit	15.4x.99↔ Opération sur des muscles extraoculaires - deux ou plus - sans libération temporaire du globe, autre
15.12.11↔ Avancement d'un seul muscle extraoculaire oblique	15.5x.00↔ Transposition d'un seul muscle extraoculaire, SAP
15.12.99↔ Avancement de muscle extraoculaire, autre	15.5x.10↔ Transposition d'un seul muscle extraoculaire droit
15.13.00↔ Résection d'un seul muscle extraoculaire, SAP	15.5x.11↔ Transposition d'un seul muscle extraoculaire oblique
15.13.10↔ Résection d'un seul muscle extraoculaire droit	15.5x.99↔ Transposition d'un seul muscle extraoculaire, autre
15.13.11↔ Résection d'un seul muscle extraoculaire oblique	15.6↔ Révision de chirurgie de muscle extraoculaire
15.13.99↔ Résection d'un seul muscle extraoculaire, autre	15.7↔ Réparation de traumatisme de muscle extraoculaire
15.19.00↔ Autre opération d'un seul muscle extraoculaire avec libération temporaire du globe, SAP	15.9↔ Autres opérations de muscles et de tendons extraoculaires
15.19.10↔ Opération de renforcement de muscle oculaire, SAP	16.01↔ Orbitotomie avec volet osseux
15.19.11↔ Opération de renforcement de muscle oculaire droit	16.02↔ Orbitotomie avec l'insertion d'implant orbitaire
15.19.12↔ Opération de renforcement de muscle oculaire oblique	16.09↔ Orbitotomie, autre
15.19.19↔ Autre opération de renforcement de muscle oculaire	16.1↔ Extraction de corps étranger pénétrant de l'oeil, SAP
15.19.20↔ Opération d'affaiblissement de muscle oculaire, SAP	16.23.00↔ Biopsie de l'orbite et du globe oculaire, SAP
15.19.21↔ Opération d'affaiblissement de muscle oculaire droit	16.23.11↔ Biopsie de l'orbite, chirurgicale ouverte
15.19.22↔ Opération d'affaiblissement de muscle oculaire oblique	16.23.12↔ Biopsie de l'orbite, voie transnasale
15.19.29↔ Autre opération d'affaiblissement de muscle oculaire	16.23.21↔ Biopsie du globe oculaire
15.19.30↔ Myopexie de muscle oculaire droit	16.23.99↔ Biopsie de l'orbite et du globe oculaire, autre
15.19.40↔ Chirurgie oculomotrice	16.31↔ Ablation du contenu oculaire avec implant simultané dans l'enveloppe sclérale
15.19.99↔ Autre opération d'un seul muscle extraoculaire avec libération temporaire du globe, autre	16.39↔ Éviscération de globe oculaire, autre
15.21.00↔ Technique d'allongement d'un seul muscle extraoculaire, SAP	16.41↔ Énucléation de globe oculaire avec implant simultané dans la capsule de Tenon et fixation des muscles
15.21.10↔ Technique d'allongement d'un seul muscle extraoculaire droit	16.42↔ Énucléation de globe oculaire avec autre implant simultané
15.21.11↔ Technique d'allongement d'un seul muscle extraoculaire oblique	16.49↔ Énucléation de globe oculaire, autre
15.21.99↔ Technique d'allongement d'un seul muscle extraoculaire, autre	16.51.00↔ Exentération d'orbite avec ablation de structure adjacente, SAP
15.22.00↔ Technique de raccourcissement d'un seul muscle extraoculaire, SAP	16.51.10↔ Exentération d'orbite avec ablation de structure adjacente, avec conservation de la peau palpébrale
15.22.10↔ Technique de raccourcissement d'un seul muscle extraoculaire droit	16.51.11↔ Exentération d'orbite avec ablation de structure adjacente, sans conservation de la peau palpébrale
15.22.11↔ Technique de raccourcissement d'un seul muscle extraoculaire oblique	16.51.99↔ Exentération d'orbite avec ablation de structure adjacente, autre
15.22.99↔ Technique de raccourcissement d'un seul muscle extraoculaire, autre	16.52.00↔ Exentération d'orbite avec enlèvement thérapeutique d'os de l'orbite, SAP
15.29.00↔ Autre opération d'un seul muscle extraoculaire, SAP	16.52.10↔ Exentération d'orbite avec enlèvement thérapeutique d'os de l'orbite, avec conservation de la peau palpébrale
15.29.01↔ Autre opération d'un seul muscle extraoculaire droit	16.52.11↔ Exentération d'orbite avec enlèvement thérapeutique d'os de l'orbite, sans conservation de la peau palpébrale
15.29.02↔ Autre opération d'un seul muscle extraoculaire oblique	16.52.99↔ Exentération d'orbite avec enlèvement thérapeutique d'os de l'orbite, autre
15.29.09↔ Autre opération d'un seul muscle extraoculaire, autre	16.59.00↔ Autre exentération d'orbite, SAP
15.29.10↔ Lyse d'adhérences d'un seul muscle extraoculaire, SAP	16.59.10↔ Autre exentération d'orbite avec conservation de la peau palpébrale
15.29.11↔ Lyse d'adhérences d'un seul muscle extraoculaire droit	16.59.11↔ Autre exentération d'orbite sans conservation de la peau palpébrale
15.29.12↔ Lyse d'adhérences d'un seul muscle extraoculaire oblique	16.59.99↔ Autre exentération d'orbite, autre
15.29.19↔ Lyse d'adhérences d'un seul muscle extraoculaire, autre	16.61.00↔ Insertion secondaire d'implant oculaire, SAP
15.29.30↔ Détachement d'un seul muscle extraoculaire, SAP	16.61.10↔ Insertion secondaire d'implant oculaire, greffe dermo-adipeuse
15.29.31↔ Détachement d'un seul muscle extraoculaire droit	16.61.99↔ Insertion secondaire d'implant oculaire, autre
15.29.32↔ Détachement d'un seul muscle extraoculaire oblique	
15.29.39↔ Détachement d'un seul muscle extraoculaire, autre	
15.29.40↔ Refixation d'un seul muscle extraoculaire, SAP	
15.29.41↔ Refixation d'un seul muscle extraoculaire droit	
15.29.42↔ Refixation d'un seul muscle extraoculaire oblique	
15.29.49↔ Refixation d'un seul muscle extraoculaire, autre	
15.3x.00↔ Opération sur des muscles extraoculaires, deux ou plus, avec libération temporaire du globe, SAP	
15.3x.10↔ Opération de deux muscles oculaires droits avec libération temporaire du globe	
15.3x.11↔ Opération d'au moins trois muscles oculaires obliques avec libération temporaire du globe	

16.62.00↔	Révision et réinsertion d'implant oculaire, SAP	19.29.00↔	Autre révision de stapédotomie, de stapéctomie et de plastie de l'étrier, SAP
16.62.10↔	Révision d'implant oculaire	19.29.10↔	Autre révision de stapédotomie et de stapéctomie avec prothèse de l'étrier
16.62.20↔	Remplacement d'implant oculaire et greffe dermo-adipeuse	19.29.11↔	Autre révision de stapédotomie et de stapéctomie avec prothèse de l'étrier par implant autologue
16.62.29↔	Autre remplacement d'implant oculaire	19.29.12↔	Autre révision de stapédotomie et de stapéctomie avec prothèse de l'étrier par implant alloplastique
16.62.99↔	Révision et réinsertion d'implant oculaire, autre	19.29.13↔	Autre révision de stapéctomie avec plastie de l'étrier (sans remplacement de l'enclume)
16.63↔	Révision de cavité d'énucléation avec greffe	19.29.99↔	Autre révision de stapédotomie, de stapéctomie et de plastie de l'étrier, autre
16.64↔	Autre révision de cavité d'énucléation	19.3↔	Autre opération de la chaîne ossiculaire
16.65.00↔	Greffe secondaire à une cavité orbitaire après exentération, SAP	19.4↔	Miringoplastie
16.65.10↔	Greffe secondaire à une cavité orbitaire après exentération, greffe dermo-adipeuse	19.52↔	Tympanoplastie de type II
16.65.99↔	Greffe secondaire à une cavité orbitaire après exentération, autre	19.53↔	Tympanoplastie de type III
16.66↔	Autre révision après exentération de cavité orbitaire	19.54↔	Tympanoplastie de type IV
16.71↔	Ablation d'implant oculaire	19.55↔	Tympanoplastie de type V
16.72↔	Ablation d'implant orbitaire	19.56.00↔	Tympanoplastie et ossiculoplastie, SAP
16.81↔	Réparation de lésion de l'orbite	19.56.10↔	Tympanoplastie avec antrotomie, atticotomie, attico-antrotomie ou mastoïdectomie sans implantation de prothèse ou avec remplacement d'osselet par implant autologue
16.82↔	Réparation de rupture de globe oculaire	19.56.11↔	Tympanoplastie avec antrotomie, atticotomie, attico-antrotomie ou mastoïdectomie avec greffe d'implant alloplastique, allogène ou xénogène
16.89↔	Réparation de traumatisme de l'orbite ou du globe oculaire, autre	19.56.20↔	Tympanoplastie avec réalisation d'une cavité d'évidement (cavité ouverte), sans implantation de prothèse ou avec remplacement d'osselet par implant autologue
16.92↔	Excision de lésion de l'orbite	19.56.21↔	Tympanoplastie avec réalisation d'une cavité d'évidement (cavité ouverte), avec greffe d'implant alloplastique, allogène ou xénogène
16.98.10↔	Reconstruction de l'orbite, SAP	19.56.99↔	Tympanoplastie et ossiculoplastie, autre
16.98.11↔	Réparation de paroi orbitaire par lambeau microvasculaire	19.6↔	Révision de tympanoplastie
16.98.19↔	Autre réparation de paroi orbitaire	19.9x.11↔	Réduction d'une cavité d'évidement après excision radicale
16.98.20↔	Décompression osseuse de l'orbite	19.9x.12↔	Reconstruction de l'oreille moyenne, réimplantation / reconstruction de la paroi postérieure du conduit auditif
16.98.21↔	Résection de tissu adipeux de l'orbite	19.9x.13↔	Reconstruction de l'oreille moyenne
18.39.12↔	Résection du pavillon, totale	19.9x.14↔	Fermeture de fistule mastoïdienne
18.39.19↔	Autre résection du pavillon, autre	19.9x.19↔	Opération microchirurgicale de l'oreille moyenne, autre
18.5↔	Correction chirurgicale d'oreille décollée	19.9x.99↔	Autre réparation de l'oreille moyenne, autre
18.6x.00↔	Reconstruction du conduit auditif externe, SAP	20.21↔	Incision de mastoïde
18.6x.10↔	Élargissement du conduit auditif externe	20.22↔	Incision de la pyramide pétreuse
18.6x.20↔	Reconstruction du conduit auditif externe (existant)	20.41↔	Mastoïdectomie simple
18.6x.30↔	Construction d'un conduit auditif externe (non-existant)	20.42.00↔	Mastoïdectomie radicale, SAP
18.6x.99↔	Reconstruction du conduit auditif externe, autre	20.42.10↔	Mastoïdectomie, avec libération du canal fascial, sans décompression du nerf
18.71.00↔	Reconstruction du pavillon de l'oreille, SAP	20.42.11↔	Mastoïdectomie, avec libération du canal fascial, avec décompression du nerf
18.71.10↔	Reconstruction du pavillon de l'oreille, partielle, SAP	20.42.20↔	Mastoïdectomie, résection subtotalaire de l'os pétreux (pétresectomie subtotalaire), SAP
18.71.11↔	Reconstruction du pavillon de l'oreille, partielle, avec expanseur tissulaire	20.42.21↔	Mastoïdectomie, résection subtotalaire de l'os pétreux (pétresectomie subtotalaire), sans oblitération
18.71.12↔	Reconstruction du pavillon de l'oreille, partielle, avec lambeau aponévrotique	20.42.22↔	Mastoïdectomie, résection subtotalaire de l'os pétreux (pétresectomie subtotalaire), avec oblitération de tissus adipeux
18.71.13↔	Reconstruction du pavillon de l'oreille, partielle, avec greffe de cartilage	20.42.23↔	Mastoïdectomie, résection subtotalaire de l'os pétreux (pétresectomie subtotalaire), avec oblitération de tissus musculaires
18.71.14↔	Reconstruction du pavillon de l'oreille, partielle, avec lambeau microvasculaire	20.42.24↔	Mastoïdectomie, résection subtotalaire de l'os pétreux (pétresectomie subtotalaire), avec oblitération de tissus adipeux et musculaires
18.71.19↔	Reconstruction du pavillon de l'oreille, partielle, autre	20.42.30↔	Mastoïdectomie, résection partielle de l'os pétreux, SAP
18.71.20↔	Reconstruction du pavillon de l'oreille, totale, SAP	20.42.31↔	Mastoïdectomie, résection partielle de l'os pétreux, sans oblitération
18.71.21↔	Reconstruction du pavillon de l'oreille, totale, avec expanseur tissulaire	20.42.32↔	Mastoïdectomie, résection partielle de l'os pétreux, avec oblitération de tissus adipeux
18.71.22↔	Reconstruction du pavillon de l'oreille, totale, avec lambeau aponévrotique	20.42.33↔	Mastoïdectomie, résection partielle de l'os pétreux, avec oblitération de tissus musculaires
18.71.23↔	Reconstruction du pavillon de l'oreille, totale, avec greffe de cartilage	20.42.34↔	Mastoïdectomie, résection partielle de l'os pétreux, avec oblitération de tissus adipeux et musculaires
18.71.24↔	Reconstruction du pavillon de l'oreille, totale, avec lambeau microvasculaire	20.42.99↔	Mastoïdectomie radicale, autre
18.71.29↔	Reconstruction du pavillon de l'oreille, totale, autre	20.49↔	Mastoïdectomie, autre
18.71.30↔	Implantation de matériel alloplastique dans la reconstruction du pavillon de l'oreille	20.61.00↔	Fenestration (initiale) de l'oreille interne, SAP
18.71.99↔	Reconstruction du pavillon de l'oreille, autre		
18.72↔	Réimplantation d'oreille amputée		
19.0↔	Mobilisation de l'étrier		
19.11↔	Stapéctomie et plastie de l'étrier avec mise en place et ajustement d'une prothèse de l'étrier		
19.19.00↔	Autre stapéctomie et plastie de l'étrier, SAP		
19.19.10↔	Stapéctomie, avec remplacement de l'étrier par implant autologue		
19.19.11↔	Stapéctomie, avec remplacement de l'étrier par implant alloplastique		
19.19.12↔	Malléostapédotomie		
19.19.99↔	Autre stapéctomie et plastie de l'étrier, autre		
19.21↔	Révision de stapédotomie, de stapéctomie et de plastie de l'étrier, avec remplacement de l'enclume		

20.61.10↔	Fenestration de l'oreille interne, sans implantation de prothèse (procédure initiale)	22.42.10↔	Chirurgie ostéoplastique de sinus frontal avec oblitération
20.61.99↔	Fenestration (initiale) de l'oreille interne, autre	22.42.11↔	Chirurgie ostéoplastique de sinus frontal sans oblitération
20.62.00↔	Révision de fenestration de l'oreille interne, SAP	22.42.99↔	Sinusectomie frontale, autre
20.62.10↔	Révision de fenestration de l'oreille interne, sans implantation de prothèse	22.52↔	Sphénoïdectomie
20.62.99↔	Révision de fenestration de l'oreille interne, autre	22.60↔	Autre sinusectomie nasale, SAP
20.71↔	Shunt endolymphatique	22.61↔	Excision de lésion du sinus maxillaire, abord selon Caldwell-Luc
20.79.10↔	Excision de lésion du labyrinthe	22.62.00↔	Excision de lésion du sinus maxillaire, par autre abord, SAP
20.79.11↔	Cochléosaccotomie	22.62.10↔	Excision de lésion du sinus maxillaire, par voie endoscopique, SAP
20.79.20↔	Labyrinthectomie transtympanique	22.62.11↔	Résection de la paroi médiale du sinus maxillaire, par voie endonasale
20.79.21↔	Labyrinthectomie transmastoiïdienne	22.62.19↔	Excision de lésion du sinus maxillaire, par voie endoscopique, autre
20.79.22↔	Destruction transtympanique du labyrinthe	22.62.20↔	Excision de lésion du sinus maxillaire, chirurgicale ouverte, SAP
20.79.23↔	Destruction transmastoiïdienne du labyrinthe	22.62.21↔	Résection de la paroi médiale du sinus maxillaire, chirurgicale ouverte
20.79.99↔	Autre incision, excision et destruction de l'oreille interne, autre	22.62.29↔	Excision de lésion du sinus maxillaire, chirurgicale ouverte, autre
20.8↔	Opération de la trompe d'Eustache	22.62.99↔	Excision de lésion du sinus maxillaire, par autre abord, autre
20.91↔	Tympanosympathectomie	22.63.00↔	Ethmoïdectomie, SAP
20.92↔	Révision de mastoïdectomie	22.63.10↔	Ethmoïdectomie, abord externe
20.93↔	Réparation de fenêtre ovale et ronde	22.63.11↔	Ethmoïdectomie par voie intranasale ou transmaxillaire
20.95.00↔	Implantation d'aide auditive électromagnétique, SAP	22.63.99↔	Ethmoïdectomie, autre
20.95.10↔	Implantation ou remplacement d'aide auditive active sans interruption de la chaîne des osselets	22.64↔	Sphénoïdectomie
20.95.11↔	Implantation ou remplacement d'aide auditive active avec interruption de la chaîne des osselets	22.71↔	Fermeture de fistule de sinus nasal
20.95.99↔	Implantation d'aide auditive électromagnétique, autre	22.79.00↔	Autre réparation de sinus paranasal, SAP
20.96↔	Autre implantation ou remplacement de prothèse cochléaire, SAP	22.79.10↔	Réparation de l'os frontal
20.97↔	Implantation ou remplacement de prothèse cochléaire, à un seul canal	22.79.11↔	Réparation ou cranialisation de paroi de sinus frontal
20.98↔	Implantation ou remplacement de prothèse cochléaire, aux canaux multiples	22.79.19↔	Autre réparation de sinus paranasal, autre
20.99.10↔	Implantation d'ancrages osseux dans l'os pétreux, l'oreille moyenne ou interne	24.2x.10↔	Gingivoplastie avec greffe ou implant
20.99.20↔	Fermeture de fistule labyrinthique	24.4x.00↔	Excision de lésion dentaire d'un maxillaire, SAP
20.99.30↔	Enlèvement d'implant cochléaire ou d'aide auditive implantable	24.4x.10↔	Excision de lésion dentaire d'un maxillaire par ouverture de l'antre maxillaire ou du plancher nasal
21.04↔	Contrôle d'épistaxis, par ligature d'artères ethmoïdales	24.4x.11↔	Excision de lésion dentaire d'un maxillaire avec représentation du nerf
21.05↔	Contrôle d'épistaxis, par ligature (transantrale) d'artère maxillaire	24.5x.00↔	Alvéoloplastie, SAP
21.06↔	Contrôle d'épistaxis, par ligature d'artère carotide externe	24.5x.10↔	Alvéoloplastie avec greffe
21.07↔	Contrôle d'épistaxis, par excision de muqueuse nasale et greffe cutanée de septum et de la paroi latérale du nez	24.5x.99↔	Alvéoloplastie, autre
21.4x.00↔	Résection du nez, SAP	24.91.10↔	Plastie vestibulaire
21.4x.12↔	Résection du nez, partielle	24.91.11↔	Abaissement du plancher buccal
21.4x.22↔	Résection du nez, subtotale	24.91.99↔	Extension ou approfondissement du sillon buccolabial ou lingual, autre
21.4x.32↔	Résection du nez, totale	25.2x.00↔	Glossectomie partielle, SAP
21.4x.99↔	Résection du nez, autre	25.2x.09↔	Glossectomie partielle, autre
21.82↔	Fermeture de fistule du nez	25.2x.10↔	Glossectomie partielle, par voie transorale, SAP
21.83.00↔	Reconstruction totale du nez, SAP	25.2x.11↔	Glossectomie partielle, par voie transorale, sans reconstruction
21.83.10↔	Septorhinoplastie avec correction de cartilage ou d'os, avec transplant autologue local	25.2x.12↔	Glossectomie partielle, par voie transorale, reconstruction avec lambeau muqueux local
21.83.11↔	Septorhinoplastie avec correction de cartilage ou d'os, avec transplant autologue distal ou transplant allogène ou xénogène	25.2x.13↔	Glossectomie partielle, par voie transorale, reconstruction avec lambeau myocutané
21.83.12↔	Septorhinoplastie avec correction d'os et de cartilage	25.2x.14↔	Glossectomie partielle, par voie transorale, reconstruction avec greffon libre microvascularisé et anastomosé
21.83.20↔	Reconstruction totale du nez, avec implantation de matériel alloplastique	25.2x.19↔	Glossectomie partielle, par voie transorale, autre reconstruction
21.83.99↔	Reconstruction totale du nez, autre	25.2x.20↔	Glossectomie partielle, par voie transmandibulaire, SAP
21.84↔	Révision de rhinoplastie	25.2x.21↔	Glossectomie partielle, par voie transmandibulaire, sans reconstruction
21.85↔	Rhinoplastie d'augmentation	25.2x.22↔	Glossectomie partielle, par voie transmandibulaire, reconstruction avec lambeau muqueux local
21.86.00↔	Rhinoplastie limitée, SAP	25.2x.23↔	Glossectomie partielle, par voie transmandibulaire, reconstruction avec lambeau myocutané
21.86.10↔	Rhinoplastie limitée, nez externe	25.2x.24↔	Glossectomie partielle, par voie transmandibulaire, reconstruction avec greffon libre microvascularisé et anastomosé
21.86.11↔	Rhinoplastie avec lambeau local ou distal	25.2x.29↔	Glossectomie partielle, par voie transmandibulaire, autre reconstruction
21.86.99↔	Rhinoplastie limitée, autre	25.2x.30↔	Pelviglossectomie, par voie transorale, SAP
21.87↔	Autre rhinoplastie	25.2x.31↔	Pelviglossectomie, par voie transorale, sans reconstruction
21.89↔	Réparation et opération plastique du nez, autre	25.2x.32↔	Pelviglossectomie, par voie transorale, reconstruction avec lambeau muqueux local
22.31↔	Antrotomie maxillaire radicale	25.2x.33↔	Pelviglossectomie, par voie transorale, reconstruction avec lambeau myocutané
22.41.00↔	Sinusotomie frontale, SAP		
22.41.10↔	Sinusotomie frontale, abord externe		
22.41.11↔	Sinusotomie frontale, par voie intranasale		
22.41.12↔	Sinusotomie frontale, pose d'un drain médian		
22.41.99↔	Sinusotomie frontale, autre		
22.42.00↔	Sinusectomie frontale, SAP		

25.2x.34↔	Pelviglossectomie, par voie transorale, reconstruction avec greffon libre microvascularisé et anastomosé	25.3x.53↔	Pelviglossomandibulectomie totale, reconstruction avec lambeau myocutané
25.2x.39↔	Pelviglossectomie, par voie transorale, autre reconstruction	25.3x.54↔	Pelviglossomandibulectomie totale, reconstruction avec greffon libre microvascularisé et anastomosé
25.2x.40↔	Pelviglossectomie, par voie transmandibulaire, SAP	25.3x.59↔	Pelviglossomandibulectomie totale, avec autre reconstruction
25.2x.41↔	Pelviglossectomie, par voie transmandibulaire, sans reconstruction	25.4x.00↔	Glossectomie radicale, SAP
25.2x.42↔	Pelviglossectomie, par voie transmandibulaire, reconstruction avec lambeau muqueux local	25.4x.10↔	Glossectomie radicale, par voie transorale, SAP
25.2x.43↔	Pelviglossectomie, par voie transmandibulaire, reconstruction avec lambeau myocutané	25.4x.11↔	Glossectomie radicale, par voie transorale, sans reconstruction
25.2x.44↔	Pelviglossectomie, par voie transmandibulaire, reconstruction avec greffon libre microvascularisé et anastomosé	25.4x.12↔	Glossectomie radicale, par voie transorale, reconstruction avec lambeau muqueux local
25.2x.49↔	Pelviglossectomie, par voie transmandibulaire, autre reconstruction	25.4x.13↔	Glossectomie radicale, par voie transorale, reconstruction avec lambeau myocutané
25.2x.50↔	Pelviglossomandibulectomie, SAP	25.4x.14↔	Glossectomie radicale, par voie transorale, reconstruction avec greffon libre microvascularisé et anastomosé
25.2x.51↔	Pelviglossomandibulectomie, sans reconstruction	25.4x.19↔	Glossectomie radicale, par voie transorale, autre reconstruction
25.2x.52↔	Pelviglossomandibulectomie, reconstruction avec lambeau muqueux local	25.4x.20↔	Glossectomie radicale, par voie transmandibulaire, SAP
25.2x.53↔	Pelviglossomandibulectomie, reconstruction avec lambeau myocutané	25.4x.21↔	Glossectomie radicale, par voie transmandibulaire, sans reconstruction
25.2x.54↔	Pelviglossomandibulectomie, reconstruction avec greffon libre microvascularisé et anastomosé	25.4x.22↔	Glossectomie radicale, par voie transmandibulaire, reconstruction avec lambeau muqueux local
25.2x.59↔	Pelviglossomandibulectomie, avec autre reconstruction	25.4x.23↔	Glossectomie radicale, par voie transmandibulaire, reconstruction avec lambeau myocutané
25.3x.00↔	Glossectomie totale, SAP	25.4x.24↔	Glossectomie radicale, par voie transmandibulaire, reconstruction avec greffon libre microvascularisé et anastomosé
25.3x.09↔	Glossectomie totale, autre	25.4x.29↔	Glossectomie radicale, par voie transmandibulaire, autre reconstruction
25.3x.10↔	Glossectomie totale, par voie transorale, SAP	25.4x.30↔	Pelviglossectomie radicale, par voie transorale, SAP
25.3x.11↔	Glossectomie totale, par voie transorale, sans reconstruction	25.4x.31↔	Pelviglossectomie radicale, par voie transorale, sans reconstruction
25.3x.12↔	Glossectomie totale, par voie transorale, reconstruction avec lambeau muqueux local	25.4x.32↔	Pelviglossectomie radicale, par voie transorale, reconstruction avec lambeau muqueux local
25.3x.13↔	Glossectomie totale, par voie transorale, reconstruction avec lambeau myocutané	25.4x.33↔	Pelviglossectomie radicale, par voie transorale, reconstruction avec lambeau myocutané
25.3x.14↔	Glossectomie totale, par voie transorale, reconstruction avec greffon libre microvascularisé et anastomosé	25.4x.34↔	Pelviglossectomie radicale, par voie transorale, reconstruction avec greffon libre microvascularisé et anastomosé
25.3x.19↔	Glossectomie totale, par voie transorale, autre reconstruction	25.4x.39↔	Pelviglossectomie radicale, par voie transorale, autre reconstruction
25.3x.20↔	Glossectomie totale, par voie transmandibulaire, SAP	25.4x.40↔	Pelviglossectomie radicale, par voie transmandibulaire, SAP
25.3x.21↔	Glossectomie totale, par voie transmandibulaire, sans reconstruction	25.4x.41↔	Pelviglossectomie radicale, par voie transmandibulaire, sans reconstruction
25.3x.22↔	Glossectomie totale, par voie transmandibulaire, reconstruction avec lambeau muqueux local	25.4x.42↔	Pelviglossectomie radicale, par voie transmandibulaire, reconstruction avec lambeau muqueux local
25.3x.23↔	Glossectomie totale, par voie transmandibulaire, reconstruction avec lambeau myocutané	25.4x.43↔	Pelviglossectomie radicale, par voie transmandibulaire, reconstruction avec lambeau myocutané
25.3x.24↔	Glossectomie totale, par voie transmandibulaire, reconstruction avec greffon libre microvascularisé et anastomosé	25.4x.44↔	Pelviglossectomie radicale, par voie transmandibulaire, reconstruction avec greffon libre microvascularisé et anastomosé
25.3x.29↔	Glossectomie totale, par voie transmandibulaire, autre reconstruction	25.4x.49↔	Pelviglossectomie radicale, par voie transmandibulaire, autre reconstruction
25.3x.30↔	Pelviglossectomie totale, par voie transorale, SAP	25.4x.50↔	Pelviglossomandibulectomie radicale, SAP
25.3x.31↔	Pelviglossectomie totale, par voie transorale, sans reconstruction	25.4x.51↔	Pelviglossomandibulectomie radicale, sans reconstruction
25.3x.32↔	Pelviglossectomie totale, par voie transorale, reconstruction avec lambeau muqueux local	25.4x.52↔	Pelviglossomandibulectomie radicale, reconstruction avec lambeau muqueux local
25.3x.33↔	Pelviglossectomie totale, par voie transorale, reconstruction avec lambeau myocutané	25.4x.53↔	Pelviglossomandibulectomie radicale, reconstruction avec lambeau myocutané
25.3x.34↔	Pelviglossectomie totale, par voie transorale, reconstruction avec greffon libre microvascularisé et anastomosé	25.4x.54↔	Pelviglossomandibulectomie radicale, reconstruction avec greffon libre microvascularisé et anastomosé
25.3x.39↔	Pelviglossectomie totale, par voie transorale, autre reconstruction	25.4x.59↔	Pelviglossomandibulectomie radicale, avec autre reconstruction
25.3x.40↔	Pelviglossectomie totale, par voie transmandibulaire, SAP	25.4x.99↔	Glossectomie radicale, autre
25.3x.41↔	Pelviglossectomie totale, par voie transmandibulaire, sans reconstruction	25.59.00↔	Autres réparations et opérations plastiques de la langue, SAP
25.3x.42↔	Pelviglossectomie totale, par voie transmandibulaire, reconstruction avec lambeau muqueux local	25.59.10↔	Reconstruction de la langue, SAP
25.3x.43↔	Pelviglossectomie totale, par voie mandibulaire, reconstruction avec lambeau myocutané	25.59.11↔	Plastie de réduction de la langue
25.3x.44↔	Pelviglossectomie totale, par voie transmandibulaire, reconstruction avec greffon libre microvascularisé et anastomosé	25.59.99↔	Autres réparations et opérations plastiques de la langue, autre
25.3x.49↔	Pelviglossectomie totale, par voie transmandibulaire, autre reconstruction	26.21↔	Marsupialisation de kyste de glande salivaire
25.3x.50↔	Pelviglossomandibulectomie totale, SAP	26.29.00↔	Autre excision de lésion de glande salivaire, SAP
25.3x.51↔	Pelviglossomandibulectomie totale, sans reconstruction	26.29.10↔	Destruction de glande salivaire, SAP
25.3x.52↔	Pelviglossomandibulectomie totale, reconstruction avec lambeau muqueux local	26.29.99↔	Autre excision de lésion de glande salivaire, autre
		26.30↔	Sialoadénectomie, SAP
		26.31.00↔	Sialoadénectomie partielle, SAP
		26.31.10↔	Parotidectomie partielle, sans monitoring facial peropératoire
		26.31.11↔	Parotidectomie partielle, avec monitoring facial peropératoire

26.31.99↔	Sialoadénectomie partielle, autre	27.59.41↔	Autre réparation plastique de la lèvre et de la bouche avec lambeau pédiculé distal
26.32.00↔	Sialoadénectomie totale, SAP	27.59.60↔	Insertion d'expandeur tissulaire au niveau de la lèvre
26.32.10↔	Parotidectomie totale avec conservation du nerf facial, sans monitoring facial peropératoire	27.59.99↔	Autre réparation plastique de la lèvre et de la bouche, autre
26.32.11↔	Parotidectomie totale avec conservation du nerf facial, avec monitoring facial peropératoire	27.62.00↔	Correction de fente palatine, SAP
26.32.20↔	Parotidectomie totale avec résection et réparation du nerf facial	27.62.10↔	Réparation plastique primaire du palais osseux, sans greffe osseuse
26.32.30↔	Résection totale de la glande sous-mandibulaire	27.62.11↔	Réparation plastique primaire du palais osseux, avec greffe osseuse
26.32.99↔	Sialoadénectomie totale, autre	27.62.12↔	Réparation plastique primaire du voile du palais
26.41.00↔	Suture de lacération de glande salivaire, SAP	27.62.20↔	Réparation plastique secondaire du palais osseux, sans greffe osseuse
26.41.10↔	Suture de lacération de canal salivaire	27.62.21↔	Réparation plastique secondaire du palais osseux, avec greffe osseuse
26.41.99↔	Suture de lacération de glande salivaire, autre	27.62.22↔	Réparation plastique secondaire du voile du palais
26.42↔	Fermeture de fistule salivaire	27.62.99↔	Correction de fente palatine, autre
26.49.00↔	Autre réparation et opération plastique de canal ou de glande salivaire, SAP	27.63.00↔	Révision de réparation de fente palatine, SAP
26.49.10↔	Fistulisation de glande salivaire	27.63.10↔	Révision de réparation de fente palatine par maxilloplastie
26.49.11↔	Transplantation de l'ouverture du canal salivaire	27.63.11↔	Révision de réparation de fente palatine par maxilloplastie et ostéoplastie
26.49.12↔	Transposition d'ouverture du canal salivaire	27.63.20↔	Révision de réparation de fente palatine, opération secondaire de fente maxillaire
26.49.99↔	Autre réparation et opération plastique de canal ou de glande salivaire, autre	27.63.99↔	Révision de réparation de fente palatine, autre
27.31.00↔	Excision ou destruction locale de lésion ou de tissu du palais osseux, SAP	27.64↔	Insertion d'implant palatin
27.31.10↔	Excision locale de lésion ou de tissu du palais osseux	27.69.10↔	Réparation plastique du voile du palais
27.31.20↔	Excision partielle de lésion ou de tissu du palais osseux	27.69.11↔	Réparation plastique du palais osseux
27.31.30↔	Destruction de lésion ou de tissu du palais osseux	27.69.99↔	Autre réparation plastique du palais, autre
27.31.99↔	Excision ou destruction locale de lésion ou de tissu du palais osseux, autre	27.73↔	Réparation de la luette
27.32.00↔	Excision ou destruction large de lésion ou de tissu du palais osseux, SAP	27.79↔	Opérations de la luette, autre
27.32.10↔	Extirpation totale transorale de lésion ou de tissu du palais osseux	28.2x.00↔	Amygdalectomie, sans excision de végétations adénoïdes [adénoïdectomie], SAP
27.32.11↔	Excision radicale transmandibulaire [résection en bloc] de lésion ou de tissu du palais osseux	28.2x.10↔	Résection partielle d'amygdale, sans excision de végétations adénoïdes
27.32.12↔	Excision radicale transfaciale [résection en bloc] de lésion ou de tissu du palais osseux	28.2x.11↔	Amygdalectomie totale, sans excision de végétations adénoïdes
27.32.99↔	Excision ou destruction large de lésion ou de tissu du palais osseux, autre	28.2x.12↔	Amygdalectomie pour abcès amygdalien
27.53↔	Fermeture de fistule de la cavité buccale	28.2x.99↔	Amygdalectomie, sans excision de végétations adénoïdes, autre
27.54.00↔	Réparation de fente labiale (congénitale), SAP	28.3x.00↔	Amygdalectomie, avec excision de végétations adénoïdes, SAP
27.54.10↔	Chéiloplastie de fente labiale (congénitale)	28.3x.10↔	Résection partielle d'amygdale [amygdalotomie], avec excision de végétations adénoïdes
27.54.11↔	Opération secondaire de fente labiale (congénitale)	28.3x.11↔	Amygdalectomie totale, avec excision de végétations adénoïdes
27.54.99↔	Réparation de fente labiale (congénitale), autre	28.3x.12↔	Amygdalectomie pour abcès amygdalien, avec excision de végétations adénoïdes
27.55.00↔	Grefe de peau totale de la lèvre et de la bouche, SAP	28.3x.99↔	Amygdalectomie, avec excision de végétations adénoïdes, autre
27.55.10↔	Grefe de peau totale de la lèvre et de la bouche, non étendue	28.4↔	Excision de restes amygdaliens
27.55.20↔	Grefe de peau totale de la lèvre et de la bouche, étendue	28.5x.00↔	Excision d'amygdale linguale, SAP
27.55.99↔	Grefe de peau totale de la lèvre et de la bouche, autre	28.5x.10↔	Excision d'amygdale linguale, par voie transorale
27.56.10↔	Grefe de peau d'épaisseur partielle de la lèvre et de la bouche, non étendue	28.5x.11↔	Excision d'amygdale linguale, par pharyngotomie
27.56.20↔	Grefe de peau d'épaisseur partielle de la lèvre et de la bouche, étendue	28.5x.99↔	Excision d'amygdale linguale, autre
27.56.30↔	Hétérogrefe de peau à la lèvre, non étendue	28.6↔	Excision de végétations adénoïdes, sans amygdalectomie
27.56.40↔	Hétérogrefe de peau à la lèvre, étendue	28.91↔	Ablation de corps étranger de l'amygdale et des végétations adénoïdes par incision
27.56.50↔	Homogrefe de peau à la lèvre, non étendue	28.92↔	Excision de lésion des amygdales et des végétations adénoïdes
27.56.60↔	Homogrefe de peau à la lèvre, étendue	29.2x.00↔	Excision de kyste branchiogène ou de vestige de fente branchiale, SAP
27.56.99↔	Autre greffe de peau de la lèvre et de la bouche, autre	29.2x.10↔	Excision de kyste latéral du cou
27.57.10↔	Attachement de greffon libre microvascularisé et anastomosé à la lèvre et à la bouche	29.2x.11↔	Excision de kyste branchiogène ou de vestige de fente branchiale, intervention secondaire
27.57.11↔	Attachement de lambeau pédiculé à la lèvre et à la bouche	29.2x.20↔	Opération de vestiges de conduit branchial, SAP
27.57.99↔	Attachement de lambeau pédiculé ou libre à la lèvre et à la bouche, autre	29.2x.21↔	Opération de vestiges de conduit branchial, intervention secondaire
27.58↔	Révision de lambeau pédiculé ou libre ou de greffe de peau libre à la lèvre et à la bouche	29.2x.99↔	Excision de kyste branchiogène ou de vestige de fente branchiale, autre
27.59.20↔	Couverture non étendue de tissu mou par des kératinocytes obtenus en culture, lèvre	29.31↔	Myotomie crico-pharyngienne
27.59.21↔	Couverture étendue de tissu mou par des kératinocytes obtenus en culture, lèvre	29.32.00↔	Diverticulotomie pharyngienne, SAP
27.59.30↔	Couverture temporaire, non étendue, de tissu mou par plusieurs techniques combinées, lèvre	29.32.10↔	Diverticulostomie endoscopique, traitement de diverticule de Zenker
27.59.31↔	Couverture temporaire, étendue, de tissu mou par plusieurs techniques combinées, lèvre	29.32.11↔	Diverticulotomie, excision de diverticule de Zenker
27.59.40↔	Autre réparation plastique de la lèvre et de la bouche avec attachement de greffon libre microvascularisé et anastomosé	29.32.99↔	Diverticulotomie pharyngienne, autre
		29.33.00↔	Pharyngectomie (partielle), SAP
		29.33.10↔	Pharyngectomie partielle, sans reconstruction

29.33.11↔	Pharyngectomie partielle, reconstruction par lambeau pédiculé régional ou distal	30.4x.17↔	Laryngectomie radicale avec pharyngectomie, reconstruction par anastomose œso-gastrique
29.33.12↔	Pharyngectomie partielle, reconstruction avec greffon libre microvascularisé et anastomosé	30.4x.19↔	Laryngectomie radicale avec pharyngectomie, autre reconstruction
29.33.20↔	Pharyngectomie totale, reconstruction par lambeau pédiculé régional ou distal	30.4x.20↔	Laryngectomie radicale avec pharyngectomie et résection thyroïdienne, sans reconstruction
29.33.21↔	Pharyngectomie totale, reconstruction avec greffon libre microvascularisé et anastomosé, greffon intestinal libre ou anastomose œso-gastrique	30.4x.21↔	Laryngectomie radicale avec pharyngectomie et résection thyroïdienne, reconstruction avec lambeau muqueux local
29.33.99↔	Pharyngectomie (partielle), autre	30.4x.22↔	Laryngectomie radicale avec pharyngectomie et résection thyroïdienne, reconstruction avec greffon non vascularisé
29.4x.10↔	Réparation plastique du pharynx, avec lambeau muqueux local ou cutané libre	30.4x.23↔	Laryngectomie radicale avec pharyngectomie et résection thyroïdienne, reconstruction avec lambeau pédiculé régional
29.4x.11↔	Réparation plastique du pharynx, avec lambeau pédiculé myocutané	30.4x.24↔	Laryngectomie radicale avec pharyngectomie et résection thyroïdienne, reconstruction avec greffon libre microvascularisé et anastomosé
29.4x.12↔	Réparation plastique du pharynx, avec greffon microvascularisé et anastomosé, greffon intestinal ou anastomose œso-gastrique	30.4x.25↔	Laryngectomie radicale avec pharyngectomie et résection thyroïdienne, reconstruction avec greffon libre microvascularisé et anastomosé
29.4x.99↔	Réparation plastique du pharynx, autre	30.4x.26↔	Laryngectomie radicale avec pharyngectomie et résection thyroïdienne, reconstruction avec greffon intestinal libre
29.52↔	Fermeture de fistule de fente branchiale	30.4x.27↔	Laryngectomie radicale avec pharyngectomie et résection thyroïdienne, reconstruction par anastomose œso-gastrique
29.59↔	Réparation du pharynx, autre	30.4x.29↔	Laryngectomie radicale avec pharyngectomie et résection thyroïdienne, autre reconstruction
29.99↔	Autre opération du pharynx, autre	30.4x.99↔	Laryngectomie radicale, autre
30.1x.00↔	Hémilaryngectomie, SAP	31.61↔	Suture de lacération du larynx
30.1x.10↔	Hémilaryngectomie supraglottique, par voie horizontale	31.62↔	Fermeture de fistule du larynx
30.1x.11↔	Hémilaryngectomie supraglottique, avec résection de la base de la langue	31.63↔	Révision de laryngostomie
30.1x.99↔	Hémilaryngectomie, autre	31.64↔	Réparation de fracture laryngée
30.21↔	Épiglottectomie	31.69.10↔	Laryngoplastie, SAP
30.22.00↔	Cordectomie, SAP	31.69.11↔	Médialisation de laryngoplastie, SAP
30.22.10↔	Cordectomie endolaryngée	31.69.12↔	Médialisation de laryngoplastie, thyroplastie de type I
30.22.11↔	Cordectomie par thyroidotomie	31.69.14↔	Médialisation de laryngoplastie, par voie externe
30.22.99↔	Cordectomie, autre	31.69.20↔	Plastie d'élargissement de la glotte (endolaryngée)
30.29.00↔	Autre laryngectomie partielle, SAP	31.69.30↔	Crico-thyroidopexie
30.29.10↔	Crico-hyoïdo-épiglottopexie (CHEP)	31.69.31↔	Arythénoïdopexie
30.29.11↔	Cricohyoïdopexie (CHP)	31.69.40↔	Construction / révision de néoglotte
30.29.20↔	Résection laryngo-pharyngée partielle	31.69.41↔	Réparation du larynx
30.29.21↔	Laryngectomie partielle frontale (Huet)	31.69.42↔	Réparation de corde vocale
30.29.22↔	Laryngectomie partielle frontolatérale (Leroux-Robert)	31.69.99↔	Autre réparation du larynx, autre
30.29.30↔	Arytenoïdectomie	31.71↔	Suture de lacération de la trachée
30.29.99↔	Autre laryngectomie partielle, autre	31.72↔	Fermeture de fistule externe de la trachée
30.3x.00↔	Laryngectomie complète, SAP	31.73↔	Fermeture d'autre fistule de la trachée
30.3x.10↔	Laryngectomie complète, sans reconstruction	31.75↔	Reconstruction de trachée et construction de larynx artificiel
30.3x.11↔	Laryngectomie complète, reconstruction avec lambeau muqueux local	31.79.00↔	Autre réparation ou opération plastique de la trachée, SAP
30.3x.12↔	Laryngectomie complète, reconstruction avec greffon non vascularisé	31.79.11↔	Réparation par greffe de trachée
30.3x.13↔	Laryngectomie complète, reconstruction avec lambeau pédiculé régional	31.79.12↔	Trachéopexie
30.3x.14↔	Laryngectomie complète, reconstruction avec lambeau pédiculé distal	31.79.13↔	Anastomose termino-terminale de la trachée (après rupture)
30.3x.15↔	Laryngectomie complète, reconstruction avec greffon libre microvascularisé et anastomosé	31.79.14↔	Résection crico-trachéale
30.3x.16↔	Laryngectomie complète, reconstruction avec greffon intestinal libre	31.79.15↔	Autre réparation ou opération plastique de la trachée lors de sténose trachéale
30.3x.17↔	Laryngectomie complète, reconstruction par anastomose œso-gastrique	32.09.00↔	Autre excision ou destruction de lésion ou de tissu de bronche, SAP
30.3x.19↔	Laryngectomie complète, autre reconstruction	32.09.10↔	Autre excision ou destruction locale de lésion ou de tissu de bronche, par thoracotomie
30.3x.99↔	Laryngectomie complète, autre	32.09.20↔	Autre excision ou destruction locale de lésion ou de tissu de bronche, par thoracoscopie
30.4x.00↔	Laryngectomie radicale, SAP	32.09.99↔	Autre excision ou destruction de lésion ou de tissu de bronche, autre
30.4x.10↔	Laryngectomie radicale avec pharyngectomie, sans reconstruction	32.1x.10↔	Autre excision de bronche, résection de bifurcation bronchique
30.4x.11↔	Laryngectomie radicale avec pharyngectomie, reconstruction avec lambeau muqueux local	32.1x.20↔	Autre excision de bronche, révision d'insuffisance du moignon bronchique
30.4x.12↔	Laryngectomie radicale avec pharyngectomie, reconstruction avec greffon non vascularisé	32.20↔	Excision de lésion ou de tissu du poumon par voie thoracoscopique
30.4x.13↔	Laryngectomie radicale avec pharyngectomie, reconstruction avec lambeau pédiculé régional	32.21↔	Plicature de bulles d'emphysème
30.4x.14↔	Laryngectomie radicale avec pharyngectomie, reconstruction avec lambeau pédiculé	32.22↔	Réduction chirurgicale du volume pulmonaire
30.4x.15↔	Laryngectomie radicale avec pharyngectomie, reconstruction avec greffon libre microvascularisé et anastomosé	32.23↔	Excision ouverte de lésion ou de tissu du poumon
30.4x.16↔	Laryngectomie radicale avec pharyngectomie, reconstruction avec greffon intestinal libre	32.25↔	Ablation thoracoscopique de lésion ou de tissu du poumon
		32.26↔	Excision autre et non spécifiée de lésion ou de tissu du poumon
		32.29↔	Excision ou destruction locale de lésion ou de tissu de poumon, autre
		32.30↔	Résection pulmonaire segmentaire anatomique par voie thoracoscopique

32.39↔	Résection pulmonaire segmentaire anatomique autre et non spécifiée	32.51.13↔	Pneumonectomie, chirurgicale ouverte, sans dissection radicale des ganglions, avec élargissement par angioplastie
32.41.00↔	Lobectomie pulmonaire par voie thoroscopique, SAP	32.51.14↔	Pneumonectomie, chirurgicale ouverte, sans dissection radicale des ganglions, avec élargissement par bronchoplastie, avec élargissement par angioplastie
32.41.10↔	Lobectomie pulmonaire par voie thoroscopique, sans mention de dissection radicale des ganglions, SAP	32.51.19↔	Pneumonectomie, chirurgicale ouverte, sans dissection radicale des ganglions, autre
32.41.11↔	Lobectomie pulmonaire par voie thoroscopique, sans mention de dissection radicale des ganglions, sans élargissement par bronchoplastie ou angioplastie	32.51.20↔	Pneumonectomie, chirurgicale ouverte, avec dissection radicale des ganglions, SAP
32.41.12↔	Lobectomie pulmonaire par voie thoroscopique, sans mention de dissection radicale des ganglions, avec élargissement par bronchoplastie	32.51.21↔	Pneumonectomie, chirurgicale ouverte, avec dissection radicale des ganglions, sans élargissement par bronchoplastie ou angioplastie
32.41.13↔	Lobectomie pulmonaire par voie thoroscopique, sans mention de dissection radicale des ganglions, avec élargissement par angioplastie	32.51.22↔	Pneumonectomie, chirurgicale ouverte, avec dissection radicale des ganglions, avec élargissement par bronchoplastie
32.41.14↔	Lobectomie pulmonaire par voie thoroscopique, sans mention de dissection radicale des ganglions, avec élargissement par bronchoplastie et angioplastie	32.51.23↔	Pneumonectomie, chirurgicale ouverte, avec dissection radicale des ganglions, avec élargissement par angioplastie
32.41.19↔	Lobectomie pulmonaire par voie thoroscopique, sans mention de dissection radicale des ganglions, autre	32.51.24↔	Pneumonectomie, chirurgicale ouverte, avec dissection radicale des ganglions, avec élargissement par bronchoplastie, avec élargissement par angioplastie
32.41.20↔	Lobectomie pulmonaire par voie thoroscopique, avec dissection radicale des ganglions	32.51.29↔	Pneumonectomie, chirurgicale ouverte, avec dissection radicale des ganglions, autre
32.41.99↔	Lobectomie pulmonaire par voie thoroscopique, autre	32.51.31↔	Pneumonectomie, chirurgicale ouverte, avec élargissement
32.42.00↔	Lobectomie pulmonaire chirurgicale ouverte, SAP	32.51.99↔	Pneumonectomie, chirurgicale ouverte, autre
32.42.10↔	Lobectomie pulmonaire chirurgicale ouverte, sans dissection radicale des ganglions, SAP	32.6↔	Dissection thoracique radicale
32.42.11↔	Lobectomie pulmonaire chirurgicale ouverte, sans dissection radicale des ganglions, sans élargissement par bronchoplastie ou angioplastie	33.20↔	Biopsie pulmonaire par voie thoroscopique
32.42.12↔	Lobectomie pulmonaire chirurgicale ouverte, sans dissection radicale des ganglions, avec élargissement par bronchoplastie	33.25↔	Biopsie bronchique ouverte
32.42.13↔	Lobectomie pulmonaire chirurgicale ouverte, sans dissection radicale des ganglions, avec élargissement par angioplastie	33.28↔	Biopsie de poumon à ciel ouvert
32.42.14↔	Lobectomie pulmonaire chirurgicale ouverte, sans dissection radicale des ganglions, avec élargissement par bronchoplastie ainsi que par angioplastie	33.31↔	Destruction du nerf phrénique pour collapsothérapie du poumon
32.42.19↔	Lobectomie pulmonaire chirurgicale ouverte, sans dissection radicale des ganglions, autre	33.33↔	Pneumopéritoine pour collapsus du poumon
32.42.20↔	Lobectomie pulmonaire chirurgicale ouverte, avec dissection radicale des ganglions, SAP	33.34.20↔	Thoracoplastie complète
32.42.21↔	Lobectomie pulmonaire chirurgicale ouverte, avec dissection radicale des ganglions, sans élargissement par bronchoplastie ou angioplastie	33.41↔	Suture de lacération de bronche
32.42.22↔	Lobectomie pulmonaire chirurgicale ouverte, avec dissection radicale des ganglions, avec élargissement par bronchoplastie	33.42↔	Fermeture de fistule bronchique
32.42.23↔	Lobectomie pulmonaire chirurgicale ouverte, avec dissection radicale des ganglions, avec élargissement par angioplastie	33.43↔	Suture de lacération pulmonaire
32.42.24↔	Lobectomie pulmonaire chirurgicale ouverte avec dissection radicale des ganglions, avec élargissement par bronchoplastie ainsi que par angioplastie	33.50↔	Transplantation pulmonaire, SAP
32.42.29↔	Lobectomie pulmonaire chirurgicale ouverte, avec dissection radicale des ganglions, autre	33.51↔	Transplantation pulmonaire unilatérale
32.42.30↔	Lobectomie pulmonaire avec élargissement	33.52↔	Transplantation pulmonaire bilatérale
32.42.40↔	Lobectomie pulmonaire, bilobectomie, SAP	33.53↔	Retransplantation pulmonaire durant la même hospitalisation
32.42.41↔	Lobectomie pulmonaire, bilobectomie, sans élargissement par bronchoplastie ou angioplastie	33.6x.00↔	Transplantation combinée cœur-poumons, SAP
32.42.42↔	Lobectomie pulmonaire, bilobectomie, avec élargissement par bronchoplastie	33.6x.10↔	Retransplantation combinée cœur-poumons durant la même hospitalisation
32.42.43↔	Lobectomie pulmonaire, bilobectomie, avec élargissement par angioplastie	33.6x.99↔	Transplantation combinée cœur-poumons, autre
32.42.44↔	Lobectomie pulmonaire, bilobectomie, avec élargissement par bronchoplastie et angioplastie	33.92↔	Ligature de bronche
32.42.49↔	Lobectomie pulmonaire, bilobectomie, autre	34.06↔	Drainage de la cavité pleurale par voie thoroscopique
32.42.99↔	Lobectomie pulmonaire chirurgicale ouverte, autre	34.1↔	Incision du médiastin
32.49↔	Lobectomie pulmonaire, autre	34.21.00↔	Thoracoscopie transpleurale, SAP
32.50↔	Pneumonectomie par voie thoroscopique	34.21.10↔	Thoracoscopie transpleurale, première intervention
32.51.00↔	Pneumonectomie, chirurgicale ouverte, SAP	34.21.20↔	Thoracoscopie transpleurale, réintervention
32.51.10↔	Pneumonectomie, chirurgicale ouverte, sans dissection radicale des ganglions, SAP	34.21.99↔	Thoracoscopie transpleurale, autre
32.51.11↔	Pneumonectomie, chirurgicale ouverte, sans dissection radicale des ganglions, sans élargissement par bronchoplastie ou angioplastie	34.26↔	Biopsie du médiastin, à ciel ouvert
32.51.12↔	Pneumonectomie, chirurgicale ouverte, sans dissection radicale des ganglions, avec élargissement par bronchoplastie	34.27.00↔	Biopsie du diaphragme, SAP
		34.27.20↔	Biopsie ouverte du diaphragme
		34.3x.21↔	Résection de lésion ou de tissu du médiastin, sans résection d'organe médiastinal
		34.3x.22↔	Résection de lésion ou de tissu du médiastin, avec résection du poumon ou de la paroi thoracique
		34.3x.23↔	Résection de lésion ou de tissu du médiastin, avec résection partielle du péricarde
		34.3x.24↔	Résection de lésion ou de tissu du médiastin, avec endoprothèse vasculaire
		34.3x.25↔	Résection de lésion ou de tissu du médiastin, avec résection pulmonaire et endoprothèse vasculaire
		34.3x.26↔	Résection de lésion ou de tissu du médiastin, avec résection pulmonaire et résection partielle du péricarde
		34.3x.27↔	Résection de lésion ou de tissu du médiastin, avec résection partielle du péricarde et endoprothèse vasculaire
		34.3x.28↔	Résection de lésion ou de tissu du médiastin, avec résection partielle du poumon et du péricarde et endoprothèse vasculaire
		34.4x.21↔	Résection partielle de lésion de la paroi thoracique, sans réparation
		34.4x.22↔	Résection partielle de lésion de la paroi thoracique, avec réparation

34.4x.30↔	Résection de lésion de la paroi thoracique, résection complète du sternum, SAP	34.79.30↔	Autre réparation de la paroi thoracique, réduction ouverte de fracture sternale, SAP
34.4x.31↔	Résection de lésion de la paroi thoracique, résection complète du sternum, sans réparation	34.79.31↔	Autre réparation de la paroi thoracique, réduction ouverte de fracture sternale, par fil
34.4x.32↔	Résection de lésion de la paroi thoracique, résection complète du sternum, avec réparation	34.79.32↔	Autre réparation de la paroi thoracique, réduction ouverte de fracture sternale, par plaque
34.51.00↔	Pleurectomie et décortication pulmonaire chirurgicale ouverte, SAP	34.79.39↔	Autre réparation de la paroi thoracique, réduction ouverte de fracture sternale, autre
34.51.11↔	Pleurectomie radicale et décortication du poumon et de la paroi thoracique, sans résection du péricarde ou du diaphragme, chirurgicale ouverte	34.79.40↔	Autre réparation de la paroi thoracique, plastie et greffe osseuses
34.51.12↔	Pleurectomie radicale et décortication du poumon et de la paroi thoracique, avec résection du péricarde, chirurgicale ouverte	34.82↔	Suture d'une déchirure du diaphragme
34.51.13↔	Pleurectomie radicale et décortication du poumon et de la paroi thoracique, avec résection du diaphragme, chirurgicale ouverte	34.83↔	Fermeture de fistule trans-diaphragmatique
34.51.14↔	Pleurectomie radicale et décortication du poumon et de la paroi thoracique, avec résection du péricarde ainsi que du diaphragme, chirurgicale ouverte	34.85↔	Implantation d'un stimulateur diaphragmatique
34.51.15↔	Pleurectomie partielle et décortication, chirurgicale ouverte	34.99.10↔	Prélèvement de cartilage costal pour greffe
34.51.16↔	Pleurectomie subtotale et décortication, chirurgicale ouverte	35.31↔	Opérations de muscle papillaire
34.51.99↔	Pleurectomie et décortication pulmonaire chirurgicale ouverte, autre	35.32↔	Opérations de cordages tendineux
34.52.00↔	Pleurectomie et décortication pulmonaire, thoroscopique, SAP	35.34↔	Infundibulectomie
34.52.11↔	Pleurectomie radicale et décortication du poumon et de la paroi thoracique, sans résection du péricarde ou du diaphragme, thoroscopique	35.35.00↔	Opération de trabécules cardiaques, SAP
34.52.12↔	Pleurectomie radicale et décortication du poumon et de la paroi thoracique, avec résection du péricarde, thoroscopique	35.35.09↔	Opération de trabécules cardiaques, autre
34.52.13↔	Pleurectomie radicale et décortication du poumon et de la paroi thoracique, avec résection du diaphragme, thoroscopique	35.35.10↔	Résection fibreuse ou musculaire sous-valvulaire de la valve aortique
34.52.14↔	Pleurectomie radicale et décortication du poumon et de la paroi thoracique, avec résection du péricarde ainsi que du diaphragme, thoroscopique	35.36.00↔	Résection supra-valvulaire, valve cardiaque, SAP
34.52.15↔	Pleurectomie partielle et décortication pulmonaire, thoroscopique	35.36.09↔	Résection supra-valvulaire, valve cardiaque, autre
34.52.16↔	Pleurectomie subtotale et décortication pulmonaire, thoroscopique	35.36.11↔	Résection supra-valvulaire, valve aortique
34.52.99↔	Pleurectomie et décortication pulmonaire, thoroscopique, autre	35.36.21↔	Résection supra-valvulaire, valve pulmonaire
34.59.10↔	Autre excision de la plèvre, pleurectomie sous thoracoscopie	35.41.00↔	Élargissement de communication interauriculaire existante, SAP
34.59.20↔	Autre excision de la plèvre, pleurectomie chirurgicale ouverte	35.41.10↔	Élargissement de communication interauriculaire existante, technique à ciel ouvert
34.6x.00↔	Pleurodèse, SAP	35.41.20↔	Élargissement de communication interauriculaire existante, technique fermée
34.6x.11↔	Pleurodèse chirurgicale ouverte, sans décortication	35.41.99↔	Élargissement de communication interauriculaire existante, autre
34.6x.12↔	Pleurodèse chirurgicale ouverte, avec décortication	35.42.00↔	Création de communication septale intracardiaque, SAP
34.6x.13↔	Pleurodèse chirurgicale ouverte, par poudrage	35.42.10↔	Création de communication septale intracardiaque, technique à ciel ouvert
34.6x.19↔	Pleurodèse chirurgicale ouverte, autre	35.42.20↔	Création de communication septale intracardiaque, technique fermée
34.6x.20↔	Pleurodèse sous thoracoscopie, SAP	35.42.99↔	Création de communication septale intracardiaque, autre
34.6x.21↔	Pleurodèse sous thoracoscopie, sans décortication	35.43.00↔	Élargissement de communication interventriculaire existante, SAP
34.6x.22↔	Pleurodèse sous thoracoscopie, avec décortication	35.43.10↔	Élargissement de communication interventriculaire existante, technique à ciel ouvert
34.6x.23↔	Pleurodèse sous thoracoscopie, par poudrage	35.43.20↔	Élargissement de communication interventriculaire existante, technique fermée
34.6x.29↔	Pleurodèse sous thoracoscopie, autre	35.43.99↔	Élargissement de communication interventriculaire existante, autre
34.6x.99↔	Pleurodèse, autre	35.50↔	Réparation de communication septale intracardiaque non précisée, avec prothèse
34.71↔	Suture de laceration de la paroi thoracique	35.51↔	Réparation de communication interauriculaire avec prothèse, technique ouverte
34.72↔	Fermeture de thoracostomie	35.53↔	Réparation de communication interventriculaire avec prothèse, par voie ouverte
34.73↔	Fermeture d'autres fistules thoraciques	35.54↔	Réparation de défaut des coussinets endocardiques (canal AV), avec prothèse
34.74↔	Réparation des déformations thoraciques	35.60↔	Réparation de communication septale intracardiaque non précisée, avec greffe de tissu
34.79.10↔	Autre réparation de la paroi thoracique, fermeture secondaire de thoracotomie, SAP	35.61↔	Réparation de communication interauriculaire, avec greffe de tissu
34.79.11↔	Autre réparation de la paroi thoracique, fermeture secondaire de thoracotomie, par fil	35.62↔	Réparation de communication interventriculaire avec greffe de tissu
34.79.12↔	Autre réparation de la paroi thoracique, fermeture secondaire de thoracotomie, par plaque	35.63↔	Réparation de défauts des coussinets endocardiques (canal AV), avec greffe de tissu
34.79.19↔	Autre réparation de la paroi thoracique, fermeture secondaire de thoracotomie, autre	35.70↔	Autre réparation non précisée de communication septale intracardiaque, non précisée
34.79.20↔	Autre réparation chirurgicale ouverte de la paroi thoracique, stabilisation, SAP	35.71↔	Autre réparation non précisée de communication interauriculaire
34.79.21↔	Autre réparation chirurgicale ouverte de la paroi thoracique, stabilisation, par fil	35.72.00↔	Réparation de communication interventriculaire, SAP
34.79.22↔	Autre réparation chirurgicale ouverte de la paroi thoracique, stabilisation, par plaque	35.72.10↔	Fermeture de communication interventriculaire acquise
34.79.29↔	Autre réparation chirurgicale ouverte de la paroi thoracique, stabilisation, autre	35.72.99↔	Réparation de communication interventriculaire, autre
		35.73↔	Autre réparation non précisée de défaut des coussinets endocardiques (canal AV)
		35.81↔	Correction totale de la tétralogie de Fallot



35.82↔	Correction de retour (connexion) veineux pulmonaire anormal total	35.c2.13↔	Reconstruction des cuspidés de la valve mitrale, par voie endovasculaire
35.83↔	Correction totale de tronc artériel commun (truncus arteriosus)	35.c3.00↔	Reconstruction des cuspidés de la valve pulmonaire, SAP
35.84↔	Correction totale de transposition de gros vaisseaux, NCA	35.c3.09↔	Reconstruction des cuspidés de la valve pulmonaire, autres
35.85↔	Intervention de Norwood de type I	35.c3.11↔	Reconstruction des cuspidés de la valve pulmonaire, avec sternotomie totale comme voie d'abord
35.91↔	Transposition (détournement) interauriculaire du retour veineux	35.c3.12↔	Reconstruction des cuspidés de la valve pulmonaire, avec thoracotomie mini-invasive (sternotomie partielle supérieure, thoracotomie latérale) comme voie d'abord
35.92↔	Création de conduit entre ventricule droit et artère pulmonaire	35.c4.00↔	Reconstruction des cuspidés de la valve tricuspide, SAP
35.93↔	Création de conduit entre ventricule gauche et aorte	35.c4.09↔	Reconstruction des cuspidés de la valve tricuspide, autres
35.94↔	Création de conduit entre oreillette et artère pulmonaire	35.c4.11↔	Reconstruction des cuspidés de la valve tricuspide, avec sternotomie totale comme voie d'abord
35.95↔	Révision d'opération corrective du cœur	35.c4.12↔	Reconstruction des cuspidés de la valve tricuspide, avec thoracotomie mini-invasive (sternotomie partielle supérieure, thoracotomie latérale) comme voie d'abord
35.98.10↔	Fermeture transluminale percutanée de communication interauriculaire, SAP	35.d1.00↔	Annuloplastie de la valve aortique, SAP
35.98.19↔	Fermeture transluminale percutanée de communication interauriculaire, autre	35.d1.09↔	Annuloplastie de la valve aortique, autre
35.98.30↔	Fermeture transluminale percutanée de communication interventriculaire	35.d1.11↔	Annuloplastie de la valve aortique avec sternotomie totale comme voie d'abord
35.98.99↔	Autres opérations des septa du cœur, autre	35.d1.12↔	Annuloplastie de la valve aortique avec thoracotomie mini-invasive (sternotomie partielle supérieure, thoracotomie latérale) comme voie d'abord
35.a1.00↔	Valvulotomie de la valve aortique, SAP	35.d1.13↔	Annuloplastie de la valve aortique, par voie endovasculaire
35.a1.09↔	Valvulotomie de la valve aortique, autres	35.d1.14↔	Annuloplastie de la valve aortique, guidée par cathéter, par voie transapicale
35.a1.11↔	Valvulotomie de la valve aortique avec sternotomie totale comme voie d'abord	35.d2.00↔	Annuloplastie de la valve mitrale, SAP
35.a1.12↔	Valvulotomie de la valve aortique avec thoracotomie mini-invasive (sternotomie partielle supérieure, thoracotomie latérale) comme voie d'abord	35.d2.09↔	Annuloplastie de la valve mitrale, autre
35.a1.13↔	Valvulotomie de la valve aortique, par voie endovasculaire	35.d2.11↔	Annuloplastie de la valve mitrale, avec sternotomie totale comme voie d'abord
35.a1.14↔	Valvulotomie de la valve aortique, guidée par cathéter, par voie transapicale	35.d2.12↔	Annuloplastie de la valve mitrale, avec thoracotomie mini-invasive (sternotomie partielle supérieure, thoracotomie latérale) comme voie d'abord
35.a2.00↔	Valvulotomie de la valve mitrale, SAP	35.d2.13↔	Annuloplastie de la valve mitrale, par voie endovasculaire
35.a2.09↔	Valvulotomie de la valve mitrale, autres	35.d2.14↔	Annuloplastie de la valve mitrale, guidée par cathéter, par voie transapicale
35.a2.11↔	Valvulotomie de la valve mitrale avec sternotomie totale comme voie d'abord	35.d3.00↔	Annuloplastie de la valve pulmonaire, SAP
35.a2.12↔	Valvulotomie de la valve mitrale avec thoracotomie mini-invasive (sternotomie partielle supérieure, thoracotomie latérale) comme voie d'abord	35.d3.09↔	Annuloplastie de la valve pulmonaire, autres
35.a2.13↔	Valvulotomie de la valve mitrale, par voie endovasculaire	35.d3.11↔	Annuloplastie de la valve pulmonaire, avec sternotomie totale comme voie d'abord
35.a2.14↔	Valvulotomie de la valve mitrale, guidée par cathéter, par voie transapicale	35.d3.12↔	Annuloplastie de la valve pulmonaire, avec thoracotomie mini-invasive (sternotomie partielle supérieure, thoracotomie latérale) comme voie d'abord
35.a3.00↔	Valvulotomie de la valve pulmonaire, SAP	35.d3.13↔	Annuloplastie de la valve pulmonaire, par voie endovasculaire
35.a3.09↔	Valvulotomie de la valve pulmonaire, autres	35.d3.14↔	Annuloplastie de la valve pulmonaire, guidée par cathéter, par voie transapicale
35.a3.11↔	Valvulotomie de la valve pulmonaire avec sternotomie totale comme voie d'abord	35.d4.00↔	Annuloplastie de la valve tricuspide
35.a3.12↔	Valvulotomie de la valve pulmonaire avec thoracotomie mini-invasive (sternotomie partielle supérieure, thoracotomie latérale) comme voie d'abord	35.d4.09↔	Annuloplastie de la valve tricuspide
35.a3.13↔	Valvulotomie de la valve pulmonaire, par voie endovasculaire	35.d4.11↔	Annuloplastie de la valve tricuspide, avec sternotomie totale comme voie d'abord
35.a3.14↔	Valvulotomie de la valve pulmonaire, guidée par cathéter, par voie transapicale	35.d4.12↔	Annuloplastie de la valve tricuspide, avec thoracotomie mini-invasive (sternotomie partielle supérieure, thoracotomie latérale) comme voie d'abord
35.a4.00↔	Valvulotomie de la valve tricuspide, SAP	35.d4.13↔	Annuloplastie de la valve tricuspide, par voie endovasculaire
35.a4.09↔	Valvulotomie de la valve tricuspide, autres	35.d4.14↔	Annuloplastie de la valve tricuspide, guidée par cathéter, par voie transapicale
35.a4.11↔	Valvulotomie de la valve tricuspide avec sternotomie totale comme voie d'abord	35.e1.11↔	Valvuloplastie de la valve aortique avec sternotomie totale comme voie d'abord
35.a4.12↔	Valvulotomie de la valve tricuspide avec thoracotomie mini-invasive (sternotomie partielle supérieure, thoracotomie latérale) comme voie d'abord	35.e1.12↔	Valvuloplastie de la valve aortique avec thoracotomie mini-invasive (sternotomie partielle supérieure, thoracotomie latérale) comme voie d'abord
35.a4.13↔	Valvulotomie de la valve tricuspide, par voie endovasculaire	35.e2.11↔	Valvuloplastie de la valve mitrale avec sternotomie totale comme voie d'abord
35.a4.14↔	Valvulotomie de la valve tricuspide, guidée par cathéter, par voie transapicale	35.e2.12↔	Valvuloplastie de la valve mitrale avec thoracotomie mini-invasive (sternotomie partielle supérieure, thoracotomie latérale) comme voie d'abord
35.c1.00↔	Reconstruction des cuspidés de la valve aortique, SAP	35.e2.13↔	Valvuloplastie de la valve mitrale, par voie endovasculaire, transartérielle
35.c1.09↔	Reconstruction des cuspidés de la valve aortique, autres	35.e2.14↔	Valvuloplastie de la valve mitrale, par voie endovasculaire, transveineuse
35.c1.11↔	Reconstruction des cuspidés de la valve aortique, avec sternotomie totale comme voie d'abord	35.e3.11↔	Valvuloplastie de la valve pulmonaire avec sternotomie totale comme voie d'abord
35.c1.12↔	Valvuloplastie de la valve aortique avec thoracotomie mini-invasive (sternotomie partielle supérieure, thoracotomie latérale) comme voie d'abord		
35.c2.00↔	Reconstruction des cuspidés de la valve mitrale, SAP		
35.c2.09↔	Reconstruction des cuspidés de la valve mitrale, autres		
35.c2.11↔	Reconstruction des cuspidés de la valve mitrale, avec sternotomie totale comme voie d'abord		
35.c2.12↔	Reconstruction des cuspidés de la valve mitrale, avec thoracotomie mini-invasive (sternotomie partielle supérieure, thoracotomie latérale) comme voie d'abord		

35.e3.12↔	Valvuloplastie de la valve pulmonaire avec thoracotomie mini-invasive (sternotomie partielle supérieure, thoracotomie latérale) comme voie d'abord	35.f2.00↔	Remplacement de la valve mitrale par prothèse valvulaire, SAP
35.e4.11↔	Valvuloplastie de la valve tricuspide avec sternotomie totale comme voie d'abord	35.f2.09↔	Remplacement de la valve mitrale par prothèse valvulaire, autres
35.e4.12↔	Valvuloplastie de la valve tricuspide avec thoracotomie mini-invasive (sternotomie partielle supérieure, thoracotomie latérale) comme voie d'abord	35.f2.11↔	Remplacement de la valve mitrale par allogreffe (homogreffe), avec sternotomie totale comme voie d'abord
35.f1.00↔	Remplacement de la valve aortique par une prothèse valvulaire ou par une prothèse vasculaire avec valve, SAP	35.f2.12↔	Remplacement de la valve mitrale par allogreffe (homogreffe), avec thoracotomie mini-invasive (sternotomie partielle supérieure, thoracotomie latérale) comme voie d'abord
35.f1.09↔	Remplacement de la valve aortique par une prothèse valvulaire ou par une prothèse vasculaire avec valve, autres	35.f2.21↔	Remplacement de la valve mitrale par xénogreffe (bioprothèse), avec sternotomie totale comme voie d'abord
35.f1.11↔	Remplacement de la valve aortique par allogreffe (homogreffe), avec sternotomie totale comme voie d'abord	35.f2.22↔	Remplacement de la valve mitrale par xénogreffe (bioprothèse), avec thoracotomie mini-invasive (sternotomie partielle supérieure, thoracotomie latérale) comme voie d'abord
35.f1.12↔	Remplacement de la valve aortique par allogreffe (homogreffe), avec thoracotomie mini-invasive (sternotomie partielle supérieure, thoracotomie latérale) comme voie d'abord	35.f2.23↔	Remplacement de la valve mitrale par xénogreffe (bioprothèse), par voie endovasculaire
35.f1.21↔	Remplacement de la valve aortique par xénogreffe (bioprothèse), avec sternotomie totale comme voie d'abord	35.f2.24↔	Remplacement de la valve mitrale par xénogreffe (bioprothèse), par voie transapicale
35.f1.22↔	Remplacement de la valve aortique par xénogreffe (bioprothèse), avec thoracotomie mini-invasive (sternotomie partielle supérieure, thoracotomie latérale) comme voie d'abord	35.f2.31↔	Remplacement de la valve mitrale par xénogreffe, sans stent, avec sternotomie totale comme voie d'abord
35.f1.23↔	Remplacement de la valve aortique par xénogreffe (bioprothèse), par voie endovasculaire	35.f2.32↔	Remplacement de la valve mitrale par xénogreffe, sans stent, avec thoracotomie mini-invasive (sternotomie partielle supérieure, thoracotomie latérale) comme voie d'abord
35.f1.24↔	Remplacement de la valve aortique par xénogreffe (bioprothèse), par voie transapicale	35.f2.33↔	Remplacement de la valve mitrale par xénogreffe, sans stent, par voie endovasculaire
35.f1.25↔	Remplacement de la valve aortique par xénogreffe (bioprothèse), par voie transapicale, avec utilisation d'un système d'abord et d'obturation apical percutané	35.f2.34↔	Remplacement de la valve mitrale par xénogreffe, sans stent, par voie transapicale
35.f1.31↔	Remplacement de la valve aortique par xénogreffe, sans stent, avec sternotomie totale comme voie d'abord	35.f2.51↔	Remplacement de la valve mitrale par prothèse mécanique, avec sternotomie totale comme voie d'abord
35.f1.32↔	Remplacement de valve aortique par xénogreffe, sans stent, avec thoracotomie mini-invasive (sternotomie partielle supérieure, thoracotomie latérale) comme voie d'abord	35.f2.52↔	Remplacement de la valve mitrale par prothèse mécanique, avec thoracotomie mini-invasive (sternotomie partielle supérieure, thoracotomie latérale) comme voie d'abord
35.f1.33↔	Remplacement de la valve aortique par xénogreffe, sans stent, par voie endovasculaire	35.f3.00↔	Remplacement de la valve pulmonaire par prothèse valvulaire ou prothèse vasculaire avec valve, SAP
35.f1.34↔	Remplacement de la valve aortique par xénogreffe, sans stent, par voie transapicale	35.f3.09↔	Remplacement de la valve pulmonaire par prothèse valvulaire ou prothèse vasculaire avec valve, autres
35.f1.35↔	Remplacement de la valve aortique par xénogreffe, sans stent, par voie transapicale, avec utilisation d'un système d'abord et d'obturation apical percutané	35.f3.11↔	Remplacement de la valve pulmonaire par allogreffe (homogreffe), avec sternotomie totale comme voie d'abord
35.f1.41↔	Remplacement de la valve aortique par xénogreffe auto-expansible, sans suture, avec sternotomie totale comme voie d'abord	35.f3.12↔	Remplacement de la valve pulmonaire par allogreffe (homogreffe), avec thoracotomie mini-invasive (sternotomie partielle supérieure, thoracotomie latérale) comme voie d'abord
35.f1.42↔	Remplacement de valve aortique par xénogreffe auto-expansible, sans suture, avec thoracotomie mini-invasive (sternotomie partielle supérieure, thoracotomie latérale) comme voie d'abord	35.f3.21↔	Remplacement de la valve pulmonaire par xénogreffe (bioprothèse), avec sternotomie totale comme voie d'abord
35.f1.43↔	Remplacement de la valve aortique par xénogreffe auto-expansible, sans suture, par voie endovasculaire	35.f3.22↔	Remplacement de la valve pulmonaire par xénogreffe (bioprothèse), avec thoracotomie mini-invasive (sternotomie partielle supérieure, thoracotomie latérale) comme voie d'abord
35.f1.44↔	Remplacement de la valve aortique par xénogreffe auto-expansible, sans suture, par voie transapicale	35.f3.23↔	Remplacement de la valve pulmonaire par xénogreffe (bioprothèse), par voie endovasculaire
35.f1.45↔	Remplacement de la valve aortique par xénogreffe auto-expansible, sans suture, par voie transapicale, avec utilisation d'un système d'abord et d'obturation apical percutané	35.f3.24↔	Remplacement de la valve pulmonaire par xénogreffe (bioprothèse), par voie transapicale
35.f1.51↔	Remplacement de la valve aortique par prothèse mécanique, avec sternotomie totale comme voie d'abord	35.f3.25↔	Remplacement de la valve pulmonaire par xénogreffe (bioprothèse), par voie transapicale, avec utilisation d'un système d'abord et d'obturation apical percutané
35.f1.52↔	Remplacement de la valve aortique par prothèse mécanique, avec thoracotomie mini-invasive (sternotomie partielle supérieure, thoracotomie latérale) comme voie d'abord	35.f3.31↔	Remplacement de la valve pulmonaire par xénogreffe, sans stent, avec sternotomie totale comme voie d'abord
35.f1.61↔	Remplacement de la valve aortique par prothèse vasculaire avec valve, biologique, avec sternotomie totale comme voie d'abord	35.f3.32↔	Remplacement de la valve pulmonaire par xénogreffe, sans stent, avec thoracotomie mini-invasive (sternotomie partielle supérieure, thoracotomie latérale) comme voie d'abord
35.f1.62↔	Remplacement de la valve aortique par prothèse vasculaire avec valve, biologique avec thoracotomie mini-invasive (sternotomie partielle supérieure, thoracotomie latérale) comme voie d'abord	35.f3.33↔	Remplacement de la valve pulmonaire par xénogreffe, sans stent, par voie endovasculaire
35.f1.71↔	Remplacement de la valve aortique par prothèse vasculaire avec valve, mécanique, avec sternotomie totale comme voie d'abord	35.f3.34↔	Remplacement de la valve pulmonaire par xénogreffe, sans stent, par voie transapicale
35.f1.72↔	Remplacement de la valve aortique par prothèse vasculaire avec valve, mécanique, avec thoracotomie mini-invasive (sternotomie partielle supérieure, thoracotomie latérale) comme voie d'abord	35.f3.35↔	Remplacement de la valve pulmonaire par xénogreffe, sans stent, par voie transapicale, avec utilisation d'un système d'abord et d'obturation apical percutané
		35.f3.51↔	Remplacement de la valve pulmonaire par prothèse mécanique, avec sternotomie totale comme voie d'abord
		35.f3.52↔	Remplacement de la valve pulmonaire par prothèse mécanique, avec thoracotomie mini-invasive (sternotomie partielle supérieure, thoracotomie latérale) comme voie d'abord
		35.f3.61↔	Remplacement de la valve pulmonaire par prothèse vasculaire avec valve, biologique, avec sternotomie totale comme voie d'abord



35.f3.62↔	Remplacement de la valve pulmonaire par prothèse vasculaire avec valve, biologique avec thoracotomie mini-invasive (sternotomie partielle supérieure, thoracotomie latérale) comme voie d'abord	35.g4.12↔	Révision d'un remplacement de la valve tricuspide, avec thoracotomie mini-invasive (sternotomie partielle supérieure, thoracotomie latérale) comme voie d'abord
35.f3.71↔	Remplacement de la valve pulmonaire par prothèse vasculaire avec valve, biologique, avec sternotomie totale comme voie d'abord	35.g4.13↔	Révision d'un remplacement de la valve tricuspide, par voie endovasculaire
35.f3.72↔	Remplacement de la valve pulmonaire par prothèse vasculaire avec valve, mécanique, avec thoracotomie mini-invasive (sternotomie partielle supérieure, thoracotomie latérale) comme voie d'abord	35.g4.14↔	Révision d'un remplacement de la valve tricuspide, par voie transapicale
35.f4.00↔	Remplacement de la valve tricuspide par prothèse valvulaire, SAP	35.g9↔	Révision d'un remplacement de valve cardiaque, autres
35.f4.09↔	Remplacement de la valve tricuspide par prothèse valvulaire, autres	35.h1.00↔	Retrait avec implantation d'une nouvelle prothèse valvulaire aortique ou d'une prothèse vasculaire avec valve, SAP
35.f4.11↔	Remplacement de la valve tricuspide par allogreffe (homogreffe), avec sternotomie totale comme voie d'abord	35.h1.09↔	Retrait avec implantation d'une nouvelle prothèse valvulaire aortique ou d'une prothèse vasculaire avec valve, autres
35.f4.12↔	Remplacement de la valve tricuspide par allogreffe (homogreffe), avec thoracotomie mini-invasive (sternotomie partielle supérieure, thoracotomie latérale) comme voie d'abord	35.h1.11↔	Retrait d'une prothèse valvulaire aortique ainsi qu'implantation d'une allogreffe (homogreffe), avec sternotomie totale comme voie d'abord
35.f4.21↔	Remplacement de la valve tricuspide par xénogreffe (bioprothèse), avec sternotomie totale comme voie d'abord	35.h1.12↔	Retrait d'une prothèse valvulaire aortique ainsi qu'implantation d'une allogreffe (homogreffe), avec thoracotomie mini-invasive (sternotomie partielle supérieure, thoracotomie latérale) comme voie d'abord
35.f4.22↔	Remplacement de la valve tricuspide par xénogreffe (bioprothèse), avec thoracotomie mini-invasive (sternotomie partielle supérieure, thoracotomie latérale) comme voie d'abord	35.h1.21↔	Retrait d'une prothèse valvulaire aortique ainsi qu'implantation d'une xénogreffe (bioprothèse), avec sternotomie totale comme voie d'abord
35.f4.23↔	Remplacement de la valve tricuspide par xénogreffe (bioprothèse), par voie endovasculaire	35.h1.22↔	Retrait d'une prothèse valvulaire aortique ainsi qu'implantation d'une xénogreffe (bioprothèse), avec thoracotomie mini-invasive (sternotomie partielle supérieure, thoracotomie latérale) comme voie d'abord
35.f4.24↔	Remplacement de la valve tricuspide par xénogreffe (bioprothèse), par voie transapicale	35.h1.31↔	Retrait d'une prothèse valvulaire aortique ainsi qu'implantation d'une xénogreffe, sans stent, avec sternotomie totale comme voie d'abord
35.f4.31↔	Remplacement de la valve tricuspide par xénogreffe, sans stent, avec sternotomie totale comme voie d'abord	35.h1.32↔	Retrait d'une prothèse valvulaire aortique ainsi qu'implantation d'une xénogreffe, sans stent, avec thoracotomie mini-invasive (sternotomie partielle supérieure, thoracotomie latérale) comme voie d'abord
35.f4.32↔	Remplacement de la valve tricuspide par xénogreffe, sans stent, avec thoracotomie mini-invasive (sternotomie partielle supérieure, thoracotomie latérale) comme voie d'abord	35.h1.41↔	Retrait d'une prothèse valvulaire aortique ainsi qu'implantation d'une xénogreffe auto-expansible, sans suture, avec sternotomie totale comme voie d'abord
35.f4.33↔	Remplacement de la valve tricuspide par xénogreffe, sans stent, par voie endovasculaire	35.h1.42↔	Retrait d'une prothèse valvulaire aortique ainsi qu'implantation d'une xénogreffe auto-expansible, sans suture, avec thoracotomie mini-invasive (sternotomie partielle supérieure, thoracotomie latérale) comme voie d'abord
35.f4.34↔	Remplacement de la valve tricuspide par xénogreffe, sans stent, par voie transapicale	35.h1.51↔	Retrait d'une prothèse valvulaire aortique ainsi qu'implantation d'une prothèse mécanique, avec sternotomie totale comme voie d'abord
35.f4.51↔	Remplacement de la valve tricuspide par prothèse mécanique, avec sternotomie totale comme voie d'abord	35.h1.52↔	Retrait d'une prothèse valvulaire aortique ainsi qu'implantation d'une prothèse mécanique, avec thoracotomie mini-invasive (sternotomie partielle supérieure, thoracotomie latérale) comme voie d'abord
35.f4.52↔	Remplacement de la valve tricuspide par prothèse mécanique, avec thoracotomie mini-invasive (sternotomie partielle supérieure, thoracotomie latérale) comme voie d'abord	35.h1.61↔	Retrait d'une prothèse valvulaire aortique ainsi qu'implantation d'une prothèse vasculaire avec valve, biologique, avec sternotomie totale comme voie d'abord
35.g0↔	Révision d'un remplacement de la valve, SAP	35.h1.62↔	Retrait d'une prothèse valvulaire aortique ainsi qu'implantation d'une prothèse vasculaire avec valve, biologique avec thoracotomie mini-invasive (sternotomie partielle supérieure, thoracotomie latérale) comme voie d'abord
35.g1.11↔	Révision d'un remplacement de la valve aortique, avec sternotomie totale comme voie d'abord	35.h1.71↔	Retrait d'une prothèse valvulaire aortique ainsi qu'implantation d'une prothèse vasculaire avec valve, mécanique, avec sternotomie totale comme voie d'abord
35.g1.12↔	Révision d'un remplacement de la valve aortique, avec thoracotomie mini-invasive (sternotomie partielle supérieure, thoracotomie latérale) comme voie d'abord	35.h1.72↔	Retrait d'une prothèse valvulaire aortique ainsi qu'implantation d'une prothèse vasculaire avec valve, mécanique avec thoracotomie mini-invasive (sternotomie partielle supérieure, thoracotomie latérale) comme voie d'abord
35.g1.13↔	Révision d'un remplacement de la valve aortique, par voie endovasculaire	35.h2.00↔	Retrait avec implantation d'une nouvelle prothèse valvulaire mitrale, SAP
35.g1.14↔	Révision d'un remplacement de la valve aortique, par voie transapicale	35.h2.09↔	Retrait avec implantation d'une nouvelle prothèse valvulaire mitrale, autres
35.g2.11↔	Révision d'un remplacement de la valve mitrale, avec sternotomie totale comme voie d'abord	35.h2.11↔	Retrait d'une prothèse valvulaire mitrale ainsi qu'implantation d'une allogreffe (homogreffe), avec sternotomie totale comme voie d'abord
35.g2.12↔	Révision d'un remplacement de la valve mitrale, avec thoracotomie mini-invasive (sternotomie partielle supérieure, thoracotomie latérale) comme voie d'abord	35.h2.12↔	Retrait d'une prothèse valvulaire mitrale ainsi qu'implantation d'une allogreffe (homogreffe), avec thoracotomie mini-invasive (sternotomie partielle supérieure, thoracotomie latérale) comme voie d'abord
35.g2.13↔	Révision d'un remplacement de la valve mitrale, par voie endovasculaire		
35.g2.14↔	Révision d'un remplacement de la valve mitrale, par voie transapicale		
35.g3.11↔	Révision d'un remplacement de la valve pulmonaire, avec sternotomie totale comme voie d'abord		
35.g3.12↔	Révision d'un remplacement de la valve pulmonaire, avec thoracotomie mini-invasive (sternotomie partielle supérieure, thoracotomie latérale) comme voie d'abord		
35.g3.13↔	Révision d'un remplacement de la valve pulmonaire, par voie endovasculaire		
35.g3.14↔	Révision d'un remplacement de la valve pulmonaire, par voie transapicale		
35.g4.11↔	Révision d'un remplacement de la valve tricuspide, avec sternotomie totale comme voie d'abord		

<p>35.h2.21↔ Retrait d'une prothèse valvulaire mitrale ainsi qu'implantation d'une xéno greffe (bioprothèse), avec sternotomie totale comme voie d'abord</p> <p>35.h2.22↔ Retrait d'une prothèse valvulaire mitrale ainsi qu'implantation d'une xéno greffe (bioprothèse), avec thoracotomie mini-invasive (sternotomie partielle supérieure, thoracotomie latérale) comme voie d'abord</p> <p>35.h2.23↔ Retrait d'une prothèse valvulaire mitrale ainsi qu'implantation d'une xéno greffe (bioprothèse), par voie endovasculaire</p> <p>35.h2.24↔ Retrait d'une prothèse valvulaire mitrale ainsi qu'implantation d'une xéno greffe (bioprothèse), par voie transapicale</p> <p>35.h2.31↔ Retrait d'une prothèse valvulaire mitrale ainsi qu'implantation d'une xéno greffe, sans stent, avec sternotomie totale comme voie d'abord</p> <p>35.h2.32↔ Retrait d'une prothèse valvulaire mitrale ainsi qu'implantation d'une xéno greffe, sans stent, avec thoracotomie mini-invasive (sternotomie partielle supérieure, thoracotomie latérale) comme voie d'abord</p> <p>35.h2.33↔ Retrait d'une prothèse valvulaire mitrale ainsi qu'implantation d'une xéno greffe, sans stent, par voie endovasculaire</p> <p>35.h2.34↔ Retrait d'une prothèse valvulaire mitrale ainsi qu'implantation d'une xéno greffe, sans stent, par voie transapicale</p> <p>35.h2.51↔ Retrait d'une prothèse valvulaire mitrale ainsi qu'implantation d'une prothèse mécanique, avec sternotomie totale comme voie d'abord</p> <p>35.h2.52↔ Retrait d'une prothèse valvulaire mitrale ainsi qu'implantation d'une prothèse mécanique, avec thoracotomie mini-invasive (sternotomie partielle supérieure, thoracotomie latérale) comme voie d'abord</p> <p>35.h3.00↔ Retrait avec implantation d'une nouvelle prothèse valvulaire pulmonaire ou d'une prothèse vasculaire avec valve, SAP</p> <p>35.h3.09↔ Retrait avec implantation d'une nouvelle prothèse valvulaire pulmonaire ou d'une prothèse vasculaire avec valve, autres</p> <p>35.h3.11↔ Retrait d'une prothèse valvulaire pulmonaire ainsi qu'implantation d'une allogreffe (homogreffe), avec sternotomie totale comme voie d'abord</p> <p>35.h3.12↔ Retrait d'une prothèse valvulaire pulmonaire ainsi qu'implantation d'une allogreffe (homogreffe), avec thoracotomie mini-invasive (sternotomie partielle supérieure, thoracotomie latérale) comme voie d'abord</p> <p>35.h3.21↔ Retrait d'une prothèse valvulaire pulmonaire ainsi qu'implantation d'une xéno greffe (bioprothèse), avec sternotomie totale comme voie d'abord</p> <p>35.h3.22↔ Retrait d'une prothèse valvulaire pulmonaire ainsi qu'implantation d'une xéno greffe (bioprothèse), avec thoracotomie mini-invasive (sternotomie partielle supérieure, thoracotomie latérale) comme voie d'abord</p> <p>35.h3.31↔ Retrait d'une prothèse valvulaire pulmonaire ainsi qu'implantation d'une xéno greffe, sans stent, avec sternotomie totale comme voie d'abord</p> <p>35.h3.32↔ Retrait d'une prothèse valvulaire pulmonaire ainsi qu'implantation d'une xéno greffe, sans stent, avec thoracotomie mini-invasive (sternotomie partielle supérieure, thoracotomie latérale) comme voie d'abord</p> <p>35.h3.51↔ Retrait d'une prothèse valvulaire pulmonaire ainsi qu'implantation d'une prothèse mécanique, avec sternotomie totale comme voie d'abord</p> <p>35.h3.52↔ Retrait d'une prothèse valvulaire pulmonaire ainsi qu'implantation d'une prothèse mécanique, avec thoracotomie mini-invasive (sternotomie partielle supérieure, thoracotomie latérale) comme voie d'abord</p> <p>35.h3.61↔ Retrait d'une prothèse valvulaire pulmonaire ainsi qu'implantation d'une prothèse vasculaire avec valve, biologique, avec sternotomie totale comme voie d'abord</p> <p>35.h3.62↔ Retrait d'une prothèse valvulaire pulmonaire ainsi qu'implantation d'une prothèse vasculaire avec valve, biologique avec thoracotomie mini-invasive (sternotomie partielle supérieure, thoracotomie latérale) comme voie d'abord</p> <p>35.h3.71↔ Retrait d'une prothèse valvulaire pulmonaire ainsi qu'implantation d'une prothèse vasculaire avec valve, mécanique, avec sternotomie totale comme voie d'abord</p>	<p>35.h3.72↔ Retrait d'une prothèse valvulaire pulmonaire ainsi qu'implantation d'une prothèse vasculaire avec valve, mécanique, avec thoracotomie mini-invasive (sternotomie partielle supérieure, thoracotomie latérale) comme voie d'abord</p> <p>35.h4.00↔ Retrait avec implantation d'une nouvelle prothèse valvulaire tricuspide, SAP</p> <p>35.h4.09↔ Retrait avec implantation d'une nouvelle prothèse valvulaire tricuspide, autres</p> <p>35.h4.11↔ Retrait d'une prothèse valvulaire tricuspide ainsi qu'implantation d'une allogreffe (homogreffe), avec sternotomie totale comme voie d'abord</p> <p>35.h4.12↔ Retrait d'une prothèse valvulaire tricuspide ainsi qu'implantation d'une allogreffe (homogreffe), avec thoracotomie mini-invasive (sternotomie partielle supérieure, thoracotomie latérale) comme voie d'abord</p> <p>35.h4.21↔ Retrait d'une prothèse valvulaire tricuspide ainsi qu'implantation d'une xéno greffe (bioprothèse), avec sternotomie totale comme voie d'abord</p> <p>35.h4.22↔ Retrait d'une prothèse valvulaire tricuspide ainsi qu'implantation d'une xéno greffe (bioprothèse), avec thoracotomie mini-invasive (sternotomie partielle supérieure, thoracotomie latérale) comme voie d'abord</p> <p>35.h4.23↔ Retrait d'une prothèse valvulaire tricuspide ainsi qu'implantation d'une xéno greffe (bioprothèse), par voie endovasculaire</p> <p>35.h4.31↔ Retrait d'une prothèse valvulaire tricuspide ainsi qu'implantation d'une xéno greffe, sans stent, avec sternotomie totale comme voie d'abord</p> <p>35.h4.32↔ Retrait d'une prothèse valvulaire tricuspide ainsi qu'implantation d'une xéno greffe, sans stent, avec thoracotomie mini-invasive (sternotomie partielle supérieure, thoracotomie latérale) comme voie d'abord</p> <p>35.h4.33↔ Retrait d'une prothèse valvulaire tricuspide ainsi qu'implantation d'une xéno greffe, sans stent, par voie endovasculaire</p> <p>35.h4.51↔ Retrait d'une prothèse valvulaire tricuspide ainsi qu'implantation consécutive d'une prothèse mécanique, avec sternotomie totale comme voie d'abord</p> <p>35.h4.52↔ Retrait d'une prothèse valvulaire tricuspide ainsi qu'implantation d'une prothèse mécanique, avec thoracotomie mini-invasive (sternotomie partielle supérieure, thoracotomie latérale) comme voie d'abord</p> <p>35.i1.11↔ Opération de Brock</p> <p>35.i2.11↔ Opération selon Ross</p> <p>35.i3.11↔ Intervention de Tirone David</p> <p>35.i3.12↔ Opération selon Yacoub</p> <p>36.03↔ Angioplastie d'artère coronaire à thorax ouvert</p> <p>36.09↔ Autre ablation de sténose ou obstruction d'artère coronaire</p> <p>36.10↔ Pontage aorto-coronaire pour revascularisation cardiaque, SAP</p> <p>36.11.00↔ Pontage (aorto-)coronaire simple, par technique et par matériel, SAP</p> <p>36.11.21↔ Pontage (aorto-)coronaire simple, chirurgical ouvert (thoracotomie, mini-thoracotomie, sternotomie), avec artère autogène, artère radiale</p> <p>36.11.22↔ Pontage (aorto-)coronaire simple, chirurgical ouvert (thoracotomie, mini-thoracotomie, sternotomie), avec artère autogène, artère mammaire interne (artère thoracique interne)</p> <p>36.11.23↔ Pontage (aorto-)coronaire simple, chirurgical ouvert (thoracotomie, mini-thoracotomie, sternotomie), avec artère autogène, greffon libre d'artère mammaire interne [AMI] (artère thoracique interne)</p> <p>36.11.24↔ Pontage (aorto-)coronaire simple, chirurgical ouvert (thoracotomie, mini-thoracotomie, sternotomie), avec artère autogène, artère abdominale</p> <p>36.11.25↔ Pontage (aorto-)coronaire simple, chirurgical ouvert (thoracotomie, mini-thoracotomie, sternotomie), avec artère autogène, autre artère</p> <p>36.11.26↔ Pontage (aorto-)coronaire simple, chirurgical ouvert (thoracotomie, mini-thoracotomie, sternotomie), avec veine autogène, sans treillis externe de stabilisation</p> <p>36.11.27↔ Pontage (aorto-)coronaire simple, chirurgical ouvert (thoracotomie, mini-thoracotomie, sternotomie), avec veine autogène, avec treillis externe de stabilisation</p> <p>36.11.28↔ Pontage (aorto-)coronaire simple, chirurgical ouvert (thoracotomie, mini-thoracotomie, sternotomie), avec xéno greffe</p>
---	---

36.11.2a↔	Pontage (aorto-)coronaire simple, chirurgical ouvert (thoracotomie, mini-thoracotomie, sternotomie), avec prothèse vasculaire	36.13.00↔	Triple pontage (aorto-)coronaire, par technique et par matériel, SAP
36.11.31↔	Pontage (aorto-)coronaire simple, mini-invasif, avec artère autogène, artère radiale	36.13.21↔	Triple pontage (aorto-)coronaire, chirurgical ouvert (thoracotomie, mini-thoracotomie, sternotomie), avec artère autogène, artère radiale
36.11.32↔	Pontage (aorto-)coronaire simple, mini-invasif, avec artère autogène, artère mammaire interne (artère thoracique interne)	36.13.22↔	Triple pontage (aorto-)coronaire, chirurgical ouvert (thoracotomie, mini-thoracotomie, sternotomie), avec artère autogène, artère mammaire interne (artère thoracique interne)
36.11.33↔	Pontage (aorto-)coronaire simple, mini-invasif, avec artère autogène, greffon libre d'artère mammaire interne [IMA] (artère thoracique interne)	36.13.23↔	Triple pontage (aorto-)coronaire, chirurgical ouvert (thoracotomie, mini-thoracotomie, sternotomie), avec artère autogène, greffon libre d'artère mammaire interne [AMI] (artère thoracique interne)
36.11.34↔	Pontage (aorto-)coronaire simple, mini-invasif, avec artère autogène, artère abdominale	36.13.24↔	Triple pontage (aorto-)coronaire, chirurgical ouvert (thoracotomie, mini-thoracotomie, sternotomie), avec artère autogène, artère abdominale
36.11.35↔	Pontage (aorto-)coronaire simple, mini-invasif, avec artère autogène, autre artère	36.13.25↔	Triple pontage (aorto-)coronaire, chirurgical ouvert (thoracotomie, mini-thoracotomie, sternotomie), avec artère autogène, autre artère
36.11.36↔	Pontage (aorto-)coronaire simple, mini-invasif, avec veine autogène, sans treillis externe de stabilisation	36.13.26↔	Triple pontage (aorto-)coronaire, chirurgical ouvert (thoracotomie, mini-thoracotomie, sternotomie), avec veine autogène, sans treillis externe de stabilisation
36.11.37↔	Pontage (aorto-)coronaire simple, mini-invasif, avec veine autogène, avec treillis externe de stabilisation	36.13.27↔	Triple pontage (aorto-)coronaire, chirurgical ouvert (thoracotomie, mini-thoracotomie, sternotomie), avec veine autogène, avec treillis externe de stabilisation
36.11.38↔	Pontage (aorto-)coronaire simple, mini-invasif, avec xéno greffe	36.13.28↔	Triple pontage (aorto-)coronaire, chirurgical ouvert (thoracotomie, mini-thoracotomie, sternotomie), avec xéno greffe
36.11.3a↔	Pontage (aorto-)coronaire simple, mini-invasif, avec prothèse vasculaire	36.13.2a↔	Triple pontage (aorto-)coronaire, chirurgical ouvert (thoracotomie, mini-thoracotomie, sternotomie), avec prothèse vasculaire
36.11.99↔	Pontage (aorto-)coronaire simple, par technique et par matériel, autre	36.13.31↔	Triple pontage (aorto-)coronaire, mini-invasif, avec artère autogène, artère radiale
36.12.00↔	Double pontage (aorto-)coronaire, par technique et par matériel, SAP	36.13.32↔	Triple pontage (aorto-)coronaire, mini-invasif, avec artère autogène, artère mammaire interne (artère thoracique interne)
36.12.21↔	Double pontage (aorto-)coronaire, chirurgical ouvert (thoracotomie, mini-thoracotomie, sternotomie), avec artère autogène, artère radiale	36.13.33↔	Triple pontage (aorto-)coronaire, mini-invasif, avec artère autogène, greffon libre d'artère mammaire interne [IMA] (artère thoracique interne)
36.12.22↔	Double pontage (aorto-)coronaire, chirurgical ouvert (thoracotomie, mini-thoracotomie, sternotomie), avec artère autogène, artère mammaire interne (artère thoracique interne)	36.13.34↔	Triple pontage (aorto-)coronaire, mini-invasif, avec artère autogène, artère abdominale
36.12.23↔	Double pontage (aorto-)coronaire, chirurgical ouvert (thoracotomie, mini-thoracotomie, sternotomie), avec artère autogène, greffon libre d'artère mammaire interne [AMI] (artère thoracique interne)	36.13.35↔	Triple pontage (aorto-)coronaire, mini-invasif, avec artère autogène, autre artère
36.12.24↔	Double pontage (aorto-)coronaire, chirurgical ouvert (thoracotomie, mini-thoracotomie, sternotomie), avec artère autogène, artère abdominale	36.13.36↔	Triple pontage (aorto-)coronaire, mini-invasif, avec veine autogène, sans treillis externe de stabilisation
36.12.25↔	Double pontage (aorto-)coronaire, chirurgical ouvert (thoracotomie, mini-thoracotomie, sternotomie), avec artère autogène, autre artère	36.13.37↔	Triple pontage (aorto-)coronaire, mini-invasif, avec veine autogène, avec treillis externe de stabilisation
36.12.26↔	Double pontage (aorto-)coronaire, chirurgical ouvert (thoracotomie, mini-thoracotomie, sternotomie), avec veine autogène, sans treillis externe de stabilisation	36.13.38↔	Triple pontage (aorto-)coronaire, mini-invasif, avec xéno greffe
36.12.27↔	Double pontage (aorto-)coronaire, chirurgical ouvert (thoracotomie, mini-thoracotomie, sternotomie), avec veine autogène, avec treillis externe de stabilisation	36.13.3a↔	Triple pontage (aorto-)coronaire, mini-invasif, avec prothèse vasculaire
36.12.28↔	Double pontage (aorto-)coronaire, chirurgical ouvert (thoracotomie, mini-thoracotomie, sternotomie), avec xéno greffe	36.13.99↔	Triple pontage (aorto-)coronaire, par technique et par matériel, autre
36.12.2a↔	Double pontage (aorto-)coronaire, chirurgical ouvert (thoracotomie, mini-thoracotomie, sternotomie), avec prothèse vasculaire	36.18.00↔	Quadruple pontage (aorto-)coronaire, par technique et par matériel, SAP
36.12.31↔	Double pontage (aorto-)coronaire, mini-invasif, avec artère autogène, artère radiale	36.18.11↔	Quadruple pontage (aorto-)coronaire, chirurgical ouvert (thoracotomie, mini-thoracotomie, sternotomie), avec artère autogène, artère radiale
36.12.32↔	Double pontage (aorto-)coronaire, mini-invasif, avec artère autogène, artère mammaire interne (artère thoracique interne)	36.18.12↔	Quadruple pontage (aorto-)coronaire, chirurgical ouvert (thoracotomie, mini-thoracotomie, sternotomie), avec artère autogène, artère mammaire interne (artère thoracique interne)
36.12.33↔	Double pontage (aorto-)coronaire, mini-invasif, avec artère autogène, greffon libre d'artère mammaire interne [IMA] (artère thoracique interne)	36.18.13↔	Quadruple pontage (aorto-)coronaire, chirurgical ouvert (thoracotomie, mini-thoracotomie, sternotomie), avec artère autogène, greffon libre d'artère mammaire interne [AMI] (artère thoracique interne)
36.12.34↔	Double pontage (aorto-)coronaire, mini-invasif, avec artère autogène, artère abdominale	36.18.14↔	Quadruple pontage (aorto-)coronaire, chirurgical ouvert (thoracotomie, mini-thoracotomie, sternotomie), avec artère autogène, artère abdominale
36.12.35↔	Double pontage (aorto-)coronaire, mini-invasif, avec artère autogène, autre artère	36.18.15↔	Quadruple pontage (aorto-)coronaire, chirurgical ouvert (thoracotomie, mini-thoracotomie, sternotomie), avec artère autogène, autre artère
36.12.36↔	Double pontage (aorto-)coronaire, mini-invasif, avec veine autogène, sans treillis externe de stabilisation	36.18.16↔	Quadruple pontage (aorto-)coronaire, chirurgical ouvert (thoracotomie, mini-thoracotomie, sternotomie), avec veine autogène, sans treillis externe de stabilisation
36.12.37↔	Double pontage (aorto-)coronaire, mini-invasif, avec veine autogène, avec treillis externe de stabilisation	36.18.17↔	Quadruple pontage (aorto-)coronaire, chirurgical ouvert (thoracotomie, mini-thoracotomie, sternotomie), avec veine autogène, avec treillis externe de stabilisation
36.12.38↔	Double pontage (aorto-)coronaire, mini-invasif, avec xéno greffe		
36.12.3a↔	Double pontage (aorto-)coronaire, mini-invasif, avec prothèse vasculaire		
36.12.99↔	Double pontage (aorto-)coronaire, par technique et par matériel, autre		

36.18.18↔	Quadruple pontage (aorto-)coronaire, chirurgical ouvert (thoracotomie, mini-thoracotomie, sternotomie), avec xéno greffe	36.1a.2a↔	Quintuple pontage (aorto-)coronaire, mini-invasif, avec prothèse vasculaire
36.18.1a↔	Quadruple pontage (aorto-)coronaire, chirurgical ouvert (thoracotomie, mini-thoracotomie, sternotomie), avec prothèse vasculaire	36.1a.99↔	Quintuple pontage (aorto-)coronaire, autre
36.18.21↔	Quadruple pontage (aorto-)coronaire, mini-invasif, avec artère autogène, artère radiale	36.1b.00↔	Pontage (aorto-)coronaire sextuple ou plus, par technique et par matériel, SAP
36.18.22↔	Quadruple pontage (aorto-)coronaire, mini-invasif, avec artère autogène, artère mammaire interne (artère thoracique interne)	36.1b.11↔	Pontage (aorto-)coronaire sextuple ou plus, chirurgical ouvert (thoracotomie, mini-thoracotomie, sternotomie), avec artère autogène, artère radiale
36.18.23↔	Quadruple pontage (aorto-)coronaire, mini-invasif, avec artère autogène, greffon libre d'artère mammaire interne [IMA] (artère thoracique interne)	36.1b.12↔	Pontage (aorto-)coronaire sextuple ou plus, chirurgical ouvert (thoracotomie, mini-thoracotomie, sternotomie), avec artère autogène, artère mammaire interne (artère thoracique interne)
36.18.24↔	Quadruple pontage (aorto-)coronaire, mini-invasif, avec artère autogène, artère abdominale	36.1b.13↔	Pontage (aorto-)coronaire sextuple ou plus, chirurgical ouvert (thoracotomie, mini-thoracotomie, sternotomie), avec artère autogène, greffon libre d'artère mammaire interne [AMI] (artère thoracique interne)
36.18.25↔	Quadruple pontage (aorto-)coronaire, mini-invasif, avec artère autogène, autre artère	36.1b.14↔	Pontage (aorto-)coronaire sextuple ou plus, chirurgical ouvert (thoracotomie, mini-thoracotomie, sternotomie), avec artère autogène, artère abdominale
36.18.26↔	Quadruple pontage (aorto-)coronaire, mini-invasif, avec veine autogène, sans treillis externe de stabilisation	36.1b.15↔	Pontage (aorto-)coronaire sextuple ou plus, chirurgical ouvert (thoracotomie, mini-thoracotomie, sternotomie), avec artère autogène, autre artère
36.18.27↔	Quadruple pontage (aorto-)coronaire, mini-invasif, avec veine autogène, avec treillis externe de stabilisation	36.1b.16↔	Pontage (aorto-)coronaire sextuple ou plus, chirurgical ouvert (thoracotomie, mini-thoracotomie, sternotomie), avec veine autogène, sans treillis externe de stabilisation
36.18.28↔	Quadruple pontage (aorto-)coronaire, mini-invasif, avec xéno greffe	36.1b.17↔	Pontage (aorto-)coronaire sextuple ou plus, chirurgical ouvert (thoracotomie, mini-thoracotomie, sternotomie), avec veine autogène, avec treillis externe de stabilisation
36.18.2a↔	Quadruple pontage (aorto-)coronaire, mini-invasif, avec prothèse vasculaire	36.1b.18↔	Pontage (aorto-)coronaire sextuple ou plus, chirurgical ouvert (thoracotomie, mini-thoracotomie, sternotomie), avec xéno greffe
36.18.99↔	Quadruple pontage (aorto-)coronaire, par technique et par matériel, autre	36.1b.1a↔	Pontage (aorto-)coronaire sextuple ou plus, chirurgical ouvert (thoracotomie, mini-thoracotomie, sternotomie), avec prothèse vasculaire
36.19↔	Anastomose de pontage pour revascularisation du cœur, autre	36.1b.21↔	Pontage (aorto-)coronaire sextuple ou plus, mini-invasif, avec artère autogène, artère radiale
36.1a.00↔	Quintuple pontage (aorto-)coronaire, par technique et par matériel, SAP	36.1b.22↔	Pontage (aorto-)coronaire sextuple ou plus, mini-invasif, avec artère autogène, artère mammaire interne (artère thoracique interne)
36.1a.11↔	Quintuple pontage (aorto-)coronaire, chirurgical ouvert (thoracotomie, mini-thoracotomie, sternotomie), avec artère autogène, artère radiale	36.1b.23↔	Pontage (aorto-)coronaire sextuple ou plus, mini-invasif, avec artère autogène, greffon libre d'artère mammaire interne [IMA] (artère thoracique interne)
36.1a.12↔	Quintuple pontage (aorto-)coronaire, chirurgical ouvert (thoracotomie, mini-thoracotomie, sternotomie), avec artère autogène, artère mammaire interne (artère thoracique interne)	36.1b.24↔	Pontage (aorto-)coronaire sextuple ou plus, mini-invasif, avec artère autogène, artère abdominale
36.1a.13↔	Quintuple pontage (aorto-)coronaire, chirurgical ouvert (thoracotomie, mini-thoracotomie, sternotomie), avec artère autogène, greffon libre d'artère mammaire interne [AMI] (artère thoracique interne)	36.1b.25↔	Pontage (aorto-)coronaire sextuple ou plus, mini-invasif, avec artère autogène, autre artère
36.1a.14↔	Quintuple pontage (aorto-)coronaire, chirurgical ouvert (thoracotomie, mini-thoracotomie, sternotomie), avec artère autogène, artère abdominale	36.1b.26↔	Pontage (aorto-)coronaire sextuple ou plus, mini-invasif, avec veine autogène, sans treillis externe de stabilisation
36.1a.15↔	Quintuple pontage (aorto-)coronaire, chirurgical ouvert (thoracotomie, mini-thoracotomie, sternotomie), avec artère autogène, autre artère	36.1b.27↔	Pontage (aorto-)coronaire sextuple ou plus, mini-invasif, avec veine autogène, avec treillis externe de stabilisation
36.1a.16↔	Quintuple pontage (aorto-)coronaire, chirurgical ouvert (thoracotomie, mini-thoracotomie, sternotomie), avec veine autogène, sans treillis externe de stabilisation	36.1b.28↔	Pontage (aorto-)coronaire sextuple ou plus, mini-invasif, avec xéno greffe
36.1a.17↔	Quintuple pontage (aorto-)coronaire, chirurgical ouvert (thoracotomie, mini-thoracotomie, sternotomie), avec veine autogène, avec treillis externe de stabilisation	36.1b.2a↔	Pontage (aorto-)coronaire sextuple ou plus, mini-invasif, avec prothèse vasculaire
36.1a.18↔	Quintuple pontage (aorto-)coronaire, chirurgical ouvert (thoracotomie, mini-thoracotomie, sternotomie), avec xéno greffe	36.1b.99↔	Pontage (aorto-)coronaire sextuple ou plus, par technique et par matériel, autre
36.1a.1a↔	Quintuple pontage (aorto-)coronaire, chirurgical ouvert (thoracotomie, mini-thoracotomie, sternotomie), avec prothèse vasculaire	36.2↔	Revascularisation cardiaque par implant artériel
36.1a.21↔	Quintuple pontage (aorto-)coronaire, mini-invasif, avec artère autogène, artère radiale	36.31↔	Revascularisation transmyocardique à thorax ouvert
36.1a.22↔	Quintuple pontage (aorto-)coronaire, mini-invasif, avec artère autogène, artère mammaire interne (artère thoracique interne)	36.32↔	Autre revascularisation transmyocardique
36.1a.23↔	Quintuple pontage (aorto-)coronaire, mini-invasif, avec artère autogène, greffon libre d'artère mammaire interne [IMA] (artère thoracique interne)	36.33↔	Revascularisation transmyocardique endoscopique
36.1a.24↔	Quintuple pontage (aorto-)coronaire, mini-invasif, avec artère autogène, artère abdominale	36.39.10↔	Revascularisation cardiaque par patches d'élargissement des artères coronaires
36.1a.25↔	Quintuple pontage (aorto-)coronaire, mini-invasif, avec artère autogène, autre artère	36.39.11↔	Révision de pontage coronaire
36.1a.26↔	Quintuple pontage (aorto-)coronaire, mini-invasif, avec veine autogène, sans treillis externe de stabilisation	36.39.12↔	Nouveau pontage coronaire
36.1a.27↔	Quintuple pontage (aorto-)coronaire, mini-invasif, avec veine autogène, avec treillis externe de stabilisation	36.39.13↔	Transposition d'artère coronaire
36.1a.28↔	Quintuple pontage (aorto-)coronaire, mini-invasif, avec xéno greffe	36.91↔	Réparation (cure) d'anévrisme de vaisseau coronaire
		36.99.20↔	Autres opérations lors d'anomalie congénitale de vaisseaux du cœur
		36.99.30↔	Reconstruction de l'ostium coronaire
		36.99.40↔	Sympathectomie des artères coronaires
		37.11↔	Cardiotomie
		37.12.00↔	Péricardiotomie, SAP
		37.12.09↔	Péricardiotomie, autre
		37.12.11↔	Péricardiotomie, par chirurgie ouverte
		37.12.12↔	Péricardiotomie, par thoracoscopie



37.24.00↔	Biopsie du péricarde, SAP	37.6a.31↔	Implantation d'un système d'assistance cardio-vasculaire, avec pompe, sans fonction d'échange gazeux, intracorporel, ventriculaire gauche, par chirurgie thoracique ouverte (thoracotomie, mini-thoracotomie, sternotomie)
37.24.20↔	Biopsie ouverte du péricarde	37.6a.32↔	Implantation d'un système d'assistance cardio-vasculaire, avec pompe, sans fonction d'échange gazeux, intracorporel, ventriculaire droit, par chirurgie thoracique ouverte (thoracotomie, mini-thoracotomie, sternotomie)
37.24.99↔	Biopsie du péricarde, autre	37.6a.33↔	Implantation d'un système d'assistance cardio-vasculaire, avec pompe, sans fonction d'échange gazeux, intracorporel, biventriculaire, par chirurgie thoracique ouverte (thoracotomie, mini-thoracotomie, sternotomie)
37.25.00↔	Biopsie du cœur, SAP	37.6a.51↔	Implantation d'un système d'assistance cardio-vasculaire et pulmonaire, avec pompe, avec élimination de CO ₂ , extracorporel, veino-veineux, par voie percutanée
37.25.20↔	Biopsie transvasculaire de l'endocarde, du myocarde et de l'endomyocarde	37.6a.61↔	Implantation d'un système d'assistance cardio-vasculaire et pulmonaire, avec pompe, avec oxygénateur (y compris élimination de CO ₂), extracorporel, veino-veineux, par voie percutanée
37.25.30↔	Biopsie ouverte du cœur	37.6a.62↔	Implantation d'un système d'assistance cardio-vasculaire et pulmonaire, avec pompe, avec oxygénateur (y compris élimination de CO ₂), extracorporel, veino-veineux, par voie percutanée
37.25.99↔	Biopsie du cœur, autre	37.6a.71↔	Implantation d'un système d'assistance cardio-vasculaire et pulmonaire, avec pompe, avec oxygénateur (y compris élimination de CO ₂), extracorporel, veino-artériel ou veino-veino-artériel, par chirurgie thoracique ouverte (thoracotomie, mini-thoracotomie, sternotomie)
37.31.00↔	Péricardectomie, SAP	37.6a.72↔	Implantation d'un système d'assistance cardio-vasculaire et pulmonaire, avec pompe, avec oxygénateur (y compris élimination de CO ₂), extracorporel, veino-artériel ou veino-veino-artériel, par chirurgie extra-thoracique ouverte (p.ex. exposition du vaisseau sanguin)
37.31.10↔	Péricardectomie partielle	37.6a.73↔	Implantation d'un système d'assistance cardio-vasculaire et pulmonaire, avec pompe, avec oxygénateur (y compris élimination de CO ₂), extracorporel, veino-artériel ou veino-veino-artériel, par voie percutanée
37.31.20↔	Péricardectomie totale	37.6a.81↔	Implantation de ballonnet de contre-pulsation intra-aortique (IABP), chirurgicale ouverte
37.31.30↔	Excision d'adhérences du péricarde	37.6c.11↔	Révision sans remplacement d'un système d'assistance cardio-vasculaire, avec pompe, sans fonction d'échange gazeux, extracorporel, ventriculaire gauche, par chirurgie thoracique ouverte (thoracotomie, mini-thoracotomie, sternotomie)
37.31.99↔	Péricardectomie, autre	37.6c.12↔	Révision sans remplacement d'un système d'assistance cardio-vasculaire, avec pompe, sans fonction d'échange gazeux, extracorporel, ventriculaire droit, par chirurgie thoracique ouverte (thoracotomie, mini-thoracotomie, sternotomie)
37.32↔	Excision d'anévrisme du cœur	37.6c.21↔	Révision sans remplacement d'un système d'assistance cardio-vasculaire, avec pompe, sans fonction d'échange gazeux, extracorporel, biventriculaire, par chirurgie thoracique ouverte (thoracotomie, mini-thoracotomie, sternotomie)
37.33.00↔	Excision ou destruction d'autre lésion ou tissu du cœur, par voie ouverte, SAP	37.6c.31↔	Révision sans remplacement d'un système d'assistance cardio-vasculaire, avec pompe, sans fonction d'échange gazeux, intracorporel, ventriculaire gauche, par chirurgie thoracique ouverte (thoracotomie, mini-thoracotomie, sternotomie)
37.33.10↔	Excision ou destruction d'éléments du système de conduction des stimuli, par voie ouverte, SAP	37.6c.32↔	Révision sans remplacement d'un système d'assistance cardio-vasculaire, avec pompe, sans fonction d'échange gazeux, intracorporel, ventriculaire droit, par chirurgie thoracique ouverte (thoracotomie, mini-thoracotomie, sternotomie)
37.33.11↔	Excision ou destruction d'éléments du système de conduction des stimuli, par voie ouverte, techniques d'ablation pour le traitement de tachyarythmie	37.6c.33↔	Révision sans remplacement d'un système d'assistance cardio-vasculaire, avec pompe, sans fonction d'échange gazeux, intracorporel, biventriculaire, par chirurgie thoracique ouverte (thoracotomie, mini-thoracotomie, sternotomie)
37.33.19↔	Excision ou destruction d'éléments du système de conduction des stimuli, par voie ouverte, autre	37.6c.61↔	Révision sans remplacement d'un système d'assistance cardio-vasculaire et pulmonaire, avec pompe, avec oxygénateur (y compris élimination de CO ₂), extracorporel, veino-veineux, par chirurgie extra-thoracique ouverte (p.ex. exposition du vaisseau sanguin)
37.33.20↔	Excision d'autre lésion ou tissu du cœur, par voie ouverte	37.6c.71↔	Révision sans remplacement d'un système d'assistance cardio-vasculaire et pulmonaire, avec pompe, avec oxygénateur (y compris élimination de CO ₂), extracorporel, veino-artériel ou veino-veino-artériel, par chirurgie thoracique ouverte (thoracotomie, mini-thoracotomie, sternotomie)
37.33.30↔	Destruction d'autre lésion ou tissu du cœur, par voie ouverte		
37.33.99↔	Excision ou destruction d'autre lésion ou tissu du cœur, par voie ouverte, autre		
37.34.10↔	Ablation lors de tachyarythmie, SAP		
37.34.11↔	Ablation lors de tachyarythmie, ablation par radiofréquence conventionnelle		
37.34.12↔	Ablation lors de tachyarythmie, ablation par radiofréquence refroidie		
37.34.13↔	Ablation lors de tachyarythmie, ablation par d'autres sources d'énergie		
37.34.15↔	Ablation lors de tachyarythmie, cryoablation		
37.34.16↔	Ablation lors de tachyarythmie, ablation par radiofréquence multipolaire en décalage de phase		
37.34.19↔	Ablation lors de tachyarythmie, autre		
37.34.1a↔	Ablation lors de tachyarythmie, à l'aide de méthodes de cartographie tridimensionnelle sans mesure de la pression d'appui		
37.34.1b↔	Ablation lors de tachyarythmie, à l'aide de méthodes de cartographie tridimensionnelle avec mesure de la pression d'appui		
37.35↔	Ventriculectomie partielle		
37.40↔	Réparation du cœur et du péricarde, SAP		
37.41↔	Implantation de système d'assistance cardiaque prothétique autour du cœur		
37.42.11↔	Suture du péricarde (après lésion traumatique)		
37.42.21↔	Suture du myocarde (après lésion traumatique)		
37.49↔	Réparation du cœur et du péricarde, autre		
37.51.00↔	Transplantation cardiaque, SAP		
37.51.10↔	Transplantation cardiaque		
37.51.20↔	Retransplantation cardiaque durant la même hospitalisation		
37.51.99↔	Transplantation cardiaque, autre		
37.52↔	Implantation de système intégral de remplacement du cœur		
37.53↔	Remplacement ou réparation de l'unité thoracique du système de remplacement du cœur		
37.54↔	Remplacement ou réparation d'autres composants implantables de système intégral de remplacement du cœur		
37.6a.11↔	Implantation d'un système d'assistance cardio-vasculaire, avec pompe, sans fonction d'échange gazeux, extracorporel, ventriculaire gauche, par chirurgie thoracique ouverte (thoracotomie, mini-thoracotomie, sternotomie)		
37.6a.12↔	Implantation d'un système d'assistance cardio-vasculaire, avec pompe, sans fonction d'échange gazeux, extracorporel, ventriculaire droit, par chirurgie thoracique ouverte (thoracotomie, mini-thoracotomie, sternotomie)		
37.6a.21↔	Implantation d'un système d'assistance cardio-vasculaire, avec pompe, sans fonction d'échange gazeux, extracorporel, biventriculaire, par chirurgie thoracique ouverte (thoracotomie, mini-thoracotomie, sternotomie)		

37.6c.72↔	Révision sans remplacement d'un système d'assistance cardio-vasculaire et pulmonaire, avec pompe, avec oxygénateur (y compris élimination de CO2), extracorporel, veino-artériel ou veino-veino-artériel, par chirurgie extra-thoracique ouverte (p.ex. exposition du vaisseau sanguin)	37.8f.99↔	Enlèvement de cardiovertteur ou défibrillateur, autre
37.6c.a1↔	Révision sans remplacement d'un système d'assistance cardio-vasculaire et pulmonaire, sans pompe, avec élimination de CO2, extracorporel, artério-veineux, par chirurgie extra-thoracique ouverte (p.ex. exposition de vaisseau sanguin)	37.91↔	Massage cardiaque à thorax ouvert
37.75.31↔	Révision sans remplacement d'électrode transveineuse ventriculaire	37.99.00↔	Autres opérations du cœur et du péricarde, SAP
37.75.32↔	Révision sans remplacement d'électrode transveineuse auriculaire et ventriculaire	37.99.10↔	Traitement par injection intramyocardique de cellules souches, SAP
37.75.33↔	Révision sans remplacement d'électrode transveineuse auriculaire	37.99.11↔	Traitement par injection intramyocardique de cellules souches, sans enrichissement de fractions ni culture
37.75.34↔	Révision sans remplacement d'électrode transveineuse dans le ventricule gauche par le sinus coronaire	37.99.12↔	Traitement par injection intramyocardique de cellules souches obtenues par enrichissement de fractions ou multipliées en culture
37.75.41↔	Révision sans remplacement d'électrode épicaudique	37.99.19↔	Traitement par injection intramyocardique de cellules souches, autre
37.75.99↔	Révision sans remplacement d'électrode épicaudique, autre	37.99.20↔	Opérations d'anomalies congénitales du cœur, SAP
37.7a.00↔	Implantation d'électrode dans le cœur, SAP	37.99.21↔	Réparation d'un ventricule droit à double issue de type Fallot
37.7a.11↔	Implantation d'électrode transveineuse ventriculaire	37.99.22↔	Réparation d'autre ventricule droit à double issue
37.7a.12↔	Implantation d'électrode transveineuse ventriculaire avec capteur auriculaire	37.99.23↔	Opération d'un cœur fonctionnellement/morphologiquement univentriculaire
37.7a.13↔	Implantation d'électrode transveineuse auriculaire	37.99.24↔	Réparation d'un cœur triatrial
37.7a.14↔	Implantation d'électrode transveineuse dans le ventricule gauche par le sinus coronaire	37.99.25↔	Réparation d'absence de valve pulmonaire
37.7a.21↔	Implantation d'électrode dans l'épicarde, par thoracotomie et sternotomie, chirurgicale ouverte	37.99.29↔	Opérations d'anomalies congénitales du cœur, autre
37.7a.22↔	Implantation d'électrode dans l'épicarde, par voie sous-xyphoïdienne, chirurgicale ouverte	37.99.30↔	Ligature d'oreillette
37.7a.23↔	Implantation d'électrode dans l'épicarde, thoroscopique	37.99.80↔	Réopération du cœur et du péricarde
37.7a.31↔	Implantation d'électrode transveineuse de choc	37.9a.00↔	Implantation d'un système de stimulation du myocarde, SAP
37.7a.32↔	Implantation d'électrode sous-cutanée de choc	37.9a.11↔	Implantation ou remplacement d'un système de modulation du myocarde (CCM)
37.7a.33↔	Implantation d'électrode sous-cutanée de choc pour utilisation avec un système de défibrillation sous-cutané	37.9a.12↔	Enlèvement ou révision d'un système de modulation du myocarde (CCM)
37.7a.51↔	Implantation d'un capteur de pression	37.9a.99↔	Implantation d'un système de stimulation du myocarde, autre
37.7a.99↔	Implantation d'électrode dans le cœur, autre	38.01↔	Incision de vaisseaux intracrâniens
37.8a.00↔	Implantation de pacemaker permanent, SAP	38.04.10↔	Incision de l'aorte ascendante et de la crosse aortique
37.8a.11↔	Implantation de pacemaker à chambre unique	38.04.20↔	Incision de l'aorte descendante
37.8a.21↔	Implantation de pacemaker à double chambre, sans stimulation antitachycardique	38.04.30↔	Incision de l'aorte abdominale
37.8a.22↔	Implantation de pacemaker à double chambre, avec stimulation antitachycardique	38.05.00↔	Incision d'autres vaisseaux thoraciques, SAP
37.8a.31↔	Implantation de pacemaker à resynchronisation (CRT-P)	38.05.10↔	Incision d'autres artères thoraciques
37.8a.41↔	Implantation de pacemaker transveineux sans sonde	38.05.20↔	Incision de veines thoraciques, SAP
37.8a.99↔	Implantation de pacemaker permanent, autre	38.05.21↔	Incision de veines thoraciques profondes
37.8b.00↔	Enlèvement de pacemaker permanent, SAP	38.05.29↔	Incision de veines thoraciques, autre
37.8b.11↔	Enlèvement de pacemaker à chambre unique	38.06.11↔	Incision du tronc coeliaque
37.8b.21↔	Enlèvement de pacemaker à double chambre sans stimulation antitachycardique	38.07.11↔	Incision de la veine cave inférieure
37.8b.22↔	Enlèvement de pacemaker à double chambre avec stimulation antitachycardique	38.11↔	Endartériectomie de vaisseaux intracrâniens
37.8b.31↔	Enlèvement de pacemaker à resynchronisation (CRT-P)	38.12↔	Endartériectomie d'autres vaisseaux de la tête et du cou
37.8b.41↔	Enlèvement de pacemaker transveineux sans sonde	38.13↔	Endartériectomie de vaisseaux de membre supérieur
37.8b.99↔	Enlèvement de pacemaker permanent, autre	38.14.00↔	Endartériectomie de l'aorte, SAP
37.8c↔	Implantation d'enregistreur d'événements	38.14.10↔	Endartériectomie de l'aorte ascendante et de la crosse aortique
37.8d↔	Enlèvement d'enregistreur d'événements	38.14.20↔	Endartériectomie de l'aorte descendante
37.8e.00↔	Implantation de cardiovertteur ou défibrillateur, SAP	38.14.30↔	Endartériectomie de l'aorte abdominale
37.8e.11↔	Implantation d'un défibrillateur à chambre unique	38.14.99↔	Endartériectomie de l'aorte, autre
37.8e.12↔	Implantation d'un défibrillateur à double chambre	38.15.00↔	Endartériectomie d'autres vaisseaux thoraciques, SAP
37.8e.21↔	Implantation de défibrillateur à resynchronisation (CRT-D)	38.15.10↔	Endartériectomie de l'artère sous-clavière
37.8e.22↔	Implantation de défibrillateur à chambre unique avec capteur auriculaire	38.15.20↔	Endartériectomie du tronc brachio-céphalique
37.8e.31↔	Implantation d'un système sous-cutané de défibrillation	38.15.30↔	Endartériectomie de l'artère pulmonaire
37.8e.99↔	Implantation de cardiovertteur ou défibrillateur, autre	38.15.40↔	Endartériectomie de la veine pulmonaire
37.8f.00↔	Enlèvement de cardiovertteur ou défibrillateur, SAP	38.15.99↔	Endartériectomie d'autres vaisseaux thoraciques, autre
37.8f.11↔	Enlèvement de défibrillateur à chambre unique	38.16.00↔	Endartériectomie d'artères abdominales, SAP
37.8f.12↔	Enlèvement de défibrillateur à double chambre	38.16.10↔	Endartériectomie d'artères viscérales, SAP
37.8f.21↔	Enlèvement de défibrillateur à resynchronisation (CRT-D)	38.16.11↔	Endartériectomie du tronc coeliaque
37.8f.22↔	Enlèvement de défibrillateur à chambre unique avec capteur auriculaire	38.16.12↔	Endartériectomie de l'artère gastrique
37.8f.31↔	Enlèvement d'un système sous-cutané de défibrillation	38.16.13↔	Endartériectomie de l'artère hépatique
		38.16.14↔	Endartériectomie de l'artère splénique
		38.16.15↔	Endartériectomie de l'artère rénale
		38.16.16↔	Endartériectomie de l'artère lombaire
		38.16.17↔	Endartériectomie de l'artère iliaque
		38.16.18↔	Endartériectomie d'artères viscérales, autre
		38.16.19↔	Endartériectomie d'artères abdominales, autre
		38.16.99↔	Endartériectomie d'artères abdominales, autre
		38.18.00↔	Endartériectomie de vaisseaux de membre inférieur, SAP
		38.18.10↔	Endartériectomie de l'artère fémorale (commune) (superficielle)
		38.18.11↔	Endartériectomie de l'artère fémorale profonde
		38.18.12↔	Endartériectomie de l'artère poplitée
		38.18.99↔	Endartériectomie de vaisseaux de membre inférieur, autre
		38.31↔	Réséction de vaisseaux intracrâniens, avec anastomose

38.32.00↔ Résection d'autres vaisseaux de la tête et du cou, avec anastomose, SAP	38.38.11↔ Résection de l'artère fémorale profonde, avec anastomose
38.32.10↔ Résection d'artères extracrâniennes de la tête et du cou, avec anastomose	38.38.12↔ Résection de l'artère poplitée, avec anastomose
38.32.20↔ Résection de veines extracrâniennes de la tête et du cou, avec anastomose, SAP	38.38.99↔ Résection d'artères de membre inférieur, avec anastomose, SAP
38.32.21↔ Résection de la veine jugulaire, avec anastomose	38.39.00↔ Résection de veines de membre inférieur, avec anastomose, SAP
38.32.22↔ Résection de veines extracrâniennes superficielles de la tête et du cou, avec anastomose	38.39.10↔ Résection de veines de membre inférieur avec anastomose, veines profondes
38.32.99↔ Résection d'autres vaisseaux de la tête et du cou, avec anastomose, autre	38.39.99↔ Résection de veines de membre inférieur, avec anastomose, autre
38.33.00↔ Résection de vaisseaux de membre supérieur avec anastomose, SAP	38.41↔ Résection de vaisseaux intracrâniens, avec remplacement
38.33.10↔ Résection d'artères de membre supérieur avec anastomose, SAP	38.42↔ Résection d'autres vaisseaux de la tête et du cou, avec remplacement
38.33.11↔ Résection d'artères de membre supérieur avec anastomose	38.43.00↔ Résection de vaisseaux de membre supérieur, avec remplacement, SAP
38.33.12↔ Résection de l'artère cubitale, avec anastomose	38.43.10↔ Résection d'artères de membre supérieur, avec remplacement
38.33.13↔ Résection d'autres artères de l'avant-bras, avec anastomose	38.43.11↔ Résection de l'artère axillaire, avec remplacement
38.33.14↔ Résection d'artères de la main, avec anastomose	38.43.20↔ Résection de veines de membre supérieur, avec remplacement, SAP
38.33.20↔ Résection de veines de membre supérieur, avec anastomose, SAP	38.43.21↔ Résection de la veine axillaire, avec remplacement
38.33.21↔ Résection de la veine axillaire, avec anastomose	38.43.28↔ Résection d'autres veines profondes de membre supérieur, avec remplacement
38.33.22↔ Résection d'autres veines profondes de membre supérieur, avec anastomose	38.43.29↔ Résection de veines de membre supérieur, avec remplacement, autre
38.33.23↔ Résection de veines superficielles de membre supérieur, avec anastomose	38.43.99↔ Résection de vaisseaux de membre supérieur, avec remplacement, autre
38.33.99↔ Résection de vaisseaux de membre supérieur avec anastomose, autre	38.44.00↔ Résection de l'aorte abdominale, avec remplacement, SAP
38.34.00↔ Résection de l'aorte, avec anastomose, SAP	38.44.10↔ Résection de l'aorte abdominale, par voie suprarénale, avec remplacement
38.34.10↔ Résection de l'aorte ascendante et de la crosse aortique, avec anastomose	38.44.11↔ Résection de l'aorte abdominale, par voie infrarénale, avec remplacement
38.34.20↔ Résection de l'aorte descendante, avec anastomose	38.44.12↔ Résection de l'aorte abdominale, par voie juxtarrénale, avec remplacement
38.34.30↔ Résection de l'aorte abdominale, avec anastomose	38.44.99↔ Résection de l'aorte abdominale, avec remplacement, autre
38.34.99↔ Résection de l'aorte, avec anastomose, autre	38.45.00↔ Résection de vaisseau thoracique, avec remplacement, SAP
38.35.00↔ Résection de vaisseaux thoraciques, avec anastomose, SAP	38.45.10↔ Résection de l'aorte thoracique avec remplacement, SAP
38.35.10↔ Résection d'artères thoraciques, avec anastomose, SAP	38.45.11↔ Résection de l'aorte ascendante ou de la crosse aortique, avec remplacement
38.35.11↔ Résection de l'artère sous-clavière, avec anastomose	38.45.12↔ Résection de l'aorte thoracique, avec remplacement
38.35.12↔ Résection du tronc brachio-céphalique, avec anastomose	38.45.13↔ Résection de l'aorte thoraco-abdominale, avec remplacement
38.35.13↔ Résection de l'artère pulmonaire, avec anastomose	38.45.14↔ Résection de l'aorte thoracique avec remplacement par prothèse hybride
38.35.19↔ Résection d'artères thoraciques, avec anastomose, autre	38.45.19↔ Résection de l'aorte thoracique avec remplacement, autre
38.35.20↔ Résection de veines thoraciques, avec anastomose, SAP	38.45.20↔ Résection d'autres vaisseaux thoraciques, avec remplacement, SAP
38.35.21↔ Résection de la veine pulmonaire, avec anastomose	38.45.21↔ Résection de l'artère pulmonaire, avec remplacement
38.35.22↔ Résection de la veine sous-clavière, avec anastomose	38.45.22↔ Résection du tronc brachio-céphalique, avec remplacement
38.35.23↔ Résection de la veine cave supérieure, avec anastomose	38.45.29↔ Résection d'autres artères thoraciques, avec remplacement
38.35.28↔ Résection de veines thoraciques et d'autres veines profondes, avec anastomose	38.45.30↔ Résection de veine thoracique, avec remplacement, SAP
38.35.29↔ Résection de veines thoraciques, avec anastomose, autre	38.45.31↔ Résection de la veine cave supérieure, avec remplacement
38.35.99↔ Résection de vaisseaux thoraciques, avec anastomose, autre	38.45.38↔ Résection d'autres veines thoraciques profondes, avec remplacement
38.36.00↔ Résection d'artères abdominales, avec anastomose, SAP	38.45.39↔ Résection de veines thoraciques, avec remplacement, autre
38.36.10↔ Résection d'artères viscérales, avec anastomose, SAP	38.45.99↔ Résection de vaisseaux thoraciques, avec remplacement, autre
38.36.11↔ Résection du tronc coeliaque, avec anastomose	38.46↔ Résection d'artères abdominales, avec remplacement
38.36.12↔ Résection de l'artère gastrique, avec anastomose	38.47.00↔ Résection de veines abdominales, avec remplacement, SAP
38.36.13↔ Résection de l'artère hépatique, avec anastomose	38.47.10↔ Résection de veines abdominales profondes, avec remplacement, SAP
38.36.14↔ Résection de l'artère splénique, avec anastomose	38.47.11↔ Résection de la veine cave inférieure, avec remplacement
38.36.15↔ Résection de l'artère rénale, avec anastomose	38.47.12↔ Résection de la veine iliaque, avec remplacement
38.36.16↔ Résection de l'artère mésentérique, avec anastomose	38.47.19↔ Résection de veines abdominales profondes, avec remplacement, autre
38.36.17↔ Résection de l'artère iliaque, avec anastomose	38.47.99↔ Résection de veines abdominales, avec remplacement, autre
38.36.19↔ Résection d'artères viscérales, avec anastomose, autre	38.48.00↔ Résection d'artères de membre inférieur, avec remplacement, SAP
38.36.99↔ Résection d'artères abdominales, avec anastomose, autre	38.48.10↔ Résection de l'artère fémorale (commune) (superficielle), avec remplacement
38.37.00↔ Résection de veines abdominales, avec anastomose, SAP	38.48.11↔ Résection de l'artère fémorale profonde, avec remplacement
38.37.10↔ Résection de veines abdominales profondes, avec anastomose, SAP	38.48.12↔ Résection de l'artère poplitée, avec remplacement
38.37.11↔ Résection de la veine cave inférieure, avec anastomose	38.48.13↔ Résection d'artères de la jambe, avec remplacement
38.37.12↔ Résection de la veine iliaque, avec anastomose	38.48.99↔ Résection d'artères de membre inférieur, avec remplacement, autre
38.37.19↔ Résection de veines abdominales profondes, avec anastomose, autre	
38.37.99↔ Résection de veines abdominales, avec anastomose, autre	
38.38.00↔ Résection d'artères de membre inférieur, avec anastomose, SAP	
38.38.10↔ Résection de l'artère fémorale (commune) (superficielle), avec anastomose	

38.49.00↔	Résection de veines de membre inférieur, avec remplacement, SAP	39.0x.24↔	Shunt d'artère systémique à pulmonaire, opération de Damus-Kay-Stansel
38.49.10↔	Résection de veines profondes des membre inférieur, avec remplacement	39.0x.99↔	Shunt d'artère systémique à pulmonaire, autre
38.49.99↔	Résection de veines de membre inférieur, avec remplacement, autre	39.10↔	Shunt veineux intra-abdominal, SAP
38.66.00↔	Autre excision d'artères abdominales, SAP	39.11.00↔	Création et révision de shunt portosystémique, TIPSS, SAP
38.66.10↔	Autre excision d'artères viscérales, SAP	39.11.11↔	Création de shunt portosystémique, recours à l'angioplastie percutanée (à ballonnet)
38.66.11↔	Autre excision du tronc coeliaque	39.11.12↔	Création de shunt portosystémique, thrombolyse et thrombectomie percutanées
38.66.12↔	Autre excision de l'artère gastrique	39.11.13↔	Création de shunt portosystémique, utilisation d'un stent
38.66.13↔	Autre excision de l'artère hépatique	39.11.21↔	Révision de shunt portosystémique, fermeture percutanée
38.66.14↔	Autre excision de l'artère splénique	39.11.22↔	Révision de shunt portosystémique, recours à l'insertion d'un stent
38.66.15↔	Autre excision de l'artère rénale	39.11.23↔	Révision de shunt portosystémique avec thrombectomie et thrombolyse percutanées
38.66.16↔	Autre excision de l'artère mésentérique	39.11.24↔	Révision de shunt portosystémique avec réduction percutanée du diamètre d'un shunt portosystémique existant
38.66.17↔	Autre excision de l'artère lombaire	39.11.99↔	Création et révision de shunt portosystémique, TIPSS, autre
38.66.18↔	Autre excision de l'artère iliaque	39.19↔	Shunt veineux intra-abdominal, autre
38.66.19↔	Autre excision d'artères viscérales, autre	39.21.00↔	Anastomose de veine cave à artère pulmonaire, SAP
38.66.99↔	Autre excision d'artères abdominales, autre	39.21.10↔	Opération de Glenn sur un cœur fonctionnellement/morphologiquement univentriculaire
38.68.00↔	Autre excision d'artères de membre inférieur, SAP	39.21.99↔	Anastomose de veine cave à artère pulmonaire, autre
38.68.10↔	Autre excision d'artères de la cuisse	39.22.00↔	Pontage entre aorte, artère sous-clavière et carotide, SAP
38.68.20↔	Autre excision d'artères de la jambe et du pied	39.22.10↔	Pontage de l'artère carotide, SAP
38.68.99↔	Autre excision d'artères de membre inférieur, autre	39.22.11↔	Pontage carotido-carotidien
38.7x.10↔	Interruption de la veine cave, par chirurgie ouverte, SAP	39.22.12↔	Pontage entre artère carotide et artère vertébrale
38.7x.11↔	Insertion d'un filtre antiembolique dans la veine cave, par chirurgie ouverte	39.22.13↔	Pontage entre artère carotide et artère sous-clavière [pontage carotido-sous-clavier]
38.7x.12↔	Ablation d'un filtre antiembolique dans la veine cave, par chirurgie ouverte	39.22.14↔	Pontage entre artère carotide et aorte
38.7x.13↔	Ligature ou plicature de la veine cave, par chirurgie ouverte	39.22.19↔	Pontage de l'artère carotide, autre
38.7x.19↔	Interruption de la veine cave, par chirurgie ouverte, autre	39.22.20↔	Pontage de l'artère sous-clavière, SAP
38.84.00↔	Autre occlusion chirurgicale de l'aorte, SAP	39.22.21↔	Pontage entre artère sous-clavière et aorte
38.84.10↔	Autre occlusion chirurgicale de l'aorte thoracique	39.22.29↔	Pontage de l'artère sous-clavière, autre
38.84.20↔	Autre occlusion chirurgicale de l'aorte abdominale	39.22.99↔	Pontage entre aorte, artère sous-clavière et carotide, autre
38.84.31↔	Ligature du canal artériel persistant	39.23↔	Autre pontage ou shunt vasculaire intrathoracique
38.84.99↔	Autre occlusion chirurgicale de l'aorte, autre	39.24↔	Bypass aorto-rénal
38.85.11↔	Autre occlusion chirurgicale de l'artère sous-clavière	39.25.00↔	Pontage aorto-iliaco-fémoral, SAP
38.85.12↔	Autre occlusion chirurgicale de l'artère pulmonaire	39.25.10↔	Pontage aorto-iliaco-fémoral, aortique, SAP
38.85.13↔	Autre occlusion chirurgicale du tronc brachio-céphalique	39.25.11↔	Pontage aorto-iliaque
38.85.21↔	Autre occlusion chirurgicale de la veine cave supérieure	39.25.12↔	Pontage aorto-fémoral
38.85.22↔	Autre occlusion chirurgicale de la veine pulmonaire	39.25.13↔	Pontage aorto-poplité
38.85.23↔	Autre occlusion chirurgicale de la veine sous-clavière	39.25.14↔	Pontage aorto-crural
38.86.00↔	Autre occlusion chirurgicale d'artères abdominales, SAP	39.25.19↔	Pontage aorto-iliaco-fémoral, aortique, autre
38.86.10↔	Autre occlusion chirurgicale d'artères viscérales, SAP	39.25.20↔	Pontage iliaco-fémoral, SAP
38.86.11↔	Autre occlusion chirurgicale du tronc coeliaque	39.25.21↔	Pontage ilio-iliaque
38.86.12↔	Autre occlusion chirurgicale de l'artère gastrique	39.25.22↔	Pontage ilio-fémoral
38.86.13↔	Autre occlusion chirurgicale de l'artère hépatique	39.25.23↔	Pontage ilio-poplité
38.86.14↔	Autre occlusion chirurgicale de l'artère splénique	39.25.24↔	Pontage ilio-crural
38.86.15↔	Autre occlusion chirurgicale de l'artère rénale	39.25.29↔	Pontage iliaco-fémoral, autre
38.86.16↔	Autre occlusion chirurgicale de l'artère mésentérique	39.25.30↔	Pontage par le trou obturateur (extra-anatomique)
38.86.17↔	Autre occlusion chirurgicale de l'artère iliaque	39.25.99↔	Pontage aorto-iliaco-fémoral, autre
38.86.19↔	Autre occlusion chirurgicale d'artères viscérales, autre	39.26.00↔	Autre pontage ou shunt vasculaire intra-abdominal, SAP
38.86.99↔	Autre occlusion chirurgicale d'artères abdominales, autre	39.26.10↔	Autre pontage ou shunt vasculaire intra-abdominal, artères viscérales
38.87.00↔	Autre occlusion chirurgicale de veines abdominales, SAP	39.26.11↔	Autre pontage ou shunt vasculaire intra-abdominal, aorte
38.87.10↔	Autre occlusion chirurgicale de veines abdominales profondes, SAP	39.26.12↔	Autre pontage ou shunt vasculaire intra-abdominal, artère rénale
38.87.11↔	Autre occlusion chirurgicale de la veine cave inférieure	39.26.19↔	Autre pontage ou shunt vasculaire intra-abdominal, autres artères viscérales
38.87.12↔	Autre occlusion chirurgicale des veines iliaques commune et interne	39.26.99↔	Autre pontage ou shunt vasculaire intra-abdominal, autre
38.87.19↔	Autre occlusion chirurgicale de veines abdominales profondes, autre	39.28↔	Pontage ou shunt vasculaire extra-intracrânien
38.87.99↔	Autre occlusion chirurgicale de veines abdominales, autre	39.29.00↔	Autre pontage ou shunt vasculaire (périphérique), SAP
39.0x.00↔	Shunt d'artère systémique à pulmonaire, SAP	39.29.10↔	Pontage ou shunt vasculaire d'artères de membre inférieur, SAP
39.0x.10↔	Anastomose entre artère sous-clavière et artère pulmonaire (Blalock-Taussig)	39.29.11↔	Shunt ou pontage vasculaire fémoro-fémoral
39.0x.11↔	Anastomose entre aorte et artère pulmonaire droite (Waterston-Cooley)	39.29.12↔	Shunt ou pontage vasculaire fémoro-poplité
39.0x.12↔	Anastomose entre aorte descendante et artère pulmonaire gauche (Potts-Smith)	39.29.13↔	Shunt ou pontage vasculaire fémoro-crural
39.0x.13↔	Anastomose entre artère pulmonaire gauche et droite	39.29.14↔	Shunt ou pontage vasculaire fémoro-pédieux
39.0x.20↔	Shunt prothétique d'artère pulmonaire à aorte, central	39.29.15↔	Shunt ou pontage vasculaire poplitéo-crural ou poplitéo-pédieux
39.0x.21↔	Shunt prothétique d'artère pulmonaire à aorte, périphérique	39.29.16↔	Pontage ou shunt vasculaire d'artères de la jambe et du pied
39.0x.23↔	Cerclage (banding) de l'artère pulmonaire	39.29.19↔	Pontage ou shunt vasculaire d'artères de membre inférieur, autre

39.29.20↔	Pontage ou shunt vasculaire d'artères de membre supérieur	39.54.10↔	Opération de réentrée, aorte thoracique
39.29.30↔	Autre pontage ou shunt vasculaire (périphérique), extra-anatomique, SAP	39.54.20↔	Opération de réentrée, aorte abdominale
39.29.31↔	Shunt ou pontage vasculaire sous-clavio-fémoral	39.55↔	Réimplantation de vaisseau rénal aberrant
39.29.32↔	Shunt ou pontage vasculaire axillo-fémoral	39.56.00↔	Réparation de vaisseau sanguin, avec patch de tissu (plastie), SAP
39.29.33↔	Pontage croisé fémoro-fémoral	39.56.10↔	Réparation de vaisseaux de la tête et du cou avec patch de tissu, SAP
39.29.39↔	Autre pontage ou shunt vasculaire (périphérique), extra-anatomique, autre	39.56.11↔	Réparation de vaisseaux intracrâniens avec patch de tissu
39.29.40↔	Shunt ou pontage vasculaire de veines	39.56.12↔	Réparation de la veine jugulaire avec patch de tissu
39.29.80↔	Shunt peropératoire temporaire, SAP	39.56.19↔	Réparation de vaisseaux de la tête et du cou avec patch de tissu, autre
39.29.81↔	Shunt peropératoire temporaire, artério-artériel	39.56.20↔	Réparation de vaisseaux du membre supérieur avec patch de tissu, SAP
39.29.82↔	Shunt peropératoire temporaire, artério-veineux	39.56.21↔	Réparation d'artères du membre supérieur avec patch de tissu
39.29.89↔	Shunt peropératoire temporaire, autre	39.56.22↔	Réparation de la veine sous-clavière, de la veine axillaire et de la veine brachio-céphalique avec patch de tissu
39.29.99↔	Autre pontage ou shunt vasculaire (périphérique), autre	39.56.23↔	Réparation d'autres veines profondes du membre supérieur avec patch de tissu
39.2a↔	Pontage ou shunt vasculaire intra-intracrânien	39.56.29↔	Réparation de vaisseaux du membre supérieur avec patch de tissu, autre
39.31.10↔	Suture d'artère de la tête et du cou, SAP	39.56.30↔	Réparation de vaisseaux thoraciques avec patch de tissu, SAP
39.31.11↔	Suture d'artère intracrânienne	39.56.31↔	Réparation de l'aorte thoracique avec patch de tissu
39.31.19↔	Suture d'artère de la tête et du cou, autre	39.56.32↔	Réparation de la veine pulmonaire avec patch de tissu
39.31.20↔	Suture d'artère du bras, SAP	39.56.33↔	Réparation de la veine cave supérieure avec patch de tissu
39.31.21↔	Suture de l'artère axillaire	39.56.39↔	Réparation de vaisseaux thoraciques avec patch de tissu, autre
39.31.22↔	Suture de l'artère brachiale	39.56.40↔	Réparation d'artères abdominales avec patch de tissu, SAP
39.31.29↔	Suture d'artère du bras, autre	39.56.41↔	Réparation de l'aorte abdominale avec patch de tissu
39.31.30↔	Suture d'artère de l'avant-bras	39.56.42↔	Réparation du tronc coeliaque avec patch de tissu
39.31.40↔	Suture d'artère de la main	39.56.43↔	Réparation de l'artère gastrique avec patch de tissu
39.31.50↔	Suture d'artère du membre inférieur	39.56.44↔	Réparation de l'artère hépatique avec patch de tissu
39.31.60↔	Suture de l'aorte, SAP	39.56.45↔	Réparation de l'artère splénique avec patch de tissu
39.31.61↔	Suture de l'aorte thoracique	39.56.46↔	Réparation de l'artère rénale avec patch de tissu
39.31.62↔	Suture de l'aorte abdominale	39.56.47↔	Réparation de l'artère mésentérique avec patch de tissu
39.31.69↔	Suture de l'aorte, autre	39.56.48↔	Réparation de l'artère iliaque avec patch de tissu
39.31.70↔	Suture d'autres artères thoraciques, SAP	39.56.49↔	Réparation d'artères abdominales avec patch de tissu, autre
39.31.71↔	Suture de l'artère pulmonaire	39.56.50↔	Réparation de veines abdominales avec patch de tissu, SAP
39.31.72↔	Suture du tronc brachio-céphalique	39.56.51↔	Réparation de la veine cave inférieure avec patch de tissu
39.31.73↔	Suture de l'artère sous-clavière	39.56.52↔	Réparation de la veine iliaque avec patch de tissu
39.31.79↔	Suture d'artères thoraciques, autre	39.56.59↔	Réparation de veines abdominales avec patch de tissu, autre
39.31.80↔	Suture d'artères abdominales, SAP	39.56.60↔	Réparation de vaisseaux du membre inférieur avec patch de tissu, SAP
39.31.81↔	Suture du tronc coeliaque	39.56.61↔	Réparation d'artères du membre inférieur avec patch de tissu
39.31.82↔	Suture de l'artère gastrique	39.56.62↔	Réparation de la veine fémorale et de la veine poplitée avec patch de tissu
39.31.83↔	Suture de l'artère hépatique	39.56.63↔	Réparation d'autres veines profondes du membre inférieur avec patch de tissu
39.31.84↔	Suture de l'artère splénique	39.56.64↔	Réparation de veines superficielles de la cuisse avec patch de tissu
39.31.85↔	Suture de l'artère rénale	39.56.69↔	Réparation de vaisseaux du membre inférieur avec patch de tissu, autre
39.31.86↔	Suture de l'artère mésentérique	39.56.99↔	Réparation de vaisseau sanguin avec patch de tissu (plastie), autre
39.31.87↔	Suture de l'artère lombaire	39.57.00↔	Réparation de vaisseau sanguin avec patch synthétique (plastie), SAP
39.31.88↔	Suture de l'artère iliaque	39.57.10↔	Réparation de vaisseaux de la tête et du cou avec patch synthétique, SAP
39.31.89↔	Suture d'artères abdominales, autre	39.57.11↔	Réparation de vaisseaux intracrâniens avec patch synthétique
39.32.11↔	Suture de veine intracrânienne	39.57.12↔	Réparation d'artères extracrâniennes de la tête et du cou avec patch synthétique
39.32.19↔	Suture de veine de la tête et du cou, autre	39.57.13↔	Réparation de la veine jugulaire avec patch synthétique
39.32.30↔	Suture de veine thoracique, SAP	39.57.19↔	Réparation de vaisseaux de la tête et du cou avec patch synthétique, autre
39.32.31↔	Suture de la veine cave supérieure	39.57.20↔	Réparation de vaisseaux du membre supérieur avec patch synthétique, SAP
39.32.32↔	Suture de la veine brachio-céphalique	39.57.21↔	Réparation d'artères du membre supérieur avec patch synthétique
39.32.39↔	Suture de veine thoracique, autre	39.57.22↔	Réparation de la veine sous-clavière, de la veine axillaire et de la veine brachio-céphalique avec patch synthétique
39.32.40↔	Suture de veine abdominale, SAP	39.57.23↔	Réparation d'autres veines profondes du membre supérieur avec patch synthétique
39.32.41↔	Suture de la veine cave inférieure	39.57.29↔	Réparation de vaisseaux du membre supérieur avec patch synthétique, autre
39.32.42↔	Suture des veines iliaques commune et interne		
39.49.10↔	Révision d'anastomose vasculaire		
39.49.30↔	Remplacement de conduit cardiaque		
39.51.00↔	Clippage d'anévrisme, SAP		
39.51.11↔	Clippage d'anévrisme intracrânien		
39.51.99↔	Clippage d'anévrisme, autre		
39.52.10↔	Autre réparation d'anévrisme de vaisseaux de la tête et du cou, SAP		
39.52.11↔	Autre réparation d'anévrisme de vaisseaux intracrâniens		
39.52.19↔	Autre réparation d'anévrisme de vaisseaux de la tête et du cou, autre		
39.52.20↔	Autre réparation d'anévrisme de l'aorte, SAP		
39.52.21↔	Autre réparation chirurgicale ouverte d'anévrisme de l'aorte ascendante, de la crosse aortique et de l'aorte thoracique		
39.52.22↔	Autre réparation chirurgicale ouverte d'anévrisme de l'aorte abdominale		
39.52.29↔	Autre réparation d'anévrisme de l'aorte, autre		
39.53↔	Réparation de fistule artério-veineuse		

39.57.30↔	Réparation de vaisseaux thoraciques avec patch synthétique, SAP	39.59.81↔	Autre réparation d'artères de membre inférieur
39.57.31↔	Réparation de l'aorte thoracique avec patch synthétique	39.59.82↔	Autre réparation de la veine fémorale
39.57.32↔	Réparation de la veine pulmonaire avec patch synthétique	39.59.83↔	Autre réparation de la veine poplitée
39.57.33↔	Réparation de la veine cave supérieure avec patch synthétique	39.59.88↔	Autre réparation d'autres veines profondes du membre inférieur
39.57.39↔	Réparation de vaisseaux thoraciques avec patch synthétique, autre	39.59.90↔	Autre réparation de vaisseau, plastie de valves veineuses
39.57.40↔	Réparation d'artères abdominales avec patch synthétique, SAP	39.61.00↔	Circulation extracorporelle (CEC), SAP
39.57.41↔	Réparation de l'aorte abdominale avec patch synthétique	39.61.10↔	Circulation extracorporelle conventionnelle sous normothermie (plus de 35°C)
39.57.42↔	Réparation du tronc coeliaque avec patch synthétique	39.61.11↔	Circulation extracorporelle conventionnelle sous hypothermie légère (32 à 35°C)
39.57.43↔	Réparation de l'artère gastrique avec patch synthétique	39.61.12↔	Circulation extracorporelle conventionnelle sous hypothermie modérée (26 à moins de 32°C)
39.57.44↔	Réparation de l'artère hépatique avec patch synthétique	39.61.13↔	Circulation extracorporelle conventionnelle sous forte hypothermie (20 à moins de 26°C)
39.57.45↔	Réparation de l'artère splénique avec patch synthétique	39.61.14↔	Circulation extracorporelle conventionnelle sous hypothermie profonde (moins de 20°C)
39.57.46↔	Réparation de l'artère rénale avec patch synthétique	39.61.15↔	Circulation extracorporelle conventionnelle sous hypothermie de température inconnue
39.57.47↔	Réparation de l'artère mésentérique avec patch synthétique	39.61.21↔	Circulation extracorporelle minimalisée sous normothermie (plus de 35°C)
39.57.48↔	Réparation de l'artère iliaque avec patch synthétique	39.61.22↔	Circulation extracorporelle minimalisée sous hypothermie légère (32 à 35°C)
39.57.49↔	Réparation d'artères abdominales avec patch synthétique, autre	39.61.23↔	Circulation extracorporelle minimalisée sous hypothermie modérée (26 à moins de 32°C)
39.57.50↔	Réparation de veines abdominales avec patch synthétique, SAP	39.61.24↔	Circulation extracorporelle minimalisée sous forte hypothermie (20 à moins de 26°C)
39.57.51↔	Réparation de la veine cave inférieure avec patch synthétique	39.61.25↔	Circulation extracorporelle minimalisée sous hypothermie profonde (moins de 20°C)
39.57.52↔	Réparation de la veine iliaque avec patch synthétique	39.61.26↔	Circulation extracorporelle minimalisée sous hypothermie de température inconnue
39.57.59↔	Réparation de veines abdominales avec patch synthétique, autre	39.61.99↔	Circulation extracorporelle (CEC), autre
39.57.60↔	Réparation de vaisseaux du membre inférieur avec patch synthétique, SAP	39.66↔	Shunt cardio-pulmonaire percutané
39.57.61↔	Réparation d'artères du membre inférieur avec patch synthétique	39.71.00↔	Implantation endovasculaire d'une greffe dans l'aorte abdominale, SAP
39.57.62↔	Réparation de la veine fémorale et de la veine poplitée avec patch synthétique	39.71.10↔	Implantation endovasculaire d'une greffe dans l'aorte abdominale, aorto-iliaque, sans fenestration ni bras latéral
39.57.63↔	Réparation d'autres veines profondes du membre inférieur avec patch synthétique	39.71.11↔	Implantation endovasculaire d'une greffe dans l'aorte abdominale, aorto-iliaque, avec fenestration ou bras latéral
39.57.64↔	Réparation de veines superficielles de la cuisse avec patch synthétique	39.71.12↔	Implantation endovasculaire d'une greffe dans l'aorte abdominale, prothèse de bifurcation aorto-bi-iliaque, sans fenestration ni bras latéral
39.57.69↔	Réparation de vaisseaux du membre inférieur avec patch synthétique, autre	39.71.13↔	Implantation endovasculaire d'une greffe dans l'aorte abdominale, prothèse de bifurcation aorto-bi-iliaque, avec fenestration ou bras latéral
39.57.99↔	Réparation de vaisseau sanguin avec patch synthétique (plastie), autre	39.71.14↔	Implantation endovasculaire d'une greffe dans l'aorte abdominale, prothèse tubulaire, aortique, sans fenestration ni bras latéral
39.59.31↔	Autre réparation de vaisseaux intracrâniens	39.71.15↔	Implantation endovasculaire d'une greffe dans l'aorte abdominale, prothèse tubulaire, aortique, avec fenestration ou bras latéral
39.59.32↔	Autre réparation d'artère vertébrale extracrânienne	39.71.99↔	Implantation endovasculaire d'une greffe dans l'aorte abdominale, autre
39.59.33↔	Autre réparation d'artères extracrâniennes de la tête et du cou, autre	39.72.00↔	Réparation ou occlusion endovasculaire des vaisseaux de la tête et du cou, SAP
39.59.34↔	Autre réparation de la veine jugulaire	39.72.10↔	Embolisation sélective de vaisseaux intracrâniens, SAP
39.59.39↔	Autre réparation de vaisseaux de la tête et du cou, autre	39.72.11↔	Embolisation sélective de vaisseaux intracrâniens, avec particules ou spires métalliques
39.59.40↔	Autre réparation de vaisseaux de membre supérieur, SAP	39.72.12↔	Embolisation sélective de vaisseaux intracrâniens, avec liquides embolisants, ballonnets détachables ou filtres (parapluie)
39.59.41↔	Autre réparation d'artères de membre supérieur	39.72.13↔	Embolisation sélective de vaisseaux intracrâniens par flow-diverter
39.59.42↔	Autre réparation de la veine sous-clavière, de la veine axillaire et de la veine brachio-céphalique	39.72.14↔	Embolisation sélective de vaisseaux intracrâniens, avec matériel embolisant adhésif
39.59.48↔	Autre réparation d'autres veines profondes du membre supérieur	39.72.19↔	Embolisation sélective de vaisseaux intracrâniens, autre
39.59.49↔	Autre réparation de vaisseaux de membre supérieur, autre	39.72.20↔	Embolisation sélective de vaisseaux extracrâniens de la tête et du cou, SAP
39.59.50↔	Autre réparation de vaisseaux thoraciques, SAP	39.72.21↔	Embolisation sélective de vaisseaux extracrâniens de la tête et du cou, avec particules ou spires métalliques
39.59.51↔	Autre réparation de l'aorte thoracique	39.72.22↔	Embolisation sélective de vaisseaux extracrâniens de la tête et du cou avec liquides embolisants, ballonnets détachables ou filtres (parapluie)
39.59.52↔	Autre réparation de l'artère pulmonaire	39.72.24↔	Embolisation sélective de vaisseaux extracrâniens de la tête et du cou, avec matériel embolisant adhésif
39.59.53↔	Autre réparation d'artères thoraciques, autre		
39.59.54↔	Autre réparation de la veine pulmonaire		
39.59.55↔	Autre réparation de la veine cave supérieure		
39.59.59↔	Autre réparation de vaisseaux thoraciques, autre		
39.59.60↔	Autre réparation d'artères abdominales, SAP		
39.59.61↔	Autre réparation de l'aorte abdominale		
39.59.62↔	Autre réparation du tronc coeliaque		
39.59.63↔	Autre réparation de l'artère gastrique		
39.59.64↔	Autre réparation de l'artère hépatique		
39.59.65↔	Autre réparation de l'artère splénique		
39.59.66↔	Autre réparation de l'artère rénale		
39.59.67↔	Autre réparation de l'artère mésentérique		
39.59.68↔	Autre réparation de l'artère iliaque		
39.59.69↔	Autre réparation d'artères abdominales, autre		
39.59.70↔	Autre réparation de veines abdominales, SAP		
39.59.71↔	Autre réparation de la veine cave inférieure		
39.59.72↔	Autre réparation de la veine iliaque		
39.59.79↔	Autre réparation de veines abdominales, autre		
39.59.80↔	Autre réparation de vaisseaux de membre inférieur, SAP		



39.72.29↔	Embolisation sélective de vaisseaux extracrâniens de la tête et du cou, autre	39.79.35↔	Embolisation sélective par liquides embolisants, vaisseaux viscéraux
39.72.30↔	Embolisation transluminale percutanée de malformation vasculaire par microcathéter, SAP	39.79.36↔	Embolisation sélective par liquides embolisants, vaisseaux abdominaux
39.72.31↔	Embolisation transluminale percutanée de malformation vasculaire par microcathéter, utilisation d'un microcathéter	39.79.38↔	Embolisation sélective par liquides embolisants, vaisseaux rachidiens
39.72.32↔	Embolisation transluminale percutanée de malformation vasculaire par microcathéter, utilisation de deux microcathéters	39.79.40↔	Embolisation sélective par ballonnets détachables, autres vaisseaux, SAP
39.72.33↔	Embolisation transluminale percutanée de malformation vasculaire par microcathéter, utilisation de trois microcathéters	39.79.41↔	Embolisation sélective par ballonnets détachables, vaisseaux du membre supérieur
39.72.34↔	Embolisation transluminale percutanée de malformation vasculaire par microcathéter, utilisation de quatre microcathéters	39.79.42↔	Embolisation sélective par ballonnets détachables, aorte
39.72.35↔	Embolisation transluminale percutanée de malformation vasculaire par microcathéter, utilisation de cinq microcathéters	39.79.44↔	Embolisation sélective par ballonnets détachables, vaisseaux thoraciques
39.72.36↔	Embolisation transluminale percutanée de malformation vasculaire par microcathéter, utilisation de 6 microcathéters et plus	39.79.45↔	Embolisation sélective par ballonnets détachables, vaisseaux viscéraux
39.72.99↔	Réparation ou occlusion endovasculaire des vaisseaux de la tête et du cou, autre	39.79.46↔	Embolisation sélective par ballonnets détachables, vaisseaux abdominaux
39.73.00↔	Implantation endovasculaire de greffe sur l'aorte thoracique, SAP	39.79.47↔	Embolisation sélective par ballonnets détachables, vaisseaux rachidiens
39.73.10↔	Implantation endovasculaire de greffe sur l'aorte thoracique, sans fenestration ni bras latéral	39.79.48↔	Embolisation sélective par ballonnets détachables, vaisseaux du membre inférieur
39.73.11↔	Implantation endovasculaire de greffe sur l'aorte thoracique, avec fenestration ou bras latéral	39.79.49↔	Embolisation sélective par ballonnets détachables, autres vaisseaux, autre
39.73.20↔	Implantation endovasculaire de greffe sur l'aorte thoraco-abdominale	39.79.50↔	Embolisation sélective par filtres (parapluie), autres vaisseaux, SAP
39.73.99↔	Implantation endovasculaire de greffe sur l'aorte thoracique, autre	39.79.51↔	Embolisation sélective par filtres (parapluie), vaisseaux du membre supérieur
39.76.62↔	Thrombectomie percutanée de vaisseau(x) extracrânien(s) assistée par stent	39.79.52↔	Embolisation sélective par filtres (parapluie), aorte
39.77.00↔	Intervention endovasculaire transluminale percutanée sur vaisseau(x) intracrânien(s), SAP	39.79.54↔	Embolisation sélective par filtres (parapluie), vaisseaux thoraciques
39.77.09↔	Intervention endovasculaire transluminale percutanée sur vaisseau(x) intracrânien(s), autre	39.79.55↔	Embolisation sélective par filtres (parapluie), vaisseaux viscéraux
39.77.10↔	Angioplastie percutanée à ballonnet de vaisseau(x) intracrânien(s)	39.79.56↔	Embolisation sélective par filtres (parapluie), vaisseaux abdominaux
39.77.20↔	Bladeangioplastie percutanée de vaisseau(x) intracrânien(s)	39.79.57↔	Embolisation sélective par filtres (parapluie), vaisseaux du membre inférieur
39.77.30↔	Angioplastie percutanée au laser de vaisseau(x) intracrânien(s)	39.79.58↔	Embolisation sélective par filtres (parapluie), vaisseaux rachidiens
39.77.40↔	Athérectomie percutanée de vaisseau(x) intracrânien(s)	39.79.59↔	Embolisation sélective par filtres (parapluie), autres vaisseaux, autre
39.77.50↔	Thrombolyse percutanée sélective de vaisseau(x) intracrânien(s)	39.79.61↔	Embolisation sélective par particules, vaisseaux du membre supérieur
39.77.60↔	Thrombectomie percutanée de vaisseau(x) intracrânien(s), SAP	39.79.62↔	Embolisation sélective par particules, aorte
39.77.61↔	Thrombectomie percutanée à lame rotative de vaisseau(x) intracrânien(s)	39.79.64↔	Embolisation sélective par particules, vaisseaux thoraciques
39.77.62↔	Thrombectomie percutanée de vaisseau(x) intracrânien(s) assistée par stent	39.79.65↔	Embolisation sélective par particules, vaisseaux viscéraux
39.77.69↔	Thrombectomie percutanée de vaisseau(x) intracrânien(s), autre	39.79.66↔	Embolisation sélective par particules, vaisseaux abdominaux
39.77.70↔	Extraction endovasculaire percutanée de corps étranger de vaisseau(x) intracrânien(s)	39.79.67↔	Embolisation sélective par particules, vaisseaux du membre inférieur
39.77.80↔	Spasmolyse intra-artérielle transluminale percutanée lors de vasospasmes cérébrovasculaires	39.79.68↔	Embolisation sélective par particules, vaisseaux rachidiens
39.79.11↔	Implantation endovasculaire de greffe, vaisseaux viscéraux	39.79.70↔	Fermeture d'artères par cathéter au laser, autres vaisseaux, SAP
39.79.12↔	Implantation endovasculaire de greffe, vaisseaux du bassin	39.79.71↔	Fermeture d'artères par cathéter au laser, artères du membre supérieur
39.79.13↔	Implantation endovasculaire de greffe, vaisseaux abdominaux	39.79.72↔	Fermeture d'artères par cathéter au laser, aorte
39.79.19↔	Implantation endovasculaire de greffe, autres vaisseaux, autre	39.79.74↔	Fermeture d'artères par cathéter au laser, vaisseaux thoraciques
39.79.21↔	Embolisation ou occlusion par coils, vaisseaux du membre supérieur	39.79.75↔	Fermeture d'artères par cathéter au laser, vaisseaux du membre inférieur
39.79.22↔	Embolisation ou occlusion par coils, aorte	39.79.76↔	Fermeture d'artères par cathéter au laser, vaisseaux viscéraux
39.79.24↔	Embolisation ou occlusion par coils, vaisseaux thoraciques	39.79.77↔	Fermeture d'artères par cathéter au laser, vaisseaux abdominaux
39.79.25↔	Embolisation ou occlusion par coils, vaisseaux viscéraux	39.79.79↔	Fermeture d'artères par cathéter au laser, autres vaisseaux, autre
39.79.26↔	Embolisation ou occlusion par coils, vaisseaux abdominaux	39.79.80↔	Fermeture d'artères par cathéter à radiofréquence, autres vaisseaux, SAP
39.79.27↔	Embolisation ou occlusion par coils, vaisseaux du membre inférieur	39.79.81↔	Fermeture d'artères par cathéter à radiofréquence, artères du membre supérieur
39.79.28↔	Embolisation ou occlusion par coils, vaisseaux rachidiens	39.79.82↔	Fermeture d'artères par cathéter à radiofréquence, aorte
39.79.29↔	Embolisation ou occlusion par coils, autres vaisseaux, autre	39.79.84↔	Fermeture d'artères par cathéter à radiofréquence, vaisseaux thoraciques
39.79.31↔	Embolisation sélective par liquides embolisants, vaisseaux du membre supérieur	39.79.85↔	Fermeture d'artères par cathéter à radiofréquence, vaisseaux du membre inférieur
39.79.32↔	Embolisation sélective par liquides embolisants, aorte		
39.79.34↔	Embolisation sélective par liquides embolisants, vaisseaux thoraciques		

39.79.86↔	Fermeture d'artères par cathéter à radiofréquence, vaisseaux viscéraux	40.41.10↔	Dissection sélective (fonctionnelle) des ganglions lymphatiques cervicaux, abord supraomohyoïde (régions I-III)
39.79.87↔	Fermeture d'artères par cathéter à radiofréquence, vaisseaux abdominaux	40.41.11↔	Dissection sélective (fonctionnelle) des ganglions lymphatiques cervicaux, abord latéral (régions II-IV)
39.79.89↔	Fermeture d'artères par cathéter à radiofréquence, autres vaisseaux, autre	40.41.12↔	Dissection sélective (fonctionnelle) des ganglions lymphatiques cervicaux, abord antérolatéral (régions I-IV)
39.8x.00↔	Opération du corps carotidien, du sinus carotidien et d'autres corps vasculaires, SAP	40.41.13↔	Dissection sélective (fonctionnelle) des ganglions lymphatiques cervicaux, abord postérolatéral (régions II-V)
39.8x.10↔	Exploration du corps carotidien et d'autres corps vasculaires	40.41.14↔	Dissection sélective (fonctionnelle) des ganglions lymphatiques cervicaux, abord central (région VI)
39.8x.11↔	Excision du corps carotidien et d'autres corps vasculaires	40.41.20↔	Dissection radicale des ganglions lymphatiques cervicaux (incl. modification)
39.8x.20↔	Implantation ou remplacement de générateur d'impulsions pour activation du baroréflexe	40.41.21↔	Dissection radicale étendue des ganglions lymphatiques cervicaux
39.8x.21↔	Révision sans remplacement de générateur d'impulsions pour activation du baroréflexe	40.41.99↔	Dissection radicale des ganglions lymphatiques cervicaux, autre
39.8x.22↔	Ablation de générateur d'impulsions pour activation du baroréflexe	40.50↔	Excision radicale de ganglions lymphatiques, SAP
39.8x.30↔	Implantation ou remplacement d'électrode(s) pour activation du baroréflexe	40.51.00↔	Excision radicale des ganglions lymphatiques axillaires, SAP
39.8x.31↔	Révision sans remplacement d'électrode(s) pour activation du baroréflexe	40.51.10↔	Excision radicale des ganglions lymphatiques axillaires, indépendante d'autre intervention
39.8x.32↔	Ablation d'électrode(s) pour activation du baroréflexe	40.51.11↔	Excision radicale des ganglions lymphatiques axillaires dans le cadre d'une autre intervention
39.8x.99↔	Opération du corps carotidien, du sinus carotidien et d'autres corps vasculaires, autre	40.51.99↔	Excision radicale des ganglions lymphatiques axillaires, autre
39.99.10↔	Aortopexie	40.52.00↔	Excision radicale des ganglions lymphatiques péri-aortiques, SAP
39.99.20↔	Opérations d'anomalies vasculaires congénitales, SAP	40.52.10↔	Excision radicale des ganglions lymphatiques rétropéritonéaux (para-aortiques, para-caves) et pelviens, indépendante d'autre intervention
39.99.21↔	Opérations d'anomalie congénitale de l'isthme aortique (sténose) ou d'interruption de la crosse aortique	40.52.11↔	Excision radicale des ganglions lymphatiques rétropéritonéaux (para-aortiques, para-caves) et pelviens, au cours d'une autre intervention
39.99.22↔	Opérations d'anomalie congénitale de l'artère ou de la veine pulmonaire ou d'une artère sous-clavière droite rétro-œsophagienne (arteria lusoria)	40.52.99↔	Excision radicale des ganglions lymphatiques péri-aortiques, autre
39.99.23↔	Opérations d'anomalies congénitales de la veine cave	40.53.00↔	Excision radicale des ganglions lymphatiques iliaques, SAP
39.99.24↔	Opération et unifocalisation de vaisseaux collatéraux congénitaux	40.53.10↔	Excision radicale des ganglions lymphatiques iliaques, indépendante d'autre intervention
39.99.30↔	Fermeture par cathéter du canal artériel de Botal, SAP	40.53.11↔	Excision radicale des ganglions lymphatiques iliaques dans le cadre d'une autre intervention
39.99.31↔	Fermeture par cathéter du canal artériel de Botal, avec coil	40.53.99↔	Excision radicale des ganglions lymphatiques iliaques, autre
39.99.32↔	Fermeture par cathéter du canal artériel de Botal, avec obturateur d'Amplatz	40.54.00↔	Excision radicale de ganglions lymphatiques inguinaux, SAP
39.99.38↔	Fermeture par cathéter du canal artériel de Botal, autre	40.54.10↔	Excision radicale de ganglions lymphatiques inguinaux en tant qu'intervention autonome
39.99.39↔	Opérations d'autres anomalies vasculaires congénitales	40.54.11↔	Excision radicale des ganglions lymphatiques inguinaux dans le cadre d'une autre intervention
40.3x.10↔	Lymphadénectomie régionale, indépendante d'autre intervention, SAP	40.54.99↔	Excision radicale des ganglions lymphatiques inguinaux, autre
40.3x.11↔	Lymphadénectomie régionale, indépendante d'autre intervention, région cervicale	40.59.00↔	Excision radicale d'autres ganglions lymphatiques, SAP
40.3x.12↔	Lymphadénectomie régionale, indépendante d'autre intervention, région axillaire	40.59.10↔	Excision radicale d'autres ganglions lymphatiques, indépendante d'autre intervention, SAP
40.3x.13↔	Lymphadénectomie régionale, indépendante d'autre intervention, région para-aortique, pelvienne ou iliaque ou pour obturation	40.59.11↔	Excision radicale de ganglions médiastinaux, indépendante d'autre intervention
40.3x.14↔	Lymphadénectomie régionale, indépendante d'autre intervention, région inguinale, chirurgie ouverte	40.59.12↔	Excision radicale de ganglions péribronchiques, indépendante d'autre intervention
40.3x.15↔	Lymphadénectomie régionale, indépendante d'autre intervention, région inguinale, par laparoscopie	40.59.19↔	Excision radicale d'autres ganglions lymphatiques, indépendante d'autre intervention, autre
40.3x.16↔	Lymphadénectomie régionale, indépendante d'autre intervention, région médiastinale et péribronchique	40.59.20↔	Excision radicale d'autres ganglions lymphatiques dans le cadre d'une autre intervention, SAP
40.3x.19↔	Lymphadénectomie régionale, indépendante d'autre intervention, autre	40.59.21↔	Excision radicale de ganglions lymphatiques médiastinaux dans le cadre d'une autre intervention
40.3x.21↔	Lymphadénectomie régionale dans le cadre d'une autre intervention, région cervicale	40.59.22↔	Excision radicale de ganglions lymphatiques péribronchiques dans le cadre d'une autre intervention
40.3x.22↔	Lymphadénectomie régionale dans le cadre d'une autre intervention, région axillaire	40.59.29↔	Excision radicale d'autres ganglions lymphatiques dans le cadre d'une autre intervention, autre
40.3x.23↔	Lymphadénectomie régionale dans le cadre d'une autre intervention, région para-aortique, pelvienne ou iliaque	40.59.99↔	Excision radicale d'autres ganglions lymphatiques, autre
40.3x.24↔	Lymphadénectomie régionale dans le cadre d'une autre intervention, pour obturation	40.62↔	Fistulisation du canal thoracique
40.3x.25↔	Lymphadénectomie régionale dans le cadre d'une autre intervention, région inguinale	40.63↔	Fermeture de fistule du canal thoracique
40.3x.26↔	Lymphadénectomie régionale dans le cadre d'une autre intervention, région médiastinale et péribronchique	40.64↔	Ligature du canal thoracique
40.3x.29↔	Lymphadénectomie régionale dans le cadre d'une autre intervention, autre	40.9x.10↔	Anastomose pour résorption de lymphoedème
40.40↔	Résection des ganglions cervicaux, SAP	40.9x.20↔	Incision de lymphocèle
40.41.00↔	Dissection radicale des ganglions lymphatiques cervicaux, SAP	41.00↔	Prélèvement et transplantation de cellules souches hématopoïétiques, SAP
		41.0b.09↔	Transplantation de cellules souches hématopoïétiques, autres
		41.0b.11↔	Transplantation de cellules souches hématopoïétiques de moelle osseuse, autologue

41.0b.12↔	Transplantation de cellules souches hématopoïétiques de moelle osseuse, allogène, donneur apparenté, HLA identique	42.42.20↔	Œsophagectomie totale avec rétablissement de la continuité, par voie transmédiastinale
41.0b.13↔	Transplantation de cellules souches hématopoïétiques de moelle osseuse, allogène, donneur apparenté, non HLA identique	42.42.21↔	Œsophagectomie totale avec rétablissement de la continuité, par voie thoraco-abdominale
41.0b.14↔	Transplantation de cellules souches hématopoïétiques de moelle osseuse, allogène, donneur non apparenté, HLA identique	42.42.29↔	Œsophagectomie totale avec rétablissement de la continuité, par autre abord
41.0b.15↔	Transplantation de cellules souches hématopoïétiques de moelle osseuse, allogène, donneur non apparenté, non HLA identique	42.42.99↔	Œsophagectomie totale, autre
41.0b.21↔	Transplantation de cellules souches hématopoïétiques de sang périphérique, autologue	42.51.00↔	Anastomose œsophago-œsophagienne intrathoracique, SAP
41.0b.22↔	Transplantation de cellules souches hématopoïétiques de sang périphérique, allogène, donneur apparenté, HLA identique	42.51.10↔	Anastomose œsophago-œsophagienne intrathoracique, correction d'atrésie pour rétablissement du transit pharyngo-œsophagien et réparation de fistule trachéo-œsophagienne congénitale
41.0b.23↔	Transplantation de cellules souches hématopoïétiques de sang périphérique, allogène, donneur apparenté, non HLA identique	42.51.99↔	Anastomose œsophago-œsophagienne intrathoracique, autre
41.0b.24↔	Transplantation de cellules souches hématopoïétiques de sang périphérique, allogène, donneur non apparenté, HLA identique	42.52↔	Anastomose œso-gastrique intrathoracique
41.0b.25↔	Transplantation de cellules souches hématopoïétiques de sang périphérique, allogène, donneur non apparenté, non HLA identique	42.53↔	Anastomose œsophagienne intrathoracique avec interposition d'intestin grêle
41.0b.31↔	Transplantation de cellules souches hématopoïétiques de sang du cordon ombilical, autologue	42.54↔	Autre anastomose œso-entérale intrathoracique
41.0b.32↔	Transplantation de cellules souches hématopoïétiques de sang du cordon ombilical, pour transplantation allogène, donneur apparenté, HLA identique	42.55↔	Anastomose œsophagienne intrathoracique avec interposition colique
41.0b.33↔	Transplantation de cellules souches hématopoïétiques de sang du cordon ombilical, pour transplantation allogène, donneur apparenté, non HLA identique	42.56↔	Autre anastomose œso-colique intrathoracique
41.0b.34↔	Transplantation de cellules souches hématopoïétiques de sang du cordon ombilical, pour transplantation allogène, donneur non apparenté, HLA identique	42.58↔	Anastomose œsophagienne intrathoracique avec autre interposition
41.0b.35↔	Transplantation de cellules souches hématopoïétiques de sang du cordon ombilical, pour transplantation allogène, donneur non apparenté, non HLA identique	42.59↔	Anastomose intrathoracique de l'œsophage, autre
41.0d↔	Prélèvement et transplantation de cellules souches hématopoïétiques, autres	42.61↔	Œsophago-œsophagostomie anté sternale
41.2↔	Splénectomie	42.62↔	Œsophago-gastrostomie anté sternale
41.33↔	Biopsie de la rate, ouverte	42.63↔	Anastomose œsophagienne anté sternale avec interposition d'intestin grêle
41.41↔	Marsupialisation de kyste de la rate	42.64↔	Autre œsophago-entérostomie anté sternale
41.42.00↔	Excision ou destruction de lésion ou de tissu de la rate, SAP	42.65↔	Anastomose œsophagienne anté sternale avec interposition colique
41.42.10↔	Excision de lésion ou de tissu de la rate	42.66↔	Autre œsophago-colostomie anté sternale
41.42.20↔	Destruction de lésion ou de tissu de la rate	42.68↔	Autre anastomose œsophagienne anté sternale avec interposition
41.42.99↔	Excision ou destruction de lésion ou de tissu de la rate, autre	42.69↔	Anastomose œsophagienne anté sternale, autre
41.43↔	Splénectomie partielle	42.7x.11↔	Œsophagomyotomie chirurgicale ouverte
41.5↔	Splénectomie totale	42.7x.12↔	Œsophagomyotomie laparoscopique
41.93↔	Excision de rate surnuméraire	42.7x.21↔	Œsophagomyotomie pharyngo-cervicale chirurgicale ouverte
41.94↔	Transplantation de rate	42.7x.22↔	Œsophagomyotomie pharyngo-cervicale par laparoscopie
41.95.00↔	Réparation et opération plastique de la rate, SAP	42.7x.31↔	Œsophago-gastromyotomie chirurgicale ouverte
41.95.10↔	Réparation de la rate, suture	42.7x.32↔	Œsophago-gastromyotomie laparoscopique
41.95.99↔	Réparation et opération plastique de la rate, autre	42.81.20↔	Insertion et remplacement de prothèse non auto-expandible (tube permanent) dans l'œsophage, par chirurgie ouverte
41.99↔	Autres opérations de la rate	42.81.21↔	Insertion et remplacement de deux prothèses non auto-expandibles (tubes permanents) dans l'œsophage, par chirurgie ouverte
42.09.11↔	Autre incision chirurgicale ouverte de l'œsophage	42.81.22↔	Insertion et remplacement de plus de deux prothèses non auto-expandibles (tubes permanents) dans l'œsophage, par chirurgie ouverte
42.09.12↔	Autre incision laparoscopique de l'œsophage	42.81.30↔	Insertion et remplacement de prothèse non auto-expandible (tube permanent) dans l'œsophage, par laparoscopie
42.10↔	Œsophagostomie, SAP	42.81.31↔	Insertion et remplacement de deux prothèses non auto-expandibles (tubes permanents) dans l'œsophage, par laparoscopie
42.11↔	Œsophagostomie cervicale	42.81.32↔	Insertion et remplacement de plus de deux prothèses non auto-expandibles (tubes permanents) dans l'œsophage, par laparoscopie
42.12↔	Extériorisation du sac œsophagien	42.81.50↔	Insertion et remplacement de prothèse auto-expandible (tube permanent) dans l'œsophage, par chirurgie ouverte
42.19↔	Autre fistulisation externe de l'œsophage	42.81.51↔	Insertion et remplacement de deux prothèses auto-expandibles (tubes permanents) dans l'œsophage, par chirurgie ouverte
42.21↔	Œsophagoscopie opératoire par incision	42.81.52↔	Insertion et remplacement de plus de deux prothèses auto-expandibles (tubes permanents) dans l'œsophage, par chirurgie ouverte
42.25↔	Biopsie de l'œsophage à ciel ouvert	42.81.60↔	Insertion et remplacement de prothèse auto-expandible (tube permanent) dans l'œsophage, par laparoscopie
42.31↔	Excision locale de diverticule œsophagien	42.81.61↔	Insertion et remplacement de deux prothèses auto-expandibles (tubes permanents) dans l'œsophage, par laparoscopie
42.32↔	Excision locale d'autre lésion ou tissu œsophagien	42.81.62↔	Insertion et remplacement de plus de deux prothèses auto-expandibles (tubes permanents) dans l'œsophage, par laparoscopie
42.39↔	Autre destruction de lésion ou de tissu œsophagien	42.82↔	Suture de lacération de l'œsophage
42.40↔	Œsophagectomie, SAP	42.83↔	Fermeture d'œsophagostomie
42.41.00↔	Œsophagectomie partielle, SAP		
42.41.10↔	Œsophagectomie partielle, sans rétablissement de continuité		
42.41.20↔	Œsophagectomie partielle, avec rétablissement de continuité		
42.41.99↔	Œsophagectomie partielle, autre		
42.42.00↔	Œsophagectomie totale, SAP		
42.42.10↔	Œsophagectomie totale, sans rétablissement de la continuité		

42.85↔	Réparation de sténose œsophagienne	43.89.51↔	Switch duodéal après sleeve resection (seconde intervention), par laparoscopie
42.87↔	Autre greffe de l'œsophage	43.89.61↔	Gastrectomie partielle avec gastro-gastrostomie
42.88.00↔	Enlèvement de prothèse de l'œsophage, SAP	43.91↔	Gastrectomie totale avec interposition intestinale
42.88.11↔	Enlèvement chirurgical ouvert de prothèse de l'œsophage	43.92↔	Œsophago-duodénostomie ou œsophago-jéjunostomie avec gastrectomie complète
42.88.12↔	Enlèvement de prothèse de l'œsophage, par laparoscopie	43.99.00↔	Autre gastrectomie totale, SAP
42.88.99↔	Enlèvement de prothèse de l'œsophage, autre	43.99.10↔	Gastrectomie résiduelle à la suite d'une intervention bariatrique, chirurgicale ouverte
42.91↔	Ligature de varices œsophagiennes	43.99.11↔	Gastrectomie résiduelle à la suite d'une intervention bariatrique, laparoscopique
42.99.10↔	Autre opération de l'œsophage, opération de dévascularisation de l'œsophage	43.99.99↔	Autre gastrectomie totale, autre
42.99.35↔	Implantation d'un système anti-reflux pour soutenir la fonction du sphincter œsophagien, chirurgicale ouverte	44.00↔	Vagotomie, SAP
42.99.36↔	Implantation d'un système anti-reflux pour soutenir la fonction du sphincter œsophagien, laparoscopique	44.01↔	Vagotomie tronculaire
42.99.37↔	Implantation d'une sonde de système anti-reflux pour soutenir la fonction du sphincter œsophagien, chirurgicale ouverte	44.02↔	Vagotomie supersélective
42.99.38↔	Implantation d'une sonde de système anti-reflux pour soutenir la fonction du sphincter œsophagien, laparoscopique	44.03↔	Autre vagotomie sélective
42.99.3a↔	Enlèvement d'un système anti-reflux soutenant la fonction du sphincter œsophagien, chirurgical ouvert	44.11↔	Gastrosopie transabdominale
42.99.3b↔	Enlèvement d'un système anti-reflux soutenant la fonction du sphincter œsophagien, laparoscopique	44.15↔	Biopsie ouverte de l'estomac
42.99.3c↔	Enlèvement d'une sonde de système anti-reflux soutenant la fonction du sphincter œsophagien, chirurgical ouvert	44.21↔	Dilatation du pylore par incision
42.99.3d↔	Enlèvement d'une sonde de système anti-reflux soutenant la fonction du sphincter œsophagien, laparoscopique	44.29↔	Pyloroplastie, autre
42.99.3e↔	Révision sans remplacement d'un système anti-reflux soutenant la fonction du sphincter œsophagien, chirurgicale ouverte	44.31.00↔	Bypass gastrique, SAP
42.99.3f↔	Révision sans remplacement d'un système anti-reflux soutenant la fonction du sphincter œsophagien, laparoscopique	44.31.09↔	Bypass gastrique, autre
42.99.42↔	Ligature par anse largable et clipping œsophagien, par chirurgie ouverte	44.31.11↔	Bypass gastrique proximal, chirurgical ouvert
43.0↔	Gastrotomie	44.31.12↔	Bypass gastrique proximal, laparoscopique
43.3↔	Pyloromyotomie	44.31.13↔	Bypass gastrique proximal après Sleeve resection, intervention inverse, chirurgical ouvert
43.5↔	Gastrectomie partielle, avec anastomose œsophagienne	44.31.14↔	Bypass gastrique proximal après Sleeve resection, intervention inverse, laparoscopique
43.6x.00↔	Gastrectomie partielle, avec anastomose duodénale, SAP	44.31.15↔	Bypass gastrique proximal après Gastric Banding, à la suite d'une intervention bariatrique, chirurgical ouvert
43.6x.10↔	Résection du pylore avec anastomose duodénale	44.31.16↔	Bypass gastrique proximal après Gastric Banding, à la suite d'une intervention bariatrique, laparoscopique
43.6x.20↔	Opération de Billroth I	44.31.21↔	Bypass gastrique distal, chirurgical ouvert
43.6x.99↔	Gastrectomie partielle, avec anastomose duodénale, autre	44.31.22↔	Bypass gastrique distal, laparoscopique
43.70↔	Gastrectomie partielle, avec anastomose jéjunale et iléale, SAP	44.31.31↔	Omega-loop Gastric Bypass, par chirurgie ouverte
43.71.11↔	Gastrectomie partielle (résection des 2/3) avec anastomose jéjunale	44.31.32↔	Omega-loop Gastric Bypass, par laparoscopie
43.71.21↔	Gastrectomie partielle (résection des 4/5) avec anastomose jéjunale	44.31.41↔	Bypass gastrique par anastomose de Roux-en-Y, par chirurgie ouverte
43.72.11↔	Gastrectomie partielle (résection des 2/3) avec anastomose iléale	44.31.42↔	Bypass gastrique par anastomose de Roux-en-Y, par laparoscopie
43.72.21↔	Gastrectomie partielle (résection des 4/5) avec anastomose iléale	44.38↔	Gastro-entérostomie laparoscopique
43.79↔	Gastrectomie partielle, avec anastomose jéjunale et iléale, autres	44.39↔	Gastro-entérostomie sans gastrectomie, autre
43.81↔	Gastrectomie partielle, avec transposition jéjunale	44.40↔	Suture d'ulcère peptique, SAP
43.89.00↔	Autre gastrectomie partielle, SAP	44.41↔	Suture d'ulcère gastrique
43.89.09↔	Autre gastrectomie partielle, autre	44.42↔	Suture d'ulcère duodéal
43.89.10↔	Résection segmentaire de l'estomac	44.49.10↔	Sclérose chirurgicale ouverte de varices gastriques
43.89.20↔	Dérivation bilio-pancréatique de l'estomac selon Scopinaro, technique à ciel ouvert	44.49.11↔	Sclérose laparoscopique de varices gastriques
43.89.21↔	Dérivation bilio-pancréatique de l'estomac selon Scopinaro, par laparoscopie	44.49.20↔	Ligature chirurgicale ouverte de varices gastriques
43.89.30↔	Dérivation bilio-pancréatique de l'estomac avec switch duodéal [BPD-DS], chirurgicale ouverte	44.49.21↔	Ligature laparoscopique de varices gastriques
43.89.31↔	Dérivation bilio-pancréatique de l'estomac avec switch duodéal [BPD-DS], laparoscopique	44.49.30↔	Opération de dévascularisation fundique
43.89.40↔	Tubulisation gastrique (sleeve resection), technique à ciel ouvert	44.5x.00↔	Révision d'anastomose gastrique, SAP
43.89.41↔	Tubulisation gastrique (sleeve resection), par laparoscopie	44.5x.10↔	Révision d'anastomose gastrique après opération de Billroth I et II
43.89.42↔	Sleeve resection après mise en place d'un anneau gastrique, chirurgicale ouverte	44.5x.21↔	Révision d'anastomose gastrique après bypass gastrique ou avec interposition intestinale, chirurgicale ouverte
43.89.43↔	Sleeve resection après mise en place d'un anneau gastrique, laparoscopique	44.5x.22↔	Révision d'anastomose gastrique après bypass gastrique ou avec interposition intestinale, laparoscopique
43.89.44↔	Re-sleeve resection, chirurgicale ouverte	44.5x.33↔	Révision de poche après bypass gastrique, sans recréation, par chirurgie ouverte
43.89.45↔	Re-sleeve resection, laparoscopique	44.5x.34↔	Révision de poche après bypass gastrique, sans recréation, par laparoscopie
43.89.50↔	Switch duodéal après sleeve resection (seconde intervention), technique à ciel ouvert	44.5x.35↔	Révision de poche après bypass gastrique, avec recréation, par chirurgie ouverte
		44.5x.36↔	Révision de poche après bypass gastrique, avec recréation, par laparoscopie
		44.5x.41↔	Révision à la suite d'une dérivation bilio-pancréatique [BPD], chirurgicale ouverte
		44.5x.42↔	Révision à la suite d'une dérivation bilio-pancréatique [BPD], laparoscopique
		44.5x.43↔	Intervention inversée à la suite d'une dérivation bilio-pancréatique [BPD], chirurgicale ouverte

44.5x.44↔	Intervention inversée à la suite d'une dérivation bilio-pancréatique [BPD], laparoscopique	44.99.52↔	Insertion ou remplacement de prothèse non auto-expansible dans l'estomac, par laparoscopie
44.5x.51↔	Intervention inversée après bypass gastrique, chirurgicale ouverte	44.99.61↔	Insertion ou remplacement de prothèse auto-expansible dans l'estomac, par chirurgie ouverte
44.5x.52↔	Intervention inversée après bypass gastrique, laparoscopique	44.99.62↔	Insertion ou remplacement de prothèse auto-expansible dans l'estomac, par laparoscopie
44.5x.99↔	Révision d'anastomose gastrique, autre	44.99.71↔	Enlèvement chirurgical ouvert de prothèse de l'estomac
44.61↔	Suture de lacération de l'estomac	44.99.72↔	Enlèvement laparoscopique de prothèse de l'estomac
44.63.00↔	Fermeture d'autre fistule gastrique, SAP	44.99.80↔	Implantation et remplacement de pacemaker gastrique (y c. sondes)
44.63.11↔	Fermeture chirurgicale ouverte d'autre fistule gastrique	44.99.81↔	Révision sans remplacement de pacemaker gastrique (y c. sondes)
44.63.12↔	Fermeture laparoscopique d'autre fistule gastrique	44.99.91↔	Autres opérations du pylore
44.63.99↔	Fermeture d'autre fistule gastrique, autre	45.15↔	Biopsie de l'intestin grêle, à ciel ouvert
44.64↔	Gastropexie	45.26↔	Biopsie ouverte du gros intestin
44.65.00↔	Œsophago-gastroplastie, SAP	45.50↔	Isolement de segment d'intestin, SAP
44.65.10↔	Œsophago-gastroplastie chirurgicale ouverte, plastie du cardia	45.51↔	Isolement de segment d'intestin grêle
44.65.20↔	Œsophago-gastroplastie chirurgicale ouverte, (hémi-)fundoplicature	45.52↔	Isolement de segment du gros intestin
44.65.99↔	Œsophago-gastroplastie, autre	45.61↔	Résection segmentaire multiple d'intestin grêle
44.66.00↔	Autres mesures de reconstruction de la fonction du sphincter gastro-œsophagien, SAP	45.62↔	Autre résection partielle d'intestin grêle
44.66.11↔	Plastie hiatale lors d'une intervention bariatrique, chirurgicale ouverte	45.63.00↔	Exérèse totale de l'intestin grêle, SAP
44.66.99↔	Autres mesures de reconstruction de la fonction du sphincter gastro-œsophagien, autre	45.63.99↔	Exérèse totale de l'intestin grêle, autre
44.67.00↔	Interventions laparoscopiques de restauration de fonction du sphincter gastro-œsophagien, SAP	45.70↔	Excision partielle du gros intestin, SAP
44.67.10↔	Interventions laparoscopiques de restauration de fonction du sphincter gastro-œsophagien, plastie laparoscopique du cardia	45.72.11↔	Résection iléo-caecale, par chirurgie ouverte
44.67.20↔	Interventions laparoscopiques de restauration de fonction du sphincter gastro-œsophagien, (hémi-)fundoplicature laparoscopique	45.72.12↔	Résection iléo-caecale, par laparoscopie
44.67.99↔	Interventions laparoscopiques de restauration de fonction du sphincter gastro-œsophagien, autre	45.73.11↔	Hémi-colectomie droite, par chirurgie ouverte
44.68↔	Gastroplastie	45.73.12↔	Hémi-colectomie droite, par laparoscopie
44.69↔	Autre réparation de l'estomac, autre	45.74.11↔	Résection du côlon transverse, par chirurgie ouverte
44.91↔	Ligature de varices gastriques	45.74.12↔	Résection du côlon transverse, par laparoscopie
44.92↔	Manipulation peropératoire de l'estomac	45.75.11↔	Hémi-colectomie gauche, par chirurgie ouverte
44.93↔	Insertion de ballonnet gastrique	45.75.12↔	Hémi-colectomie gauche, par laparoscopie
44.94↔	Enlèvement de ballonnet gastrique	45.75.21↔	Hémi-colectomie gauche avec sigmoïdectomie, par chirurgie ouverte
44.95.00↔	Opération restrictive de l'estomac, SAP	45.75.22↔	Hémi-colectomie gauche avec sigmoïdectomie, par laparoscopie
44.95.09↔	Opération restrictive de l'estomac, autre	45.76.00↔	Sigmoïdectomie, SAP
44.95.11↔	Gastric banding, chirurgical ouvert	45.76.09↔	Sigmoïdectomie, autre
44.95.12↔	Gastric banding, laparoscopique	45.76.11↔	Sigmoïdectomie, par chirurgie ouverte
44.95.21↔	Gastroplastie verticale, par chirurgie ouverte	45.76.21↔	Sigmoïdectomie, par laparoscopie
44.95.22↔	Gastroplastie verticale, par laparoscopie	45.77.11↔	Hémi-colectomie droite étendue, par chirurgie ouverte
44.96.00↔	Révision d'opération restrictive de l'estomac, SAP	45.77.12↔	Hémi-colectomie droite étendue, par laparoscopie
44.96.11↔	Remise en place de l'anneau après Gastric Banding, chirurgicale ouverte	45.77.21↔	Hémi-colectomie gauche étendue, par chirurgie ouverte
44.96.12↔	Remise en place de l'anneau après Gastric Banding, laparoscopique	45.77.22↔	Hémi-colectomie gauche étendue, par laparoscopie
44.96.13↔	Changement de l'anneau après Gastric Banding, chirurgical ouvert	45.78.11↔	Résection segmentaire, par chirurgie ouverte
44.96.14↔	Changement de l'anneau après Gastric Banding, laparoscopique	45.78.12↔	Résection segmentaire, par laparoscopie
44.96.16↔	Réparation du cathéter après Gastric Banding, avec intervention intra-abdominale, chirurgicale ouverte	45.78.21↔	Résection segmentaire multiple, par chirurgie ouverte
44.96.17↔	Réparation du cathéter après Gastric Banding, avec intervention intra-abdominale, laparoscopique	45.78.22↔	Résection segmentaire multiple, par laparoscopie
44.96.18↔	Changement de boîtier après Gastric Banding	45.79↔	Excision partielle du gros intestin, autre
44.96.99↔	Révision d'opération restrictive de l'estomac, autre	45.80↔	Colectomie totale; SAP
44.97.00↔	Enlèvement de dispositif(s) de restriction gastrique, SAP	45.81.11↔	Colectomie, par chirurgie ouverte
44.97.11↔	Enlèvement d'anneau gastrique, chirurgical ouvert	45.81.12↔	Colectomie, par laparoscopie
44.97.12↔	Enlèvement d'anneau gastrique, laparoscopique	45.82.11↔	Proctocolectomie, par chirurgie ouverte
44.97.99↔	Enlèvement de dispositif(s) de restriction gastrique, autre	45.82.12↔	Proctocolectomie, par laparoscopie
44.99.11↔	Dilatation chirurgicale ouverte de l'estomac	45.89↔	Colectomie totale, autre
44.99.12↔	Dilatation laparoscopique de l'estomac	45.90↔	Anastomose intestinale, SAP
44.99.21↔	Ligature par anse largable et clipping gastrique, par chirurgie ouverte	45.91↔	Anastomose entre intestin grêle et intestin grêle
44.99.22↔	Ligature par anse largable et clipping gastrique, par laparoscopie	45.92.11↔	Anastomose entre l'intestin grêle et le rectum avec formation d'un réservoir (pouch)
44.99.51↔	Insertion ou remplacement de prothèse non auto-expansible dans l'estomac, par chirurgie ouverte	45.92.12↔	Anastomose entre l'intestin grêle et le rectum sans formation d'un réservoir (pouch)
		45.93↔	Anastomose entre intestin grêle et gros intestin
		45.94↔	Anastomose entre gros intestin et gros intestin
		45.95.11↔	Anastomose entre l'intestin grêle et l'anus avec formation d'un réservoir
		45.95.12↔	Anastomose entre l'intestin grêle et l'anus sans formation de réservoir
		45.95.21↔	Anastomose entre le côlon et l'anus
		45.96↔	Anastomose entre le côlon et le rectum
		45.97.11↔	Création d'une anastomose basse sur l'intestin grêle, par chirurgie ouverte
		45.97.12↔	Création d'une anastomose basse sur l'intestin grêle, par laparoscopie

45.98.11↔	Révision d'anastomose de l'intestin grêle	46.79.32↔	Entéroplastie transverse sérielle [STEP]
45.98.12↔	Révision d'anastomose du gros intestin	46.79.39↔	Autre allongement de l'intestin
45.98.13↔	Révision d'une anastomose à l'anus	46.79.40↔	Réalisation d'un réservoir, intestin grêle
45.99↔	Anastomose intestinale, autre	46.79.41↔	Réalisation d'un réservoir, gros intestin
46.02↔	Résection de segment extériorisé d'intestin grêle	46.79.50↔	Révision d'un réservoir, intestin grêle
46.04↔	Résection de segment extériorisé de gros intestin	46.79.51↔	Révision d'un réservoir, gros intestin
46.10↔	Colostomie, SAP	46.80↔	Manipulation intra-abdominale d'intestin, SAP
46.12.11↔	Colostomie terminale, par chirurgie ouverte	46.81↔	Manipulation intra-abdominale d'intestin grêle
46.12.12↔	Colostomie terminale, par laparoscopie	46.82↔	Manipulation intra-abdominale du gros intestin (côlon)
46.15.11↔	Double colostomie, par chirurgie ouverte	46.91↔	Myotomie du côlon sigmoïde
46.15.12↔	Double colostomie, par laparoscopie	46.92↔	Myotomie d'autre partie du côlon (sauf sigmoïde)
46.19↔	Colostomie, autre	46.97.00↔	Transplantation intestinale, SAP
46.20↔	Jéjunostomie et iléostomie, SAP	46.97.10↔	Transplantation intestinale, retransplantation d'intestin grêle durant la même hospitalisation
46.25.11↔	Jéjunostomie et iléostomie terminale, par chirurgie ouverte	46.97.99↔	Transplantation intestinale, autre
46.25.12↔	Jéjunostomie et iléostomie terminale, par laparoscopie	47.00↔	Appendicectomie, SAP
46.26.11↔	Double jéjunostomie et iléostomie, par chirurgie ouverte	47.01↔	Appendicectomie, par laparoscopie
46.26.12↔	Double jéjunostomie et iléostomie, par laparoscopie	47.02↔	Appendicectomie, par chirurgie ouverte
46.29↔	Jéjunostomie et iléostomie, autre	47.09↔	Appendicectomie, autres
46.2a↔	Réalisation d'une anastomose selon Bishop-Koop	47.11↔	Appendicectomie en passant, dans le cadre d'une laparoscopie faite pour une autre raison
46.33↔	Réalisation d'une duodénostomie	47.2↔	Drainage d'abcès appendiculaire
46.39↔	Autre entérostomie, autre	47.9↔	Opérations de l'appendice, autre
46.40↔	Révision de stoma intestinal, SAP	48.0↔	Rectotomie
46.41.00↔	Révision de stomie de l'intestin grêle, SAP	48.1↔	Rectostomie
46.41.10↔	Plastie d'élargissement ou de resserrement de stomie de l'intestin grêle	48.21↔	Rectosigmoïdoscopie transabdominale
46.41.11↔	Nouvelle implantation de stomie de l'intestin grêle	48.25↔	Biopsie ouverte du rectum
46.41.12↔	Ablation de la partie avancée d'une stomie de l'intestin grêle	48.26↔	Biopsie de tissu périmrectal
46.41.20↔	Conversion d'une stomie de l'intestin grêle en stomie continente	48.41↔	Résection sous-muqueuse du rectum (opération de Soave)
46.41.99↔	Révision de stomie de l'intestin grêle, autre	48.49↔	Résection du rectum avec abaissement du côlon, autre
46.42.00↔	Reconstruction d'une hernie parastomiale, SAP	48.50↔	Résection du rectum sans conservation du sphincter, SAP
46.42.09↔	Reconstruction d'une hernie parastomiale, autres	48.51↔	Résection abdomino-périnéale du rectum
46.42.11↔	Reconstruction d'une hernie parastomiale, par chirurgie ouverte, sans implantation de membranes ou filets	48.53↔	Résection abdomino-sacrée, sacro-périnéale et périnéale du rectum
46.42.12↔	Reconstruction d'une hernie parastomiale, par chirurgie ouverte, avec implantation de membranes ou filets	48.59↔	Résection du rectum sans conservation du sphincter, autre
46.42.21↔	Reconstruction d'une hernie parastomiale, par laparoscopie, sans implantation de membranes ou filets	48.65↔	Résection du rectum selon Duhamel
46.42.22↔	Reconstruction d'une hernie parastomiale, par laparoscopie, avec implantation de membranes ou filets	48.66.00↔	Résection du rectum avec conservation du sphincter, SAP
46.43.00↔	Révision de stomie artificielle du gros intestin, SAP	48.66.09↔	Résection du rectum avec conservation du sphincter, autre
46.43.10↔	Plastie d'élargissement ou de resserrement de colostomie	48.66.11↔	Résection en manchette et résection tubulaire du rectum, avec anastomose, par chirurgie ouverte
46.43.11↔	Nouvelle implantation de colostomie	48.66.12↔	Résection en manchette et résection tubulaire du rectum, avec entérostomie et fermeture du bout distal, par chirurgie ouverte
46.43.12↔	Ablation de la partie avancée d'une colostomie	48.66.13↔	Résection en manchette et résection tubulaire du rectum, avec anastomose, par laparoscopie
46.43.20↔	Conversion d'une colostomie en stomie continente	48.66.14↔	Résection en manchette et résection tubulaire du rectum, avec entérostomie et fermeture du bout distal, par laparoscopie
46.43.99↔	Autre révision de stomie artificielle du gros intestin, autre	48.66.15↔	Résection en manchette et résection tubulaire du rectum, transanale
46.51.00↔	Fermeture de stomie de l'intestin grêle, SAP	48.66.21↔	Résection antérieure du rectum, avec anastomose, par chirurgie ouverte
46.51.10↔	Fermeture de double stomie de l'intestin grêle	48.66.22↔	Résection antérieure du rectum, avec entérostomie et fermeture du bout distal, par chirurgie ouverte
46.51.20↔	Fermeture de stomie terminale de l'intestin grêle	48.66.23↔	Résection antérieure du rectum, avec anastomose, par laparoscopie
46.51.99↔	Fermeture de stomie de l'intestin grêle, autre	48.66.24↔	Résection antérieure du rectum, avec entérostomie et fermeture du bout distal, par laparoscopie
46.52.10↔	Fermeture d'une double colostomie	48.66.25↔	Résection antérieure du rectum, transanale
46.52.20↔	Fermeture de colostomie terminale	48.66.31↔	Résection antérieure profonde du rectum, avec anastomose, par chirurgie ouverte
46.61↔	Fixation de l'intestin grêle à la paroi abdominale	48.66.32↔	Résection antérieure profonde du rectum, avec entérostomie et fermeture du bout distal, par chirurgie ouverte
46.62↔	Autre fixation de l'intestin grêle	48.66.33↔	Résection antérieure profonde du rectum, avec anastomose, par laparoscopie
46.63↔	Fixation du gros intestin à la paroi abdominale	48.66.34↔	Résection antérieure profonde du rectum, avec entérostomie et fermeture du bout distal, par laparoscopie
46.64↔	Autre fixation du gros intestin	48.66.35↔	Résection antérieure profonde du rectum, avec anastomose, transanale
46.71↔	Suture de lacération du duodénum	48.69↔	Autre résection du rectum, autre
46.72.11↔	Fermeture chirurgicale ouverte de fistule duodénale	48.71↔	Suture de lacération du rectum
46.72.12↔	Fermeture laparoscopique de fistule duodénale	48.72↔	Fermeture de proctostomie
46.73↔	Suture de lacération d'intestin grêle, sauf duodénale	48.73↔	Fermeture d'autre fistule rectale
46.74.11↔	Fermeture chirurgicale ouverte de fistule d'intestin grêle, sauf duodénale		
46.74.12↔	Fermeture laparoscopique de fistule d'intestin grêle, sauf duodénale		
46.75↔	Suture de lacération du gros intestin		
46.76.11↔	Fermeture chirurgicale ouverte de fistule du gros intestin		
46.76.12↔	Fermeture laparoscopique de fistule du gros intestin		
46.79.10↔	Suture d'autre lacération de l'intestin		
46.79.21↔	Fermeture chirurgicale ouverte d'autre fistule intestinale		
46.79.22↔	Fermeture laparoscopique d'autre fistule intestinale		
46.79.30↔	Plastie d'élargissement ou de resserrement de l'intestin		
46.79.31↔	Allongement longitudinal de l'intestin selon Bianchi		

48.75.00↔	Rectopexie abdominale, SAP	50.27.22↔	Destruction locale de lésion ou de tissu du foie, par thermothérapie, par laparoscopie
48.75.09↔	Rectopexie abdominale, autre	50.27.23↔	Destruction locale de lésion ou de tissu du foie, par cryothérapie, par laparoscopie
48.75.11↔	Rectopexie abdominale, par chirurgie ouverte	50.27.24↔	Destruction locale de lésion ou de tissu du foie, au laser, par laparoscopie
48.75.21↔	Rectopexie abdominale, par laparoscopie	50.27.25↔	Destruction locale de lésion ou de tissu du foie, par électroporation irréversible, par laparoscopie
48.76.00↔	Autre rectopexie, SAP	50.27.29↔	Destruction locale de lésion ou de tissu du foie, par laparoscopie, autre
48.76.10↔	Rectopexie par rectotomie postérieure	50.2a.11↔	Résection de kyste hépatique, par chirurgie ouverte
48.76.11↔	Autre rectopexie, résection de muqueuse extra-anales (selon Rehn-Delorme)	50.2a.12↔	Résection de kyste hépatique, par laparoscopie
48.76.99↔	Autre rectopexie, autre	50.2a.21↔	Bisegmentectomie, par chirurgie ouverte
48.92↔	Myectomie ano-rectale	50.2a.22↔	Bisegmentectomie, par laparoscopie
48.93↔	Réparation de fistule périrectale	50.2a.23↔	Hémihépatectomie gauche, par chirurgie ouverte
49.51↔	Sphinctérotomie anale latérale gauche	50.2a.24↔	Hémihépatectomie gauche, par laparoscopie
49.52↔	Sphinctérotomie anale postérieure	50.2a.25↔	Hémihépatectomie gauche étendue, par chirurgie ouverte
49.59↔	Sphinctérotomie anale, autre	50.2a.26↔	Hémihépatectomie gauche étendue, par laparoscopie
49.74↔	Transposition du muscle droit interne (muscle gracile) de la cuisse pour incontinence anale	50.2a.27↔	Hémihépatectomie droite, par chirurgie ouverte
49.75↔	Implantation ou révision de sphincter anal artificiel	50.2a.28↔	Hémihépatectomie droite, par laparoscopie
49.76↔	Ablation de sphincter anal artificiel	50.2a.2a↔	Hémihépatectomie droite étendue, par chirurgie ouverte
49.77.11↔	Anoproctoplastie, par chirurgie ouverte	50.2a.2b↔	Hémihépatectomie droite étendue, par laparoscopie
49.77.12↔	Anoproctoplastie, périnéale	50.2a.2c↔	Autre résection de plusieurs segments contigus, par chirurgie ouverte
49.77.13↔	Anoproctoplastie, par laparoscopie	50.2a.2d↔	Autre résection de plusieurs segments contigus, par laparoscopie
49.78.00↔	Réparation d'agénésies anorectales congénitales et atrésies anales, SAP	50.2b.11↔	Transsection hépatique et ligature de branches portales par chirurgie ouverte, 1ère étape ALPPS
49.78.09↔	Réparation d'agénésies anorectales congénitales et atrésies anales, autre	50.2b.12↔	Transsection hépatique et ligature de branches portales, par laparoscopie, 1ère étape ALPPS
49.78.11↔	Anorectoplastie antérieure, par chirurgie ouverte et périnéale	50.2c.11↔	Bisegmentectomie, par chirurgie ouverte, pour don d'organe par une personne vivante
49.78.12↔	Anorectoplastie sagittale postérieure [PSARP], par chirurgie ouverte et périnéale	50.2c.12↔	Bisegmentectomie, par laparoscopie, pour don d'organe par une personne vivante
49.78.13↔	Anorectoplastie sagittale postérieure [PSARP], avec fermeture de fistule de l'appareil génito-urinaire, par chirurgie ouverte et périnéale	50.2c.13↔	Hémihépatectomie gauche, par chirurgie ouverte, pour don d'organe par une personne vivante
49.78.14↔	Anorectoplastie sagittale postérieure [PSARP], avec correction d'une malformation du vagin, par chirurgie ouverte et périnéale	50.2c.14↔	Hémihépatectomie gauche, par laparoscopie, pour don d'organe par une personne vivante
49.78.21↔	Abaissement abdominopérinéal ou sacro-abdominopérinéal lors d'agénésies anorectales congénitales et atrésies anaales	50.2c.15↔	Hémihépatectomie droite, par chirurgie ouverte, pour don d'organe par une personne vivante
49.78.31↔	Réparation de l'anus lors d'agénésies anorectales congénitales et atrésies anaales, périnéale	50.2c.16↔	Hémihépatectomie droite, par laparoscopie, pour don d'organe par une personne vivante
49.79↔	Réparation de l'anus, autre	50.50↔	Transplantation hépatique, SAP
50.0↔	Hépatotomie	50.52↔	Transplantation hépatique, greffe de foie entier
50.12.00↔	Biopsie ouverte du foie, SAP	50.53↔	Transplantation hépatique, greffe de foie partagé [split liver]
50.12.09↔	Biopsie ouverte du foie, autre	50.59↔	Transplantation hépatique, autre
50.12.11↔	Biopsie du foie, par excision, par chirurgie ouverte	50.62↔	Fermeture de lacération du foie et réparation, par suture
50.12.12↔	Biopsie du foie, par biopsie à l'aiguille, par chirurgie ouverte	50.63↔	Fermeture de lacération du foie et réparation, par tamponnade
50.21.11↔	Fenestration d'un ou plusieurs kyste(s) hépatique(s), par chirurgie ouverte	50.69↔	Réparation du foie, autre
50.21.12↔	Fenestration d'un ou plusieurs kyste(s) hépatique(s), par laparoscopie	50.99.10↔	Implantation et remplacement de cathéter à demeure dans l'artère hépatique et le système porte
50.23.11↔	Excision locale de 1-2 foyers dans le foie, jusqu'à 4 cm de diamètre respectivement, par chirurgie ouverte	50.99.11↔	Enlèvement de cathéter à demeure de l'artère hépatique et du système porte
50.23.12↔	Excision locale de 1-2 foyers dans le foie, au moins 1 foyer de plus de 4 cm de diamètre, par chirurgie ouverte	51.02↔	Cholécystostomie au trocar
50.23.13↔	Excision locale de 3 foyers et plus dans le foie, par chirurgie ouverte	51.03↔	Autre cholécystostomie
50.25.11↔	Excision locale de 1-2 foyers dans le foie, jusqu'à 4 cm de diamètre respectivement, par laparoscopie	51.04↔	Autre cholécystostomie
50.25.12↔	Excision locale de 1-2 foyers dans le foie, au moins 1 foyer de plus de 4 cm de diamètre, par laparoscopie	51.13↔	Biopsie de la vésicule ou des voies biliaires, ouverte
50.25.13↔	Excision locale de 3 foyers et plus dans le foie, par laparoscopie	51.21↔	Autre cholécystectomie partielle
50.27.11↔	Destruction locale de lésion ou de tissu du foie, par injection d'alcool, par chirurgie ouverte	51.22.00↔	Cholécystectomie, SAP
50.27.12↔	Destruction locale de lésion ou de tissu du foie, par thermothérapie induite à haute fréquence, par chirurgie ouverte	51.22.10↔	Cholécystectomie sans révision chirurgicale des voies biliaires
50.27.13↔	Destruction locale de lésion ou de tissu du foie, par cryothérapie, par chirurgie ouverte	51.22.11↔	Cholécystectomie avec révision chirurgicale des voies biliaires
50.27.14↔	Destruction locale de lésion ou de tissu du foie, au laser, par chirurgie ouverte	51.22.12↔	Cholécystectomie élargie
50.27.15↔	Destruction locale de lésion ou de tissu du foie, par électroporation irréversible, par chirurgie ouverte	51.22.99↔	Cholécystectomie, autre
50.27.19↔	Destruction locale de lésion ou de tissu du foie, par chirurgie ouverte, autre	51.23↔	Cholécystectomie laparoscopique
50.27.21↔	Destruction locale de lésion ou de tissu du foie, par injection d'alcool, par laparoscopie	51.24↔	Cholécystectomie partielle par laparoscopie
		51.31↔	Anastomose entre la vésicule biliaire et les voies hépatiques
		51.32↔	Anastomose entre vésicule biliaire et intestin
		51.33↔	Anastomose entre vésicule biliaire et pancréas
		51.34↔	Anastomose entre vésicule biliaire et estomac
		51.35↔	Autre anastomose de la vésicule biliaire
		51.36↔	Cholédocho-entérostomie

51.37↔	Anastomose entre canal hépatique et tractus gastro-intestinal	51.9a.65↔	Insertion ou remplacement de stent imprégné auto-expansible de voie biliaire, par laparoscopie, 5 stents
51.39↔	Autres anastomoses des voies biliaires	51.9a.66↔	Insertion ou remplacement de stent imprégné auto-expansible de voie biliaire, par laparoscopie, 6 stents et plus
51.41.00↔	Incision du cholédoque avec extraction de calcul, SAP	51.9a.71↔	Insertion ou remplacement de stent non auto-expansible de voie biliaire, par chirurgie ouverte, 1 stent
51.41.09↔	Incision du cholédoque avec extraction de calcul, autre	51.9a.72↔	Insertion ou remplacement de stent non auto-expansible de voie biliaire, par chirurgie ouverte, 2 stents et plus
51.41.11↔	Incision du cholédoque avec extraction de calcul, par chirurgie ouverte	51.9a.81↔	Insertion ou remplacement de stent nu auto-expansible de voie biliaire, par chirurgie ouverte, 1 stent
51.41.21↔	Incision du cholédoque avec extraction de calcul, par laparoscopie	51.9a.82↔	Insertion ou remplacement de stent nu auto-expansible de voie biliaire, par chirurgie ouverte, 2 stents
51.42.00↔	Incision du cholédoque avec autre désobstruction, SAP	51.9a.83↔	Insertion ou remplacement de stent nu auto-expansible de voie biliaire, par chirurgie ouverte, 3 stents
51.42.09↔	Incision du cholédoque avec autre désobstruction, autre	51.9a.84↔	Insertion ou remplacement de stent nu auto-expansible de voie biliaire, par chirurgie ouverte, 4 stents
51.42.11↔	Incision du cholédoque avec autre désobstruction, par chirurgie ouverte	51.9a.85↔	Insertion ou remplacement de stent nu auto-expansible de voie biliaire, par chirurgie ouverte, 5 stents
51.42.21↔	Incision du cholédoque avec autre désobstruction, par laparoscopie	51.9a.86↔	Insertion ou remplacement de stent nu auto-expansible de voie biliaire, par chirurgie ouverte, 6 stents et plus
51.43↔	Insertion de tube cholédocho-hépatique pour décompression	51.9a.a1↔	Insertion ou remplacement de stent imprégné auto-expansible de voie biliaire, par chirurgie ouverte, 1 stent
51.44.00↔	Incision du canal cystique et des canaux hépatiques pour extraction de calcul, SAP	51.9a.a2↔	Insertion ou remplacement de stent imprégné auto-expansible de voie biliaire, par chirurgie ouverte, 2 stents
51.44.09↔	Incision du canal cystique et des canaux hépatiques pour extraction de calcul, autre	51.9a.a3↔	Insertion ou remplacement de stent imprégné auto-expansible de voie biliaire, par chirurgie ouverte, 3 stents
51.44.11↔	Incision du canal cystique et des canaux hépatiques pour extraction de calcul, par chirurgie ouverte	51.9a.a4↔	Insertion ou remplacement de stent imprégné auto-expansible de voie biliaire, par chirurgie ouverte, 4 stents
51.44.21↔	Incision du canal cystique et des canaux hépatiques pour extraction de calcul, par laparoscopie	51.9a.a5↔	Insertion ou remplacement de stent imprégné auto-expansible de voie biliaire, par chirurgie ouverte, 5 stents
51.49.00↔	Incision du canal cystique et des canaux hépatiques pour désobstruction, SAP	51.9a.a6↔	Insertion ou remplacement de stent imprégné auto-expansible de voie biliaire, par chirurgie ouverte, 6 stents et plus
51.49.09↔	Incision du canal cystique et des canaux hépatiques pour désobstruction, autre	52.01.12↔	Drainage transgastrique d'un kyste pancréatique, par chirurgie ouverte
51.49.11↔	Incision du canal cystique et des canaux hépatiques pour désobstruction, par chirurgie ouverte	52.01.13↔	Drainage transgastrique d'un kyste pancréatique, par laparoscopie
51.49.21↔	Incision du canal cystique et des canaux hépatiques pour désobstruction, par laparoscopie	52.01.22↔	Drainage transduodéal d'un kyste pancréatique, par chirurgie ouverte
51.61↔	Excision de canal cystique persistant	52.01.23↔	Drainage transduodéal d'un kyste pancréatique, par laparoscopie
51.62↔	Excision de l'ampoule de Vater (avec réimplantation du cholédoque)	52.09.00↔	Autre pancréatotomie, SAP
51.63↔	Autre excision du cholédoque	52.09.10↔	Autre pancréatotomie, incision du pancréas
51.69↔	Excision d'autre canal biliaire	52.09.11↔	Autre pancréatotomie, incision du canal pancréatique
51.71↔	Suture simple du cholédoque	52.09.99↔	Autre pancréatotomie, autre
51.72↔	Cholédocolplastie	52.12↔	Biopsie ouverte du pancréas
51.79↔	Réparation du canal cystique et des canaux hépatiques	52.22.00↔	Autre excision ou destruction de lésion ou tissu du pancréas et du canal pancréatique, SAP
51.81↔	Dilatation du sphincter d'Oddi	52.22.99↔	Autre excision ou destruction de lésion ou tissu du pancréas et du canal pancréatique, autre
51.83↔	Sphinctéroplastie pancréatique	52.3↔	Marsupialisation de kyste pancréatique
51.89↔	Autres opérations du sphincter d'Oddi	52.4↔	Drainage interne de kyste pancréatique
51.91↔	Réparation de lacération de vésicule biliaire	52.50↔	Pancréatectomie partielle, SAP
51.92↔	Fermeture de cholécystostomie	52.51.10↔	Pancréatectomie céphalique conservant le pylore
51.93↔	Fermeture d'autre fistule biliaire	52.51.20↔	Pancréatectomie céphalique conservant le duodénum
51.94↔	Révision d'anastomose des voies biliaires	52.51.31↔	Résection pancréatico-duodénale avec résection partielle de l'estomac
51.95.20↔	Ablation d'endoprothèse de voie biliaire, par chirurgie ouverte	52.52.11↔	Pancréatectomie caudale, par chirurgie ouverte
51.95.21↔	Ablation d'endoprothèse de voie biliaire, par laparoscopie	52.52.12↔	Pancréatectomie caudale, par laparoscopie
51.9a.41↔	Insertion ou remplacement de stent non auto-expansible de voie biliaire, par laparoscopie, 1 stent	52.54↔	Résection segmentaire du corps du pancréas
51.9a.42↔	Insertion ou remplacement de stent non auto-expansible de voie biliaire, par laparoscopie, 2 stents et plus	52.59↔	Pancréatectomie partielle, autre
51.9a.51↔	Insertion ou remplacement de stent nu auto-expansible de voie biliaire, par laparoscopie, 1 stent	52.60↔	Pancréatectomie totale, SAP
51.9a.52↔	Insertion ou remplacement de stent nu auto-expansible de voie biliaire, par laparoscopie, 2 stents	52.61↔	Pancréatectomie totale avec gastrectomie partielle
51.9a.53↔	Insertion ou remplacement de stent nu auto-expansible de voie biliaire, par laparoscopie, 3 stents	52.62↔	Pancréatectomie totale conservant le pylore
51.9a.54↔	Insertion ou remplacement de stent nu auto-expansible de voie biliaire, par laparoscopie, 4 stents	52.63↔	Pancréatectomie totale conservant le duodénum
51.9a.55↔	Insertion ou remplacement de stent nu auto-expansible de voie biliaire, par laparoscopie, 5 stents	52.69↔	Pancréatectomie totale, autre
51.9a.56↔	Insertion ou remplacement de stent nu auto-expansible de voie biliaire, par laparoscopie, 6 stents et plus	52.82↔	Allogreffe du pancréas
51.9a.61↔	Insertion ou remplacement de stent imprégné auto-expansible de voie biliaire, par laparoscopie, 1 stent	52.83.00↔	Hétérogreffe du pancréas, SAP
51.9a.62↔	Insertion ou remplacement de stent imprégné auto-expansible de voie biliaire, par laparoscopie, 2 stents	52.83.10↔	Hétérogreffe du pancréas, retransplantation d'un segment de pancréas durant la même hospitalisation
51.9a.63↔	Insertion ou remplacement de stent imprégné auto-expansible de voie biliaire, par laparoscopie, 3 stents	52.83.11↔	Hétérogreffe du pancréas, retransplantation du pancréas durant la même hospitalisation
51.9a.64↔	Insertion ou remplacement de stent imprégné auto-expansible de voie biliaire, par laparoscopie, 4 stents	52.83.99↔	Hétérogreffe du pancréas, autre



52.84↔	Autotransplantation de cellules d'îlots de Langerhans	53.58↔	Opération d'une autre hernie de la paroi abdominale, sans implantation de membranes ou filets
52.85↔	Allotransplantation de cellules d'îlots de Langerhans	53.61.00↔	Opération de hernie incisionnelle avec implantation de membranes ou filets, SAP
52.86↔	Transplantation de cellules d'îlots de Langerhans, SAP	53.61.09↔	Opération de hernie incisionnelle avec implantation de membranes ou filets, autres
52.95.10↔	Extraction chirurgicale ouverte de calcul(s) du canal pancréatique	53.61.11↔	Opération de hernie incisionnelle avec implantation de membranes ou filets, par chirurgie ouverte
52.95.11↔	Extraction laparoscopique de calcul(s) du canal pancréatique	53.61.21↔	Opération de hernie incisionnelle avec implantation de membranes ou filets, par laparoscopie
52.95.20↔	Dilatation laparoscopique du canal pancréatique	53.62.11↔	Opération d'une autre hernie de la paroi abdominale, avec implantation de membranes ou filets, par chirurgie ouverte
52.95.30↔	Insertion chirurgicale ouverte de drain dans le canal pancréatique	53.62.21↔	Opération d'une autre hernie de la paroi abdominale, avec implantation de membranes ou filets, par laparoscopie
52.95.31↔	Insertion laparoscopique de drain dans le canal pancréatique	53.69↔	Opération d'une autre hernie de la paroi abdominale, avec implantation de membranes ou filets, autres
52.95.40↔	Insertion ou remplacement de stent (prothèse) non auto-expansible dans le canal pancréatique, chirurgical ouvert	53.70↔	Réparation de hernie diaphragmatique, par voie abdominale, SAP
52.95.41↔	Insertion ou remplacement de stent (prothèse) non auto-expansible dans le canal pancréatique, par laparoscopie	53.71.11↔	Opération de hernie diaphragmatique par voie abdominale, par chirurgie ouverte, sans implantation de membranes et filets
52.95.50↔	Insertion ou remplacement de stent (prothèse) auto-expansible dans le canal pancréatique, chirurgical ouvert	53.71.21↔	Opération de hernie diaphragmatique par voie abdominale, par chirurgie ouverte, avec implantation de membranes et filets
52.95.51↔	Insertion ou remplacement de stent (prothèse) auto-expansible dans le canal pancréatique, par laparoscopie	53.72.11↔	Opération de hernie diaphragmatique, par laparoscopie, sans implantation de membranes et filets
52.95.60↔	Réparation laparoscopique du canal pancréatique	53.72.21↔	Opération de hernie diaphragmatique, par laparoscopie, avec implantation de membranes et filets
52.95.70↔	Réparation du pancréas	53.79↔	Réparation de hernie diaphragmatique, par voie abdominale, autre
52.95.90↔	Autre réparation du pancréas, autre opération endoscopique du pancréas	53.80↔	Réparation de hernie diaphragmatique, par voie thoracique et thoraco-abdominale, SAP
52.96↔	Anastomose pancréatique	53.81↔	Plicature du diaphragme
52.99.00↔	Autres opérations à ciel ouvert du pancréas, SAP	53.82↔	Réparation (cure) de hernie parasternale
52.99.10↔	Autres opérations à ciel ouvert du pancréas, dilatation du canal pancréatique	53.83.11↔	Opération de hernie diaphragmatique par voie thoracique, par chirurgie ouverte, sans implantation de membranes et filets
52.99.20↔	Autres opérations à ciel ouvert du pancréas, réparation du canal pancréatique	53.83.21↔	Opération de hernie diaphragmatique par voie thoracique, par chirurgie ouverte, avec implantation de membranes et filets
52.99.99↔	Autres opérations à ciel ouvert du pancréas, autre	53.84.11↔	Opération de hernie diaphragmatique, par thoracoscopie, sans implantation de membranes et filets
53.00↔	Réparation de hernie inguinale, SAP	53.84.21↔	Opération de hernie diaphragmatique, par thoracoscopie, avec implantation de membranes et filets
53.06.11↔	Opération de hernie inguinale, par chirurgie ouverte, sans implantation de membranes ou filets	53.85.11↔	Opération de hernie diaphragmatique, par voie thoraco-abdominale, par chirurgie ouverte, sans implantation de membranes et filets
53.06.21↔	Opération de hernie inguinale, par chirurgie ouverte, avec implantation de membranes et filets	53.85.21↔	Opération de hernie diaphragmatique par voie thoraco-abdominale, par chirurgie ouverte, avec implantation de membranes et filets
53.07.11↔	Opération de hernie inguinale, par laparoscopie, sans implantation de membranes ou filets	53.89↔	Réparation de hernie diaphragmatique, par voie thoracique et thoraco-abdominale, autre
53.07.21↔	Opération de hernie inguinale, par laparoscopie, avec implantation de membranes et filets	53.9↔	Opération de hernie, autre
53.09↔	Réparation de hernie inguinale, autre	54.11↔	Laparotomie exploratrice
53.20↔	Opération de hernie crurale, SAP	54.12.00↔	Relaparotomie, SAP
53.22.11↔	Opération de hernie crurale, par chirurgie ouverte, sans implantation de membranes ou filets	54.12.10↔	Laparotomie de second regard
53.22.21↔	Opération de hernie crurale, par chirurgie ouverte, avec implantation de membranes ou filets	54.12.11↔	Laparotomie de contrôle d'hémorragie post-opératoire
53.23.11↔	Opération de hernie crurale, par laparoscopie, sans implantation de membranes ou filets	54.12.99↔	Relaparotomie, autre
53.23.21↔	Opération de hernie crurale, par laparoscopie, avec implantation de membranes et filets	54.13↔	Laparotomie avec drainage
53.29↔	Réparation de hernie crurale, autre	54.19↔	Laparotomie, autre
53.40↔	Réparation de hernie ombilicale, SAP	54.21.00↔	Laparoscopie, SAP
53.42.11↔	Opération de hernie ombilicale, par chirurgie ouverte, sans implantation de membranes ou filets	54.21.10↔	Laparoscopie, laparoscopie diagnostique
53.42.21↔	Opération de hernie ombilicale, par chirurgie ouverte, avec implantation de membranes et filets	54.21.30↔	Laparoscopie, laparoscopie avec drainage
53.43.11↔	Opération de hernie ombilicale, par laparoscopie, sans implantation de membranes ou filets	54.21.99↔	Laparoscopie, autre
53.43.21↔	Opération de hernie ombilicale, par laparoscopie, avec implantation de membranes et filets	54.23↔	Biopsie péritonéale
53.49↔	Réparation de hernie ombilicale, autre	54.3x.10↔	Omphalectomie
53.51.00↔	Opération de hernie incisionnelle sans implantation de membranes ou filets, SAP	54.4x.10↔	Excision d'appendice épiploïque
53.51.09↔	Opération de hernie incisionnelle sans implantation de membranes ou filets, autres	54.4x.11↔	Excision de mésentère
53.51.11↔	Opération de hernie incisionnelle sans implantation de membranes ou filets, par chirurgie ouverte	54.4x.12↔	Excision d'épiploon
53.51.21↔	Opération de hernie incisionnelle sans implantation de membranes ou filets, par laparoscopie	54.4x.99↔	Excision ou destruction de tissu péritonéal, autre
53.52.11↔	Opération d'une autre hernie de la paroi abdominale, sans implantation de membranes ou filets, par chirurgie ouverte	54.51↔	Lyse d'adhérences péritonéales, par laparoscopie
53.52.21↔	Opération d'une autre hernie de la paroi abdominale, sans implantation de membranes ou filets, par laparoscopie	54.62↔	Autre suture différée de plaie abdominale granulante
		54.71.00↔	Cure de gastroschisis, SAP
		54.71.10↔	Cure de gastroschisis avec transplant ou prothèse
		54.71.99↔	Cure de gastroschisis, autre
		54.73↔	Autre réparation du péritoine

54.74↔	Autre réparation de l'épiploon	56.2x.40↔	Urétérotomie par laparoscopie
54.75↔	Autre réparation du mésentère	56.2x.99↔	Urétérotomie, autre
54.92↔	Extraction de corps étranger de la cavité péritonéale	56.34↔	Biopsie de l'uretère, ouverte
54.94↔	Création d'un shunt péritonéo-vasculaire	56.40↔	Urétérectomie, SAP
54.99.31↔	Debulking par laparotomie	56.41.00↔	Urétérectomie partielle, SAP
54.99.40↔	Révision de fistule cutanéopéritonéale (cathéter à demeure)	56.41.10↔	Urétérectomie partielle, résection percutanée transvésicale du méat urétéral
54.99.50↔	Fermeture temporaire de la paroi abdominale	56.41.11↔	Urétérectomie partielle, résection transurétrale du méat urétéral
54.99.60↔	Lombotomie	56.41.12↔	Urétérectomie partielle, résection chirurgicale ouverte du méat urétéral
54.99.61↔	Relombotomie	56.41.20↔	Urétérectomie partielle chirurgicale ouverte
54.99.81↔	Révision sans remplacement de cathéters ainsi que de la pompe automatique programmable et rechargeable pour le drainage continu d'ascite	56.41.21↔	Urétérectomie partielle par laparoscopie
54.99.82↔	Élimination d'une obstruction mécanique de cathéters d'une pompe automatique programmable et rechargeable pour drainage continu d'ascite	56.41.30↔	Urétérectomie partielle, résection de moignon urétéral
54.99.84↔	Remplacement des cathéters de pompe automatique programmable et rechargeable pour le drainage continu d'ascite	56.41.40↔	Résection transurétrale d'urétérocèle
54.a1↔	Excision et destruction de tissu rétropéritonéal	56.41.41↔	Résection chirurgicale ouverte d'urétérocèle
55.01.11↔	Néphrotomie chirurgicale ouverte	56.41.49↔	Résection d'urétérocèle, autre voie d'abord
55.01.12↔	Néphrotomie chirurgicale ouverte exploratrice	56.41.99↔	Urétérectomie partielle, autre
55.01.13↔	Néphrotomie chirurgicale ouverte pour ponction d'un kyste	56.42↔	Urétérectomie totale
55.02.11↔	Néphrostomie chirurgicale ouverte	56.51.10↔	Formation d'urétéro-iléostomie cutanée, urétéro-iléo-cutanéostomie [conduit iléal] ou urétéro-colo-cutanéostomie [conduit colique/sigmoïde] par chirurgie ouverte
55.24↔	Biopsie ouverte du rein	56.51.11↔	Formation d'urétéro-iléostomie cutanée, urétéro-iléo-cutanéostomie [conduit iléal] ou urétéro-colo-cutanéostomie [conduit colique/sigmoïde] par laparoscopie
55.31↔	Marsupialisation de lésion du rein	56.51.12↔	Formation d'urétéro-iléostomie cutanée avec interposition intestinale [conduit] (stomie non continente), autre voie d'abord
55.32↔	Excision ouverte de lésion ou de tissu du rein	56.51.20↔	Formation d'urétéro-iléostomie cutanée par transformation d'autre dérivation urinaire supravésicale
55.34↔	Excision laparoscopique de lésion ou de tissu du rein	56.51.30↔	Formation d'urétéro-iléostomie cutanée avec réservoir intestinal (stomie continente)
55.39.10↔	Autre excision ou destruction locale de lésion ou tissu du rein, excision par urétéro-réno-scopie	56.52.00↔	Révision d'urétéro-iléostomie cutanée, SAP
55.39.21↔	Autre excision ou destruction locale de lésion ou tissu du rein, destruction par urétéro-réno-scopie	56.52.10↔	Révision d'urétéro-iléostomie cutanée avec interposition intestinale [conduit]
55.39.22↔	Autre excision ou destruction locale de lésion ou tissu du rein, destruction chirurgicale ouverte	56.52.20↔	Révision d'urétéro-iléostomie cutanée avec réservoir intestinal (stomie continente)
55.39.23↔	Autre excision ou destruction locale de lésion ou tissu du rein, destruction par laparoscopie	56.52.99↔	Révision d'urétéro-iléostomie cutanée, autre
55.39.29↔	Autre excision ou destruction locale de lésion ou tissu du rein, destruction par autre abord	56.61.00↔	Formation d'autre urétérostomie cutanée, SAP
55.39.99↔	Autre excision ou destruction locale de lésion ou tissu du rein, autre	56.61.10↔	Formation d'autre urétérostomie cutanée, urétéro-cutanéostomie et transurétérocutanéostomie par laparoscopie
55.4↔	Néphrectomie partielle	56.61.20↔	Formation d'autre urétérostomie cutanée par transformation d'autre dérivation urinaire supravésicale
55.51.00↔	Néphro-urétérectomie SAP	56.61.99↔	Formation d'autre urétérostomie cutanée, autre
55.51.01↔	Néphro-urétérectomie, sauf pour greffe	56.62↔	Révision d'autre urétérostomie cutanée
55.51.02↔	Néphrectomie pour transplantation d'organe d'un donneur vivant	56.71.00↔	Dérivation urinaire dans l'intestin, SAP
55.51.99↔	Néphro-urétérectomie, autre	56.71.10↔	Urétéro-sigmoïdo-stomie avec formation de réservoir, par chirurgie ouverte
55.52↔	Néphrectomie du rein restant	56.71.11↔	Urétéro-sigmoïdo-stomie avec formation de réservoir, par laparoscopie
55.53↔	Ablation de rein transplanté ou rejeté	56.71.20↔	Dérivation urinaire dans l'intestin par transformation d'une autre dérivation urinaire supravésicale
55.54↔	Néphrectomie bilatérale	56.71.99↔	Dérivation urinaire dans l'intestin, autre
55.61↔	Autogreffe rénale	56.72↔	Révision d'anastomose urétéro-intestinale
55.69.00↔	Autre greffe rénale, SAP	56.73↔	Néphrocystanastomose, SAP
55.69.10↔	Autre greffe rénale, allogénique	56.74.00↔	Urétérocystonéostomie, SAP
55.69.20↔	Autre greffe rénale, syngénique	56.74.10↔	Urétéro-cystonéostomie, réalisation de plastie anti-reflux isolée (p. ex. selon Lich-Gregoir) par chirurgie ouverte
55.69.30↔	Autre greffe rénale, en bloc	56.74.11↔	Urétéro-cystonéostomie, réalisation de plastie anti-reflux isolée (p. ex. selon Lich-Gregoir) par laparoscopie
55.69.40↔	Autre greffe rénale, retransplantation rénale durant la même hospitalisation	56.74.20↔	Urétéro-cystonéostomie avec modelage urétéral
55.69.99↔	Autre greffe rénale, autre	56.74.99↔	Urétéro-cystonéostomie, autre
55.7↔	Néphropexie	56.75↔	Transurétéro-urétérostomie
55.81↔	Suture de lacération rénale	56.79↔	Autre anastomose ou dérivation de l'uretère
55.82↔	Fermeture de néphrostomie et de pyélostomie	56.81↔	Lyse d'adhérences intraluminales de l'uretère
55.83↔	Fermeture d'autre fistule rénale	56.82↔	Suture de lacération de l'uretère
55.84↔	Réduction de torsion du pédicule rénal	56.83↔	Fermeture d'urétérostomie
55.85↔	Symphyséotomie de rein en fer à cheval	56.84.00↔	Fermeture d'autre fistule d'uretère, SAP
55.86↔	Anastomose de rein	56.84.10↔	Fermeture chirurgicale ouverte de fistule urétéro-intestinale
55.87↔	Correction de la jonction pyélo-urétérale	56.84.11↔	Fermeture de fistule urétéro-intestinale par laparoscopie
55.89↔	Autre réparation de rein, autre	56.84.20↔	Fermeture chirurgicale ouverte de fistule urétéro-vaginale
55.91↔	Décapsulation de rein	56.84.21↔	Fermeture de fistule urétéro-vaginale par laparoscopie
55.99.10↔	Autres opérations du rein, révision d'opération du rein	56.84.22↔	Fermeture de fistule urétéro-vaginale par voie vaginale
56.2x.00↔	Urétérotomie, SAP		
56.2x.10↔	Urétérotomie percutanée transrénale		
56.2x.11↔	Urétérotomie percutanée transrénale avec extraction de calcul urinaire		
56.2x.20↔	Urétérotomie par urétéroréno-scopie		
56.2x.30↔	Urétérotomie chirurgicale ouverte		

56.84.99↔	Fermeture d'autre fistule d'uretère, autre	57.71.50↔	Cystectomie radicale, éviscération pelvienne (exentération) chirurgicale ouverte chez l'homme
56.85↔	Urétéropexie	57.71.51↔	Cystectomie radicale, éviscération pelvienne (exentération) par laparoscopie chez l'homme
56.86↔	Ablation de ligature de l'uretère	57.71.99↔	Cystectomie radicale, autre
56.89↔	Réparation de l'uretère, autre	57.79.00↔	Autre cystectomie totale, SAP
56.92↔	Implantation de stimulateur urétéral électronique	57.79.10↔	Autre cystectomie totale, cystectomie simple chirurgicale ouverte chez l'homme
56.93↔	Remplacement de stimulateur urétéral électronique	57.79.11↔	Autre cystectomie totale, cystectomie simple par laparoscopie chez l'homme
56.94↔	Enlèvement de stimulateur urétéral électronique	57.79.20↔	Autre cystectomie totale, cystectomie simple chirurgicale ouverte chez la femme
56.95↔	Ligature de l'uretère	57.79.21↔	Autre cystectomie totale, cystectomie simple par laparoscopie chez la femme
57.12↔	Lyse d'adhérences intraluminales avec incision de la vessie	57.79.99↔	Autre cystectomie totale, autre
57.21↔	Vésicostomie	57.81↔	Suture de lacération de la vessie
57.22↔	Révision de vésicostomie	57.83↔	Réparation de fistule vésico-intestinale
57.23.00↔	Appendicovésicostomie, SAP	57.84.00↔	Fermeture d'autre fistule vésicale, SAP
57.23.11↔	Création d'une appendicovésicostomie	57.84.10↔	Fermeture chirurgicale ouverte de fistule vésico-vaginale par voie abdominale
57.23.12↔	Révision superficielle d'une appendicovésicostomie	57.84.11↔	Fermeture de fistule vésico-vaginale par voie vaginale
57.23.13↔	Révision profonde d'une appendicovésicostomie	57.84.12↔	Fermeture de fistule vésico-vaginale par voie transvésicale
57.23.99↔	Appendicovésicostomie, autre	57.84.13↔	Fermeture de fistule vésico-vaginale par laparoscopie
57.34↔	Biopsie ouverte de la vessie	57.84.20↔	Fermeture chirurgicale ouverte de fistule vésico-cutanée
57.49.00↔	Autre excision ou destruction transurétrale de lésion ou de tissu vésical, SAP	57.84.21↔	Fermeture de fistule vésico-cutanée par laparoscopie
57.49.11↔	Autre destruction transurétrale de lésion ou de tissu vésical	57.84.99↔	Fermeture d'autre fistule vésicale, autre
57.49.12↔	Autre résection transurétrale de lésion ou de tissu vésical	57.85↔	Cysto-urétroplastie et plastie du col vésical
57.49.99↔	Autre excision ou destruction transurétrale de lésion ou de tissu vésical, autre	57.86↔	Réparation d'exstrophie vésicale
57.51↔	Excision de l'ouraue	57.87.00↔	Reconstruction de la vessie, SAP
57.58↔	Excision ou destruction laparoscopique d'autre lésion ou de tissu de la vessie	57.87.10↔	Reconstruction de la vessie, réparation chirurgicale ouverte avec iléon, côlon ou estomac
57.59.00↔	Excision ou destruction ouverte d'autre lésion ou tissu vésical, SAP	57.87.11↔	Reconstruction de la vessie, réparation par laparoscopie avec iléon, côlon ou estomac
57.59.10↔	Excision ou destruction ouverte d'autre lésion ou tissu vésical, excision chirurgicale ouverte	57.87.20↔	Transformation chirurgicale ouverte d'autre dérivation urinaire supravésicale en une vessie de remplacement
57.59.20↔	Excision ou destruction ouverte d'autre lésion ou tissu vésical, myectomie	57.87.21↔	Transformation d'autre dérivation urinaire supravésicale en une vessie de remplacement par laparoscopie
57.59.99↔	Excision ou destruction ouverte d'autre lésion ou tissu vésical, autre	57.87.30↔	Plastie chirurgicale ouverte de réduction de la vessie
57.6x.00↔	Cystectomie partielle, SAP	57.87.31↔	Reconstruction de la vessie, plastie de réduction de la vessie par laparoscopie
57.6x.10↔	Cystectomie partielle chirurgicale ouverte, sans néo-implantation d'uretère	57.87.40↔	Reconstruction de la vessie, plastie chirurgicale ouverte d'augmentation de la vessie
57.6x.11↔	Cystectomie partielle par laparoscopie, sans néo-implantation d'uretère	57.87.41↔	Reconstruction de la vessie, plastie d'augmentation de la vessie par laparoscopie
57.6x.12↔	Cystectomie partielle chirurgicale ouverte, avec néo-implantation unilatérale ou bilatérale d'uretère	57.87.99↔	Reconstruction de la vessie, autre
57.6x.13↔	Cystectomie partielle par laparoscopie, avec néo-implantation unilatérale ou bilatérale d'uretère	57.88↔	Autre anastomose vésicale
57.6x.20↔	Cystectomie partielle, résection supra-trigonale ou subtotale chirurgicale ouverte, sans néo-implantation d'uretère	57.89↔	Autre réparation de la vessie, autre
57.6x.21↔	Cystectomie partielle, résection supra-trigonale ou subtotale par laparoscopie, sans néo-implantation d'uretère	57.91↔	Sphinctérotomie de la vessie
57.6x.22↔	Cystectomie partielle, résection supra-trigonale ou subtotale chirurgicale ouverte, avec néo-implantation unilatérale ou bilatérale d'uretère	57.96↔	Implantation de stimulateur vésical électronique
57.6x.23↔	Cystectomie partielle, résection supra-trigonale ou subtotale par laparoscopie, avec néo-implantation unilatérale ou bilatérale d'uretère	57.97↔	Remplacement de stimulateur vésical électronique
57.6x.99↔	Cystectomie partielle, autre	58.41↔	Suture de lacération de l'urètre
57.71.00↔	Cystectomie radicale, SAP	58.42↔	Fermeture d'urétrostomie
57.71.10↔	Cystectomie radicale chirurgicale ouverte chez l'homme, sans urétrectomie	58.43.00↔	Fermeture d'autre fistule urétrale, SAP
57.71.11↔	Cystectomie radicale par laparoscopie chez l'homme, sans urétrectomie	58.43.10↔	Fermeture chirurgicale ouverte de fistule uréthro-vaginale (voie abdominale)
57.71.20↔	Cystectomie radicale chirurgicale ouverte chez l'homme, avec urétrectomie	58.43.11↔	Fermeture de fistule uréthro-vaginale par laparoscopie
57.71.21↔	Cystectomie radicale par laparoscopie chez l'homme, avec urétrectomie	58.43.12↔	Fermeture de fistule uréthro-vaginale par voie vaginale
57.71.30↔	Cystectomie radicale chirurgicale ouverte chez la femme, sans urétrectomie	58.43.20↔	Fermeture de fistule uréthro-cutanée
57.71.31↔	Cystectomie radicale par laparoscopie chez la femme, sans urétrectomie	58.43.30↔	Fermeture de fistule uréthro-rectale
57.71.40↔	Cystectomie radicale chirurgicale ouverte chez la femme, avec urétrectomie	58.43.99↔	Fermeture d'autre fistule urétrale, autre
57.71.41↔	Cystectomie radicale par laparoscopie chez la femme, avec urétrectomie	58.44↔	Réanastomose de l'urètre
		58.45.00↔	Réparation d'hypospadias ou d'épispadias, SAP
		58.45.10↔	Réparation d'hypospadias ou d'épispadias chez la femme
		58.45.20↔	Réparation d'hypospadias ou d'épispadias chez l'homme, redressement pénien et cordectomie
		58.45.21↔	Réparation d'hypospadias ou d'épispadias chez l'homme, autre procédure
		58.45.99↔	Réparation d'hypospadias ou d'épispadias, autre
		58.46.00↔	Autre reconstruction de l'urètre, SAP
		58.46.10↔	Autre reconstruction de l'urètre, reconstruction de la partie distale de l'urètre après lésion traumatique

58.46.11↔	Autre reconstruction de l'urètre, reconstruction de la partie prostatique ou de la partie membraneuse de l'urètre après lésion traumatique	60.21.12↔	Prostatectomie transurétrale induite au laser sans contact du laser
58.46.99↔	Autre reconstruction de l'urètre, autre	60.22↔	Prostatectomie transurétrale, électroréssection et électrovaporisation de tissu prostatique
58.49.10↔	Réparation de l'urètre en un temps avec la peau du prépuce ou du pénis	60.29↔	Prostatectomie transurétrale, autre
58.49.11↔	Réparation de l'urètre en un temps avec la muqueuse buccale ou vésicale, autre reconstruction	60.3↔	Prostatectomie suprapubienne
58.49.20↔	Réparation de l'urètre en deux temps (première séance) avec la peau du prépuce ou du pénis	60.4↔	Prostatectomie rétropubienne
58.49.21↔	Réparation de l'urètre en deux temps (première séance) avec la muqueuse buccale ou vésicale	60.5x.00↔	Prostatectomie radicale, SAP
58.49.29↔	Autre réparation de l'urètre en deux temps (première séance), autre reconstruction	60.5x.10↔	Prostatectomie radicale laparoscopique
58.49.30↔	Réparation de l'urètre en deux temps (deuxième séance), SAP	60.5x.20↔	Prostatectomie radicale périnéale
58.49.31↔	Réparation de l'urètre en deux temps (deuxième séance) avec la peau du prépuce ou du pénis	60.5x.30↔	Prostatectomie radicale rétropubienne
58.49.33↔	Réparation de l'urètre en deux temps (deuxième séance) avec la muqueuse buccale ou vésicale	60.5x.99↔	Prostatectomie radicale, autre
58.49.39↔	Réparation de l'urètre en deux temps (deuxième séance), autre	60.61.00↔	Excision locale de lésion de la prostate, SAP
58.49.40↔	Révision de réparation de l'urètre	60.61.10↔	Excision locale de lésion de la prostate, abord transurétral
58.49.99↔	Autre réparation de l'urètre, autre	60.61.11↔	Excision locale de lésion de la prostate, abord suprapubien transvésical
58.93.11↔	Implantation de sphincter vésical artificiel	60.61.12↔	Excision locale de lésion de la prostate, abord rétropubien
58.94.00↔	Traitement ajustable de l'incontinence urinaire, SAP	60.61.13↔	Excision locale de lésion de la prostate, abord périnéal
58.94.11↔	Implantation de système ajustable pour le traitement de l'incontinence urinaire	60.61.99↔	Excision locale de lésion de la prostate, autre
58.94.21↔	Enlèvement de système ajustable pour le traitement de l'incontinence urinaire	60.62↔	Prostatectomie par voie périnéale
58.94.31↔	Révision sans remplacement de système ajustable pour le traitement de l'incontinence urinaire	60.69↔	Autre prostatectomie, autre
58.94.99↔	Traitement ajustable de l'incontinence urinaire, autre	60.72↔	Incision de vésicule séminale
59.00↔	Dissection rétopéritonéale, SAP	60.73↔	Excision de vésicule séminale
59.02↔	Autre lyse d'adhérences périrénales ou périurétérales	60.79↔	Opérations des vésicules séminales, autre
59.03.00↔	Lyse d'adhérences périrénales ou périurétérales par laparoscopie, SAP	60.81↔	Incision de tissu périprostatique
59.03.10↔	Urétérolyse sans repositionnement intrapéritonéal, par laparoscopie	60.82↔	Excision du tissu périprostatique
59.03.11↔	Urétérolyse avec repositionnement intrapéritonéal, par laparoscopie	60.93↔	Réparation de la prostate
59.03.99↔	Lyse d'adhérences périrénales ou périurétérales par laparoscopie, autre	60.96↔	Destruction transurétrale de tissu prostatique par thérapie par microondes
59.09↔	Autre incision de tissu périnéal ou périurétéral	60.97↔	Autre destruction transurétrale de tissu prostatique par thérapie
59.11↔	Autre lyse d'adhérences périvésicales	61.0x.00↔	Incision et drainage de scrotum et de tunique vaginale, SAP
59.12↔	Lyse d'adhérences périvésicales par laparoscopie	61.0x.10↔	Incision et drainage de scrotum et de tunique vaginale pour extraction de corps étranger
59.21↔	Biopsie de tissu périnéal ou périvésical	61.0x.99↔	Incision et drainage de scrotum et de tunique vaginale, autre
59.3↔	Plicature de la jonction uréthro-vésicale	61.2↔	Excision d'hydrocèle (de la tunique vaginale)
59.4↔	Opération de soutien suprapubien	61.3x.00↔	Excision ou destruction de lésion ou de tissu du scrotum, SAP
59.5↔	Suspension urétrale rétropubienne	61.3x.10↔	Excision ou destruction de lésion ou de tissu du scrotum, résection partielle
59.6↔	Suspension para-urétrale	61.3x.11↔	Excision ou destruction de lésion ou de tissu du scrotum, résection totale
59.71↔	Cystouréthropexie avec muscle releveur	61.3x.12↔	Excision ou destruction de lésion ou de tissu du scrotum, résection radicale
59.72↔	Injection d'implant dans l'urètre et/ou dans le col vésical	61.3x.99↔	Excision ou destruction de lésion ou de tissu du scrotum, autre
59.73.00↔	Suspension transvaginale, SAP	61.42↔	Réparation de fistule du scrotum
59.73.10↔	Suspension transvaginale par une bande de soutènement alloplastique, SAP	61.49↔	Réparation de scrotum et de tunique vaginale, autre
59.73.11↔	Suspension transvaginale par une bande de soutènement alloplastique, bande vaginale sans tension (TVT)	61.92↔	Excision de lésion de la tunique vaginale, sauf hydrocèle
59.73.12↔	Suspension transvaginale par une bande de soutènement alloplastique, bandelette transobturatrice (TOT)	61.99↔	Opérations de scrotum et tunique vaginale, autre
59.73.19↔	Suspension transvaginale par une bande de soutènement alloplastique, autre	62.0↔	Incision de testicule
59.73.99↔	Suspension transvaginale, autre	62.12↔	Biopsie de testicule, ouverte
59.74↔	Opération de suspension chez l'homme	62.2↔	Excision ou destruction de lésion de testicule
59.79↔	Autre réparation d'incontinence urinaire de stress	62.3x.00↔	Orchidectomie unilatérale, SAP
59.91↔	Excision de tissu périnéal ou périvésical	62.3x.10↔	Orchidectomie unilatérale, scrotale, sans épидидymectomie
59.92↔	Autres opérations de tissu périnéal ou périvésical	62.3x.11↔	Orchidectomie unilatérale, scrotale, avec épидидymectomie
59.95↔	Fragmentation de calcul(s) urinaire(s) par ultrasons	62.3x.20↔	Orchidectomie unilatérale, testicule inguinal, sans épидидymectomie
59.99↔	Autres opérations du système urinaire, autre	62.3x.21↔	Orchidectomie unilatérale, testicule inguinal, avec épидидymectomie
60.0↔	Incision de la prostate	62.3x.30↔	Orchidectomie unilatérale chirurgicale ouverte, testicule abdominal
60.14↔	Biopsie des vésicules séminales, ouverte	62.3x.31↔	Orchidectomie unilatérale par laparoscopie, testicule abdominal
60.20↔	Prostatectomie transurétrale, SAP	62.3x.40↔	Orchidectomie unilatérale radicale
60.21.11↔	Prostatectomie transurétrale induite au laser avec contact du laser	62.3x.99↔	Orchidectomie unilatérale, autre
		62.41↔	Ablation simultanée des deux testicules
		62.42↔	Ablation du testicule restant
		62.5↔	Orchidopexie
		62.61↔	Suture de lacération de testicule
		62.69↔	Autre réparation de testicule
		62.99.20↔	Déplacement chirurgical d'un testicule abdominal
		62.99.30↔	Prélèvement de tissu du testicule ou de l'épididyme pour préparation aux fins d'insémination artificielle

63.1↔	Excision de varicocèle et d'hydrocèle de cordon spermatique	65.71↔	Autre suture simple de l'ovaire
63.2↔	Excision de kyste de l'épididyme	65.72↔	Autre réimplantation d'ovaire
63.3↔	Excision d'autre lésion ou tissu du cordon spermatique et de l'épididyme	65.73↔	Autre salpingo-ovarioplastie
63.4↔	Épididymectomie	65.74↔	Suture simple de l'ovaire par laparoscopie
63.51↔	Suture de lacération de cordon spermatique et de l'épididyme	65.75↔	Réimplantation d'ovaire par laparoscopie
63.53↔	Grefte de cordon spermatique	65.76↔	Salpingo-ovarioplastie par laparoscopie
63.59↔	Réparation de cordon spermatique et d'épididyme, autre	65.79↔	Réparation d'ovaire, autre
63.81↔	Suture de lacération de canal déférent et d'épididyme	65.81.00↔	Adhésiolyse d'ovaire et de trompe de Fallope par laparoscopie, SAP
63.82↔	Reconstruction de canal déférent sectionné chirurgicalement	65.81.10↔	Adhésiolyse tubo-ovariennes du péritoine pelvien de la femme par laparoscopie
63.83↔	Épididymovasostomie	65.81.99↔	Adhésiolyse d'ovaire et de trompe de Fallope par laparoscopie, autre
63.84↔	Ablation de ligature du canal déférent	65.89.00↔	Autre adhésiolyse d'ovaire et de trompe de Fallope, SAP
63.85↔	Ablation de valve du canal déférent	65.89.10↔	Autre adhésiolyse d'ovaire et de trompe de Fallope, par chirurgie ouverte
63.89↔	Réparation du canal déférent et d'épididyme, autre	65.89.11↔	Autre adhésiolyse d'ovaire et de trompe de Fallope, avec traitement microchirurgical
63.92↔	Épididymotomie	65.89.12↔	Autre adhésiolyse tubo-ovariennes du péritoine pelvien de la femme, par chirurgie ouverte
63.93↔	Incision du cordon spermatique	65.89.13↔	Autre adhésiolyse tubo-ovariennes du péritoine pelvien de la femme, avec traitement microchirurgical
63.94↔	Lyse d'adhérence du cordon spermatique	65.89.99↔	Autre adhésiolyse d'ovaire et de trompe de Fallope, autre
63.95↔	Insertion de valve dans le canal déférent	65.92↔	Grefte d'ovaire
63.99↔	Autres opérations de cordon spermatique, épididyme et canal déférent, autre	65.93↔	Rupture manuelle de kyste d'ovaire
64.3x.00↔	Amputation du pénis, SAP	65.94↔	Dénervation d'ovaire
64.3x.10↔	Amputation partielle du pénis	65.95↔	Libération de torsion d'ovaire
64.3x.11↔	Amputation totale du pénis	65.99↔	Autres opérations d'ovaire, autre
64.3x.12↔	Amputation du pénis, émasculacion	66.00↔	Salpingotomie, SAP
64.3x.99↔	Amputation du pénis, autre	66.03↔	Salpingotomie, par chirurgie ouverte
64.41↔	Suture de lacération du pénis	66.04↔	Salpingotomie, par laparoscopie
64.42↔	Libération de chordée du pénis	66.05↔	Salpingotomie, par voie vaginale
64.43↔	Construction du pénis	66.06↔	Salpingotomie, par voie vaginale, assistée par laparoscopie
64.44.00↔	Reconstruction du pénis, SAP	66.09↔	Salpingotomie, autre
64.44.10↔	Reconstruction du pénis, étirement du tissu pénien	66.40↔	Salpingectomie, SAP
64.44.11↔	Reconstruction du pénis, correction d'une transposition pénoscrotale ou d'un cryptopénis (concealed penis ou buried penis)	66.41.11↔	Salpingectomie totale, par chirurgie ouverte
64.44.99↔	Reconstruction du pénis, autre	66.41.21↔	Salpingectomie totale, par laparoscopie
64.45↔	Réimplantation du pénis	66.41.31↔	Salpingectomie totale, par voie vaginale
64.50↔	Opération pour transformation de sexe, SAP	66.41.41↔	Salpingectomie totale, par voie vaginale, assistée par laparoscopie
64.51↔	Opération pour transformation de sexe, transformation d'une femme en homme	66.42.11↔	Salpingectomie partielle, par chirurgie ouverte
64.52↔	Opération pour transformation de sexe, transformation d'un homme en femme	66.42.21↔	Salpingectomie partielle, par laparoscopie
64.59↔	Opération pour transformation de sexe, autre	66.42.31↔	Salpingectomie partielle, par voie vaginale
64.95↔	Insertion ou remplacement de prothèse de pénis, non gonflable	66.42.41↔	Salpingectomie partielle, par voie vaginale, assistée par laparoscopie
64.97↔	Insertion ou remplacement de prothèse gonflable du pénis	66.49↔	Salpingectomie, autre
64.98.20↔	Opération de vascularisation ou d'occlusion veineuse (dans la dysfonction érectile)	66.71↔	Suture simple de trompe de Fallope
64.98.30↔	Opération de shunt du corps caverneux	66.72↔	Salpingo-oophorostomie
64.98.40↔	Révision de prothèse pénienne interne	66.73↔	Salpingo-salpingostomie
65.01↔	Ovariectomie laparoscopique	66.74↔	Salpingo-utérostomie
65.09↔	Ovariectomie, autre	66.79.00↔	Autre réparation (plastie) de trompe de Fallope, SAP
65.12↔	Autre biopsie de l'ovaire	66.79.10↔	Autre réparation (plastie) de trompe de Fallope, par chirurgie ouverte (abdominale)
65.13↔	Biopsie d'ovaire par laparoscopie	66.79.20↔	Autre réparation (plastie) de trompe de Fallope, par voie vaginale
65.14↔	Autres interventions diagnostiques par laparoscopie sur l'ovaire	66.79.21↔	Autre réparation (plastie) de trompe de Fallope, par voie vaginale, assistée par laparoscopie
65.21↔	Marsupialisation de kyste ovarien	66.79.30↔	Autre réparation (plastie) de trompe de Fallope, par laparoscopie
65.22↔	Résection cunéiforme de l'ovaire	66.79.99↔	Autre réparation (plastie) de trompe de Fallope, autre
65.23↔	Marsupialisation de kyste ovarien par laparoscopie	66.93↔	Insertion ou remplacement de prothèse de trompe de Fallope
65.24↔	Résection cunéiforme de l'ovaire par laparoscopie	66.94↔	Retrait de prothèse de trompe de Fallope
65.25↔	Autre excision ou destruction locale de l'ovaire par laparoscopie	66.96↔	Dilatation de trompe de Fallope
65.29↔	Autre excision ou destruction locale de l'ovaire	66.97↔	Enfouissement (insertion) du pavillon de la trompe utérine dans la paroi utérine
65.30↔	Ovariectomie, SAP	66.a0↔	Destruction et occlusion des trompes de Fallope, SAP
65.31↔	Ovariectomie par laparoscopie	66.a1↔	Destruction et occlusion des trompes de Fallope, par chirurgie ouverte
65.32↔	Ovariectomie, par chirurgie ouverte	66.a2↔	Destruction et occlusion des trompes de Fallope, par laparoscopie
65.33↔	Ovariectomie, par voie vaginale		
65.34↔	Ovariectomie, par voie vaginale, assistée par laparoscopie		
65.39↔	Ovariectomie, autre		
65.40↔	Salpingo-ovariectomie, SAP		
65.41↔	Salpingo-ovariectomie par laparoscopie		
65.42↔	Salpingo-ovariectomie, par chirurgie ouverte		
65.43↔	Salpingo-ovariectomie, par voie vaginale		
65.44↔	Salpingo-ovariectomie, par voie vaginale, assistée par laparoscopie		
65.49↔	Salpingo-ovariectomie, autre		

66.a3↔	Destruction et occlusion des trompes de Fallope, par voie vaginale	68.29.23↔	Énucléation de myome utérin, par voie vaginale, assistée par laparoscopie
66.a4↔	Destruction et occlusion des trompes de Fallope, par voie vaginale, assistée par laparoscopie	68.29.24↔	Énucléation de myome utérin, par laparoscopie
66.a9↔	Destruction et occlusion des trompes de Fallope, autre	68.29.25↔	Énucléation de myome utérin, par hystérocopie
66.b0↔	Excision et destruction de tissu ou lésion de la trompe de Fallope, SAP	68.29.29↔	Énucléation de myome utérin, autre
66.b1↔	Excision et destruction de tissu ou lésion de la trompe de Fallope, par chirurgie ouverte	68.29.30↔	Myomectomie utérine, SAP
66.b2↔	Excision et destruction de tissu ou lésion de la trompe de Fallope, par voie vaginale	68.29.31↔	Myomectomie utérine, par chirurgie ouverte (abdominale)
66.b3↔	Excision et destruction de tissu ou lésion de la trompe de Fallope, par voie vaginale, assistée par laparoscopie	68.29.32↔	Myomectomie utérine, par voie vaginale
66.b4↔	Excision et destruction de tissu ou lésion de la trompe de Fallope, par laparoscopie	68.29.33↔	Myomectomie utérine, par voie vaginale, assistée par laparoscopie
66.b9↔	Excision et destruction de tissu ou lésion de la trompe de Fallope, autre	68.29.34↔	Myomectomie utérine, par laparoscopie
67.4x.00↔	Amputation du col utérin, SAP	68.29.35↔	Myomectomie utérine, par hystérocopie
67.4x.10↔	Résection radicale du moignon du col utérin, SAP	68.29.39↔	Myomectomie utérine, autre
67.4x.11↔	Résection radicale du moignon du col utérin, sans lymphadénectomie, par chirurgie ouverte (abdominale)	68.30↔	Hystérectomie subtotale, SAP
67.4x.12↔	Résection radicale du moignon du col utérin, sans lymphadénectomie, par voie vaginale	68.31↔	Hystérectomie subtotale, par laparoscopie
67.4x.13↔	Résection radicale du moignon du col utérin, sans lymphadénectomie, par voie vaginale, assistée par laparoscopie	68.32↔	Hystérectomie subtotale, par chirurgie ouverte
67.4x.14↔	Résection radicale du moignon du col utérin, sans lymphadénectomie, par laparoscopie	68.39↔	Hystérectomie subtotale, autre
67.4x.20↔	Résection radicale du moignon du col utérin, avec lymphadénectomie, SAP	68.40↔	Hystérectomie totale, SAP
67.4x.21↔	Résection radicale du moignon du col utérin, avec lymphadénectomie, par chirurgie ouverte (abdominale)	68.41↔	Hystérectomie totale, par laparoscopie
67.4x.22↔	Résection radicale du moignon du col utérin, avec lymphadénectomie, par voie vaginale	68.42↔	Hystérectomie totale, par chirurgie ouverte
67.4x.23↔	Résection radicale du moignon du col utérin, avec lymphadénectomie, par voie vaginale, assistée par laparoscopie	68.43↔	Hystérectomie totale, par voie vaginale
67.4x.24↔	Résection radicale du moignon du col utérin, avec lymphadénectomie, par laparoscopie	68.44↔	Hystérectomie totale, par voie vaginale, assistée par laparoscopie [LAVH]
67.4x.29↔	Résection radicale du moignon du col utérin, avec lymphadénectomie, autre	68.49↔	Hystérectomie totale, autre
67.4x.30↔	Excision de moignon du col utérin	68.60↔	Hystérectomie radicale, SAP
67.4x.99↔	Amputation du col utérin, autre	68.61↔	Hystérectomie radicale par laparoscopie
67.51↔	Cerclage transabdominal du col utérin	68.62↔	Hystérectomie radicale, par chirurgie ouverte
67.59↔	Réparation d'orifice cervical interne, autre	68.63↔	Hystérectomie radicale, par voie vaginale
67.61↔	Suture de lacération du col utérin	68.64↔	Hystérectomie radicale, par voie vaginale, assistée par laparoscopie [LARVH]
67.62↔	Réparation de fistule du col utérin	68.6a↔	Hystérectomie radicale, autre
67.69↔	Autre réparation du col utérin, autre	68.8↔	Éviscération pelvienne
68.0↔	Hystérotomie	69.01↔	Dilatation et curetage utérin pour interruption de grossesse
68.13↔	Biopsie ouverte de l'utérus	69.02↔	Dilatation et curetage utérin après accouchement ou avortement
68.14↔	Biopsie ouverte des ligaments utérins	69.19↔	Autre excision ou destruction de l'utérus et des structures de soutien
68.21.10↔	Section de synéchie de l'endomètre, SAP	69.21↔	Opération d'interposition
68.21.11↔	Section de synéchie de l'endomètre par hystérocopie	69.22↔	Autre suspension utérine
68.21.99↔	Section de synéchie de l'endomètre, autre	69.23↔	Réparation vaginale d'inversion utérine (chronique)
68.22.00↔	Incision ou excision de septum congénital de l'utérus, SAP	69.29↔	Autre réparation de l'utérus et des structures de soutien
68.22.10↔	Incision ou excision de septum congénital de l'utérus, par voie vaginale	69.3↔	Dénervation utérine paracervicale
68.22.11↔	Incision ou excision de septum congénital de l'utérus par hystérocopie, sans contrôle	69.41↔	Suture de lacération de l'utérus
68.22.12↔	Incision ou excision de septum congénital de l'utérus par hystérocopie, assistée par laparoscopie	69.42↔	Fermeture de fistule de l'utérus
68.22.13↔	Incision ou excision de septum congénital de l'utérus par hystérocopie, sous contrôle échographique	69.49.00↔	Autre réparation de l'utérus et métroplastie, SAP
68.22.99↔	Incision ou excision de septum congénital de l'utérus, autre	69.49.10↔	Autre réparation de l'utérus et métroplastie, par chirurgie ouverte (abdominale)
68.29.11↔	Excision ou destruction de lésion utérine, par chirurgie ouverte (abdominale)	69.49.20↔	Autre réparation de l'utérus et métroplastie, par voie vaginale
68.29.12↔	Excision ou destruction de lésion utérine, par voie vaginale	69.49.21↔	Autre réparation de l'utérus et métroplastie, par voie vaginale, assistée par laparoscopie
68.29.13↔	Excision ou destruction de lésion utérine, par voie vaginale, assistée par laparoscopie	69.49.30↔	Autre réparation de l'utérus et métroplastie, par laparoscopie
68.29.14↔	Excision ou destruction de lésion utérine, par laparoscopie	69.49.99↔	Autre réparation de l'utérus et métroplastie, autre
68.29.20↔	Énucléation de myome utérin, SAP	69.51↔	Aspiration curetage d'utérus pour interruption de grossesse
68.29.21↔	Énucléation de myome utérin, par chirurgie ouverte (abdominale)	69.52↔	Aspiration curetage d'utérus après accouchement ou avortement
68.29.22↔	Énucléation de myome utérin, par voie vaginale	69.6↔	Technique chirurgicale pour provoquer ou réguler le flux menstruel
		69.93↔	Insertion de laminaire
		70.12↔	Culdotomie
		70.13↔	Lyse d'adhérences intraluminales du vagin
		70.23↔	Biopsie du cul-de-sac
		70.4x.10↔	Colpectomie subtotale
		70.4x.20↔	Colpectomie totale
		70.4x.30↔	Colpectomie étendue (radicale)
		70.4x.99↔	Oblitération et excision totale du vagin, autre
		70.50↔	Réparation de cystocèle et de rectocèle
		70.51↔	Réparation de cystocèle
		70.52.00↔	Réparation de rectocèle, SAP
		70.52.10↔	Plastie du cul-de-sac de Douglas
		70.52.99↔	Réparation de rectocèle, autre
		70.53↔	Réparation de cystocèle et de rectocèle, avec greffon ou prothèse

70.54↔	Réparation de cystocèle, avec greffon ou prothèse	75.c9↔	Traitements invasifs du fœtus, guidés par échographie, autre
70.55↔	Réparation de rectocèle, avec greffon ou prothèse	75.d0↔	Traitements fœtoscopiques invasifs du fœtus, SAP
70.61.00↔	Construction vaginale, SAP	75.d1↔	Destruction et excision fœtoscopique de tissu fœtal
70.61.11↔	Construction d'un vagin par greffe de peau pédiculée du pénis (pour changement de sexe)	75.d2↔	Insertion et enlèvement fœtoscopiques d'un ballonnet trachéal
70.61.99↔	Construction vaginale, autre	75.d9↔	Traitements fœtoscopiques invasifs du fœtus, autre
70.62↔	Reconstruction vaginale	75.e0↔	Interventions chirurgicales ouvertes sur le fœtus, SAP
70.63↔	Construction vaginale, avec greffon ou prothèse	75.e1↔	Intervention chirurgicale à utérus ouvert, pour l'excision de tissu fœtal
70.64↔	Reconstruction vaginale, avec greffon ou prothèse	75.e2↔	Intervention chirurgicale à utérus ouvert, pour une reconstruction plastique sur le fœtus
70.72.00↔	Réparation de fistule colo-vaginale, SAP	75.e9↔	Interventions chirurgicales ouvertes sur le fœtus, autre
70.72.10↔	Réparation de fistule colo-vaginale, par chirurgie ouverte (abdominale)	76.01↔	Séquestrectomie d'os de la face
70.72.20↔	Réparation de fistule colo-vaginale, par voie vaginale	76.09.10↔	Réostéotomie après réduction de fracture d'os de la face
70.72.30↔	Réparation de fistule colo-vaginale, par laparoscopie	76.2x.00↔	Excision ou destruction locale de lésion d'os de la face, SAP
70.72.99↔	Réparation de fistule colo-vaginale, autre	76.2x.10↔	Décartication d'os de la face
70.73.00↔	Réparation de fistule recto-vaginale, SAP	76.2x.11↔	Excision de tissu périostique d'os de la face
70.73.10↔	Réparation de fistule recto-vaginale, par chirurgie ouverte (abdominale)	76.2x.12↔	Résection (ostectomie modelante) d'os de la face
70.73.20↔	Réparation de fistule recto-vaginale, par voie vaginale	76.2x.20↔	Destruction de lésion d'os de la face
70.73.30↔	Réparation de fistule recto-vaginale, par laparoscopie	76.2x.99↔	Excision ou destruction locale de lésion d'os de la face, autre
70.73.99↔	Réparation de fistule recto-vaginale, autre	76.31.00↔	Mandibulectomie partielle, SAP
70.74↔	Réparation d'autre fistule vagino-entérique	76.31.10↔	Mandibulectomie partielle sans reconstruction
70.75↔	Réparation d'autre fistule vaginale	76.31.20↔	Mandibulectomie partielle et reconstruction avec transplant microvascularisé et anastomosé
70.77↔	Suspension et fixation du vagin	76.31.21↔	Mandibulectomie partielle avec interruption de continuité et reconstruction alloplastique
70.78↔	Suspension et fixation du vagin, avec greffon ou prothèse	76.31.29↔	Mandibulectomie partielle avec autre reconstruction
70.79.10↔	Autre colporrhaphie du vagin avec plastie du plancher pelvien	76.31.99↔	Mandibulectomie partielle, autre
70.8↔	Oblitération de la voûte vaginale	76.39.00↔	Ostectomie partielle d'autre os de la face, SAP
70.93↔	Autres opérations du cul-de-sac, avec greffon ou prothèse	76.39.10↔	Ostectomie partielle d'autre os de la face, reconstruction avec transplant microvascularisé et anastomosé
71.5↔	Vulvectomie radicale	76.39.11↔	Ostectomie partielle d'autre os de la face, reconstruction des tissus mous et durs
71.61↔	Vulvectomie partielle	76.39.19↔	Ostectomie partielle d'autre os de la face, autre réparation
71.62↔	Vulvectomie totale	76.39.99↔	Ostectomie partielle d'autre os de la face, autre
71.72↔	Réparation de fistule de vulve ou de périnée	76.41.00↔	Mandibulectomie totale avec reconstruction simultanée, SAP
71.73↔	Construction de l'orifice vaginal	76.41.10↔	Mandibulectomie totale et reconstruction simultanée, reconstruction avec transplant microvascularisé et anastomosé
73.94↔	Pubiotomie pour faciliter l'accouchement	76.41.99↔	Mandibulectomie totale avec reconstruction simultanée, autre
74.0x.00↔	Césarienne classique, SAP	76.42↔	Autre mandibulectomie totale
74.0x.10↔	Césarienne classique, primaire	76.43.00↔	Autre reconstruction de la mandibule, SAP
74.0x.20↔	Césarienne classique, secondaire	76.43.10↔	Autre reconstruction de la mandibule avec transplant microvascularisé et anastomosé
74.0x.99↔	Césarienne classique, autre	76.43.11↔	Insertion d'implant CAD pour réparer un défaut mandibulaire simple
74.1x.00↔	Césarienne isthmique basse, SAP	76.43.12↔	Insertion d'implant CAD pour réparer un défaut mandibulaire important ou complexe
74.1x.10↔	Césarienne isthmique basse, primaire	76.43.99↔	Autre reconstruction de la mandibule, autre
74.1x.20↔	Césarienne isthmique basse, secondaire	76.44.00↔	Ostectomie totale d'autre os de la face avec reconstruction simultanée, SAP
74.1x.99↔	Césarienne isthmique basse, autre	76.44.10↔	Ostectomie totale d'autre os de la face, reconstruction avec transplant microvascularisé et anastomosé
74.2x.00↔	Césarienne extrapéritonéale, SAP	76.44.11↔	Ostectomie totale d'autre os de la face, reconstruction avec transplant non vascularisé
74.2x.10↔	Césarienne extrapéritonéale, primaire	76.44.19↔	Ostectomie totale d'autre os de la face, avec autre reconstruction
74.2x.20↔	Césarienne extrapéritonéale, secondaire	76.44.99↔	Ostectomie totale d'autre os de la face avec reconstruction simultanée, autre
74.2x.99↔	Césarienne extrapéritonéale, autre	76.45↔	Autre ostectomie totale d'os de la face
74.3↔	Ablation de grossesse ectopique extratubaire	76.46.00↔	Autre reconstruction d'autre os de la face, SAP
74.4x.00↔	Césarienne d'autre type spécifié, SAP	76.46.10↔	Autre reconstruction d'autre os de la face avec transplant microvascularisé et anastomosé
74.4x.10↔	Césarienne d'autre type spécifié, primaire	76.46.99↔	Autre reconstruction d'autre os de la face, autre
74.4x.20↔	Césarienne d'autre type spécifié, secondaire	76.5x.00↔	Arthroplastie temporo-mandibulaire, SAP
74.4x.99↔	Césarienne d'autre type spécifié, autre	76.5x.10↔	Condylectomie avec reconstruction de l'articulation temporo-mandibulaire
74.99.00↔	Autre césarienne de type non spécifié, SAP	76.5x.19↔	Condylectomie sur l'articulation temporo-mandibulaire, autre
74.99.10↔	Autre césarienne de type non spécifié, primaire	76.5x.20↔	Discoplastie avec reconstruction de l'articulation temporo-mandibulaire
74.99.20↔	Autre césarienne de type non spécifié, secondaire	76.5x.29↔	Discoplastie sur l'articulation temporo-mandibulaire, autre
74.99.99↔	Autre césarienne de type non spécifié, autre	76.5x.30↔	Extirpation du disque articulaire (discectomie) avec reconstruction de l'articulation temporo-mandibulaire
75.50↔	Réparation de déchirure obstétricale récente de l'utérus, SAP		
75.51↔	Réparation de déchirure obstétricale récente du col utérin		
75.52↔	Réparation de déchirure obstétricale récente du corps utérin		
75.61↔	Réparation de déchirure obstétricale récente de la vessie et de l'urètre		
75.93↔	Correction chirurgicale d'utérus inversé		
75.c2↔	Création de shunt chez le fœtus, guidée par échographie		
75.c3↔	Destruction de tissu fœtal, guidée par échographie		
75.c4↔	Embolisation thérapeutique chez le fœtus, guidée par échographie		
75.c8.00↔	Interventions sur le cœur du fœtus, guidées par échographie, SAP		
75.c8.11↔	Dilatation de valves cardiaques par cathéter à ballonnet, guidée par échographie		
75.c8.99↔	Interventions sur le cœur du fœtus, guidées par échographie, autre		

76.5x.39↔	Extirpation du disque articulaire (dissectomie) de l'articulation temporo-mandibulaire, autre	76.66.99↔	Ostéoplastie [ostéotomie] totale de l'os maxillaire, autre
76.5x.40↔	Résection du tubercule articulaire de l'articulation temporo-mandibulaire	76.67↔	Génioplastie de réduction
76.5x.41↔	Plastie de reconstruction de l'articulation temporo-mandibulaire	76.68↔	Génioplastie d'augmentation
76.5x.42↔	Stabilisation (limitant la mobilité) de l'articulation temporo-mandibulaire	76.69.10↔	Ostéotomie de déplacement du massif facial de type Le Fort II ou Le Fort III, sans distraction
76.5x.50↔	Extraction arthroscopique de souris de l'articulation temporo-mandibulaire	76.69.20↔	Ostéotomie de déplacement du massif facial de type Le Fort III, avec distraction
76.5x.59↔	Extraction de souris de l'articulation temporo-mandibulaire, autre	76.69.21↔	Ostéotomie de déplacement du massif facial de type Le Fort II, combinée avec autre ostéotomie, avec distraction
76.5x.60↔	Implantation d'endoprothèse dans l'articulation temporo-mandibulaire	76.69.30↔	Ostéotomie de déplacement du massif facial de type Le Fort III, avec distraction
76.5x.61↔	Remplacement d'endoprothèse dans l'articulation temporo-mandibulaire	76.69.40↔	Ostéotomie de déplacement du massif facial de type Le Fort III, combinée avec ostéotomie de type Le Fort I, avec distraction
76.5x.70↔	Implantation d'une endoprothèse totale d'articulation temporo-mandibulaire avec des composants préfabriqués	76.69.90↔	Autre ostéotomie de déplacement du massif facial
76.5x.71↔	Implantation d'une endoprothèse totale d'articulation temporo-mandibulaire avec des composants CAD-CAM [CAO/FAO]	76.70↔	Réduction de fracture d'os de la face, SAP
76.5x.90↔	Autre arthroplastie ou discoplastie de l'articulation temporo-mandibulaire	76.72↔	Réduction ouverte de fracture de l'os malaire et de l'arcade zygomatique
76.5x.99↔	Arthroplastie temporo-mandibulaire, autre	76.74↔	Réduction ouverte de fracture du maxillaire
76.61.00↔	Ostéoplastie fermée [ostéotomie] de branche mandibulaire, SAP	76.76.00↔	Réduction ouverte de fracture de la mandibule, SAP
76.61.10↔	Ostéoplastie fermée [ostéotomie] de branche mandibulaire, sans distraction	76.76.10↔	Réduction ouverte de fracture simple du corps mandibulaire
76.61.20↔	Ostéoplastie fermée [ostéotomie] de branche mandibulaire, avec distraction	76.76.11↔	Réduction ouverte de fracture multiple du corps mandibulaire
76.61.99↔	Ostéoplastie fermée [ostéotomie] de branche mandibulaire, autre	76.76.20↔	Réduction ouverte (abord externe) de fracture unique ou multiple de branche mandibulaire
76.62.00↔	Ostéoplastie ouverte [ostéotomie] de branche mandibulaire, SAP	76.76.21↔	Réduction ouverte (abord transoral) de fracture unique ou multiple de branche mandibulaire
76.62.10↔	Ostéoplastie ouverte [ostéotomie] de branche mandibulaire, sans distraction	76.76.30↔	Réduction ouverte (abord transoral ou externe) de fracture de processus articulaire de la mandibule
76.62.20↔	Ostéoplastie ouverte [ostéotomie] de branche mandibulaire, avec distraction	76.76.99↔	Réduction ouverte de fracture de la mandibule, autre
76.62.99↔	Ostéoplastie ouverte [ostéotomie] de branche mandibulaire, autre	76.77.00↔	Réduction ouverte de fracture alvéolo-dentaire, SAP
76.63.00↔	Ostéoplastie [ostéotomie] du corps de la mandibule, SAP	76.77.10↔	Réduction ouverte de fracture alvéolo-dentaire de l'os maxillaire
76.63.10↔	Ostéoplastie [ostéotomie] de l'os maxillaire de la crête alvéolaire latérale ou avec interruption de continuité frontale, sans distraction	76.77.11↔	Réduction ouverte de fracture alvéolo-dentaire de la mandibule
76.63.11↔	Ostéoplastie [ostéotomie] de l'os maxillaire de la crête alvéolaire latérale ou avec interruption de continuité de la branche mandibulaire horizontale, sans distraction	76.77.99↔	Réduction ouverte de fracture alvéolo-dentaire, autre
76.63.12↔	Ostéoplastie [ostéotomie] pour déplacement du menton, sans distraction	76.78.11↔	Réduction endoscopique de fracture de paroi antérieure de sinus frontal
76.63.20↔	Déplacement du processus alvéolaire par distraction horizontale après ostéotomie	76.78.20↔	Réduction fermée de fracture orbitaire
76.63.21↔	Déplacement de la mandibule par distraction après ostéotomie sur la branche mandibulaire horizontale	76.78.21↔	Réduction endoscopique de fracture orbitaire
76.63.99↔	Ostéoplastie [ostéotomie] du corps de la mandibule, autre	76.79.00↔	Autre réduction ouverte de fracture d'os de la face, SAP
76.64↔	Autre chirurgie orthognathique de la mandibule	76.79.10↔	Autre réduction ouverte de fracture de toit de l'orbite
76.65.00↔	Ostéoplastie [ostéotomie] segmentaire de l'os maxillaire, SAP	76.79.11↔	Autre réduction ouverte de fracture de paroi orbitaire latérale
76.65.10↔	Ostéoplastie [ostéotomie] segmentaire de l'os maxillaire, sans distraction	76.79.19↔	Autre réduction ouverte d'autre fracture orbitaire
76.65.20↔	Ostéotomie de l'os maxillaire de la crête alvéolaire frontale, avec distraction	76.79.20↔	Autre réduction ouverte de fracture de paroi de sinus frontal
76.65.21↔	Ostéotomie de l'os maxillaire de la crête alvéolaire latérale, avec distraction	76.79.30↔	Autre réduction ouverte de fracture naso-ethmoïdale
76.65.22↔	Ostéotomie de l'os maxillaire de la crête alvéolaire frontale et latérale en plusieurs segments, avec distraction	76.79.31↔	Autre réduction ouverte de fracture centrolatérale du massif facial
76.65.99↔	Ostéoplastie [ostéotomie] segmentaire de l'os maxillaire, autre	76.79.39↔	Autre réduction ouverte d'autre fracture latérale du massif facial
76.66.00↔	Ostéoplastie [ostéotomie] totale de l'os maxillaire, SAP	76.79.40↔	Autre réduction ouverte de fractures multiples du massif facial
76.66.10↔	Ostéoplastie [ostéotomie] totale de l'os maxillaire, sans distraction	76.79.99↔	Autre réduction ouverte de fracture d'os de la face, autre
76.66.20↔	Ostéotomie de l'os maxillaire de type Le Fort I d'un seul tenant, avec distraction	76.91.00↔	Grefe osseuse d'os de la face, SAP
76.66.21↔	Ostéotomie de l'os maxillaire de type Le Fort I en deux segments, avec distraction	76.91.10↔	Grefe osseuse d'os de la face
76.66.22↔	Ostéotomie de l'os maxillaire de type Le Fort I en trois ou quatre segments, avec distraction	76.91.11↔	Grefe osseuse d'os de la face, fragment à pédicule vascularisé
76.66.30↔	Reconstruction et plastie d'augmentation de l'os maxillaire par greffe d'os total	76.91.99↔	Grefe osseuse d'os de la face, autre
		76.92.20↔	Insertion d'un implant CAD au niveau des os de la face, sans participation de la boîte crânienne, jusqu'à 2 régions
		76.92.21↔	Insertion d'un implant CAD au niveau des os de la face, sans participation de la boîte crânienne, 3 régions et plus
		76.92.30↔	Insertion d'implant CAD pour réparer un défaut maxillaire simple
		76.92.31↔	Insertion d'implant CAD pour réparer un défaut maxillaire important ou complexe
		76.94↔	Réduction ouverte de luxation temporo-mandibulaire
		76.97↔	Ablation de matériel de fixation interne d'os de la face
		77.00↔	Séquestrectomie, SAP
		77.01.00↔	Séquestrectomie, clavicule, omoplate, côtes et sternum, SAP
		77.01.10↔	Séquestrectomie, clavicule et omoplate, sans insertion de réservoir médicamenteux
		77.01.11↔	Séquestrectomie, clavicule et omoplate, avec insertion de réservoir médicamenteux
		77.01.20↔	Séquestrectomie, côtes et sternum, sans insertion de réservoir médicamenteux
		77.01.21↔	Séquestrectomie, côtes et sternum, avec insertion de réservoir médicamenteux
		77.01.99↔	Séquestrectomie, clavicule, omoplate, côtes et sternum, autre

77.02.00↔	Séquestrectomie, humérus, SAP	77.11.20↔	Incision osseuse sans section, côtes et sternum, exploration et forage de l'os
77.02.10↔	Séquestrectomie, humérus, sans insertion de réservoir médicamenteux	77.11.21↔	Incision osseuse sans section, côtes et sternum, extraction de corps étranger
77.02.11↔	Séquestrectomie, humérus, avec insertion de réservoir médicamenteux	77.11.22↔	Incision osseuse sans section, côtes et sternum, insertion et enlèvement de réservoir médicamenteux
77.02.99↔	Séquestrectomie, humérus, autre	77.11.23↔	Incision osseuse sans section, côtes et sternum, drainage
77.03.00↔	Séquestrectomie, radius et cubitus, SAP	77.11.99↔	Autre incision osseuse sans section, clavicule, omoplate, côtes et sternum, autre
77.03.10↔	Séquestrectomie, radius et cubitus, sans insertion de réservoir médicamenteux	77.12.00↔	Autre incision osseuse sans section, humérus, SAP
77.03.11↔	Séquestrectomie, radius et cubitus, avec insertion de réservoir médicamenteux	77.12.10↔	Autre incision osseuse sans section, humérus, exploration et forage de l'os
77.03.99↔	Séquestrectomie, radius et cubitus, autre	77.12.11↔	Autre incision osseuse sans section, humérus, extraction de corps étranger
77.04.00↔	Séquestrectomie, os du carpe et du métacarpe, SAP	77.12.12↔	Autre incision osseuse sans section, humérus, insertion et enlèvement de réservoir médicamenteux
77.04.10↔	Séquestrectomie, os du carpe et du métacarpe, sans insertion de réservoir médicamenteux	77.12.13↔	Autre incision osseuse sans section, humérus, drainage
77.04.11↔	Séquestrectomie, os du carpe et du métacarpe, avec insertion de réservoir médicamenteux	77.12.99↔	Autre incision osseuse sans section, humérus, autre
77.04.99↔	Séquestrectomie, os du carpe et du métacarpe, autre	77.13.00↔	Autre incision osseuse sans section, radius et cubitus, SAP
77.05.00↔	Séquestrectomie, fémur, SAP	77.13.10↔	Autre incision osseuse sans section, radius et cubitus, exploration et forage de l'os
77.05.10↔	Séquestrectomie, fémur, sans insertion de réservoir médicamenteux	77.13.11↔	Autre incision osseuse sans section, radius et cubitus, extraction de corps étranger
77.05.11↔	Séquestrectomie, fémur, avec insertion de réservoir médicamenteux	77.13.12↔	Autre incision osseuse sans section, radius et cubitus, insertion et enlèvement de réservoir médicamenteux
77.05.99↔	Séquestrectomie, fémur, autre	77.13.13↔	Autre incision osseuse sans section, radius et cubitus, drainage
77.06.00↔	Séquestrectomie, rotule, SAP	77.13.99↔	Autre incision osseuse sans section, radius et cubitus, autre
77.06.10↔	Séquestrectomie, rotule, sans insertion de réservoir médicamenteux	77.14.00↔	Autre incision osseuse sans section, os du carpe et du métacarpe, SAP
77.06.11↔	Séquestrectomie, rotule, avec insertion de réservoir médicamenteux	77.14.10↔	Autre incision osseuse sans section, os du carpe et du métacarpe, exploration et forage de l'os
77.06.99↔	Séquestrectomie, rotule, autre	77.14.11↔	Autre incision osseuse sans section, os du carpe et du métacarpe, extraction de corps étranger
77.07.00↔	Séquestrectomie, tibia et péroné, SAP	77.14.12↔	Autre incision osseuse sans section, os du carpe et du métacarpe, insertion et enlèvement de réservoir médicamenteux
77.07.10↔	Séquestrectomie, tibia et péroné, sans insertion de réservoir médicamenteux	77.14.13↔	Autre incision osseuse sans section, os du carpe et du métacarpe, drainage
77.07.11↔	Séquestrectomie, tibia et péroné, avec insertion de réservoir médicamenteux	77.14.99↔	Autre incision osseuse sans section, os du carpe et du métacarpe, autre
77.07.99↔	Séquestrectomie, tibia et péroné, autre	77.15.00↔	Autre incision osseuse sans section, fémur, SAP
77.08.00↔	Séquestrectomie, os du tarse et du métatarse, SAP	77.15.10↔	Autre incision osseuse sans section, fémur (autre partie), exploration et forage de l'os
77.08.10↔	Séquestrectomie, os du tarse et du métatarse, sans insertion de réservoir médicamenteux	77.15.11↔	Autre incision osseuse sans section, fémur, extraction de corps étranger
77.08.11↔	Séquestrectomie, os du tarse et du métatarse, avec insertion de réservoir médicamenteux	77.15.12↔	Autre incision osseuse sans section, fémur, insertion et enlèvement de réservoir médicamenteux
77.08.99↔	Séquestrectomie, os du tarse et du métatarse, autre	77.15.13↔	Autre incision osseuse sans section, fémur, drainage
77.09.00↔	Séquestrectomie, autre site spécifié, sauf os de la face, SAP	77.15.20↔	Autre incision osseuse sans section, fémur, exploration et forage de l'os du col fémoral
77.09.10↔	Séquestrectomie, phalanges de la main, sans insertion de réservoir médicamenteux	77.15.99↔	Autre incision osseuse sans section, fémur, autre
77.09.11↔	Séquestrectomie, phalanges de la main, avec insertion de réservoir médicamenteux	77.16.00↔	Autre incision osseuse sans section, rotule, SAP
77.09.20↔	Séquestrectomie, colonne vertébrale, sans insertion de réservoir médicamenteux	77.16.10↔	Autre incision osseuse sans section, rotule, exploration et forage de l'os
77.09.21↔	Séquestrectomie, colonne vertébrale, avec insertion de réservoir médicamenteux	77.16.11↔	Autre incision osseuse sans section, rotule, extraction de corps étranger
77.09.30↔	Séquestrectomie, os pelvien, sans insertion de réservoir médicamenteux	77.16.12↔	Autre incision osseuse sans section, rotule, insertion et enlèvement de réservoir médicamenteux
77.09.31↔	Séquestrectomie, os pelvien, avec insertion de réservoir médicamenteux	77.16.13↔	Autre incision osseuse sans section, rotule, drainage
77.09.40↔	Séquestrectomie, phalanges du pied, sans insertion de réservoir médicamenteux	77.16.99↔	Autre incision osseuse sans section, rotule, autre
77.09.41↔	Séquestrectomie, phalanges du pied, avec insertion de réservoir médicamenteux	77.17.00↔	Autre incision osseuse sans section, tibia et péroné, SAP
77.09.90↔	Séquestrectomie, autres os non spécifiés, sans insertion de réservoir médicamenteux	77.17.10↔	Autre incision osseuse sans section, tibia et péroné, exploration et forage de l'os
77.09.91↔	Séquestrectomie, autres os non spécifiés, avec insertion de réservoir médicamenteux	77.17.11↔	Autre incision osseuse sans section, tibia et péroné, extraction de corps étranger
77.09.99↔	Séquestrectomie, autre site spécifié, sauf os de la face, autre	77.17.12↔	Autre incision osseuse sans section, tibia et péroné, insertion et enlèvement de réservoir médicamenteux
77.11.10↔	Incision osseuse sans section, clavicule et omoplate, exploration et forage de l'os	77.17.13↔	Autre incision osseuse sans section, tibia et péroné, drainage
77.11.11↔	Incision osseuse sans section, clavicule et omoplate, extraction de corps étranger	77.17.99↔	Autre incision osseuse sans section, tibia et péroné, autre
77.11.12↔	Incision osseuse sans section, clavicule et omoplate, insertion et enlèvement de réservoir médicamenteux	77.18.00↔	Autre incision osseuse sans section, os du tarse et du métatarse, SAP
77.11.13↔	Incision osseuse sans section, clavicule et omoplate, drainage	77.18.10↔	Autre incision osseuse sans section, astragale, SAP

77.18.11↔	Autre incision osseuse sans section, astragale, exploration et forage de l'os	77.19.92↔	Incision osseuse, autre site spécifié, insertion et enlèvement de réservoir médicamenteux
77.18.12↔	Autre incision osseuse sans section, astragale, extraction de corps étranger	77.19.93↔	Incision osseuse, autre site spécifié, drainage
77.18.13↔	Autre incision osseuse sans section, astragale, pose et enlèvement d'un implant médicamenteux	77.19.99↔	Incision osseuse, autre site spécifié, sauf os de la face, autre
77.18.14↔	Autre incision osseuse sans section, astragale, drainage	77.21.10↔	Ostéotomie cunéiforme, omoplate
77.18.19↔	Autre incision osseuse sans section, astragale, autre	77.21.11↔	Ostéotomie cunéiforme, clavicule
77.18.20↔	Autre incision osseuse sans section, calcanéum, SAP	77.21.20↔	Ostéotomie cunéiforme, côte
77.18.21↔	Autre incision osseuse sans section, calcanéum, exploration et forage de l'os	77.21.21↔	Ostéotomie cunéiforme, sternum
77.18.22↔	Autre incision osseuse sans section, calcanéum, extraction de corps étranger	77.22↔	Ostéotomie cunéiforme, humérus
77.18.23↔	Autre incision osseuse sans section, calcanéum, pose et enlèvement d'implant médicamenteux	77.23↔	Ostéotomie cunéiforme, radius et cubitus
77.18.24↔	Autre incision osseuse sans section, calcanéum, drainage	77.24↔	Ostéotomie cunéiforme, os du carpe et du métacarpe
77.18.29↔	Autre incision osseuse sans section, calcanéum, autre	77.25.00↔	Ostéotomie cunéiforme, fémur, SAP
77.18.30↔	Autre incision osseuse sans section, autre os du tarse, SAP	77.25.10↔	Ostéotomie cunéiforme, col fémoral
77.18.31↔	Autre incision osseuse sans section, autre os du tarse, exploration et forage de l'os	77.25.20↔	Ostéotomie cunéiforme d'autre partie du fémur
77.18.32↔	Autre incision osseuse sans section, autre os du tarse, extraction de corps étranger	77.25.99↔	Ostéotomie cunéiforme, fémur, autre
77.18.33↔	Autre incision osseuse sans section, autre os du tarse, pose et enlèvement d'implant médicamenteux	77.27.00↔	Ostéotomie cunéiforme, tibia et péroné, SAP
77.18.34↔	Autre incision osseuse sans section, autre os du tarse, drainage	77.27.10↔	Ostéotomie cunéiforme, tibia
77.18.39↔	Autre incision osseuse sans section, autre os du tarse, autre	77.27.20↔	Ostéotomie cunéiforme, péroné
77.18.40↔	Autre incision osseuse sans section, os du métatarse, SAP	77.27.99↔	Ostéotomie cunéiforme, tibia et péroné, autre
77.18.41↔	Autre incision osseuse sans section, os du métatarse, exploration et forage de l'os	77.28.00↔	Ostéotomie cunéiforme, os du tarse et du métatarse, SAP
77.18.42↔	Autre incision osseuse sans section, os du métatarse, extraction de corps étranger	77.28.10↔	Ostéotomie cunéiforme, astragale
77.18.43↔	Autre incision osseuse sans section, os du métatarse, pose et enlèvement d'implant médicamenteux	77.28.20↔	Ostéotomie cunéiforme, calcanéum
77.18.44↔	Autre incision osseuse sans section, os du métatarse, drainage	77.28.30↔	Ostéotomie cunéiforme, autres os du tarse
77.18.49↔	Autre incision osseuse sans section, os du métatarse, autre	77.28.40↔	Ostéotomie cunéiforme, os du métatarse
77.18.99↔	Autre incision osseuse sans section, os du tarse et du métatarse, autre	77.28.99↔	Ostéotomie cunéiforme, os du tarse et du métatarse, autre
77.19.00↔	Incision osseuse, autre site spécifié, sauf os de la face, SAP	77.29.10↔	Ostéotomie cunéiforme, phalanges de la main
77.19.10↔	Incision osseuse, phalanges de la main, exploration et forage de l'os	77.29.20↔	Ostéotomie cunéiforme, vertèbre
77.19.11↔	Incision osseuse, phalanges de la main, extraction de corps étranger	77.29.30↔	Ostéotomie cunéiforme, os pelvien
77.19.12↔	Incision osseuse, phalanges de la main, insertion et enlèvement de réservoir médicamenteux	77.29.40↔	Ostéotomie cunéiforme, phalanges du pied
77.19.13↔	Incision osseuse, phalanges de la main, drainage	77.31.10↔	Autre section osseuse d'omoplate
77.19.19↔	Autre incision osseuse de phalanges de la main	77.31.11↔	Autre section osseuse de clavicule
77.19.20↔	Incision osseuse, colonne vertébrale, exploration et forage de l'os	77.31.20↔	Autre section osseuse de côte
77.19.21↔	Incision osseuse, colonne vertébrale, extraction de corps étranger	77.31.21↔	Autre section osseuse du sternum
77.19.22↔	Incision osseuse, colonne vertébrale, insertion et enlèvement de réservoir médicamenteux	77.32.10↔	Corticotomie et transport de segment huméral
77.19.23↔	Incision osseuse, colonne vertébrale, drainage	77.33.00↔	Autre section osseuse, radius et cubitus, SAP
77.19.29↔	Autre incision osseuse de la colonne vertébrale	77.33.10↔	Corticotomie et transport de segment radial et cubital
77.19.30↔	Incision osseuse, os pelvien, exploration et forage de l'os	77.33.11↔	Ostéotomie complexe (pluridimensionnelle) (avec correction axiale) du radius et de l'ulna
77.19.31↔	Incision osseuse, os pelvien, extraction de corps étranger	77.33.20↔	Section osseuse du cubitus distal et de la diaphyse cubitale
77.19.32↔	Incision osseuse, os pelvien, insertion et enlèvement de réservoirs médicamenteux	77.33.99↔	Autre section osseuse, radius et cubitus, autre
77.19.33↔	Incision osseuse, os pelvien, drainage	77.34.00↔	Autre section osseuse, os du carpe et du métacarpe, SAP
77.19.39↔	Autre incision osseuse, autre incision de l'os pelvien	77.34.10↔	Section osseuse, ostéotomie de rotation d'os du carpe et du métacarpe
77.19.40↔	Incision osseuse, phalanges du pied, exploration et forage de l'os	77.34.11↔	Section osseuse, ostéotomie complexe (pluridimensionnelle) d'os du carpe et du métacarpe
77.19.41↔	Incision osseuse, phalanges du pied, extraction de corps étranger	77.34.99↔	Autre section osseuse, os du carpe et du métacarpe, autre
77.19.42↔	Incision osseuse, phalanges du pied, insertion et enlèvement de réservoir médicamenteux	77.35.00↔	Autre section osseuse, fémur, SAP
77.19.43↔	Incision osseuse, phalanges du pied, drainage	77.35.10↔	Ostéotomie de rotation du col fémoral
77.19.49↔	Autre incision osseuse de phalanges du pied	77.35.11↔	Corticotomie et transport de segment du col fémoral
77.19.90↔	Incision osseuse, autre site spécifié, exploration et forage de l'os	77.35.12↔	Ostéotomie complexe (pluridimensionnelle) du col fémoral (avec correction axiale)
77.19.91↔	Incision osseuse, autre site spécifié, extraction de corps étranger	77.35.19↔	Autre section osseuse du col fémoral
		77.35.20↔	Ostéotomie de rotation d'autre partie du fémur
		77.35.21↔	Corticotomie et transport de segment d'autre partie du fémur
		77.35.22↔	Ostéotomie complexe (pluridimensionnelle) d'autre partie du fémur (avec correction axiale)
		77.35.23↔	Autre section osseuse d'autre segment du fémur
		77.35.99↔	Autre section osseuse, fémur, autre
		77.37.00↔	Autre section osseuse, tibia et péroné, SAP
		77.37.10↔	Ostéotomie de rotation du tibia
		77.37.12↔	Corticotomie et transport de segment tibial
		77.37.13↔	Ostéotomie complexe (pluridimensionnelle) du tibia (avec correction axiale)
		77.37.14↔	Ostéotomie valgusante ou varisante du tibia
		77.37.19↔	Autre section osseuse du tibia
		77.37.20↔	Ostéotomie de rotation du péroné
		77.37.21↔	Corticotomie et transport de segment du péroné
		77.37.22↔	Ostéotomie complexe (pluridimensionnelle) du péroné (avec correction axiale)
		77.37.29↔	Autre section osseuse du péroné
		77.37.99↔	Autre section osseuse, tibia et péroné, autre



77.38.00↔	Autre section osseuse, os du tarse et du métatarse, SAP	77.85↔	Autre ostectomie partielle, fémur
77.38.10↔	Ostéotomie de rotation d'os du tarse	77.86↔	Autre ostectomie partielle, rotule
77.38.11↔	Corticotomie et transport de segment d'os du tarse	77.87.00↔	Autre ostectomie partielle, tibia et péroné, SAP
77.38.12↔	Ostéotomie complexe (pluridimensionnelle) d'os du tarse (avec correction axiale)	77.87.10↔	Autre ostectomie partielle, tibia
77.38.19↔	Autre section osseuse du tarse	77.87.11↔	Autre ostectomie partielle, péroné
77.38.29↔	Autre section osseuse du métatarse	77.87.99↔	Autre ostectomie partielle, tibia et péroné, autre
77.38.99↔	Autre section osseuse, os du tarse et du métatarse, autre	77.88↔	Autre ostectomie partielle, os du tarse et du métatarse
77.39.10↔	Ostéotomie de rotation de phalanges de la main	77.89.10↔	Autre ostectomie partielle, phalanges de la main
77.39.19↔	Autre section osseuse de phalanges de la main	77.89.20↔	Autre ostectomie partielle, vertèbre, résection d'odontoïde
77.39.30↔	Ostéotomie de rotation d'os du bassin	77.89.21↔	Autre ostectomie partielle, vertèbre, corps vertébral
77.39.31↔	Corticotomie et transport de segment d'os du bassin	77.89.22↔	Autre ostectomie partielle, vertèbre, autres parties
77.39.32↔	Ostéotomie complexe (pluridimensionnelle) d'os du bassin (avec correction axiale)	77.89.30↔	Autre ostectomie partielle, os du bassin
77.39.39↔	Autre section osseuse, os du bassin	77.89.40↔	Autre ostectomie partielle, phalanges du pied
77.39.40↔	Ostéotomie correctrice de phalanges du pied	77.91.00↔	Ostectomie totale, clavicule, omoplate, côtes et sternum, SAP
77.39.49↔	Autre section osseuse phalanges du pied	77.91.10↔	Ostectomie totale, omoplate et clavicule
77.51↔	Exostosectomie d'hallux valgus et rigidus avec correction des tissus mous et ostéotomie du premier métatarsien	77.91.11↔	Ostectomie totale, côte
77.52↔	Exostosectomie d'hallux valgus et rigidus avec correction des tissus mous et arthrodèse	77.91.12↔	Ostectomie totale, côte cervicale
77.53↔	Autres exostosectomie d'hallux valgus et rigidus et correction des tissus mous	77.91.13↔	Ostectomie totale, sternum
77.54↔	Cure de quintus varus, avec exostosectomie ou ostéotomie	77.91.99↔	Ostectomie totale, clavicule, omoplate, côtes et sternum, autre
77.56↔	Cure d'orteil en marteau	77.92↔	Ostectomie totale, humérus
77.57↔	Cure d'orteil en griffe	77.93↔	Ostectomie totale, radius et cubitus
77.58↔	Autre excision, arthrodèse ou cure de déformation d'orteil	77.94↔	Ostectomie totale, os du carpe et du métacarpe
77.5a↔	Autre exostosectomie d'hallux valgus et rigidus	77.95↔	Ostectomie totale, fémur
77.61.10↔	Excision locale de lésion ou de tissu osseux, clavicule et omoplate	77.96↔	Ostectomie totale, rotule
77.61.11↔	Excision locale de lésion ou de tissu osseux, côte	77.97.00↔	Ostectomie totale, tibia et péroné, SAP
77.61.12↔	Excision locale de lésion ou de tissu osseux, sternum	77.97.10↔	Ostectomie totale, tibia
77.61.20↔	Débridement, clavicule et omoplate	77.97.11↔	Ostectomie totale, péroné
77.62.00↔	Excision locale de lésion ou de tissu osseux, humérus, SAP	77.97.99↔	Ostectomie totale, tibia et péroné, autre
77.62.20↔	Débridement, humérus	77.98.00↔	Ostectomie totale, os du tarse et du métatarse, SAP
77.62.99↔	Excision locale de lésion ou de tissu osseux, humérus, autre	77.98.10↔	Ostectomie totale, os du tarse
77.63.00↔	Excision locale de lésion ou de tissu osseux, radius et cubitus, SAP	77.98.11↔	Ostectomie totale, os du métatarse
77.63.20↔	Débridement, radius et cubitus	77.98.99↔	Ostectomie totale, os du tarse et du métatarse, autre
77.63.99↔	Excision locale de lésion ou de tissu osseux, radius et cubitus, autre	77.99.10↔	Ostectomie totale, phalanges de la main
77.64.00↔	Excision locale de lésion ou de tissu osseux, os du carpe et du métacarpe, SAP	77.99.20↔	Ostectomie totale, corps vertébral
77.64.20↔	Débridement, os du carpe et du métacarpe	77.99.30↔	Ostectomie totale, os du bassin
77.64.99↔	Excision locale de lésion ou de tissu osseux, os du carpe et du métacarpe, autre	77.99.40↔	Ostectomie totale, phalanges du pied
77.65.00↔	Excision locale de lésion ou de tissu osseux, fémur, SAP	78.01.00↔	Grefe osseuse et transposition osseuse, clavicule et omoplate, SAP
77.65.20↔	Débridement, fémur	78.01.09↔	Grefe osseuse et transposition osseuse, clavicule et omoplate, autre
77.65.99↔	Excision locale de lésion ou de tissu osseux, fémur, autre	78.01.10↔	Grefe osseuse, clavicule et omoplate, fragment à pédicule vascularisé avec anastomoses microvasculaires
77.68.00↔	Excision locale de lésion ou de tissu osseux, os du tarse et du métatarse, SAP	78.01.11↔	Grefe osseuse, clavicule et omoplate, fragment à pédicule vascularisé sans anastomoses microvasculaires
77.68.10↔	Excision locale de lésion ou de tissu osseux, os du tarse	78.01.13↔	Grefe d'os et de cartilage, clavicule et omoplate, autogène et allogène
77.68.11↔	Excision locale de lésion ou de tissu osseux, os du métatarse	78.01.14↔	Grefe osseuse, omoplate et clavicule, autogène, os spongieux et lamelles d'os cortico-spongieux
77.68.20↔	Débridement, os du tarse	78.01.15↔	Grefe osseuse, omoplate et clavicule, allogène ou xénogène, os spongieux et lamelles d'os cortico-spongieux
77.68.21↔	Débridement, os du métatarse	78.01.18↔	Grefe osseuse, omoplate et clavicule, allogène ou xénogène, os long
77.68.99↔	Excision locale de lésion ou de tissu osseux, os du tarse et du métatarse, autre	78.02.10↔	Grefe osseuse, humérus, fragment à pédicule vascularisé avec anastomoses microvasculaires
77.69.10↔	Excision locale de lésion ou de tissu osseux, phalanges de la main	78.02.11↔	Grefe osseuse, humérus, fragment à pédicule vascularisé sans anastomoses microvasculaires
77.69.11↔	Excision locale de lésion ou de tissu osseux, corps vertébraux	78.02.13↔	Grefe d'os et de cartilage, humérus, autogène et allogène
77.69.12↔	Excision locale de lésion ou de tissu osseux, os du bassin	78.03.10↔	Grefe osseuse, radius et cubitus, fragment à pédicule vascularisé avec anastomoses microvasculaires
77.69.13↔	Excision locale de lésion ou de tissu osseux, phalanges du pied	78.03.11↔	Grefe osseuse, radius et cubitus, fragment à pédicule vascularisé sans anastomoses microvasculaires
77.69.20↔	Débridement de phalanges de la main	78.03.13↔	Grefe d'os et de cartilage, radius et cubitus, autogène et allogène
77.69.21↔	Débridement de la colonne vertébrale	78.04.10↔	Grefe osseuse, os du carpe et du métacarpe, fragment à pédicule vascularisé avec anastomoses microvasculaires
77.69.22↔	Débridement, os du bassin	78.04.11↔	Grefe osseuse, os du carpe et du métacarpe, fragment à pédicule vascularisé sans anastomoses microvasculaires
77.69.23↔	Débridement de phalanges du pied	78.04.13↔	Grefe d'os et de cartilage, os du carpe et du métacarpe, autogène et allogène
77.81.11↔	Autre ostectomie partielle, côte	78.05.10↔	Grefe osseuse, fémur, fragment à pédicule vascularisé avec anastomoses microvasculaires
77.81.12↔	Autre ostectomie partielle, sternum		
77.82↔	Autre ostectomie partielle, humérus		
77.83↔	Autre ostectomie partielle, radius et cubitus		
77.84↔	Autre ostectomie partielle, os du carpe et du métacarpe		

78.05.11↔	Grefe osseuse, fémur, fragment à pédicule vascularisé sans anastomoses microvasculaires	78.13.13↔	Réduction ouverte d'autre fracture du radius, stabilisée par fixateur externe
78.05.13↔	Grefe d'os et de cartilage, fémur, autogène et allogène	78.13.20↔	Réduction fermée de fracture du cubitus, stabilisée par fixateur externe
78.06.10↔	Grefe osseuse, rotule, fragment à pédicule vascularisé avec anastomoses microvasculaires	78.13.99↔	Application de fixateur externe, radius et cubitus (inclus réduction de fracture), autre
78.06.20↔	Grefe osseuse, rotule, fragment à pédicule vascularisé, sans anastomoses microvasculaires	78.14.10↔	Réduction fermée de fracture d'os du carpe et du métacarpe, stabilisée par fixateur externe
78.07.10↔	Grefe osseuse, tibia, fragment à pédicule vascularisé avec anastomoses microvasculaires	78.14.11↔	Réduction ouverte de fracture d'os du carpe et du métacarpe, stabilisée par fixateur externe
78.07.11↔	Grefe osseuse, tibia, fragment à pédicule vascularisé sans anastomoses microvasculaires	78.14.99↔	Application de fixateur externe, os du carpe et du métacarpe (inclus réduction de fracture), autre
78.07.13↔	Grefe d'os et de cartilage, tibia, autogène et allogène	78.15.10↔	Réduction ouverte de fracture du col fémoral et du fémur proximal, stabilisée par fixateur externe
78.07.20↔	Grefe osseuse, péroné, fragment à pédicule vascularisé avec anastomoses microvasculaires	78.15.20↔	Réduction ouverte de fracture diaphysaire du fémur, stabilisée par fixateur externe
78.07.21↔	Grefe osseuse, péroné, fragment à pédicule vascularisé sans anastomoses microvasculaires	78.15.30↔	Réduction fermée de fracture du fémur distal, stabilisée par fixateur externe
78.07.23↔	Grefe d'os et de cartilage, péroné, autogène et allogène	78.15.31↔	Réduction ouverte de fracture du fémur distal, stabilisée par fixateur externe
78.08.10↔	Grefe osseuse, os du tarse et du métatarse, fragment à pédicule vascularisé avec anastomoses microvasculaires	78.15.40↔	Réduction fermée d'autre fracture du fémur, stabilisée par fixateur externe
78.08.11↔	Grefe osseuse, os du tarse et du métatarse, fragment à pédicule vascularisé sans anastomoses microvasculaires	78.15.99↔	Application de fixateur externe, fémur (inclus réduction de fracture), autre
78.08.13↔	Grefe d'os et de cartilage, os du tarse et du métatarse, autogène et allogène	78.16.10↔	Réduction fermée de fracture de la rotule, stabilisée par fixateur externe
78.09.10↔	Grefe osseuse, phalanges de la main, fragment à pédicule vascularisé avec anastomoses microvasculaires	78.16.11↔	Réduction ouverte de fracture de la rotule, stabilisée par fixateur externe
78.09.11↔	Grefe osseuse, phalanges de la main, fragment à pédicule vascularisé sans anastomoses microvasculaires	78.17.10↔	Réduction fermée de fracture du tibia proximal, stabilisée par fixateur externe
78.09.13↔	Grefe d'os et de cartilage, phalanges de la main, autogène et allogène	78.17.11↔	Réduction ouverte de fracture simple du tibia proximal, stabilisée par fixateur externe
78.09.30↔	Grefe osseuse, os du bassin, fragment à pédicule vascularisé avec anastomoses microvasculaires	78.17.12↔	Réduction ouverte de fracture multifragmentaire du tibia proximal, stabilisée par fixateur externe
78.09.31↔	Grefe osseuse, os du bassin, fragment à pédicule vascularisé sans anastomoses microvasculaires	78.17.13↔	Réduction ouverte de fracture diaphysaire simple du tibia, stabilisée par fixateur externe
78.09.33↔	Grefe d'os et de cartilage, os du bassin, autogène et allogène	78.17.14↔	Réduction ouverte de fracture simple du tibia distal, stabilisée par fixateur externe
78.09.40↔	Grefe osseuse, phalanges du pied, fragment à pédicule vascularisé avec anastomoses microvasculaires	78.17.15↔	Réduction fermée d'autre fracture du tibia, stabilisée par fixateur externe
78.09.41↔	Grefe osseuse, phalanges du pied, fragment à pédicule vascularisé sans anastomoses microvasculaires	78.17.16↔	Réduction ouverte de fracture multifragmentaire d'autres parties du tibia, stabilisée par fixateur externe
78.09.42↔	Grefe d'os et de cartilage, phalanges du pied, autogène et allogène	78.17.20↔	Réduction ouverte de fracture simple du péroné proximal, stabilisée par fixateur externe
78.09.90↔	Grefe osseuse, autre site spécifié, sauf os de la face, fragment à pédicule vascularisé avec anastomoses microvasculaires	78.17.21↔	Réduction ouverte de fracture multifragmentaire du péroné proximal, stabilisée par fixateur externe
78.09.91↔	Grefe osseuse, autre site spécifié, sauf os de la face, fragment à pédicule vascularisé sans anastomoses microvasculaires	78.17.22↔	Réduction ouverte de fracture diaphysaire simple du péroné, stabilisée par fixateur externe
78.11.10↔	Réduction fermée de fracture, clavicule et omoplate, stabilisée par fixateur externe	78.17.23↔	Réduction ouverte de fracture diaphysaire multifragmentaire du péroné, stabilisée par fixateur externe
78.11.11↔	Réduction ouverte de fracture, clavicule et omoplate, stabilisée par fixateur externe	78.17.24↔	Réduction fermée de fracture du péroné distal, stabilisée par fixateur externe
78.11.12↔	Réduction ouverte de fracture multifragmentaire, clavicule et omoplate, stabilisée par fixateur externe	78.17.25↔	Réduction ouverte de fracture simple du péroné distal, stabilisée par fixateur externe
78.11.20↔	Réduction fermée de fracture, côtes et sternum, stabilisée par fixateur externe	78.17.26↔	Réduction ouverte de fracture multifragmentaire du péroné distal, stabilisée par fixateur externe
78.11.21↔	Réduction ouverte de fracture, côtes et sternum, stabilisée par fixateur externe	78.17.27↔	Réduction fermée d'autre fracture du péroné, stabilisée par fixateur externe
78.11.99↔	Application de fixateur externe, clavicule, omoplate, côtes et sternum (inclus réduction de fracture), autre	78.17.99↔	Application de fixateur externe, tibia et péroné (inclus réduction de fracture), autre
78.12.10↔	Réduction fermée de fracture de l'humérus proximal, stabilisée par fixateur externe	78.18.11↔	Réduction fermée de fracture d'autres os du tarse et du métatarse, stabilisée par fixateur externe
78.12.11↔	Réduction ouverte de fracture de l'humérus proximal, stabilisée par fixateur externe	78.18.12↔	Réduction ouverte de fracture simple d'autres os du tarse et du métatarse, stabilisée par fixateur externe
78.12.90↔	Réduction fermée d'autre fracture de l'humérus, stabilisée par fixateur externe	78.18.13↔	Réduction ouverte de fracture de calcanéum et d'astragale, stabilisée par fixateur externe
78.12.91↔	Réduction ouverte d'autre fracture de l'humérus, stabilisée par fixateur externe	78.18.14↔	Réduction ouverte de fracture multifragmentaire d'autres os du tarse, stabilisée par fixateur externe
78.12.99↔	Application de fixateur externe, humérus (inclus réduction de fracture), autre	78.18.15↔	Réduction ouverte de fracture multifragmentaire d'os du métatarse, stabilisée par fixateur externe
78.13.10↔	Réduction fermée de fracture du radius distal, stabilisée par fixateur externe	78.18.99↔	Application de fixateur externe, os du tarse et du métatarse (inclus réduction de fracture), autre
78.13.11↔	Réduction fermée d'autre fracture du radius, stabilisée par fixateur externe		
78.13.12↔	Réduction ouverte de fracture du radius distal, stabilisée par fixateur externe		



78.19.10↔	Réduction fermée de fracture de phalanges de la main, stabilisée par fixateur externe	78.29.30↔	Épiphysiodèse temporaire, os du bassin
78.19.11↔	Réduction ouverte de fracture de phalanges de la main, stabilisée par fixateur externe	78.29.31↔	Épiphysiodèse permanente, os du bassin
78.19.20↔	Réduction fermée de fracture du bassin, stabilisée par fixateur externe	78.29.32↔	Épiphysiolyse thérapeutique, os du bassin
78.19.21↔	Réduction ouverte de fracture de l'acétabulum, avec fixation/transfixation par fixateur externe	78.29.39↔	Autre raccourcissement d'os du bassin
78.19.22↔	Réduction ouverte de fracture d'autres parties du bassin, stabilisée par fixateur externe	78.29.40↔	Épiphysiodèse temporaire, phalanges du pied
78.19.30↔	Réduction fermée de fracture de phalanges du pied, stabilisée par fixateur externe	78.29.41↔	Épiphysiodèse permanente, phalanges du pied
78.19.31↔	Réduction ouverte de fracture de phalanges du pied, stabilisée par fixateur externe	78.29.42↔	Épiphysiolyse thérapeutique, phalanges du pied
78.19.90↔	Réduction fermée de fracture osseuse, autre site spécifié, stabilisation par fixateur externe	78.29.49↔	Autre raccourcissement d'os, phalanges du pied
78.19.91↔	Réduction ouverte de fracture osseuse, autre site spécifié, stabilisation par fixateur externe	78.30↔	Allongement d'os des membres, site non spécifié
78.19.99↔	Application de fixateur externe, autre site spécifié, sauf os de la face (inclus réduction de fracture), autre	78.31↔	Allongement d'os, clavicule et omoplate
78.21.00↔	Raccourcissement d'os, clavicule et omoplate, SAP	78.32↔	Allongement d'os, humérus
78.21.10↔	Épiphysiodèse temporaire, clavicule et omoplate	78.33↔	Allongement d'os, radius et cubitus
78.21.11↔	Épiphysiodèse permanente, clavicule et omoplate	78.34↔	Allongement d'os, os du carpe et du métacarpe
78.21.12↔	Épiphysiolyse thérapeutique, clavicule et omoplate	78.35.00↔	Allongement d'os, fémur, SAP
78.21.99↔	Raccourcissement d'os, clavicule et omoplate, autre	78.35.10↔	Allongement d'os, col fémoral
78.22.00↔	Raccourcissement d'os, humérus, SAP	78.35.19↔	Allongement d'os, autres parties du fémur
78.22.10↔	Épiphysiodèse temporaire, humérus	78.35.99↔	Allongement d'os, fémur, autre
78.22.11↔	Épiphysiodèse permanente, humérus	78.37↔	Allongement d'os, tibia et péroné
78.22.12↔	Épiphysiolyse thérapeutique, humérus	78.38.00↔	Allongement d'os, os du tarse et du métatarse, SAP
78.22.99↔	Raccourcissement d'os, humérus, autre	78.38.10↔	Allongement d'os, calcanéum
78.23.00↔	Raccourcissement d'os, radius et cubitus, SAP	78.38.19↔	Allongement d'os, autres os du tarse
78.23.10↔	Épiphysiodèse temporaire, radius et cubitus	78.38.20↔	Allongement d'os, os du métatarse
78.23.11↔	Épiphysiodèse permanente, radius et cubitus	78.38.99↔	Allongement d'os, os du tarse et du métatarse, autre
78.23.12↔	Épiphysiolyse thérapeutique, radius et cubitus	78.39.10↔	Allongement d'os, phalanges de la main
78.23.99↔	Raccourcissement d'os, radius et cubitus, autre	78.39.20↔	Allongement d'os, bassin
78.24.00↔	Raccourcissement d'os, os du carpe et du métacarpe, SAP	78.39.30↔	Allongement d'os de phalanges du pied
78.24.10↔	Épiphysiodèse temporaire, os du carpe et du métacarpe	78.39.99↔	Allongement d'os, autre site spécifié, autre
78.24.11↔	Épiphysiodèse permanente, os du carpe et du métacarpe	78.41.00↔	Autres réparations ou opérations plastiques osseuses, clavicule, omoplate, côtes et sternum, SAP
78.24.12↔	Épiphysiolyse thérapeutique, os du carpe et du métacarpe	78.41.10↔	Autre reconstruction plastique, clavicule et omoplate
78.24.99↔	Raccourcissement d'os, os du carpe et du métacarpe, autre	78.41.20↔	Autre reconstruction plastique de côtes et de sternum
78.25.00↔	Raccourcissement d'os, fémur, SAP	78.41.30↔	Autres réparations ou opérations plastiques osseuses, clavicule, omoplate, côtes et sternum, Implantation VEPTR (vertical expandable prosthetic titanium rib)
78.25.10↔	Épiphysiodèse temporaire, col fémoral	78.41.99↔	Autres réparations ou opérations plastiques osseuses, clavicule, omoplate, côtes et sternum, autre
78.25.11↔	Épiphysiodèse permanente, col fémoral	78.42↔	Autres réparations ou opérations plastiques osseuses, humérus
78.25.12↔	Épiphysiolyse thérapeutique, col fémoral	78.43↔	Autres réparations ou opérations plastiques osseuses, radius et cubitus
78.25.19↔	Autre raccourcissement d'os, col fémoral	78.44↔	Autres réparations ou opérations plastiques osseuses, os du carpe et du métacarpe
78.25.20↔	Épiphysiodèse temporaire d'autres parties du fémur	78.45↔	Autres réparations ou opérations plastiques osseuses, fémur
78.25.21↔	Épiphysiodèse permanente d'autres parties du fémur	78.47.00↔	Autres réparations ou opérations plastiques osseuses, tibia et péroné, SAP
78.25.22↔	Épiphysiolyse thérapeutique d'autres parties du fémur	78.47.10↔	Autre reconstruction plastique du tibia
78.25.99↔	Raccourcissement d'os, fémur, autre	78.47.20↔	Autre reconstruction plastique du péroné
78.27.00↔	Raccourcissement d'os, tibia et péroné, SAP	78.47.99↔	Autre reconstruction plastique du tibia et du péroné, autre
78.27.10↔	Épiphysiodèse temporaire, tibia	78.48↔	Autres réparations ou opérations plastiques osseuses, os du tarse et du métatarse
78.27.11↔	Épiphysiodèse permanente, tibia	78.49.12↔	Autre réparation plastique du bassin
78.27.12↔	Épiphysiolyse thérapeutique, tibia	78.49.13↔	Autre réparation plastique de phalanges du pied
78.27.19↔	Autre raccourcissement d'os, tibia	78.49.21↔	Remplacement de corps vertébral par implant (p. ex. lors de cyphose): 1 corps vertébral
78.27.20↔	Épiphysiodèse temporaire, péroné	78.49.22↔	Remplacement de corps vertébral par implant (p. ex. lors de cyphose): 2 corps vertébraux
78.27.21↔	Épiphysiodèse permanente, péroné	78.49.23↔	Remplacement de corps vertébral par implant (p. ex. lors de cyphose): 3 corps vertébraux
78.27.22↔	Épiphysiolyse thérapeutique, péroné	78.49.24↔	Remplacement de corps vertébral par implant (p. ex. lors de cyphose): 4 corps vertébraux
78.27.29↔	Autre raccourcissement d'os, péroné	78.49.25↔	Remplacement de corps vertébral par implant (p. ex. lors de cyphose): 5 corps vertébraux ou plus
78.27.99↔	Raccourcissement d'os, tibia et péroné, autre	78.49.26↔	Remplacement de corps vertébral par autre matériau (p. ex. lors de cyphose), 1 corps vertébral
78.28.00↔	Raccourcissement d'os, os du tarse et du métatarse, SAP	78.49.27↔	Remplacement de corps vertébral par autre matériau (p. ex. lors de cyphose), 2 corps vertébraux
78.28.10↔	Épiphysiodèse temporaire, os du tarse et du métatarse	78.49.28↔	Remplacement de corps vertébral par autre matériau (p. ex. lors de cyphose), 3 corps vertébraux
78.28.11↔	Épiphysiodèse permanente, os du tarse et du métatarse	78.49.29↔	Remplacement de corps vertébral (p. ex. lors de cyphose), autre
78.28.12↔	Épiphysiolyse thérapeutique, os du tarse et du métatarse	78.49.2a↔	Remplacement de corps vertébral par autre matériau (p. ex. lors de cyphose), 4 corps vertébraux ou plus
78.28.20↔	Autre raccourcissement d'os, calcanéum		
78.28.21↔	Autre raccourcissement d'os, autres os du tarse		
78.28.22↔	Autre raccourcissement d'os du métatarse		
78.28.99↔	Raccourcissement d'os, os du tarse et du métatarse, autre		
78.29.10↔	Épiphysiodèse temporaire, phalanges de la main		
78.29.11↔	Épiphysiodèse permanente, phalanges de la main		
78.29.12↔	Épiphysiolyse thérapeutique, phalanges de la main		
78.29.19↔	Autre raccourcissement d'os, phalanges de la main		

78.49.31↔	Réparation complexe de la colonne vertébrale (p. ex. lors de cyphose) par greffe antérieure	78.49.4f↔	Réparation complexe de la colonne vertébrale (p. ex. lors de scoliose) par épiphysiodèse unilatérale avec fusion vertébrale dorsale
78.49.32↔	Réparation complexe de la colonne vertébrale (p. ex. lors de cyphose) par kyphectomie (p. ex. selon Lindseth-Selzer)	78.49.4g↔	Réparation complexe de la colonne vertébrale (p. ex. lors de scoliose) par épiphysiodèse bilatérale avec fusion vertébrale dorsale
78.49.33↔	Réparation complexe de la colonne vertébrale (p. ex. lors de cyphose) par correction dorsale sans libération ventrale	78.49.50↔	Spondylodèse de correction dorsale ou ventrale instrumentale (p. ex. lors de scoliose), SAP
78.49.34↔	Réparation complexe de la colonne vertébrale (p. ex. lors de cyphose) par correction dorsale avec libération ventrale	78.49.51↔	Spondylodèse de correction dorsale instrumentale (p. ex. lors de scoliose), sans stabilité primaire, 3 à 6 segments
78.49.35↔	Réparation complexe de la colonne vertébrale (p. ex. lors de cyphose) par correction dorso-ventrale	78.49.52↔	Spondylodèse de correction dorsale instrumentale (p. ex. lors de scoliose), sans stabilité primaire, 7 à 10 segments
78.49.36↔	Ostéotomie de la colonne vertébrale et spondylodèse polysegmentaire lordosante dorsale selon Zielke (p. ex. lors de cyphose)	78.49.53↔	Spondylodèse de correction dorsale instrumentale (p. ex. lors de scoliose), sans stabilité primaire, 11 segments ou plus
78.49.37↔	Ostéotomie de la colonne vertébrale et ostéotomie de soustraction transpédiculaire (p. ex. selon Thomassen ou selon Hsu-Yau-Leong) (p. ex. lors de cyphose)	78.49.54↔	Spondylodèse de correction dorsale instrumentale (p. ex. lors de scoliose), avec stabilité primaire, 3 à 6 segments
78.49.38↔	Ostéotomie de la colonne vertébrale et spondylodèse monosegmentaire lordosante cervico-thoracique (p. ex. selon Mason, Urist ou Simmons) (p. ex. lors de cyphose)	78.49.55↔	Spondylodèse de correction dorsale instrumentale (p. ex. lors de scoliose), avec stabilité primaire, 7 à 10 segments
78.49.40↔	Réparation complexe de la colonne vertébrale (p. ex. lors de scoliose) par épiphysiodèse du cartilage de croissance à l'aide d'agrafes en alliage à mémoire de forme [Shape Memory Alloy (SMA) Staples], 1 agrafe	78.49.56↔	Spondylodèse de correction dorsale instrumentale (p. ex. lors de scoliose), avec stabilité primaire, 11 segments ou plus
78.49.41↔	Réparation complexe de la colonne vertébrale (p. ex. lors de scoliose) par épiphysiodèse du cartilage de croissance à l'aide d'agrafes en alliage à mémoire de forme [Shape Memory Alloy (SMA) Staples], 2 agrafes	78.49.57↔	Spondylodèse de correction ventrale instrumentale (p. ex. lors de scoliose), sans stabilité primaire, 3 à 6 segments
78.49.42↔	Réparation complexe de la colonne vertébrale (p. ex. lors de scoliose) par épiphysiodèse du cartilage de croissance à l'aide d'agrafes en alliage à mémoire de forme [Shape Memory Alloy (SMA) Staples], 3 agrafes	78.49.58↔	Spondylodèse de correction ventrale instrumentale (p. ex. lors de scoliose), sans stabilité primaire, 7 à 10 segments
78.49.43↔	Réparation complexe de la colonne vertébrale (p. ex. lors de scoliose) par épiphysiodèse du cartilage de croissance à l'aide d'agrafes en alliage à mémoire de forme [Shape Memory Alloy (SMA) Staples], 4 agrafes	78.49.59↔	Spondylodèse de correction dorsale ou ventrale instrumentale (p. ex. lors de scoliose), autre
78.49.44↔	Réparation complexe de la colonne vertébrale (p. ex. lors de scoliose) par épiphysiodèse du cartilage de croissance à l'aide d'agrafes en alliage à mémoire de forme [Shape Memory Alloy (SMA) Staples], 5 agrafes	78.49.5a↔	Spondylodèse de correction ventrale instrumentale (p. ex. lors de scoliose), sans stabilité primaire, 11 segments ou plus
78.49.45↔	Réparation complexe de la colonne vertébrale (p. ex. lors de scoliose) par épiphysiodèse du cartilage de croissance à l'aide d'agrafes en alliage à mémoire de forme [Shape Memory Alloy (SMA) Staples], 6 agrafes	78.49.5b↔	Spondylodèse de correction ventrale instrumentale (p. ex. lors de scoliose), avec stabilité primaire, 3 à 6 segments
78.49.46↔	Réparation complexe de la colonne vertébrale (p. ex. lors de scoliose) par épiphysiodèse du cartilage de croissance à l'aide d'agrafes en alliage à mémoire de forme [Shape Memory Alloy (SMA) Staples], 7 agrafes	78.49.5c↔	Spondylodèse de correction ventrale instrumentale (p. ex. lors de scoliose), avec stabilité primaire, 7 à 10 segments
78.49.47↔	Réparation complexe de la colonne vertébrale (p. ex. lors de scoliose) par épiphysiodèse du cartilage de croissance à l'aide d'agrafes en alliage à mémoire de forme [Shape Memory Alloy (SMA) Staples], 8 agrafes	78.49.5d↔	Spondylodèse de correction ventrale instrumentale (p. ex. lors de scoliose), avec stabilité primaire, 11 segments ou plus
78.49.48↔	Réparation complexe de la colonne vertébrale (p. ex. lors de scoliose) par épiphysiodèse du cartilage de croissance à l'aide d'agrafes en alliage à mémoire de forme [Shape Memory Alloy (SMA) Staples], 9 agrafes	78.49.61↔	Spondylodèse de correction dorso-ventrale combinée instrumentale (p. ex. lors de scoliose), sans stabilité primaire, 3 à 6 segments
78.49.4a↔	Réparation complexe de la colonne vertébrale (p. ex. lors de scoliose) par épiphysiodèse du cartilage de croissance à l'aide d'agrafes en alliage à mémoire de forme [Shape Memory Alloy (SMA) Staples], 10 agrafes	78.49.62↔	Spondylodèse de correction dorso-ventrale combinée instrumentale (p. ex. lors de scoliose), sans stabilité primaire, 7 à 10 segments
78.49.4b↔	Réparation complexe de la colonne vertébrale (p. ex. lors de scoliose) par épiphysiodèse du cartilage de croissance à l'aide d'agrafes en alliage à mémoire de forme [Shape Memory Alloy (SMA) Staples], 11 agrafes	78.49.63↔	Spondylodèse de correction dorso-ventrale combinée instrumentale (p. ex. lors de scoliose), sans stabilité primaire, 11 segments ou plus
78.49.4c↔	Réparation complexe de la colonne vertébrale (p. ex. lors de scoliose) par épiphysiodèse du cartilage de croissance à l'aide d'agrafes en alliage à mémoire de forme [Shape Memory Alloy (SMA) Staples], 12 agrafes	78.49.64↔	Spondylodèse de correction dorso-ventrale combinée instrumentale (p. ex. lors de scoliose), avec stabilité primaire, 3 à 6 segments
78.49.4d↔	Réparation complexe de la colonne vertébrale (p. ex. lors de scoliose) par épiphysiodèse du cartilage de croissance à l'aide d'agrafes en alliage à mémoire de forme [Shape Memory Alloy (SMA) Staples], 13 agrafes et plus	78.49.65↔	Spondylodèse de correction dorso-ventrale combinée instrumentale (p. ex. lors de scoliose), avec stabilité primaire, 7 à 10 segments
78.49.4e↔	Réparation complexe de la colonne vertébrale (p. ex. lors de scoliose) par épiphysiodèse dorso-ventrale	78.49.66↔	Spondylodèse de correction dorso-ventrale combinée instrumentale (p. ex. lors de scoliose), avec stabilité primaire, 11 segments ou plus
		78.49.69↔	Spondylodèse dorso-ventrale combinée avec correction instrumentale de position (p. ex. lors de scoliose), autre
		78.49.71↔	Réparation complexe de la colonne vertébrale (p. ex. lors de scoliose) par tiges sous-cutanées selon Harrington (chez l'enfant)
		78.49.72↔	Reconstruction complexe de la colonne vertébrale (p.ex. scoliose) par implantation de growing rods
		78.49.79↔	Réparation complexe de la colonne vertébrale, autre
		78.50.31↔	Ostéosynthèse par vis, colonne vertébrale
		78.50.32↔	Ostéosynthèse par cerclage au fil métallique, colonne vertébrale
		78.50.33↔	Ostéosynthèse par système d'agrafes, colonne vertébrale
		78.50.34↔	Ostéosynthèse par plaque-crochet, colonne vertébrale
		78.50.35↔	Ostéosynthèse par système de vis à tige, colonne vertébrale
		78.50.36↔	Ostéosynthèse par système de vis-plaque ventral, colonne vertébrale
		78.50.37↔	Ostéosynthèse par système de vis-plaque dorsal, colonne vertébrale
		78.50.39↔	Technique d'ostéosynthèse, colonne vertébrale, autre
		78.51.00↔	Fixation interne de l'os sans réduction de fracture, clavicule, omoplate, côtes et sternum, SAP



78.51.99↔	Fixation interne de l'os sans réduction de fracture, clavicule, omoplate, côtes et sternum, autre	78.62.08↔	Ablation de matériel implanté dans humérus: autre matériel d'ostéosynthèse
78.52.00↔	Fixation interne de l'os sans réduction de fracture, humérus, SAP	78.63.01↔	Ablation de matériel implanté dans le radius et le cubitus: fil (intramédullaire), vis, cerclage-haubanage, plaque (à stabilité angulaire), plaque angulaire/condylienne, clou médullaire, clou de verrouillage, vis de transfixation, fixateur externe, fixateur circulaire, agrafes (de Blount)
78.52.10↔	Révision sans remplacement de matériel d'ostéosynthèse, humérus	78.63.05↔	Ablation de matériel implanté dans l'os, radius et cubitus; enlèvement d'implant de remplacement (partiel) osseux, radius et cubitus
78.52.99↔	Fixation interne de l'os sans réduction de fracture, humérus, autre	78.63.08↔	Ablation de matériel implanté dans le radius et cubitus (proximal / diaphysaire / distal): autre matériel d'ostéosynthèse
78.53.00↔	Fixation interne de l'os sans réduction de fracture, radius et cubitus, SAP	78.64.01↔	Ablation de matériel implanté dans l'os, os du carpe et du métacarpe: fil (intramédullaire), vis, cerclage-haubanage, plaque (à stabilité angulaire), fixateur externe, fixateur circulaire, agrafes (de Blount)
78.53.10↔	Révision sans remplacement de matériel d'ostéosynthèse, radius	78.64.05↔	Ablation de matériel implanté dans l'os, os du carpe et du métacarpe; enlèvement d'implant de remplacement (partiel) osseux, os du carpe et du métacarpe
78.53.20↔	Révision sans remplacement de matériel d'ostéosynthèse, cubitus	78.64.08↔	Ablation de matériel implanté dans l'os, os du carpe et du métacarpe: autre matériel d'ostéosynthèse
78.53.99↔	Fixation interne de l'os sans réduction de fracture, radius et cubitus, autre	78.65.01↔	Ablation de matériel implanté dans le fémur: fil, fil intramédullaire, vis, cerclage-haubanage, plaque (à stabilité angulaire), plaque angulaire/condylienne, vis de compression dynamique, clou médullaire, fixateur externe, agrafes (de Blount)
78.54.00↔	Fixation interne de l'os sans réduction de fracture, os du carpe et du métacarpe, SAP	78.65.02↔	Ablation de matériel implanté dans le fémur (col / proximal / distal, sauf diaphyse): clou médullaire avec composante articulaire, clou de verrouillage, vis de transfixation
78.54.10↔	Révision sans remplacement de matériel d'ostéosynthèse, os du carpe et du métacarpe	78.65.03↔	Ablation de matériel implanté dans le fémur (diaphyse): clou médullaire avec composante articulaire
78.54.99↔	Fixation interne de l'os sans réduction de fracture, os du carpe et du métacarpe, autre	78.65.04↔	Ablation de matériel implanté dans le fémur (proximal / diaphyse / distal, sauf col): fixateur circulaire
78.55.00↔	Fixation interne de l'os sans réduction de fracture, fémur, SAP	78.65.05↔	Ablation de matériel implanté dans l'os, fémur; enlèvement d'implant de remplacement (partiel) osseux, fémur
78.55.10↔	Révision sans remplacement de matériel d'ostéosynthèse, fémur	78.65.08↔	Ablation de matériel implanté dans le fémur, autre matériel d'ostéosynthèse
78.55.99↔	Fixation interne de l'os sans réduction de fracture, fémur, autre	78.66.01↔	Ablation de matériel implanté dans la rotule: fil (intramédullaire), vis, cerclage-haubanage, fixateur externe, agrafes (de Blount)
78.56.00↔	Fixation interne de l'os sans réduction de fracture, rotule, SAP	78.66.05↔	Ablation de matériel implanté dans l'os, rotule; enlèvement d'implant de remplacement (partiel) osseux, rotule
78.56.10↔	Révision sans remplacement de matériel d'ostéosynthèse, rotule	78.66.08↔	Ablation de matériel implanté dans la rotule: autre matériel d'ostéosynthèse
78.56.99↔	Fixation interne de l'os sans réduction de fracture, rotule, autre	78.67.01↔	Ablation de matériel implanté dans le tibia et le péroné: fil (intramédullaire), vis, cerclage-haubanage, fixateur externe, fixateur circulaire, agrafes (de Blount)
78.57.00↔	Fixation interne de l'os sans réduction de fracture, tibia et péroné, SAP	78.67.05↔	Ablation de matériel implanté dans l'os, tibia et péroné; enlèvement d'implant de remplacement (partiel) osseux, tibia et péroné
78.57.10↔	Révision sans remplacement de matériel d'ostéosynthèse, tibia	78.67.11↔	Ablation de matériel implanté dans le tibia: plaque (à stabilité angulaire), plaque angulaire/condylienne
78.57.20↔	Révision sans remplacement de matériel d'ostéosynthèse, péroné	78.67.12↔	Ablation de matériel implanté dans le tibia: clou médullaire, clou de verrouillage, vis de transfixation
78.57.99↔	Fixation interne de l'os sans réduction de fracture, tibia et péroné, autre	78.67.13↔	Ablation de matériel implanté dans le tibia: vis de compression dynamique
78.58.00↔	Fixation interne de l'os sans réduction de fracture, os du tarse et du métatarse, SAP	78.67.21↔	Ablation de matériel implanté dans le péroné: plaque (à stabilité angulaire)
78.58.10↔	Révision sans remplacement de matériel d'ostéosynthèse, os du tarse et du métatarse	78.67.22↔	Ablation de matériel implanté dans le péroné: clou médullaire, clou de verrouillage, vis de transfixation
78.58.99↔	Fixation interne de l'os sans réduction de fracture, os du tarse et du métatarse, autre	78.67.28↔	Ablation de matériel implanté dans le tibia et le péroné: autre matériel d'ostéosynthèse
78.59.10↔	Révision sans remplacement de matériel d'ostéosynthèse, phalanges de la main	78.68.01↔	Ablation de matériel implanté dans les os du tarse et du métatarse: fil (intramédullaire), vis, cerclage-haubanage, plaque (à stabilité angulaire), fixateur externe, fixateur circulaire, agrafes (de Blount)
78.59.20↔	Révision sans remplacement de matériel d'ostéosynthèse, colonne vertébrale	78.68.05↔	Ablation de matériel implanté dans l'os, os du tarse et du métatarse; enlèvement d'implant de remplacement (partiel) osseux, astragale et calcanéum
78.59.30↔	Révision sans remplacement de matériel d'ostéosynthèse, os du bassin	78.68.06↔	Ablation de matériel implanté dans l'os, os du tarse et du métatarse; enlèvement d'implant de remplacement (partiel) osseux, autres os du tarse et du métatarse
78.59.40↔	Révision sans remplacement de matériel d'ostéosynthèse, phalanges du pied	78.68.08↔	Ablation de matériel implanté dans les os du tarse et du métatarse: autre matériel d'ostéosynthèse
78.60.05↔	Ablation de matériel implanté dans l'os, site non spécifié, enlèvement d'implant de remplacement (partiel) osseux		
78.60.08↔	Enlèvement de système interne d'allongement ou de transport de l'os (motorisé / non-motorisé), tout site		
78.61.01↔	Ablation de matériel implanté dans l'omoplate et la clavicule: fil, fil intramédullaire, vis, cerclage-haubanage, plaque, plaque à stabilité angulaire, fixateur externe, agrafes de Blount		
78.61.05↔	Ablation de matériel implanté dans l'os, clavicule, omoplate, côtes et sternum; enlèvement d'implant de remplacement (partiel) osseux, clavicule, omoplate, côtes et sternum		
78.61.08↔	Ablation de matériel implanté dans l'omoplate et la clavicule: autre matériel d'ostéosynthèse		
78.61.11↔	Ablation de matériel implanté dans les côtes et le sternum		
78.62.01↔	Ablation de matériel implanté dans l'humérus: fil (intramédullaire), vis, cerclage-haubanage, plaque (à stabilité angulaire), plaque angulaire/condylienne, clou médullaire, clou de verrouillage, vis de transfixation, fixateur externe, agrafes (de Blount)		
78.62.02↔	Ablation de matériel implanté dans humérus: vis de compression dynamique, clou médullaire avec composante articulaire		
78.62.05↔	Ablation de matériel implanté dans l'os, humérus; enlèvement d'implant de remplacement (partiel) osseux, humérus		

78.69.11↔	Ablation de matériel implanté dans les phalanges de la main: fil (intramédullaire), vis, cerclage-haubanage, plaque (à stabilité angulaire), fixateur externe, agrafes (de Blount)	79.11.11↔	Réduction fermée de fracture proximale de l'humérus par fixation interne au moyen d'une technique mini-invasive assistée par ballonnet
78.69.15↔	Ablation de matériel implanté dans l'os, autre site spécifié, sauf os de la face; enlèvement d'implant de remplacement (partiel) osseux, phalanges de la main	79.11.19↔	Réduction fermée de fracture de l'humérus proximal, avec autre fixation interne (p. ex. vis, fil, cerclage-haubanage, plaque à stabilité angulaire)
78.69.18↔	Ablation de matériel implanté dans les phalanges de la main: autre matériel d'ostéosynthèse	79.11.20↔	Réduction fermée d'autre fracture de l'humérus, avec fixation interne par clou médullaire / clou de verrouillage ou plaque angulaire / condyloaire
78.69.21↔	Ablation de matériel implanté dans les os du bassin: fil, vis, cerclage-haubanage, fixateur externe, fixateur circulaire, agrafes (de Blount)	79.11.21↔	Réduction fermée d'autre fracture de l'humérus par fixation interne au moyen d'une technique mini-invasive assistée par ballonnet
78.69.22↔	Ablation de matériel implanté dans les os du bassin: plaque (à stabilité angulaire)	79.11.29↔	Réduction fermée d'autre fracture de l'humérus, avec autre fixation interne (p. ex. vis, fil, cerclage-haubanage, plaque à stabilité angulaire)
78.69.25↔	Ablation de matériel implanté dans l'os, autre site spécifié, sauf os de la face; enlèvement d'implant de remplacement (partiel) osseux, os du bassin	79.11.99↔	Réduction fermée de fracture de l'humérus avec fixation interne, autre
78.69.28↔	Ablation de matériel implanté dans les os du bassin: autre matériel d'ostéosynthèse	79.12.00↔	Réduction fermée de fracture de radius et de cubitus, avec fixation interne, SAP
78.69.31↔	Ablation de matériel implanté dans l'astragale et le calcaneum: fil (intramédullaire), vis, cerclage-haubanage, plaque (à stabilité angulaire), fixateur externe, fixateur circulaire, agrafes (de Blount)	79.12.10↔	Réduction fermée de fracture du radius distal, avec fixation interne par fil ou cerclage-haubanage
78.69.38↔	Ablation de matériel implanté dans l'astragale et le calcaneum: autre matériel d'ostéosynthèse	79.12.11↔	Réduction fermée de fracture du radius distal, avec fixation interne par fil intramédullaire
78.69.41↔	Ablation de matériel implanté dans les phalanges du pied: fil (intramédullaire), vis, cerclage-haubanage, plaque (à stabilité angulaire), fixateur externe, agrafes (de Blount)	79.12.12↔	Réduction fermée de fracture du radius distal, avec fixation interne par clou médullaire
78.69.45↔	Ablation de matériel implanté dans l'os, autre site spécifié, sauf os de la face; enlèvement d'implant de remplacement (partiel) osseux, phalanges du pied	79.12.13↔	Réduction fermée de fracture distale du radius par fixation interne au moyen d'une technique mini-invasive assistée par ballonnet
78.69.48↔	Ablation de matériel implanté dans les phalanges du pied: autre matériel d'ostéosynthèse	79.12.19↔	Réduction fermée de fracture du radius distal, avec autre fixation interne (p. ex. vis, plaque)
78.69.51↔	Ablation de matériel implanté dans autre os spécifié: fil, cerclage-haubanage, agrafes de Blount	79.12.20↔	Réduction fermée d'autre fracture du radius, stabilisée par fil ou cerclage-haubanage
78.69.52↔	Ablation de matériel implanté dans autre os spécifié: vis, plaque (à stabilité angulaire), vis de compression dynamique, fil intramédullaire, clou médullaire, clou médullaire avec composante articulaire, clou de verrouillage, vis de transfixation, fixateur externe	79.12.21↔	Réduction fermée d'autre fracture du radius, avec fixation interne par fil intramédullaire
78.69.53↔	Ablation de matériel implanté dans autre os spécifié: plaque angulaire/condylienne	79.12.22↔	Réduction fermée d'autre fracture du radius, avec fixation interne par clou médullaire
78.69.55↔	Ablation de matériel implanté dans l'os, autre site spécifié, sauf os de la face; enlèvement d'implant de remplacement (partiel) osseux, autre os spécifié	79.12.23↔	Réduction fermée d'autre fracture du radius par fixation interne au moyen d'une technique mini-invasive assistée par ballonnet
78.69.58↔	Ablation de matériel implanté dans autre os spécifié: autre matériel d'ostéosynthèse	79.12.29↔	Réduction fermée d'autre fracture du radius, avec autre fixation interne (p. ex. vis, plaque)
78.69.61↔	Ablation de matériel d'ostéosynthèse au niveau de la colonne vertébrale	79.12.30↔	Réduction fermée de fracture du cubitus, avec fixation interne par fil ou cerclage-haubanage
78.69.65↔	Ablation de matériel implanté dans l'os, autre site spécifié, sauf os de la face; enlèvement d'implant de remplacement (partiel) osseux, colonne vertébrale	79.12.31↔	Réduction fermée de fracture du cubitus, avec fixation interne par fil intramédullaire
78.69.71↔	Ablation arthroscopique de matériel d'ostéosynthèse	79.12.32↔	Réduction fermée de fracture du cubitus, avec fixation interne par clou médullaire
78.91↔	Insertion de stimulateur de croissance osseuse, clavicule, omoplate, côtes et sternum	79.12.39↔	Réduction fermée de fracture du cubitus, avec autre fixation interne (p. ex. vis, plaque)
78.92↔	Insertion de stimulateur de croissance osseuse, humérus	79.12.99↔	Réduction fermée de fracture de radius et de cubitus, avec fixation interne, autre
78.93↔	Insertion de stimulateur de croissance osseuse, radius et cubitus	79.13.00↔	Réduction fermée de fracture d'os du carpe et du métacarpe, avec fixation interne, SAP
78.94↔	Insertion de stimulateur de croissance osseuse, os du carpe et du métacarpe	79.13.10↔	Réduction fermée de fracture d'os du carpe et du métacarpe, avec fixation interne par plaque à stabilité angulaire
78.95↔	Insertion de stimulateur de croissance osseuse, fémur	79.13.19↔	Réduction fermée de fracture d'os du carpe et du métacarpe, avec autre fixation interne (p. ex. vis, plaque, fil)
78.96↔	Insertion de stimulateur de croissance osseuse, rotule	79.13.99↔	Réduction fermée de fracture d'os du carpe et du métacarpe, avec fixation interne, autre
78.97↔	Insertion de stimulateur de croissance osseuse, tibia et péroné	79.14.00↔	Réduction fermée de fracture de phalange de la main, avec fixation interne, SAP
78.98↔	Insertion de stimulateur de croissance osseuse, os du tarse et du métatarse	79.14.10↔	Réduction fermée de fracture de phalange de la main, avec fixation interne par plaque à stabilité angulaire
78.99↔	Insertion de stimulateur de croissance osseuse, autre site spécifié, sauf os de la face	79.14.19↔	Réduction fermée de fracture de phalange de la main, avec autre fixation interne (p. ex. vis, plaque, fil)
79.11.00↔	Réduction fermée de fracture de l'humérus avec fixation interne, SAP	79.14.99↔	Réduction fermée de fracture de phalange de la main avec fixation interne, autre
79.11.10↔	Réduction fermée de fracture de l'humérus proximal, avec fixation interne par clou médullaire / clou de verrouillage ou plaque angulaire / condyloaire	79.15.00↔	Réduction fermée de fracture du fémur, avec fixation interne, SAP
		79.15.10↔	Réduction fermée de fracture du fémur distal, avec fixation interne
		79.15.20↔	Réduction fermée d'autre fracture du fémur, avec fixation interne
		79.15.99↔	Réduction fermée de fracture du fémur, avec fixation interne, autre



79.16.00↔	Réduction fermée de fracture de tibia et de péroné, avec fixation interne, SAP	79.25↔	Réduction ouverte de fracture sans fixation interne, fémur
79.16.10↔	Réduction fermée de fracture du tibia proximal, avec fixation interne par clou médullaire	79.26.00↔	Réduction ouverte de fracture de tibia et de péroné, sans fixation interne, SAP
79.16.11↔	Réduction fermée de fracture proximale du tibia par fixation interne au moyen d'une technique mini-invasive assistée par ballonnet	79.26.10↔	Réduction ouverte de fracture du tibia proximal, sans fixation interne
79.16.29↔	Réduction fermée de fracture du tibia distal, avec autre fixation interne (p. ex. vis, plaque, fil)	79.26.11↔	Réduction ouverte de fracture diaphysaire du tibia, sans fixation interne
79.16.30↔	Réduction fermée d'autre fracture du tibia, avec fixation interne par clou médullaire	79.26.12↔	Réduction ouverte de fracture du tibia distal, sans fixation interne
79.16.31↔	Réduction fermée d'autre fracture du tibia par fixation interne au moyen d'une technique mini-invasive assistée par ballonnet	79.26.20↔	Réduction ouverte de fracture du péroné proximal, sans fixation interne
79.16.39↔	Réduction fermée d'autre fracture du tibia, avec autre fixation interne (p. ex. vis, plaque, fil)	79.26.21↔	Réduction ouverte de fracture diaphysaire du péroné, sans fixation interne
79.16.40↔	Réduction fermée de fracture du péroné distal, avec fixation interne par clou médullaire	79.26.22↔	Réduction ouverte de fracture du péroné distal, sans fixation interne
79.16.49↔	Réduction fermée de fracture du péroné distal, avec autre fixation interne (p. ex. vis, plaque, fil)	79.26.99↔	Réduction ouverte de fracture de tibia et de péroné, sans fixation interne, autre
79.16.50↔	Réduction fermée d'autre fracture du péroné, avec fixation interne par clou médullaire	79.27.00↔	Réduction ouverte de fracture d'os du tarse et du métatarse, sans fixation interne, SAP
79.16.59↔	Réduction fermée d'autre fracture du péroné, avec autre fixation interne (p. ex. vis, plaque, fil)	79.27.10↔	Réduction ouverte de fracture, sans fixation interne, astragale et calcanéum
79.16.99↔	Réduction fermée de fracture de tibia et de péroné, avec fixation interne, autre	79.27.11↔	Réduction ouverte de fracture simple d'autres os du tarse et du métatarse, sans fixation interne
79.17.00↔	Réduction fermée de fracture d'os du tarse et du métatarse, avec fixation interne, SAP	79.27.12↔	Réduction ouverte de fracture multifragmentaire d'autres os du tarse et du métatarse, sans fixation interne
79.17.10↔	Réduction fermée de fracture du calcanéum, avec fixation interne par plaque à stabilité angulaire	79.27.99↔	Réduction ouverte de fracture d'os du tarse et du métatarse, sans fixation interne, autre
79.17.11↔	Réduction fermée de fracture du calcanéum par fixation interne au moyen d'une technique mini-invasive assistée par ballonnet	79.28↔	Réduction ouverte de fracture sans fixation interne, phalange du pied
79.17.19↔	Réduction fermée de fracture du calcanéum, avec autre fixation interne (p. ex. vis, plaque, fil)	79.29.00↔	Réduction ouverte de fracture osseuse, autre site spécifié, sans fixation interne, SAP
79.17.29↔	Réduction fermée de fracture d'autres os du tarse et du métatarse, avec autre fixation interne (p. ex. vis, plaque (à stabilité angulaire), fil)	79.29.10↔	Réduction ouverte de fracture simple d'omoplate et de clavicule, sans fixation interne
79.17.99↔	Réduction fermée de fracture d'os du tarse et du métatarse, avec fixation interne, autre	79.29.11↔	Réduction ouverte de fracture multifragmentaire d'omoplate et de clavicule, sans fixation externe
79.18↔	Réduction fermée de fracture avec fixation interne, phalange du pied	79.29.20↔	Réduction ouverte de fracture, sans fixation interne, bassin
79.19.00↔	Réduction fermée de fracture osseuse, autre site spécifié, avec fixation interne, SAP	79.29.30↔	Réduction ouverte de fracture, sans fixation interne, rotule
79.19.10↔	Réduction fermée de fracture avec fixation interne, omoplate et clavicule	79.29.99↔	Réduction ouverte de fracture osseuse, autre site spécifié, sans fixation interne, autre
79.19.11↔	Réduction fermée de fracture costale, par fixation interne	79.31.00↔	Réduction ouverte de fracture, avec fixation interne, humérus, SAP
79.19.12↔	Réduction fermée de fracture sternale, par fixation interne	79.31.10↔	Réduction ouverte de fracture simple de l'humérus proximal, avec fixation interne par clou médullaire, plaque à stabilité angulaire ou plaque (angulaire)
79.19.20↔	Réduction fermée de fracture du bassin, avec fixation interne	79.31.11↔	Réduction ouverte de fracture simple de l'humérus proximal, avec autre fixation interne (p. ex. vis, fil)
79.19.30↔	Réduction fermée de fracture de la rotule, avec fixation interne	79.31.12↔	Réduction ouverte de fracture multifragmentaire de l'humérus proximal, avec fixation interne
79.19.99↔	Réduction fermée de fracture osseuse, autre site spécifié, avec fixation interne, autre	79.31.20↔	Réduction ouverte de fracture diaphysaire simple de l'humérus, avec fixation interne
79.21.00↔	Réduction ouverte de fracture de l'humérus sans fixation interne, SAP	79.31.30↔	Réduction ouverte de fracture simple de l'humérus distal, avec fixation interne par clou médullaire, plaque à stabilité angulaire ou plaque (angulaire)
79.21.10↔	Réduction ouverte de fracture de l'humérus proximal sans fixation interne	79.31.31↔	Réduction ouverte de fracture simple de l'humérus distal, avec autre fixation interne (p. ex. vis, fil)
79.21.11↔	Réduction ouverte de fracture diaphysaire de l'humérus, sans fixation interne	79.31.90↔	Réduction ouverte de fracture multifragmentaire d'autres parties de l'humérus, avec fixation interne
79.21.12↔	Réduction ouverte de fracture de l'humérus distal, sans fixation interne	79.31.99↔	Réduction ouverte de fracture de l'humérus avec fixation interne, autre
79.21.99↔	Réduction ouverte de fracture de l'humérus, sans fixation interne, autre	79.32.00↔	Réduction ouverte de fracture de radius et de cubitus, avec fixation interne, SAP
79.22.00↔	Réduction ouverte de fracture de radius et de cubitus, sans fixation interne, SAP	79.32.10↔	Réduction ouverte de fracture de radius distal, avec fixation interne
79.22.10↔	Réduction ouverte de fracture du radius distal, sans fixation interne	79.32.19↔	Réduction ouverte d'autre fracture de radius, avec fixation interne
79.22.19↔	Réduction ouverte d'autre fracture du radius, sans fixation interne	79.32.29↔	Réduction ouverte de fracture du cubitus, avec fixation interne
79.22.20↔	Réduction ouverte de fracture du cubitus, sans fixation interne	79.32.99↔	Réduction ouverte de fracture de radius et de cubitus, avec fixation interne, autre
79.22.99↔	Réduction ouverte de fracture de radius et de cubitus, sans fixation interne, autre	79.33.00↔	Réduction ouverte de fracture d'os du carpe et du métacarpe, avec fixation interne, SAP
79.23↔	Réduction ouverte de fracture sans fixation interne, os du carpe et du métacarpe	79.33.10↔	Réduction ouverte de fracture d'os du carpe et du métacarpe, avec fixation interne par agrafes (de Blount)
79.24↔	Réduction ouverte de fracture sans fixation interne, phalange de la main		

79.33.19↔	Réduction ouverte de fracture d'os du carpe et du métacarpe, avec autre fixation interne	79.37.30↔	Réduction ouverte de fracture multifragmentaire d'os du métatarse, avec fixation interne
79.33.99↔	Réduction ouverte de fracture d'os du carpe et du métacarpe, avec fixation interne, autre	79.37.40↔	Réduction ouverte de fracture simple d'autres os du tarse et du métatarse, avec fixation interne
79.34↔	Réduction ouverte de fracture avec fixation interne, phalange de la main	79.37.99↔	Réduction ouverte de fracture d'os du tarse et du métatarse, avec fixation interne, autre
79.35.00↔	Réduction ouverte de fracture du fémur, avec fixation interne, SAP	79.38↔	Réduction ouverte de fracture avec fixation interne, phalange du pied
79.35.10↔	Réduction ouverte de fracture de la tête fémorale, avec fixation interne	79.39.00↔	Réduction ouverte de fracture osseuse, autre site spécifié, avec fixation interne, SAP
79.35.11↔	Réduction ouverte de fracture du col fémoral et de du fémur proximal, avec fixation interne	79.39.10↔	Réduction ouverte de fracture simple d'omoplate et de clavicule, avec fixation interne
79.35.12↔	Réduction ouverte de fracture diaphysaire du fémur, avec fixation interne	79.39.11↔	Réduction ouverte de fracture multifragmentaire d'omoplate et de clavicule, avec fixation interne
79.35.13↔	Réduction ouverte de fracture du fémur distal, avec fixation interne	79.39.12↔	Réduction ouverte de fracture costale simple, par fixation interne
79.35.99↔	Réduction ouverte de fracture du fémur avec fixation interne, autre	79.39.13↔	Réduction ouverte de fracture sternale simple, par fixation interne
79.36.00↔	Réduction ouverte de fracture de tibia et de péroné, avec fixation interne, SAP	79.39.14↔	Réduction ouverte de fracture costale multifragmentaire, par fixation interne
79.36.10↔	Réduction ouverte de fracture simple du tibia proximal, avec fixation interne par agrafes (de Blount) ou fil intermédiaire	79.39.15↔	Réduction ouverte de fracture sternale multifragmentaire, par fixation interne
79.36.11↔	Réduction ouverte de fracture simple du tibia proximal, avec fixation interne par vis	79.39.20↔	Réduction ouverte de fracture de l'acétabulum, avec fixation interne
79.36.12↔	Réduction ouverte de fracture simple du tibia proximal, avec autre fixation interne	79.39.29↔	Réduction ouverte de fracture d'autres parties du bassin, avec fixation interne
79.36.13↔	Réduction ouverte de fracture multifragmentaire du tibia proximal, avec fixation interne par agrafes (de Blount)	79.39.40↔	Réduction ouverte de fracture de la rotule, avec fixation interne
79.36.14↔	Réduction ouverte de fracture multifragmentaire du tibia proximal, avec autre fixation interne	79.39.99↔	Réduction ouverte de fracture osseuse, autre site spécifié, avec fixation interne, autre
79.36.20↔	Réduction ouverte de fracture diaphysaire simple du tibia, avec fixation interne	79.50↔	Réduction ouverte de décollement épiphysaire, site non spécifié
79.36.30↔	Réduction ouverte de fracture simple du tibia distal, avec fixation interne par clou médullaire ou plaque à stabilité angulaire	79.51↔	Réduction ouverte de décollement épiphysaire, humérus
79.36.31↔	Réduction ouverte de fracture simple du tibia distal, avec fixation interne par autre plaque	79.52.00↔	Réduction ouverte de décollement épiphysaire de radius et de cubitus, SAP
79.36.32↔	Réduction ouverte de fracture simple du tibia distal, avec autre fixation interne	79.52.10↔	Réduction ouverte de décollement épiphysaire du radius distal
79.36.40↔	Réduction ouverte de fracture multifragmentaire d'autres parties du tibia, avec fixation interne	79.52.20↔	Réduction ouverte d'autre décollement épiphysaire de radius et de cubitus
79.36.50↔	Réduction ouverte de fracture simple du péroné proximal, avec fixation interne	79.52.99↔	Réduction ouverte de décollement épiphysaire de radius et de cubitus, autre
79.36.51↔	Réduction ouverte de fracture multifragmentaire du péroné proximal, avec fixation interne	79.55↔	Réduction ouverte de décollement épiphysaire, fémur
79.36.60↔	Réduction ouverte de fracture diaphysaire simple du péroné, avec fixation interne par clou médullaire	79.56.00↔	Réduction ouverte de décollement épiphysaire de tibia et de péroné, SAP
79.36.61↔	Réduction ouverte de fracture diaphysaire simple du péroné, avec autre fixation interne	79.56.10↔	Réduction ouverte de décollement épiphysaire du tibia proximal
79.36.62↔	Réduction ouverte de fracture diaphysaire multifragmentaire du péroné, avec fixation interne par plaque (à stabilité angulaire)	79.56.11↔	Réduction ouverte de décollement épiphysaire du tibia distal
79.36.63↔	Réduction ouverte de fracture diaphysaire multifragmentaire du péroné, avec autre fixation interne	79.56.20↔	Réduction ouverte de décollement épiphysaire du péroné proximal
79.36.70↔	Réduction ouverte de fracture simple du péroné distal, avec fixation interne par agrafes (de Blount)	79.56.21↔	Réduction ouverte de décollement épiphysaire du péroné distal
79.36.71↔	Réduction ouverte de fracture simple du péroné distal, avec fixation interne par plaque	79.56.99↔	Réduction ouverte de décollement épiphysaire de tibia et de péroné, autre
79.36.72↔	Réduction ouverte de fracture simple du péroné distal, avec autre fixation interne	79.59.00↔	Réduction ouverte de décollement épiphysaire d'autre os spécifié, SAP
79.36.73↔	Réduction ouverte de fracture multifragmentaire du péroné distal, avec fixation interne	79.59.10↔	Réduction ouverte de décollement épiphysaire de la rotule
79.36.99↔	Réduction ouverte de fracture de tibia et de péroné, avec fixation interne, autre	79.59.99↔	Réduction ouverte de décollement épiphysaire d'autre os spécifié, autre
79.37.00↔	Réduction ouverte de fracture d'os du tarse et du métatarse, avec fixation interne, SAP	79.61↔	Débridement de fracture ouverte, humérus
79.37.10↔	Réduction ouverte de fracture de calcanéum et d'astragale, avec fixation interne par plaque	79.62↔	Débridement de fracture ouverte, radius et cubitus
79.37.11↔	Réduction ouverte de fracture de calcanéum et d'astragale, avec autre fixation interne	79.63↔	Débridement de fracture ouverte, os du carpe et du métacarpe
79.37.20↔	Réduction ouverte de fracture multifragmentaire d'autres os du tarse, avec fixation interne par plaque	79.64↔	Débridement de fracture ouverte, phalange de la main
79.37.21↔	Réduction ouverte de fracture multifragmentaire d'autres os du tarse, avec autre fixation interne	79.65↔	Débridement de fracture ouverte, fémur
		79.66↔	Débridement de fracture ouverte, tibia et péroné
		79.67↔	Débridement de fracture ouverte, os du tarse et du métatarse
		79.68↔	Débridement de fracture ouverte, phalange du pied
		79.69↔	Débridement de fracture ouverte, autre os spécifié, sauf os de la face
		79.81.00↔	Réduction ouverte de luxation de l'épaule ou de la ceinture scapulaire, SAP
		79.81.10↔	Réduction ouverte de luxation de l'articulation huméro-glénoidienne
		79.81.20↔	Réduction ouverte de luxation de l'articulation acromioclaviculaire
		79.81.99↔	Réduction ouverte de luxation de l'épaule ou de la ceinture scapulaire, autre
		79.82↔	Réduction ouverte de luxation du coude
		79.83.00↔	Réduction ouverte de luxation du poignet, SAP

79.83.10↔	Réduction ouverte de luxation de l'articulation radio-cubitale distale	80.06.1a↔	Enlèvement des composantes tibiales ou fémorales ainsi que de l'insert d'une endoprothèse de genou unicondytaire, bicondytaire à glissement ou totale standard
79.83.99↔	Réduction ouverte de luxation du poignet, autre	80.06.1b↔	Enlèvement des composantes tibiales ou fémorales ainsi que de l'insert d'une endoprothèse totale de genou spéciale ou d'une endoprothèse totale à charnière
79.84↔	Réduction ouverte de luxation, main et doigt	80.06.1c↔	Retrait d'un remplacement isolé de la surface de glissement fémorale
79.85↔	Réduction ouverte de luxation de la hanche	80.06.99↔	Enlèvement d'une endoprothèse de genou, autre
79.86.00↔	Réduction ouverte de luxation du genou, SAP	80.07↔	Arthrotomie pour ablation de prothèse, cheville
79.86.10↔	Réduction ouverte de luxation de l'articulation tibio-péronière proximale	80.08↔	Arthrotomie pour ablation de prothèse, pied et orteil
79.86.19↔	Réduction ouverte de luxation de l'articulation du genou	80.09↔	Arthrotomie pour ablation de prothèse, autre site spécifié
79.86.99↔	Réduction ouverte de luxation du genou, autre	80.11.00↔	Autre arthrotomie, ceinture scapulaire et épaule, SAP
79.87.00↔	Réduction ouverte de luxation de la cheville, SAP	80.11.10↔	Arthrotomie arthroscopique de l'articulation glénohumérale, lavage articulaire avec drainage
79.87.10↔	Réduction ouverte de luxation de l'articulation talo-crurale	80.11.11↔	Arthrotomie arthroscopique de l'articulation glénohumérale, ablation de souris articulaire
79.87.20↔	Réduction ouverte de luxation de l'articulation sous-talaire	80.11.12↔	Arthrotomie de l'articulation glénohumérale, lavage articulaire avec drainage
79.87.99↔	Réduction ouverte de luxation de la cheville, autre	80.11.13↔	Arthrotomie de l'articulation glénohumérale, ablation de souris articulaire
79.88.00↔	Réduction ouverte de luxation de pied et d'orteil, SAP	80.11.19↔	Autre arthrotomie de l'articulation glénohumérale
79.88.10↔	Réduction ouverte de luxation d'articulation d'orteil	80.11.20↔	Arthrotomie arthroscopique de l'articulation acromio-claviculaire, lavage articulaire avec drainage
79.88.20↔	Réduction ouverte de luxation d'articulation métatarso-phalangienne	80.11.21↔	Arthrotomie arthroscopique de l'articulation acromio-claviculaire, ablation de souris articulaire
79.88.99↔	Réduction ouverte de luxation de pied et d'orteil, autre	80.11.22↔	Arthrotomie de l'articulation acromio-claviculaire, lavage articulaire avec drainage
79.89.00↔	Réduction ouverte de luxation, autre site spécifié, SAP	80.11.23↔	Arthrotomie de l'articulation acromio-claviculaire, ablation de souris articulaire
79.89.10↔	Réduction ouverte de luxation de l'articulation sterno-claviculaire	80.11.29↔	Autre arthrotomie de l'articulation acromio-claviculaire
79.89.20↔	Réduction ouverte de luxation de l'articulation sacro-iliaque	80.11.99↔	Autre arthrotomie, ceinture scapulaire et épaule, autre
79.89.30↔	Réduction ouverte de luxation de la symphyse	80.12.00↔	Autre arthrotomie, coude, SAP
79.89.99↔	Réduction ouverte de luxation, autre site spécifié, autre	80.12.10↔	Arthrotomie arthroscopique du coude, lavage articulaire avec drainage
80.01.00↔	Arthrotomie pour ablation de prothèse, ceinture scapulaire et épaule, SAP	80.12.11↔	Arthrotomie arthroscopique du coude, ablation de souris articulaire
80.01.10↔	Arthrotomie pour ablation de prothèse, ceinture scapulaire et épaule, ablation de prothèse de tête humérale	80.12.12↔	Arthrotomie arthroscopique du coude, insertion ou enlèvement de réservoir médicamenteux
80.01.11↔	Arthrotomie pour ablation de prothèse, ceinture scapulaire et épaule, ablation d'endoprothèse totale de l'épaule	80.12.20↔	Arthrotomie du coude, lavage articulaire avec drainage
80.01.99↔	Arthrotomie pour ablation de prothèse, ceinture scapulaire et épaule, autre	80.12.21↔	Arthrotomie du coude, ablation de souris articulaire
80.02↔	Arthrotomie pour ablation de prothèse, coude	80.12.99↔	Autre arthrotomie, coude, autre
80.03↔	Arthrotomie pour ablation de prothèse, poignet	80.13.00↔	Autre arthrotomie, poignet, SAP
80.04.00↔	Arthrotomie pour ablation de prothèse, main et doigt, SAP	80.13.10↔	Arthrotomie arthroscopique du poignet, lavage articulaire avec drainage
80.04.10↔	Arthrotomie pour ablation de prothèse, main et doigt, ablation d'endoprothèse de l'articulation carpo-métacarpienne du pouce	80.13.11↔	Arthrotomie arthroscopique du poignet, ablation de souris articulaire
80.04.11↔	Arthrotomie pour ablation de prothèse, main et doigt, ablation d'autre endoprothèse d'articulation de doigt	80.13.12↔	Arthrotomie arthroscopique du poignet, insertion ou enlèvement de réservoir médicamenteux
80.04.99↔	Arthrotomie pour ablation de prothèse, main et doigt, autre	80.13.20↔	Arthrotomie du poignet, lavage articulaire avec drainage
80.05.00↔	Enlèvement d'endoprothèse de hanche, SAP	80.13.21↔	Arthrotomie du poignet, ablation de souris articulaire
80.05.15↔	Enlèvement d'endoprothèse totale de hanche	80.13.99↔	Autre arthrotomie, poignet, autre
80.05.16↔	Enlèvement d'endoprothèse totale de hanche, prothèse spéciale	80.14.00↔	Autre arthrotomie, main et doigt, SAP
80.05.17↔	Enlèvement de la tige ainsi que de la tête d'une endoprothèse de hanche	80.14.10↔	Arthrotomie de main et de doigt, lavage articulaire avec drainage
80.05.18↔	Enlèvement de la tige, de la tête ainsi que de l'insert d'une endoprothèse de hanche	80.14.99↔	Autre arthrotomie, main et doigt, autre
80.05.1a↔	Enlèvement de l'insert d'une endoprothèse de hanche	80.15.00↔	Autre arthrotomie, hanche, SAP
80.05.1b↔	Enlèvement de la tête d'une endoprothèse de hanche	80.15.10↔	Arthrotomie arthroscopique de la hanche, lavage articulaire avec drainage
80.05.1c↔	Enlèvement de la tête ainsi que de l'insert acétabulaire d'une endoprothèse de hanche	80.15.11↔	Arthrotomie arthroscopique de la hanche, ablation de souris articulaire
80.05.1d↔	Enlèvement de la tête, de l'insert ainsi que de l'acétabulum d'une endoprothèse de hanche	80.15.12↔	Arthrotomie arthroscopique de la hanche, insertion ou enlèvement de réservoir médicamenteux
80.05.1e↔	Enlèvement de l'insert ainsi que de l'acétabulum d'une endoprothèse de hanche	80.15.20↔	Arthrotomie de la hanche, lavage articulaire avec drainage
80.05.1f↔	Enlèvement de la cage antiprotusion ainsi que de l'acétabulum d'une endoprothèse de hanche	80.15.21↔	Arthrotomie de la hanche, ablation de souris articulaire
80.05.1g↔	Enlèvement de la cage antiprotusion, de l'acétabulum, ainsi que de la tête d'une endoprothèse de hanche	80.15.99↔	Autre arthrotomie, hanche, autre
80.05.99↔	Enlèvement d'endoprothèse de hanche, autre	80.16.00↔	Autre arthrotomie, genou, SAP
80.06.00↔	Enlèvement d'une endoprothèse de genou, SAP	80.16.10↔	Arthrotomie arthroscopique du genou, lavage articulaire avec drainage
80.06.11↔	Enlèvement d'endoprothèse totale standard de genou	80.16.11↔	Arthrotomie arthroscopique du genou, ablation de souris articulaire
80.06.12↔	Enlèvement d'endoprothèse totale spéciale de genou	80.16.12↔	Arthrotomie arthroscopique du genou, insertion ou enlèvement de réservoir médicamenteux
80.06.13↔	Enlèvement d'endoprothèse totale de genou à charnière		
80.06.14↔	Enlèvement d'une prothèse unicondytaire à glissement		
80.06.15↔	Enlèvement d'une prothèse bicondytaire à glissement		
80.06.16↔	Enlèvement de bouclier fémoral condytaire avec resurfaçage arrière de la rotule		
80.06.17↔	Enlèvement du resurfaçage arrière de la rotule		
80.06.18↔	Enlèvement de l'insert d'une endoprothèse de genou		

80.16.20↔	Arthrotomie du genou, lavage articulaire avec drainage	80.19.99↔	Autre arthrotomie, autre site spécifié, autre
80.16.21↔	Arthrotomie du genou, ablation de souris articulaire	80.40↔	Section de capsule articulaire, de ligament ou de cartilage, site non spécifié
80.16.99↔	Autre arthrotomie, genou, autre	80.41.00↔	Section de capsule articulaire, de ligament ou de cartilage, ceinture scapulaire et épaule, SAP
80.17.00↔	Autre arthrotomie, cheville, SAP	80.41.10↔	Section de capsule articulaire, de ligament ou de cartilage, articulation glénohumérale
80.17.10↔	Arthrotomie arthroscopique de l'articulation talo-crurale, lavage articulaire avec drainage	80.41.20↔	Section de capsule articulaire, de ligament ou de cartilage, articulation acromio-claviculaire
80.17.11↔	Arthrotomie arthroscopique de l'articulation talo-crurale, ablation de souris articulaire	80.41.99↔	Section de capsule articulaire, de ligament ou de cartilage, ceinture scapulaire et épaule, autre
80.17.12↔	Arthrotomie arthroscopique de l'articulation talo-crurale, insertion ou enlèvement de réservoir médicamenteux	80.42↔	Section de capsule articulaire, de ligament ou de cartilage, coude
80.17.20↔	Arthrotomie de l'articulation talo-crurale, lavage articulaire avec drainage	80.43.00↔	Section de capsule articulaire, de ligament ou de cartilage, poignet, SAP
80.17.21↔	Arthrotomie de l'articulation talo-crurale, ablation de souris articulaire	80.43.10↔	Section de capsule articulaire, de ligament ou de cartilage, poignet, section de ligaments du carpe
80.17.29↔	Autre arthrotomie de l'articulation talo-crurale	80.43.20↔	Section de capsule articulaire, de ligament ou de cartilage, poignet, excision de ligaments du carpe
80.17.30↔	Arthrotomie arthroscopique de l'articulation sous-talaire, lavage articulaire avec drainage	80.43.90↔	Section de capsule articulaire, de ligament ou de cartilage, poignet, autre opération de ligaments du carpe
80.17.31↔	Arthrotomie arthroscopique de l'articulation sous-talaire, ablation de souris articulaire	80.43.99↔	Section de capsule articulaire, de ligament ou de cartilage, poignet, autre
80.17.32↔	Arthrotomie arthroscopique de l'articulation sous-talaire, insertion ou enlèvement de réservoir médicamenteux	80.44.00↔	Section de capsule articulaire, de ligament ou de cartilage, main et doigt, SAP
80.17.40↔	Arthrotomie de l'articulation sous-talaire, lavage articulaire avec drainage	80.44.10↔	Section de capsule articulaire, de ligament ou de cartilage, section de ligaments du métacarpe
80.17.41↔	Arthrotomie de l'articulation sous-talaire, ablation de souris articulaire	80.44.11↔	Section de capsule articulaire, de ligament ou de cartilage, section du rétinaculum des fléchisseurs
80.17.49↔	Autre arthrotomie de l'articulation sous-talaire	80.44.20↔	Section de capsule articulaire, de ligament ou de cartilage, excision de ligaments du métacarpe
80.17.99↔	Autre arthrotomie, cheville, autre	80.44.21↔	Section de capsule articulaire, de ligament ou de cartilage, excision d'autres ligaments de la main
80.18.00↔	Autre arthrotomie, pied et orteil, SAP	80.44.90↔	Section de capsule articulaire, de ligament ou de cartilage, autre opération de ligaments du métacarpe
80.18.10↔	Arthrotomie arthroscopique de pied et d'orteil, lavage articulaire avec drainage	80.44.91↔	Section de capsule articulaire, de ligament ou de cartilage, autre opération d'autres ligaments de la main
80.18.11↔	Arthrotomie arthroscopique de pied et d'orteil, ablation de souris articulaire	80.44.99↔	Section de capsule articulaire, de ligament ou de cartilage, main et doigt, autre
80.18.12↔	Arthrotomie arthroscopique de pied et d'orteil, insertion ou enlèvement de réservoir médicamenteux	80.46.00↔	Section de capsule articulaire, de ligament ou de cartilage, genou, SAP
80.18.20↔	Arthrotomie de pied et d'orteil, lavage articulaire avec drainage	80.46.10↔	Section de capsule articulaire, de ligament ou de cartilage, articulation du genou
80.18.21↔	Arthrotomie de pied et d'orteil, ablation de souris articulaire	80.46.20↔	Section de capsule articulaire, de ligament ou de cartilage, articulation tibia-péronière supérieure
80.18.99↔	Autre arthrotomie, pied et orteil, autre	80.46.99↔	Section de capsule articulaire, de ligament ou de cartilage, genou, autre
80.19.00↔	Autre arthrotomie, autre site spécifié, SAP	80.47.00↔	Section de capsule articulaire, de ligament ou de cartilage, cheville, SAP
80.19.10↔	Arthrotomie arthroscopique de l'articulation sternoclaviculaire, lavage articulaire avec drainage	80.47.10↔	Section de capsule articulaire, de ligament ou de cartilage, articulation talo-crurale
80.19.11↔	Arthrotomie arthroscopique de l'articulation sternoclaviculaire, ablation de souris articulaire	80.47.20↔	Section de capsule articulaire, de ligament ou de cartilage, articulation sous-talaire
80.19.12↔	Arthrotomie arthroscopique de l'articulation sternoclaviculaire, insertion ou enlèvement de réservoir médicamenteux	80.47.99↔	Section de capsule articulaire, de ligament ou de cartilage, cheville, autre
80.19.20↔	Arthrotomie de l'articulation sternoclaviculaire, lavage articulaire avec drainage	80.48.00↔	Section de capsule articulaire, de ligament ou de cartilage, pied et orteil, SAP
80.19.21↔	Arthrotomie de l'articulation sternoclaviculaire, ablation de souris articulaire	80.48.10↔	Section de capsule articulaire, de ligament ou de cartilage, articulation métatarso-phalangienne
80.19.29↔	Autre arthrotomie de l'articulation sternoclaviculaire	80.48.20↔	Section de capsule articulaire, de ligament ou de cartilage, une articulation d'orteil
80.19.30↔	Arthrotomie arthroscopique de l'articulation sacro-iliaque, lavage articulaire avec drainage	80.48.99↔	Section de capsule articulaire, de ligament ou de cartilage, pied et orteil, autre
80.19.31↔	Arthrotomie arthroscopique de l'articulation sacro-iliaque, ablation de souris articulaire	80.49.10↔	Section de capsule articulaire, de ligament ou de cartilage, articulation sternoclaviculaire
80.19.32↔	Arthrotomie arthroscopique de l'articulation sacro-iliaque, insertion ou enlèvement de réservoir médicamenteux	80.49.20↔	Section de capsule articulaire, de ligament ou de cartilage, articulation sacro-iliaque
80.19.40↔	Arthrotomie de l'articulation sacro-iliaque, lavage articulaire avec drainage	80.49.30↔	Section de capsule articulaire, de ligament ou de cartilage, symphyse
80.19.41↔	Arthrotomie de l'articulation sacro-iliaque, ablation de souris articulaire	80.51.10↔	Excision chirurgicale ouverte de disque intervertébral
80.19.49↔	Autre arthrotomie de l'articulation sacro-iliaque	80.51.11↔	Excision chirurgicale ouverte de deux disques intervertébraux
80.19.52↔	Arthrotomie arthroscopique de la symphyse, insertion ou enlèvement de réservoir médicamenteux	80.51.12↔	Excision chirurgicale ouverte de trois disques intervertébraux ou plus
80.19.59↔	Autre arthrotomie de la symphyse		
80.19.90↔	Arthrotomie arthroscopique d'autre site spécifié, lavage articulaire avec drainage		
80.19.91↔	Arthrotomie arthroscopique d'autre site spécifié, ablation de souris articulaire		
80.19.92↔	Arthrotomie arthroscopique d'autre site spécifié, insertion ou enlèvement de réservoir médicamenteux		
80.19.93↔	Arthrotomie d'autre site spécifié, lavage articulaire avec drainage		
80.19.94↔	Arthrotomie d'autre site spécifié, ablation de souris articulaire		

80.51.20↔	Excision percutanée de disque intervertébral par endoscopie	80.81.20↔	Débridement de l'articulation acromio-claviculaire
80.51.99↔	Excision de disque intervertébral, autre	80.81.21↔	Excision de kyste de l'articulation acromio-claviculaire
80.52↔	Chimionucléolyse de disque intervertébral	80.81.29↔	Autre excision ou destruction locale de lésion de l'articulation acromio-claviculaire
80.59.10↔	Autre destruction de disque intervertébral, ablation d'un séquestre libre	80.81.99↔	Autre excision ou destruction locale de lésion articulaire, ceinture scapulaire et épaule, autre
80.59.20↔	Autre destruction de disque intervertébral, reprise après récurrence	80.82.00↔	Autre excision ou destruction locale de lésion articulaire, coude, SAP
80.59.21↔	Autre destruction de disque intervertébral, reprise avec libération racinaire (radiculolyse) après récurrence	80.82.10↔	Excision ou destruction locale de lésion articulaire du coude sous arthroscopie
80.59.30↔	Autre destruction de disque intervertébral, décompression avec nucléoplastie	80.82.11↔	Débridement de l'articulation du coude
80.59.40↔	Autre destruction de disque intervertébral, thermomodulation minimale invasive du collagène discal	80.82.12↔	Excision de kyste de l'articulation du coude
80.59.50↔	Autre destruction de disque intervertébral, reconstruction avec implant discal à base cellulaire	80.82.99↔	Autre excision ou destruction locale de lésion articulaire, coude, autre
80.59.99↔	Autre destruction de disque intervertébral, autre	80.83.00↔	Autre excision ou destruction locale de lésion articulaire, poignet, SAP
80.6x.00↔	Ménissectomie du genou, SAP	80.83.10↔	Excision ou destruction locale de lésion articulaire du poignet sous arthroscopie
80.6x.10↔	Ménissectomie du genou, sous arthroscopie, partielle	80.83.11↔	Débridement de l'articulation du poignet
80.6x.11↔	Ménissectomie du genou, sous arthroscopie, totale	80.83.12↔	Excision de kyste de l'articulation du poignet
80.6x.20↔	Ménissectomie du genou, chirurgicale ouverte, partielle	80.83.99↔	Autre excision ou destruction locale de lésion articulaire, poignet, autre
80.6x.21↔	Ménissectomie du genou, chirurgicale ouverte, totale	80.84.00↔	Autre excision ou destruction locale de lésion articulaire, main et doigt, SAP
80.6x.99↔	Ménissectomie du genou, autre	80.84.10↔	Débridement d'articulations du carpe
80.71.00↔	Synovectomie, ceinture scapulaire et épaule, SAP	80.84.20↔	Débridement d'autres articulations de main et de doigt
80.71.10↔	Synovectomie, articulation glénohumérale	80.84.99↔	Autre excision ou destruction locale de lésion articulaire, main et doigt, autre
80.71.11↔	Synovectomie, articulation acromio-claviculaire	80.85.00↔	Autre excision ou destruction locale de lésion articulaire, hanche, SAP
80.71.99↔	Synovectomie, ceinture scapulaire et épaule, autre	80.85.10↔	Excision ou destruction locale de lésion articulaire de la hanche sous arthroscopie
80.72.00↔	Synovectomie, coude, SAP	80.85.11↔	Débridement de l'articulation coxo-fémorale
80.72.10↔	Synovectomie arthroscopique du coude	80.85.12↔	Excision de kyste de l'articulation coxo-fémorale
80.72.20↔	Synovectomie ouverte du coude	80.85.99↔	Autre excision ou destruction locale de lésion articulaire, hanche, autre
80.72.99↔	Synovectomie, coude, autre	80.86.00↔	Autre excision ou destruction locale de lésion articulaire, genou, SAP
80.73.00↔	Synovectomie, poignet, SAP	80.86.10↔	Excision ou destruction locale de lésion articulaire du genou sous arthroscopie
80.73.10↔	Synovectomie arthroscopique du poignet	80.86.11↔	Débridement de l'articulation du genou
80.73.20↔	Synovectomie ouverte du poignet	80.86.12↔	Excision de kyste de l'articulation du genou
80.73.99↔	Synovectomie, poignet, autre	80.86.13↔	Excision de kyste méniscal de l'articulation du genou
80.75.00↔	Synovectomie, hanche, SAP	80.86.99↔	Autre excision ou destruction locale de lésion articulaire, genou, autre
80.75.10↔	Synovectomie arthroscopique de la hanche	80.87.00↔	Autre excision ou destruction locale de lésion articulaire, cheville, SAP
80.75.20↔	Synovectomie ouverte de la hanche	80.87.10↔	Excision ou destruction locale de lésion de l'articulation talo-crurale sous arthroscopie
80.75.99↔	Synovectomie, hanche, autre	80.87.11↔	Débridement de l'articulation talo-crurale
80.76.00↔	Synovectomie, genou, SAP	80.87.12↔	Excision de kyste de l'articulation talo-crurale
80.76.10↔	Synovectomie arthroscopique du genou	80.87.19↔	Autre excision ou destruction locale de lésion de l'articulation talo-crurale
80.76.11↔	Synovectomie arthroscopique de l'articulation tibio-péronière supérieure	80.87.20↔	Excision ou destruction locale de lésion articulaire de l'articulation sous-talaire sous arthroscopie
80.76.20↔	Synovectomie ouverte du genou	80.87.21↔	Débridement de l'articulation sous-talaire
80.76.21↔	Synovectomie ouverte de l'articulation tibio-péronière supérieure	80.87.22↔	Excision de kyste de l'articulation sous-talaire
80.76.99↔	Synovectomie, genou, autre	80.87.29↔	Autre excision ou destruction locale de lésion de l'articulation sous-talaire
80.77.00↔	Synovectomie, cheville, SAP	80.87.99↔	Autre excision ou destruction locale de lésion articulaire, cheville, autre
80.77.10↔	Synovectomie arthroscopique de l'articulation talo-crurale	80.88.00↔	Autre excision ou destruction locale de lésion articulaire, pied et orteil, SAP
80.77.11↔	Synovectomie arthroscopique de l'articulation sous-talaire	80.88.10↔	Excision ou destruction locale de lésion articulaire de pied et d'orteil sous arthroscopie
80.77.20↔	Synovectomie ouverte de l'articulation talo-crurale	80.88.20↔	Débridement de l'articulation métatarso-phalangienne
80.77.21↔	Synovectomie ouverte de l'articulation sous-talaire	80.88.21↔	Excision de kyste de l'articulation métatarso-phalangienne
80.77.99↔	Synovectomie, cheville, autre	80.88.29↔	Autre excision ou destruction locale de lésion de l'articulation métatarso-phalangienne
80.78.00↔	Synovectomie, pied et orteil, SAP	80.88.30↔	Débridement d'articulation d'orteil
80.78.10↔	Synovectomie arthroscopique de l'articulation tarsométatarsienne	80.88.40↔	Autre débridement d'autre articulation de pied
80.78.11↔	Synovectomie arthroscopique de l'articulation métatarso-phalangienne	80.88.50↔	Excision de kyste d'autre articulation de pied et d'orteil
80.78.19↔	Synovectomie arthroscopique de pied et d'orteil		
80.78.20↔	Synovectomie ouverte de l'articulation tarsométatarsienne		
80.78.21↔	Synovectomie ouverte de l'articulation métatarso-phalangienne		
80.78.29↔	Autre synovectomie ouverte de pied et d'orteil		
80.78.99↔	Synovectomie, pied et orteil, autre		
80.79.10↔	Synovectomie arthroscopique de l'articulation sternoclaviculaire		
80.79.11↔	Synovectomie arthroscopique de l'articulation sacro-iliaque		
80.79.20↔	Synovectomie ouverte de l'articulation sternoclaviculaire		
80.79.21↔	Synovectomie ouverte de l'articulation sacro-iliaque		
80.79.22↔	Synovectomie ouverte de la symphyse		
80.81.00↔	Autre excision ou destruction locale de lésion articulaire, ceinture scapulaire et épaule, SAP		
80.81.10↔	Débridement de l'articulation glénohumérale		
80.81.11↔	Excision de kyste de l'articulation glénohumérale		
80.81.19↔	Autre excision ou destruction locale de lésion de l'articulation glénohumérale		

80.88.59↔	Autre excision ou destruction locale de lésion d'autre articulation de pied et d'orteil	81.15↔	Arthrodèse tarso-métatarsienne
80.88.99↔	Autre excision ou destruction locale de lésion articulaire, pied et orteil, autre	81.16↔	Arthrodèse métatarso-phalangienne
80.89.00↔	Autre excision ou destruction locale de lésion articulaire, autre site spécifié, SAP	81.17↔	Autre arthrodèse du pied
80.89.10↔	Excision ou destruction locale de lésion de l'articulation sternoclaviculaire sous arthroscopie	81.18↔	Arthrorise d'articulation sous-talaire
80.89.11↔	Débridement de l'articulation sternoclaviculaire	81.21↔	Arthrodèse de la hanche
80.89.12↔	Excision de kyste de l'articulation sternoclaviculaire	81.22↔	Arthrodèse du genou
80.89.19↔	Autre excision ou destruction locale de lésion de l'articulation sternoclaviculaire	81.23↔	Arthrodèse de l'épaule
80.89.20↔	Excision ou destruction locale de lésion de l'articulation sacro-iliaque sous arthroscopie	81.24↔	Arthrodèse du coude
80.89.21↔	Débridement de l'articulation sacro-iliaque	81.25.09↔	Arthrodèse radio-carpienne, autre
80.89.22↔	Excision de kyste de l'articulation sacro-iliaque	81.25.11↔	Arthrodèse radio-carpienne, complète
80.89.29↔	Autre excision ou destruction locale de lésion de l'articulation sacro-iliaque	81.25.21↔	Arthrodèse radio-carpienne, partielle
80.91.10↔	Excision arthroscopique, articulation glénohumérale	81.26.09↔	Arthrodèse métacarpo-carpienne, autre
80.91.11↔	Autre excision, articulation glénohumérale	81.26.11↔	Arthrodèse métacarpo-carpienne, arthrodèse intracarpienne
80.91.20↔	Excision arthroscopique, articulation acromio-claviculaire	81.27↔	Arthrodèse métacarpo-phalangienne
80.91.21↔	Autre excision, articulation acromio-claviculaire	81.28↔	Arthrodèse interphalangienne
80.92.10↔	Excision arthroscopique, coude	81.29.10↔	Arthrodèse sacro-iliaque
80.92.11↔	Prélèvement de greffon cartilagineux du coude	81.29.20↔	Arthrodèse de la symphyse
80.93.11↔	Prélèvement de greffon cartilagineux du poignet	81.29.99↔	Arthrodèse d'autres articulations spécifiées, autre
80.93.12↔	Réséction du ligament triangulaire du carpe	81.31↔	Reprise d'arthrodèse de vertèbres atlas-axis
80.95.10↔	Excision arthroscopique, hanche	81.32↔	Reprise d'autre arthrodèse cervicale antérieure
80.95.11↔	Prélèvement de greffon cartilagineux de la hanche	81.33↔	Reprise d'autre arthrodèse cervicale postérieure
80.95.99↔	Autre excision articulaire, hanche, autre	81.34↔	Reprise d'arthrodèse thoracique ou thoraco-lombaire antérieure
80.96.10↔	Excision arthroscopique, genou	81.35↔	Reprise d'arthrodèse thoracique ou thoraco-lombaire postérieure
80.96.20↔	Prélèvement arthroscopique de greffon cartilagineux du genou	81.36↔	Reprise d'arthrodèse lombaire ou lombo-sacrée antérieure
80.96.21↔	Prélèvement chirurgical ouvert de greffon cartilagineux du genou	81.37↔	Reprise d'arthrodèse lombaire ou lombo-sacrée intratransversaire
80.97.00↔	Autre excision articulaire, cheville, SAP	81.38↔	Reprise d'arthrodèse lombaire ou lombo-sacrée postérieure
80.97.10↔	Excision arthroscopique, articulation talo-crurale	81.40.00↔	Reconstruction de la hanche, SAP
80.97.11↔	Autre excision, articulation talo-crurale	81.40.10↔	Refixation d'un fragment ostéochondral sous arthroscopie, hanche
80.97.20↔	Excision arthroscopique, articulation sous-talaire	81.40.11↔	Refixation chirurgicale ouverte d'un fragment ostéochondral, hanche
80.97.21↔	Autre excision, articulation sous-talaire	81.40.18↔	Incision de l'os sous-chondral sous arthroscopie, hanche
80.97.30↔	Prélèvement de greffon cartilagineux de la cheville	81.40.19↔	Incision chirurgicale ouverte de l'os sous-chondral, hanche
80.97.99↔	Autre excision articulaire, cheville, autre	81.40.20↔	Incision de l'os sous-chondral avec insertion d'implant acellulaire sous arthroscopie, hanche
80.98.00↔	Autre excision articulaire, pied et orteil, SAP	81.40.21↔	Incision chirurgicale ouverte de l'os sous-chondral avec insertion d'implant acellulaire, hanche
80.98.10↔	Excision arthroscopique, pied et orteil	81.40.30↔	Arthroplastie de l'articulation coxo-fémorale avec ostéotomie pelvienne, autre ostéotomie
80.98.11↔	Autre excision, articulation métatarso-phalangienne	81.40.31↔	Arthroplastie de l'articulation coxo-fémorale avec ostéotomie pelvienne, triple ostéotomie
80.98.12↔	Autre excision, autres articulations du pied	81.40.32↔	Plastie du toit du cotyle de la hanche
80.98.13↔	Autre excision, articulation d'orteil	81.40.33↔	Opération de Girdlestone, résection primaire, hanche
80.98.99↔	Autre excision articulaire, pied et orteil, autre	81.40.99↔	Reconstruction de la hanche, autre
80.99.10↔	Excision arthroscopique, articulation sternoclaviculaire	81.42↔	Correction de laxité du genou (Pentade du genou)
80.99.11↔	Autre excision, articulation sternoclaviculaire	81.43↔	Réparation de la triade malheureuse du genou
80.99.20↔	Excision arthroscopique, articulation sacro-iliaque	81.44.10↔	Stabilisation de la rotule, incision du rétinacle latéral
80.99.21↔	Autre excision, articulation sacro-iliaque	81.44.11↔	Stabilisation de la rotule, incision du rétinacle latéral, avec ligamentoplastie
80.99.30↔	Excision arthroscopique, symphyse	81.44.12↔	Stabilisation de la rotule, transfert de l'insertion d'un tendon rotulien
80.99.31↔	Autre excision, symphyse	81.44.13↔	Stabilisation de la rotule, transfert de l'insertion d'un tendon rotulien avec implantation d'un greffon osseux
81.01↔	Arthrodèse de vertèbre atlas - axis	81.44.14↔	Stabilisation de la rotule par plastie du MPFL (Medial Patello-Femoral Ligament)
81.02↔	Autre arthrodèse cervicale antérieure	81.44.99↔	Stabilisation de la rotule, autre
81.03↔	Autre arthrodèse cervicale postérieure	81.45.10↔	Réparation du ligament croisé antérieur avec tendon rotulien autogène sous arthroscopie
81.04↔	Arthrodèse thoracique ou thoraco-lombaire antérieure	81.45.11↔	Réparation du ligament croisé postérieur avec tendon rotulien autogène sous arthroscopie
81.05↔	Arthrodèse thoracique ou thoraco-lombaire postérieure	81.45.12↔	Réparation du ligament croisé antérieur avec tendon semi-tendineux et/ou gracilis sous arthroscopie
81.06↔	Arthrodèse lombaire ou lombosacrée antérieure	81.45.13↔	Réparation du ligament croisé postérieur avec tendon semi-tendineux et/ou gracilis sous arthroscopie
81.07↔	Arthrodèse lombaire ou lombosacrée intratransversaire	81.45.14↔	Réparation du ligament croisé antérieur avec remplacement alloplastique et renforcement alloplastique du ligament, par arthroscopie
81.08↔	Arthrodèse lombaire ou lombo-sacrée postérieure	81.45.19↔	Autre réparation des ligaments croisés sous arthroscopie
81.11↔	Arthrodèse de la cheville		
81.12.00↔	Arthrodèse triple, SAP		
81.12.10↔	Arthrodèse talo-crurale [tibo-astragalienne/tibo-tarsienne] et sous-talaire [sous-astragalienne]		
81.12.11↔	Arthrodèse astragalo-calcaneó-cuboïdo-naviculaire [triple arthrodèse des articulations talo-crurale et sous-talaire et de l'articulation médio-tarsienne (a. de Chopart)]		
81.12.12↔	Arthrodèse sous-talaire, deux articulations du tarse		
81.12.13↔	Arthrodèse sous-talaire, trois articulations du tarse		
81.12.99↔	Arthrodèse triple, autre		
81.13↔	Arthrodèse sous-astragalienne		
81.14↔	Arthrodèse médio-tarsienne		

Fonc
VBOR

81.45.20↔	Réparation chirurgicale ouverte du ligament croisé antérieur avec tendon rotulien autogène	81.51.00↔	Prothèse totale de hanche, SAP
81.45.21↔	Réparation chirurgicale ouverte du ligament croisé postérieur avec tendon rotulien autogène	81.51.11↔	Première implantation d'endoprothèse totale de hanche
81.45.22↔	Réparation chirurgicale ouverte du ligament croisé antérieur avec tendon semi-tendineux et/ou gracilis	81.51.12↔	Première implantation d'endoprothèse totale de hanche, prothèse spéciale
81.45.23↔	Réparation chirurgicale ouverte du ligament croisé postérieur avec tendon semi-tendineux et/ou gracilis	81.51.13↔	Première implantation de prothèse de resurfaçage
81.45.24↔	Réparation du ligament croisé antérieur avec remplacement alloplastique et renforcement alloplastique du ligament, par chirurgie ouverte	81.51.19↔	Première implantation d'endoprothèse totale de hanche, autre
81.45.29↔	Autre réparation chirurgicale ouverte des ligaments croisés	81.51.21↔	Implantation d'une endoprothèse totale de hanche lors d'un remplacement de prothèse
81.45.99↔	Autre réparation des ligaments croisés, autre	81.51.22↔	Implantation d'une endoprothèse totale de hanche, prothèse spéciale, lors d'un remplacement de prothèse
81.46↔	Autre réparation de ligament collatéral	81.51.23↔	Implantation d'une endoprothèse de resurfaçage lors d'un remplacement de prothèse
81.47.10↔	Refixation d'un fragment ostéocondral, genou	81.51.29↔	Implantation d'une endoprothèse totale de hanche lors d'un remplacement de prothèse, autre
81.47.11↔	Refixation d'un fragment ostéocondral sous arthroscopie, genou	81.52.00↔	Implantation d'endoprothèse partielle de hanche, implantation de composantes d'endoprothèse de hanche, SAP
81.47.14↔	Refixation chirurgicale ouverte du ménisque, genou	81.52.21↔	Première implantation de prothèse unipolaire
81.47.15↔	Refixation arthroscopique du ménisque, genou	81.52.22↔	Première implantation de prothèse bipolaire
81.47.16↔	Grefe de ménisque, genou	81.52.29↔	Première implantation de prothèse partielle de hanche, autre
81.47.19↔	Refixation osseuse chirurgicale ouverte de ligament croisé, genou	81.52.31↔	Première implantation de cage antiprotrusion d'endoprothèse de hanche
81.47.20↔	Refixation osseuse arthroscopique de ligament croisé, genou	81.52.39↔	Première implantation d'une composante partielle d'endoprothèse de hanche
81.47.23↔	Incision de l'os sous-chondral, genou, chirurgie ouverte	81.52.41↔	Implantation d'une prothèse unipolaire lors d'un remplacement de prothèse
81.47.24↔	Incision de l'os sous-chondral sous arthroscopie, genou	81.52.42↔	Implantation d'une prothèse bipolaire lors d'un remplacement de prothèse
81.47.25↔	Incision de l'os sous-chondral avec insertion d'implant acellulaire sous arthroscopie, genou	81.52.49↔	Implantation d'une prothèse partielle de hanche lors d'un remplacement de prothèse, autre
81.47.26↔	Implantation dans le genou d'un substitut de cartilage métallique spécifiquement adapté au patient	81.52.51↔	Implantation d'une cage antiprotrusion d'endoprothèse de hanche lors d'un remplacement
81.47.27↔	Arthroplastie de résection du genou	81.52.52↔	Implantation d'un insert d'endoprothèse de hanche lors d'un remplacement
81.47.28↔	Incision chirurgicale ouverte de l'os sous-chondral avec insertion d'implant acellulaire, genou	81.52.53↔	Implantation d'une tête d'endoprothèse de hanche lors d'un remplacement
81.47.2a↔	Implantation dans le genou d'un substitut de cartilage métallique non spécifiquement adapté au patient	81.52.54↔	Implantation de la tête ainsi que de l'insert d'une endoprothèse de hanche lors d'un remplacement
81.47.30↔	Autre refixation et suture de l'appareil capsulo-ligamentaire du genou	81.52.55↔	Implantation de la tête, de l'insert ainsi que de l'acétabulum d'une endoprothèse de hanche lors d'un remplacement
81.47.31↔	Autre ligamentoplastie chirurgicale ouverte du genou	81.52.56↔	Implantation de l'insert ainsi que de l'acétabulum d'une endoprothèse de hanche lors d'un remplacement
81.47.40↔	Autre réparation du genou, de la rotule et de ses structures de maintien	81.52.57↔	Implantation de la cage antiprotrusion ainsi que de l'acétabulum d'une endoprothèse de hanche lors d'un remplacement
81.47.60↔	Réparation de la trochlée fémorale avec arthrotomie et ostéotomie du fémur distal avec ou sans plastie sous-chondrale d'os spongieux	81.52.58↔	Implantation de la cage antiprotrusion, de l'acétabulum ainsi que de la tête d'une endoprothèse de hanche lors d'un remplacement
81.47.90↔	Autre réparation arthroscopique du genou	81.52.59↔	Implantation de composantes d'une endoprothèse de hanche lors d'un remplacement, autre
81.47.99↔	Autre réparation du genou, autre	81.52.5a↔	Implantation de la tige ainsi que de la tête d'une endoprothèse de hanche lors d'un remplacement
81.49.10↔	Refixation d'un fragment ostéocondral sous arthroscopie, articulation talo-crurale	81.52.5b↔	Implantation de la tige, de la tête ainsi que de l'insert d'une endoprothèse de hanche lors d'un remplacement
81.49.11↔	Refixation chirurgicale ouverte d'un fragment ostéocondral, articulation talo-crurale	81.54.21↔	Première implantation d'endoprothèse totale standard de genou
81.49.12↔	Refixation d'un fragment ostéocondral sous arthroscopie, articulation sous-talaire	81.54.22↔	Première implantation d'endoprothèse totale spéciale de genou
81.49.13↔	Refixation chirurgicale ouverte d'un fragment ostéocondral, articulation sous-talaire	81.54.23↔	Première implantation d'endoprothèse totale à charnière de genou
81.49.26↔	Incision de l'os sous-chondral sous arthroscopie, articulation talo-crurale	81.54.24↔	Première implantation de prothèse de genou unicondyalaire à glissement
81.49.27↔	Incision chirurgicale ouverte de l'os sous-chondral, articulation talo-crurale	81.54.25↔	Première implantation de prothèse de genou bicondyalaire à glissement
81.49.28↔	Incision de l'os sous-chondral de l'articulation sous-talaire sous arthroscopie, articulation sous-talaire	81.54.26↔	Première implantation de bouclier fémoral condyalaire avec resurfaçage arrière de la rotule
81.49.29↔	Incision chirurgicale ouverte de l'os sous-chondral, articulation sous-talaire	81.54.31↔	Implantation d'une endoprothèse totale standard de genou lors d'un remplacement de prothèse
81.49.30↔	Incision de l'os sous-chondral avec insertion d'implant acellulaire sous arthroscopie, articulation talo-crurale	81.54.32↔	Implantation d'une endoprothèse totale spéciale de genou lors d'un remplacement de prothèse
81.49.31↔	Incision de l'os sous-chondral avec insertion d'implant acellulaire sous arthroscopie, articulation sous-talaire	81.54.33↔	Implantation d'une endoprothèse totale de genou à charnière lors d'un remplacement de prothèse
81.49.32↔	Arthroplastie de résection de la cheville	81.54.34↔	Implantation d'une prothèse unicondyalaire à glissement lors d'un remplacement de prothèse
81.49.33↔	Refixation et plastie de l'appareil capsulo-ligamentaire, articulation talo-crurale	81.54.35↔	Implantation d'une prothèse bicondyalaire à glissement lors d'un remplacement de prothèse
81.49.34↔	Incision chirurgicale ouverte de l'os sous-chondral avec insertion d'implant acellulaire, articulation talo-crurale		
81.49.35↔	Incision chirurgicale ouverte de l'os sous-chondral avec insertion d'implant acellulaire, articulation sous-talaire		
81.49.99↔	Autre réparation de la cheville, autre		

81.54.39↔	Implantation d'une endoprothèse de genou lors d'un remplacement de prothèse, autre	81.71.99↔	Arthroplastie métacarpophalangienne et interphalangienne avec implant, autre
81.54.42↔	Implantation d'un resurfaçage arrière de la rotule lors d'un remplacement	81.72↔	Arthroplastie métacarpo-phalangienne et interphalangienne, sans implant
81.54.43↔	Implantation d'un insert de prothèse de genou lors d'un remplacement	81.73↔	Remplacement total du poignet
81.54.44↔	Implantation de composantes tibiales ou fémorales ainsi que de l'insert d'une endoprothèse de genou unicondytaire, resp. bicondytaire, à glissement ou totale standard lors d'un remplacement	81.74.00↔	Arthroplastie carpo-carpienne et carpo-métacarpienne avec implant, SAP
81.54.45↔	Implantation de composantes tibiales ou fémorales ainsi que de l'insert d'une endoprothèse totale de genou spéciale ou d'une endoprothèse totale à charnière lors d'un remplacement	81.74.10↔	Implantation d'endoprothèse d'articulation trapézo-métacarpienne du pouce
81.54.46↔	Implantation d'un remplacement isolé de la surface de glissement fémorale lors d'un remplacement	81.74.99↔	Arthroplastie carpo-carpienne et carpo-métacarpienne avec implant, autre
81.54.47↔	Implantation d'un bouclier fémoral condytaire avec resurfaçage arrière de la rotule lors d'un remplacement	81.75↔	Arthroplastie carpo-carpienne et carpo-métacarpienne, sans implant
81.54.49↔	Implantation de composantes d'une endoprothèse de genou lors d'un remplacement, autre	81.80↔	Prothèse totale d'épaule
81.56↔	Prothèse totale de cheville	81.81↔	Prothèse partielle d'épaule
81.57.00↔	Prothèse articulaire, pied et orteil, SAP	81.82.00↔	Réparation de luxation récidivante de l'épaule, SAP
81.57.10↔	Prothèse articulaire, pied et orteil, endoprothèse du tarse postérieur	81.82.10↔	Réparation de luxation récidivante de l'épaule, refixation arthroscopique du bourrelet glénoïdien
81.57.11↔	Prothèse articulaire, pied et orteil, endoprothèse du médio-tarse ou d'orteil	81.82.11↔	Réparation de luxation récidivante de l'épaule, capsulorrhaphie avec fixation dans la cavité glénoïde sous arthroscopie
81.57.99↔	Prothèse articulaire, pied et orteil, autre	81.82.19↔	Réparation de luxation récidivante de l'épaule, autre, sous arthroscopie
81.59.10↔	Révision de prothèse articulaire de membre inférieur, sans remplacement	81.82.20↔	Réparation de luxation récidivante de l'épaule, refixation chirurgicale ouverte du bord inférieur du bourrelet glénoïdien (limbus)
81.59.11↔	Révision et remplacement d'endoprothèse de cheville	81.82.21↔	Réparation de luxation récidivante de l'épaule, plastie du bord antérieur et postérieur de la cavité glénoïde
81.59.12↔	Révision et remplacement d'endoprothèse de tarse postérieur	81.82.22↔	Réparation de luxation récidivante de l'épaule, plastie antérieure et postérieure de la capsule glénoïde
81.59.13↔	Révision et remplacement d'endoprothèse de médio-tarse ou d'orteil	81.82.29↔	Réparation chirurgicale ouverte de luxation récidivante de l'épaule, autre
81.62.00↔	Arthrodèse ou reprise d'arthrodèse de 2 - 3 vertèbres, SAP	81.82.99↔	Réparation de luxation récidivante de l'épaule, autre
81.62.10↔	Arthrodèse de 2 vertèbres par voie postérieure	81.83.00↔	Autre réparation de l'épaule, SAP
81.62.11↔	Arthrodèse intracorporeale antérieure et postérieure combinée de 2 vertèbres	81.83.10↔	Refixation d'un fragment ostéochondral sous arthroscopie, articulation glénohumérale
81.62.12↔	Arthrodèse intracorporeale antérieure de 2 vertèbres	81.83.11↔	Refixation chirurgicale ouverte d'un fragment ostéochondral, articulation glénohumérale
81.62.13↔	Arthrodèse postérieure dynamique de 2 vertèbres	81.83.12↔	Refixation d'un fragment ostéochondral sous arthroscopie, articulation acromio-claviculaire
81.62.20↔	Arthrodèse postérieure de 3 vertèbres	81.83.13↔	Refixation chirurgicale ouverte d'un fragment ostéochondral, articulation acromio-claviculaire
81.62.21↔	Arthrodèse intracorporeale antérieure et postérieure combinée de 3 vertèbres	81.83.26↔	Incision de l'os sous-chondral sous arthroscopie, articulation glénohumérale
81.62.22↔	Arthrodèse intracorporeale antérieure de 3 vertèbres	81.83.27↔	Incision chirurgicale ouverte de l'os sous-chondral, articulation glénohumérale
81.62.23↔	Arthrodèse postérieure dynamique de 3 vertèbres	81.83.28↔	Incision de l'os sous-chondral sous arthroscopie, articulation acromio-claviculaire
81.62.99↔	Arthrodèse ou reprise d'arthrodèse de 2 - 3 vertèbres, autre	81.83.29↔	Incision chirurgicale ouverte de l'os sous-chondral, articulation acromio-claviculaire
81.63.00↔	Arthrodèse ou reprise d'arthrodèse de 4 - 8 vertèbres, SAP	81.83.30↔	Incision de l'os sous-chondral avec insertion d'implant acellulaire sous arthroscopie, articulation glénohumérale
81.63.10↔	Arthrodèse postérieure de 4 - 6 vertèbres	81.83.31↔	Incision de l'os sous-chondral avec insertion d'implant acellulaire sous arthroscopie, articulation acromio-claviculaire
81.63.11↔	Arthrodèse intracorporeale antérieure et postérieure combinée de 4 - 6 vertèbres	81.83.32↔	Refixation arthroscopique du bourrelet glénoïdien
81.63.12↔	Arthrodèse intracorporeale antérieure de 4 - 6 vertèbres	81.83.33↔	Élargissement arthroscopique de l'espace sous-acromial
81.63.13↔	Arthrodèse postérieure dynamique de 4 - 6 vertèbres	81.83.34↔	Capsulorrhaphie avec fixation dans la cavité glénoïde sous arthroscopie
81.63.20↔	Arthrodèse postérieure de 7 - 8 vertèbres	81.83.35↔	Incision chirurgicale ouverte de l'os sous-chondral avec insertion d'implant acellulaire, articulation glénohumérale
81.63.21↔	Arthrodèse intracorporeale antérieure et postérieure combinée de 7 - 8 vertèbres	81.83.36↔	Incision chirurgicale ouverte de l'os sous-chondral avec insertion d'implant acellulaire, articulation acromio-claviculaire
81.63.22↔	Arthrodèse intracorporeale antérieure de 7 - 8 vertèbres	81.83.39↔	Refixation et plastie de l'appareil capsulo-ligamentaire de l'épaule sous arthroscopie, autre
81.63.23↔	Arthrodèse postérieure dynamique de 7 - 8 vertèbres	81.83.40↔	Arthroplastie de résection de l'épaule
81.63.99↔	Arthrodèse ou reprise d'arthrodèse de 4 - 8 vertèbres, autre	81.83.41↔	Refixation chirurgicale ouverte du bord inférieur du bourrelet glénoïdien (limbus)
81.64.00↔	Arthrodèse ou reprise d'arthrodèse de 9 vertèbres ou plus, SAP	81.83.42↔	Plastie du bord antérieur et postérieur de la cavité glénoïde
81.64.10↔	Arthrodèse postérieure de 9 vertèbres ou plus	81.83.43↔	Plastie antérieure et postérieure de la capsule glénoïde
81.64.11↔	Arthrodèse intracorporeale antérieure et postérieure combinée de 9 vertèbres ou plus	81.83.44↔	Acromioplastie avec section du ligament coraco-acromial, chirurgie ouverte
81.64.99↔	Arthrodèse ou reprise d'arthrodèse de 9 vertèbres ou plus, autre	81.83.49↔	Refixation et plastie chirurgicale ouverte de l'appareil capsulo-ligamentaire de l'épaule, autre
81.65.10↔	Vertébroplastie, 1 corps vertébral		
81.65.11↔	Vertébroplastie, 2 corps vertébraux		
81.65.12↔	Vertébroplastie, 3 corps vertébraux		
81.65.13↔	Vertébroplastie, 4 corps vertébraux et plus		
81.66.10↔	Kyphoplastie, 1 corps vertébral		
81.66.11↔	Kyphoplastie, 2 corps vertébraux		
81.66.12↔	Kyphoplastie, 3 corps vertébraux		
81.66.13↔	Kyphoplastie, 4 corps vertébraux et plus		
81.71.00↔	Arthroplastie métacarpo-phalangienne et interphalangienne avec implant, SAP		
81.71.10↔	Implantation d'une autre endoprothèse d'articulation de doigt		

81.83.99↔	Autre réparation de l'épaule, autre	81.96.30↔	Autre réparation d'articulation, articulation sacro-iliaque, SAP
81.84↔	Prothèse totale de coude	81.96.31↔	Autre réparation d'articulation, articulation sacro-iliaque, refixation d'un fragment ostéocondral sous arthroscopie
81.85.00↔	Autre réparation du coude, SAP	81.96.32↔	Autre réparation d'articulation, articulation sacro-iliaque, refixation chirurgicale ouverte d'un fragment ostéocondral
81.85.10↔	Refixation d'un fragment ostéocondral sous arthroscopie, coude	81.96.39↔	Autre réparation d'articulation, articulation sacro-iliaque, autre
81.85.11↔	Refixation chirurgicale ouverte d'un fragment ostéocondral, coude	81.96.3a↔	Autre réparation d'articulation, articulation sacro-iliaque, incision de l'os sous-chondral sous arthroscopie
81.85.18↔	Incision de l'os sous-chondral sous arthroscopie, coude	81.96.3b↔	Autre réparation d'articulation, articulation sacro-iliaque, incision chirurgicale ouverte de l'os sous-chondral
81.85.19↔	Incision chirurgicale ouverte de l'os sous-chondral, coude	81.96.3c↔	Autre réparation d'articulation, articulation sacro-iliaque, incision de l'os sous-chondral avec insertion d'implant acellulaire sous arthroscopie
81.85.20↔	Incision de l'os sous-chondral avec insertion d'implant acellulaire sous arthroscopie, coude	81.96.40↔	Autre réparation d'articulation, articulation tibio-péronière supérieure, SAP
81.85.21↔	Arthroplastie de résection du coude	81.96.41↔	Autre réparation d'articulation, articulation tibio-péronière supérieure, refixation d'un fragment ostéocondral sous arthroscopie
81.85.30↔	Remplacement prothétique de la surface articulaire de l'humérus distal	81.96.42↔	Autre réparation d'articulation, articulation tibio-péronière supérieure, refixation chirurgicale ouverte d'un fragment ostéocondral
81.85.31↔	Autre réparation du coude, prothèse de la tête radiale	81.96.49↔	Autre réparation d'articulation, articulation tibio-péronière supérieure, autre
81.85.99↔	Autre réparation du coude, autre	81.96.4a↔	Autre réparation d'articulation, articulation tibio-péronière supérieure, incision de l'os sous-chondral sous arthroscopie
81.93.00↔	Suture de capsule ou de ligament du membre supérieur, SAP	81.96.4b↔	Autre réparation d'articulation, articulation tibio-péronière supérieure, incision chirurgicale ouverte de l'os sous-chondral
81.93.10↔	Suture de l'appareil ligamentaire de la clavicule	81.96.4c↔	Autre réparation d'articulation, articulation tibio-péronière supérieure, incision de l'os sous-chondral avec insertion d'implant acellulaire sous arthroscopie
81.93.20↔	Suture du ligament annulaire radio-cubital	81.96.50↔	Autre réparation d'articulation, articulation métatarso-phalangienne, SAP
81.93.21↔	Suture de l'appareil ligamentaire radio-cubital distal	81.96.51↔	Autre réparation d'articulation, articulation métatarso-phalangienne, refixation d'un fragment ostéocondral sous arthroscopie
81.93.30↔	Suture de capsule ou de ligament, carpe et métacarpe	81.96.52↔	Autre réparation d'articulation, articulation métatarso-phalangienne, refixation chirurgicale ouverte d'un fragment ostéocondral
81.93.99↔	Suture de capsule ou de ligament du membre supérieur, autre	81.96.59↔	Autre réparation d'articulation, articulation métatarso-phalangienne, autre
81.94↔	Suture de capsule ou de ligament de cheville et de pied	81.96.5a↔	Autre réparation d'articulation, articulation métatarso-phalangienne, incision de l'os sous-chondral sous arthroscopie
81.95.00↔	Suture de capsule ou de ligament d'autre articulation du membre inférieur, SAP	81.96.5b↔	Autre réparation d'articulation, articulation métatarso-phalangienne, incision chirurgicale ouverte de l'os sous-chondral
81.95.09↔	Suture de capsule ou de ligament d'autre articulation de membre inférieur, autre	81.96.5c↔	Autre réparation d'articulation, articulation métatarso-phalangienne, incision de l'os sous-chondral avec insertion d'implant acellulaire sous arthroscopie
81.95.10↔	Suture du ligament croisé antérieur, sous arthroscopie	81.96.60↔	Autre réparation d'articulation, orteil, SAP
81.95.11↔	Suture du ligament croisé antérieur, par chirurgie ouverte	81.96.61↔	Autre réparation d'articulation, orteil, refixation d'un fragment ostéocondral sous arthroscopie
81.95.12↔	Suture du ligament croisé postérieur, sous arthroscopie	81.96.62↔	Autre réparation d'articulation, orteil, refixation chirurgicale ouverte d'un fragment ostéocondral
81.95.13↔	Suture du ligament croisé postérieur, par chirurgie ouverte	81.96.69↔	Autre réparation d'articulation, orteil, autre
81.95.14↔	Suture arthroscopique de l'appareil capsulo-ligamentaire interne avec implication méniscale	81.96.6a↔	Autre réparation d'articulation, orteil, incision de l'os sous-chondral sous arthroscopie
81.95.15↔	Suture chirurgicale ouverte de l'appareil capsulo-ligamentaire interne avec implication méniscale	81.96.6b↔	Autre réparation d'articulation, orteil, incision chirurgicale ouverte de l'os sous-chondral
81.95.16↔	Suture de l'appareil capsulo-ligamentaire externe, sous arthroscopie	81.96.6c↔	Autre réparation d'articulation, orteil, incision de l'os sous-chondral avec insertion d'implant acellulaire sous arthroscopie
81.95.17↔	Suture de l'appareil capsulo-ligamentaire externe, par chirurgie ouverte	81.96.70↔	Autre réparation d'articulation, autres articulations du pied, SAP
81.95.18↔	Suture de l'appareil capsulo-ligamentaire dorsal, par chirurgie ouverte	81.96.71↔	Autre réparation d'articulation, autres articulations du pied, refixation d'un fragment ostéocondral sous arthroscopie
81.95.1a↔	Suture de l'appareil capsulo-ligamentaire dorsal, sous arthroscopie	81.96.72↔	Autre réparation d'articulation, autres articulations du pied, refixation chirurgicale ouverte d'un fragment ostéocondral
81.96.10↔	Autre réparation d'articulation, articulation sternoclaviculaire, SAP	81.96.79↔	Autre réparation d'articulation, autres articulations du pied, autre
81.96.11↔	Autre réparation d'articulation, articulation sternoclaviculaire, refixation d'un fragment ostéocondral sous arthroscopie	81.96.7a↔	Autre réparation d'articulation, autres articulations du pied, incision de l'os sous-chondral sous arthroscopie
81.96.12↔	Autre réparation d'articulation, articulation sternoclaviculaire, refixation chirurgicale ouverte d'un fragment ostéocondral	81.96.7b↔	Autre réparation d'articulation, autres articulations du pied, incision chirurgicale ouverte de l'os sous-chondral
81.96.19↔	Autre réparation d'articulation, articulation sternoclaviculaire, autre	81.96.7c↔	Autre réparation d'articulation, autres articulations du pied, incision de l'os sous-chondral avec insertion d'implant acellulaire sous arthroscopie
81.96.1a↔	Autre réparation d'articulation, articulation sternoclaviculaire, incision de l'os sous-chondral sous arthroscopie	81.96.80↔	Autre réparation d'articulation, autre site spécifié, SAP
81.96.1b↔	Autre réparation d'articulation, articulation sternoclaviculaire, incision chirurgicale ouverte de l'os sous-chondral		
81.96.1c↔	Autre réparation d'articulation, articulation sternoclaviculaire, incision de l'os sous-chondral avec insertion d'implant acellulaire sous arthroscopie		
81.96.20↔	Autre réparation d'articulation, poignet, SAP		
81.96.21↔	Autre réparation d'articulation, poignet, refixation d'un fragment ostéocondral sous arthroscopie		
81.96.22↔	Autre réparation d'articulation, poignet, refixation chirurgicale ouverte d'un fragment ostéocondral		
81.96.29↔	Autre réparation d'articulation, poignet, autre		
81.96.2a↔	Autre réparation d'articulation, poignet, incision de l'os sous-chondral sous arthroscopie		
81.96.2b↔	Autre réparation d'articulation, poignet, incision chirurgicale ouverte de l'os sous-chondral		
81.96.2c↔	Autre réparation d'articulation, poignet, incision de l'os sous-chondral avec insertion d'implant acellulaire sous arthroscopie		
81.96.2d↔	Autre réparation d'articulation, poignet, prothèse de la tête cubitale		

81.96.81↔	Autre réparation d'articulation, autre site spécifié, refixation d'un fragment ostéochondral sous arthroscopie	81.99.25↔	Révision chirurgicale ouverte d'articulation, poignet
81.96.82↔	Autre réparation d'articulation, autre site spécifié, refixation chirurgicale ouverte d'un fragment ostéochondral	81.99.26↔	Révision chirurgicale ouverte d'articulation, articulation sacro-iliaque
81.96.89↔	Autre réparation d'articulation, autre site spécifié, autre	81.99.27↔	Révision chirurgicale ouverte d'articulation, symphyse
81.96.8a↔	Autre réparation d'articulation, autre site spécifié, incision de l'os sous-chondral sous arthroscopie	81.99.28↔	Révision chirurgicale ouverte d'articulation, hanche
81.96.8b↔	Autre réparation d'articulation, autre site spécifié, incision chirurgicale ouverte de l'os sous-chondral	81.99.29↔	Révision chirurgicale ouverte d'articulation, autre
81.96.8c↔	Autre réparation d'articulation, autre site spécifié, incision de l'os sous-chondral avec insertion d'implant acellulaire sous arthroscopie	81.99.2a↔	Révision chirurgicale ouverte d'articulation, genou
81.96.92↔	Autre intervention de réparation et de plastie articulaire, refixation dans l'appareil capsulo-ligamentaire d'autres articulations	81.99.2b↔	Révision chirurgicale ouverte d'articulation, articulation tibio-péronière supérieure
81.96.93↔	Autre intervention de réparation et de plastie articulaire, implantation/ablation de ménisque en collagène	81.99.2c↔	Révision chirurgicale ouverte d'articulation, articulation talo-crurale
81.96.94↔	Autre intervention de réparation et de plastie articulaire, implantation/ablation de ménisque en collagène sous arthroscopie	81.99.2d↔	Révision chirurgicale ouverte d'articulation, articulation sous-talaire
81.96.95↔	Autre intervention de réparation et de plastie articulaire, implantation d'endoprothèse d'articulation de membre supérieur, autre	81.99.2e↔	Révision chirurgicale ouverte d'articulation, pied et orteil, autre
81.96.97↔	Autre intervention de réparation et de plastie articulaire, implantation complexe primaire/de remplacement d'une endoprothèse articulaire associée à l'implantation de matériel de substitution osseuse et/ou le remplacement d'articulations voisines	81.99.2f↔	Révision chirurgicale ouverte d'articulation, articulation métatarso-phalangienne
81.96.98↔	Autre intervention de réparation et de plastie articulaire, arthroplastie de résection du poignet	81.99.2g↔	Révision chirurgicale ouverte d'articulation, orteil
81.96.9a↔	Autre intervention de réparation et de plastie articulaire, arthroplastie de résection d'articulation du pied	81.99.31↔	Opération arthroscopique de cartilage articulaire, articulation glénohumérale
81.96.9b↔	Autre intervention de réparation et de plastie articulaire, autre intervention de plastie articulaire	81.99.32↔	Opération arthroscopique de cartilage articulaire, articulation acromio-claviculaire
81.97.10↔	Révision de prothèse articulaire du membre supérieur, sans remplacement	81.99.33↔	Opération arthroscopique de cartilage articulaire, articulation sternoclaviculaire
81.97.11↔	Révision et remplacement de prothèse totale d'épaule	81.99.34↔	Opération arthroscopique de cartilage articulaire, coude
81.97.12↔	Révision et remplacement de prothèse de tête humérale	81.99.35↔	Opération arthroscopique de cartilage articulaire, poignet
81.97.13↔	Révision et remplacement de prothèse totale de coude	81.99.36↔	Opération arthroscopique de cartilage articulaire, articulation sacro-iliaque
81.97.14↔	Révision et remplacement de prothèse de tête radiale	81.99.37↔	Opération arthroscopique de cartilage articulaire, symphyse
81.97.15↔	Révision et remplacement de prothèse de poignet	81.99.38↔	Opération arthroscopique de cartilage articulaire, hanche
81.97.16↔	Révision et remplacement d'endoprothèse d'articulation trapézo-métacarpienne du pouce	81.99.3a↔	Opération arthroscopique de cartilage articulaire et de ménisque, genou
81.97.17↔	Révision et remplacement d'autre endoprothèse d'articulation de doigt	81.99.3b↔	Opération arthroscopique de cartilage articulaire, articulation tibio-péronière supérieure
81.99.11↔	Révision arthroscopique d'articulation, articulation glénohumérale	81.99.3c↔	Opération arthroscopique de cartilage articulaire, articulation talo-crurale
81.99.12↔	Révision arthroscopique d'articulation, articulation acromio-claviculaire	81.99.3d↔	Opération arthroscopique de cartilage articulaire, articulation sous-talaire
81.99.13↔	Révision arthroscopique d'articulation, articulation sternoclaviculaire	81.99.3e↔	Opération arthroscopique de cartilage articulaire, pied et orteil, autre
81.99.14↔	Révision arthroscopique d'articulation, coude	81.99.3f↔	Opération arthroscopique de cartilage articulaire, articulation métatarso-phalangienne
81.99.15↔	Révision arthroscopique d'articulation, poignet	81.99.3g↔	Opération arthroscopique de cartilage articulaire, orteil
81.99.16↔	Révision arthroscopique d'articulation, articulation sacro-iliaque	81.99.41↔	Opération chirurgicale ouverte de cartilage articulaire, articulation glénohumérale
81.99.17↔	Révision arthroscopique d'articulation, symphyse	81.99.42↔	Opération chirurgicale ouverte de cartilage articulaire, articulation acromio-claviculaire
81.99.18↔	Révision arthroscopique d'articulation, hanche	81.99.43↔	Opération chirurgicale ouverte de cartilage articulaire, articulation sternoclaviculaire
81.99.1a↔	Révision arthroscopique d'articulation, genou	81.99.44↔	Opération chirurgicale ouverte de cartilage articulaire, coude
81.99.1b↔	Révision arthroscopique d'articulation, articulation tibio-péronière supérieure	81.99.45↔	Opération chirurgicale ouverte de cartilage articulaire, poignet
81.99.1c↔	Révision arthroscopique d'articulation, articulation talo-crurale	81.99.46↔	Opération chirurgicale ouverte de cartilage articulaire, articulation sacro-iliaque
81.99.1d↔	Révision arthroscopique d'articulation, articulation sous-talaire	81.99.47↔	Opération chirurgicale ouverte de cartilage articulaire, symphyse
81.99.1e↔	Révision arthroscopique d'articulation, pied et orteil, autre	81.99.48↔	Opération chirurgicale ouverte de cartilage articulaire, hanche
81.99.1f↔	Révision arthroscopique d'articulation, articulation métatarso-phalangienne	81.99.49↔	Opération chirurgicale ouverte de cartilage articulaire, autre
81.99.1g↔	Révision arthroscopique d'articulation, orteil	81.99.4a↔	Opération chirurgicale ouverte de cartilage articulaire et de ménisque, genou
81.99.21↔	Révision chirurgicale ouverte d'articulation, articulation glénohumérale	81.99.4b↔	Opération chirurgicale ouverte de cartilage articulaire, articulation tibio-péronière supérieure
81.99.22↔	Révision chirurgicale ouverte d'articulation, articulation acromio-claviculaire	81.99.4c↔	Opération chirurgicale ouverte de cartilage articulaire, articulation talo-crurale
81.99.23↔	Révision chirurgicale ouverte d'articulation, articulation sternoclaviculaire	81.99.4d↔	Opération chirurgicale ouverte de cartilage articulaire, articulation sous-talaire
81.99.24↔	Révision chirurgicale ouverte d'articulation, coude	81.99.4e↔	Opération chirurgicale ouverte de cartilage articulaire, pied et orteil, autre
		81.99.4f↔	Opération chirurgicale ouverte de cartilage articulaire, articulation métatarso-phalangienne
		81.99.4g↔	Opération chirurgicale ouverte de cartilage articulaire, orteil
		81.99.51↔	Arthrorise et fixation temporaire d'une articulation, articulation glénohumérale
		81.99.52↔	Arthrorise et fixation temporaire d'une articulation, articulation acromio-claviculaire



81.99.53↔	Arthrorise et fixation temporaire d'une articulation, articulation sternoclaviculaire	81.9a.1f↔	Greffe de cartilage et implantation de tissu cultivé in vitro, articulation sous-talaire, par arthroscopie
81.99.54↔	Arthrorise et fixation temporaire d'une articulation, coude	81.9a.1g↔	Greffe de cartilage et implantation de tissu cultivé in vitro dans l'articulation, autres articulations tarsiennes et tarsométatarsiennes, par arthroscopie
81.99.55↔	Arthrorise et fixation temporaire d'une articulation, poignet	81.9a.1h↔	Greffe de cartilage et implantation de tissu cultivé in vitro, articulation métatarso-phalangienne, par arthroscopie
81.99.56↔	Arthrorise et fixation temporaire d'une articulation, articulation sacro-iliaque	81.9a.1i↔	Greffe de cartilage et implantation de tissu cultivé in vitro, articulation d'orteil, par arthroscopie
81.99.57↔	Arthrorise et fixation temporaire d'une articulation, symphyse	81.9a.1j↔	Greffe de cartilage et implantation de tissu cultivé in vitro, autres articulations, par arthroscopie
81.99.58↔	Arthrorise et fixation temporaire d'une articulation, hanche	81.9a.21↔	Greffe de cartilage et implantation de tissu cultivé in vitro, articulation glénohumérale, par chirurgie ouverte
81.99.5a↔	Arthrorise et fixation temporaire d'une articulation, genou	81.9a.22↔	Greffe de cartilage et implantation de tissu cultivé in vitro, articulation acromio-claviculaire, par chirurgie ouverte
81.99.5b↔	Arthrorise et fixation temporaire d'une articulation, articulation tibio-péronière supérieure	81.9a.23↔	Greffe de cartilage et implantation de tissu cultivé in vitro, articulation sternoclaviculaire, par chirurgie ouverte
81.99.5c↔	Arthrorise et fixation temporaire d'une articulation, articulation talo-crurale	81.9a.24↔	Greffe de cartilage et implantation de tissu cultivé in vitro, coude, par chirurgie ouverte
81.99.5d↔	Arthrorise et fixation temporaire d'une articulation, articulation sous-talaire	81.9a.26↔	Greffe de cartilage et implantation de tissu cultivé in vitro, poignet, par chirurgie ouverte
81.99.5e↔	Arthrorise et fixation temporaire d'une articulation, pied et orteil, autre	81.9a.2a↔	Greffe de cartilage et implantation de tissu cultivé in vitro, articulation sacro-iliaque, par chirurgie ouverte
81.99.5f↔	Arthrorise et fixation temporaire d'une articulation, articulation métatarso-phalangienne	81.9a.2b↔	Greffe de cartilage et implantation de tissu cultivé in vitro, hanche, par chirurgie ouverte
81.99.5g↔	Arthrorise et fixation temporaire d'une articulation, orteil	81.9a.2c↔	Greffe de cartilage et implantation de tissu cultivé in vitro, articulation du genou, par chirurgie ouverte
81.99.81↔	Autre opération arthroscopique d'articulation, poignet	81.9a.2d↔	Greffe de cartilage et implantation de tissu cultivé in vitro, articulation tibio-péronière supérieure, par chirurgie ouverte
81.99.82↔	Autre opération arthroscopique d'articulation, genou	81.9a.2e↔	Greffe de cartilage et implantation de tissu cultivé in vitro, articulation talo-crurale, par chirurgie ouverte
81.99.83↔	Autre opération arthroscopique d'articulation, articulation talo-crurale	81.9a.2f↔	Greffe de cartilage et implantation de tissu cultivé in vitro, articulation sous-talaire, par chirurgie ouverte
81.99.91↔	Autre opération chirurgicale ouverte d'articulation et de cartilage articulaire, articulation glénohumérale	81.9a.2g↔	Greffe de cartilage et implantation de tissu cultivé in vitro dans l'articulation, autres articulations tarsiennes et tarsométatarsiennes, par chirurgie ouverte
81.99.92↔	Autre opération chirurgicale ouverte d'articulation et de cartilage articulaire, articulation acromio-claviculaire	81.9a.2h↔	Greffe de cartilage et implantation de tissu cultivé in vitro, articulation métatarso-phalangienne, par chirurgie ouverte
81.99.93↔	Autre opération chirurgicale ouverte d'articulation et de cartilage articulaire, articulation sternoclaviculaire	81.9a.2i↔	Greffe de cartilage et implantation de tissu cultivé in vitro, articulation d'orteil, par chirurgie ouverte
81.99.94↔	Autre opération chirurgicale ouverte d'articulation et de cartilage articulaire, coude	81.9a.2j↔	Greffe de cartilage et implantation de tissu cultivé in vitro, autres articulations, par chirurgie ouverte
81.99.95↔	Autre opération chirurgicale ouverte d'articulation et de cartilage articulaire, articulation radio-cubitale supérieure	81.9a.5c↔	Greffe de cartilage par transfert ostéo-articulaire (système OATS), plastie en mosaïque, articulation du genou, par arthroscopie
81.99.96↔	Autre opération chirurgicale ouverte d'articulation et de cartilage articulaire, poignet	81.9a.6c↔	Greffe de cartilage par transfert ostéo-articulaire (système OATS), plastie en mosaïque, articulation du genou, par chirurgie ouverte
81.99.97↔	Autre opération chirurgicale ouverte d'articulation et de cartilage articulaire, articulation sacro-iliaque	82.04↔	Incision et drainage de l'espace palmaire ou thénarien
81.99.98↔	Autre opération chirurgicale ouverte d'articulation et de cartilage articulaire, hanche	82.09.10↔	Autre incision de tissu mou de la main, synovectomie de la main
81.99.9a↔	Autre opération chirurgicale ouverte d'articulation et de cartilage articulaire, articulation tibio-péronière supérieure	82.11.10↔	Ténotomie percutanée de la main, poignet
81.99.9b↔	Autre opération chirurgicale ouverte d'articulation et de cartilage articulaire, articulation talo-crurale	82.11.11↔	Ténotomie percutanée de la main, doigt
81.99.9c↔	Autre opération chirurgicale ouverte d'articulation et de cartilage articulaire, articulation sous-talaire	82.11.20↔	Ténotomie chirurgicale ouverte de la main
81.99.9e↔	Autre opération chirurgicale ouverte d'articulation et de cartilage articulaire, pied et orteil, autre	82.11.99↔	Ténotomie de la main, autre
81.99.9f↔	Autre opération chirurgicale ouverte d'articulation et de cartilage articulaire, articulation métatarso-phalangienne	82.12↔	Fasciotomie de la main
81.99.9g↔	Autre opération chirurgicale ouverte d'articulation et de cartilage articulaire, orteil	82.19.10↔	Autre section de tissu mou de la main, section de muscles de la main
81.9a.11↔	Greffe de cartilage et implantation de tissu cultivé in vitro, articulation glénohumérale, par arthroscopie	82.19.99↔	Autre section de tissu mou de la main, autre
81.9a.12↔	Greffe de cartilage et implantation de tissu cultivé in vitro, articulation acromio-claviculaire, par arthroscopie	82.21↔	Excision de lésion de la gaine tendineuse de la main
81.9a.13↔	Greffe de cartilage et implantation de tissu cultivé in vitro, articulation sternoclaviculaire, par arthroscopie	82.22↔	Excision de lésion de muscle de la main
81.9a.14↔	Greffe de cartilage et implantation de tissu cultivé in vitro, coude, par arthroscopie	82.31↔	Bursectomie de la main
81.9a.16↔	Greffe de cartilage et implantation de tissu cultivé in vitro, poignet, par arthroscopie	82.32↔	Excision de tendon de la main pour greffe
81.9a.1a↔	Greffe de cartilage et implantation de tissu cultivé in vitro, articulation sacro-iliaque, par arthroscopie	82.34↔	Excision de muscle ou de fascia de la main pour greffe (transfert)
81.9a.1b↔	Greffe de cartilage et implantation de tissu cultivé in vitro, hanche, par arthroscopie	82.35.00↔	Autre fasciectomy de la main, SAP
81.9a.1c↔	Greffe de cartilage et implantation de tissu cultivé in vitro, articulation du genou, par arthroscopie	82.35.10↔	Fasciectomy du creux palmaire
81.9a.1d↔	Greffe de cartilage et implantation de tissu cultivé in vitro, articulation tibio-péronière supérieure, par arthroscopie	82.35.11↔	Fasciectomy de main et de doigt avec neurolyse
81.9a.1e↔	Greffe de cartilage et implantation de tissu cultivé in vitro, articulation talo-crurale, par arthroscopie	82.35.12↔	Fasciectomy de main et de doigt avec neurolyse et artériolyse
		82.35.13↔	Fasciectomy de main et de doigt avec arthrolyse
		82.35.99↔	Autre fasciectomy de la main, autre
		82.36↔	Autre myectomy de la main
		82.41↔	Suture de gaine de tendon de la main

82.42↔	Suture différée de tendon fléchisseur de la main	83.09.12↔	Extraction de corps étranger de muscle, de tendon et de fascia, bras et coude
82.43↔	Suture différée d'autre tendon de la main	83.09.13↔	Extraction de corps étranger de muscle, de tendon et de fascia, avant-bras
82.44↔	Autre suture de tendon fléchisseur de la main	83.09.14↔	Extraction de corps étranger de muscle, de tendon et de fascia, paroi thoracique, abdomen et dos
82.45↔	Autre suture d'autre tendon de la main	83.09.15↔	Extraction de corps étranger de muscle, de tendon et de fascia, région inguino-génitale et fesses
82.46.00↔	Suture de muscle ou de fascia de la main, SAP	83.09.16↔	Extraction de corps étranger de muscle, de tendon et de fascia, membre inférieur
82.46.10↔	Suture de fascia de la main	83.09.19↔	Extraction de corps étranger de muscle, de tendon et de fascia, autre site
82.46.20↔	Suture de muscle de la main	83.11↔	Ténotomie du tendon d'Achille
82.46.99↔	Suture de muscle ou de fascia de la main, autre	83.12↔	Ténotomie des adducteurs de la hanche
82.51↔	Avancement de tendon de la main	83.13.10↔	Incision de tendon, tête et cou
82.52↔	Recul de tendon de la main	83.13.11↔	Incision de tendon, épaule et aisselle
82.53↔	Réinsertion de tendon de la main	83.13.12↔	Incision de tendon, bras et coude
82.54↔	Réinsertion de muscle de la main	83.13.13↔	Incision de tendon, avant-bras
82.55↔	Autre changement de longueur de muscle ou tendon de main	83.13.14↔	Incision de tendon, paroi thoracique, abdomen et dos
82.56↔	Autre transfert ou greffe de tendon de la main	83.13.15↔	Incision de tendon, région inguino-génitale et fesses
82.57.00↔	Autre transfert d'autre tendon de la main, SAP	83.13.16↔	Incision de tendon, membre inférieur
82.57.10↔	Autre transfert d'autre tendon de la main, transfert de tendon fléchisseur de la main	83.13.20↔	Section de tendon, tête et cou
82.57.99↔	Autre transfert d'autre tendon de la main, autre	83.13.21↔	Section de tendon, épaule et aisselle
82.58↔	Autre transfert ou lambeau musculaire de la main	83.13.22↔	Section de tendon, bras et coude
82.59↔	Autre transposition de muscle de la main	83.13.23↔	Section de tendon, avant-bras
82.61↔	Pollicisation (avec transfert de nerfs et de vaisseaux)	83.13.24↔	Section de tendon, paroi thoracique, abdomen et dos
82.69↔	Reconstruction du pouce, autre	83.13.25↔	Section de tendon, région inguino-génitale et fesses
82.71↔	Reconstruction de poulie de tendon	83.13.26↔	Section de tendon, membre inférieur
82.72.00↔	Opération plastique de la main avec greffe de muscle ou de fascia, SAP	83.14.10↔	Fasciotomie ou aponévrotomie, tête et cou
82.72.10↔	Opération plastique avec greffe de muscle ou de fascia, un doigt	83.14.11↔	Fasciotomie ou aponévrotomie, épaule et aisselle
82.72.11↔	Opération plastique avec greffe de muscle ou de fascia, autres parties de la main	83.14.12↔	Fasciotomie ou aponévrotomie, bras et coude
82.72.99↔	Opération plastique de la main avec greffe de muscle ou de fascia, autre	83.14.13↔	Fasciotomie ou aponévrotomie, avant-bras
82.79↔	Opération plastique de main avec autre greffe ou implant	83.14.14↔	Fasciotomie ou aponévrotomie, paroi thoracique, abdomen et dos
82.81↔	Transfert de doigt, sauf le pouce	83.14.15↔	Fasciotomie ou aponévrotomie, région inguino-génitale et fesses
82.82↔	Réparation de main en pince de homard	83.14.16↔	Fasciotomie ou aponévrotomie, membre inférieur
82.83↔	Réparation de macrodactylie	83.19.10↔	Section de muscle, tête et cou
82.84↔	Réparation de doigt en maillet	83.19.11↔	Section de muscle, épaule et aisselle
82.85↔	Autre ténodèse de la main	83.19.12↔	Section de muscle, bras et coude
82.86.00↔	Autre ténoplastie de la main, SAP	83.19.13↔	Section de muscle, avant-bras
82.86.10↔	Ténoplastie, transfert de tendons fléchisseurs de la main	83.19.14↔	Section de muscle, paroi thoracique, abdomen et dos
82.86.11↔	Constitution de matériel de greffe pour tendons de la main	83.19.15↔	Section de muscle, région inguino-génitale et fesses
82.86.12↔	Révision sans remplacement de greffe de tendon de la main	83.19.16↔	Section de muscle, membre inférieur
82.86.13↔	Remplacement d'implant tendineux de la main	83.19.20↔	Désinsertion de muscle, de tendon et de fascia, tête et cou
82.86.99↔	Autre ténoplastie de la main, autre	83.19.21↔	Désinsertion de muscle, de tendon et de fascia, épaule et aisselle
82.89.10↔	Plastie de gaine tendineuse de la main	83.19.22↔	Désinsertion de muscle, de tendon et de fascia, bras et coude
82.89.11↔	Refixation osseuse de ligaments, carpe / métacarpe	83.19.23↔	Désinsertion de muscle, de tendon et de fascia, avant-bras
82.89.12↔	Refixation osseuse d'autres ligaments de la main	83.19.24↔	Désinsertion de muscle, de tendon et de fascia, paroi thoracique, abdomen et dos
82.89.13↔	Distraction des parties molles pour couverture d'articulation lors d'anomalies congénitales de la main	83.19.25↔	Désinsertion de muscle, de tendon et de fascia, région inguino-génitale et fesses
82.89.14↔	Radialisation lors d'anomalies congénitales de la main	83.19.26↔	Désinsertion de muscle, de tendon et de fascia, membre inférieur
82.89.15↔	Résection de resserrements avec reconstruction plastique lors d'anomalies congénitales de la main	83.31.10↔	Excision de lésion de gaine tendineuse, tête et cou
82.89.16↔	Transfert d'orteil à doigt	83.31.11↔	Excision de lésion de gaine tendineuse, épaule et aisselle
83.02.10↔	Myotomie, tête et cou	83.31.12↔	Excision de lésion de gaine tendineuse, bras et coude
83.02.11↔	Myotomie, épaule et aisselle	83.31.13↔	Excision de lésion de gaine tendineuse, avant-bras
83.02.12↔	Myotomie, bras et coude	83.31.14↔	Excision de lésion de gaine tendineuse, paroi thoracique, abdomen et dos
83.02.13↔	Myotomie, avant-bras	83.31.15↔	Excision de lésion de gaine tendineuse, région inguino-génitale et fesses
83.02.14↔	Myotomie, paroi thoracique, abdomen et dos	83.31.16↔	Excision de lésion de gaine tendineuse, membre inférieur
83.02.15↔	Myotomie, région inguino-génitale et fesses	83.41↔	Excision (prélèvement) de tendon pour greffe
83.02.16↔	Myotomie, membre inférieur	83.42.10↔	Autre ténectomie, tête et cou
83.02.19↔	Myotomie, autre site	83.42.11↔	Autre ténectomie, épaule et aisselle
83.03.10↔	Bursotomie, tête et cou	83.42.12↔	Autre ténectomie, bras et coude
83.03.11↔	Bursotomie, épaule et aisselle	83.42.13↔	Autre ténectomie, avant-bras
83.03.12↔	Bursotomie, bras et coude	83.42.14↔	Autre ténectomie, paroi thoracique, abdomen et dos
83.03.13↔	Bursotomie, avant-bras	83.42.15↔	Autre ténectomie, région inguino-génitale et fesses
83.03.14↔	Bursotomie, paroi thoracique, abdomen et dos	83.42.16↔	Autre ténectomie, membre inférieur
83.03.15↔	Bursotomie, région inguino-génitale et fesses		
83.03.16↔	Bursotomie, membre inférieur		
83.03.19↔	Bursotomie, autre site		
83.09.10↔	Extraction de corps étranger de muscle, de tendon et de fascia, tête et cou		
83.09.11↔	Extraction de corps étranger de muscle, de tendon et de fascia, épaule et aisselle		

83.42.19↔	Autre ténectomie, autre site	83.65.15↔	Autre suture de muscle ou de fascia, région inguino-génitale et fesses
83.43.10↔	Prélèvement de lambeau myocutané pour greffe	83.65.16↔	Autre suture de muscle ou de fascia, membre inférieur
83.43.11↔	Prélèvement de lambeau ostéomyocutané ou ostéofasciocutané pour greffe	83.71.10↔	Avancement de tendon, tête et cou
83.43.12↔	Prélèvement d'autre lambeau microvascularisé et anastomosé de muscle ou de fascia pour greffe	83.71.11↔	Avancement de tendon, épaule et aisselle
83.43.99↔	Excision (prélèvement) de muscle ou de fascia pour greffe, autre	83.71.12↔	Avancement de tendon, bras et coude
83.49.10↔	Excision de gaine tendineuse, tête et cou	83.71.13↔	Avancement de tendon, avant-bras
83.49.11↔	Excision de gaine tendineuse, épaule et aisselle	83.71.14↔	Avancement de tendon, paroi thoracique, abdomen et dos
83.49.12↔	Excision de gaine tendineuse, bras et coude	83.71.15↔	Avancement de tendon, région inguino-génitale et fesses
83.49.13↔	Excision de gaine tendineuse, avant-bras	83.71.16↔	Avancement de tendon, membre inférieur
83.49.14↔	Excision de gaine tendineuse, paroi thoracique et dos	83.71.19↔	Avancement de tendon, autre site
83.49.15↔	Excision de gaine tendineuse, région inguino-génitale et fesses	83.71.99↔	Avancement de tendon, autre
83.49.16↔	Excision de gaine tendineuse, membre inférieur	83.72.10↔	Recul de tendon, tête et cou
83.49.20↔	Résection compartimentale, tête et cou	83.72.11↔	Recul de tendon, épaule et aisselle
83.49.21↔	Résection compartimentale, épaule et aisselle	83.72.12↔	Recul de tendon, bras et coude
83.49.22↔	Résection compartimentale, bras et coude	83.72.13↔	Recul de tendon, avant-bras
83.49.23↔	Résection compartimentale, avant-bras	83.72.14↔	Recul de tendon, paroi thoracique, abdomen et dos
83.49.24↔	Résection compartimentale, paroi thoracique, abdomen et dos	83.72.15↔	Recul de tendon, région inguino-génitale et fesses
83.49.25↔	Résection compartimentale, région inguino-génitale et fesses	83.72.16↔	Recul de tendon, membre inférieur
83.49.26↔	Résection compartimentale, membre inférieur	83.73.10↔	Rattachement de tendon, tête et cou
83.49.29↔	Résection compartimentale, autre site	83.73.11↔	Rattachement de tendon, épaule et aisselle
83.49.30↔	Autre excision de tissu mou, tête et cou	83.73.12↔	Rattachement de tendon, bras et coude
83.49.31↔	Autre excision de tissu mou, épaule et aisselle	83.73.13↔	Rattachement de tendon, avant-bras
83.49.32↔	Autre excision de tissu mou, bras et coude	83.73.14↔	Rattachement de tendon, paroi thoracique, abdomen et dos
83.49.33↔	Autre excision de tissu mou, avant-bras	83.73.15↔	Rattachement de tendon, région inguino-génitale et fesses
83.49.34↔	Autre excision de tissu mou, paroi thoracique, abdomen et dos	83.73.16↔	Rattachement de tendon, membre inférieur
83.49.35↔	Autre excision de tissu mou, région inguino-génitale et fesses	83.73.19↔	Rattachement de tendon, autre site
83.49.36↔	Autre excision de tissu mou, membre inférieur	83.74.10↔	Rattachement de muscle, tête et cou
83.49.39↔	Autre excision de tissu mou, autre site	83.74.11↔	Rattachement de muscle, épaule et aisselle
83.5x.10↔	Bursectomie, tête et cou	83.74.12↔	Rattachement de muscle, bras et coude
83.5x.11↔	Bursectomie, épaule et aisselle	83.74.13↔	Rattachement de muscle, avant-bras
83.5x.12↔	Bursectomie, bras et coude	83.74.14↔	Rattachement de muscle, paroi thoracique, abdomen et dos
83.5x.13↔	Bursectomie, avant-bras	83.74.15↔	Rattachement de muscle, région inguino-génitale et fesses
83.5x.14↔	Bursectomie, paroi thoracique, abdomen et dos	83.74.16↔	Rattachement de muscle, membre inférieur
83.5x.15↔	Bursectomie, région inguino-génitale et fesses	83.74.19↔	Rattachement de muscle, autre site
83.5x.16↔	Bursectomie, membre inférieur	83.75.10↔	Transfert ou transplantation de tendon, tête et cou
83.5x.19↔	Bursectomie, autre site	83.75.11↔	Transfert ou transplantation de tendon, épaule et aisselle
83.61.10↔	Suture de gaine tendineuse, tête et cou	83.75.12↔	Transfert ou transplantation de tendon, bras et coude
83.61.11↔	Suture de gaine tendineuse, épaule et aisselle	83.75.13↔	Transfert ou transplantation de tendon, avant-bras
83.61.12↔	Suture de gaine tendineuse, bras et coude	83.75.14↔	Transfert ou transplantation de tendon, paroi thoracique, abdomen et dos
83.61.13↔	Suture de gaine tendineuse, avant-bras	83.75.15↔	Transfert ou transplantation de tendon, région inguino-génitale et fesses
83.61.14↔	Suture de gaine tendineuse, paroi thoracique, abdomen et dos	83.75.16↔	Transfert ou transplantation de tendon, membre inférieur
83.61.15↔	Suture de gaine tendineuse, région inguino-génitale et fesses	83.75.19↔	Transfert ou transplantation de tendon, autre site
83.61.16↔	Suture de gaine tendineuse, membre inférieur	83.75.99↔	Transfert ou transplantation de tendon, autre
83.61.19↔	Suture de gaine tendineuse, autre site	83.76.10↔	Autre transposition de tendon, tête et cou
83.62.10↔	Suture différée de tendon, tête et cou	83.76.11↔	Autre transposition de tendon, épaule et aisselle
83.62.11↔	Suture différée de tendon, épaule et aisselle	83.76.12↔	Autre transposition de tendon, bras et coude
83.62.12↔	Suture différée de tendon, bras et coude	83.76.13↔	Autre transposition de tendon, avant-bras
83.62.13↔	Suture différée de tendon, avant-bras	83.76.14↔	Autre transposition de tendon, paroi thoracique et dos
83.62.14↔	Suture différée de tendon, paroi thoracique, abdomen et dos	83.76.15↔	Autre transposition de tendon, région inguino-génitale et fesses
83.62.15↔	Suture différée de tendon, région inguino-génitale et fesses	83.76.16↔	Autre transposition de tendon, membre inférieur
83.62.16↔	Suture différée de tendon, membre inférieur	83.76.19↔	Autre transposition de tendon, autre site
83.62.19↔	Suture différée de tendon, autre site	83.76.99↔	Autre transposition de tendon, autre
83.63↔	Réparation de la coiffe des rotateurs	83.77.10↔	Transposition ou transplantation de muscle, tête et cou
83.64.10↔	Autre suture de tendon, tête et cou	83.77.11↔	Transposition ou transplantation de muscle, épaule et aisselle
83.64.11↔	Autre suture de tendon, épaule et aisselle	83.77.12↔	Transposition ou transplantation de muscle, bras et coude
83.64.12↔	Autre suture de tendon, bras et coude	83.77.13↔	Transposition ou transplantation de muscle, avant-bras
83.64.13↔	Autre suture de tendon, avant-bras	83.77.14↔	Transposition ou transplantation de muscle, paroi thoracique, abdomen et dos
83.64.14↔	Autre suture de tendon, paroi thoracique, abdomen et dos	83.77.15↔	Transposition ou transplantation de muscle, région inguino-génitale et fesses
83.64.15↔	Autre suture de tendon, région inguino-génitale et fesses	83.77.16↔	Transposition ou transplantation de muscle, membre inférieur
83.64.16↔	Autre suture de tendon, membre inférieur	83.77.19↔	Transposition ou transplantation de muscle, autre site
83.64.19↔	Autre suture de tendon, autre site	83.79↔	Autre transposition de muscle
83.65.10↔	Autre suture de muscle ou de fascia, tête et cou	83.81.10↔	Grefe de tendon, tête et cou
83.65.11↔	Autre suture de muscle ou de fascia, épaule et aisselle	83.81.11↔	Grefe de tendon, épaule et aisselle
83.65.12↔	Autre suture de muscle ou de fascia, bras et coude	83.81.12↔	Grefe de tendon, bras et coude
83.65.13↔	Autre suture de muscle ou de fascia, avant-bras	83.81.13↔	Grefe de tendon, avant-bras
83.65.14↔	Autre suture de muscle ou de fascia, paroi thoracique, abdomen et dos		

83.81.14↔	Grefe de tendon, paroi thoracique, abdomen et dos	83.85.24↔	Raccourcissement de muscle ou de tendon, paroi thoracique, abdomen et dos
83.81.15↔	Grefe de tendon, région inguino-génitale et fesses	83.85.25↔	Raccourcissement de muscle ou de tendon, région inguino-génitale et fesses
83.81.16↔	Grefe de tendon, membre inférieur	83.85.26↔	Raccourcissement de muscle ou de tendon, membre inférieur
83.81.19↔	Grefe de tendon, autre site	83.85.29↔	Raccourcissement de muscle ou de tendon, autre site
83.81.99↔	Grefe de tendon, autre	83.86↔	Plastie du quadriceps
83.82.10↔	Grefe de fascia, tête et cou	83.87.10↔	Plastie musculaire, tête et cou
83.82.11↔	Grefe de fascia, épaule et aisselle	83.87.11↔	Plastie musculaire, épaule et aisselle
83.82.12↔	Grefe de fascia, bras et coude	83.87.12↔	Plastie musculaire, bras et coude
83.82.13↔	Grefe de fascia, avant-bras	83.87.13↔	Plastie musculaire, avant-bras
83.82.14↔	Grefe de fascia, paroi thoracique, abdomen et dos	83.87.14↔	Plastie musculaire, paroi thoracique, abdomen et dos
83.82.15↔	Grefe de fascia, région inguino-génitale et fesses	83.87.15↔	Plastie musculaire, région inguino-génitale et fesses
83.82.16↔	Grefe de fascia, membre inférieur	83.87.16↔	Plastie musculaire, membre inférieur
83.82.19↔	Grefe de fascia, autre site	83.88.10↔	Plastie d'augmentation de tendon, tête et cou
83.82.20↔	Grefe de lambeau musculaire ou fascial local, tête et cou	83.88.11↔	Plastie d'augmentation de tendon, épaule et aisselle
83.82.21↔	Grefe de lambeau musculaire ou fascial local, épaule et aisselle	83.88.12↔	Plastie d'augmentation de tendon, bras et coude
83.82.22↔	Grefe de lambeau musculaire ou fascial local, bras et coude	83.88.13↔	Plastie d'augmentation de tendon, avant-bras
83.82.23↔	Grefe de lambeau musculaire ou fascial local, avant-bras	83.88.14↔	Plastie d'augmentation de tendon, paroi thoracique, abdomen et dos
83.82.24↔	Grefe de lambeau musculaire ou fascial local, paroi thoracique, abdomen et dos	83.88.15↔	Plastie d'augmentation de tendon, région inguino-génitale et fesses
83.82.25↔	Grefe de lambeau musculaire ou fascial local, région inguino-génitale et fesses	83.88.16↔	Plastie d'augmentation de tendon, membre inférieur
83.82.26↔	Grefe de lambeau musculaire ou fascial local, membre inférieur	83.88.19↔	Plastie d'augmentation de tendon, autre site
83.82.29↔	Grefe de lambeau musculaire ou fascial local, autre site	83.88.20↔	Plastie de remplacement de tendon, tête et cou
83.82.30↔	Grefe de lambeau ostéomyocutané ou ostéofasciocutané, tête et cou	83.88.21↔	Plastie de remplacement de tendon, épaule et aisselle
83.82.31↔	Grefe de lambeau ostéomyocutané ou ostéofasciocutané, épaule et aisselle	83.88.22↔	Plastie de remplacement de tendon, bras et coude
83.82.32↔	Grefe de lambeau ostéomyocutané ou ostéofasciocutané, bras et coude	83.88.23↔	Plastie de remplacement de tendon, avant-bras
83.82.33↔	Grefe de lambeau ostéomyocutané ou ostéofasciocutané, avant-bras	83.88.24↔	Plastie de remplacement de tendon, paroi thoracique, abdomen et dos
83.82.34↔	Grefe de lambeau ostéomyocutané ou ostéofasciocutané, paroi thoracique, abdomen et dos	83.88.25↔	Plastie de remplacement de tendon, région inguino-génitale et fesses
83.82.35↔	Grefe de lambeau ostéomyocutané ou ostéofasciocutané, région inguino-génitale et fesses	83.88.26↔	Plastie de remplacement de tendon, membre inférieur
83.82.36↔	Grefe de lambeau ostéomyocutané ou ostéofasciocutané, membre inférieur	83.88.29↔	Plastie de remplacement de tendon, autres sites
83.82.39↔	Grefe de lambeau ostéomyocutané ou ostéofasciocutané, autre site	83.88.30↔	Constitution de matériel de greffe, tête et cou
83.82.40↔	Grefe d'autre lambeau microvascularisé et anastomosé de muscle ou de fascia, tête et cou	83.88.31↔	Constitution de matériel de greffe, épaule et aisselle
83.82.41↔	Grefe d'autre lambeau microvascularisé et anastomosé de muscle ou de fascia, épaule et aisselle	83.88.32↔	Constitution de matériel de greffe, bras et coude
83.82.42↔	Grefe d'autre lambeau microvascularisé et anastomosé de muscle ou de fascia, bras et coude	83.88.33↔	Constitution de matériel de greffe, avant-bras
83.82.43↔	Grefe d'autre lambeau microvascularisé et anastomosé de muscle ou de fascia, avant-bras	83.88.34↔	Constitution de matériel de greffe, paroi thoracique, abdomen et dos
83.82.44↔	Grefe d'autre lambeau microvascularisé et anastomosé de muscle ou de fascia, paroi thoracique, abdomen et dos	83.88.35↔	Constitution de matériel de greffe, région inguino-génitale et fesses
83.82.45↔	Grefe d'autre lambeau microvascularisé et anastomosé de muscle ou de fascia, région inguino-génitale et fesses	83.88.36↔	Constitution de matériel de greffe, membre inférieur
83.82.46↔	Grefe d'autre lambeau microvascularisé et anastomosé de muscle ou de fascia, membre inférieur	83.88.39↔	Constitution de matériel de greffe, autres sites
83.82.47↔	Grefe d'autre lambeau microvascularisé et anastomosé de muscle ou de fascia, autre site	83.88.40↔	Ténodèse, tête et cou
83.82.99↔	Grefe de muscle ou de fascia, autre	83.88.41↔	Ténodèse, épaule et aisselle
83.83↔	Reconstruction de poulie tendineuse	83.88.42↔	Ténodèse, bras et coude
83.84↔	Libération de pied-bot, non classée ailleurs	83.88.43↔	Ténodèse, avant-bras
83.85.10↔	Rallongement de muscle ou de tendon, tête et cou	83.88.44↔	Ténodèse, paroi thoracique, abdomen et dos
83.85.11↔	Rallongement de muscle ou de tendon, épaule et aisselle	83.88.45↔	Ténodèse, région inguino-génitale et fesses
83.85.12↔	Rallongement de muscle ou de tendon, bras et coude	83.88.46↔	Ténodèse, membre inférieur
83.85.13↔	Rallongement de muscle ou de tendon, avant-bras	83.88.49↔	Ténodèse, autre site
83.85.14↔	Rallongement de muscle ou de tendon, paroi thoracique, abdomen et dos	83.88.90↔	Autres opérations plastiques de tendon, tête et cou
83.85.15↔	Rallongement de muscle ou de tendon, région inguino-génitale et fesses	83.88.91↔	Autres opérations plastiques de tendon, épaule et aisselle
83.85.16↔	Rallongement de muscle ou de tendon, membre inférieur	83.88.92↔	Autres opérations plastiques de tendon, bras et coude
83.85.19↔	Rallongement de muscle ou de tendon, autre site	83.88.93↔	Autres opérations plastiques de tendon, avant-bras
83.85.20↔	Raccourcissement de muscle ou de tendon, tête et cou	83.88.94↔	Autres opérations plastiques de tendon, paroi thoracique, abdomen et dos
83.85.21↔	Raccourcissement de muscle ou de tendon, épaule et aisselle	83.88.95↔	Autres opérations plastiques de tendon, région inguino-génitale et fesses
83.85.22↔	Raccourcissement de muscle ou de tendon, bras et coude	83.88.96↔	Autres opérations plastiques de tendon, membre inférieur
83.85.23↔	Raccourcissement de muscle ou de tendon, avant-bras	83.89.10↔	Allongement, raccourcissement et doublement de fascia, tête et cou
		83.89.11↔	Allongement, raccourcissement et doublement de fascia, épaule et aisselle
		83.89.12↔	Allongement, raccourcissement et doublement de fascia, bras et coude
		83.89.13↔	Allongement, raccourcissement et doublement de fascia, avant-bras
		83.89.14↔	Allongement, raccourcissement et doublement de fascia, paroi thoracique, abdomen et dos



83.89.15↔	Allongement, raccourcissement et doublement de fascia, région inguino-génitale et fesses	84.15↔	Autre amputation en dessous du genou
83.89.16↔	Allongement, raccourcissement et doublement de fascia, membre inférieur	84.16↔	Désarticulation du genou
83.89.20↔	Recouvrement de défaut de fascia, tête et cou	84.17↔	Amputation au-dessus du genou
83.89.21↔	Recouvrement de défaut de fascia, épaule et aisselle	84.18↔	Désarticulation de la hanche
83.89.22↔	Recouvrement de défaut de fascia, bras et coude	84.19↔	Amputation abdomino-pelvienne
83.89.23↔	Recouvrement de défaut de fascia, avant-bras	84.20↔	Réimplantation d'une extrémité, SAP
83.89.24↔	Recouvrement de défaut de fascia, paroi thoracique, abdomen et dos	84.21↔	Réimplantation de pouce
83.89.25↔	Recouvrement de défaut de fascia, région inguino-génitale et fesses	84.22↔	Réimplantation de doigt (excepté le pouce)
83.89.26↔	Recouvrement de défaut de fascia, membre inférieur	84.23.00↔	Réimplantation d'avant-bras, de poignet ou de main, SAP
83.89.90↔	Autres opérations plastiques de fascia, tête et cou	84.23.10↔	Réimplantation d'avant-bras
83.89.91↔	Autres opérations plastiques de fascia, épaule et aisselle	84.23.12↔	Réimplantation du métacarpe
83.89.92↔	Autres opérations plastiques de fascia, bras et coude	84.23.13↔	Réimplantation du poignet
83.89.93↔	Autres opérations plastiques de fascia, avant-bras	84.23.99↔	Réimplantation d'avant-bras, de poignet ou de main, autre
83.89.94↔	Autres opérations plastiques de fascia, paroi thoracique, abdomen et dos	84.24.00↔	Réimplantation au niveau du coude ou du bras, SAP
83.89.95↔	Autres opérations plastiques de fascia, région inguino-génitale et fesses	84.24.11↔	Réimplantation au niveau du coude
83.89.96↔	Autres opérations plastiques de fascia, membre inférieur	84.24.12↔	Réimplantation du bras
83.91.10↔	Lyse d'adhérences de muscle, tendon, fascia et bourse, tête et cou	84.24.99↔	Réimplantation au niveau du coude ou du bras, autre
83.91.11↔	Lyse d'adhérences de muscle, tendon, fascia et bourse, épaule et aisselle	84.25↔	Réimplantation d'orteil
83.91.12↔	Lyse d'adhérences de muscle, tendon, fascia et bourse, bras et coude	84.26↔	Réimplantation de pied
83.91.13↔	Lyse d'adhérences de muscle, tendon, fascia et bourse, avant-bras	84.27.00↔	Réimplantation de cheville ou de jambe, SAP
83.91.14↔	Lyse d'adhérences de muscle, tendon, fascia et bourse, paroi thoracique, abdomen et dos	84.27.11↔	Réimplantation au niveau du genou
83.91.15↔	Lyse d'adhérences de muscle, tendon, fascia et bourse, région inguino-génitale et fesses	84.27.12↔	Réimplantation de la jambe
83.91.16↔	Lyse d'adhérences de muscle, tendon, fascia et bourse, membre inférieur	84.27.99↔	Réimplantation de cheville ou de jambe, autre
83.99.10↔	Autres opérations de tendon, tête et cou	84.28↔	Réimplantation de cuisse
83.99.11↔	Autres opérations de tendon, épaule et aisselle	84.29↔	Autre réimplantation de membre
83.99.12↔	Autres opérations de tendon, bras et coude	84.3x.00↔	Révision de moignon d'amputation, SAP
83.99.13↔	Autres opérations de tendon, avant-bras	84.3x.10↔	Révision de moignon d'amputation, région de l'épaule ou du bras
83.99.14↔	Autres opérations de tendon, paroi thoracique, abdomen et dos	84.3x.11↔	Révision de moignon d'amputation, région de l'avant-bras
83.99.15↔	Autres opérations de tendon, région inguino-génitale et fesses	84.3x.12↔	Révision de moignon d'amputation, région de la main
83.99.16↔	Autres opérations de tendon, membre inférieur	84.3x.13↔	Révision de moignon d'amputation, membre inférieur
83.99.20↔	Autres opérations de muscle, fascia et bourse, tête et cou	84.3x.19↔	Révision de moignon d'amputation, autre site
83.99.21↔	Autres opérations de muscle, fascia et bourse, épaule et aisselle	84.3x.99↔	Révision de moignon d'amputation, autre
83.99.22↔	Autres opérations de muscle, fascia et bourse, bras et coude	84.51.10↔	Insertion de cage(s) intervertébrale(s), 1 segment
83.99.23↔	Autres opérations de muscle, fascia et bourse, avant-bras	84.51.11↔	Insertion de cage(s) intervertébrale(s), 2 segments
83.99.24↔	Autres opérations de muscle, fascia et bourse, paroi thoracique, abdomen et dos	84.51.12↔	Insertion de cage(s) intervertébrale(s), 3 segments
83.99.25↔	Autres opérations de muscle, fascia et bourse, région inguino-génitale et fesses	84.51.13↔	Insertion de cage(s) intervertébrale(s), 4 segments ou plus
83.99.26↔	Autres opérations de muscle, fascia et bourse, membre inférieur	84.51.99↔	Insertion de dispositif intervertébral d'arthrodèse, autre
83.99.30↔	Révision sans remplacement de stimulateur de muscle squelettique	84.53.00↔	Implantation de dispositif interne d'allongement de membres avec traction cinétique, SAP
84.00↔	Amputation de membre supérieur, SAP	84.53.10↔	Implantation de dispositif interne d'allongement ou de transport osseux, système non motorisé
84.01↔	Amputation et désarticulation de doigt (sauf le pouce)	84.53.11↔	Implantation de dispositif interne d'allongement ou de transport osseux, système motorisé
84.02↔	Amputation et désarticulation du pouce	84.53.99↔	Implantation de dispositif interne d'allongement de membres avec traction cinétique, autre
84.03.00↔	Amputation de la main, SAP	84.54↔	Implantation d'autre dispositif interne d'allongement de membres
84.03.10↔	Amputation complète de la main au carpe ou au métacarpe	84.60↔	Insertion de prothèse discale, SAP
84.03.99↔	Amputation de la main, autre	84.61↔	Insertion de prothèse discale partielle, cervicale
84.04↔	Désarticulation du poignet	84.62↔	Insertion de prothèse discale totale, cervicale
84.05↔	Amputation de l'avant-bras	84.63↔	Insertion de prothèse discale, thoracique
84.06↔	Désarticulation du coude	84.64↔	Insertion de prothèse discale partielle, lombo-sacrée
84.07↔	Amputation de l'humérus	84.65↔	Insertion de prothèse discale totale, lombo-sacrée
84.08↔	Désarticulation de l'épaule	84.66.10↔	Remplacement de prothèse discale artificielle, cervicale
84.09↔	Amputation interthoracoscopulaire	84.66.20↔	Révision de prothèse discale artificielle, cervicale
84.10↔	Amputation de membre inférieur, SAP	84.66.99↔	Révision ou remplacement de prothèse discale artificielle, cervicale, autre
84.11↔	Amputation d'orteil	84.67↔	Révision ou remplacement de prothèse discale artificielle, thoracique
84.12↔	Amputation au niveau du pied	84.68.10↔	Remplacement de prothèse discale artificielle, lombo-sacrée
84.13↔	Désarticulation de la cheville	84.68.20↔	Révision de prothèse discale artificielle, lombo-sacrée
84.14↔	Amputation de la cheville, transmalléolaire	84.68.99↔	Révision ou remplacement de prothèse discale artificielle, lombo-sacrée, autre
		84.69.10↔	Remplacement de prothèse discale artificielle
		84.69.20↔	Révision de prothèse discale artificielle
		84.69.99↔	Révision ou remplacement de prothèse discale artificielle, autre
		84.80.00↔	Insertion ou remplacement de système(s) interépineux, SAP
		84.80.10↔	Insertion de spacer(s) interépineux, 1 segment
		84.80.11↔	Insertion de spacer(s) interépineux, 2 segments ou plus
		84.80.20↔	Remplacement de spacer(s) interépineux, 1 segment
		84.80.21↔	Remplacement de spacer(s) interépineux, 2 segments ou plus

84.80.99↔	Insertion ou remplacement de système(s) interépineux, autre	85.89.22↔	Lambeau de l'artère épigastrique inférieure superficielle (SIEA)
84.81.20↔	Révision de système(s) interépineux	85.89.23↔	Plastie de lambeau musculo-cutané de gracilis
84.81.99↔	Révision de système(s) interépineux, autre	85.89.24↔	Lambeau perforateur de l'artère glutéale supérieure (S-GAP)
84.82↔	Insertion ou remplacement de dispositif(s) de fixation dynamique avec vis pédiculaires	85.89.25↔	Lambeau perforateur de l'artère glutéale inférieure (I-GAP)
84.83↔	Révision de dispositif de fixation dynamique avec vis pédiculaires	85.89.29↔	Mammoplastie par plastie de lambeau microvascularisé et anastomosé, autre
84.84↔	Insertion ou remplacement de dispositif(s) de remplacement de facettes articulaires	85.89.99↔	Autre mammoplastie, autre
84.85↔	Révision de dispositif(s) de remplacement de facettes articulaires	85.93↔	Révision sans remplacement de prothèse mammaire
84.92↔	Séparation de jumeaux siamois égaux	85.94.00↔	Ablation de prothèse mammaire, SAP
84.93↔	Séparation de jumeaux siamois inégaux	85.94.11↔	Ablation de prothèse mammaire, avec capsulectomie
84.99.14↔	Plastie de Borggreve	85.94.12↔	Ablation de prothèse mammaire, avec capsulectomie partielle
84.99.31↔	Grefe d'avant-bras, de poignet ou de main	85.94.13↔	Ablation de prothèse mammaire, avec capsulectomie totale
85.24↔	Excision de tissu mammaire ectopique	85.94.99↔	Ablation de prothèse mammaire, autre
85.25↔	Excision de mamelon	85.95↔	Insertion d'expandeur tissulaire au niveau du sein
85.26↔	Mastectomie partielle	86.41.11↔	Excision radicale et étendue de lésion ou de tissu cutané et sous-cutané, sans fermeture primaire de la plaie, à la tête
85.30↔	Mammoplastie de réduction et mastectomie sous-cutanée, SAP	86.41.12↔	Excision radicale et étendue de lésion ou de tissu cutané et sous-cutané, sans fermeture primaire de la plaie, au cou
85.31↔	Mammoplastie de réduction	86.41.13↔	Excision radicale et étendue de lésion ou de tissu cutané et sous-cutané, sans fermeture primaire de la plaie, à l'épaule et aisselle
85.34.00↔	Mastectomie sous-cutanée, SAP	86.41.14↔	Excision radicale et étendue de lésion ou de tissu cutané et sous-cutané, sans fermeture primaire de la plaie, au bras et au coude
85.34.11↔	Mastectomie avec conservation de l'étui cutané, résection complète du tissu glandulaire, sans autre mesure	86.41.15↔	Excision radicale et étendue de lésion ou de tissu cutané et sous-cutané, sans fermeture primaire de la plaie, à l'avant-bras
85.34.12↔	Mastectomie avec conservation de l'étui cutané, résection complète du tissu glandulaire et raffermissement de la peau	86.41.16↔	Excision radicale et étendue de lésion ou de tissu cutané et sous-cutané, sans fermeture primaire de la plaie, à la main
85.34.13↔	Mastectomie avec conservation de l'étui cutané, résection complète du tissu glandulaire, raffermissement de la peau et formation d'un lambeau pédiculé de derme/épiderme	86.41.17↔	Excision radicale et étendue de lésion ou de tissu cutané et sous-cutané, sans fermeture primaire de la plaie, à la paroi thoracique et au dos
85.34.21↔	Mastectomie avec conservation du mamelon, résection complète du tissu glandulaire, sans autre mesure	86.41.18↔	Excision radicale et étendue de lésion ou de tissu cutané et sous-cutané, sans fermeture primaire de la plaie, à l'abdomen et l'aîne
85.34.22↔	Mastectomie avec conservation du mamelon, résection complète du tissu glandulaire et raffermissement de la peau	86.41.1a↔	Excision radicale et étendue de lésion ou de tissu cutané et sous-cutané, sans fermeture primaire de la plaie, aux fesses
85.34.23↔	Mastectomie avec conservation du mamelon, résection complète du tissu glandulaire, raffermissement de la peau et formation d'un lambeau pédiculé de derme/épiderme	86.41.1b↔	Excision radicale et étendue de lésion ou de tissu cutané et sous-cutané, sans fermeture primaire de la plaie, à la cuisse et au genou
85.34.99↔	Mastectomie sous-cutanée, autre	86.41.1c↔	Excision radicale et étendue de lésion ou de tissu cutané et sous-cutané, sans fermeture primaire de la plaie, à la jambe
85.37↔	Mastectomie lors de gynécomastie	86.41.1d↔	Excision radicale et étendue de lésion ou de tissu cutané et sous-cutané, sans fermeture primaire de la plaie, au pied
85.39↔	Mammoplastie de réduction et mastectomie sous-cutanée, autre	86.42.11↔	Excision radicale et étendue de lésion ou de tissu cutané et sous-cutané, avec fermeture primaire de la plaie, à la tête
85.40↔	Mastectomie, SAP	86.42.12↔	Excision radicale et étendue de lésion ou de tissu cutané et sous-cutané, avec fermeture primaire de la plaie, au cou
85.41↔	Mastectomie simple	86.42.13↔	Excision radicale et étendue de lésion ou de tissu cutané et sous-cutané, avec fermeture primaire de la plaie, à l'épaule et aisselle
85.43↔	Mastectomie radicale modifiée	86.42.14↔	Excision radicale et étendue de lésion ou de tissu cutané et sous-cutané, avec fermeture primaire de la plaie, au bras et au coude
85.45.00↔	Mastectomie radicale, SAP	86.42.15↔	Excision radicale et étendue de lésion ou de tissu cutané et sous-cutané, avec fermeture primaire de la plaie, à l'avant-bras
85.45.10↔	Mastectomie radicale sans résection partielle de la paroi thoracique	86.42.16↔	Excision radicale et étendue de lésion ou de tissu cutané et sous-cutané, avec fermeture primaire de la plaie, à la main
85.45.11↔	Mastectomie radicale avec résection partielle de la paroi thoracique	86.42.17↔	Excision radicale et étendue de lésion ou de tissu cutané et sous-cutané, avec fermeture primaire de la plaie, à la paroi thoracique et au dos
85.45.99↔	Mastectomie radicale, autre	86.42.18↔	Excision radicale et étendue de lésion ou de tissu cutané et sous-cutané, avec fermeture primaire de la plaie, à l'abdomen et à l'aîne
85.47↔	Mastectomie radicale, étendue, unilatérale	86.42.1a↔	Excision radicale et étendue de lésion ou de tissu cutané et sous-cutané, avec fermeture primaire de la plaie, aux fesses
85.49↔	Mastectomie, autre	86.42.1b↔	Excision radicale et étendue de lésion ou de tissu cutané et sous-cutané, avec fermeture primaire de la plaie, à la cuisse et au genou
85.50↔	Mammoplastie d'augmentation, SAP	86.42.1c↔	Excision radicale et étendue de lésion ou de tissu cutané et sous-cutané, avec fermeture primaire de la plaie, à la jambe
85.51↔	Injection intramammaire pour augmentation	86.42.1d↔	Excision radicale et étendue de lésion ou de tissu cutané et sous-cutané, avec fermeture primaire de la plaie, au pied
85.53.00↔	Implantation de prothèse mammaire, SAP		
85.53.10↔	Implantation de prothèse mammaire, après mastectomie		
85.53.99↔	Implantation de prothèse mammaire, autre		
85.59↔	Mammoplastie d'augmentation, autre		
85.6↔	Mastopexie		
85.82↔	Grefe en épaisseur partielle du sein		
85.83↔	Grefe de peau totale du sein		
85.84↔	Reconstruction mammaire avec lambeau cutané pédiculé		
85.85↔	Reconstruction mammaire avec lambeau musculaire pédiculé		
85.86↔	Transposition du mamelon		
85.87.10↔	Suture du mamelon (après lésion traumatique)		
85.87.22↔	Réparation du mamelon avec lambeau local		
85.87.32↔	Réparation de l'aréole avec lambeau local		
85.89.00↔	Autre mammoplastie, SAP		
85.89.10↔	Mammoplastie par lambeau myocutané libre		
85.89.13↔	Mammoplastie par lambeau épiploïque		
85.89.14↔	Mammoplastie par transplant (lambeau) myocutané pédiculé		
85.89.20↔	Mammoplastie par plastie de lambeau microvascularisé et anastomosé, SAP		
85.89.21↔	Lambeau perforateur épigastrique inférieur profond (DIEP)		

86.43.11↔	Excision radicale et étendue de lésion ou de tissu cutané et sous-cutané, avec recouvrement plastique, à la tête	86.6b.18↔	Grefe autologue de peau d'épaisseur partielle, non étendue, à l'abdomen et à l'aîne
86.43.12↔	Excision radicale et étendue de lésion ou de tissu cutané et sous-cutané, avec recouvrement plastique, au cou	86.6b.1a↔	Grefe autologue de peau d'épaisseur partielle, non étendue, aux fesses
86.43.13↔	Excision radicale et étendue de lésion ou de tissu cutané et sous-cutané, avec recouvrement plastique, à l'épaule et aisselle	86.6b.1b↔	Grefe autologue de peau d'épaisseur partielle, non étendue, à la cuisse et au genou
86.43.14↔	Excision radicale et étendue de lésion ou de tissu cutané et sous-cutané, avec recouvrement plastique, au bras et au coude	86.6b.1c↔	Grefe autologue de peau d'épaisseur partielle, non étendue, à la jambe
86.43.15↔	Excision radicale et étendue de lésion ou de tissu cutané et sous-cutané, avec recouvrement plastique, à l'avant-bras	86.6b.1d↔	Grefe autologue de peau d'épaisseur partielle, non étendue, au pied
86.43.16↔	Excision radicale et étendue de lésion ou de tissu cutané et sous-cutané, avec recouvrement plastique, à la main	86.6b.21↔	Grefe autologue de peau d'épaisseur partielle, étendue, à la tête
86.43.17↔	Excision radicale et étendue de lésion ou de tissu cutané et sous-cutané, avec recouvrement plastique, à la paroi thoracique et au dos	86.6b.22↔	Grefe autologue de peau d'épaisseur partielle, étendue, au cou
86.43.18↔	Excision radicale et étendue de lésion ou de tissu cutané et sous-cutané, avec recouvrement plastique, à l'abdomen et l'aîne	86.6b.23↔	Grefe autologue de peau d'épaisseur partielle, étendue, à l'épaule et à l'aisselle
86.43.1a↔	Excision radicale et étendue de lésion ou de tissu cutané et sous-cutané, avec recouvrement plastique, aux fesses	86.6b.24↔	Grefe autologue de peau d'épaisseur partielle, étendue, au bras et au coude
86.43.1b↔	Excision radicale et étendue de lésion ou de tissu cutané et sous-cutané, avec recouvrement plastique, à la cuisse/au genou	86.6b.25↔	Grefe autologue de peau d'épaisseur partielle, étendue, à l'avant-bras
86.43.1c↔	Excision radicale et étendue de lésion ou de tissu cutané et sous-cutané, avec recouvrement plastique, à la jambe	86.6b.26↔	Grefe autologue de peau d'épaisseur partielle, étendue, à la main
86.43.1d↔	Excision radicale et étendue de lésion ou de tissu cutané et sous-cutané, avec recouvrement plastique, au pied	86.6b.27↔	Grefe autologue de peau d'épaisseur partielle, étendue, à la paroi thoracique et au dos
86.6a.11↔	Grefe autologue de peau totale, non étendue, à la tête	86.6b.28↔	Grefe autologue de peau d'épaisseur partielle, étendue, à l'abdomen et à l'aîne
86.6a.12↔	Grefe autologue de peau totale, non étendue, au cou	86.6b.2a↔	Grefe autologue de peau d'épaisseur partielle, étendue, aux fesses
86.6a.13↔	Grefe autologue de peau totale, non étendue, à l'épaule et à l'aisselle	86.6b.2b↔	Grefe autologue de peau d'épaisseur partielle, étendue, à la cuisse et au genou
86.6a.14↔	Grefe autologue de peau totale, non étendue, au bras et au coude	86.6b.2c↔	Grefe autologue de peau d'épaisseur partielle, étendue, à la jambe
86.6a.15↔	Grefe autologue de peau totale, non étendue, à l'avant-bras	86.6b.2d↔	Grefe autologue de peau d'épaisseur partielle, étendue, au pied
86.6a.16↔	Grefe autologue de peau totale, non étendue, à la main	86.6c.21↔	Remplacement permanent de la peau par matériel de remplacement bicouche derme-épiderme, étendu, à la tête
86.6a.17↔	Grefe autologue de peau totale, non étendue, à la paroi thoracique et au dos	86.6c.26↔	Remplacement permanent de la peau par matériel de remplacement bicouche derme-épiderme, étendu, à la main
86.6a.18↔	Grefe autologue de peau totale, non étendue, à l'abdomen et à l'aîne	86.6c.2d↔	Remplacement permanent de la peau par matériel de remplacement bicouche derme-épiderme, étendu, au pied
86.6a.1a↔	Grefe autologue de peau totale, non étendue, aux fesses	86.6c.2e↔	Remplacement permanent de la peau par matériel de remplacement bicouche derme-épiderme, étendu, autre site
86.6a.1b↔	Grefe autologue de peau totale, non étendue, à la cuisse et au genou	86.6d.11↔	Révision d'une greffe de peau libre et d'un remplacement permanent de la peau, à la tête
86.6a.1c↔	Grefe autologue de peau totale, non étendue, à la jambe	86.6d.16↔	Révision d'une greffe de peau libre et d'un remplacement permanent de la peau, à la main
86.6a.1d↔	Grefe autologue de peau totale, non étendue, au pied	86.6d.1d↔	Révision d'une greffe de peau libre et d'un remplacement permanent de la peau, au pied
86.6a.21↔	Grefe autologue de peau totale, étendue, à la tête	86.6d.1e↔	Révision d'une greffe de peau libre et d'un remplacement permanent de la peau, autre site
86.6a.22↔	Grefe autologue de peau totale, étendue, au cou	86.7a.21↔	Plastie d'avancement, étendue, à la tête
86.6a.23↔	Grefe autologue de peau totale, étendue, à l'épaule et à l'aisselle	86.7a.26↔	Plastie d'avancement, étendue, à la main
86.6a.24↔	Grefe autologue de peau totale, étendue, au bras et au coude	86.7a.2d↔	Plastie d'avancement, étendue, au pied
86.6a.25↔	Grefe autologue de peau totale, étendue, à l'avant-bras	86.7a.2e↔	Plastie d'avancement, étendue, autre site
86.6a.26↔	Grefe autologue de peau totale, étendue, à la main	86.7a.31↔	Plastie de glissement-rotation, non étendue, à la tête
86.6a.27↔	Grefe autologue de peau totale, étendue, à la paroi thoracique et au dos	86.7a.36↔	Plastie de glissement-rotation, non étendue, à la main
86.6a.28↔	Grefe autologue de peau totale, étendue, à l'abdomen et à l'aîne	86.7a.3d↔	Plastie de glissement-rotation, non étendue, au pied
86.6a.2a↔	Grefe autologue de peau totale, étendue, aux fesses	86.7a.3e↔	Plastie de glissement-rotation, non étendue, autre site
86.6a.2b↔	Grefe autologue de peau totale, étendue, à la cuisse et au genou	86.7a.41↔	Plastie de glissement-rotation, étendue, à la tête
86.6a.2c↔	Grefe autologue de peau totale, étendue, à la jambe	86.7a.46↔	Plastie de glissement-rotation, étendue, à la main
86.6a.2d↔	Grefe autologue de peau totale, étendue, au pied	86.7a.4d↔	Plastie de glissement-rotation, étendue, au pied
86.6b.11↔	Grefe autologue de peau d'épaisseur partielle, non étendue, à la tête	86.7a.4e↔	Plastie de glissement-rotation, étendue, autre site
86.6b.12↔	Grefe autologue de peau d'épaisseur partielle, non étendue, au cou	86.7a.51↔	Plastie de transposition (VY), non étendue, à la tête
86.6b.13↔	Grefe autologue de peau d'épaisseur partielle, non étendue, à l'épaule et à l'aisselle	86.7a.56↔	Plastie de transposition (VY), non étendue, à la main
86.6b.14↔	Grefe autologue de peau d'épaisseur partielle, non étendue, au bras et au coude	86.7a.5d↔	Plastie de transposition (VY), non étendue, au pied
86.6b.15↔	Grefe autologue de peau d'épaisseur partielle, non étendue, à l'avant-bras	86.7a.5e↔	Plastie de transposition (VY), non étendue, autre site
86.6b.16↔	Grefe autologue de peau d'épaisseur partielle, non étendue, à la main	86.7a.61↔	Plastie de transposition (VY), étendue, à la tête
86.6b.17↔	Grefe autologue de peau d'épaisseur partielle, non étendue, à la paroi thoracique et au dos	86.7a.66↔	Plastie de transposition (VY), étendue, à la main
		86.7a.6d↔	Plastie de transposition (VY), étendue, au pied
		86.7a.6e↔	Plastie de transposition (VY), étendue, autre site
		86.7a.71↔	Plastie de lambeau insulaire, non étendue, à la tête
		86.7a.76↔	Plastie de lambeau insulaire, non étendue, à la main
		86.7a.7d↔	Plastie de lambeau insulaire, non étendue, au pied
		86.7a.7e↔	Plastie de lambeau insulaire, non étendue, autre site

86.7a.81↔	Plastie de lambeau insulaire, étendue, à la tête	86.7e.41↔	Révision de plastie à lambeau libre microvascularisé et anastomosé, à la tête
86.7a.86↔	Plastie de lambeau insulaire, étendue, à la main	86.7e.46↔	Révision de plastie à lambeau libre microvascularisé et anastomosé, à la main
86.7a.8d↔	Plastie de lambeau insulaire, étendue, au pied	86.7e.4d↔	Révision de plastie avec lambeau libre microvascularisé et anastomosé, au pied
86.7a.8e↔	Plastie de lambeau insulaire, étendue, autre site	86.7e.4e↔	Révision de plastie à lambeau libre microvascularisé et anastomosé, autre site
86.7a.91↔	Plastie de lambeau locale de peau et de tissu sous-cutané, autres, à la tête	86.81↔	Réparation pour hypotonie faciale
86.7a.96↔	Plastie de lambeau locale de peau et de tissu sous-cutané, autres, à la main	86.82↔	Rhytidectomie faciale
86.7a.9d↔	Plastie de lambeau locale de peau et de tissu sous-cutané, autres, au pied	86.83.11↔	Réduction de tissu adipeux, tête et cou
86.7a.9e↔	Plastie de lambeau locale de peau et de tissu sous-cutané, autres, autre site	86.83.12↔	Réduction de tissu adipeux, épaule et bras
86.7a.b6↔	Plastie en Z, étendue, à la main	86.83.13↔	Réduction de tissu adipeux, avant-bras
86.7a.d6↔	Plastie en W, étendue, à la main	86.83.14↔	Réduction de tissu adipeux, main
86.7b.11↔	Plastie régionale à lambeau pédiculé, à la tête	86.83.1a↔	Réduction de tissu adipeux, région abdominale
86.7b.12↔	Plastie régionale à lambeau pédiculé, au cou	86.83.1b↔	Réduction de tissu adipeux, dos et flancs
86.7b.13↔	Plastie régionale à lambeau pédiculé, à l'épaule et à l'aisselle	86.83.1c↔	Réduction de tissu adipeux, région abdominale, flancs ainsi que dos simultanément
86.7b.14↔	Plastie régionale à lambeau pédiculé, au bras et au coude	86.83.1d↔	Réduction de tissu adipeux, région inguino-génitale
86.7b.15↔	Plastie régionale à lambeau pédiculé, à l'avant-bras	86.83.1e↔	Réduction de tissu adipeux, fesses
86.7b.16↔	Plastie régionale à lambeau pédiculé, à la main	86.83.1f↔	Réduction de tissu adipeux, cuisses
86.7b.17↔	Plastie régionale à lambeau pédiculé, à la paroi thoracique et au dos	86.83.1g↔	Réduction de tissu adipeux, jambe et pied
86.7b.18↔	Plastie régionale à lambeau pédiculé, à l'abdomen et à l'aîne	86.85.30↔	Séparation de syndactylie complète avec plastie de glissement, plastie des extrémités digitales ou reconstruction des ligaments latéraux, main
86.7b.1a↔	Plastie régionale à lambeau pédiculé, aux fesses	86.85.40↔	Séparation de syndactylie complète avec plastie de glissement, plastie des extrémités digitales ou reconstruction des ligaments latéraux, pied
86.7b.1b↔	Plastie régionale à lambeau pédiculé, à la cuisse et au genou	86.85.50↔	Résection d'éléments dupliqués dans une syndactylie ou une polydactylie avec reconstruction articulaire, main
86.7b.1c↔	Plastie régionale à lambeau pédiculé, à la jambe	86.85.60↔	Résection d'éléments dupliqués dans une syndactylie ou une polydactylie avec reconstruction articulaire, pied
86.7b.1d↔	Plastie régionale à lambeau pédiculé à distance, à la main	86.85.70↔	Correction de polysyndactylie par fusion des éléments dupliqués, main
86.7c.11↔	Plastie à lambeau pédiculé à distance, à la tête	86.85.80↔	Correction de polysyndactylie par fusion des éléments dupliqués, pied
86.7c.12↔	Plastie à lambeau pédiculé à distance, au cou	86.88.a1↔	Couverture de tissu mou par des kératinocytes obtenus en culture, non étendue, à la tête
86.7c.13↔	Plastie à lambeau pédiculé à distance, à l'épaule et à l'aisselle	86.88.a6↔	Couverture de tissu mou par des kératinocytes obtenus en culture, non étendue, à la main
86.7c.14↔	Plastie à lambeau pédiculé à distance, au bras et au coude	86.88.ad↔	Couverture de tissu mou par des kératinocytes obtenus en culture, non étendue, au pied
86.7c.15↔	Plastie à lambeau pédiculé à distance, à l'avant-bras	86.88.ae↔	Couverture de tissu mou par des kératinocytes obtenus en culture, non étendue, autre site
86.7c.16↔	Plastie à lambeau pédiculé à distance, à la main	86.88.b1↔	Couverture de tissu mou par des kératinocytes obtenus en culture, étendue, à la tête
86.7c.17↔	Plastie à lambeau pédiculé à distance, à la paroi thoracique et au dos	86.88.b6↔	Couverture de tissu mou par des kératinocytes obtenus en culture, étendue, à la main
86.7c.18↔	Plastie à lambeau pédiculé à distance, à l'abdomen et à l'aîne	86.88.bd↔	Couverture de tissu mou par des kératinocytes obtenus en culture, étendue, au pied
86.7c.1a↔	Plastie à lambeau pédiculé à distance, aux fesses	86.88.be↔	Couverture de tissu mou par des kératinocytes obtenus en culture, étendue, autre site
86.7c.1b↔	Plastie à lambeau pédiculé à distance, à la cuisse et au genou	86.88.d1↔	Couverture temporaire de tissu mou par du matériel alloplastique, étendu, à la tête
86.7c.1c↔	Plastie à lambeau pédiculé à distance, à la jambe	86.88.d6↔	Couverture temporaire de tissu mou par du matériel alloplastique, étendu, à la main
86.7c.1d↔	Plastie à lambeau pédiculé à distance, au pied	86.88.dd↔	Couverture temporaire de tissu mou par du matériel alloplastique, étendu, au pied
86.7d.11↔	Plastie à lambeau libre microvascularisé et anastomosé, à la tête	86.88.e1↔	Couverture temporaire de tissu mou par de la peau allogénique, non étendu, à la tête
86.7d.12↔	Plastie à lambeau libre microvascularisé et anastomosé, au cou	86.88.e6↔	Couverture temporaire de tissu mou par de la peau allogénique, non étendu, à la main
86.7d.13↔	Plastie à lambeau libre microvascularisé et anastomosé, à l'épaule et à l'aisselle	86.88.ed↔	Couverture temporaire de tissu mou par de la peau allogénique, non étendu, au pied
86.7d.14↔	Plastie à lambeau libre microvascularisé et anastomosé, au bras et au coude	86.88.f1↔	Couverture temporaire de tissu mou par de la peau allogénique, étendu, à la tête
86.7d.15↔	Plastie à lambeau libre microvascularisé et anastomosé, à l'avant-bras	86.88.f6↔	Couverture temporaire de tissu mou par de la peau allogénique, étendu, à la main
86.7d.16↔	Plastie à lambeau libre microvascularisé et anastomosé, à la main	86.88.fd↔	Couverture temporaire de tissu mou par de la peau allogénique, étendu, au pied
86.7d.17↔	Plastie à lambeau libre microvascularisé et anastomosé, à la paroi thoracique et au dos	86.88.g1↔	Couverture temporaire de tissu mou par de la peau xénogénique, non étendu, à la tête
86.7d.18↔	Plastie à lambeau libre microvascularisé et anastomosé, à l'abdomen et à l'aîne		
86.7d.1a↔	Plastie à lambeau libre microvascularisé et anastomosé, aux fesses		
86.7d.1b↔	Plastie à lambeau libre microvascularisé et anastomosé, à la cuisse et au genou		
86.7d.1c↔	Plastie à lambeau libre microvascularisé et anastomosé, à la jambe		
86.7d.1d↔	Plastie à lambeau libre microvascularisé et anastomosé, au pied		
86.7e.21↔	Révision de plastie régionale à lambeau pédiculé, à la tête		
86.7e.26↔	Révision de plastie régionale à lambeau pédiculé, à la main		
86.7e.2d↔	Révision de plastie régionale à lambeau pédiculé, au pied		
86.7e.2e↔	Révision de plastie régionale à lambeau pédiculé, autre site		
86.7e.31↔	Révision de plastie de lambeau pédiculé à distance, à la tête		
86.7e.36↔	Révision de plastie de lambeau pédiculé à distance, à la main		
86.7e.3d↔	Révision de plastie de lambeau pédiculé à distance, au pied		
86.7e.3e↔	Révision de plastie de lambeau pédiculé à distance, autre site		

86.88.g6↔	Couverture temporaire de tissu mou par de la peau xénogénique, non étendu, à la main	92.24.23↔	Téléradiothérapie à photons, accélérateur linéaire, sans guidage par l'image, radiothérapie conformationnelle en 3D
86.88.gd↔	Couverture temporaire de tissu mou par de la peau xénogénique, non étendu, au pied	92.24.24↔	Téléradiothérapie à photons, accélérateur linéaire, sans guidage par l'image, radiothérapie avec modulation d'intensité
86.88.h1↔	Couverture temporaire de tissu mou par de la peau xénogénique, étendu, à la tête	92.24.30↔	Téléradiothérapie à photons: radiothérapie hautement complexe à l'aide d'équipements spécialisés
86.88.h6↔	Couverture temporaire de tissu mou par de la peau xénogénique, étendu, à la main	92.25.00↔	Téléradiothérapie par électron, accélérateur linéaire, SAP
86.88.hd↔	Couverture temporaire de tissu mou par de la peau xénogénique, étendu, au pied	92.25.01↔	Téléradiothérapie par électron, accélérateur linéaire, irradiation large
86.91↔	Excision de peau pour greffe	92.25.02↔	Téléradiothérapie par électron, accélérateur linéaire, irradiation hémicorporelle
86.93.09↔	Insertion d'expandeur tissulaire, autre	92.25.03↔	Téléradiothérapie par électron, accélérateur linéaire, irradiation corporelle totale
86.93.21↔	Insertion d'expandeur tissulaire, à la tête	92.25.04↔	Téléradiothérapie par électron, accélérateur linéaire, radiothérapie peropératoire
86.93.26↔	Insertion d'expandeur tissulaire, à la main	92.25.09↔	Téléradiothérapie par électron, accélérateur linéaire, autre
86.93.2d↔	Insertion d'expandeur tissulaire, au pied	92.25.11↔	Téléradiothérapie par électron, accélérateur linéaire, positionnement guidé par l'image
86.93.2e↔	Insertion d'expandeur tissulaire, autre site	92.25.12↔	Téléradiothérapie par électron, accélérateur linéaire, positionnement guidé par l'image, jusqu'à 2 champs d'irradiation
86.a.2.11↔	Couverture temporaire de tissu mou par membrane résorbable par dégradation hydrolytique, non étendu, à la tête	92.25.13↔	Téléradiothérapie par électron, accélérateur linéaire, positionnement guidé par l'image, plus de 2 champs d'irradiation
86.a.2.16↔	Couverture temporaire de tissu mou par membrane résorbable par dégradation hydrolytique, non étendu, à la main	92.25.14↔	Téléradiothérapie par électron, accélérateur linéaire, positionnement guidé par l'image, radiothérapie conformationnelle en 3D
86.a.2.1d↔	Couverture temporaire de tissu mou par membrane résorbable par dégradation hydrolytique, non étendu, au pied	92.25.15↔	Téléradiothérapie par électron, accélérateur linéaire, positionnement guidé par l'image, radiothérapie avec modulation d'intensité
86.a.2.21↔	Couverture temporaire de tissu mou par membrane résorbable par dégradation hydrolytique, étendu, à la tête	92.25.21↔	Téléradiothérapie par électron, accélérateur linéaire, sans guidage par l'image, jusqu'à 2 champs d'irradiation
86.a.2.26↔	Couverture temporaire de tissu mou par membrane résorbable par dégradation hydrolytique, étendu, à la main	92.25.22↔	Téléradiothérapie par électron, accélérateur linéaire, sans guidage par l'image, plus de 2 champs d'irradiation
86.a.2.2d↔	Couverture temporaire de tissu mou par membrane résorbable par dégradation hydrolytique, étendu, au pied	92.25.23↔	Téléradiothérapie par électron, accélérateur linéaire, sans guidage par l'image, radiothérapie conformationnelle en 3D
92.20↔	Perfusion d'isotope radioactif liquide	92.25.24↔	Téléradiothérapie par électron, accélérateur linéaire, sans guidage par l'image, radiothérapie avec modulation d'intensité
92.21.00↔	Radiothérapie superficielle: SAP	92.26.00↔	Autre téléradiothérapie par particule radioactive, SAP
92.21.01↔	Radiothérapie superficielle: jusqu'à 2 champs d'irradiation	92.26.99↔	Autre téléradiothérapie par particule radioactive, autre
92.21.02↔	Radiothérapie superficielle: plus de 2 champs d'irradiation	92.27.00↔	Implantation ou insertion d'élément radioactif (brachythérapie par des sources scellées de radionucléides), surface corporelle, site d'application autre ou non spécifié
92.22.00↔	Radiothérapie en orthovoltage: SAP	92.27.10↔	Implantation ou insertion d'élément radioactif (brachythérapie par des sources scellées de radionucléides), organes génitaux féminins, SAP
92.22.01↔	Radiothérapie en orthovoltage: jusqu'à 2 champs d'irradiation	92.27.11↔	Implantation ou insertion d'élément radioactif (brachythérapie par des sources scellées de radionucléides), intra-utérine
92.22.02↔	Radiothérapie en orthovoltage: plus de 2 champs d'irradiation	92.27.12↔	Implantation ou insertion d'élément radioactif (brachythérapie par des sources scellées de radionucléides), intravaginale
92.22.11↔	Radiothérapie peropératoire par rayons X, jusqu'à 300 kV	92.27.13↔	Implantation ou insertion d'élément radioactif (brachythérapie par des sources scellées de radionucléides), intra-utérine et intravaginale combinée
92.22.12↔	Radiothérapie peropératoire par rayons X, 300 kV - < 1 MV	92.27.21↔	Implantation ou insertion d'élément radioactif (brachythérapie par des sources scellées de radionucléides), surface corporelle
92.22.19↔	Autre radiothérapie peropératoire par rayons X	92.27.22↔	Implantation ou insertion d'élément radioactif (brachythérapie par des sources scellées de radionucléides), intracavitaire
92.23.00↔	Radiothérapie de haut voltage: SAP	92.27.23↔	Implantation ou insertion d'élément radioactif (brachythérapie par des sources scellées de radionucléides), intraluminaire
92.23.01↔	Appareil de télécobalt, jusqu'à 2 champs d'irradiation	92.27.30↔	Implantation ou insertion d'élément radioactif (brachythérapie par des sources scellées de radionucléides), vaisseau non spécifié
92.23.02↔	Appareil de télécobalt, 3 à 4 champs d'irradiation	92.27.31↔	Implantation ou insertion d'élément radioactif (brachythérapie par des sources scellées de radionucléides), vaisseau coronaire
92.23.03↔	Appareil de télécobalt plus de 4 champs d'irradiation ou radiothérapie conformationnelle en 3D	92.27.39↔	Implantation ou insertion d'élément radioactif (brachythérapie par des sources scellées de radionucléides), autre vaisseau
92.23.08↔	Radiothérapie de haut voltage: autres isotopes	92.27.40↔	Implantation ou insertion peropératoires d'élément radioactif (brachythérapie par des sources scellées de radionucléides)
92.23.09↔	Autre appareil de télécobalt	92.27.70↔	Moulages radioactifs, SAP
92.24.00↔	Téléradiothérapie à photons, accélérateur linéaire, SAP	92.27.71↔	Moulages radioactifs: construction et application de moulage radioactif superficiel
92.24.01↔	Téléradiothérapie à photons, accélérateur linéaire, irradiation large	92.27.72↔	Moulages radioactifs: construction et pose d'applicateur non utilisé sur la surface corporelle
92.24.02↔	Téléradiothérapie à photons, accélérateur linéaire, irradiation hémicorporelle	92.27.73↔	Moulages radioactifs: construction et pose d'applicateur oculaire
92.24.03↔	Téléradiothérapie à photons, accélérateur linéaire, irradiation corporelle totale	92.27.79↔	Autres moulages radioactifs
92.24.04↔	Téléradiothérapie à photons, accélérateur linéaire, radiothérapie peropératoire		
92.24.09↔	Téléradiothérapie à photons, accélérateur linéaire, autre		
92.24.11↔	Téléradiothérapie à photons, accélérateur linéaire, positionnement guidé par l'image (IGRT), jusqu'à 2 champs d'irradiation		
92.24.12↔	Téléradiothérapie à photons, accélérateur linéaire, positionnement guidé par l'image (IGRT), plus de 2 champs d'irradiation		
92.24.13↔	Téléradiothérapie à photons, accélérateur linéaire, positionnement guidé par l'image (IGRT), radiothérapie conformationnelle en 3D		
92.24.14↔	Téléradiothérapie à photons, accélérateur linéaire, positionnement guidé par l'image (IGRT), radiothérapie avec modulation d'intensité		
92.24.21↔	Téléradiothérapie à photons, accélérateur linéaire, sans guidage par l'image, jusqu'à 2 champs d'irradiation		
92.24.22↔	Téléradiothérapie à photons, accélérateur linéaire, sans guidage par l'image, plus de 2 champs d'irradiation		

92.28.00↔	Injection, instillation ou administration orale de radio-isotope, SAP	92.29.35↔	Brachythérapie interstitielle par implantation de sources radioactives permanentes, de 26 à 30 sources
92.28.01↔	Instillation d'un radionucléide libre dans l'articulation	92.29.36↔	Brachythérapie interstitielle par implantation de sources radioactives permanentes, de 31 à 35 sources
92.28.02↔	Traitement à l'iode radioactif, dose thérapeutique de I-131 jusqu'à 1,2 GBq, sans administration de thyroïdine recombinante (rh-TSH)	92.29.37↔	Brachythérapie interstitielle par implantation de sources radioactives permanentes, de 36 à 40 sources
92.28.03↔	Traitement à l'iode radioactif, dose thérapeutique de I-131 jusqu'à 1,2 GBq, avec administration de thyroïdine recombinante (rh-TSH)	92.29.38↔	Brachythérapie interstitielle par implantation de sources radioactives permanentes, de 41 à 45 sources
92.28.04↔	Traitement à l'iode radioactif, dose thérapeutique de I-131 de plus de 1,2 GBq à moins de 5 GBq, sans administration de thyroïdine recombinante (rh-TSH)	92.29.39↔	Brachythérapie interstitielle par implantation de sources radioactives permanentes, de 46 à 50 sources
92.28.05↔	Traitement à l'iode radioactif, dose thérapeutique de I-131 de plus de 1,2 GBq à moins de 5 GBq, avec administration de thyroïdine recombinante (rh-TSH)	92.29.3a↔	Brachythérapie interstitielle par implantation de sources radioactives permanentes, de 51 à 55 sources
92.28.06↔	Traitement à l'iode radioactif, dose thérapeutique de I-131 de 5 GBq et plus, sans administration de thyroïdine recombinante (rh-TSH)	92.29.3b↔	Brachythérapie interstitielle par implantation de sources radioactives permanentes, de 56 à 60 sources
92.28.07↔	Traitement à l'iode radioactif, dose thérapeutique de I-131 de 5 GBq et plus, avec administration de thyroïdine recombinante (rh-TSH)	92.29.3c↔	Brachythérapie interstitielle par implantation de sources radioactives permanentes, de 61 à 65 sources
92.28.11↔	Thérapie de métastases osseuses par radionucléides libres	92.29.3d↔	Brachythérapie interstitielle par implantation de sources radioactives permanentes, de 66 à 70 sources
92.28.13↔	Radiothérapie par ciblage de récepteurs avec des analogues de la somatostatine conjugués au DOTA	92.29.3e↔	Brachythérapie interstitielle par implantation de sources radioactives permanentes, 71 sources et plus
92.28.20↔	Radioimmunothérapie par 90Y-ibritumomab-tiuxétan, parentérale	92.29.40↔	Brachythérapie par applicateurs superficiels, SAP
92.28.21↔	Administration parentérale de I-131-MIBG (méta-iodobenzylguanidine marquée à l'iode-131)	92.29.49↔	Autre brachythérapie par applicateurs superficiels
92.28.22↔	Radioimmunothérapie par iode 131 [I-131] tositumomab, par voie parentérale	92.29.51↔	Enlèvement de sources scellées de radionucléides ou d'applicateurs inactifs sous anesthésie
92.28.23↔	Radioimmunothérapie par autres anticorps, parentérale	92.30.00↔	Radiochirurgie stéréotaxique en un temps, SAP
92.28.31↔	Radio-chimioembolisation intravasculaire sélective par le I-131-lipiodol	92.30.01↔	Radiochirurgie stéréotaxique, en un temps: cérébrale, SAP
92.28.32↔	Radiothérapie intravasculaire sélective (SIRT) par embolisation avec des microsphères marquées à l'yttrium-90	92.30.02↔	Radiochirurgie stéréotaxique, en un temps: extracérébrale, SAP
92.28.33↔	Brachythérapie endovasculaire au rhénium-188	92.30.20↔	Radiochirurgie stéréotaxique, en un temps: cérébrale, radiothérapie à intensité modulée
92.28.99↔	Injection, instillation ou administration orale de radio-isotopes, autre	92.30.21↔	Radiochirurgie stéréotaxique, en un temps: cérébrale, Intensity Modulated Arc Therapy (IMAT).
92.29.00↔	Brachythérapie par des sources scellées de radionucléides, SAP	92.30.22↔	Radiochirurgie stéréotaxique, en un temps: cérébrale, guidée par l'image
92.29.09↔	Autre brachythérapie par des sources scellées de radionucléides	92.30.30↔	Radiochirurgie stéréotaxique, en un temps: extracérébrale, radiothérapie avec modulation d'intensité
92.29.11↔	Brachythérapie interstitielle par implantation de sources radioactives amovibles dans un seul plan, faible débit de dose	92.30.31↔	Radiochirurgie stéréotaxique, en un temps: extracérébrale, Intensity Modulated Arc Therapy (IMAT).
92.29.12↔	Brachythérapie interstitielle par implantation de sources radioactives amovibles dans un seul plan, débit de dose pulsé (pulsed dose rate)	92.30.32↔	Radiochirurgie stéréotaxique, en un temps: extracérébrale, guidée par l'image
92.29.13↔	Brachythérapie interstitielle par implantation de sources radioactives amovibles dans un seul plan, haut débit de dose	92.30.99↔	Radiochirurgie stéréotaxique, en un temps, autre
92.29.19↔	Brachythérapie interstitielle par implantation de sources radioactives amovibles dans un seul plan, autre	92.31.00↔	Radiochirurgie à photons non spécifiée, cérébrale
92.29.21↔	Brachythérapie interstitielle par implantation de sources radioactives amovibles en fonction du volume dans plusieurs plans, faible débit de dose	92.31.10↔	Radiochirurgie à photons non spécifiée, extracérébrale
92.29.22↔	Brachythérapie interstitielle par implantation de sources radioactives amovibles en fonction du volume dans plusieurs plans, débit de dose pulsé (pulsed dose rate)	92.32.00↔	Radiochirurgie photonique multisources, SAP
92.29.23↔	Brachythérapie interstitielle par implantation de sources radioactives amovibles en fonction du volume dans plusieurs plans, haut débit de dose	92.32.01↔	Radiochirurgie photonique multisources: gamma-knife
92.29.24↔	Brachythérapie par implantation peropératoire de sources radioactives amovibles dans plusieurs plans, haut débit de dose	92.33.00↔	Radiochirurgie aux particules, SAP
92.29.29↔	Brachythérapie interstitielle par implantation de sources radioactives amovibles en fonction du volume dans plusieurs plans, autre	92.33.01↔	Autre radiothérapie de haut voltage: radiochirurgie stéréotaxique, en un temps, cérébrale
92.29.31↔	Brachythérapie interstitielle par implantation de sources radioactives permanentes, jusqu'à 10 sources	92.33.11↔	Autre radiothérapie de haut voltage: radiochirurgie stéréotaxique, en un temps, extracérébrale
92.29.32↔	Brachythérapie interstitielle par implantation de sources radioactives permanentes, de 11 à 15 sources	92.39.00↔	Autre radiochirurgie stéréotaxique, SAP
92.29.33↔	Brachythérapie interstitielle par implantation de sources radioactives permanentes, de 16 à 20 sources	92.39.01↔	Autre radiothérapie de haut voltage, radiochirurgie stéréotaxique, fractionnée, cérébrale, SAP
92.29.34↔	Brachythérapie interstitielle par implantation de sources radioactives permanentes, de 21 à 25 sources	92.39.11↔	Autre radiothérapie de haut voltage, radiochirurgie stéréotaxique, fractionnée, extracérébrale, SAP
		92.39.20↔	Autre radiothérapie de haut voltage, radiochirurgie stéréotaxique, fractionnée: cérébrale, radiothérapie à intensité modulée
		92.39.21↔	Autre radiothérapie de haut voltage, radiochirurgie stéréotaxique, fractionnée: cérébrale, Intensity Modulated Arc Therapy (IMAT).
		92.39.22↔	Autre radiothérapie de haut voltage, radiochirurgie stéréotaxique, fractionnée: cérébrale, guidée par l'image
		92.39.29↔	Autre radiothérapie de haut voltage, radiochirurgie stéréotaxique, fractionnée, extracérébrale, autre
		92.39.30↔	Autre radiothérapie de haut voltage, radiochirurgie stéréotaxique, fractionnée: extracérébrale, radiothérapie avec modulation d'intensité
		92.39.31↔	Autre radiothérapie de haut voltage, radiochirurgie stéréotaxique, fractionnée: extracérébrale, Intensity Modulated Arc Therapy (IMAT).



92.39.32↔ Autre radiothérapie de haut voltage, radiochirurgie
stéréotaxique, fractionnée: extracérébrale, guidée par l'image
92.39.39↔ Autre radiothérapie de haut voltage, radiochirurgie
stéréotaxique, fractionnée, extracérébrale, autre

92.41↔ Radiothérapie par électrons peropératoire

fonction

Procédures de complication
pré-MDC



Procédures de complication pré-MDC

Procédures de complication pré-MDC

procédures de complication pré-MDC

Au moins deux différents procédures de tableau KPP-2 ou procédure dans le tableau KPP-2 et au moins un(e) procédure dans le tableau KPP-3 ou diagnostic dans le tableau KPP-1 et au moins un(e) procédure dans le tableau KPP-4

diagnostic KPP-1

D65.0	Afibrinogénémie acquise	R65.1	Syndrome de réponse inflammatoire systémique [SIRS] d'origine infectieuse avec complications organiques
D65.1	Coagulation intravasculaire disséminée	R65.3	Syndrome de réponse inflammatoire systémique [SIRS] d'origine non infectieuse avec complications organiques
D65.2	Hémorragie fibrinolytique acquise		
D65.9	Syndrome de défibrination, sans précision		
D69.53	Thrombopénie induite par l'héparine de type II		

procédure KPP-2

34.04†↔	Drainage pleural (par insertion de cathéter intercostal)	37.69.85†↔	Durée de traitement avec un système d'assistance cardiovasculaire et pulmonaire, avec pompe, avec oxygénéateur (y compris élimination de CO ₂), extracorporel, veino-veineux, de 120 heures à moins de 144 heures
34.05†↔	Création d'un shunt pleuropéritonéal	37.69.86†↔	Durée de traitement avec un système d'assistance cardiovasculaire et pulmonaire, avec pompe, avec oxygénéateur (y compris élimination de CO ₂), extracorporel, veino-veineux, de 144 heures à moins de 168 heures
34.09.10†↔	Autre incision de la plèvre, lyse d'adhérences du poumon et de la paroi thoracique	37.69.87†↔	Durée de traitement avec un système d'assistance cardiovasculaire et pulmonaire, avec pompe, avec oxygénéateur (y compris élimination de CO ₂), extracorporel, veino-veineux, de 168 heures ou plus
37.69.70†↔	Durée de traitement avec un système d'assistance cardiovasculaire et pulmonaire, avec pompe, avec élimination de CO ₂ , extracorporel, veino-veineux, moins de 24 heures	37.69.a0†↔	Durée de traitement avec un système d'assistance cardiovasculaire et pulmonaire, avec pompe, avec oxygénéateur (y compris élimination de CO ₂), extracorporel, veino-artériel ou veino-veino-artériel, moins de 24 heures
37.69.71†↔	Durée de traitement avec un système d'assistance cardiovasculaire et pulmonaire, avec pompe, avec élimination de CO ₂ , extracorporel, veino-veineux, de 24 heures à moins de 48 heures	37.69.a1†↔	Durée de traitement avec un système d'assistance cardiovasculaire et pulmonaire, avec pompe, avec oxygénéateur (y compris élimination de CO ₂), extracorporel, veino-artériel ou veino-veino-artériel, de 24 heures à moins de 48 heures
37.69.72†↔	Durée de traitement avec un système d'assistance cardiovasculaire et pulmonaire, avec pompe, avec élimination de CO ₂ , extracorporel, veino-veineux, de 48 heures à moins de 72 heures	37.69.a2†↔	Durée de traitement avec un système d'assistance cardiovasculaire et pulmonaire, avec pompe, avec oxygénéateur (y compris élimination de CO ₂), extracorporel, veino-artériel ou veino-veino-artériel, de 48 heures à moins de 72 heures
37.69.73†↔	Durée de traitement avec un système d'assistance cardiovasculaire et pulmonaire, avec pompe, avec élimination de CO ₂ , extracorporel, veino-veineux, de 72 heures à moins de 96 heures	37.69.a3†↔	Durée de traitement avec un système d'assistance cardiovasculaire et pulmonaire, avec pompe, avec oxygénéateur (y compris élimination de CO ₂), extracorporel, veino-artériel ou veino-veino-artériel, de 72 heures à moins de 96 heures
37.69.74†↔	Durée de traitement avec un système d'assistance cardiovasculaire et pulmonaire, avec pompe, avec élimination de CO ₂ , extracorporel, veino-veineux, de 96 heures à moins de 120 heures	37.69.a4†↔	Durée de traitement avec un système d'assistance cardiovasculaire et pulmonaire, avec pompe, avec oxygénéateur (y compris élimination de CO ₂), extracorporel, veino-artériel ou veino-veino-artériel, de 96 heures à moins de 120 heures
37.69.75†↔	Durée de traitement avec un système d'assistance cardiovasculaire et pulmonaire, avec pompe, avec élimination de CO ₂ , extracorporel, veino-veineux, de 120 heures à moins de 144 heures	37.69.a5†↔	Durée de traitement avec un système d'assistance cardiovasculaire et pulmonaire, avec pompe, avec oxygénéateur (y compris élimination de CO ₂), extracorporel, veino-artériel ou veino-veino-artériel, de 120 heures à moins de 144 heures
37.69.76†↔	Durée de traitement avec un système d'assistance cardiovasculaire et pulmonaire, avec pompe, avec élimination de CO ₂ , extracorporel, veino-veineux, de 144 heures à moins de 168 heures	37.69.a6†↔	Durée de traitement avec un système d'assistance cardiovasculaire et pulmonaire, avec pompe, avec oxygénéateur (y compris élimination de CO ₂), extracorporel, veino-artériel ou veino-veino-artériel, de 144 heures à moins de 168 heures
37.69.77†↔	Durée de traitement avec un système d'assistance cardiovasculaire et pulmonaire, avec pompe, avec élimination de CO ₂ , extracorporel, veino-veineux, de 168 heures ou plus	37.69.a7†↔	Durée de traitement avec un système d'assistance cardiovasculaire et pulmonaire, avec pompe, avec oxygénéateur (y compris élimination de CO ₂), extracorporel, veino-artériel ou veino-veino-artériel, de 168 heures ou plus
37.69.80†↔	Durée de traitement avec un système d'assistance cardiovasculaire et pulmonaire, avec pompe, avec oxygénéateur (y compris élimination de CO ₂), extracorporel, veino-veineux, moins de 24 heures	37.69.b0†↔	Durée de traitement avec un système d'assistance cardiovasculaire et pulmonaire, sans pompe, avec élimination de CO ₂ , moins de 24 heures
37.69.81†↔	Durée de traitement avec un système d'assistance cardiovasculaire et pulmonaire, avec pompe, avec oxygénéateur (y compris élimination de CO ₂), extracorporel, veino-veineux, de 24 heures à moins de 48 heures	37.69.b1†↔	Durée de traitement avec un système d'assistance cardiovasculaire et pulmonaire, sans pompe, avec élimination de CO ₂ , de 24 heures à moins de 48 heures
37.69.82†↔	Durée de traitement avec un système d'assistance cardiovasculaire et pulmonaire, avec pompe, avec oxygénéateur (y compris élimination de CO ₂), extracorporel, veino-veineux, de 48 heures à moins de 72 heures	37.69.b2†↔	Durée de traitement avec un système d'assistance cardiovasculaire et pulmonaire, sans pompe, avec élimination de CO ₂ , de 48 heures à moins de 72 heures
37.69.83†↔	Durée de traitement avec un système d'assistance cardiovasculaire et pulmonaire, avec pompe, avec oxygénéateur (y compris élimination de CO ₂), extracorporel, veino-veineux, de 72 heures à moins de 96 heures		
37.69.84†↔	Durée de traitement avec un système d'assistance cardiovasculaire et pulmonaire, avec pompe, avec oxygénéateur (y compris élimination de CO ₂), extracorporel, veino-veineux, de 96 heures à moins de 120 heures		

37.69.b3†↔	Durée de traitement avec un système d'assistance cardio-vasculaire et pulmonaire, sans pompe, avec élimination de CO ₂ , de 72 heures à moins de 96 heures	39.95.46†↔	Hémodialyse continue, veino-veineuse à l'aide d'une pompe à sang [CVVHD], avec anticoagulation par d'autres substances: plus de 432 heures
37.69.b4†↔	Durée de traitement avec un système d'assistance cardio-vasculaire et pulmonaire, sans pompe, avec élimination de CO ₂ , de 96 heures à moins de 120 heures	39.95.60†↔	Hémofiltration intermittente, SAP
37.69.b5†↔	Durée de traitement avec un système d'assistance cardio-vasculaire et pulmonaire, sans pompe, avec élimination de CO ₂ , de 120 heures à moins de 144 heures	39.95.61†↔	Hémofiltration intermittente, avec anticoagulation par héparine ou sans anticoagulation
37.69.b6†↔	Durée de traitement avec un système d'assistance cardio-vasculaire et pulmonaire, sans pompe, avec élimination de CO ₂ , de 144 heures à moins de 168 heures	39.95.62†↔	Hémofiltration intermittente, avec anticoagulation par d'autres substances
37.69.b7†↔	Durée de traitement avec un système d'assistance cardio-vasculaire et pulmonaire, sans pompe, avec élimination de CO ₂ , de 168 heures ou plus	39.95.63†↔	Hémofiltration intermittente prolongée, avec anticoagulation par héparine ou sans anticoagulation
37.6a.a1†↔	Implantation d'un système d'assistance cardio-vasculaire et pulmonaire, sans pompe, avec élimination de CO ₂ , extracorporel, artériovoineux, par chirurgie extra-thoracique ouverte (p.ex. exposition de vaisseau sanguin)	39.95.64†↔	Hémofiltration intermittente prolongée, avec anticoagulation par d'autres substances
37.6a.a2†↔	Implantation d'un système d'assistance cardio-vasculaire et pulmonaire, sans pompe, avec élimination de CO ₂ , extracorporel, artériovoineux, par voie percutanée	39.95.70†↔	Hémofiltration continue, veino-veineuse à l'aide d'une pompe à sang [CVVH], avec anticoagulation par héparine ou sans anticoagulation, durée non précisée
39.95.10†↔	Hémodialyse, SAP	39.95.71†↔	Hémofiltration continue, veino-veineuse à l'aide d'une pompe à sang [CVVH], avec anticoagulation par héparine ou sans anticoagulation: jusqu'à 24 heures
39.95.19†↔	Hémodialyse, autre	39.95.72†↔	Hémofiltration continue, veino-veineuse à l'aide d'une pompe à sang [CVVH], avec anticoagulation par héparine ou sans anticoagulation: plus de 24 heures à 72 heures
39.95.20†↔	Hémodialyse intermittente, SAP	39.95.73†↔	Hémofiltration continue, veino-veineuse à l'aide d'une pompe à sang [CVVH], avec anticoagulation par héparine ou sans anticoagulation: plus de 72 heures à 144 heures
39.95.21†↔	Hémodialyse intermittente, avec anticoagulation par héparine ou sans anticoagulation	39.95.74†↔	Hémofiltration continue, veino-veineuse à l'aide d'une pompe à sang [CVVH], avec anticoagulation par héparine ou sans anticoagulation: plus de 144 heures à 264 heures
39.95.22†↔	Hémodialyse intermittente, avec anticoagulation par d'autres substances	39.95.75†↔	Hémofiltration continue, veino-veineuse à l'aide d'une pompe à sang [CVVH], avec anticoagulation par héparine ou sans anticoagulation: plus de 264 heures à 432 heures
39.95.23†↔	Hémodialyse intermittente prolongée, avec anticoagulation par héparine ou sans anticoagulation	39.95.76†↔	Hémofiltration continue, veino-veineuse à l'aide d'une pompe à sang [CVVH], avec anticoagulation par héparine ou sans anticoagulation: plus de 432 heures
39.95.24†↔	Hémodialyse intermittente prolongée, avec anticoagulation par d'autres substances	39.95.80†↔	Hémofiltration continue, veino-veineuse à l'aide d'une pompe à sang [CVVH], avec anticoagulation par d'autres substances, durée non précisée
39.95.30†↔	Hémodialyse continue, veino-veineuse à l'aide d'une pompe à sang [CVVHD], avec anticoagulation par héparine ou sans anticoagulation, durée non précisée	39.95.81†↔	Hémofiltration continue, veino-veineuse à l'aide d'une pompe à sang [CVVH], avec anticoagulation par d'autres substances: jusqu'à 24 heures
39.95.31†↔	Hémodialyse continue, veino-veineuse à l'aide d'une pompe à sang [CVVHD], avec anticoagulation par héparine ou sans anticoagulation: jusqu'à 24 heures	39.95.82†↔	Hémofiltration continue, veino-veineuse à l'aide d'une pompe à sang [CVVH], avec anticoagulation par d'autres substances: plus de 24 heures à 72 heures
39.95.32†↔	Hémodialyse continue, veino-veineuse à l'aide d'une pompe à sang [CVVHD], avec anticoagulation par héparine ou sans anticoagulation: plus de 24 heures à 72 heures	39.95.83†↔	Hémofiltration continue, veino-veineuse à l'aide d'une pompe à sang [CVVH], avec anticoagulation par d'autres substances: plus de 72 heures à 144 heures
39.95.33†↔	Hémodialyse continue, veino-veineuse à l'aide d'une pompe à sang [CVVHD], avec anticoagulation par héparine ou sans anticoagulation: plus de 72 heures à 144 heures	39.95.84†↔	Hémofiltration continue, veino-veineuse à l'aide d'une pompe à sang [CVVH], avec anticoagulation par d'autres substances: plus de 144 heures à 264 heures
39.95.34†↔	Hémodialyse continue, veino-veineuse à l'aide d'une pompe à sang [CVVHD], avec anticoagulation par héparine ou sans anticoagulation: plus de 144 heures à 264 heures	39.95.85†↔	Hémofiltration continue, veino-veineuse à l'aide d'une pompe à sang [CVVH], avec anticoagulation par d'autres substances: plus de 264 heures à 432 heures
39.95.35†↔	Hémodialyse continue, veino-veineuse à l'aide d'une pompe à sang [CVVHD], avec anticoagulation par héparine ou sans anticoagulation: plus de 264 heures à 432 heures	39.95.86†↔	Hémofiltration continue, veino-veineuse à l'aide d'une pompe à sang [CVVH], avec anticoagulation par d'autres substances: plus de 432 heures
39.95.36†↔	Hémodialyse continue, veino-veineuse à l'aide d'une pompe à sang [CVVHD], avec anticoagulation par héparine ou sans anticoagulation: plus de 432 heures	39.95.a0†↔	Hémofiltration continue, artériovoineuse (CAVH), durée non précisée
39.95.40†↔	Hémodialyse continue, veino-veineuse à l'aide d'une pompe à sang [CVVHD], avec anticoagulation par d'autres substances, durée non précisée	39.95.a1†↔	Hémofiltration continue, artériovoineuse (CAVH): jusqu'à 24 heures
39.95.41†↔	Hémodialyse continue, veino-veineuse à l'aide d'une pompe à sang [CVVHD], avec anticoagulation par d'autres substances: jusqu'à 24 heures	39.95.a2†↔	Hémofiltration continue, artériovoineuse (CAVH): plus de 24 heures à 72 heures
39.95.42†↔	Hémodialyse continue, veino-veineuse à l'aide d'une pompe à sang [CVVHD], avec anticoagulation par d'autres substances: plus de 24 heures à 72 heures	39.95.a3†↔	Hémofiltration continue, artériovoineuse (CAVH): plus de 72 heures à 144 heures
39.95.43†↔	Hémodialyse continue, veino-veineuse à l'aide d'une pompe à sang [CVVHD], avec anticoagulation par d'autres substances: plus de 72 heures à 144 heures	39.95.a4†↔	Hémofiltration continue, artériovoineuse (CAVH): plus de 144 heures à 264 heures
39.95.44†↔	Hémodialyse continue, veino-veineuse à l'aide d'une pompe à sang [CVVHD], avec anticoagulation par d'autres substances: plus de 144 heures à 264 heures	39.95.a5†↔	Hémofiltration continue, artériovoineuse (CAVH): plus de 264 heures à 432 heures
39.95.45†↔	Hémodialyse continue, veino-veineuse à l'aide d'une pompe à sang [CVVHD], avec anticoagulation par d'autres substances: plus de 264 heures à 432 heures	39.95.a6†↔	Hémofiltration continue, artériovoineuse (CAVH): plus de 432 heures
		39.95.b0†↔	Hémodiafiltration intermittente, SAP
		39.95.b1†↔	Hémodiafiltration intermittente, avec anticoagulation par héparine ou sans anticoagulation
		39.95.b2†↔	Hémodiafiltration intermittente, avec anticoagulation par d'autres substances

39.95.b3†↔	Hémodiafiltration intermittente prolongée, avec anticoagulation par héparine ou sans anticoagulation	93.59.52†↔	Traitement complexe de colonisation ou d'infection à agents infectieux multirésistants, d'au moins 14 à 20 jours de traitement
39.95.b9†↔	Hémodiafiltration intermittente prolongée, avec anticoagulation par d'autres substances	93.59.53†↔	Traitement complexe de colonisation ou d'infection à agents infectieux multirésistants, 21 jours et plus de traitement
39.95.c0†↔	Hémodiafiltration continue, veino-veineuse à l'aide d'une pompe à sang [CVVHDF], avec anticoagulation par héparine ou sans anticoagulation, durée non précisée	99.01†↔	Transfusion d'échange
39.95.c1†↔	Hémodiafiltration continue, veino-veineuse à l'aide d'une pompe à sang [CVVHDF], avec anticoagulation par héparine ou sans anticoagulation: jusqu'à 24 heures	99.04.11†↔	Transfusion de globules rouges concentrés, 6 à 10 UT
39.95.c2†↔	Hémodiafiltration continue, veino-veineuse à l'aide d'une pompe à sang [CVVHDF], avec anticoagulation par héparine ou sans anticoagulation: plus de 24 heures à 72 heures	99.04.12†↔	Transfusion de globules rouges concentrés, 11 à 15 UT
39.95.c3†↔	Hémodiafiltration continue, veino-veineuse à l'aide d'une pompe à sang [CVVHDF], avec anticoagulation par héparine ou sans anticoagulation: plus de 72 heures à 144 heures	99.04.14†↔	Transfusion de globules rouges concentrés, 16 UT à 20 UT
39.95.c4†↔	Hémodiafiltration continue, veino-veineuse à l'aide d'une pompe à sang [CVVHDF], avec anticoagulation par héparine ou sans anticoagulation: plus de 144 heures à 264 heures	99.04.15†↔	Transfusion de globules rouges concentrés, 21 UT à 30 UT
39.95.c5†↔	Hémodiafiltration continue, veino-veineuse à l'aide d'une pompe à sang [CVVHDF], avec anticoagulation par héparine ou sans anticoagulation: plus de 264 heures à 432 heures	99.04.16†↔	Transfusion de globules rouges concentrés, 31 UT à 40 UT
39.95.c6†↔	Hémodiafiltration continue, veino-veineuse à l'aide d'une pompe à sang [CVVHDF], avec anticoagulation par héparine ou sans anticoagulation: plus de 432 heures	99.04.17†↔	Transfusion de globules rouges concentrés, 41 UT à 50 UT
39.95.d0†↔	Hémodiafiltration continue, veino-veineuse à l'aide d'une pompe à sang [CVVHDF], avec anticoagulation par d'autres substances, SAP	99.04.18†↔	Transfusion de globules rouges concentrés, 51 UT à 60 UT
39.95.d1†↔	Hémodiafiltration continue, veino-veineuse à l'aide d'une pompe à sang [CVVHDF], avec anticoagulation par d'autres substances: jusqu'à 24 heures	99.04.19†↔	Transfusion de globules rouges concentrés, 61 UT à 70 UT
39.95.d2†↔	Hémodiafiltration continue, veino-veineuse à l'aide d'une pompe à sang [CVVHDF], avec anticoagulation par d'autres substances: plus de 24 heures à 72 heures	99.04.1a†↔	Transfusion de globules rouges concentrés, 71 UT à 80 UT
39.95.d3†↔	Hémodiafiltration continue, veino-veineuse à l'aide d'une pompe à sang [CVVHDF], avec anticoagulation par d'autres substances: plus de 72 heures à 144 heures	99.04.1b†↔	Transfusion de globules rouges concentrés, 81 UT à 90 UT
39.95.d4†↔	Hémodiafiltration continue, veino-veineuse à l'aide d'une pompe à sang [CVVHDF], avec anticoagulation par d'autres substances: plus de 144 heures à 264 heures	99.04.1c†↔	Transfusion de globules rouges concentrés, 91 UT à 100 UT
39.95.d5†↔	Hémodiafiltration continue, veino-veineuse à l'aide d'une pompe à sang [CVVHDF], avec anticoagulation par d'autres substances: plus de 264 heures à 432 heures	99.04.1d†↔	Transfusion de globules rouges concentrés, 101 UT à 115 UT
39.95.d9†↔	Hémodiafiltration continue, veino-veineuse à l'aide d'une pompe à sang [CVVHDF], avec anticoagulation par d'autres substances: plus d'heures	99.04.1e†↔	Transfusion de globules rouges concentrés, 116 UT à 130 UT
39.95.e0†↔	Hémodiafiltration continue, artério-veineuse (CAVHDF), durée non précisée	99.04.1f†↔	Transfusion de globules rouges concentrés, 131 UT à 145 UT
39.95.e1†↔	Hémodiafiltration continue, artério-veineuse (CAVHDF): jusqu'à 24 heures	99.04.1g†↔	Transfusion de globules rouges concentrés, 146 UT à 160 UT
39.95.e2†↔	Hémodiafiltration continue, artério-veineuse (CAVHDF): plus de 24 heures à 72 heures	99.04.1h†↔	Transfusion de globules rouges concentrés, 161 UT à 175 UT
39.95.e3†↔	Hémodiafiltration continue, artério-veineuse (CAVHDF): plus de 72 heures à 144 heures	99.04.1i†↔	Transfusion de globules rouges concentrés, 176 UT à 190 UT
39.95.e4†↔	Hémodiafiltration continue, artério-veineuse (CAVHDF): plus de 144 heures à 264 heures	99.04.1j†↔	Transfusion de globules rouges concentrés, 191 UT à 205 UT
39.95.e5†↔	Hémodiafiltration continue, artério-veineuse (CAVHDF): plus de 264 heures à 432 heures	99.04.1k†↔	Transfusion de globules rouges concentrés, 206 UT à 220 UT
39.95.e6†↔	Hémodiafiltration continue, artério-veineuse (CAVHDF): plus de 432 heures	99.04.1l†↔	Transfusion de globules rouges concentrés, 221 UT à 235 UT
39.97.11†↔	Perfusion de membre, isolée, avec cytotatique	99.04.1m†↔	Transfusion de globules rouges concentrés, 236 UT à 250 UT
39.97.12†↔	Perfusion de membre, isolée, avec facteur de nécrose tumorale	99.04.1n†↔	Transfusion de globules rouges concentrés, 251 UT à 265 UT
39.97.13†↔	Perfusion de membre, isolée, avec cytotatique ainsi que facteur de nécrose tumorale	99.04.1o†↔	Transfusion de globules rouges concentrés, 266 UT à 280 UT
39.97.19†↔	Perfusion de membre, isolée, autres substances	99.04.1p†↔	Transfusion de globules rouges concentrés, 281 UT et plus
50.92†↔	Assistance hépatique extracorporelle	99.04.22†↔	Transfusion de concentrés érythrocytaires irradiés, 6 à 10 UT
51.95.00†↔	Ablation d'endoprothèse de voie biliaire, SAP	99.04.23†↔	Transfusion de concentrés érythrocytaires irradiés, 11 à 15 UT
51.95.10†↔	Ablation d'endoprothèse de voie biliaire, par endoscopie	99.04.24†↔	Transfusion de concentrés érythrocytaires irradiés, 16 à 20 UT
51.95.11†↔	Ablation d'endoprothèse de voie biliaire, par voie percutanée transhépatique	99.04.25†↔	Transfusion de concentrés érythrocytaires irradiés, 21 à 30 UT
51.95.99†↔	Ablation d'endoprothèse de voie biliaire, autre	99.04.26†↔	Transfusion de concentrés érythrocytaires irradiés, 31 à 40 UT
93.59.51†↔	Traitement complexe de colonisation ou d'infection à agents infectieux multirésistants, d'au moins 7 à 13 jours de traitement	99.04.27†↔	Transfusion de concentrés érythrocytaires irradiés, 41 à 50 UT
		99.04.28†↔	Transfusion de concentrés érythrocytaires irradiés, 51 à 60 UT
		99.04.2a†↔	Transfusion de concentrés érythrocytaires irradiés, 61 à 70 UT
		99.04.2b†↔	Transfusion de concentrés érythrocytaires irradiés, 71 à 80 UT
		99.04.2c†↔	Transfusion de concentrés érythrocytaires irradiés, 81 à 90 UT
		99.04.2d†↔	Transfusion de concentrés érythrocytaires irradiés, 91 à 100 UT
		99.04.2e†↔	Transfusion de concentrés érythrocytaires irradiés, 101 à 115 UT
		99.04.2f†↔	Transfusion de concentrés érythrocytaires irradiés, 116 à 130 UT
		99.04.2g†↔	Transfusion de concentrés érythrocytaires irradiés, 131 à 145 UT
		99.04.2h†↔	Transfusion de concentrés érythrocytaires irradiés, 146 à 160 UT
		99.04.2i†↔	Transfusion de concentrés érythrocytaires irradiés, 161 à 175 UT
		99.04.2j†↔	Transfusion de concentrés érythrocytaires irradiés, 176 à 190 UT
		99.04.2k†↔	Transfusion de concentrés érythrocytaires irradiés, 191 à 205 UT
		99.04.2l†↔	Transfusion de concentrés érythrocytaires irradiés, 206 à 220 UT
		99.04.2m†↔	Transfusion de concentrés érythrocytaires irradiés, 221 à 235 UT
		99.04.2n†↔	Transfusion de concentrés érythrocytaires irradiés, 236 à 250 UT
		99.04.2o†↔	Transfusion de concentrés érythrocytaires irradiés, 251 à 265 UT
		99.04.2p†↔	Transfusion de concentrés érythrocytaires irradiés, 266 à 280 UT
		99.04.2q†↔	Transfusion de concentrés érythrocytaires irradiés, 281 UT et plus
		99.04.32†↔	Transfusion de concentrés érythrocytaires cryoconservés, 6 à 10 UT
		99.04.33†↔	Transfusion de concentrés érythrocytaires cryoconservés, 11 à 15 UT

99.04.34†↔	Transfusion de concentrés érythrocytaires cryoconservés, 16 à 20 UT	99.05.6j†↔	Transfusion de concentrés de plaquettes du patient, 42 à 44 concentrés
99.04.35†↔	Transfusion de concentrés érythrocytaires cryoconservés, 21 à 30 UT	99.05.6k†↔	Transfusion de concentrés de plaquettes du patient, 45 à 47 concentrés
99.04.36†↔	Transfusion de concentrés érythrocytaires cryoconservés, 31 UT et plus	99.05.6l†↔	Transfusion de concentrés de plaquettes du patient, 48 à 50 concentrés
99.05.44†↔	Transfusion de concentrés de plaquettes, 4 concentrés	99.05.6m†↔	Transfusion de concentrés de plaquettes du patient, 51 à 53 concentrés
99.05.45†↔	Transfusion de concentrés de plaquettes, 5 concentrés	99.05.6n†↔	Transfusion de concentrés de plaquettes du patient, 54 à 56 concentrés
99.05.46†↔	Transfusion de concentrés de plaquettes, 6 à 8 concentrés	99.05.6o†↔	Transfusion de concentrés de plaquettes du patient, 57 à 59 concentrés
99.05.47†↔	Transfusion de concentrés de plaquettes, 9 à 11 concentrés	99.05.6p†↔	Transfusion de concentrés de plaquettes du patient, 60 à 62 concentrés
99.05.48†↔	Transfusion de concentrés de plaquettes, 12 à 14 concentrés	99.05.6q†↔	Transfusion de concentrés de plaquettes du patient, 63 à 65 concentrés
99.05.4a†↔	Transfusion de concentrés de plaquettes, 15 à 17 concentrés	99.05.6r†↔	Transfusion de concentrés de plaquettes du patient, 66 à 68 concentrés
99.05.4b†↔	Transfusion de concentrés de plaquettes, 18 à 20 concentrés	99.05.6s†↔	Transfusion de concentrés de plaquettes du patient, 69 concentrés et plus
99.05.4c†↔	Transfusion de concentrés de plaquettes, 21 à 23 concentrés	99.07.22†↔	Transfusion de plasma frais congelé (PFCq / qFFP), 6 à 10 UT
99.05.4d†↔	Transfusion de concentrés de plaquettes, 24 à 26 concentrés	99.07.23†↔	Transfusion de plasma frais congelé (PFCq / qFFP), 11 à 15 UT
99.05.4e†↔	Transfusion de concentrés de plaquettes, 27 à 29 concentrés	99.07.24†↔	Transfusion de plasma frais congelé (PFCq / qFFP), 16 à 20 UT
99.05.4f†↔	Transfusion de concentrés de plaquettes, 30 à 35 concentrés	99.07.25†↔	Transfusion de plasma frais congelé (PFCq / qFFP), 21 à 25 UT
99.05.4g†↔	Transfusion de concentrés de plaquettes, 36 à 41 concentrés	99.07.26†↔	Transfusion de plasma frais congelé (PFCq / qFFP), 26 à 30 UT
99.05.4h†↔	Transfusion de concentrés de plaquettes, 42 à 47 concentrés	99.07.27†↔	Transfusion de plasma frais congelé (PFCq / qFFP), 31 à 35 UT
99.05.4i†↔	Transfusion de concentrés de plaquettes, 48 à 53 concentrés	99.07.28†↔	Transfusion de plasma frais congelé (PFCq / qFFP), 36 à 40 UT
99.05.4j†↔	Transfusion de concentrés de plaquettes, 54 à 59 concentrés	99.07.2a†↔	Transfusion de plasma frais congelé (PFCq / qFFP), 41 à 45 UT
99.05.4k†↔	Transfusion de concentrés de plaquettes, 60 à 65 concentrés	99.07.2b†↔	Transfusion de plasma frais congelé (PFCq / qFFP), 46 à 50 UT
99.05.4l†↔	Transfusion de concentrés de plaquettes, 66 à 71 concentrés	99.07.2c†↔	Transfusion de plasma frais congelé (PFCq / qFFP), 51 UT et plus
99.05.4m†↔	Transfusion de concentrés de plaquettes, 72 à 77 concentrés	99.07.32†↔	Transfusion de plasma frais congelé avec inactivation des pathogènes (PFCip/piFFP), 6 à 10 UT
99.05.4n†↔	Transfusion de concentrés de plaquettes, 78 à 83 concentrés	99.07.33†↔	Transfusion de plasma frais congelé avec inactivation des pathogènes (PFCip/piFFP), 11 à 15 UT
99.05.4o†↔	Transfusion de concentrés de plaquettes, 84 à 89 concentrés	99.07.34†↔	Transfusion de plasma frais congelé avec inactivation des pathogènes (PFCip/piFFP), 16 à 20 UT
99.05.4p†↔	Transfusion de concentrés de plaquettes, 90 à 95 concentrés	99.07.35†↔	Transfusion de plasma frais congelé avec inactivation des pathogènes (PFCip/piFFP), 21 à 25 UT
99.05.4q†↔	Transfusion de concentrés de plaquettes, 96 à 101 concentrés	99.07.36†↔	Transfusion de plasma frais congelé avec inactivation des pathogènes (PFCip/piFFP), 26 à 30 UT
99.05.4r†↔	Transfusion de concentrés de plaquettes, 102 à 107 concentrés	99.07.37†↔	Transfusion de plasma frais congelé avec inactivation des pathogènes (PFCip/piFFP), 31 à 35 UT
99.05.4s†↔	Transfusion de concentrés de plaquettes, 108 à 113 concentrés	99.07.38†↔	Transfusion de plasma frais congelé avec inactivation des pathogènes (PFCip/piFFP), 36 à 40 UT
99.05.4t†↔	Transfusion de concentrés de plaquettes, 114 à 119 concentrés	99.07.3a†↔	Transfusion de plasma frais congelé avec inactivation des pathogènes (PFCip/piFFP), 41 à 45 UT
99.05.4u†↔	Transfusion de concentrés de plaquettes, 120 à 129 concentrés	99.07.3b†↔	Transfusion de plasma frais congelé avec inactivation des pathogènes (PFCip/piFFP), 46 à 50 UT
99.05.4v†↔	Transfusion de concentrés de plaquettes, 130 à 139 concentrés	99.07.3c†↔	Transfusion de plasma frais congelé avec inactivation des pathogènes (PFCip/piFFP), 51 UT et plus
99.05.4w†↔	Transfusion de concentrés de plaquettes, 140 à 149 concentrés	99.71.00†↔	Plasmaphérèse thérapeutique, SAP
99.05.51†↔	Transfusion de concentrés de plaquettes, 150 à 159 concentrés	99.71.12†↔	Plasmaphérèse thérapeutique, échange de plasma avec NaCl et colloïdes (p.ex. albumine)
99.05.52†↔	Transfusion de concentrés de plaquettes, 160 à 169 concentrés	99.71.13†↔	Plasmaphérèse thérapeutique, échange de plasma exclusivement avec PFC (PFCq, qFFP)
99.05.53†↔	Transfusion de concentrés de plaquettes, 170 à 179 concentrés	99.71.99†↔	Plasmaphérèse thérapeutique, autre
99.05.54†↔	Transfusion de concentrés de plaquettes, 180 à 189 concentrés	99.72.11†↔	Leucaphérèse thérapeutique
99.05.55†↔	Transfusion de concentrés de plaquettes, 190 à 199 concentrés	99.73†↔	Erythrocytophérèse thérapeutique
99.05.56†↔	Transfusion de concentrés de plaquettes, 200 concentrés et plus	99.74†↔	Thrombocytophérèse thérapeutique
99.05.64†↔	Transfusion de concentrés de plaquettes du patient, 4 concentrés	99.76.00†↔	Immunoabsorption extracorporelle, SAP
99.05.65†↔	Transfusion de concentrés de plaquettes du patient, 5 concentrés	99.76.10†↔	Immunoabsorption extracorporelle, sur colonne non régénérable
99.05.66†↔	Transfusion de concentrés de plaquettes du patient, 6 à 8 concentrés	99.76.11†↔	Immunoabsorption extracorporelle, sur colonne régénérable
99.05.67†↔	Transfusion de concentrés de plaquettes du patient, 9 à 11 concentrés	99.76.20†↔	Aphérèse des LDL
99.05.68†↔	Transfusion de concentrés de plaquettes du patient, 12 à 14 concentrés	99.76.99†↔	Immunoabsorption extracorporelle, autre
99.05.6a†↔	Transfusion de concentrés de plaquettes du patient, 15 à 17 concentrés	99.79.00†↔	Autre aphérèse thérapeutique, SAP
99.05.6b†↔	Transfusion de concentrés de plaquettes du patient, 18 à 20 concentrés	99.79.11†↔	Préparation de greffe d'organe de donneur vivant ABO-incompatible
99.05.6c†↔	Transfusion de concentrés de plaquettes du patient, 21 à 23 concentrés	99.79.21†↔	Aphérèse pour l'élimination d'endotoxines par hémoperfusion sur polymyxine
99.05.6d†↔	Transfusion de concentrés de plaquettes du patient, 24 à 26 concentrés	99.88†↔	Photophérèse thérapeutique
99.05.6e†↔	Transfusion de concentrés de plaquettes du patient, 27 à 29 concentrés		
99.05.6f†↔	Transfusion de concentrés de plaquettes du patient, 30 à 32 concentrés		
99.05.6g†↔	Transfusion de concentrés de plaquettes du patient, 33 à 35 concentrés		
99.05.6h†↔	Transfusion de concentrés de plaquettes du patient, 36 à 38 concentrés		
99.05.6i†↔	Transfusion de concentrés de plaquettes du patient, 39 à 41 concentrés		

procédure KPP-3

00.10†↔	Implantation de substance chimiothérapeutique	37.6b.41↔	Retrait d'un système d'assistance cardio-vasculaire, avec pompe, sans fonction d'échange gazeux, intravasculaire (y compris intracardiaque), ventriculaire gauche, par voie percutanée
01.10†↔	Monitoring de la pression intracrânienne	37.6b.42↔	Retrait d'un système d'assistance cardio-vasculaire, avec pompe, sans fonction d'échange gazeux, intravasculaire (y compris intracardiaque), ventriculaire droit, par voie percutanée
01.16.00†↔	Monitoring de l'oxygénation intracrânienne (PtiO2), SAP	54.98.00†↔	Dialyse péritonéale, SAP
01.16.09†↔	Monitoring de l'oxygénation intracrânienne (PtiO2), autre	54.98.09†↔	Dialyse péritonéale, autre
01.16.11†↔	Monitoring de l'oxygénation intracrânienne (PtiO2), invasif	54.98.11†↔	Dialyse péritonéale intermittente (DPI), assistée par une machine
01.16.12†↔	Monitoring de l'oxygénation intracrânienne (PtiO2), non invasif	54.98.21†↔	Dialyse péritonéale continue, non assistée par une machine (CAPD), jusqu'à 24 heures
01.17†↔	Monitoring de la température cérébrale	54.98.22†↔	Dialyse péritonéale continue, non assistée par une machine (CAPD), plus de 24 heures à 72 heures
37.41↔	Implantation de système d'assistance cardiaque prothétique autour du cœur	54.98.23†↔	Dialyse péritonéale continue, non assistée par une machine (CAPD), plus de 72 heures à 144 heures
37.52↔	Implantation de système intégral de remplacement du cœur	54.98.24†↔	Dialyse péritonéale continue, non assistée par une machine (CAPD), plus de 144 heures à 264 heures
37.6a.11↔	Implantation d'un système d'assistance cardio-vasculaire, avec pompe, sans fonction d'échange gazeux, extracorporel, ventriculaire gauche, par chirurgie thoracique ouverte (thoracotomie, mini-thoracotomie, sternotomie)	54.98.25†↔	Dialyse péritonéale continue, non assistée par une machine (CAPD), plus de 264 heures à 432 heures
37.6a.12↔	Implantation d'un système d'assistance cardio-vasculaire, avec pompe, sans fonction d'échange gazeux, extracorporel, ventriculaire droit, par chirurgie thoracique ouverte (thoracotomie, mini-thoracotomie, sternotomie)	54.98.26†↔	Dialyse péritonéale continue, non assistée par une machine (CAPD), plus de 432 heures
37.6a.21↔	Implantation d'un système d'assistance cardio-vasculaire, avec pompe, sans fonction d'échange gazeux, extracorporel, biventriculaire, par chirurgie thoracique ouverte (thoracotomie, mini-thoracotomie, sternotomie)	54.98.31†↔	Dialyse péritonéale continue, assistée par une machine (APD), avec appareils supplémentaires, jusqu'à 24 heures
37.6a.31↔	Implantation d'un système d'assistance cardio-vasculaire, avec pompe, sans fonction d'échange gazeux, intracorporel, ventriculaire gauche, par chirurgie thoracique ouverte (thoracotomie, mini-thoracotomie, sternotomie)	54.98.32†↔	Dialyse péritonéale continue, assistée par une machine (APD), avec appareils supplémentaires, plus de 24 heures à 72 heures
37.6a.32↔	Implantation d'un système d'assistance cardio-vasculaire, avec pompe, sans fonction d'échange gazeux, intracorporel, ventriculaire droit, par chirurgie thoracique ouverte (thoracotomie, mini-thoracotomie, sternotomie)	54.98.33†↔	Dialyse péritonéale continue, assistée par une machine (APD), avec appareils supplémentaires, plus de 72 heures à 144 heures
37.6a.33↔	Implantation d'un système d'assistance cardio-vasculaire, avec pompe, sans fonction d'échange gazeux, intracorporel, biventriculaire, par chirurgie thoracique ouverte (thoracotomie, mini-thoracotomie, sternotomie)	54.98.34†↔	Dialyse péritonéale continue, assistée par une machine (APD), avec appareils supplémentaires, plus de 144 heures à 264 heures
37.6a.41↔	Implantation d'un système d'assistance cardio-vasculaire, avec pompe, sans fonction d'échange gazeux, intravasculaire (y compris intracardiaque), ventriculaire gauche, par voie percutanée	54.98.35†↔	Dialyse péritonéale continue, assistée par une machine (APD), avec appareils supplémentaires, plus de 264 heures à 432 heures
37.6a.42↔	Implantation d'un système d'assistance cardio-vasculaire, avec pompe, sans fonction d'échange gazeux, intravasculaire (y compris intracardiaque), ventriculaire droit, par voie percutanée	54.98.36†↔	Dialyse péritonéale continue, assistée par une machine (APD), avec appareils supplémentaires, plus de 432 heures
37.6a.51↔	Implantation d'un système d'assistance cardio-vasculaire et pulmonaire, avec pompe, avec élimination de CO2, extracorporel, veino-veineux, par voie percutanée	92.20↔	Perfusion d'isotope radioactif liquide
37.6a.61↔	Implantation d'un système d'assistance cardio-vasculaire et pulmonaire, avec pompe, avec oxygénateur (y compris élimination de CO2), extracorporel, veino-veineux, par chirurgie extra-thoracique ouverte (p.ex. exposition de vaisseau sanguin)	92.21.00↔	Radiothérapie superficielle: SAP
37.6a.62↔	Implantation d'un système d'assistance cardio-vasculaire et pulmonaire, avec pompe, avec oxygénateur (y compris élimination de CO2), extracorporel, veino-veineux, par voie percutanée	92.21.01↔	Radiothérapie superficielle: jusqu'à 2 champs d'irradiation
37.6a.71↔	Implantation d'un système d'assistance cardio-vasculaire et pulmonaire, avec pompe, avec oxygénateur (y compris élimination de CO2), extracorporel, veino-artériel ou veino-artériel, par chirurgie thoracique ouverte (thoracotomie, mini-thoracotomie, sternotomie)	92.21.02↔	Radiothérapie superficielle: plus de 2 champs d'irradiation
37.6a.72↔	Implantation d'un système d'assistance cardio-vasculaire et pulmonaire, avec pompe, avec oxygénateur (y compris élimination de CO2), extracorporel, veino-artériel ou veino-veino-artériel, par chirurgie extra-thoracique ouverte (p.ex. exposition du vaisseau sanguin)	92.22.00↔	Radiothérapie en orthovoltage: SAP
37.6a.73↔	Implantation d'un système d'assistance cardio-vasculaire et pulmonaire, avec pompe, avec oxygénateur (y compris élimination de CO2), extracorporel, veino-artériel ou veino-veino-artériel, par voie percutanée	92.22.01↔	Radiothérapie en orthovoltage: jusqu'à 2 champs d'irradiation
37.6a.81↔	Implantation de ballonnet de contre-pulsation intra-aortique (IABP), chirurgicale ouverte	92.22.02↔	Radiothérapie en orthovoltage: plus de 2 champs d'irradiation
37.6a.82↔	Implantation de ballonnet de contre-pulsation intra-aortique (IABP), percutanée	92.22.11↔	Radiothérapie peropératoire par rayons X, jusqu'à 300 kV
		92.22.12↔	Radiothérapie peropératoire par rayons X, 300 kV - < 1 MV
		92.22.19↔	Autre radiothérapie peropératoire par rayons X
		92.23.00↔	Radiothérapie de haut voltage: SAP
		92.23.01↔	Appareil de télécobalt, jusqu'à 2 champs d'irradiation
		92.23.02↔	Appareil de télécobalt, 3 à 4 champs d'irradiation
		92.23.03↔	Appareil de télécobalt plus de 4 champs d'irradiation ou radiothérapie conformationnelle en 3D
		92.23.08↔	Radiothérapie de haut voltage: autres isotopes
		92.23.09↔	Autre appareil de télécobalt
		92.24.00↔	Téléradiothérapie à photons, accélérateur linéaire, SAP
		92.24.01↔	Téléradiothérapie à photons, accélérateur linéaire, irradiation large
		92.24.02↔	Téléradiothérapie à photons, accélérateur linéaire, irradiation hémicorporelle
		92.24.03↔	Téléradiothérapie à photons, accélérateur linéaire, irradiation corporelle totale
		92.24.04↔	Téléradiothérapie à photons, accélérateur linéaire, radiothérapie peropératoire
		92.24.09↔	Téléradiothérapie à photons, accélérateur linéaire, autre
		92.24.11↔	Téléradiothérapie à photons, accélérateur linéaire, positionnement guidé par l'image (IGRT), jusqu'à 2 champs d'irradiation

92.24.12↔	Téléradiothérapie à photons, accélérateur linéaire, positionnement guidé par l'image (IGRT), plus de 2 champs d'irradiation	92.27.31↔	Implantation ou insertion d'élément radioactif (brachythérapie par des sources scellées de radionucléides), vaisseau coronaire
92.24.13↔	Téléradiothérapie à photons, accélérateur linéaire, positionnement guidé par l'image (IGRT), radiothérapie conformationnelle en 3D	92.27.39↔	Implantation ou insertion d'élément radioactif (brachythérapie par des sources scellées de radionucléides), autre vaisseau
92.24.14↔	Téléradiothérapie à photons, accélérateur linéaire, positionnement guidé par l'image (IGRT), radiothérapie avec modulation d'intensité	92.27.40↔	Implantation ou insertion peropératoire d'élément radioactif (brachythérapie par des sources scellées de radionucléides)
92.24.21↔	Téléradiothérapie à photons, accélérateur linéaire, sans guidage par l'image, jusqu'à 2 champs d'irradiation	92.27.70↔	Moulages radioactifs, SAP
92.24.22↔	Téléradiothérapie à photons, accélérateur linéaire, sans guidage par l'image, plus de 2 champs d'irradiation	92.27.71↔	Moulages radioactifs: construction et application de moulage radioactif superficiel
92.24.23↔	Téléradiothérapie à photons, accélérateur linéaire, sans guidage par l'image, radiothérapie conformationnelle en 3D	92.27.72↔	Moulages radioactifs: construction et pose d'applicateur non utilisé sur la surface corporelle
92.24.24↔	Téléradiothérapie à photons, accélérateur linéaire, sans guidage par l'image, radiothérapie avec modulation d'intensité	92.27.73↔	Moulages radioactifs: construction et pose d'applicateur oculaire
92.24.30↔	Téléradiothérapie à photons: radiothérapie hautement complexe à l'aide d'équipements spécialisés	92.27.79↔	Autres moulages radioactifs
92.25.00↔	Téléradiothérapie par électron, accélérateur linéaire, SAP	92.28.00↔	Injection, instillation ou administration orale de radio-isotope, SAP
92.25.01↔	Téléradiothérapie par électron, accélérateur linéaire, irradiation large	92.28.01↔	Instillation d'un radionucléide libre dans l'articulation
92.25.02↔	Téléradiothérapie par électron, accélérateur linéaire, irradiation hémicorporelle	92.28.02↔	Traitement à l'iode radioactif, dose thérapeutique de I-131 jusqu'à 1,2 GBq, sans administration de thyrotropine recombinante (rh-TSH)
92.25.03↔	Téléradiothérapie par électron, accélérateur linéaire, irradiation corporelle totale	92.28.03↔	Traitement à l'iode radioactif, dose thérapeutique de I-131 jusqu'à 1,2 GBq, avec administration de thyrotropine recombinante (rh-TSH)
92.25.04↔	Téléradiothérapie par électron, accélérateur linéaire, radiothérapie peropératoire	92.28.04↔	Traitement à l'iode radioactif, dose thérapeutique de I-131 de plus de 1,2 GBq à moins de 5 GBq, sans administration de thyrotropine recombinante (rh-TSH)
92.25.09↔	Téléradiothérapie par électron, accélérateur linéaire, autre	92.28.05↔	Traitement à l'iode radioactif, dose thérapeutique de I-131 de plus de 1,2 GBq à moins de 5 GBq, avec administration de thyrotropine recombinante (rh-TSH)
92.25.11↔	Téléradiothérapie par électron, accélérateur linéaire, positionnement guidé par l'image	92.28.06↔	Traitement à l'iode radioactif, dose thérapeutique de I-131 de 5 GBq et plus, sans administration de thyrotropine recombinante (rh-TSH)
92.25.12↔	Téléradiothérapie par électron, accélérateur linéaire, positionnement guidé par l'image, jusqu'à 2 champs d'irradiation	92.28.07↔	Traitement à l'iode radioactif, dose thérapeutique de I-131 de 5 GBq et plus, avec administration de thyrotropine recombinante (rh-TSH)
92.25.13↔	Téléradiothérapie par électron, accélérateur linéaire, positionnement guidé par l'image, plus de 2 champs d'irradiation	92.28.11↔	Thérapie de métastases osseuses par radionucléides libres
92.25.14↔	Téléradiothérapie par électron, accélérateur linéaire, positionnement guidé par l'image, radiothérapie conformationnelle en 3D	92.28.13↔	Radiothérapie par ciblage de récepteurs avec des analogues de la somatostatine conjugués au DOTA
92.25.15↔	Téléradiothérapie par électron, accélérateur linéaire, positionnement guidé par l'image, radiothérapie avec modulation d'intensité	92.28.20↔	Radioimmunothérapie par 90Y-ibritumomab-tiuxétan, parentérale
92.25.21↔	Téléradiothérapie par électron, accélérateur linéaire, sans guidage par l'image, jusqu'à 2 champs d'irradiation	92.28.21↔	Administration parentérale de I-131-MIBG (méta-iodobenzylguanidine marquée à l'iode-131)
92.25.22↔	Téléradiothérapie par électron, accélérateur linéaire, sans guidage par l'image, plus de 2 champs d'irradiation	92.28.22↔	Radioimmunothérapie par iode 131 [I-131] tositumomab, par voie parentérale
92.25.23↔	Téléradiothérapie par électron, accélérateur linéaire, sans guidage par l'image, radiothérapie conformationnelle en 3D	92.28.23↔	Radioimmunothérapie par autres anticorps, parentérale
92.25.24↔	Téléradiothérapie par électron, accélérateur linéaire, sans guidage par l'image, radiothérapie avec modulation d'intensité	92.28.31↔	Radio-chimioembolisation intravasculaire sélective par le I-131-lipiodol
92.26.00↔	Autre téléradiothérapie par particule radioactive, SAP	92.28.32↔	Radiothérapie intravasculaire sélective (SIRT) par embolisation avec des microsphères marquées à l'yttrium-90
92.26.99↔	Autre téléradiothérapie par particule radioactive, autre	92.28.33↔	Brachythérapie endovasculaire au rhénium-188
92.27.00↔	Implantation ou insertion d'élément radioactif (brachythérapie par des sources scellées de radionucléides), surface corporelle, site d'application autre ou non spécifié	92.28.99↔	Injection, instillation ou administration orale de radio-isotopes, autre
92.27.10↔	Implantation ou insertion d'élément radioactif (brachythérapie par des sources scellées de radionucléides), organes génitaux féminins, SAP	92.29.00↔	Brachythérapie par des sources scellées de radionucléides, SAP
92.27.11↔	Implantation ou insertion d'élément radioactif (brachythérapie par des sources scellées de radionucléides), intra-utérine	92.29.09↔	Autre brachythérapie par des sources scellées de radionucléides
92.27.12↔	Implantation ou insertion d'élément radioactif (brachythérapie par des sources scellées de radionucléides), intravaginale	92.29.11↔	Brachythérapie interstitielle par implantation de sources radioactives amovibles dans un seul plan, faible débit de dose
92.27.13↔	Implantation ou insertion d'élément radioactif (brachythérapie par des sources scellées de radionucléides), intra-utérine et intravaginale combinée	92.29.12↔	Brachythérapie interstitielle par implantation de sources radioactives amovibles dans un seul plan, débit de dose pulsé (pulsed dose rate)
92.27.21↔	Implantation ou insertion d'élément radioactif (brachythérapie par des sources scellées de radionucléides), surface corporelle	92.29.13↔	Brachythérapie interstitielle par implantation de sources radioactives amovibles dans un seul plan, haut débit de dose
92.27.22↔	Implantation ou insertion d'élément radioactif (brachythérapie par des sources scellées de radionucléides), intracavitaire	92.29.19↔	Brachythérapie interstitielle par implantation de sources radioactives amovibles dans un seul plan, autre
92.27.23↔	Implantation ou insertion d'élément radioactif (brachythérapie par des sources scellées de radionucléides), intraluminaire	92.29.21↔	Brachythérapie interstitielle par implantation de sources radioactives amovibles en fonction du volume dans plusieurs plans, faible débit de dose
92.27.30↔	Implantation ou insertion d'élément radioactif (brachythérapie par des sources scellées de radionucléides), vaisseau non spécifié	92.29.22↔	Brachythérapie interstitielle par implantation de sources radioactives amovibles en fonction du volume dans plusieurs plans, débit de dose pulsé (pulsed dose rate)
		92.29.23↔	Brachythérapie interstitielle par implantation de sources radioactives amovibles en fonction du volume dans plusieurs plans, haut débit de dose

92.29.24↔	Brachythérapie par implantation peropératoire de sources radioactives amovibles dans plusieurs plans, haut débit de dose	92.33.00↔	Radiochirurgie aux particules, SAP
92.29.29↔	Brachythérapie interstitielle par implantation de sources radioactives amovibles en fonction du volume dans plusieurs plans, autre	92.33.01↔	Autre radiothérapie de haut voltage: radiochirurgie stéréotaxique, en un temps, cérébrale
92.29.31↔	Brachythérapie interstitielle par implantation de sources radioactives permanentes, jusqu'à 10 sources	92.33.11↔	Autre radiothérapie de haut voltage: radiochirurgie stéréotaxique, en un temps, extracérébrale
92.29.32↔	Brachythérapie interstitielle par implantation de sources radioactives permanentes, de 11 à 15 sources	92.39.01↔	Autre radiothérapie de haut voltage, radiochirurgie stéréotaxique, fractionnée, cérébrale, SAP
92.29.33↔	Brachythérapie interstitielle par implantation de sources radioactives permanentes, de 16 à 20 sources	92.39.11↔	Autre radiothérapie de haut voltage, radiochirurgie stéréotaxique, fractionnée, extracérébrale, SAP
92.29.34↔	Brachythérapie interstitielle par implantation de sources radioactives permanentes, de 21 à 25 sources	92.39.20↔	Autre radiothérapie de haut voltage, radiochirurgie stéréotaxique, fractionnée: cérébrale, radiothérapie à intensité modulée
92.29.35↔	Brachythérapie interstitielle par implantation de sources radioactives permanentes, de 26 à 30 sources	92.39.21↔	Autre radiothérapie de haut voltage, radiochirurgie stéréotaxique, fractionnée: cérébrale, Intensity Modulated Arc Therapy (IMAT).
92.29.36↔	Brachythérapie interstitielle par implantation de sources radioactives permanentes, de 31 à 35 sources	92.39.22↔	Autre radiothérapie de haut voltage, radiochirurgie stéréotaxique, fractionnée: cérébrale, guidée par l'image
92.29.37↔	Brachythérapie interstitielle par implantation de sources radioactives permanentes, de 36 à 40 sources	92.39.29↔	Autre radiothérapie de haut voltage, radiochirurgie stéréotaxique, fractionnée, extracérébrale, autre
92.29.38↔	Brachythérapie interstitielle par implantation de sources radioactives permanentes, de 41 à 45 sources	92.39.30↔	Autre radiothérapie de haut voltage, radiochirurgie stéréotaxique, fractionnée: extracérébrale, radiothérapie avec modulation d'intensité
92.29.39↔	Brachythérapie interstitielle par implantation de sources radioactives permanentes, de 46 à 50 sources	92.39.31↔	Autre radiothérapie de haut voltage, radiochirurgie stéréotaxique, fractionnée: extracérébrale, Intensity Modulated Arc Therapy (IMAT).
92.29.3a↔	Brachythérapie interstitielle par implantation de sources radioactives permanentes, de 51 à 55 sources	92.39.32↔	Autre radiothérapie de haut voltage, radiochirurgie stéréotaxique, fractionnée: extracérébrale, guidée par l'image
92.29.3b↔	Brachythérapie interstitielle par implantation de sources radioactives permanentes, de 56 à 60 sources	92.39.39↔	Autre radiothérapie de haut voltage, radiochirurgie stéréotaxique, fractionnée, extracérébrale, autre
92.29.3c↔	Brachythérapie interstitielle par implantation de sources radioactives permanentes, de 61 à 65 sources	92.41↔	Radiothérapie par électrons peropératoire
92.29.3d↔	Brachythérapie interstitielle par implantation de sources radioactives permanentes, de 66 à 70 sources	99.25.21‡↔	Chimiothérapie intrapéritonéale hyperthermique [HIPEC]
92.29.3e↔	Brachythérapie interstitielle par implantation de sources radioactives permanentes, 71 sources et plus	99.25.22‡↔	Chimiothérapie hyperthermique intrathoracique [HITOC]
92.29.40↔	Brachythérapie par applicateurs superficiels, SAP	99.25.23‡↔	Chimiothérapie intrapéritonéale vaporisée [PIPAC]
92.29.49↔	Autre brachythérapie par applicateurs superficiels	99.25.24‡↔	Chimiothérapie intrathoracique vaporisée [PITAC]
92.29.51↔	Enlèvement de sources scellées de radionucléides ou d'applicateurs inactifs sous anesthésie	99.25.25‡↔	Application intrathoracique peropératoire d'une solution à base d'un agent chimiothérapeutique et fibrine du patient en tant que substance porteuse
92.30.00↔	Radiochirurgie stéréotaxique en un temps, SAP	99.25.52‡↔	Chimiothérapie moyennement complexe et intensive
92.30.01↔	Radiochirurgie stéréotaxique, en un temps: cérébrale, SAP	99.25.53‡↔	Chimiothérapie hautement complexe et intensive
92.30.02↔	Radiochirurgie stéréotaxique, en un temps: extracérébrale, SAP	99.25.54‡↔	Chimiothérapie hautement complexe et intensive: deux chimiothérapies au cours d'une hospitalisation
92.30.20↔	Radiochirurgie stéréotaxique, en un temps: cérébrale, radiothérapie à intensité modulée	99.28.01‡↔	Instillation de matériaux cytotoxiques et d'immunomodulateurs, intrathécale
92.30.21↔	Radiochirurgie stéréotaxique, en un temps: cérébrale, Intensity Modulated Arc Therapy (IMAT).	99.28.02‡↔	Instillation de matériaux cytotoxiques et d'immunomodulateurs, intracérébrale
92.30.22↔	Radiochirurgie stéréotaxique, en un temps: cérébrale, guidée par l'image	99.28.03‡↔	Instillation de matériaux cytotoxiques et d'immunomodulateurs dans la cavité pleurale
92.30.30↔	Radiochirurgie stéréotaxique, en un temps: extracérébrale, radiothérapie avec modulation d'intensité	99.28.04‡↔	Instillation de matériaux cytotoxiques et d'immunomodulateurs, intrapéritonéale
92.30.31↔	Radiochirurgie stéréotaxique, en un temps: extracérébrale, Intensity Modulated Arc Therapy (IMAT).	99.28.05‡↔	Instillation de matériaux cytotoxiques et d'immunomodulateurs dans la vessie
92.30.32↔	Radiochirurgie stéréotaxique, en un temps: extracérébrale, guidée par l'image	99.28.06‡↔	Instillation de matériaux cytotoxiques et d'immunomodulateurs dans le bassin
92.30.99↔	Radiochirurgie stéréotaxique, en un temps, autre	99.28.07‡↔	Instillation locorégionale de matériaux cytotoxiques et d'immunomodulateurs, par voie artérielle
92.31.00↔	Radiochirurgie à photons non spécifiée, cérébrale	99.60‡↔	Réanimation cardio-pulmonaire, SAP
92.31.10↔	Radiochirurgie à photons non spécifiée, extracérébrale		
92.32.00↔	Radiochirurgie photonique multisources, SAP		
92.32.01↔	Radiochirurgie photonique multisources: gamma-knife		

procédure KPP-4

00.10‡↔	Implantation de substance chimiothérapeutique	37.41↔	Implantation de système d'assistance cardiaque prothétique autour du cœur
01.10‡↔	Monitoring de la pression intracrânienne	37.52↔	Implantation de système intégral de remplacement du cœur
01.16.00‡↔	Monitoring de l'oxygénation intracrânienne (PtiO2), SAP	37.69.70‡↔	Durée de traitement avec un système d'assistance cardiovasculaire et pulmonaire, avec pompe, avec élimination de CO2, extracorporel, veino-veineux, moins de 24 heures
01.16.09‡↔	Monitoring de l'oxygénation intracrânienne (PtiO2), autre		
01.16.11‡↔	Monitoring de l'oxygénation intracrânienne (PtiO2), invasif	37.69.71‡↔	Durée de traitement avec un système d'assistance cardiovasculaire et pulmonaire, avec pompe, avec élimination de CO2, extracorporel, veino-veineux, de 24 heures à moins de 48 heures
01.16.12‡↔	Monitoring de l'oxygénation intracrânienne (PtiO2), non invasif		
01.17‡↔	Monitoring de la température cérébrale		
34.04‡↔	Drainage pleural (par insertion de cathéter intercostal)		
34.05‡↔	Création d'un shunt pleuropéritonéal		
34.09.10‡↔	Autre incision de la plèvre, lyse d'adhérences du poumon et de la paroi thoracique		

37.6a.62↔	Implantation d'un système d'assistance cardio-vasculaire et pulmonaire, avec pompe, avec oxygénateur (y compris élimination de CO ₂), extracorporel, veino-veineux, par voie percutanée	39.95.42‡↔	Hémodialyse continue, veino-veineuse à l'aide d'une pompe à sang [CVVHD], avec anticoagulation par d'autres substances: plus de 24 heures à 72 heures
37.6a.71↔	Implantation d'un système d'assistance cardio-vasculaire et pulmonaire, avec pompe, avec oxygénateur (y compris élimination de CO ₂), extracorporel, veino-artériel ou veino/veino-artériel, par chirurgie thoracique ouverte (thoracotomie, mini-thoracotomie, sternotomie)	39.95.43‡↔	Hémodialyse continue, veino-veineuse à l'aide d'une pompe à sang [CVVHD], avec anticoagulation par d'autres substances: plus de 72 heures à 144 heures
37.6a.72↔	Implantation d'un système d'assistance cardio-vasculaire et pulmonaire, avec pompe, avec oxygénateur (y compris élimination de CO ₂), extracorporel, veino-artériel ou veino-veino-artériel, par chirurgie extra-thoracique ouverte (p.ex. exposition du vaisseau sanguin)	39.95.44‡↔	Hémodialyse continue, veino-veineuse à l'aide d'une pompe à sang [CVVHD], avec anticoagulation par d'autres substances: plus de 144 heures à 264 heures
37.6a.73↔	Implantation d'un système d'assistance cardio-vasculaire et pulmonaire, avec pompe, avec oxygénateur (y compris élimination de CO ₂), extracorporel, veino-artériel ou veino-veino-artériel, par voie percutanée	39.95.45‡↔	Hémodialyse continue, veino-veineuse à l'aide d'une pompe à sang [CVVHD], avec anticoagulation par d'autres substances: plus de 264 heures à 432 heures
37.6a.81↔	Implantation de ballonnet de contre-pulsation intra-aortique (IABP), chirurgicale ouverte	39.95.46‡↔	Hémodialyse continue, veino-veineuse à l'aide d'une pompe à sang [CVVHD], avec anticoagulation par d'autres substances: plus de 432 heures
37.6a.82↔	Implantation de ballonnet de contre-pulsation intra-aortique (IABP), percutanée	39.95.60‡↔	Hémofiltration intermittente, SAP
37.6a.a1‡↔	Implantation d'un système d'assistance cardio-vasculaire et pulmonaire, sans pompe, avec élimination de CO ₂ , extracorporel, artério-veineux, par chirurgie extra-thoracique ouverte (p.ex. exposition de vaisseau sanguin)	39.95.61‡↔	Hémofiltration intermittente, avec anticoagulation par héparine ou sans anticoagulation
37.6a.a2‡↔	Implantation d'un système d'assistance cardio-vasculaire et pulmonaire, sans pompe, avec élimination de CO ₂ , extracorporel, artério-veineux, par voie percutanée	39.95.62‡↔	Hémofiltration intermittente, avec anticoagulation par d'autres substances
37.6b.41↔	Retrait d'un système d'assistance cardio-vasculaire, avec pompe, sans fonction d'échange gazeux, intravasculaire (y compris intracardiaque), ventriculaire gauche, par voie percutanée	39.95.63‡↔	Hémofiltration intermittente prolongée, avec anticoagulation par héparine ou sans anticoagulation
37.6b.42↔	Retrait d'un système d'assistance cardio-vasculaire, avec pompe, sans fonction d'échange gazeux, intravasculaire (y compris intracardiaque), ventriculaire droit, par voie percutanée	39.95.64‡↔	Hémofiltration intermittente prolongée, avec anticoagulation par d'autres substances
39.95.10‡↔	Hémodialyse, SAP	39.95.70‡↔	Hémofiltration continue, veino-veineuse à l'aide d'une pompe à sang [CVVH], avec anticoagulation par héparine ou sans anticoagulation, durée non précisée
39.95.19‡↔	Hémodialyse, autre	39.95.71‡↔	Hémofiltration continue, veino-veineuse à l'aide d'une pompe à sang [CVVH], avec anticoagulation par héparine ou sans anticoagulation: jusqu'à 24 heures
39.95.20‡↔	Hémodialyse intermittente, SAP	39.95.72‡↔	Hémofiltration continue, veino-veineuse à l'aide d'une pompe à sang [CVVH], avec anticoagulation par héparine ou sans anticoagulation: plus de 24 heures à 72 heures
39.95.21‡↔	Hémodialyse intermittente, avec anticoagulation par héparine ou sans anticoagulation	39.95.73‡↔	Hémofiltration continue, veino-veineuse à l'aide d'une pompe à sang [CVVH], avec anticoagulation par héparine ou sans anticoagulation: plus de 72 heures à 144 heures
39.95.22‡↔	Hémodialyse intermittente, avec anticoagulation par d'autres substances	39.95.74‡↔	Hémofiltration continue, veino-veineuse à l'aide d'une pompe à sang [CVVH], avec anticoagulation par héparine ou sans anticoagulation: plus de 144 heures à 264 heures
39.95.23‡↔	Hémodialyse intermittente prolongée, avec anticoagulation par héparine ou sans anticoagulation	39.95.75‡↔	Hémofiltration continue, veino-veineuse à l'aide d'une pompe à sang [CVVH], avec anticoagulation par héparine ou sans anticoagulation: plus de 264 heures à 432 heures
39.95.24‡↔	Hémodialyse intermittente prolongée, avec anticoagulation par d'autres substances	39.95.76‡↔	Hémofiltration continue, veino-veineuse à l'aide d'une pompe à sang [CVVH], avec anticoagulation par héparine ou sans anticoagulation: plus de 432 heures
39.95.30‡↔	Hémodialyse continue, veino-veineuse à l'aide d'une pompe à sang [CVVHD], avec anticoagulation par héparine ou sans anticoagulation, durée non précisée	39.95.80‡↔	Hémofiltration continue, veino-veineuse à l'aide d'une pompe à sang [CVVH], avec anticoagulation par d'autres substances, durée non précisée
39.95.31‡↔	Hémodialyse continue, veino-veineuse à l'aide d'une pompe à sang [CVVHD], avec anticoagulation par héparine ou sans anticoagulation: jusqu'à 24 heures	39.95.81‡↔	Hémofiltration continue, veino-veineuse à l'aide d'une pompe à sang [CVVH], avec anticoagulation par d'autres substances: jusqu'à 24 heures
39.95.32‡↔	Hémodialyse continue, veino-veineuse à l'aide d'une pompe à sang [CVVHD], avec anticoagulation par héparine ou sans anticoagulation: plus de 24 heures à 72 heures	39.95.82‡↔	Hémofiltration continue, veino-veineuse à l'aide d'une pompe à sang [CVVH], avec anticoagulation par d'autres substances: plus de 24 heures à 72 heures
39.95.33‡↔	Hémodialyse continue, veino-veineuse à l'aide d'une pompe à sang [CVVHD], avec anticoagulation par héparine ou sans anticoagulation: plus de 72 heures à 144 heures	39.95.83‡↔	Hémofiltration continue, veino-veineuse à l'aide d'une pompe à sang [CVVH], avec anticoagulation par d'autres substances: plus de 72 heures à 144 heures
39.95.34‡↔	Hémodialyse continue, veino-veineuse à l'aide d'une pompe à sang [CVVHD], avec anticoagulation par héparine ou sans anticoagulation: plus de 144 heures à 264 heures	39.95.84‡↔	Hémofiltration continue, veino-veineuse à l'aide d'une pompe à sang [CVVH], avec anticoagulation par d'autres substances: plus de 144 heures à 264 heures
39.95.35‡↔	Hémodialyse continue, veino-veineuse à l'aide d'une pompe à sang [CVVHD], avec anticoagulation par héparine ou sans anticoagulation: plus de 264 heures à 432 heures	39.95.85‡↔	Hémofiltration continue, veino-veineuse à l'aide d'une pompe à sang [CVVH], avec anticoagulation par d'autres substances: plus de 264 heures à 432 heures
39.95.36‡↔	Hémodialyse continue, veino-veineuse à l'aide d'une pompe à sang [CVVHD], avec anticoagulation par héparine ou sans anticoagulation: plus de 432 heures	39.95.86‡↔	Hémofiltration continue, veino-veineuse à l'aide d'une pompe à sang [CVVH], avec anticoagulation par d'autres substances: plus de 432 heures
39.95.40‡↔	Hémodialyse continue, veino-veineuse à l'aide d'une pompe à sang [CVVHD], avec anticoagulation par d'autres substances, durée non précisée	39.95.a0‡↔	Hémofiltration continue, artério-veineuse (CAVH), durée non précisée
39.95.41‡↔	Hémodialyse continue, veino-veineuse à l'aide d'une pompe à sang [CVVHD], avec anticoagulation par d'autres substances: jusqu'à 24 heures	39.95.a1‡↔	Hémofiltration continue, artério-veineuse (CAVH): jusqu'à 24 heures
		39.95.a2‡↔	Hémofiltration continue, artério-veineuse (CAVH): plus de 24 heures à 72 heures
		39.95.a3‡↔	Hémofiltration continue, artério-veineuse (CAVH): plus de 72 heures à 144 heures

39.95.a4†↔	Hémodiafiltration continue, artério-veineuse (CAVH): plus de 144 heures à 264 heures	39.97.13†↔	Perfusion de membre, isolée, avec cytotatique ainsi que facteur de nécrose tumorale
39.95.a5†↔	Hémodiafiltration continue, artério-veineuse (CAVH): plus de 264 heures à 432 heures	39.97.19†↔	Perfusion de membre, isolée, autres substances
39.95.a6†↔	Hémodiafiltration continue, artério-veineuse (CAVH): plus de 432 heures	50.92†↔	Assistance hépatique extracorporelle
39.95.b0†↔	Hémodiafiltration intermittente, SAP	51.95.00†↔	Ablation d'endoprothèse de voie biliaire, SAP
39.95.b1†↔	Hémodiafiltration intermittente, avec anticoagulation par héparine ou sans anticoagulation	51.95.10†↔	Ablation d'endoprothèse de voie biliaire, par endoscopie
39.95.b2†↔	Hémodiafiltration intermittente, avec anticoagulation par d'autres substances	51.95.11†↔	Ablation d'endoprothèse de voie biliaire, par voie percutanée transhépatique
39.95.b3†↔	Hémodiafiltration intermittente prolongée, avec anticoagulation par héparine ou sans anticoagulation	51.95.99†↔	Ablation d'endoprothèse de voie biliaire, autre
39.95.b9†↔	Hémodiafiltration intermittente prolongée, avec anticoagulation par d'autres substances	54.98.00†↔	Dialyse péritonéale, SAP
39.95.c0†↔	Hémodiafiltration continue, veino-veineuse à l'aide d'une pompe à sang [CVVHDF], avec anticoagulation par héparine ou sans anticoagulation, durée non précisée	54.98.09†↔	Dialyse péritonéale, autre
39.95.c1†↔	Hémodiafiltration continue, veino-veineuse à l'aide d'une pompe à sang [CVVHDF], avec anticoagulation par héparine ou sans anticoagulation: jusqu'à 24 heures	54.98.11†↔	Dialyse péritonéale intermittente (DPI), assistée par une machine
39.95.c2†↔	Hémodiafiltration continue, veino-veineuse à l'aide d'une pompe à sang [CVVHDF], avec anticoagulation par héparine ou sans anticoagulation: plus de 24 heures à 72 heures	54.98.21†↔	Dialyse péritonéale continue, non assistée par une machine (CAPD), jusqu'à 24 heures
39.95.c3†↔	Hémodiafiltration continue, veino-veineuse à l'aide d'une pompe à sang [CVVHDF], avec anticoagulation par héparine ou sans anticoagulation: plus de 72 heures à 144 heures	54.98.22†↔	Dialyse péritonéale continue, non assistée par une machine (CAPD), plus de 24 heures à 72 heures
39.95.c4†↔	Hémodiafiltration continue, veino-veineuse à l'aide d'une pompe à sang [CVVHDF], avec anticoagulation par héparine ou sans anticoagulation: plus de 144 heures à 264 heures	54.98.23†↔	Dialyse péritonéale continue, non assistée par une machine (CAPD), plus de 72 heures à 144 heures
39.95.c5†↔	Hémodiafiltration continue, veino-veineuse à l'aide d'une pompe à sang [CVVHDF], avec anticoagulation par héparine ou sans anticoagulation: plus de 264 heures à 432 heures	54.98.24†↔	Dialyse péritonéale continue, non assistée par une machine (CAPD), plus de 144 heures à 264 heures
39.95.c6†↔	Hémodiafiltration continue, veino-veineuse à l'aide d'une pompe à sang [CVVHDF], avec anticoagulation par héparine ou sans anticoagulation: plus de 432 heures	54.98.25†↔	Dialyse péritonéale continue, non assistée par une machine (CAPD), plus de 264 heures à 432 heures
39.95.d0†↔	Hémodiafiltration continue, veino-veineuse à l'aide d'une pompe à sang [CVVHDF], avec anticoagulation par d'autres substances, SAP	54.98.26†↔	Dialyse péritonéale continue, non assistée par une machine (CAPD), plus de 432 heures
39.95.d1†↔	Hémodiafiltration continue, veino-veineuse à l'aide d'une pompe à sang [CVVHDF], avec anticoagulation par d'autres substances: jusqu'à 24 heures	54.98.31†↔	Dialyse péritonéale continue, assistée par une machine (APD), avec appareils supplémentaires, jusqu'à 24 heures
39.95.d2†↔	Hémodiafiltration continue, veino-veineuse à l'aide d'une pompe à sang [CVVHDF], avec anticoagulation par d'autres substances: plus de 24 heures à 72 heures	54.98.32†↔	Dialyse péritonéale continue, assistée par une machine (APD), avec appareils supplémentaires, plus de 24 heures à 72 heures
39.95.d3†↔	Hémodiafiltration continue, veino-veineuse à l'aide d'une pompe à sang [CVVHDF], avec anticoagulation par d'autres substances: plus de 72 heures à 144 heures	54.98.33†↔	Dialyse péritonéale continue, assistée par une machine (APD), avec appareils supplémentaires, plus de 72 heures à 144 heures
39.95.d4†↔	Hémodiafiltration continue, veino-veineuse à l'aide d'une pompe à sang [CVVHDF], avec anticoagulation par d'autres substances: plus de 144 heures à 264 heures	54.98.34†↔	Dialyse péritonéale continue, assistée par une machine (APD), avec appareils supplémentaires, plus de 144 heures à 264 heures
39.95.d5†↔	Hémodiafiltration continue, veino-veineuse à l'aide d'une pompe à sang [CVVHDF], avec anticoagulation par d'autres substances: plus de 264 heures à 432 heures	54.98.35†↔	Dialyse péritonéale continue, assistée par une machine (APD), avec appareils supplémentaires, plus de 264 heures à 432 heures
39.95.d9†↔	Hémodiafiltration continue, veino-veineuse à l'aide d'une pompe à sang [CVVHDF], avec anticoagulation par d'autres substances: plus d'heures	54.98.36†↔	Dialyse péritonéale continue, assistée par une machine (APD), avec appareils supplémentaires, plus de 432 heures
39.95.e0†↔	Hémodiafiltration continue, artério-veineuse (CAVHDF), durée non précisée	92.20↔	Perfusion d'isotope radioactif liquide
39.95.e1†↔	Hémodiafiltration continue, artério-veineuse (CAVHDF): jusqu'à 24 heures	92.21.00↔	Radiothérapie superficielle: SAP
39.95.e2†↔	Hémodiafiltration continue, artério-veineuse (CAVHDF): plus de 24 heures à 72 heures	92.21.01↔	Radiothérapie superficielle: jusqu'à 2 champs d'irradiation
39.95.e3†↔	Hémodiafiltration continue, artério-veineuse (CAVHDF): plus de 72 heures à 144 heures	92.21.02↔	Radiothérapie superficielle: plus de 2 champs d'irradiation
39.95.e4†↔	Hémodiafiltration continue, artério-veineuse (CAVHDF): plus de 144 heures à 264 heures	92.22.00↔	Radiothérapie en orthovoltage: SAP
39.95.e5†↔	Hémodiafiltration continue, artério-veineuse (CAVHDF): plus de 264 heures à 432 heures	92.22.01↔	Radiothérapie en orthovoltage: jusqu'à 2 champs d'irradiation
39.95.e6†↔	Hémodiafiltration continue, artério-veineuse (CAVHDF): plus de 432 heures	92.22.02↔	Radiothérapie en orthovoltage: plus de 2 champs d'irradiation
39.97.11†↔	Perfusion de membre, isolée, avec cytotatique	92.22.11↔	Radiothérapie peropératoire par rayons X, jusqu'à 300 kV
39.97.12†↔	Perfusion de membre, isolée, avec facteur de nécrose tumorale	92.22.12↔	Radiothérapie peropératoire par rayons X, 300 kV - < 1 MV
		92.22.19↔	Autre radiothérapie peropératoire par rayons X
		92.23.00↔	Radiothérapie de haut voltage: SAP
		92.23.01↔	Appareil de télécobalt, jusqu'à 2 champs d'irradiation
		92.23.02↔	Appareil de télécobalt, 3 à 4 champs d'irradiation
		92.23.03↔	Appareil de télécobalt plus de 4 champs d'irradiation ou radiothérapie conformationnelle en 3D
		92.23.08↔	Radiothérapie de haut voltage: autres isotopes
		92.23.09↔	Autre appareil de télécobalt
		92.24.00↔	Téléradiothérapie à photons, accélérateur linéaire, SAP
		92.24.01↔	Téléradiothérapie à photons, accélérateur linéaire, irradiation large
		92.24.02↔	Téléradiothérapie à photons, accélérateur linéaire, irradiation hémicorporelle
		92.24.03↔	Téléradiothérapie à photons, accélérateur linéaire, irradiation corporelle totale
		92.24.04↔	Téléradiothérapie à photons, accélérateur linéaire, radiothérapie peropératoire
		92.24.09↔	Téléradiothérapie à photons, accélérateur linéaire, autre
		92.24.11↔	Téléradiothérapie à photons, accélérateur linéaire, positionnement guidé par l'image (IGRT), jusqu'à 2 champs d'irradiation

92.24.12↔	Téléradiothérapie à photons, accélérateur linéaire, positionnement guidé par l'image (IGRT), plus de 2 champs d'irradiation	92.27.31↔	Implantation ou insertion d'élément radioactif (brachythérapie par des sources scellées de radionucléides), vaisseau coronaire
92.24.13↔	Téléradiothérapie à photons, accélérateur linéaire, positionnement guidé par l'image (IGRT), radiothérapie conformationnelle en 3D	92.27.39↔	Implantation ou insertion d'élément radioactif (brachythérapie par des sources scellées de radionucléides), autre vaisseau
92.24.14↔	Téléradiothérapie à photons, accélérateur linéaire, positionnement guidé par l'image (IGRT), radiothérapie avec modulation d'intensité	92.27.40↔	Implantation ou insertion peropératoire d'élément radioactif (brachythérapie par des sources scellées de radionucléides)
92.24.21↔	Téléradiothérapie à photons, accélérateur linéaire, sans guidage par l'image, jusqu'à 2 champs d'irradiation	92.27.70↔	Moulages radioactifs, SAP
92.24.22↔	Téléradiothérapie à photons, accélérateur linéaire, sans guidage par l'image, plus de 2 champs d'irradiation	92.27.71↔	Moulages radioactifs: construction et application de moulage radioactif superficiel
92.24.23↔	Téléradiothérapie à photons, accélérateur linéaire, sans guidage par l'image, radiothérapie conformationnelle en 3D	92.27.72↔	Moulages radioactifs: construction et pose d'applicateur non utilisé sur la surface corporelle
92.24.24↔	Téléradiothérapie à photons, accélérateur linéaire, sans guidage par l'image, radiothérapie avec modulation d'intensité	92.27.73↔	Moulages radioactifs: construction et pose d'applicateur oculaire
92.24.30↔	Téléradiothérapie à photons: radiothérapie hautement complexe à l'aide d'équipements spécialisés	92.27.79↔	Autres moulages radioactifs
92.25.00↔	Téléradiothérapie par électron, accélérateur linéaire, SAP	92.28.00↔	Injection, instillation ou administration orale de radio-isotope, SAP
92.25.01↔	Téléradiothérapie par électron, accélérateur linéaire, irradiation large	92.28.01↔	Instillation d'un radionucléide libre dans l'articulation
92.25.02↔	Téléradiothérapie par électron, accélérateur linéaire, irradiation hémicorporelle	92.28.02↔	Traitement à l'iode radioactif, dose thérapeutique de I-131 jusqu'à 1,2 GBq, sans administration de thyrotropine recombinante (rh-TSH)
92.25.03↔	Téléradiothérapie par électron, accélérateur linéaire, irradiation corporelle totale	92.28.03↔	Traitement à l'iode radioactif, dose thérapeutique de I-131 jusqu'à 1,2 GBq, avec administration de thyrotropine recombinante (rh-TSH)
92.25.04↔	Téléradiothérapie par électron, accélérateur linéaire, radiothérapie peropératoire	92.28.04↔	Traitement à l'iode radioactif, dose thérapeutique de I-131 de plus de 1,2 GBq à moins de 5 GBq, sans administration de thyrotropine recombinante (rh-TSH)
92.25.09↔	Téléradiothérapie par électron, accélérateur linéaire, autre	92.28.05↔	Traitement à l'iode radioactif, dose thérapeutique de I-131 de plus de 1,2 GBq à moins de 5 GBq, avec administration de thyrotropine recombinante (rh-TSH)
92.25.11↔	Téléradiothérapie par électron, accélérateur linéaire, positionnement guidé par l'image	92.28.06↔	Traitement à l'iode radioactif, dose thérapeutique de I-131 de 5 GBq et plus, sans administration de thyrotropine recombinante (rh-TSH)
92.25.12↔	Téléradiothérapie par électron, accélérateur linéaire, positionnement guidé par l'image, jusqu'à 2 champs d'irradiation	92.28.07↔	Traitement à l'iode radioactif, dose thérapeutique de I-131 de 5 GBq et plus, avec administration de thyrotropine recombinante (rh-TSH)
92.25.13↔	Téléradiothérapie par électron, accélérateur linéaire, positionnement guidé par l'image, plus de 2 champs d'irradiation	92.28.11↔	Thérapie de métastases osseuses par radionucléides libres
92.25.14↔	Téléradiothérapie par électron, accélérateur linéaire, positionnement guidé par l'image, radiothérapie conformationnelle en 3D	92.28.13↔	Radiothérapie par ciblage de récepteurs avec des analogues de la somatostatine conjugués au DOTA
92.25.15↔	Téléradiothérapie par électron, accélérateur linéaire, positionnement guidé par l'image, radiothérapie avec modulation d'intensité	92.28.20↔	Radioimmunothérapie par 90Y-ibritumomab-tiuxétan, parentérale
92.25.21↔	Téléradiothérapie par électron, accélérateur linéaire, sans guidage par l'image, jusqu'à 2 champs d'irradiation	92.28.21↔	Administration parentérale de I-131-MIBG (méta-iodobenzylguanidine marquée à l'iode-131)
92.25.22↔	Téléradiothérapie par électron, accélérateur linéaire, sans guidage par l'image, plus de 2 champs d'irradiation	92.28.22↔	Radioimmunothérapie par iode 131 [I-131] tositumomab, par voie parentérale
92.25.23↔	Téléradiothérapie par électron, accélérateur linéaire, sans guidage par l'image, radiothérapie conformationnelle en 3D	92.28.23↔	Radioimmunothérapie par autres anticorps, parentérale
92.25.24↔	Téléradiothérapie par électron, accélérateur linéaire, sans guidage par l'image, radiothérapie avec modulation d'intensité	92.28.31↔	Radio-chimioembolisation intravasculaire sélective par le I-131-lipiodol
92.26.00↔	Autre téléradiothérapie par particule radioactive, SAP	92.28.32↔	Radiothérapie intravasculaire sélective (SIRT) par embolisation avec des microsphères marquées à l'yttrium-90
92.26.99↔	Autre téléradiothérapie par particule radioactive, autre	92.28.33↔	Brachythérapie endovasculaire au rhénium-188
92.27.00↔	Implantation ou insertion d'élément radioactif (brachythérapie par des sources scellées de radionucléides), surface corporelle, site d'application autre ou non spécifié	92.28.99↔	Injection, instillation ou administration orale de radio-isotopes, autre
92.27.10↔	Implantation ou insertion d'élément radioactif (brachythérapie par des sources scellées de radionucléides), organes génitaux féminins, SAP	92.29.00↔	Brachythérapie par des sources scellées de radionucléides, SAP
92.27.11↔	Implantation ou insertion d'élément radioactif (brachythérapie par des sources scellées de radionucléides), intra-utérine	92.29.09↔	Autre brachythérapie par des sources scellées de radionucléides
92.27.12↔	Implantation ou insertion d'élément radioactif (brachythérapie par des sources scellées de radionucléides), intravaginale	92.29.11↔	Brachythérapie interstitielle par implantation de sources radioactives amovibles dans un seul plan, faible débit de dose
92.27.13↔	Implantation ou insertion d'élément radioactif (brachythérapie par des sources scellées de radionucléides), intra-utérine et intravaginale combinée	92.29.12↔	Brachythérapie interstitielle par implantation de sources radioactives amovibles dans un seul plan, débit de dose pulsé (pulsed dose rate)
92.27.21↔	Implantation ou insertion d'élément radioactif (brachythérapie par des sources scellées de radionucléides), surface corporelle	92.29.13↔	Brachythérapie interstitielle par implantation de sources radioactives amovibles dans un seul plan, haut débit de dose
92.27.22↔	Implantation ou insertion d'élément radioactif (brachythérapie par des sources scellées de radionucléides), intracavitaire	92.29.19↔	Brachythérapie interstitielle par implantation de sources radioactives amovibles dans un seul plan, autre
92.27.23↔	Implantation ou insertion d'élément radioactif (brachythérapie par des sources scellées de radionucléides), intraluminaire	92.29.21↔	Brachythérapie interstitielle par implantation de sources radioactives amovibles en fonction du volume dans plusieurs plans, faible débit de dose
92.27.30↔	Implantation ou insertion d'élément radioactif (brachythérapie par des sources scellées de radionucléides), vaisseau non spécifié	92.29.22↔	Brachythérapie interstitielle par implantation de sources radioactives amovibles en fonction du volume dans plusieurs plans, débit de dose pulsé (pulsed dose rate)
		92.29.23↔	Brachythérapie interstitielle par implantation de sources radioactives amovibles en fonction du volume dans plusieurs plans, haut débit de dose

92.29.24↔	Brachythérapie par implantation peropératoire de sources radioactives amovibles dans plusieurs plans, haut débit de dose	92.39.22↔	Autre radiothérapie de haut voltage, radiochirurgie stéréotaxique, fractionnée: cérébrale, guidée par l'image
92.29.29↔	Brachythérapie interstitielle par implantation de sources radioactives amovibles en fonction du volume dans plusieurs plans, autre	92.39.29↔	Autre radiothérapie de haut voltage, radiochirurgie stéréotaxique, fractionnée, extracérébrale, autre
92.29.31↔	Brachythérapie interstitielle par implantation de sources radioactives permanentes, jusqu'à 10 sources	92.39.30↔	Autre radiothérapie de haut voltage, radiochirurgie stéréotaxique, fractionnée: extracérébrale, radiothérapie avec modulation d'intensité
92.29.32↔	Brachythérapie interstitielle par implantation de sources radioactives permanentes, de 11 à 15 sources	92.39.31↔	Autre radiothérapie de haut voltage, radiochirurgie stéréotaxique, fractionnée: extracérébrale, Intensity Modulated Arc Therapy (IMAT).
92.29.33↔	Brachythérapie interstitielle par implantation de sources radioactives permanentes, de 16 à 20 sources	92.39.32↔	Autre radiothérapie de haut voltage, radiochirurgie stéréotaxique, fractionnée: extracérébrale, guidée par l'image
92.29.34↔	Brachythérapie interstitielle par implantation de sources radioactives permanentes, de 21 à 25 sources	92.39.39↔	Autre radiothérapie de haut voltage, radiochirurgie stéréotaxique, fractionnée, extracérébrale, autre
92.29.35↔	Brachythérapie interstitielle par implantation de sources radioactives permanentes, de 26 à 30 sources	92.41↔	Radiothérapie par électrons peropératoire
92.29.36↔	Brachythérapie interstitielle par implantation de sources radioactives permanentes, de 31 à 35 sources	93.59.51‡↔	Traitement complexe de colonisation ou d'infection à agents infectieux multirésistants, d'au moins 7 à 13 jours de traitement
92.29.37↔	Brachythérapie interstitielle par implantation de sources radioactives permanentes, de 36 à 40 sources	93.59.52‡↔	Traitement complexe de colonisation ou d'infection à agents infectieux multirésistants, d'au moins 14 à 20 jours de traitement
92.29.38↔	Brachythérapie interstitielle par implantation de sources radioactives permanentes, de 41 à 45 sources	93.59.53‡↔	Traitement complexe de colonisation ou d'infection à agents infectieux multirésistants, 21 jours et plus de traitement
92.29.39↔	Brachythérapie interstitielle par implantation de sources radioactives permanentes, de 46 à 50 sources	99.01‡↔	Transfusion d'échange
92.29.3a↔	Brachythérapie interstitielle par implantation de sources radioactives permanentes, de 51 à 55 sources	99.04.11‡↔	Transfusion de globules rouges concentrés, 6 à 10 UT
92.29.3b↔	Brachythérapie interstitielle par implantation de sources radioactives permanentes, de 56 à 60 sources	99.04.12‡↔	Transfusion de globules rouges concentrés, 11 à 15 UT
92.29.3c↔	Brachythérapie interstitielle par implantation de sources radioactives permanentes, de 61 à 65 sources	99.04.14‡↔	Transfusion de globules rouges concentrés, 16 UT à 20 UT
92.29.3d↔	Brachythérapie interstitielle par implantation de sources radioactives permanentes, de 66 à 70 sources	99.04.15‡↔	Transfusion de globules rouges concentrés, 21 UT à 30 UT
92.29.3e↔	Brachythérapie interstitielle par implantation de sources radioactives permanentes, 71 sources et plus	99.04.16‡↔	Transfusion de globules rouges concentrés, 31 UT à 40 UT
92.29.40↔	Brachythérapie par applicateurs superficiels, SAP	99.04.17‡↔	Transfusion de globules rouges concentrés, 41 UT à 50 UT
92.29.49↔	Autre brachythérapie par applicateurs superficiels	99.04.18‡↔	Transfusion de globules rouges concentrés, 51 UT à 60 UT
92.29.51↔	Enlèvement de sources scellées de radionucléides ou d'applicateurs inactifs sous anesthésie	99.04.19‡↔	Transfusion de globules rouges concentrés, 61 UT à 70 UT
92.30.00↔	Radiochirurgie stéréotaxique en un temps, SAP	99.04.1a‡↔	Transfusion de globules rouges concentrés, 71 UT à 80 UT
92.30.01↔	Radiochirurgie stéréotaxique, en un temps: cérébrale, SAP	99.04.1b‡↔	Transfusion de globules rouges concentrés, 81 UT à 90 UT
92.30.02↔	Radiochirurgie stéréotaxique, en un temps: extracérébrale, SAP	99.04.1c‡↔	Transfusion de globules rouges concentrés, 91 UT à 100 UT
92.30.20↔	Radiochirurgie stéréotaxique, en un temps: cérébrale, radiothérapie à intensité modulée	99.04.1d‡↔	Transfusion de globules rouges concentrés, 101 UT à 115 UT
92.30.21↔	Radiochirurgie stéréotaxique, en un temps: cérébrale, Intensity Modulated Arc Therapy (IMAT).	99.04.1e‡↔	Transfusion de globules rouges concentrés, 116 UT à 130 UT
92.30.22↔	Radiochirurgie stéréotaxique, en un temps: cérébrale, guidée par l'image	99.04.1f‡↔	Transfusion de globules rouges concentrés, 131 UT à 145 UT
92.30.30↔	Radiochirurgie stéréotaxique, en un temps: extracérébrale, radiothérapie avec modulation d'intensité	99.04.1g‡↔	Transfusion de globules rouges concentrés, 146 UT à 160 UT
92.30.31↔	Radiochirurgie stéréotaxique, en un temps: extracérébrale, Intensity Modulated Arc Therapy (IMAT).	99.04.1h‡↔	Transfusion de globules rouges concentrés, 161 UT à 175 UT
92.30.32↔	Radiochirurgie stéréotaxique, en un temps: extracérébrale, guidée par l'image	99.04.1i‡↔	Transfusion de globules rouges concentrés, 176 UT à 190 UT
92.30.99↔	Radiochirurgie stéréotaxique, en un temps, autre	99.04.1j‡↔	Transfusion de globules rouges concentrés, 191 UT à 205 UT
92.31.00↔	Radiochirurgie à photons non spécifiée, cérébrale	99.04.1k‡↔	Transfusion de globules rouges concentrés, 206 UT à 220 UT
92.31.10↔	Radiochirurgie à photons non spécifiée, extracérébrale	99.04.1l‡↔	Transfusion de globules rouges concentrés, 221 UT à 235 UT
92.32.00↔	Radiochirurgie photonique multisources, SAP	99.04.1m‡	Transfusion de globules rouges concentrés, 236 UT à 250 UT
92.32.01↔	Radiochirurgie photonique multisources: gamma-knife	↔	
92.33.00↔	Radiochirurgie aux particules, SAP	99.04.1n‡↔	Transfusion de globules rouges concentrés, 251 UT à 265 UT
92.33.01↔	Autre radiothérapie de haut voltage: radiochirurgie stéréotaxique, en un temps, cérébrale	99.04.1o‡↔	Transfusion de globules rouges concentrés, 266 UT à 280 UT
92.33.11↔	Autre radiothérapie de haut voltage: radiochirurgie stéréotaxique, en un temps, extracérébrale	99.04.1p‡↔	Transfusion de globules rouges concentrés, 281 UT et plus
92.39.01↔	Autre radiothérapie de haut voltage, radiochirurgie stéréotaxique, fractionnée, cérébrale, SAP	99.04.22‡↔	Transfusion de concentrés érythrocytaires irradiés, 6 à 10 UT
92.39.11↔	Autre radiothérapie de haut voltage, radiochirurgie stéréotaxique, fractionnée, extracérébrale, SAP	99.04.23‡↔	Transfusion de concentrés érythrocytaires irradiés, 11 à 15 UT
92.39.20↔	Autre radiothérapie de haut voltage, radiochirurgie stéréotaxique, fractionnée: cérébrale, radiothérapie à intensité modulée	99.04.24‡↔	Transfusion de concentrés érythrocytaires irradiés, 16 à 20 UT
92.39.21↔	Autre radiothérapie de haut voltage, radiochirurgie stéréotaxique, fractionnée: cérébrale, Intensity Modulated Arc Therapy (IMAT).	99.04.25‡↔	Transfusion de concentrés érythrocytaires irradiés, 21 à 30 UT
		99.04.26‡↔	Transfusion de concentrés érythrocytaires irradiés, 31 à 40 UT
		99.04.27‡↔	Transfusion de concentrés érythrocytaires irradiés, 41 à 50 UT
		99.04.28‡↔	Transfusion de concentrés érythrocytaires irradiés, 51 à 60 UT
		99.04.2a‡↔	Transfusion de concentrés érythrocytaires irradiés, 61 à 70 UT
		99.04.2b‡↔	Transfusion de concentrés érythrocytaires irradiés, 71 à 80 UT
		99.04.2c‡↔	Transfusion de concentrés érythrocytaires irradiés, 81 à 90 UT
		99.04.2d‡↔	Transfusion de concentrés érythrocytaires irradiés, 91 à 100 UT
		99.04.2e‡↔	Transfusion de concentrés érythrocytaires irradiés, 101 à 115 UT
		99.04.2f‡↔	Transfusion de concentrés érythrocytaires irradiés, 116 à 130 UT
		99.04.2g‡↔	Transfusion de concentrés érythrocytaires irradiés, 131 à 145 UT
		99.04.2h‡↔	Transfusion de concentrés érythrocytaires irradiés, 146 à 160 UT
		99.04.2i‡↔	Transfusion de concentrés érythrocytaires irradiés, 161 à 175 UT
		99.04.2j‡↔	Transfusion de concentrés érythrocytaires irradiés, 176 à 190 UT

99.04.2k†↔	Transfusion de concentrés érythrocytaires irradiés, 191 à 205 UT	99.05.6a†↔	Transfusion de concentrés de plaquettes du patient, 15 à 17 concentrés
99.04.2l†↔	Transfusion de concentrés érythrocytaires irradiés, 206 à 220 UT	99.05.6b†↔	Transfusion de concentrés de plaquettes du patient, 18 à 20 concentrés
99.04.2m†↔	Transfusion de concentrés érythrocytaires irradiés, 221 à 235 UT	99.05.6c†↔	Transfusion de concentrés de plaquettes du patient, 21 à 23 concentrés
99.04.2n†↔	Transfusion de concentrés érythrocytaires irradiés, 236 à 250 UT	99.05.6d†↔	Transfusion de concentrés de plaquettes du patient, 24 à 26 concentrés
99.04.2o†↔	Transfusion de concentrés érythrocytaires irradiés, 251 à 265 UT	99.05.6e†↔	Transfusion de concentrés de plaquettes du patient, 27 à 29 concentrés
99.04.2p†↔	Transfusion de concentrés érythrocytaires irradiés, 266 à 280 UT	99.05.6f†↔	Transfusion de concentrés de plaquettes du patient, 30 à 32 concentrés
99.04.2q†↔	Transfusion de concentrés érythrocytaires irradiés, 281 UT et plus	99.05.6g†↔	Transfusion de concentrés de plaquettes du patient, 33 à 35 concentrés
99.04.32†↔	Transfusion de concentrés érythrocytaires cryoconservés, 6 à 10 UT	99.05.6h†↔	Transfusion de concentrés de plaquettes du patient, 36 à 38 concentrés
99.04.33†↔	Transfusion de concentrés érythrocytaires cryoconservés, 11 à 15 UT	99.05.6i†↔	Transfusion de concentrés de plaquettes du patient, 39 à 41 concentrés
99.04.34†↔	Transfusion de concentrés érythrocytaires cryoconservés, 16 à 20 UT	99.05.6j†↔	Transfusion de concentrés de plaquettes du patient, 42 à 44 concentrés
99.04.35†↔	Transfusion de concentrés érythrocytaires cryoconservés, 21 à 30 UT	99.05.6k†↔	Transfusion de concentrés de plaquettes du patient, 45 à 47 concentrés
99.04.36†↔	Transfusion de concentrés érythrocytaires cryoconservés, 31 UT et plus	99.05.6l†↔	Transfusion de concentrés de plaquettes du patient, 48 à 50 concentrés
99.05.44†↔	Transfusion de concentrés de plaquettes, 4 concentrés	99.05.6m†↔	Transfusion de concentrés de plaquettes du patient, 51 à 53 concentrés
99.05.45†↔	Transfusion de concentrés de plaquettes, 5 concentrés	99.05.6n†↔	Transfusion de concentrés de plaquettes du patient, 54 à 56 concentrés
99.05.46†↔	Transfusion de concentrés de plaquettes, 6 à 8 concentrés	99.05.6o†↔	Transfusion de concentrés de plaquettes du patient, 57 à 59 concentrés
99.05.47†↔	Transfusion de concentrés de plaquettes, 9 à 11 concentrés	99.05.6p†↔	Transfusion de concentrés de plaquettes du patient, 60 à 62 concentrés
99.05.48†↔	Transfusion de concentrés de plaquettes, 12 à 14 concentrés	99.05.6q†↔	Transfusion de concentrés de plaquettes du patient, 63 à 65 concentrés
99.05.4a†↔	Transfusion de concentrés de plaquettes, 15 à 17 concentrés	99.05.6r†↔	Transfusion de concentrés de plaquettes du patient, 66 à 68 concentrés
99.05.4b†↔	Transfusion de concentrés de plaquettes, 18 à 20 concentrés	99.05.6s†↔	Transfusion de concentrés de plaquettes du patient, 69 concentrés et plus
99.05.4c†↔	Transfusion de concentrés de plaquettes, 21 à 23 concentrés	99.07.22†↔	Transfusion de plasma frais congelé (PFCq / qFFP), 6 à 10 UT
99.05.4d†↔	Transfusion de concentrés de plaquettes, 24 à 26 concentrés	99.07.23†↔	Transfusion de plasma frais congelé (PFCq / qFFP), 11 à 15 UT
99.05.4e†↔	Transfusion de concentrés de plaquettes, 27 à 29 concentrés	99.07.24†↔	Transfusion de plasma frais congelé (PFCq / qFFP), 16 à 20 UT
99.05.4f†↔	Transfusion de concentrés de plaquettes, 30 à 35 concentrés	99.07.25†↔	Transfusion de plasma frais congelé (PFCq / qFFP), 21 à 25 UT
99.05.4g†↔	Transfusion de concentrés de plaquettes, 36 à 41 concentrés	99.07.26†↔	Transfusion de plasma frais congelé (PFCq / qFFP), 26 à 30 UT
99.05.4h†↔	Transfusion de concentrés de plaquettes, 42 à 47 concentrés	99.07.27†↔	Transfusion de plasma frais congelé (PFCq / qFFP), 31 à 35 UT
99.05.4i†↔	Transfusion de concentrés de plaquettes, 48 à 53 concentrés	99.07.28†↔	Transfusion de plasma frais congelé (PFCq / qFFP), 36 à 40 UT
99.05.4j†↔	Transfusion de concentrés de plaquettes, 54 à 59 concentrés	99.07.2a†↔	Transfusion de plasma frais congelé (PFCq / qFFP), 41 à 45 UT
99.05.4k†↔	Transfusion de concentrés de plaquettes, 60 à 65 concentrés	99.07.2b†↔	Transfusion de plasma frais congelé (PFCq / qFFP), 46 à 50 UT
99.05.4l†↔	Transfusion de concentrés de plaquettes, 66 à 71 concentrés	99.07.2c†↔	Transfusion de plasma frais congelé (PFCq / qFFP), 51 UT et plus
99.05.4m†↔	Transfusion de concentrés de plaquettes, 72 à 77 concentrés	99.07.32†↔	Transfusion de plasma frais congelé avec inactivation des pathogènes (PFCip/piFFP), 6 à 10 UT
99.05.4n†↔	Transfusion de concentrés de plaquettes, 78 à 83 concentrés	99.07.33†↔	Transfusion de plasma frais congelé avec inactivation des pathogènes (PFCip/piFFP), 11 à 15 UT
99.05.4o†↔	Transfusion de concentrés de plaquettes, 84 à 89 concentrés	99.07.34†↔	Transfusion de plasma frais congelé avec inactivation des pathogènes (PFCip/piFFP), 16 à 20 UT
99.05.4p†↔	Transfusion de concentrés de plaquettes, 90 à 95 concentrés	99.07.35†↔	Transfusion de plasma frais congelé avec inactivation des pathogènes (PFCip/piFFP), 21 à 25 UT
99.05.4q†↔	Transfusion de concentrés de plaquettes, 96 à 101 concentrés	99.07.36†↔	Transfusion de plasma frais congelé avec inactivation des pathogènes (PFCip/piFFP), 26 à 30 UT
99.05.4r†↔	Transfusion de concentrés de plaquettes, 102 à 107 concentrés	99.07.37†↔	Transfusion de plasma frais congelé avec inactivation des pathogènes (PFCip/piFFP), 31 à 35 UT
99.05.4s†↔	Transfusion de concentrés de plaquettes, 108 à 113 concentrés	99.07.38†↔	Transfusion de plasma frais congelé avec inactivation des pathogènes (PFCip/piFFP), 36 à 40 UT
99.05.4t†↔	Transfusion de concentrés de plaquettes, 114 à 119 concentrés	99.07.3a†↔	Transfusion de plasma frais congelé avec inactivation des pathogènes (PFCip/piFFP), 41 à 45 UT
99.05.4u†↔	Transfusion de concentrés de plaquettes, 120 à 129 concentrés	99.07.3b†↔	Transfusion de plasma frais congelé avec inactivation des pathogènes (PFCip/piFFP), 46 à 50 UT
99.05.4v†↔	Transfusion de concentrés de plaquettes, 130 à 139 concentrés	99.07.3c†↔	Transfusion de plasma frais congelé avec inactivation des pathogènes (PFCip/piFFP), 51 UT et plus
99.05.4w†↔	Transfusion de concentrés de plaquettes, 140 à 149 concentrés	99.25.21†↔	Chimiothérapie intrapéritonéale hyperthermique [HIPEC]
99.05.51†↔	Transfusion de concentrés de plaquettes, 150 à 159 concentrés	99.25.22†↔	Chimiothérapie hyperthermique intrathoracique [HITOC]
99.05.52†↔	Transfusion de concentrés de plaquettes, 160 à 169 concentrés	99.25.23†↔	Chimiothérapie intrapéritonéale vaporisée [PIPAC]
99.05.53†↔	Transfusion de concentrés de plaquettes, 170 à 179 concentrés		
99.05.54†↔	Transfusion de concentrés de plaquettes, 180 à 189 concentrés		
99.05.55†↔	Transfusion de concentrés de plaquettes, 190 à 199 concentrés		
99.05.56†↔	Transfusion de concentrés de plaquettes, 200 concentrés et plus		
99.05.64†↔	Transfusion de concentrés de plaquettes du patient, 4 concentrés		
99.05.65†↔	Transfusion de concentrés de plaquettes du patient, 5 concentrés		
99.05.66†↔	Transfusion de concentrés de plaquettes du patient, 6 à 8 concentrés		
99.05.67†↔	Transfusion de concentrés de plaquettes du patient, 9 à 11 concentrés		
99.05.68†↔	Transfusion de concentrés de plaquettes du patient, 12 à 14 concentrés		

99.25.24†↔	Chimiothérapie intrathoracique vaporisée [PITAC]	99.60†↔	Réanimation cardio-pulmonaire, SAP
99.25.25†↔	Application intrathoracique peropératoire d'une solution à base d'un agent chimiothérapeutique et fibrine du patient en tant que substance porteuse	99.71.00†↔	Plasmaphérese thérapeutique, SAP
99.25.52†↔	Chimiothérapie moyennement complexe et intensive	99.71.12†↔	Plasmaphérese thérapeutique, échange de plasma avec NaCl et colloïdes (p.ex. albumine)
99.25.53†↔	Chimiothérapie hautement complexe et intensive	99.71.13†↔	Plasmaphérese thérapeutique, échange de plasma exclusivement avec PFC (PFCq, qFFP)
99.25.54†↔	Chimiothérapie hautement complexe et intensive: deux chimiothérapies au cours d'une hospitalisation	99.71.99†↔	Plasmaphérese thérapeutique, autre
99.28.01†↔	Instillation de matériaux cytotoxiques et d'immunomodulateurs, intrathécale	99.72.11†↔	Leucaphérese thérapeutique
99.28.02†↔	Instillation de matériaux cytotoxiques et d'immunomodulateurs, intracérébrale	99.73†↔	Erythrocytophérese thérapeutique
99.28.03†↔	Instillation de matériaux cytotoxiques et d'immunomodulateurs dans la cavité pleurale	99.74†↔	Thrombocytophérese thérapeutique
99.28.04†↔	Instillation de matériaux cytotoxiques et d'immunomodulateurs, intrapéritonéale	99.76.00†↔	Immunoabsorption extracorporelle, SAP
99.28.05†↔	Instillation de matériaux cytotoxiques et d'immunomodulateurs dans la vessie	99.76.10†↔	Immunoabsorption extracorporelle, sur colonne non régénérable
99.28.06†↔	Instillation de matériaux cytotoxiques et d'immunomodulateurs dans le bassinot	99.76.11†↔	Immunoabsorption extracorporelle, sur colonne régénérable
99.28.07†↔	Instillation locorégionale de matériaux cytotoxiques et d'immunomodulateurs, par voie artérielle	99.76.20†↔	Aphérese des LDL
		99.76.99†↔	Immunoabsorption extracorporelle, autre
		99.79.00†↔	Autre aphérese thérapeutique, SAP
		99.79.11†↔	Préparation de greffe d'organe de donneur vivant ABO-incompatible
		99.79.21†↔	Aphérese pour l'élimination d'endotoxines par hémoperfusion sur polymyxine
		99.88†↔	Photophérese thérapeutique

fonction

Intervention multiviscérale
pour maladies et troubles des
organes digestifs



Fonc
MVE

Intervention multiviscérale pour maladies et troubles des organes digestifs

Intervention multiviscérale pour maladies et troubles des organes digestifs

Intervention multiviscérale

Procédure dans au moins deux des tableaux MVE-1, MVE-2, MVE-3, MVE-4, MVE-5, MVE-6, MVE-7, MVE-8, MVE-9, MVE-10, MVE-11

procédure MVE-1

45.61↔	Résection segmentaire multiple d'intestin grêle	48.66.15↔	Résection en manchette et résection tubulaire du rectum, transanale
45.63.99↔	Exérèse totale de l'intestin grêle, autre	48.66.21↔	Résection antérieure du rectum, avec anastomose, par chirurgie ouverte
45.78.21↔	Résection segmentaire multiple, par chirurgie ouverte	48.66.22↔	Résection antérieure du rectum, avec entérostomie et fermeture du bout distal, par chirurgie ouverte
45.78.22↔	Résection segmentaire multiple, par laparoscopie	48.66.23↔	Résection antérieure du rectum, avec anastomose, par laparoscopie
45.79↔	Excision partielle du gros intestin, autre	48.66.24↔	Résection antérieure du rectum, avec entérostomie et fermeture du bout distal, par laparoscopie
45.89↔	Colectomie totale, autre	48.66.25↔	Résection antérieure du rectum, transanale
48.50↔	Résection du rectum sans conservation du sphincter, SAP	48.66.31↔	Résection antérieure profonde du rectum, avec anastomose, par chirurgie ouverte
48.51↔	Résection abdomino-périnéale du rectum	48.66.32↔	Résection antérieure profonde du rectum, avec entérostomie et fermeture du bout distal, par chirurgie ouverte
48.53↔	Résection abdomino-sacrée, sacro-périnéale et périnéale du rectum	48.66.33↔	Résection antérieure profonde du rectum, avec anastomose, par laparoscopie
48.59↔	Résection du rectum sans conservation du sphincter, autre	48.66.34↔	Résection antérieure profonde du rectum, avec entérostomie et fermeture du bout distal, par laparoscopie
48.65↔	Résection du rectum selon Duhamel	48.66.35↔	Résection antérieure profonde du rectum, avec anastomose, transanale
48.66.00↔	Résection du rectum avec conservation du sphincter, SAP	48.69↔	Autre résection du rectum, autre
48.66.09↔	Résection du rectum avec conservation du sphincter, autre		
48.66.11↔	Résection en manchette et résection tubulaire du rectum, avec anastomose, par chirurgie ouverte		
48.66.12↔	Résection en manchette et résection tubulaire du rectum, avec entérostomie et fermeture du bout distal, par chirurgie ouverte		
48.66.13↔	Résection en manchette et résection tubulaire du rectum, avec anastomose, par laparoscopie		
48.66.14↔	Résection en manchette et résection tubulaire du rectum, avec entérostomie et fermeture du bout distal, par laparoscopie		

procédure MVE-2

50.2a.11↔	Résection de kyste hépatique, par chirurgie ouverte	50.2c.12↔	Bisegmentectomie, par laparoscopie, pour don d'organe par une personne vivante
50.2a.12↔	Résection de kyste hépatique, par laparoscopie	50.2c.13↔	Hémihépatectomie gauche, par chirurgie ouverte, pour don d'organe par une personne vivante
50.2a.21↔	Bisegmentectomie, par chirurgie ouverte	50.2c.14↔	Hémihépatectomie gauche, par laparoscopie, pour don d'organe par une personne vivante
50.2a.22↔	Bisegmentectomie, par laparoscopie	50.2c.15↔	Hémihépatectomie droite, par chirurgie ouverte, pour don d'organe par une personne vivante
50.2a.23↔	Hémihépatectomie gauche, par chirurgie ouverte	50.2c.16↔	Hémihépatectomie droite, par laparoscopie, pour don d'organe par une personne vivante
50.2a.24↔	Hémihépatectomie gauche, par laparoscopie	50.62↔	Fermeture de lacération du foie et réparation, par suture
50.2a.25↔	Hémihépatectomie gauche étendue, par chirurgie ouverte	50.63↔	Fermeture de lacération du foie et réparation, par tamponnade
50.2a.26↔	Hémihépatectomie gauche étendue, par laparoscopie	51.31↔	Anastomose entre la vésicule biliaire et les voies hépatiques
50.2a.27↔	Hémihépatectomie droite, par chirurgie ouverte	51.32↔	Anastomose entre vésicule biliaire et intestin
50.2a.28↔	Hémihépatectomie droite, par laparoscopie	51.33↔	Anastomose entre vésicule biliaire et pancréas
50.2a.2a↔	Hémihépatectomie droite étendue, par chirurgie ouverte	51.34↔	Anastomose entre vésicule biliaire et estomac
50.2a.2b↔	Hémihépatectomie droite étendue, par laparoscopie	51.35↔	Autre anastomose de la vésicule biliaire
50.2a.2c↔	Autre résection de plusieurs segments contigus, par chirurgie ouverte	51.36↔	Cholédocho-entérostomie
50.2a.2d↔	Autre résection de plusieurs segments contigus, par laparoscopie	51.37↔	Anastomose entre canal hépatique et tractus gastro-intestinal
50.2b.11↔	Transsection hépatique et ligature de branches portales par chirurgie ouverte, 1ère étape ALPPS		
50.2b.12↔	Transsection hépatique et ligature de branches portales, par laparoscopie, 1ère étape ALPPS		
50.2c.11↔	Bisegmentectomie, par chirurgie ouverte, pour don d'organe par une personne vivante		

procédure MVE-3

60.5x.10↔	Prostatectomie radicale laparoscopique	68.62↔	Hystérectomie radicale, par chirurgie ouverte
60.5x.20↔	Prostatectomie radicale périnéale	68.63↔	Hystérectomie radicale, par voie vaginale
60.5x.30↔	Prostatectomie radicale rétropubienne	68.64↔	Hystérectomie radicale, par voie vaginale, assistée par laparoscopie [LARVH]
60.5x.99↔	Prostatectomie radicale, autre	68.6a↔	Hystérectomie radicale, autre
68.60↔	Hystérectomie radicale, SAP	68.8↔	Éviscération pelvienne
68.61↔	Hystérectomie radicale par laparoscopie		

procédure MVE-4

- 56.51.10↔ Formation d'urétéro-iléostomie cutanée, urétéro-iléo-cutanéostomie [conduit iléal] ou urétéro-colo-cutanéostomie [conduit colique/sigmoïde] par chirurgie ouverte
- 56.51.11↔ Formation d'urétéro-iléostomie cutanée, urétéro-iléo-cutanéostomie [conduit iléal] ou urétéro-colo-cutanéostomie [conduit colique/sigmoïde] par laparoscopie
- 56.51.12↔ Formation d'urétéro-iléostomie cutanée avec interposition intestinale [conduit] (stomie non continente), autre voie d'abord
- 56.51.20↔ Formation d'urétéro-iléostomie cutanée par transformation d'autre dérivation urinaire supravésicale
- 56.51.30↔ Formation d'urétéro-iléostomie cutanée avec réservoir intestinal (stomie continente)
- 56.51.99↔ Formation d'urétéro-iléostomie cutanée, autre
- 56.52.10↔ Révision d'urétéro-iléostomie cutanée avec interposition intestinale [conduit]
- 56.52.20↔ Révision d'urétéro-iléostomie cutanée avec réservoir intestinal (stomie continente)
- 56.52.99↔ Révision d'urétéro-iléostomie cutanée, autre
- 56.61.10↔ Formation d'autre urétérostomie cutanée, urétéro-cutanéostomie et transurétérocutanéostomie par laparoscopie
- 56.61.20↔ Formation d'autre urétérostomie cutanée par transformation d'autre dérivation urinaire supravésicale
- 56.61.99↔ Formation d'autre urétérostomie cutanée, autre
- 56.62↔ Révision d'autre urétérostomie cutanée
- 56.71.10↔ Urétéro-sigmoïdo-stomie avec formation de réservoir, par chirurgie ouverte
- 56.71.11↔ Urétéro-sigmoïdo-stomie avec formation de réservoir, par laparoscopie
- 56.71.20↔ Dérivation urinaire dans l'intestin par transformation d'une autre dérivation urinaire supravésicale
- 56.71.99↔ Dérivation urinaire dans l'intestin, autre
- 56.72↔ Révision d'anastomose urétéro-intestinale
- 57.71.10↔ Cystectomie radicale chirurgicale ouverte chez l'homme, sans urétrectomie
- 57.71.11↔ Cystectomie radicale par laparoscopie chez l'homme, sans urétrectomie
- 57.71.20↔ Cystectomie radicale chirurgicale ouverte chez l'homme, avec urétrectomie
- 57.71.21↔ Cystectomie radicale par laparoscopie chez l'homme, avec urétrectomie
- 57.71.30↔ Cystectomie radicale chirurgicale ouverte chez la femme, sans urétrectomie
- 57.71.31↔ Cystectomie radicale par laparoscopie chez la femme, sans urétrectomie
- 57.71.40↔ Cystectomie radicale chirurgicale ouverte chez la femme, avec urétrectomie
- 57.71.41↔ Cystectomie radicale par laparoscopie chez la femme, avec urétrectomie
- 57.71.50↔ Cystectomie radicale, éviscération pelvienne (exentération) chirurgicale ouverte chez l'homme
- 57.71.51↔ Cystectomie radicale, éviscération pelvienne (exentération) par laparoscopie chez l'homme
- 57.71.99↔ Cystectomie radicale, autre
- 57.79.10↔ Autre cystectomie totale, cystectomie simple chirurgicale ouverte chez l'homme
- 57.79.11↔ Autre cystectomie totale, cystectomie simple par laparoscopie chez l'homme
- 57.79.20↔ Autre cystectomie totale, cystectomie simple chirurgicale ouverte chez la femme
- 57.79.21↔ Autre cystectomie totale, cystectomie simple par laparoscopie chez la femme
- 57.79.99↔ Autre cystectomie totale, autre
- 57.86↔ Réparation d'exstrophie vésicale
- 57.87.10↔ Reconstruction de la vessie, réparation chirurgicale ouverte avec iléon, côlon ou estomac
- 57.87.11↔ Reconstruction de la vessie, réparation par laparoscopie avec iléon, côlon ou estomac
- 57.87.20↔ Transformation chirurgicale ouverte d'autre dérivation urinaire supravésicale en une vessie de remplacement
- 57.87.21↔ Transformation d'autre dérivation urinaire supravésicale en une vessie de remplacement par laparoscopie
- 57.87.30↔ Plastie chirurgicale ouverte de réduction de la vessie
- 57.87.31↔ Reconstruction de la vessie, plastie de réduction de la vessie par laparoscopie
- 57.87.40↔ Reconstruction de la vessie, plastie chirurgicale ouverte d'augmentation de la vessie
- 57.87.41↔ Reconstruction de la vessie, plastie d'augmentation de la vessie par laparoscopie
- 57.87.99↔ Reconstruction de la vessie, autre

procédure MVE-5

- 32.30↔ Résection pulmonaire segmentaire anatomique par voie thoroscopique
- 32.39↔ Résection pulmonaire segmentaire anatomique autre et non spécifique
- 32.41.11↔ Lobectomie pulmonaire par voie thoroscopique, sans mention de dissection radicale des ganglions, sans élargissement par bronchoplastie ou angioplastie
- 32.41.12↔ Lobectomie pulmonaire par voie thoroscopique, sans mention de dissection radicale des ganglions, avec élargissement par bronchoplastie
- 32.41.13↔ Lobectomie pulmonaire par voie thoroscopique, sans mention de dissection radicale des ganglions, avec élargissement par angioplastie
- 32.41.14↔ Lobectomie pulmonaire par voie thoroscopique, sans mention de dissection radicale des ganglions, avec élargissement par bronchoplastie et angioplastie
- 32.41.19↔ Lobectomie pulmonaire par voie thoroscopique, sans mention de dissection radicale des ganglions, autre
- 32.42.11↔ Lobectomie pulmonaire chirurgicale ouverte, sans dissection radicale des ganglions, sans élargissement par bronchoplastie ou angioplastie
- 32.42.12↔ Lobectomie pulmonaire chirurgicale ouverte, sans dissection radicale des ganglions, avec élargissement par bronchoplastie
- 32.42.13↔ Lobectomie pulmonaire chirurgicale ouverte, sans dissection radicale des ganglions, avec élargissement par angioplastie
- 32.42.14↔ Lobectomie pulmonaire chirurgicale ouverte, sans dissection radicale des ganglions, avec élargissement par bronchoplastie ainsi que par angioplastie
- 32.42.19↔ Lobectomie pulmonaire chirurgicale ouverte, sans dissection radicale des ganglions, autre
- 32.42.21↔ Lobectomie pulmonaire chirurgicale ouverte, avec dissection radicale des ganglions, sans élargissement par bronchoplastie ou angioplastie
- 32.42.22↔ Lobectomie pulmonaire chirurgicale ouverte, avec dissection radicale des ganglions, avec élargissement par bronchoplastie
- 32.42.23↔ Lobectomie pulmonaire chirurgicale ouverte, avec dissection radicale des ganglions, avec élargissement par angioplastie
- 32.42.24↔ Lobectomie pulmonaire chirurgicale ouverte avec dissection radicale des ganglions, avec élargissement par bronchoplastie ainsi que par angioplastie
- 32.42.29↔ Lobectomie pulmonaire chirurgicale ouverte, avec dissection radicale des ganglions, autre
- 32.42.30↔ Lobectomie pulmonaire avec élargissement
- 32.42.41↔ Lobectomie pulmonaire, bilobectomie, sans élargissement par bronchoplastie ou angioplastie
- 32.42.42↔ Lobectomie pulmonaire, bilobectomie, avec élargissement par bronchoplastie
- 32.42.43↔ Lobectomie pulmonaire, bilobectomie, avec élargissement par angioplastie
- 32.42.44↔ Lobectomie pulmonaire, bilobectomie, avec élargissement par bronchoplastie et angioplastie
- 32.42.49↔ Lobectomie pulmonaire, bilobectomie, autre
- 32.42.99↔ Lobectomie pulmonaire chirurgicale ouverte, autre
- 32.49↔ Lobectomie pulmonaire, autre
- 32.50↔ Pneumonectomie par voie thoroscopique

32.51.00↔	Pneumonectomie, chirurgicale ouverte, SAP	32.51.21↔	Pneumonectomie, chirurgicale ouverte, avec dissection radicale des ganglions, sans élargissement par bronchoplastie ou angioplastie
32.51.10↔	Pneumonectomie, chirurgicale ouverte, sans dissection radicale des ganglions, SAP	32.51.22↔	Pneumonectomie, chirurgicale ouverte, avec dissection radicale des ganglions, avec élargissement par bronchoplastie
32.51.11↔	Pneumonectomie, chirurgicale ouverte, sans dissection radicale des ganglions, sans élargissement par bronchoplastie ou angioplastie	32.51.23↔	Pneumonectomie, chirurgicale ouverte, avec dissection radicale des ganglions, avec élargissement par angioplastie
32.51.12↔	Pneumonectomie, chirurgicale ouverte, sans dissection radicale des ganglions, avec élargissement par bronchoplastie	32.51.24↔	Pneumonectomie, chirurgicale ouverte, avec dissection radicale des ganglions, avec élargissement par bronchoplastie, avec élargissement par angioplastie
32.51.13↔	Pneumonectomie, chirurgicale ouverte, sans dissection radicale des ganglions, avec élargissement par angioplastie	32.51.29↔	Pneumonectomie, chirurgicale ouverte, avec dissection radicale des ganglions, autre
32.51.14↔	Pneumonectomie, chirurgicale ouverte, sans dissection radicale des ganglions, avec élargissement par bronchoplastie, avec élargissement par angioplastie	32.51.31↔	Pneumonectomie, chirurgicale ouverte, avec élargissement
32.51.19↔	Pneumonectomie, chirurgicale ouverte, sans dissection radicale des ganglions, autre	32.51.99↔	Pneumonectomie, chirurgicale ouverte, autre
32.51.20↔	Pneumonectomie, chirurgicale ouverte, avec dissection radicale des ganglions, SAP	32.6↔	Dissection thoracique radicale

procédure MVE-6

43.5↔	Gastrectomie partielle, avec anastomose œsophagienne	43.89.31↔	Dérivation bilio-pancréatique de l'estomac avec switch duodénal [BPD-DS], laparoscopique
43.6x.10↔	Résection du pylore avec anastomose duodénale	43.89.40↔	Tubulisation gastrique (sleeve resection), technique à ciel ouvert
43.6x.20↔	Opération de Billroth I	43.89.41↔	Tubulisation gastrique (sleeve resection), par laparoscopie
43.6x.99↔	Gastrectomie partielle, avec anastomose duodénale, autre	43.89.42↔	Sleeve resection après mise en place d'un anneau gastrique, chirurgicale ouverte
43.71.11↔	Gastrectomie partielle (résection des 2/3) avec anastomose jéjunale	43.89.43↔	Sleeve resection après mise en place d'un anneau gastrique, laparoscopique
43.71.21↔	Gastrectomie partielle (résection des 4/5) avec anastomose jéjunale	43.89.44↔	Re-sleeve resection, chirurgicale ouverte
43.72.11↔	Gastrectomie partielle (résection des 2/3) avec anastomose iléale	43.89.45↔	Re-sleeve resection, laparoscopique
43.72.21↔	Gastrectomie partielle (résection des 4/5) avec anastomose iléale	43.89.50↔	Switch duodénal après sleeve resection (seconde intervention), technique à ciel ouvert
43.79↔	Gastrectomie partielle, avec anastomose jéjunale et iléale, autres	43.89.51↔	Switch duodénal après sleeve resection (seconde intervention), par laparoscopie
43.81↔	Gastrectomie partielle, avec transposition jéjunale	43.89.61↔	Gastrectomie partielle avec gastro-gastrostomie
43.89.09↔	Autre gastrectomie partielle, autre	43.91↔	Gastrectomie totale avec interposition intestinale
43.89.10↔	Résection segmentaire de l'estomac	43.99.00↔	Autre gastrectomie totale, SAP
43.89.20↔	Dérivation bilio-pancréatique de l'estomac selon Scopinaro, technique à ciel ouvert	43.99.10↔	Gastrectomie résiduelle à la suite d'une intervention bariatrique, chirurgicale ouverte
43.89.21↔	Dérivation bilio-pancréatique de l'estomac selon Scopinaro, par laparoscopie	43.99.11↔	Gastrectomie résiduelle à la suite d'une intervention bariatrique, laparoscopique
43.89.30↔	Dérivation bilio-pancréatique de l'estomac avec switch duodénal [BPD-DS], chirurgicale ouverte	43.99.99↔	Autre gastrectomie totale, autre

procédure MVE-7

55.51.01↔	Néphro-urétérectomie, sauf pour greffe	55.53↔	Ablation de rein transplanté ou rejeté
55.51.99↔	Néphro-urétérectomie, autre	55.54↔	Néphrectomie bilatérale
55.52↔	Néphrectomie du rein restant		

procédure MVE-8

42.11↔	Œsophagostomie cervicale	42.54↔	Autre anastomose œso-entérale intrathoracique
42.41.10↔	Œsophagectomie partielle, sans rétablissement de continuité	42.55↔	Anastomose œsophagienne intrathoracique avec interposition colique
42.41.20↔	Œsophagectomie partielle, avec rétablissement de continuité	42.56↔	Autre anastomose œso-colique intrathoracique
42.41.99↔	Œsophagectomie partielle, autre	42.58↔	Anastomose œsophagienne intrathoracique avec autre interposition
42.42.10↔	Œsophagectomie totale, sans rétablissement de la continuité	42.59↔	Anastomose intrathoracique de l'œsophage, autre
42.42.20↔	Œsophagectomie totale avec rétablissement de la continuité, par voie transmédiastinale	42.61↔	Œsophago-œsophagostomie anté sternale
42.42.21↔	Œsophagectomie totale avec rétablissement de la continuité, par voie thoraco-abdominale	42.62↔	Œsophago-gastrostomie anté sternale
42.42.29↔	Œsophagectomie totale avec rétablissement de la continuité, par autre abord	42.63↔	Anastomose œsophagienne anté sternale avec interposition d'intestin grêle
42.42.99↔	Œsophagectomie totale, autre	42.64↔	Autre œsophago-entérostomie anté sternale
42.51.10↔	Anastomose œsophago-œsophagienne intrathoracique, correction d'atrésie pour rétablissement du transit pharyngo-œsophagien et réparation de fistule trachéo-œsophagienne congénitale	42.65↔	Anastomose œsophagienne anté sternale avec interposition colique
42.51.99↔	Anastomose œsophago-œsophagienne intrathoracique, autre	42.66↔	Autre œsophago-colostomie anté sternale
42.52↔	Anastomose œso-gastrique intrathoracique	42.68↔	Autre anastomose œsophagienne anté sternale avec interposition
42.53↔	Anastomose œsophagienne intrathoracique avec interposition d'intestin grêle		

42.69↔	Anastomose œsophagienne anté sternale, autre	43.92↔	Œsophago-duodénostomie ou œsophago-jéjunostomie avec gastrectomie complète
42.82↔	Suture de lacération de l'œsophage		

procédure MVE-9

52.51.10↔	Pancréatectomie céphalique conservant le pylore	52.61↔	Pancréatectomie totale avec gastrectomie partielle
52.51.20↔	Pancréatectomie céphalique conservant le duodénum	52.62↔	Pancréatectomie totale conservant le pylore
52.51.31↔	Résection pancréatico-duodénale avec résection partielle de l'estomac	52.63↔	Pancréatectomie totale conservant le duodénum
52.52.11↔	Pancréatectomie caudale, par chirurgie ouverte	52.96↔	Anastomose pancréatique
52.52.12↔	Pancréatectomie caudale, par laparoscopie		

procédure MVE-10

34.82↔	Suture d'une déchirure du diaphragme	34.84↔	Autre réparation du diaphragme
--------	--------------------------------------	--------	--------------------------------

procédure MVE-11

41.43↔	Splénectomie partielle	41.5↔	Splénectomie totale
--------	------------------------	-------	---------------------

fonction

Traitement sous vide
complexe



Traitement sous vide complexe

Traitement sous vide complexe

Traitement sous vide complexe

Procédure dans le tableau KVB I-1 et procédure dans le tableau KVB I-2 et au moins quatre procédures dans le tableau KVB I-3 et au moins quatre traitements qui sont séparé au moins de un jour dans [au moins quatre procédures dans le tableau KVB I-3]

procédure KVB I-1

93.57.14†↔ Thérapie par pression négative continue, 7 jours et plus de traitement

procédure KVB I-2

86.88.i1↔ Pose ou remplacement chirurgical de système de thérapie par pression négative avec anesthésie régionale ou générale, à portée profonde, aux os et articulations des extrémités

86.88.i2↔ Pose ou remplacement chirurgical de système de thérapie par pression négative avec anesthésie régionale ou générale, à portée profonde, au thorax, au médiastin et au sternum

86.88.i3↔ Pose ou remplacement chirurgical de système de thérapie par pression négative avec anesthésie régionale ou générale, à l'abdomen ouvert

86.88.i4↔ Pose ou remplacement chirurgical de système de thérapie par pression négative avec anesthésie régionale ou générale, endorectale

86.88.i5↔ Pose ou remplacement chirurgical de système de thérapie par pression négative avec anesthésie régionale ou générale, au tissu cutané et sous-cutané

86.88.i6↔ Pose ou remplacement de système de thérapie par pression négative avec anesthésie régionale ou générale, autre site

procédure KVB I-3

01.12.00↔ Biopsie de méninges cérébrales à ciel ouvert, SAP

01.12.10↔ Biopsie stéréotaxique de méninges cérébrales, à ciel ouvert

01.12.99↔ Biopsie de méninges cérébrales à ciel ouvert, autre

01.14.00↔ Biopsie du cerveau à ciel ouvert, SAP

01.14.10↔ Biopsie stéréotaxique du cerveau à ciel ouvert

01.14.99↔ Biopsie du cerveau à ciel ouvert, autre

01.18.20↔ Biopsie de vaisseau intracrânien à ciel ouvert

01.18.21↔ Biopsie stéréotaxique de vaisseau intracrânien, à ciel ouvert

01.18.29↔ Biopsie de vaisseau intracrânien à ciel ouvert, autre

01.21↔ Incision et drainage de sinus crânien

01.23.00↔ Réouverture de site de craniotomie [Recraniotomie], SAP

01.23.10↔ Recraniotomie avec mise en place de drain

01.23.20↔ Recraniotomie avec ablation de matériel alloplastique ou de réservoir médicamenteux des os crâniens

01.23.21↔ Recraniotomie avec ablation de matériel alloplastique ou de réservoir médicamenteux de l'espace épidual

01.23.29↔ Recraniotomie avec ablation d'autre matériel

01.23.99↔ Recraniotomie, autre

01.24.10↔ Autre craniotomie avec décompression

01.24.11↔ Autre craniotomie pour évacuation d'hématome épidual

01.24.12↔ Autre craniotomie pour évacuation d'empyème épidual

01.24.13↔ Autre craniotomie, insertion de matériel alloplastique ou de réservoir médicamenteux dans les os crâniens ou l'espace épidual

01.24.14↔ Autre craniotomie, ablation de matériel alloplastique ou de réservoir médicamenteux des os crâniens ou de l'espace épidual

01.24.15↔ Autre craniotomie, extraction de corps étranger des os crâniens ou de l'espace épidual

01.24.16↔ Autre craniotomie pour autre drainage de liquide épidual ou pour d'autres raisons

01.25.10↔ Autre craniectomie avec décompression

01.25.11↔ Autre craniectomie pour évacuation d'hématome épidual

01.25.12↔ Autre craniectomie pour évacuation d'empyème épidual

01.25.13↔ Autre craniectomie, extraction de corps étranger des os crâniens ou de l'espace épidual

01.25.14↔ Autre craniectomie, insertion de matériel alloplastique ou de réservoir médicamenteux dans les os crâniens ou l'espace épidual

01.25.19↔ Autre craniectomie pour drainage de liquide épidual ou pour d'autres raisons

01.25.20↔ Autre craniectomie, recraniectomie avec mise en place de drain

01.25.21↔ Autre craniotomie, recraniectomie pour ablation de matériel alloplastique ou de réservoir médicamenteux des os crâniens ou de l'espace épidual

01.26↔ Insertion et remplacement de cathéter dans la cavité crânienne ou le tissu cérébral

01.28↔ Insertion de cathéter(s) intracrâniens par trou(s) de trépan

01.29.00↔ Révision sans remplacement de cathéter(s) de la cavité crânienne ou de tissu cérébral, SAP

01.29.10↔ Révision stéréotaxique sans remplacement de cathéter(s) intracérébral(aux) pour perfusion intraventriculaire

01.29.99↔ Révision sans remplacement de cathéter(s) de la cavité crânienne ou de tissu cérébral, autre

01.31.10↔ Incision des méninges cérébrales pour évacuation d'un hématome sous-dural (hygrome)

01.31.11↔ Incision des méninges cérébrales pour évacuation d'un empyème sous-dural

01.31.20↔ Incision des méninges cérébrales pour drainage de liquide sous-dural et sous-arachnoïdien

01.32.00↔ Lobotomie et tractotomie, SAP

01.32.10↔ Lobotomie et tractotomie, cingulotomie

01.32.11↔ Lobotomie et tractotomie, transection sous-piale

01.32.12↔ Lobotomie et tractotomie, lobotomie multiples

01.32.20↔ Lobotomie et tractotomie, interruption stéréotaxique de systèmes de communication nerveuse

01.32.99↔ Lobotomie et tractotomie, autre

01.39.10↔ Autre incision du cerveau pour évacuation d'hématome intracérébral

01.39.11↔ Autre incision du cerveau pour évacuation d'abcès intracérébral

01.39.19↔ Autre incision du cerveau, évacuation d'autre liquide intracérébral

01.39.20↔ Autre incision du cerveau, évacuation stéréotaxique d'hématome intracrânien

01.39.21↔ Autre incision du cerveau, évacuation stéréotaxique d'abcès intracrânien

01.39.29↔ Autre incision du cerveau, évacuation stéréotaxique d'autre liquide intracrânien

01.39.30↔ Autre incision du cerveau, extraction de corps étranger intracérébral

01.39.40↔ Mise en place de dispositif de drainage externe de liquide céphalo-rachidien (ventriculaire, cisternal, sous-dural)

01.39.41↔ Mise en place de réservoir de liquide céphalo-rachidien (ventriculaire, cisternal, sous-dural)

01.39.50↔ Enlèvement d'implant intracrânien

01.41↔	Opération du thalamus	02.33↔	Drainage ventriculaire vers la cavité thoracique
01.42↔	Opération du globus pallidum	02.34↔	Drainage ventriculaire vers la cavité et les organes abdominaux
01.51.10↔	Excision de tissu tumoral des méninges cérébrales avec préparation de tissus adjacents infiltrés	02.35↔	Drainage ventriculaire vers le système urinaire
01.52.00↔	Hémisphérectomie, SAP	02.41.10↔	Irrigation et exploration de drain ventriculaire, partie centrale
01.52.10↔	Hémisphérectomie, tissu intracérébral de tumeur cérébrale primaire	02.41.20↔	Irrigation et exploration de drain ventriculaire, partie périphérique
01.52.11↔	Hémisphérectomie, tissu intracérébral de tumeur cérébrale d'origine non cérébrale	02.41.99↔	Irrigation et exploration de drain ventriculaire, autre
01.52.99↔	Hémisphérectomie, autre	02.42.00↔	Réinsertion de drain ventriculaire, SAP
01.53.00↔	Lobectomie du cerveau, SAP	02.42.10↔	Réinsertion de drain ventriculaire, partie centrale
01.53.10↔	Lobectomie du cerveau, tissu intracérébral de tumeur cérébrale primaire	02.42.20↔	Réinsertion de drain ventriculaire, partie périphérique
01.53.11↔	Lobectomie du cerveau, tissu intracérébral de tumeur cérébrale d'origine non cérébrale	02.42.99↔	Réinsertion de drain ventriculaire, autre
01.53.99↔	Lobectomie du cerveau, autre	02.43↔	Ablation de drain ventriculaire
01.59.10↔	Autre excision de tissu intracérébral de tumeur cérébrale primaire	02.51.00↔	Synangiose, SAP
01.59.11↔	Autre excision de tissu intracérébral de tumeur cérébrale d'origine non cérébrale	02.51.11↔	EDAS (encéphalo-duro-artério-synangiose)
01.59.12↔	Autre excision de tissus ou de lésion du cerveau, débridement de contusion cérébrale	02.51.12↔	EDAS (encéphalo-duro-artério-synangiose), application de la dure-mère inversée sur le cortex cérébral
01.59.20↔	Autre destruction de tissu intracérébral de tumeur cérébrale primaire	02.51.13↔	EDAS (encéphalo-duro-artério-synangiose), application d'une artère et de la dure-mère inversée sur le cortex cérébral
01.59.21↔	Autre destruction de tissu intracérébral de tumeur cérébrale d'origine non cérébrale	02.51.14↔	EMS (encéphalo-myo-synangiose)
01.6x.10↔	Excision et destruction de tissu tumoral de la base du crâne	02.51.15↔	EGPS (encéphalo-galéo-périosto-synangiose)
01.6x.11↔	Excision et destruction de tissu tumoral de la calotte crânienne	02.51.99↔	Synangiose, autre
01.6x.20↔	Excision et destruction d'autre tissu pathologique de la base du crâne	02.91↔	Libération d'adhérences corticales
01.6x.22↔	Excision et destruction d'autre tissu pathologique de la base et de la calotte crâniennes (avec méninges)	02.92↔	Réparation du cerveau
02.02↔	Élévation de fragments osseux résultant de fracture du crâne	02.93.30↔	Implantation ou remplacement d'électrode(s) de neurostimulateur intracrânien, SAP
02.03↔	Confection de volet osseux crânien	02.93.31↔	Implantation ou remplacement de micro-électrode(s) temporaire (s) de dérivation et de stimulation monoculaire
02.04.00↔	Grefte d'os crânien, SAP	02.93.32↔	Implantation ou remplacement de micro-électrode(s) temporaire (s) de dérivation et de stimulation multiloculaire
02.04.10↔	Grefte d'os crânien, voûte du crâne	02.93.33↔	Implantation ou remplacement de micro-électrode(s) permanente(s) de dérivation et de stimulation monoculaire
02.04.99↔	Grefte d'os crânien, autre	02.93.34↔	Implantation ou remplacement de micro-électrode(s) permanente(s) de dérivation et de stimulation multiloculaire
02.05.00↔	Insertion de plaques osseuses crâniennes, SAP	02.93.39↔	Implantation ou remplacement d'électrode(s) de neurostimulateur intracrânien, autre
02.05.10↔	Insertion d'un implant CAD au niveau des os de la boîte crânienne sans participation des os de la face, défaut simple	02.96↔	Insertion d'électrodes sphénoïdales
02.05.11↔	Insertion d'un implant CAD au niveau des os de la boîte crânienne sans participation des os de la face, défaut important ou complexe	02.97.10↔	Implantation ou remplacement de générateur d'impulsions de neurostimulateur intracrânien, SAP
02.05.20↔	Insertion d'un implant CAD au niveau des os de la boîte crânienne avec participation orbitaire, temporale ou frontale, jusqu'à 2 régions	02.97.11↔	Implantation ou remplacement de générateur d'impulsions de neurostimulateur intracrânien, système à une électrode, non rechargeable
02.05.30↔	Insertion d'un implant CAD au niveau des os de la boîte crânienne avec participation de plusieurs régions de la face, 3 régions et plus	02.97.12↔	Implantation ou remplacement de générateur d'impulsions de neurostimulateur intracrânien, système à plusieurs électrodes, non rechargeable
02.05.41↔	Réinsertion de plaque osseuse autologue au niveau de la boîte crânienne	02.97.13↔	Implantation ou remplacement de générateur d'impulsions de neurostimulateur intracrânien, système à plusieurs électrodes, rechargeable
02.05.99↔	Insertion de plaques osseuses crâniennes, autre	02.97.19↔	Implantation ou remplacement de générateur d'impulsions de neurostimulateur intracrânien, autre
02.06.00↔	Autre ostéoplastie crânienne, SAP	02.99.10↔	Interventions stéréotaxiques au niveau du liquide céphalo-rachidien
02.06.10↔	Cranioplastie fronto-orbitaire pour transposition	02.99.11↔	Implantation et explantation stéréotaxique de matériel radioactif en tant qu'intervention indépendante
02.06.20↔	Reconstruction de la boîte crânienne sans participation des os faciaux, avec un implant simple (ciment osseux, matériau alloplastique)	02.99.12↔	Implantation stéréotaxique de tissus dans le crâne, le cerveau et les méninges cérébrales
02.06.30↔	Reconstruction de la boîte crânienne et des os faciaux avec un implant simple (ciment osseux, matériau alloplastique)	02.99.13↔	Instillation stéréotaxique de médicaments en tant qu'intervention indépendante
02.06.99↔	Ostéoplastie crânienne, autre	02.99.14↔	Implantation, révision ou remplacement stéréotaxique de cathéter(s) intracérébral(aux) pour perfusion intraventriculaire
02.07↔	Enlèvement de plaque crânienne	02.99.20↔	Conversion d'une dérivation (drainage) de liquide céphalo-rachidien en une dérivation multiple
02.12.10↔	Autre réparation de méninges cérébrales sans cranioplastie	02.99.50↔	Implantation et enlèvement de système de cathéter à ballonnet pour brachythérapie intracérébrale
02.12.20↔	Autre réparation de méninges cérébrales avec cranioplastie	03.02↔	Réouverture de site de laminectomie
02.12.21↔	Autre duroplastie avec cranioplastie de la convexité	03.09.44↔	Incision de la moelle épinière et des méninges rachidiennes pour drainage d'hématome intramédullaire
02.12.22↔	Autre duroplastie avec cranioplastie de la charnière crânio-cervicale	03.09.45↔	Incision de la moelle épinière et des méninges rachidiennes pour drainage d'abcès intramédullaire
02.12.31↔	Duroplastie fronto-basale avec lambeau pédiculé	03.1↔	Section de racine nerveuse intraspinale
02.13↔	Ligature de vaisseaux méningés	03.21↔	Chordotomie percutanée
02.14↔	Excision du plexus choroïde	03.29↔	Chordotomie, autre
02.2↔	Ventriculostomie	03.32.21↔	Biopsie ouverte de la moelle épinière
02.31↔	Drainage ventriculaire vers les structures de la tête et du cou	03.32.22↔	Biopsie ouverte des méninges rachidiennes
02.32↔	Drainage ventriculaire vers le système circulatoire		



03.4x.10↔	Excision ou destruction de tissu tumoral de la moelle épinière (intramédullaire)	03.9a.10↔	Implantation ou remplacement du générateur d'impulsions d'un neurostimulateur épidural, SAP
03.4x.11↔	Excision ou destruction de tissu tumoral de méninges et d'os rachidiens	03.9a.11↔	Implantation ou remplacement du générateur d'impulsions d'un neurostimulateur épidural, système à une électrode, non rechargeable
03.4x.12↔	Excision ou destruction de tissu tumoral de racine nerveuse intrarachidienne et de ganglion intraspinal	03.9a.12↔	Implantation ou remplacement du générateur d'impulsions d'un neurostimulateur épidural, système à plusieurs électrodes, non rechargeable
03.4x.19↔	Excision ou destruction de tissu tumoral de la moelle épinière et des méninges rachidiennes, autre	03.9a.13↔	Implantation ou remplacement du générateur d'impulsions d'un neurostimulateur épidural, système à plusieurs électrodes, rechargeable
03.4x.20↔	Excision ou destruction d'autre lésion de la moelle épinière (intramédullaire)	03.9a.19↔	Implantation ou remplacement du générateur d'impulsions d'un neurostimulateur épidural, autres
03.4x.21↔	Excision ou destruction d'autre lésion des méninges rachidiennes	03.9a.21↔	Implantation ou remplacement du générateur d'impulsions d'un neurostimulateur de racine antérieure
03.4x.22↔	Excision ou destruction d'autre lésion de racine nerveuse intrarachidienne et de ganglion intraspinal	04.01.00↔	Excision de neurinome du nerf auditif, SAP
03.4x.29↔	Excision ou destruction d'autre lésion de la moelle épinière et des méninges rachidiennes, autre	04.01.10↔	Excision de neurinome du nerf auditif par craniotomie
03.4x.99↔	Excision ou destruction de lésion de la moelle épinière et des méninges rachidiennes, autre	04.01.11↔	Excision de neurinome du nerf auditif, par voie translabirynthique
03.51↔	Réparation de méningocèle spinale	04.01.99↔	Excision de neurinome du nerf auditif, autre
03.52↔	Réparation de myéломéningocèle	04.02↔	Section du nerf trijumeau
03.53.11↔	Réduction fermée de fracture vertébrale avec fixateurs externes	04.05.00↔	Excision et destruction de ganglion de Gasser, SAP
03.53.20↔	Réduction ouverte de fracture vertébrale	04.05.10↔	Excision de ganglion de Gasser
03.59.10↔	Autres réparations et opérations plastiques de structures médullaires, fermeture de diastématomyélie	04.05.20↔	Destruction de ganglion de Gasser
03.59.11↔	Autres réparations et opérations plastiques de structures médullaires, section de filum terminale	04.05.99↔	Excision et destruction de ganglion de Gasser, autre
03.59.12↔	Autres réparations et opérations plastiques de structures médullaires, fermeture de fistule rachidienne	04.06.10↔	Excision de ganglion intracrânien
03.59.13↔	Autres réparations et opérations plastiques de structures médullaires, plastie de la dure-mère [duroplastie] rachidienne	04.06.20↔	Excision d'autre ganglion périphérique
03.6↔	Libération d'adhérences de moelle épinière et de racine nerveuse	04.07.10↔	Excision (prélèvement) de nerf pour greffe
03.71↔	Dérivation (shunt) sous-arachnoïde (lombo) - péritonéal	04.07.11↔	Ablation de greffon nerveux
03.72↔	Dérivation (shunt) sous-arachnoïde (lombo)-urétéral	04.07.20↔	Autre excision ou avulsion de nerf intracrânien
03.79↔	Dérivation de méninges rachidiennes, autre	04.07.30↔	Autre excision ou avulsion de nerf cérébral extracrânien
03.93.10↔	Implantation ou remplacement d'électrode(s) de neurostimulateur épidural temporaire, système à une électrode, stimulation d'essai	04.07.40↔	Autre excision ou avulsion du plexus brachial
03.93.11↔	Implantation ou remplacement d'électrode(s) de neurostimulateur épidural temporaire, système à plusieurs électrodes, stimulation d'essai	04.07.41↔	Autre excision ou avulsion de nerf de l'épaule
03.93.20↔	Implantation ou remplacement d'électrode(s) de neurostimulateur épidural permanent par voie percutanée, système à une électrode, stimulation continue	04.07.42↔	Autre excision ou avulsion de nerf du bras et de la main
03.93.21↔	Implantation ou remplacement d'électrode(s) de neurostimulateur épidural permanent par voie percutanée, système à plusieurs électrodes, stimulation continue	04.07.43↔	Autre excision ou avulsion de nerf du tronc et du membre inférieur
03.93.22↔	Implantation ou remplacement par voie chirurgicale ouverte d'électrode(s) de neurostimulateur épidural permanent, système à une électrode, stimulation continue	04.08.00↔	Fenestration des gaines du nerf optique, SAP
03.93.23↔	Implantation ou remplacement par voie chirurgicale ouverte d'électrode(s) de neurostimulateur épidural permanent, système à plusieurs électrodes, stimulation continue	04.08.10↔	Autres opérations du nerf optique
03.93.30↔	Implantation ou remplacement d'électrode sous-durale pour stimulation de racine antérieure	04.08.99↔	Fenestration des gaines du nerf optique, autre
03.93.99↔	Implantation ou remplacement d'électrode(s) de neurostimulateur rachidien, autre	04.2x.10↔	Destruction de nerf et ganglion intracrânien
03.97↔	Révision de shunt de méninge rachidienne	04.2x.20↔	Destruction de nerf crânien extracrânien
03.98↔	Ablation de shunt de méninge rachidienne	04.2x.30↔	Destruction du plexus brachial
03.99.20↔	Opération des voies d'écoulement du liquide céphalo-rachidien, mise en place de réservoir sous-cutané de LCR	04.2x.31↔	Destruction de nerf de l'épaule
03.99.21↔	Opération des voies d'écoulement du liquide céphalo-rachidien, révision de réservoir sous-cutané de LCR, de cathéter ou de pompe à médicament pour perfusion intrathécale et épidurale	04.2x.32↔	Destruction de nerf du bras et de la main
03.99.30↔	Révision sans remplacement d'électrode(s) de neurostimulateur rachidien, électrode en baguette, système à une électrode	04.2x.33↔	Destruction de nerf du tronc et du plexus lombo-sacré
03.99.31↔	Révision sans remplacement d'électrode(s) de neurostimulateur rachidien, électrode en baguette, système à plusieurs électrodes	04.2x.34↔	Destruction de nerf de la jambe et du pied
03.99.32↔	Révision sans remplacement d'électrode(s) de neurostimulateur rachidien, électrode à plaque, système à une électrode	04.2x.39↔	Destruction d'autre nerf et ganglion périphérique
03.99.33↔	Révision sans remplacement d'électrode(s) de neurostimulateur rachidien, électrode à plaque, système à plusieurs électrodes	04.2x.99↔	Destruction de nerf et ganglion crânien et périphérique, autre
		04.3x.00↔	Suture de nerf crânien et périphérique, SAP
		04.3x.10↔	Suture épineurale de nerf cérébral extracrânien, suture primaire
		04.3x.11↔	Suture épineurale du plexus brachial, suture primaire
		04.3x.12↔	Suture épineurale de nerf de l'épaule, suture primaire
		04.3x.13↔	Suture épineurale de nerf du bras, suture primaire
		04.3x.14↔	Suture épineurale de nerf de la main, suture primaire
		04.3x.15↔	Suture épineurale de nerf du tronc, suture primaire
		04.3x.16↔	Suture épineurale de nerf de la jambe (plexus lombo-sacré, aine et plancher pelvien), suture primaire
		04.3x.17↔	Suture épineurale de nerf du pied, suture primaire
		04.3x.19↔	Suture épineurale d'autre nerf crânien ou périphérique, suture primaire
		04.3x.20↔	Suture épineurale de nerf cérébral extracrânien, suture secondaire
		04.3x.21↔	Suture épineurale du plexus brachial, suture secondaire
		04.3x.22↔	Suture épineurale de nerf de l'épaule, suture secondaire
		04.3x.23↔	Suture épineurale de nerf du bras, suture secondaire
		04.3x.24↔	Suture épineurale de nerf de la main, suture secondaire
		04.3x.25↔	Suture épineurale de nerf du tronc, suture secondaire
		04.3x.26↔	Suture épineurale de nerf de la jambe (plexus lombo-sacré, aine et plancher pelvien), suture secondaire
		04.3x.27↔	Suture épineurale de nerf du pied, suture secondaire

04.3x.29↔	Suture épineurale d'autre nerf crânien ou périphérique, suture secondaire	04.6x.42↔	Transposition de nerf du bras avec suture interfasciculaire primaire
04.3x.30↔	Suture interfasciculaire de nerf cérébral extracrânien, suture primaire	04.6x.43↔	Transposition de nerf du bras avec suture interfasciculaire secondaire
04.3x.31↔	Suture interfasciculaire du plexus brachial, suture primaire	04.6x.50↔	Transposition de nerf du tronc et du membre inférieur avec suture épineurale primaire et secondaire
04.3x.32↔	Suture interfasciculaire de nerf de l'épaule, suture primaire	04.6x.51↔	Transposition de nerf du tronc et du membre inférieur avec suture interfasciculaire primaire et secondaire
04.3x.33↔	Suture interfasciculaire de nerf du bras, suture primaire	04.6x.60↔	Transposition de nerf de la main avec suture interfasciculaire primaire et secondaire
04.3x.34↔	Suture interfasciculaire de nerf de la main, suture primaire	04.6x.70↔	Transposition avec neurolyse et décompression d'un nerf cérébral extracrânien
04.3x.35↔	Suture interfasciculaire de nerf du tronc, suture primaire	04.6x.71↔	Transposition avec neurolyse et décompression du plexus brachial ou d'un nerf de l'épaule
04.3x.36↔	Suture interfasciculaire de nerf de la jambe (plexus lombo-sacré, aine et plancher pelvien), suture primaire	04.6x.72↔	Transposition avec neurolyse et décompression d'un nerf du bras
04.3x.37↔	Suture interfasciculaire de nerf du pied, suture primaire	04.6x.73↔	Transposition avec neurolyse et décompression d'un nerf de la main
04.3x.39↔	Suture interfasciculaire d'autre nerf crânien ou périphérique, suture primaire	04.6x.74↔	Transposition avec neurolyse et décompression d'un nerf du tronc et du membre inférieur
04.3x.40↔	Suture interfasciculaire de nerf cérébral extracrânien, suture secondaire	04.6x.75↔	Transposition d'autre nerf crânien et périphérique
04.3x.41↔	Suture interfasciculaire du plexus brachial, suture secondaire	04.6x.99↔	Transposition de nerf crânien et périphérique, autre
04.3x.42↔	Suture interfasciculaire de nerf de l'épaule, suture secondaire	04.71↔	Anastomose entre nerfs hypoglosse et facial
04.3x.43↔	Suture interfasciculaire de nerf du bras, suture secondaire	04.72↔	Anastomose entre nerfs accessoire et facial
04.3x.44↔	Suture interfasciculaire de nerf de la main, suture secondaire	04.73↔	Anastomose entre nerfs accessoire et hypoglosse
04.3x.45↔	Suture interfasciculaire de nerf du tronc, suture secondaire	04.74.00↔	Autre anastomose de nerf crânien ou périphérique, SAP
04.3x.46↔	Suture interfasciculaire de nerf de la jambe (plexus lombo-sacré, aine et plancher pelvien), suture secondaire	04.74.10↔	Anastomose nerveuse facio-faciale
04.3x.47↔	Suture interfasciculaire de nerf du pied, suture secondaire	04.74.11↔	Anastomose entre nerf intercostal et interfasciculaire
04.3x.49↔	Suture interfasciculaire d'autre nerf crânien ou périphérique, suture secondaire	04.74.99↔	Autre anastomose de nerf crânien ou périphérique, autre
04.3x.99↔	Suture de nerf crânien et périphérique, autre	04.75↔	Révision de réparation antérieure de nerf crânien et périphérique
04.41↔	Décompression de la racine du nerf trijumeau	04.76↔	Réparation de traumatisme ancien de nerf crânien et périphérique
04.42.00↔	Autre décompression de nerf crânien, SAP	04.79.10↔	Transplantation et transposition de nerf cérébral extracrânien, avec suture épineurale
04.42.10↔	Autre décompression intracrânienne de nerf crânien	04.79.11↔	Transplantation et transposition du plexus brachial, avec suture épineurale
04.42.20↔	Autre décompression extracrânienne de nerf crânien	04.79.12↔	Transplantation et transposition de nerf de l'épaule, avec suture épineurale
04.42.99↔	Autre décompression de nerf crânien, autre	04.79.13↔	Transplantation et transposition de nerf du bras et de la main, avec suture épineurale
04.49.00↔	Autre lyse d'adhérences ou décompression de nerf ou de ganglion périphérique, SAP	04.79.14↔	Transplantation et transposition de nerf du tronc et du membre inférieur, avec suture épineurale
04.49.10↔	Autre lyse d'adhérences ou décompression du plexus brachial	04.79.19↔	Transplantation et transposition d'autre nerf, avec suture épineurale
04.49.11↔	Autre lyse d'adhérences ou décompression de nerf de l'épaule	04.79.20↔	Transplantation et transposition de nerf avec suture interfasciculaire
04.49.12↔	Autre lyse d'adhérences ou décompression de nerf du bras	04.79.21↔	Transplantation et transposition de nerf cérébral extracrânien, avec suture interfasciculaire
04.49.13↔	Autre lyse d'adhérences ou décompression de nerf de la main	04.79.22↔	Transplantation et transposition du plexus brachial, avec suture interfasciculaire
04.49.14↔	Autre lyse d'adhérences ou décompression du plexus lombo-sacré, de l'aine et du plancher pelvien	04.79.23↔	Transplantation et transposition de nerf de l'épaule, avec suture interfasciculaire
04.49.15↔	Autre lyse d'adhérences ou décompression de nerf de la jambe	04.79.24↔	Transplantation et transposition de nerf du bras et de la main, avec suture interfasciculaire
04.49.16↔	Autre lyse d'adhérences ou décompression de nerf du pied	04.79.25↔	Transplantation et transposition de nerf du tronc et du membre inférieur, avec suture interfasciculaire
04.49.99↔	Autre lyse d'adhérences ou décompression d'autre nerf ou de ganglion périphérique, autre	04.79.29↔	Transplantation et transposition d'autre nerf, avec suture interfasciculaire
04.51.00↔	Grefe de nerf crânien ou périphérique, SAP	04.79.99↔	Autre plastie de nerf, autre
04.51.09↔	Grefe de nerf crânien ou périphérique, autre	04.92.00↔	Implantation ou remplacement d'électrode(s) de neurostimulateur périphérique, SAP
04.51.10↔	Grefe de nerf cérébral extracrânien	04.92.10↔	Implantation ou remplacement d'électrode(s) de neurostimulateur périphérique temporaire, système à une électrode, test de stimulation
04.51.11↔	Grefe de plexus brachial et de nerf de l'épaule	04.92.11↔	Implantation ou remplacement d'électrode(s) de neurostimulateur périphérique temporaire, système à plusieurs électrodes, test de stimulation
04.51.12↔	Grefe de nerf du bras et de la main	04.92.20↔	Implantation ou remplacement d'électrode(s) de neurostimulateur périphérique permanent par voie percutanée, électrode en baguette, système à une électrode
04.51.13↔	Grefe de nerf du tronc et du membre inférieur		
04.51.19↔	Grefe d'autre nerf crânien ou périphérique		
04.6x.00↔	Transposition de nerf crânien et périphérique, SAP		
04.6x.10↔	Transposition de nerf cérébral extracrânien avec suture épineurale primaire		
04.6x.11↔	Transposition de nerf cérébral extracrânien avec suture épineurale secondaire		
04.6x.12↔	Transposition de nerf cérébral extracrânien avec suture interfasciculaire primaire et secondaire		
04.6x.20↔	Transposition du plexus brachial avec suture épineurale primaire		
04.6x.21↔	Transposition du plexus brachial avec suture épineurale secondaire		
04.6x.22↔	Transposition du plexus brachial avec suture interfasciculaire primaire		
04.6x.23↔	Transposition du plexus brachial avec suture interfasciculaire secondaire		
04.6x.30↔	Transposition de nerf de l'épaule avec suture épineurale primaire et secondaire		
04.6x.31↔	Transposition de nerf de l'épaule avec suture interfasciculaire primaire et secondaire		
04.6x.40↔	Transposition de nerf du bras avec suture épineurale primaire		
04.6x.41↔	Transposition de nerf du bras avec suture épineurale secondaire		



04.92.21↔	Implantation ou remplacement d'électrode(s) de neurostimulateur périphérique permanent par voie percutanée, électrode en baguette, système à plusieurs électrodes	06.6x.12↔	Excision de thyroïde linguale, transcervicale, avec résection du bord interne de l'os hyoïde
04.92.30↔	Implantation ou remplacement par voie chirurgicale ouverte d'électrode(s) de neurostimulateur périphérique permanent, électrode à plaque, système à une électrode	06.6x.99↔	Excision de thyroïde linguale, autre
04.92.31↔	Implantation ou remplacement par voie chirurgicale ouverte d'électrode(s) de neurostimulateur périphérique permanent, électrode à plaque, système à plusieurs électrodes	06.7x.00↔	Excision du canal ou du tractus thyroïdienne, SAP
04.92.40↔	Implantation ou remplacement d'une électrode pour stimulation du nerf vague	06.7x.10↔	Excision d'un kyste médian du cou, sans résection du bord interne de l'os hyoïde
04.92.99↔	Implantation ou remplacement d'électrode(s) de neurostimulateur périphérique, autre	06.7x.11↔	Excision d'un kyste médian du cou, avec résection du bord interne de l'os hyoïde
04.95.10↔	Implantation ou remplacement de générateur d'impulsions de neurostimulateur périphérique, SAP	06.7x.12↔	Excision d'une fistule médiane du cou, sans résection du bord interne de l'os hyoïde
04.95.11↔	Implantation ou remplacement de générateur d'impulsions de neurostimulateur périphérique, système à une électrode, non rechargeable	06.7x.13↔	Excision d'une fistule médiane du cou, avec résection du bord interne de l'os hyoïde
04.95.12↔	Implantation ou remplacement de générateur d'impulsions de neurostimulateur périphérique, système à plusieurs électrodes, non rechargeable	06.7x.14↔	Intervention secondaire pour excision du canal thyroïdienne, avec résection du bord interne de l'os hyoïde
04.95.13↔	Implantation ou remplacement de générateur d'impulsions de neurostimulateur périphérique, système à plusieurs électrodes, rechargeable	06.7x.15↔	Intervention secondaire pour excision du canal thyroïdienne, sans résection du bord interne de l'os hyoïde
04.95.14↔	Implantation ou remplacement du générateur d'impulsions d'un stimulateur du nerf vague	06.7x.99↔	Excision du canal ou du tractus thyroïdienne, autre
04.95.19↔	Implantation ou remplacement de générateur d'impulsions de neurostimulateur périphérique, autre	06.81.00↔	Parathyroïdectomie totale, SAP
05.21↔	Excision de ganglion sphéno-palatine	06.81.10↔	Parathyroïdectomie totale, sans réimplantation
05.22↔	Sympathectomie cervicale	06.81.13↔	Parathyroïdectomie totale par sternotomie, sans réimplantation
05.23↔	Sympathectomie lombaire	06.81.99↔	Parathyroïdectomie totale, autre
05.24↔	Sympathectomie présacrée	06.89.00↔	Parathyroïdectomie partielle, SAP
05.25↔	Sympathectomie périaortique	06.89.11↔	Réexploration avec parathyroïdectomie partielle
05.26↔	Sympathectomie thoracique	06.89.13↔	Autre opération de glande parathyroïde par sternotomie
05.29↔	Autre sympathectomie et excision de ganglion	06.91↔	Section de l'isthme de la thyroïde
05.81↔	Réparation de nerf ou de ganglion sympathique	06.94↔	Réimplantation de tissu thyroïdienne
06.12↔	Biopsie de la glande thyroïde, ouverte	06.95.00↔	Réimplantation de tissu parathyroïdienne, SAP
06.13.00↔	Biopsie de la glande parathyroïde, SAP	06.95.10↔	Parathyroïdectomie totale, avec réimplantation, SAP
06.13.12↔	Biopsie ouverte de la glande parathyroïde	06.95.11↔	Parathyroïdectomie totale, avec réimplantation orthotopique
06.13.99↔	Biopsie de la glande parathyroïde, autre	06.95.12↔	Parathyroïdectomie totale, avec réimplantation hétérotopique
06.2x.00↔	Lobectomie thyroïdienne unilatérale, SAP	06.95.20↔	Parathyroïdectomie totale par sternotomie, avec réimplantation, SAP
06.2x.11↔	Lobectomie thyroïdienne unilatérale sans parathyroïdectomie	06.95.21↔	Parathyroïdectomie totale par sternotomie, avec réimplantation orthotopique
06.2x.12↔	Lobectomie thyroïdienne unilatérale avec parathyroïdectomie	06.95.22↔	Parathyroïdectomie totale par sternotomie, avec réimplantation hétérotopique
06.2x.99↔	Lobectomie thyroïdienne unilatérale, autre	06.95.99↔	Réimplantation de tissu parathyroïdienne, autre
06.31↔	Excision de lésion de la thyroïde	07.12↔	Biopsie de glande surrénale, à ciel ouvert
06.39.00↔	Autre thyroïdectomie partielle, SAP	07.13.00↔	Biopsie de la glande hypophyse, par voie transfrontale, SAP
06.39.10↔	Excision de nodule thyroïdienne	07.13.10↔	Biopsie fermée [percutanée] [à l'aiguille] de la glande hypophyse, par voie transfrontale
06.39.11↔	Résection subtotale unilatérale de la thyroïde, avec excision d'un nodule au côté opposé	07.13.11↔	Biopsie ouverte de la glande hypophyse, par voie transfrontale
06.39.12↔	Résection subtotale unilatérale de la thyroïde, avec hémithyroïdectomie au côté opposé	07.13.12↔	Biopsie stéréotaxique de la glande hypophyse, par voie transfrontale
06.39.13↔	Réexploration de la thyroïde avec résection partielle	07.13.99↔	Biopsie de la glande hypophyse par voie transfrontale, autre
06.39.14↔	Résection thyroïdienne partielle, résection de l'isthme	07.14.00↔	Biopsie de la glande hypophyse par voie transsphénoïdale, SAP
06.39.15↔	Résection subtotale de la glande thyroïde	07.14.10↔	Biopsie fermée [percutanée] [à l'aiguille] de la glande hypophyse par voie transsphénoïdale
06.39.99↔	Autre thyroïdectomie partielle, autre	07.14.11↔	Biopsie ouverte de la glande hypophyse, par voie transsphénoïdale
06.4x.00↔	Thyroïdectomie totale, SAP	07.14.12↔	Biopsie stéréotaxique de la glande hypophyse, par voie transsphénoïdale
06.4x.10↔	Thyroïdectomie totale sans parathyroïdectomie	07.14.99↔	Biopsie de la glande hypophyse par voie transsphénoïdale, autre
06.4x.11↔	Thyroïdectomie totale avec parathyroïdectomie	07.15↔	Biopsie de glande hypophyse, par voie non précisée
06.4x.99↔	Thyroïdectomie totale, autre	07.16.00↔	Biopsie du thymus, SAP
06.50.00↔	Thyroïdectomie substernale, SAP	07.16.11↔	Biopsie ouverte du thymus
06.50.10↔	Thyroïdectomie substernale par sternotomie	07.16.99↔	Biopsie du thymus, autre
06.50.99↔	Thyroïdectomie substernale, autre	07.17.00↔	Biopsie de la glande pinéale, SAP
06.51.00↔	Thyroïdectomie substernale partielle, SAP	07.17.10↔	Biopsie fermée [percutanée] [à l'aiguille] de la glande pinéale
06.51.10↔	Thyroïdectomie substernale partielle par sternotomie	07.17.11↔	Biopsie ouverte de la glande pinéale
06.51.99↔	Thyroïdectomie substernale partielle, autre	07.17.12↔	Biopsie stéréotaxique de la glande pinéale
06.52.00↔	Thyroïdectomie substernale totale, SAP	07.17.99↔	Biopsie de la glande pinéale, autre
06.52.10↔	Thyroïdectomie substernale totale par sternotomie	07.21↔	Excision de lésion de la glande surrénale
06.52.99↔	Thyroïdectomie substernale totale, autre	07.22.00↔	Surrénalectomie unilatérale, SAP
06.6x.00↔	Excision de thyroïde linguale, SAP	07.22.10↔	Surrénalectomie unilatérale, sans ovariectomie
06.6x.10↔	Excision de thyroïde linguale, transorale	07.22.11↔	Surrénalectomie unilatérale, avec ovariectomie
06.6x.11↔	Excision de thyroïde linguale, transcervicale, sans résection du bord interne de l'os hyoïde	07.22.12↔	Surrénalectomie unilatérale, ablation de tissu surrénalien résiduel
		07.22.99↔	Surrénalectomie unilatérale, autre
		07.29↔	Surrénalectomie partielle, autre

07.3↔	Surrénalectomie bilatérale	10.45.11↔	Transplantation autologue de cellules souches limniques avec cellules souches limniques cultivées in vitro
07.42↔	Section de nerf afférant à la glande surrénale	10.49.10↔	Autre conjonctivoplastie, plastie de la capsule de Tenon
07.44↔	Réparation de glande surrénale	11.32↔	Excision de ptérygion, avec greffe de cornée
07.51↔	Exploration du champ épiphysaire	11.39.10↔	Excision de ptérygion avec kératectomie (photothérapeutique)
07.52↔	Incision de l'épiphyse	11.39.11↔	Excision de ptérygion avec autre plastie conjonctivale
07.53↔	Excision partielle de l'épiphyse	11.53↔	Réparation de plaie ou de lacération de la cornée avec greffe de tissu conjonctival
07.54↔	Excision totale de l'épiphyse	11.59.11↔	Réparation de la cornée par recouvrement par une membrane amniotique
07.59↔	Opérations de l'épiphyse, autre	11.60↔	Greffe de cornée, SAP
07.61↔	Excision partielle de l'hypophyse par voie sous-frontale	11.61↔	Kératoplastie lamellaire avec autogreffe
07.62↔	Excision partielle de l'hypophyse, voie transsphénoïdale	11.62↔	Autre kératoplastie lamellaire
07.63↔	Excision partielle de l'hypophyse, approche non précisée	11.63↔	Kératoplastie pénétrante, avec autogreffe
07.64↔	Excision totale de l'hypophyse, voie sous-frontale	11.64↔	Autre kératoplastie pénétrante
07.65↔	Excision totale de l'hypophyse, voie transsphénoïdale	11.69.00↔	Autre greffe de cornée, SAP
07.68↔	Excision totale de l'hypophyse, autre voie précisée	11.69.10↔	Plastie d'échange de cornée
07.69↔	Excision totale de l'hypophyse, approche non précisée	11.69.20↔	Greffe perforante de cornée
07.71↔	Exploration de la fosse hypophysaire	11.69.99↔	Autre greffe de cornée, autre
07.72↔	Incision de l'hypophyse	11.71↔	Kératomileusis
07.79↔	Opération de l'hypophyse, autre	11.72↔	Kératophakie
07.80↔	Thymectomie, SAP	11.73↔	Kératoprothèse
07.81↔	Autre excision partielle du thymus	11.76↔	Épikératophakie
07.82↔	Autre excision totale du thymus	11.79.10↔	Kératectomie photoréfractive
07.83↔	Excision partielle du thymus par voie thoroscopique	11.79.20↔	Implantation d'un anneau cornéen intrastromal
07.84↔	Excision totale du thymus par voie thoroscopique	12.11↔	Iridotomie, avec transfixion
07.91↔	Exploration de l'aire du thymus	12.13↔	Excision d'iris prolabé
07.93↔	Réparation du thymus	12.14↔	Autre iridectomie
07.94↔	Greffe de thymus	12.22↔	Biopsie de l'iris
07.95↔	Incision du thymus par voie thoroscopique	12.35↔	Coréoplastie
08.31↔	Correction de blépharoptose selon la technique de muscle frontal avec suture	12.39.10↔	Iridoplastie au laser pour aide de la circulation intraoculaire
08.32↔	Correction de blépharoptose par opération de muscle frontal et soutien aponévrotique	12.43↔	Destruction de lésion du corps ciliaire, non excisionnelle
08.33↔	Correction de blépharoptose par résection ou avancement de muscle releveur ou d'aponévrose	12.44↔	Excision de lésion du corps ciliaire
08.35↔	Réparation de blépharoptose par opération du tarse	12.54↔	Trabéculotomie ab externo
08.43↔	Réparation d'entropion et d'ectropion avec résection cunéiforme	12.59.10↔	Aide de la circulation intraoculaire par trabéculoplastie ou gonioplastie
08.61.00↔	Reconstruction de paupière avec lambeau ou greffe cutané, SAP	12.59.11↔	Aide de la circulation intraoculaire par aspiration et curetage du réseau trabéculaire
08.61.10↔	Reconstruction de paupière avec lambeau cutané	12.61.00↔	Trépanation de sclérotique, avec iridectomie, SAP
08.61.11↔	Reconstruction de paupière avec greffe cutanée	12.61.10↔	Trépanation de sclérotique, couverte, avec iridectomie
08.61.99↔	Reconstruction de paupière avec lambeau ou greffe cutanée, autre	12.61.11↔	Trépanation de sclérotique, non couverte, avec iridectomie
08.62↔	Reconstruction de paupière avec greffe de muqueuse	12.61.99↔	Trépanation de sclérotique, avec iridectomie, autre
08.63↔	Reconstruction de sourcil avec greffe de follicule pileux	12.62↔	Thermocautérisation de sclérotique, avec iridectomie
08.64↔	Reconstruction de paupière avec lambeau tarsoconjonctival	12.63↔	Iridencleisis et iridotaxis
08.69.00↔	Autre reconstruction de paupière avec lambeau ou greffe, SAP	12.64.00↔	Trabéculectomie ab externo, SAP
08.69.10↔	Reconstruction de paupière avec du cartilage	12.64.10↔	Trabéculectomie ab externo, couverte
08.69.11↔	Reconstruction de paupière avec du matériau alloplastique	12.64.11↔	Trabéculectomie ab externo, non couverte
08.69.12↔	Reconstruction de paupière avec plastie par lambeau de glissement et de rotation	12.64.99↔	Trabéculectomie ab externo, autre
08.69.13↔	Reconstruction de paupière par allongement de la paupière supérieure	12.65↔	Autre fistulisation sclérale avec iridectomie
08.69.19↔	Reconstruction de paupière avec autre lambeau ou greffe	12.66↔	Révision post-opératoire de technique de fistulisation sclérale
08.69.99↔	Autre reconstruction de paupière avec lambeau ou greffe, autre	12.69.10↔	Opération filtrante de réduction de la pression intraoculaire
10.41.00↔	Réparation de symblépharon avec greffe libre, SAP	12.71↔	Cyclodiathermie
10.41.10↔	Réparation de symblépharon avec greffe libre autogène	12.72↔	Cyclocryothérapie
10.41.11↔	Réparation de symblépharon avec greffe libre non autogène	12.73↔	Cyclophotocoagulation
10.41.99↔	Réparation de symblépharon avec greffe libre, autre	12.74↔	Réduction du corps ciliaire, SAP
10.42.00↔	Reconstruction de cul-de-sac conjonctival avec greffe libre, SAP	12.79.10↔	Viscocalanostomie lors de glaucome
10.42.10↔	Reconstruction de cul-de-sac conjonctival avec greffe libre autogène	12.79.11↔	Sclérectomie profonde lors de glaucome
10.42.11↔	Reconstruction de cul-de-sac conjonctival avec greffe libre non autogène	12.79.20↔	Mise en place d'un implant de drainage antiglaucomeux
10.42.99↔	Reconstruction de cul-de-sac conjonctival avec greffe libre, autre	12.79.99↔	Autres opérations de glaucome, autre
10.43↔	Autre reconstruction de cul-de-sac conjonctival	12.81↔	Suture de plaie de la sclérotique
10.44.00↔	Autre greffe libre de la conjonctive, SAP	12.82↔	Réparation de fistule sclérale
10.44.10↔	Autre greffe libre autogène de la conjonctive	12.83↔	Révision de plaie opératoire du segment antérieur de l'oeil, NCA
10.44.11↔	Autre greffe libre non autogène de la conjonctive	12.85↔	Réparation de staphylome scléral avec greffe
10.44.99↔	Autre greffe libre de la conjonctive, autre	12.87↔	Renforcement scléral avec greffe
10.45.00↔	Transplantation de cellules souches limniques, SAP	12.91.00↔	Évacuation thérapeutique de la chambre antérieure de l'oeil, SAP
10.45.09↔	Transplantation de cellules souches limniques, autre	12.98.10↔	Fixation du corps ciliaire
		13.11↔	Extraction intracapsulaire de cristallin, par voie temporale inférieure
		13.19↔	Extraction intracapsulaire de cristallin, autre

13.2↔	Extraction extracapsulaire de cristallin, technique d'extraction linéaire	15.19.21↔	Opération d'affaiblissement de muscle oculaire droit
13.3↔	Extraction extracapsulaire de cristallin, aspiration simple (et irrigation)	15.19.22↔	Opération d'affaiblissement de muscle oculaire oblique
13.41↔	Phacoémulsification et aspiration de cataracte	15.19.29↔	Autre opération d'affaiblissement de muscle oculaire
13.42↔	Phacofragmentation mécanique et aspiration de cataracte, voie postérieure	15.19.30↔	Myopexie de muscle oculaire droit
13.43↔	Phacofragmentation mécanique et autre aspiration de cataracte	15.19.99↔	Autre opération d'un seul muscle extraoculaire avec libération temporaire du globe, autre
13.51↔	Extraction extracapsulaire de cristallin, voie temporale inférieure	15.21.00↔	Technique d'allongement d'un seul muscle extraoculaire, SAP
13.59↔	Autre extraction extracapsulaire de cristallin, autre	15.21.10↔	Technique d'allongement d'un seul muscle extraoculaire droit
13.64↔	Discision de membrane secondaire [après cataracte]	15.21.11↔	Technique d'allongement d'un seul muscle extraoculaire oblique
13.65↔	Excision de membrane secondaire [après cataracte]	15.21.99↔	Technique d'allongement d'un seul muscle extraoculaire, autre
13.66↔	Fragmentation mécanique de membrane secondaire [après cataracte]	15.22.00↔	Technique de raccourcissement d'un seul muscle extraoculaire, SAP
13.69↔	Extraction de cataracte, autre	15.22.10↔	Technique de raccourcissement d'un seul muscle extraoculaire droit
13.71↔	Implantation de cristallin artificiel avec extraction simultanée de cataracte	15.22.11↔	Technique de raccourcissement d'un seul muscle extraoculaire oblique
13.72↔	Implantation secondaire de cristallin artificiel	15.22.99↔	Technique de raccourcissement d'un seul muscle extraoculaire, autre
13.73↔	Implantation de cristallin artificiel portant l'iris	15.29.10↔	Lyse d'adhérences d'un seul muscle extraoculaire, SAP
13.79↔	Implantation de cristallin artificiel, autre	15.29.11↔	Lyse d'adhérences d'un seul muscle extraoculaire droit
13.8↔	Ablation de cristallin artificiel	15.29.12↔	Lyse d'adhérences d'un seul muscle extraoculaire oblique
13.90↔	Opération du cristallin, NCA	15.29.19↔	Lyse d'adhérences d'un seul muscle extraoculaire, autre
13.91↔	Implantation de prothèse intraoculaire téléscopique	15.29.30↔	Détachement d'un seul muscle extraoculaire, SAP
13.92↔	Capsulotomie du cristallin	15.29.31↔	Détachement d'un seul muscle extraoculaire droit
13.99↔	Autres opérations du cristallin, autre	15.29.32↔	Détachement d'un seul muscle extraoculaire oblique
14.26↔	Destruction de lésion chorio-rétinienne par radiothérapie	15.29.39↔	Détachement d'un seul muscle extraoculaire, autre
14.27↔	Destruction de lésion chorio-rétinienne par implant radioactif	15.29.40↔	Refixation d'un seul muscle extraoculaire, SAP
14.51↔	Réparation de décollement de rétine par diathermie	15.29.41↔	Refixation d'un seul muscle extraoculaire droit
14.52↔	Réparation de décollement de rétine par cryothérapie	15.29.42↔	Refixation d'un seul muscle extraoculaire oblique
14.53↔	Réparation de décollement de rétine par photocoagulation au xénon	15.29.49↔	Refixation d'un seul muscle extraoculaire, autre
14.54↔	Réparation de décollement de rétine par photocoagulation au laser	15.3x.00↔	Opération sur des muscles extraoculaires, deux ou plus, avec libération temporaire du globe, SAP
14.55↔	Réparation de décollement de rétine par photocoagulation de type non-spécifié	15.3x.10↔	Opération de deux muscles oculaires droits avec libération temporaire du globe
14.71.00↔	Ablation du corps vitré par voie antérieure, SAP	15.3x.11↔	Opération d'au moins trois muscles oculaires obliques avec libération temporaire du globe
14.71.10↔	Vitrectomie antérieure par la pars plana	15.3x.12↔	Opération d'au moins deux muscles oculaires droits et d'au moins deux muscles oculaires obliques avec libération temporaire du globe
14.71.19↔	Autre vitrectomie par la pars plana	15.3x.20↔	Myopexie de deux muscles oculaires droits avec libération temporaire du globe
14.71.99↔	Ablation du corps vitré par voie antérieure, autre	15.3x.21↔	Myopexie d'au moins deux muscles oculaires droits et opération d'au moins un autre muscle oculaire avec libération temporaire du globe
14.72↔	Autre ablation du corps vitré	15.3x.99↔	Opérations sur des muscles extraoculaires, deux ou plus, avec libération temporaire du globe, autre
14.73.00↔	Vitrectomie mécanique par voie antérieure, SAP	15.4x.00↔	Opération sur des muscles extraoculaires - deux ou plus - sans libération temporaire du globe, SAP
14.73.10↔	Vitrectomie mécanique par voie antérieure, vitrectomie par la pars plana	15.4x.10↔	Opération de deux muscles oculaires droits sans libération temporaire du globe
14.73.19↔	Vitrectomie mécanique par autre voie antérieure	15.4x.11↔	Opération d'au moins trois muscles oculaires obliques sans libération temporaire du globe
14.73.99↔	Vitrectomie mécanique par voie antérieure, autre	15.4x.12↔	Autre opération d'au moins deux muscles oculaires droits et d'au moins deux muscles oculaires obliques sans libération temporaire du globe
14.74↔	Autre vitrectomie mécanique	15.4x.20↔	Myopexie de deux muscles oculaires droits sans libération temporaire du globe
14.9x.11↔	Implantation de prothèse épéritinienne	15.4x.21↔	Myopexie d'au moins deux muscles oculaires droits et opération d'au moins un autre muscle oculaire sans libération temporaire du globe
14.9x.12↔	Changement de prothèse épéritinienne	15.4x.99↔	Opération sur des muscles extraoculaires - deux ou plus - sans libération temporaire du globe, autre
14.9x.13↔	Ablation de prothèse épéritinienne	15.5x.00↔	Transposition d'un seul muscle extraoculaire, SAP
14.9x.14↔	Implantation de prothèse sous-rétinienne	15.5x.10↔	Transposition d'un seul muscle extraoculaire droit
14.9x.15↔	Changement de prothèse sous-rétinienne	15.5x.11↔	Transposition d'un seul muscle extraoculaire oblique
14.9x.16↔	Ablation de prothèse sous-rétinienne	15.5x.99↔	Transposition d'un seul muscle extraoculaire, autre
14.9x.20↔	Fixation de plaque de marquage pour la radiothérapie sur la rétine, la choroïde et la chambre postérieure de l'oeil	15.7↔	Réparation de traumatisme de muscle extraoculaire
15.11.00↔	Recul d'un seul muscle extraoculaire, SAP	15.9↔	Autres opérations de muscles et de tendons extraoculaires
15.11.10↔	Recul d'un seul muscle extraoculaire droit	16.01↔	Orbitotomie avec volet osseux
15.11.11↔	Recul d'un seul muscle extraoculaire oblique	16.02↔	Orbitotomie avec l'insertion d'implant orbitaire
15.11.99↔	Recul d'un seul muscle extraoculaire, autre	16.09↔	Orbitotomie, autre
15.12.00↔	Avancement d'un seul muscle extraoculaire, SAP	16.1↔	Extraction de corps étranger pénétrant de l'oeil, SAP
15.12.10↔	Avancement d'un seul muscle extraoculaire droit		
15.12.11↔	Avancement d'un seul muscle extraoculaire oblique		
15.12.99↔	Avancement de muscle extraoculaire, autre		
15.13.00↔	Résection d'un seul muscle extraoculaire, SAP		
15.13.10↔	Résection d'un seul muscle extraoculaire droit		
15.13.11↔	Résection d'un seul muscle extraoculaire oblique		
15.13.99↔	Résection d'un seul muscle extraoculaire, autre		
15.19.10↔	Opération de renforcement de muscle oculaire, SAP		
15.19.11↔	Opération de renforcement de muscle oculaire droit		
15.19.12↔	Opération de renforcement de muscle oculaire oblique		
15.19.19↔	Autre opération de renforcement de muscle oculaire		
15.19.20↔	Opération d'affaiblissement de muscle oculaire, SAP		

16.23.11↔	Biopsie de l'orbite, chirurgicale ouverte	18.71.14↔	Reconstruction du pavillon de l'oreille, partielle, avec lambeau microvasculaire
16.23.12↔	Biopsie de l'orbite, voie transnasale	18.71.19↔	Reconstruction du pavillon de l'oreille, partielle, autre
16.23.21↔	Biopsie du globe oculaire	18.71.20↔	Reconstruction du pavillon de l'oreille, totale, SAP
16.23.99↔	Biopsie de l'orbite et du globe oculaire, autre	18.71.21↔	Reconstruction du pavillon de l'oreille, totale, avec extenseur tissulaire
16.31↔	Ablation du contenu oculaire avec implant simultané dans l'enveloppe sclérale	18.71.22↔	Reconstruction du pavillon de l'oreille, totale, avec lambeau aponévrotique
16.39↔	Éviscération de globe oculaire, autre	18.71.23↔	Reconstruction du pavillon de l'oreille, totale, avec greffe de cartilage
16.41↔	Énucléation de globe oculaire avec implant simultané dans la capsule de Tenon et fixation des muscles	18.71.24↔	Reconstruction du pavillon de l'oreille, totale, avec lambeau microvasculaire
16.42↔	Énucléation de globe oculaire avec autre implant simultané	18.71.29↔	Reconstruction du pavillon de l'oreille, totale, autre
16.49↔	Énucléation de globe oculaire, autre	18.71.30↔	Implantation de matériel alloplastique dans la reconstruction du pavillon de l'oreille
16.51.00↔	Exentération d'orbite avec ablation de structure adjacente, SAP	18.71.99↔	Reconstruction du pavillon de l'oreille, autre
16.51.10↔	Exentération d'orbite avec ablation de structure adjacente, avec conservation de la peau palpébrale	18.72↔	Réimplantation d'oreille amputée
16.51.11↔	Exentération d'orbite avec ablation de structure adjacente, sans conservation de la peau palpébrale	19.0↔	Mobilisation de l'étrier
16.51.99↔	Exentération d'orbite avec ablation de structure adjacente, autre	19.11↔	Stapédectomie et plastie de l'étrier avec mise en place et ajustement d'une prothèse de l'étrier
16.52.00↔	Exentération d'orbite avec enlèvement thérapeutique d'os de l'orbite, SAP	19.19.00↔	Autre stapédectomie et plastie de l'étrier, SAP
16.52.10↔	Exentération d'orbite avec enlèvement thérapeutique d'os de l'orbite, avec conservation de la peau palpébrale	19.19.10↔	Stapédectomie, avec remplacement de l'étrier par implant autologue
16.52.11↔	Exentération d'orbite avec enlèvement thérapeutique d'os de l'orbite, sans conservation de la peau palpébrale	19.19.11↔	Stapédectomie, avec remplacement de l'étrier par implant alloplastique
16.52.99↔	Exentération d'orbite avec enlèvement thérapeutique d'os de l'orbite, autre	19.19.12↔	Malléostapédotomie
16.59.00↔	Autre exentération d'orbite, SAP	19.19.99↔	Autre stapédectomie et plastie de l'étrier, autre
16.59.10↔	Autre exentération d'orbite avec conservation de la peau palpébrale	19.21↔	Révision de stapédotomie, de stapédectomie et de plastie de l'étrier, avec remplacement de l'enclume
16.59.11↔	Autre exentération d'orbite sans conservation de la peau palpébrale	19.29.00↔	Autre révision de stapédotomie, de stapédectomie et de plastie de l'étrier, SAP
16.59.99↔	Autre exentération d'orbite, autre	19.29.10↔	Autre révision de stapédotomie et de stapédectomie avec prothèse de l'étrier
16.61.00↔	Insertion secondaire d'implant oculaire, SAP	19.29.11↔	Autre révision de stapédotomie et de stapédectomie avec prothèse de l'étrier par implant autologue
16.61.10↔	Insertion secondaire d'implant oculaire, greffe dermo-adipeuse	19.29.12↔	Autre révision de stapédotomie et de stapédectomie avec prothèse de l'étrier par implant alloplastique
16.61.99↔	Insertion secondaire d'implant oculaire, autre	19.29.13↔	Autre révision de stapédectomie avec plastie de l'étrier (sans remplacement de l'enclume)
16.62.00↔	Révision et réinsertion d'implant oculaire, SAP	19.29.99↔	Autre révision de stapédotomie, de stapédectomie et de plastie de l'étrier, autre
16.62.10↔	Révision d'implant oculaire	19.3↔	Autre opération de la chaîne ossiculaire
16.62.20↔	Remplacement d'implant oculaire et greffe dermo-adipeuse	19.52↔	Tympanoplastie de type II
16.62.29↔	Autre remplacement d'implant oculaire	19.53↔	Tympanoplastie de type III
16.62.99↔	Révision et réinsertion d'implant oculaire, autre	19.54↔	Tympanoplastie de type IV
16.63↔	Révision de cavité d'énucléation avec greffe	19.55↔	Tympanoplastie de type V
16.64↔	Autre révision de cavité d'énucléation	19.56.00↔	Tympanoplastie et ossiculoplastie, SAP
16.65.00↔	Greffe secondaire à une cavité orbitaire après exentération, SAP	19.56.10↔	Tympanoplastie avec antrotomie, atticotomie, attico-antrotomie ou mastoïdectomie sans implantation de prothèse ou avec remplacement d'osselet par implant autologue
16.65.10↔	Greffe secondaire à une cavité orbitaire après exentération, greffe dermo-adipeuse	19.56.11↔	Tympanoplastie avec antrotomie, atticotomie, attico-antrotomie ou mastoïdectomie avec greffe d'implant alloplastique, allogène ou xénogène
16.65.99↔	Greffe secondaire à une cavité orbitaire après exentération, autre	19.56.20↔	Tympanoplastie avec réalisation d'une cavité d'évidement (cavité ouverte), sans implantation de prothèse ou avec remplacement d'osselet par implant autologue
16.66↔	Autre révision après exentération de cavité orbitaire	19.56.21↔	Tympanoplastie avec réalisation d'une cavité d'évidement (cavité ouverte), avec greffe d'implant alloplastique, allogène ou xénogène
16.71↔	Ablation d'implant oculaire	19.56.99↔	Tympanoplastie et ossiculoplastie, autre
16.72↔	Ablation d'implant orbitaire	19.6↔	Révision de tympanoplastie
16.82↔	Réparation de rupture de globe oculaire	19.9x.11↔	Réduction d'une cavité d'évidement après excision radicale
16.89↔	Réparation de traumatisme de l'orbite ou du globe oculaire, autre	19.9x.12↔	Reconstruction de l'oreille moyenne, réimplantation / reconstruction de la paroi postérieure du conduit auditif
16.92↔	Excision de lésion de l'orbite	19.9x.13↔	Reconstruction de l'oreille moyenne
16.98.11↔	Réparation de paroi orbitaire par lambeau microvasculaire	19.9x.14↔	Fermeture de fistule mastoïdienne
16.98.19↔	Autre réparation de paroi orbitaire	20.22↔	Incision de la pyramide pétreuse
16.98.20↔	Décompression osseuse de l'orbite	20.42.00↔	Mastoïdectomie radicale, SAP
16.98.21↔	Résection de tissu adipeux de l'orbite	20.42.10↔	Mastoïdectomie, avec libération du canal fascial, sans décompression du nerf
18.39.12↔	Résection du pavillon, totale	20.42.11↔	Mastoïdectomie, avec libération du canal fascial, avec décompression du nerf
18.39.19↔	Autre résection du pavillon, autre		
18.5↔	Correction chirurgicale d'oreille décollée		
18.6x.20↔	Reconstruction du conduit auditif externe (existant)		
18.6x.30↔	Construction d'un conduit auditif externe (non-existant)		
18.71.00↔	Reconstruction du pavillon de l'oreille, SAP		
18.71.10↔	Reconstruction du pavillon de l'oreille, partielle, SAP		
18.71.11↔	Reconstruction du pavillon de l'oreille, partielle, avec extenseur tissulaire		
18.71.12↔	Reconstruction du pavillon de l'oreille, partielle, avec lambeau aponévrotique		
18.71.13↔	Reconstruction du pavillon de l'oreille, partielle, avec greffe de cartilage		

20.42.20↔	Mastoidectomie, résection subtotale de l'os pétreux (pétrosectomie subtotale), SAP	21.86.11↔	Rhinoplastie avec lambeau local ou distal
20.42.21↔	Mastoidectomie, résection subtotale de l'os pétreux (pétrosectomie subtotale), sans oblitération	22.31↔	Antrotomie maxillaire radicale
20.42.22↔	Mastoidectomie, résection subtotale de l'os pétreux (pétrosectomie subtotale), avec oblitération de tissus adipeux	22.41.00↔	Sinusotomie frontale, SAP
20.42.23↔	Mastoidectomie, résection subtotale de l'os pétreux (pétrosectomie subtotale), avec oblitération de tissus musculaires	22.41.10↔	Sinusotomie frontale, abord externe
20.42.24↔	Mastoidectomie, résection subtotale de l'os pétreux (pétrosectomie subtotale), avec oblitération de tissus adipeux et musculaires	22.41.11↔	Sinusotomie frontale, par voie intranasale
20.42.30↔	Mastoidectomie, résection partielle de l'os pétreux, SAP	22.41.12↔	Sinusotomie frontale, pose d'un drain médian
20.42.31↔	Mastoidectomie, résection partielle de l'os pétreux, sans oblitération	22.41.99↔	Sinusotomie frontale, autre
20.42.32↔	Mastoidectomie, résection partielle de l'os pétreux, avec oblitération de tissus adipeux	22.42.00↔	Sinusectomie frontale, SAP
20.42.33↔	Mastoidectomie, résection partielle de l'os pétreux, avec oblitération de tissus musculaires	22.42.10↔	Chirurgie ostéoplastique de sinus frontal avec oblitération
20.42.34↔	Mastoidectomie, résection partielle de l'os pétreux, avec oblitération de tissus adipeux et musculaires	22.42.11↔	Chirurgie ostéoplastique de sinus frontal sans oblitération
20.42.99↔	Mastoidectomie radicale, autre	22.42.99↔	Sinusectomie frontale, autre
20.49↔	Mastoidectomie, autre	22.52↔	Sphénoïdectomie
20.62.99↔	Révision de fenestration de l'oreille interne, autre	22.60↔	Autre sinusectomie nasale, SAP
20.71↔	Shunt endolymphatique	22.61↔	Excision de lésion du sinus maxillaire, abord selon Caldwell-Luc
20.79.10↔	Excision de lésion du labyrinthe	22.62.00↔	Excision de lésion du sinus maxillaire, par autre abord, SAP
20.79.11↔	Cochléosaccotomie	22.62.10↔	Excision de lésion du sinus maxillaire, par voie endoscopique, SAP
20.79.20↔	Labyrinthectomie transtympanique	22.62.11↔	Résection de la paroi médiale du sinus maxillaire, par voie endonasale
20.79.21↔	Labyrinthectomie transmastoiïdienne	22.62.19↔	Excision de lésion du sinus maxillaire, par voie endoscopique, autre
20.79.22↔	Destruction transtympanique du labyrinthe	22.62.20↔	Excision de lésion du sinus maxillaire, chirurgicale ouverte, SAP
20.79.23↔	Destruction transmastoiïdienne du labyrinthe	22.62.21↔	Résection de la paroi médiale du sinus maxillaire, chirurgicale ouverte
20.79.99↔	Autre incision, excision et destruction de l'oreille interne, autre	22.62.29↔	Excision de lésion du sinus maxillaire, chirurgicale ouverte, autre
20.8↔	Opération de la trompe d'Eustache	22.62.99↔	Excision de lésion du sinus maxillaire, par autre abord, autre
20.91↔	Tympanosympathectomie	22.63.00↔	Ethmoïdectomie, SAP
20.92↔	Révision de mastoidectomie	22.63.10↔	Ethmoïdectomie, abord externe
20.93↔	Réparation de fenêtre ovale et ronde	22.63.11↔	Ethmoïdectomie par voie intranasale ou transmaxillaire
20.95.00↔	Implantation d'aide auditive électromagnétique, SAP	22.63.99↔	Ethmoïdectomie, autre
20.95.10↔	Implantation ou remplacement d'aide auditive active sans interruption de la chaîne des osselets	22.64↔	Sphénoïdectomie
20.95.11↔	Implantation ou remplacement d'aide auditive active avec interruption de la chaîne des osselets	22.71↔	Fermeture de fistule de sinus nasal
20.95.99↔	Implantation d'aide auditive électromagnétique, autre	22.79.10↔	Réparation de l'os frontal
20.96↔	Autre implantation ou remplacement de prothèse cochléaire, SAP	22.79.11↔	Réparation ou cranialisation de paroi de sinus frontal
20.97↔	Implantation ou remplacement de prothèse cochléaire, à un seul canal	24.2x.10↔	Gingivoplastie avec greffe ou implant
20.98↔	Implantation ou remplacement de prothèse cochléaire, aux canaux multiples	24.4x.10↔	Excision de lésion dentaire d'un maxillaire par ouverture de l'antrum maxillaire ou du plancher nasal
20.99.10↔	Implantation d'ancrages osseux dans l'os pétreux, l'oreille moyenne ou interne	24.4x.11↔	Excision de lésion dentaire d'un maxillaire avec représentation du nerf
20.99.20↔	Fermeture de fistule labyrinthique	24.5x.10↔	Alvéoloplastie avec greffe
21.04↔	Contrôle d'épistaxis, par ligature d'artères ethmoïdales	24.91.10↔	Plastie vestibulaire
21.05↔	Contrôle d'épistaxis, par ligature (transantrale) d'artère maxillaire	24.91.11↔	Abaissement du plancher buccal
21.06↔	Contrôle d'épistaxis, par ligature d'artère carotide externe	25.2x.00↔	Glossectomie partielle, SAP
21.07↔	Contrôle d'épistaxis, par excision de muqueuse nasale et greffe cutanée de septum et de la paroi latérale du nez	25.2x.09↔	Glossectomie partielle, autre
21.4x.00↔	Résection du nez, SAP	25.2x.10↔	Glossectomie partielle, par voie transorale, SAP
21.4x.12↔	Résection du nez, partielle	25.2x.11↔	Glossectomie partielle, par voie transorale, sans reconstruction
21.4x.22↔	Résection du nez, subtotale	25.2x.12↔	Glossectomie partielle, par voie transorale, reconstruction avec lambeau muqueux local
21.4x.32↔	Résection du nez, totale	25.2x.13↔	Glossectomie partielle, par voie transorale, reconstruction avec lambeau myocutané
21.4x.99↔	Résection du nez, autre	25.2x.14↔	Glossectomie partielle, par voie transorale, reconstruction avec greffon libre microvascularisé et anastomosé
21.82↔	Fermeture de fistule du nez	25.2x.19↔	Glossectomie partielle, par voie transorale, autre reconstruction
21.83.00↔	Reconstruction totale du nez, SAP	25.2x.20↔	Glossectomie partielle, par voie transmandibulaire, SAP
21.83.10↔	Septorhinoplastie avec correction de cartilage ou d'os, avec transplant autologue local	25.2x.21↔	Glossectomie partielle, par voie transmandibulaire, sans reconstruction
21.83.11↔	Septorhinoplastie avec correction de cartilage ou d'os, avec transplant autologue distal ou transplant allogène ou xénogène	25.2x.22↔	Glossectomie partielle, par voie transmandibulaire, reconstruction avec lambeau muqueux local
21.83.12↔	Septorhinoplastie avec correction d'os et de cartilage	25.2x.23↔	Glossectomie partielle, par voie transmandibulaire, reconstruction avec lambeau myocutané
21.83.20↔	Reconstruction totale du nez, avec implantation de matériel alloplastique	25.2x.24↔	Glossectomie partielle, par voie transmandibulaire, reconstruction avec greffon libre microvascularisé et anastomosé
21.83.99↔	Reconstruction totale du nez, autre	25.2x.29↔	Glossectomie partielle, par voie transmandibulaire, autre reconstruction
		25.2x.30↔	Pelviglossectomie, par voie transorale, SAP
		25.2x.31↔	Pelviglossectomie, par voie transorale, sans reconstruction
		25.2x.32↔	Pelviglossectomie, par voie transorale, reconstruction avec lambeau muqueux local
		25.2x.33↔	Pelviglossectomie, par voie transorale, reconstruction avec lambeau myocutané

25.2x.34↔	Pelviglossectomie, par voie transorale, reconstruction avec greffon libre microvascularisé et anastomosé	25.3x.53↔	Pelviglossomandibulectomie totale, reconstruction avec lambeau myocutané
25.2x.39↔	Pelviglossectomie, par voie transorale, autre reconstruction	25.3x.54↔	Pelviglossomandibulectomie totale, reconstruction avec greffon libre microvascularisé et anastomosé
25.2x.40↔	Pelviglossectomie, par voie transmandibulaire, SAP	25.3x.59↔	Pelviglossomandibulectomie totale, avec autre reconstruction
25.2x.41↔	Pelviglossectomie, par voie transmandibulaire, sans reconstruction	25.4x.00↔	Glossectomie radicale, SAP
25.2x.42↔	Pelviglossectomie, par voie transmandibulaire, reconstruction avec lambeau muqueux local	25.4x.10↔	Glossectomie radicale, par voie transorale, SAP
25.2x.43↔	Pelviglossectomie, par voie transmandibulaire, reconstruction avec lambeau myocutané	25.4x.11↔	Glossectomie radicale, par voie transorale, sans reconstruction
25.2x.44↔	Pelviglossectomie, par voie transmandibulaire, reconstruction avec greffon libre microvascularisé et anastomosé	25.4x.12↔	Glossectomie radicale, par voie transorale, reconstruction avec lambeau muqueux local
25.2x.49↔	Pelviglossectomie, par voie transmandibulaire, autre reconstruction	25.4x.13↔	Glossectomie radicale, par voie transorale, reconstruction avec lambeau myocutané
25.2x.50↔	Pelviglossomandibulectomie, SAP	25.4x.14↔	Glossectomie radicale, par voie transorale, reconstruction avec greffon libre microvascularisé et anastomosé
25.2x.51↔	Pelviglossomandibulectomie, sans reconstruction	25.4x.19↔	Glossectomie radicale, par voie transorale, autre reconstruction
25.2x.52↔	Pelviglossomandibulectomie, reconstruction avec lambeau muqueux local	25.4x.20↔	Glossectomie radicale, par voie transmandibulaire, SAP
25.2x.53↔	Pelviglossomandibulectomie, reconstruction avec lambeau myocutané	25.4x.21↔	Glossectomie radicale, par voie transmandibulaire, sans reconstruction
25.2x.54↔	Pelviglossomandibulectomie, reconstruction avec greffon libre microvascularisé et anastomosé	25.4x.22↔	Glossectomie radicale, par voie transmandibulaire, reconstruction avec lambeau muqueux local
25.2x.59↔	Pelviglossomandibulectomie, avec autre reconstruction	25.4x.23↔	Glossectomie radicale, par voie transmandibulaire, reconstruction avec lambeau myocutané
25.3x.00↔	Glossectomie totale, SAP	25.4x.24↔	Glossectomie radicale, par voie transmandibulaire, reconstruction avec greffon libre microvascularisé et anastomosé
25.3x.09↔	Glossectomie totale, autre	25.4x.29↔	Glossectomie radicale, par voie transmandibulaire, autre reconstruction
25.3x.10↔	Glossectomie totale, par voie transorale, SAP	25.4x.30↔	Pelviglossectomie radicale, par voie transorale, SAP
25.3x.11↔	Glossectomie totale, par voie transorale, sans reconstruction	25.4x.31↔	Pelviglossectomie radicale, par voie transorale, sans reconstruction
25.3x.12↔	Glossectomie totale, par voie transorale, reconstruction avec lambeau muqueux local	25.4x.32↔	Pelviglossectomie radicale, par voie transorale, reconstruction avec lambeau muqueux local
25.3x.13↔	Glossectomie totale, par voie transorale, reconstruction avec lambeau myocutané	25.4x.33↔	Pelviglossectomie radicale, par voie transorale, reconstruction avec lambeau myocutané
25.3x.14↔	Glossectomie totale, par voie transorale, reconstruction avec greffon libre microvascularisé et anastomosé	25.4x.34↔	Pelviglossectomie radicale, par voie transorale, reconstruction avec greffon libre microvascularisé et anastomosé
25.3x.19↔	Glossectomie totale, par voie transorale, autre reconstruction	25.4x.39↔	Pelviglossectomie radicale, par voie transorale, autre reconstruction
25.3x.20↔	Glossectomie totale, par voie transmandibulaire, SAP	25.4x.40↔	Pelviglossectomie radicale, par voie transmandibulaire, SAP
25.3x.21↔	Glossectomie totale, par voie transmandibulaire, sans reconstruction	25.4x.41↔	Pelviglossectomie radicale, par voie transmandibulaire, sans reconstruction
25.3x.22↔	Glossectomie totale, par voie transmandibulaire, reconstruction avec lambeau muqueux local	25.4x.42↔	Pelviglossectomie radicale, par voie transmandibulaire, reconstruction avec lambeau muqueux local
25.3x.23↔	Glossectomie totale, par voie transmandibulaire, reconstruction avec lambeau myocutané	25.4x.43↔	Pelviglossectomie radicale, par voie transmandibulaire, reconstruction avec lambeau myocutané
25.3x.24↔	Glossectomie totale, par voie transmandibulaire, reconstruction avec greffon libre microvascularisé et anastomosé	25.4x.44↔	Pelviglossectomie radicale, par voie transmandibulaire, reconstruction avec greffon libre microvascularisé et anastomosé
25.3x.29↔	Glossectomie totale, par voie transmandibulaire, autre reconstruction	25.4x.49↔	Pelviglossectomie radicale, par voie transmandibulaire, autre reconstruction
25.3x.30↔	Pelviglossectomie totale, par voie transorale, SAP	25.4x.50↔	Pelviglossomandibulectomie radicale, SAP
25.3x.31↔	Pelviglossectomie totale, par voie transorale, sans reconstruction	25.4x.51↔	Pelviglossomandibulectomie radicale, sans reconstruction
25.3x.32↔	Pelviglossectomie totale, par voie transorale, reconstruction avec lambeau muqueux local	25.4x.52↔	Pelviglossomandibulectomie radicale, reconstruction avec lambeau muqueux local
25.3x.33↔	Pelviglossectomie totale, par voie transorale, reconstruction avec lambeau myocutané	25.4x.53↔	Pelviglossomandibulectomie radicale, reconstruction avec lambeau myocutané
25.3x.34↔	Pelviglossectomie totale, par voie transorale, reconstruction avec greffon libre microvascularisé et anastomosé	25.4x.54↔	Pelviglossomandibulectomie radicale, reconstruction avec greffon libre microvascularisé et anastomosé
25.3x.39↔	Pelviglossectomie totale, par voie transorale, autre reconstruction	25.4x.59↔	Pelviglossomandibulectomie radicale, avec autre reconstruction
25.3x.40↔	Pelviglossectomie totale, par voie transmandibulaire, SAP	25.4x.99↔	Glossectomie radicale, autre
25.3x.41↔	Pelviglossectomie totale, par voie transmandibulaire, sans reconstruction	25.59.00↔	Autres réparations et opérations plastiques de la langue, SAP
25.3x.42↔	Pelviglossectomie totale, par voie transmandibulaire, reconstruction avec lambeau muqueux local	25.59.10↔	Reconstruction de la langue, SAP
25.3x.43↔	Pelviglossectomie totale, par voie mandibulaire, reconstruction avec lambeau myocutané	25.59.11↔	Plastie de réduction de la langue
25.3x.44↔	Pelviglossectomie totale, par voie transmandibulaire, reconstruction avec greffon libre microvascularisé et anastomosé	25.59.99↔	Autres réparations et opérations plastiques de la langue, autre
25.3x.49↔	Pelviglossectomie totale, par voie transmandibulaire, autre reconstruction	26.31.00↔	Sialoadénectomie partielle, SAP
25.3x.50↔	Pelviglossomandibulectomie totale, SAP	26.31.10↔	Parotidectomie partielle, sans monitoring facial peropératoire
25.3x.51↔	Pelviglossomandibulectomie totale, sans reconstruction	26.31.11↔	Parotidectomie partielle, avec monitoring facial peropératoire
25.3x.52↔	Pelviglossomandibulectomie totale, reconstruction avec lambeau muqueux local	26.31.99↔	Sialoadénectomie partielle, autre
		26.32.00↔	Sialoadénectomie totale, SAP
		26.32.10↔	Parotidectomie totale avec conservation du nerf facial, sans monitoring facial peropératoire



26.32.11↔	Parotidectomie totale avec conservation du nerf facial, avec monitoring facial peropératoire	28.5x.10↔	Excision d'amygdale linguale, par voie transorale
26.32.20↔	Parotidectomie totale avec résection et réparation du nerf facial	28.5x.11↔	Excision d'amygdale linguale, par pharyngotomie
26.32.30↔	Résection totale de la glande sous-mandibulaire	28.5x.99↔	Excision d'amygdale linguale, autre
26.32.99↔	Sialoadénectomie totale, autre	28.6↔	Excision de végétations adénoïdes, sans amygdalectomie
26.49.10↔	Fistulisation de glande salivaire	29.2x.00↔	Excision de kyste branchiogène ou de vestige de fente branchiale, SAP
26.49.11↔	Transplantation de l'ouverture du canal salivaire	29.2x.10↔	Excision de kyste latéral du cou
26.49.12↔	Transposition d'ouverture du canal salivaire	29.2x.11↔	Excision de kyste branchiogène ou de vestige de fente branchiale, intervention secondaire
27.32.00↔	Excision ou destruction large de lésion ou de tissu du palais osseux, SAP	29.2x.20↔	Opération de vestiges de conduit branchial, SAP
27.32.10↔	Extirpation totale transorale de lésion ou de tissu du palais osseux	29.2x.21↔	Opération de vestiges de conduit branchial, intervention secondaire
27.32.11↔	Excision radicale transmandibulaire [résection en bloc] de lésion ou de tissu du palais osseux	29.2x.99↔	Excision de kyste branchiogène ou de vestige de fente branchiale, autre
27.32.12↔	Excision radicale transfaciale [résection en bloc] de lésion ou de tissu du palais osseux	29.31↔	Myotomie crico-pharyngienne
27.53↔	Fermeture de fistule de la cavité buccale	29.32.00↔	Diverticulectomie pharyngienne, SAP
27.54.00↔	Réparation de fente labiale (congénitale), SAP	29.32.10↔	Diverticulostomie endoscopique, traitement de diverticule de Zenker
27.54.10↔	Chéiloplastie de fente labiale (congénitale)	29.32.11↔	Diverticulectomie, excision de diverticule de Zenker
27.54.11↔	Opération secondaire de fente labiale (congénitale)	29.32.99↔	Diverticulectomie pharyngienne, autre
27.54.99↔	Réparation de fente labiale (congénitale), autre	29.33.00↔	Pharyngectomie (partielle), SAP
27.55.00↔	Grefe de peau totale de la lèvre et de la bouche, SAP	29.33.10↔	Pharyngectomie partielle, sans reconstruction
27.55.20↔	Grefe de peau totale de la lèvre et de la bouche, étendue	29.33.11↔	Pharyngectomie partielle, reconstruction par lambeau pédiculé régional ou distal
27.55.99↔	Grefe de peau totale de la lèvre et de la bouche, autre	29.33.12↔	Pharyngectomie partielle, reconstruction avec greffon libre microvascularisé et anastomosé
27.56.20↔	Grefe de peau d'épaisseur partielle de la lèvre et de la bouche, étendue	29.33.20↔	Pharyngectomie totale, reconstruction par lambeau pédiculé régional ou distal
27.56.40↔	Hétérogrefe de peau à la lèvre, étendue	29.33.21↔	Pharyngectomie totale, reconstruction avec greffon libre microvascularisé et anastomosé, greffon intestinal libre ou anastomose œso-gastrique
27.56.60↔	Homogrefe de peau à la lèvre, étendue	29.33.99↔	Pharyngectomie (partielle), autre
27.57.10↔	Attachement de greffon libre microvascularisé et anastomosé à la lèvre et à la bouche	29.4x.10↔	Réparation plastique du pharynx, avec lambeau muqueux local ou cutané libre
27.57.11↔	Attachement de lambeau pédiculé à la lèvre et à la bouche	29.4x.11↔	Réparation plastique du pharynx, avec lambeau pédiculé myocutané
27.57.99↔	Attachement de lambeau pédiculé ou libre à la lèvre et à la bouche, autre	29.4x.12↔	Réparation plastique du pharynx, avec greffon microvascularisé et anastomosé, greffon intestinal ou anastomose œso-gastrique
27.58↔	Révision de lambeau pédiculé ou libre ou de greffe de peau libre à la lèvre et à la bouche	29.4x.99↔	Réparation plastique du pharynx, autre
27.59.21↔	Couverture étendue de tissu mou par des kératinocytes obtenus en culture, lèvre	29.52↔	Fermeture de fistule de fente branchiale
27.59.31↔	Couverture temporaire, étendue, de tissu mou par plusieurs techniques combinées, lèvre	30.1x.00↔	Hémilaryngectomie, SAP
27.59.40↔	Autre réparation plastique de la lèvre et de la bouche avec attachement de greffon libre microvascularisé et anastomosé	30.1x.10↔	Hémilaryngectomie supraglottique, par voie horizontale
27.59.41↔	Autre réparation plastique de la lèvre et de la bouche avec lambeau pédiculé distal	30.1x.11↔	Hémilaryngectomie supraglottique, avec résection de la base de la langue
27.62.00↔	Correction de fente palatine, SAP	30.1x.99↔	Hémilaryngectomie, autre
27.62.10↔	Réparation plastique primaire du palais osseux, sans greffe osseuse	30.21↔	Épiglottectomie
27.62.11↔	Réparation plastique primaire du palais osseux, avec greffe osseuse	30.22.00↔	Cordectomie, SAP
27.62.12↔	Réparation plastique primaire du voile du palais	30.22.10↔	Cordectomie endolaryngée
27.62.20↔	Réparation plastique secondaire du palais osseux, sans greffe osseuse	30.22.11↔	Cordectomie par thyroïdotomie
27.62.21↔	Réparation plastique secondaire du palais osseux, avec greffe osseuse	30.22.99↔	Cordectomie, autre
27.62.22↔	Réparation plastique secondaire du voile du palais	30.29.00↔	Autre laryngectomie partielle, SAP
27.62.99↔	Correction de fente palatine, autre	30.29.10↔	Crico-hyoïdo-épiglottopexie (CHEP)
27.63.00↔	Révision de réparation de fente palatine, SAP	30.29.11↔	Cricohyoïdopexie (CHP)
27.63.10↔	Révision de réparation de fente palatine par maxilloplastie	30.29.20↔	Résection laryngo-pharyngée partielle
27.63.11↔	Révision de réparation de fente palatine par maxilloplastie et ostéoplastie	30.29.21↔	Laryngectomie partielle frontale (Huet)
27.63.20↔	Révision de réparation de fente palatine, opération secondaire de fente maxillaire	30.29.22↔	Laryngectomie partielle frontolatérale (Leroux-Robert)
27.63.99↔	Révision de réparation de fente palatine, autre	30.29.30↔	Aryténoïdectomie
27.64↔	Insertion d'implant palatin	30.29.99↔	Autre laryngectomie partielle, autre
28.2x.12↔	Amygdalectomie pour abcès amygdalien	30.3x.00↔	Laryngectomie complète, SAP
28.3x.00↔	Amygdalectomie, avec excision de végétations adénoïdes, SAP	30.3x.10↔	Laryngectomie complète, sans reconstruction
28.3x.10↔	Résection partielle d'amygdale [amygdalotomie], avec excision de végétations adénoïdes	30.3x.11↔	Laryngectomie complète, reconstruction avec lambeau muqueux local
28.3x.11↔	Amygdalectomie totale, avec excision de végétations adénoïdes	30.3x.12↔	Laryngectomie complète, reconstruction avec greffon non vascularisé
28.3x.12↔	Amygdalectomie pour abcès amygdalien, avec excision de végétations adénoïdes	30.3x.13↔	Laryngectomie complète, reconstruction avec lambeau pédiculé régional
28.3x.99↔	Amygdalectomie, avec excision de végétations adénoïdes, autre	30.3x.14↔	Laryngectomie complète, reconstruction avec lambeau pédiculé distal
28.5x.00↔	Excision d'amygdale linguale, SAP	30.3x.15↔	Laryngectomie complète, reconstruction avec greffon libre microvascularisé et anastomosé
		30.3x.16↔	Laryngectomie complète, reconstruction avec greffon intestinal libre

30.3x.17↔	Laryngectomie complète, reconstruction par anastomose œso-gastrique	32.09.99↔	Autre excision ou destruction de lésion ou de tissu de bronche, autre
30.3x.19↔	Laryngectomie complète, autre reconstruction	32.1x.10↔	Autre excision de bronche, résection de bifurcation bronchique
30.3x.99↔	Laryngectomie complète, autre	32.1x.20↔	Autre excision de bronche, révision d'insuffisance du moignon bronchique
30.4x.00↔	Laryngectomie radicale, SAP	32.20↔	Excision de lésion ou de tissu du poumon par voie thoroscopique
30.4x.10↔	Laryngectomie radicale avec pharyngectomie, sans reconstruction	32.21↔	Plicature de bulles d'emphysème
30.4x.11↔	Laryngectomie radicale avec pharyngectomie, reconstruction avec lambeau muqueux local	32.22↔	Réduction chirurgicale du volume pulmonaire
30.4x.12↔	Laryngectomie radicale avec pharyngectomie, reconstruction avec greffon non vascularisé	32.23↔	Excision ouverte de lésion ou de tissu du poumon
30.4x.13↔	Laryngectomie radicale avec pharyngectomie, reconstruction avec lambeau pédiculé régional	32.25↔	Ablation thoroscopique de lésion ou de tissu du poumon
30.4x.14↔	Laryngectomie radicale avec pharyngectomie, reconstruction avec lambeau pédiculé	32.26↔	Excision autre et non spécifiée de lésion ou de tissu du poumon
30.4x.15↔	Laryngectomie radicale avec pharyngectomie, reconstruction avec greffon libre microvascularisé et anastomosé	32.29↔	Excision ou destruction locale de lésion ou de tissu de poumon, autre
30.4x.16↔	Laryngectomie radicale avec pharyngectomie, reconstruction avec greffon intestinal libre	32.30↔	Résection pulmonaire segmentaire anatomique par voie thoroscopique
30.4x.17↔	Laryngectomie radicale avec pharyngectomie, reconstruction par anastomose œso-gastrique	32.39↔	Résection pulmonaire segmentaire anatomique autre et non spécifiée
30.4x.19↔	Laryngectomie radicale avec pharyngectomie, autre reconstruction	32.41.00↔	Lobectomie pulmonaire par voie thoroscopique, SAP
30.4x.20↔	Laryngectomie radicale avec pharyngectomie et résection thyroïdienne, sans reconstruction	32.41.10↔	Lobectomie pulmonaire par voie thoroscopique, sans mention de dissection radicale des ganglions, SAP
30.4x.21↔	Laryngectomie radicale avec pharyngectomie et résection thyroïdienne, reconstruction avec lambeau muqueux local	32.41.11↔	Lobectomie pulmonaire par voie thoroscopique, sans mention de dissection radicale des ganglions, sans élargissement par bronchoplastie ou angioplastie
30.4x.22↔	Laryngectomie radicale avec pharyngectomie et résection thyroïdienne, reconstruction avec greffon non vascularisé	32.41.12↔	Lobectomie pulmonaire par voie thoroscopique, sans mention de dissection radicale des ganglions, avec élargissement par bronchoplastie
30.4x.23↔	Laryngectomie radicale avec pharyngectomie et résection thyroïdienne, reconstruction avec lambeau pédiculé régional	32.41.13↔	Lobectomie pulmonaire par voie thoroscopique, sans mention de dissection radicale des ganglions, avec élargissement par angioplastie
30.4x.24↔	Laryngectomie radicale avec pharyngectomie et résection thyroïdienne, reconstruction avec lambeau pédiculé	32.41.14↔	Lobectomie pulmonaire par voie thoroscopique, sans mention de dissection radicale des ganglions, avec élargissement par bronchoplastie et angioplastie
30.4x.25↔	Laryngectomie radicale avec pharyngectomie et résection thyroïdienne, reconstruction avec greffon libre microvascularisé et anastomosé	32.41.19↔	Lobectomie pulmonaire par voie thoroscopique, sans mention de dissection radicale des ganglions, autre
30.4x.26↔	Laryngectomie radicale avec pharyngectomie et résection thyroïdienne, reconstruction avec greffon intestinal libre	32.41.20↔	Lobectomie pulmonaire par voie thoroscopique, avec dissection radicale des ganglions
30.4x.27↔	Laryngectomie radicale avec pharyngectomie et résection thyroïdienne, reconstruction par anastomose œso-gastrique	32.41.99↔	Lobectomie pulmonaire par voie thoroscopique, autre
30.4x.29↔	Laryngectomie radicale avec pharyngectomie et résection thyroïdienne, autre reconstruction	32.42.00↔	Lobectomie pulmonaire chirurgicale ouverte, SAP
30.4x.99↔	Laryngectomie radicale, autre	32.42.10↔	Lobectomie pulmonaire chirurgicale ouverte, sans dissection radicale des ganglions, SAP
31.61↔	Suture de lacération du larynx	32.42.11↔	Lobectomie pulmonaire chirurgicale ouverte, sans dissection radicale des ganglions, sans élargissement par bronchoplastie ou angioplastie
31.62↔	Fermeture de fistule du larynx	32.42.12↔	Lobectomie pulmonaire chirurgicale ouverte, sans dissection radicale des ganglions, avec élargissement par bronchoplastie
31.64↔	Réparation de fracture laryngée	32.42.13↔	Lobectomie pulmonaire chirurgicale ouverte, sans dissection radicale des ganglions, avec élargissement par angioplastie
31.69.10↔	Laryngoplastie, SAP	32.42.14↔	Lobectomie pulmonaire chirurgicale ouverte, sans dissection radicale des ganglions, avec élargissement par bronchoplastie ainsi que par angioplastie
31.69.11↔	Médialisation de laryngoplastie, SAP	32.42.19↔	Lobectomie pulmonaire chirurgicale ouverte, sans dissection radicale des ganglions, autre
31.69.12↔	Médialisation de laryngoplastie, thyroplastie de type I	32.42.20↔	Lobectomie pulmonaire chirurgicale ouverte, avec dissection radicale des ganglions, SAP
31.69.14↔	Médialisation de laryngoplastie, par voie externe	32.42.21↔	Lobectomie pulmonaire chirurgicale ouverte, avec dissection radicale des ganglions, sans élargissement par bronchoplastie ou angioplastie
31.69.20↔	Plastie d'élargissement de la glotte (endolaryngée)	32.42.22↔	Lobectomie pulmonaire chirurgicale ouverte, avec dissection radicale des ganglions, avec élargissement par bronchoplastie
31.69.30↔	Crico-thyroïdopexie	32.42.23↔	Lobectomie pulmonaire chirurgicale ouverte, avec dissection radicale des ganglions, avec élargissement par angioplastie
31.69.31↔	Arythénoïdopexie	32.42.24↔	Lobectomie pulmonaire chirurgicale ouverte avec dissection radicale des ganglions, avec élargissement par bronchoplastie ainsi que par angioplastie
31.69.40↔	Construction / révision de néoglote	32.42.29↔	Lobectomie pulmonaire chirurgicale ouverte, avec dissection radicale des ganglions, autre
31.69.42↔	Réparation de corde vocale	32.42.30↔	Lobectomie pulmonaire avec élargissement
31.71↔	Suture de lacération de la trachée	32.42.40↔	Lobectomie pulmonaire, bilobectomie, SAP
31.72↔	Fermeture de fistule externe de la trachée	32.42.41↔	Lobectomie pulmonaire, bilobectomie, sans élargissement par bronchoplastie ou angioplastie
31.73↔	Fermeture d'autre fistule de la trachée	32.42.42↔	Lobectomie pulmonaire, bilobectomie, avec élargissement par bronchoplastie
31.75↔	Reconstruction de trachée et construction de larynx artificiel		
31.79.00↔	Autre réparation ou opération plastique de la trachée, SAP		
31.79.11↔	Réparation par greffe de trachée		
31.79.12↔	Trachéopexie		
31.79.13↔	Anastomose termino-terminale de la trachée (après rupture)		
31.79.14↔	Résection crico-trachéale		
31.79.15↔	Autre réparation ou opération plastique de la trachée lors de sténose trachéale		
32.09.00↔	Autre excision ou destruction de lésion ou de tissu de bronche, SAP		
32.09.10↔	Autre excision ou destruction locale de lésion ou de tissu de bronche, par thoracotomie		
32.09.20↔	Autre excision ou destruction locale de lésion ou de tissu de bronche, par thoracoscopie		



32.42.43↔	Lobectomie pulmonaire, bilobectomie, avec élargissement par angioplastie	34.3x.26↔	Résection de lésion ou de tissu du médiastin, avec résection pulmonaire et résection partielle du péricarde
32.42.44↔	Lobectomie pulmonaire, bilobectomie, avec élargissement par bronchoplastie et angioplastie	34.3x.27↔	Résection de lésion ou de tissu du médiastin, avec résection partielle du péricarde et endoprothèse vasculaire
32.42.49↔	Lobectomie pulmonaire, bilobectomie, autre	34.3x.28↔	Résection de lésion ou de tissu du médiastin, avec résection partielle du poumon et du péricarde et endoprothèse vasculaire
32.42.99↔	Lobectomie pulmonaire chirurgicale ouverte, autre	34.4x.30↔	Résection de lésion de la paroi thoracique, résection complète du sternum, SAP
32.49↔	Lobectomie pulmonaire, autre	34.4x.31↔	Résection de lésion de la paroi thoracique, résection complète du sternum, sans réparation
32.50↔	Pneumonectomie par voie thoroscopique	34.4x.32↔	Résection de lésion de la paroi thoracique, résection complète du sternum, avec réparation
32.51.00↔	Pneumonectomie, chirurgicale ouverte, SAP	34.51.00↔	Pleurectomie et décortication pulmonaire chirurgicale ouverte, SAP
32.51.10↔	Pneumonectomie, chirurgicale ouverte, sans dissection radicale des ganglions, SAP	34.51.11↔	Pleurectomie radicale et décortication du poumon et de la paroi thoracique, sans résection du péricarde ou du diaphragme, chirurgicale ouverte
32.51.11↔	Pneumonectomie, chirurgicale ouverte, sans dissection radicale des ganglions, sans élargissement par bronchoplastie ou angioplastie	34.51.12↔	Pleurectomie radicale et décortication du poumon et de la paroi thoracique, avec résection du péricarde, chirurgicale ouverte
32.51.12↔	Pneumonectomie, chirurgicale ouverte, sans dissection radicale des ganglions, avec élargissement par bronchoplastie	34.51.13↔	Pleurectomie radicale et décortication du poumon et de la paroi thoracique, avec résection du diaphragme, chirurgicale ouverte
32.51.13↔	Pneumonectomie, chirurgicale ouverte, sans dissection radicale des ganglions, avec élargissement par angioplastie	34.51.14↔	Pleurectomie radicale et décortication du poumon et de la paroi thoracique, avec résection du péricarde ainsi que du diaphragme, chirurgicale ouverte
32.51.14↔	Pneumonectomie, chirurgicale ouverte, sans dissection radicale des ganglions, avec élargissement par bronchoplastie, avec élargissement par angioplastie	34.51.15↔	Pleurectomie partielle et décortication, chirurgicale ouverte
32.51.19↔	Pneumonectomie, chirurgicale ouverte, sans dissection radicale des ganglions, autre	34.51.16↔	Pleurectomie subtotale et décortication, chirurgicale ouverte
32.51.20↔	Pneumonectomie, chirurgicale ouverte, avec dissection radicale des ganglions, SAP	34.51.99↔	Pleurectomie et décortication pulmonaire chirurgicale ouverte, autre
32.51.21↔	Pneumonectomie, chirurgicale ouverte, avec dissection radicale des ganglions, sans élargissement par bronchoplastie ou angioplastie	34.52.00↔	Pleurectomie et décortication pulmonaire, thoroscopique, SAP
32.51.22↔	Pneumonectomie, chirurgicale ouverte, avec dissection radicale des ganglions, avec élargissement par bronchoplastie	34.52.11↔	Pleurectomie radicale et décortication du poumon et de la paroi thoracique, sans résection du péricarde ou du diaphragme, thoroscopique
32.51.23↔	Pneumonectomie, chirurgicale ouverte, avec dissection radicale des ganglions, avec élargissement par angioplastie	34.52.12↔	Pleurectomie radicale et décortication du poumon et de la paroi thoracique, avec résection du péricarde, thoroscopique
32.51.24↔	Pneumonectomie, chirurgicale ouverte, avec dissection radicale des ganglions, avec élargissement par bronchoplastie, avec élargissement par angioplastie	34.52.13↔	Pleurectomie radicale et décortication du poumon et de la paroi thoracique, avec résection du diaphragme, thoroscopique
32.51.29↔	Pneumonectomie, chirurgicale ouverte, avec dissection radicale des ganglions, autre	34.52.14↔	Pleurectomie radicale et décortication du poumon et de la paroi thoracique, avec résection du péricarde ainsi que du diaphragme, thoroscopique
32.51.31↔	Pneumonectomie, chirurgicale ouverte, avec élargissement	34.52.15↔	Pleurectomie partielle et décortication pulmonaire, thoroscopique
32.51.99↔	Pneumonectomie, chirurgicale ouverte, autre	34.52.16↔	Pleurectomie subtotale et décortication pulmonaire, thoroscopique
32.6↔	Dissection thoracique radicale	34.52.99↔	Pleurectomie et décortication pulmonaire, thoroscopique, autre
33.20↔	Biopsie pulmonaire par voie thoroscopique	34.59.10↔	Autre excision de la plèvre, pleurectomie sous thoracoscopie
33.25↔	Biopsie bronchique ouverte	34.59.20↔	Autre excision de la plèvre, pleurectomie chirurgicale ouverte
33.28↔	Biopsie de poumon à ciel ouvert	34.6x.00↔	Pleurodèse, SAP
33.31↔	Destruction du nerf phrénique pour collapsothérapie du poumon	34.6x.11↔	Pleurodèse chirurgicale ouverte, sans décortication
33.33↔	Pneumopéritoine pour collapsus du poumon	34.6x.12↔	Pleurodèse chirurgicale ouverte, avec décortication
33.34.20↔	Thoracoplastie complète	34.6x.13↔	Pleurodèse chirurgicale ouverte, par poudrage
33.41↔	Suture de lacération de bronche	34.6x.19↔	Pleurodèse chirurgicale ouverte, autre
33.42↔	Fermeture de fistule bronchique	34.6x.20↔	Pleurodèse sous thoracoscopie, SAP
33.43↔	Suture de lacération pulmonaire	34.6x.21↔	Pleurodèse sous thoracoscopie, sans décortication
33.50↔	Transplantation pulmonaire, SAP	34.6x.22↔	Pleurodèse sous thoracoscopie, avec décortication
33.51↔	Transplantation pulmonaire unilatérale	34.6x.23↔	Pleurodèse sous thoracoscopie, par poudrage
33.52↔	Transplantation pulmonaire bilatérale	34.6x.29↔	Pleurodèse sous thoracoscopie, autre
33.53↔	Retransplantation pulmonaire durant la même hospitalisation	34.6x.99↔	Pleurodèse, autre
33.6x.00↔	Transplantation combinée cœur-poumons, SAP	34.71↔	Suture de lacération de la paroi thoracique
33.6x.10↔	Retransplantation combinée cœur-poumons durant la même hospitalisation	34.72↔	Fermeture de thoracostomie
33.6x.99↔	Transplantation combinée cœur-poumons, autre	34.73↔	Fermeture d'autres fistules thoraciques
33.92↔	Ligature de bronche	34.74↔	Réparation des déformations thoraciques
34.21.10↔	Thoracoscopie transpleurale, première intervention	34.79.10↔	Autre réparation de la paroi thoracique, fermeture secondaire de thoracotomie, SAP
34.21.20↔	Thoracoscopie transpleurale, réintervention	34.79.11↔	Autre réparation de la paroi thoracique, fermeture secondaire de thoracotomie, par fil
34.21.99↔	Thoracoscopie transpleurale, autre	34.79.12↔	Autre réparation de la paroi thoracique, fermeture secondaire de thoracotomie, par plaque
34.26↔	Biopsie du médiastin, à ciel ouvert	34.79.19↔	Autre réparation de la paroi thoracique, fermeture secondaire de thoracotomie, autre
34.27.20↔	Biopsie ouverte du diaphragme	34.79.20↔	Autre réparation chirurgicale ouverte de la paroi thoracique, stabilisation, SAP
34.3x.22↔	Résection de lésion ou de tissu du médiastin, avec résection du poumon ou de la paroi thoracique		
34.3x.23↔	Résection de lésion ou de tissu du médiastin, avec résection partielle du péricarde		
34.3x.24↔	Résection de lésion ou de tissu du médiastin, avec endoprothèse vasculaire		
34.3x.25↔	Résection de lésion ou de tissu du médiastin, avec résection pulmonaire et endoprothèse vasculaire		

34.79.21↔	Autre réparation chirurgicale ouverte de la paroi thoracique, stabilisation, par fil	35.72.10↔	Fermeture de communication interventriculaire acquise
34.79.22↔	Autre réparation chirurgicale ouverte de la paroi thoracique, stabilisation, par plaque	35.72.99↔	Réparation de communication interventriculaire, autre
34.79.29↔	Autre réparation chirurgicale ouverte de la paroi thoracique, stabilisation, autre	35.73↔	Autre réparation non précisée de défaut des coussinets indocardiens (canal AV)
34.79.30↔	Autre réparation de la paroi thoracique, réduction ouverte de fracture sternale, SAP	35.81↔	Correction totale de la tétralogie de Fallot
34.79.31↔	Autre réparation de la paroi thoracique, réduction ouverte de fracture sternale, par fil	35.82↔	Correction de retour (connexion) veineux pulmonaire anormal total
34.79.32↔	Autre réparation de la paroi thoracique, réduction ouverte de fracture sternale, par plaque	35.83↔	Correction totale de tronc artériel commun (truncus arteriosus)
34.79.39↔	Autre réparation de la paroi thoracique, réduction ouverte de fracture sternale, autre	35.84↔	Correction totale de transposition de gros vaisseaux, NCA
34.79.40↔	Autre réparation de la paroi thoracique, plastie et greffe osseuses	35.85↔	Intervention de Norwood de type I
34.82↔	Suture d'une déchirure du diaphragme	35.91↔	Transposition (détournement) interauriculaire du retour veineux
34.83↔	Fermeture de fistule trans-diaphragmatique	35.92↔	Création de conduit entre ventricule droit et artère pulmonaire
34.85↔	Implantation d'un stimulateur diaphragmatique	35.93↔	Création de conduit entre ventricule gauche et aorte
34.99.10↔	Prélèvement de cartilage costal pour greffe	35.94↔	Création de conduit entre oreillette et artère pulmonaire
35.31↔	Opérations de muscle papillaire	35.95↔	Révision d'opération correctrice du cœur
35.32↔	Opérations de cordages tendineux	35.98.10↔	Fermeture transluminale percutanée de communication interauriculaire, SAP
35.34↔	Infundibulectomie	35.98.19↔	Fermeture transluminale percutanée de communication interauriculaire, autre
35.35.00↔	Opération de trabécules cardiaques, SAP	35.98.30↔	Fermeture transluminale percutanée de communication interventriculaire
35.35.09↔	Opération de trabécules cardiaques, autre	35.a1.00↔	Valvulotomie de la valve aortique, SAP
35.35.10↔	Réséction fibreuse ou musculaire sous-valvulaire de la valve aortique	35.a1.09↔	Valvulotomie de la valve aortique, autres
35.36.00↔	Réséction supra-valvulaire, valve cardiaque, SAP	35.a1.11↔	Valvulotomie de la valve aortique avec sternotomie totale comme voie d'abord
35.36.09↔	Réséction supra-valvulaire, valve cardiaque, autre	35.a1.12↔	Valvulotomie de la valve aortique avec thoracotomie mini-invasive (sternotomie partielle supérieure, thoracotomie latérale) comme voie d'abord
35.36.11↔	Réséction supra-valvulaire, valve aortique	35.a1.13↔	Valvulotomie de la valve aortique, par voie endovasculaire
35.36.21↔	Réséction supra-valvulaire, valve pulmonaire	35.a1.14↔	Valvulotomie de la valve aortique, guidée par cathéter, par voie transapicale
35.41.00↔	Élargissement de communication interauriculaire existante, SAP	35.a2.00↔	Valvulotomie de la valve mitrale, SAP
35.41.10↔	Élargissement de communication interauriculaire existante, technique à ciel ouvert	35.a2.09↔	Valvulotomie de la valve mitrale, autres
35.41.20↔	Élargissement de communication interauriculaire existante, technique fermée	35.a2.11↔	Valvulotomie de la valve mitrale avec sternotomie totale comme voie d'abord
35.41.99↔	Élargissement de communication interauriculaire existante, autre	35.a2.12↔	Valvulotomie de la valve mitrale avec thoracotomie mini-invasive (sternotomie partielle supérieure, thoracotomie latérale) comme voie d'abord
35.42.00↔	Création de communication septale intracardiaque, SAP	35.a2.13↔	Valvulotomie de la valve mitrale, par voie endovasculaire
35.42.10↔	Création de communication septale intracardiaque, technique à ciel ouvert	35.a2.14↔	Valvulotomie de la valve mitrale, guidée par cathéter, par voie transapicale
35.42.20↔	Création de communication septale intracardiaque, technique fermée	35.a3.00↔	Valvulotomie de la valve pulmonaire, SAP
35.42.99↔	Création de communication septale intracardiaque, autre	35.a3.09↔	Valvulotomie de la valve pulmonaire, autres
35.43.00↔	Élargissement de communication interventriculaire existante, SAP	35.a3.11↔	Valvulotomie de la valve pulmonaire avec sternotomie totale comme voie d'abord
35.43.10↔	Élargissement de communication interventriculaire existante, technique à ciel ouvert	35.a3.12↔	Valvulotomie de la valve pulmonaire avec thoracotomie mini-invasive (sternotomie partielle supérieure, thoracotomie latérale) comme voie d'abord
35.43.20↔	Élargissement de communication interventriculaire existante, technique fermée	35.a3.13↔	Valvulotomie de la valve pulmonaire, par voie endovasculaire
35.43.99↔	Élargissement de communication interventriculaire existante, autre	35.a3.14↔	Valvulotomie de la valve pulmonaire, guidée par cathéter, par voie transapicale
35.50↔	Réparation de communication septale intracardiaque non précisée, avec prothèse	35.a4.00↔	Valvulotomie de la valve tricuspide, SAP
35.51↔	Réparation de communication interauriculaire avec prothèse, technique ouverte	35.a4.09↔	Valvulotomie de la valve tricuspide, autres
35.53↔	Réparation de communication interventriculaire avec prothèse, par voie ouverte	35.a4.11↔	Valvulotomie de la valve tricuspide avec sternotomie totale comme voie d'abord
35.54↔	Réparation de défaut des coussinets endocardiens (canal AV), avec prothèse	35.a4.12↔	Valvulotomie de la valve tricuspide avec thoracotomie mini-invasive (sternotomie partielle supérieure, thoracotomie latérale) comme voie d'abord
35.60↔	Réparation de communication septale intracardiaque non précisée, avec greffe de tissu	35.a4.13↔	Valvulotomie de la valve tricuspide, par voie endovasculaire
35.61↔	Réparation de communication interauriculaire, avec greffe de tissu	35.a4.14↔	Valvulotomie de la valve tricuspide, guidée par cathéter, par voie transapicale
35.62↔	Réparation de communication interventriculaire avec greffe de tissu	35.c1.00↔	Reconstruction des cuspides de la valve aortique, SAP
35.63↔	Réparation de défauts des coussinets endocardiens (canal AV), avec greffe de tissu	35.c1.09↔	Reconstruction des cuspides de la valve aortique, autres
35.70↔	Autre réparation non précisée de communication septale intracardiaque, non précisée	35.c1.11↔	Reconstruction des cuspides de la valve aortique, avec sternotomie totale comme voie d'abord
35.71↔	Autre réparation non précisée de communication interauriculaire	35.c1.12↔	Valvuloplastie de la valve aortique avec thoracotomie mini-invasive (sternotomie partielle supérieure, thoracotomie latérale) comme voie d'abord
35.72.00↔	Réparation de communication interventriculaire, SAP	35.c2.00↔	Reconstruction des cuspides de la valve mitrale, SAP
		35.c2.09↔	Reconstruction des cuspides de la valve mitrale, autres
		35.c2.11↔	Reconstruction des cuspides de la valve mitrale, avec sternotomie totale comme voie d'abord



35.c2.12↔	Reconstruction des cuspidés de la valve mitrale, avec thoracotomie mini-invasive (sternotomie partielle supérieure, thoracotomie latérale) comme voie d'abord	35.e3.11↔	Valvuloplastie de la valve pulmonaire avec sternotomie totale comme voie d'abord
35.c2.13↔	Reconstruction des cuspidés de la valve mitrale, par voie endovasculaire	35.e3.12↔	Valvuloplastie de la valve pulmonaire avec thoracotomie mini-invasive (sternotomie partielle supérieure, thoracotomie latérale) comme voie d'abord
35.c3.00↔	Reconstruction des cuspidés de la valve pulmonaire, SAP	35.e4.11↔	Valvuloplastie de la valve tricuspide avec sternotomie totale comme voie d'abord
35.c3.09↔	Reconstruction des cuspidés de la valve pulmonaire, autres	35.e4.12↔	Valvuloplastie de la valve tricuspide avec thoracotomie mini-invasive (sternotomie partielle supérieure, thoracotomie latérale) comme voie d'abord
35.c3.11↔	Reconstruction des cuspidés de la valve pulmonaire, avec sternotomie totale comme voie d'abord	35.f1.00↔	Remplacement de la valve aortique par une prothèse valvulaire ou par une prothèse vasculaire avec valve, SAP
35.c3.12↔	Reconstruction des cuspidés de la valve pulmonaire, avec thoracotomie mini-invasive (sternotomie partielle supérieure, thoracotomie latérale) comme voie d'abord	35.f1.09↔	Remplacement de la valve aortique par une prothèse valvulaire ou par une prothèse vasculaire avec valve, autres
35.c4.00↔	Reconstruction des cuspidés de la valve tricuspide, SAP	35.f1.11↔	Remplacement de la valve aortique par allogreffe (homogreffe), avec sternotomie totale comme voie d'abord
35.c4.09↔	Reconstruction des cuspidés de la valve tricuspide, autres	35.f1.12↔	Remplacement de la valve aortique par allogreffe (homogreffe), avec thoracotomie mini-invasive (sternotomie partielle supérieure, thoracotomie latérale) comme voie d'abord
35.c4.11↔	Reconstruction des cuspidés de la valve tricuspide, avec sternotomie totale comme voie d'abord	35.f1.21↔	Remplacement de la valve aortique par xénogreffe (bioprothèse), avec sternotomie totale comme voie d'abord
35.c4.12↔	Reconstruction des cuspidés de la valve tricuspide, avec thoracotomie mini-invasive (sternotomie partielle supérieure, thoracotomie latérale) comme voie d'abord	35.f1.22↔	Remplacement de la valve aortique par xénogreffe (bioprothèse), avec thoracotomie mini-invasive (sternotomie partielle supérieure, thoracotomie latérale) comme voie d'abord
35.d1.00↔	Annuloplastie de la valve aortique, SAP	35.f1.23↔	Remplacement de la valve aortique par xénogreffe (bioprothèse), par voie endovasculaire
35.d1.09↔	Annuloplastie de la valve aortique, autre	35.f1.24↔	Remplacement de la valve aortique par xénogreffe (bioprothèse), par voie transapicale
35.d1.11↔	Annuloplastie de la valve aortique avec sternotomie totale comme voie d'abord	35.f1.25↔	Remplacement de la valve aortique par xénogreffe (bioprothèse), par voie transapicale, avec utilisation d'un système d'abord et d'obturation apical percutané
35.d1.12↔	Annuloplastie de la valve aortique avec thoracotomie mini-invasive (sternotomie partielle supérieure, thoracotomie latérale) comme voie d'abord	35.f1.31↔	Remplacement de la valve aortique par xénogreffe, sans stent, avec sternotomie totale comme voie d'abord
35.d1.13↔	Annuloplastie de la valve aortique, par voie endovasculaire	35.f1.32↔	Remplacement de valve aortique par xénogreffe, sans stent, avec thoracotomie mini-invasive (sternotomie partielle supérieure, thoracotomie latérale) comme voie d'abord
35.d1.14↔	Annuloplastie de la valve aortique, guidée par cathéter, par voie transapicale	35.f1.33↔	Remplacement de la valve aortique par xénogreffe, sans stent, par voie endovasculaire
35.d2.00↔	Annuloplastie de la valve mitrale, SAP	35.f1.34↔	Remplacement de la valve aortique par xénogreffe, sans stent, par voie transapicale
35.d2.09↔	Annuloplastie de la valve mitrale, autre	35.f1.35↔	Remplacement de la valve aortique par xénogreffe, sans stent, par voie transapicale, avec utilisation d'un système d'abord et d'obturation apical percutané
35.d2.11↔	Annuloplastie de la valve mitrale, avec sternotomie totale comme voie d'abord	35.f1.41↔	Remplacement de la valve aortique par xénogreffe auto-expansible, sans suture, avec sternotomie totale comme voie d'abord
35.d2.12↔	Annuloplastie de la valve mitrale, avec thoracotomie mini-invasive (sternotomie partielle supérieure, thoracotomie latérale) comme voie d'abord	35.f1.42↔	Remplacement de valve aortique par xénogreffe auto-expansible, sans suture, avec thoracotomie mini-invasive (sternotomie partielle supérieure, thoracotomie latérale) comme voie d'abord
35.d2.13↔	Annuloplastie de la valve mitrale, par voie endovasculaire	35.f1.43↔	Remplacement de la valve aortique par xénogreffe auto-expansible, sans suture, par voie endovasculaire
35.d2.14↔	Annuloplastie de la valve mitrale, guidée par cathéter, par voie transapicale	35.f1.44↔	Remplacement de la valve aortique par xénogreffe auto-expansible, sans suture, par voie transapicale
35.d3.00↔	Annuloplastie de la valve pulmonaire, SAP	35.f1.45↔	Remplacement de la valve aortique par xénogreffe auto-expansible, sans suture, par voie transapicale, avec utilisation d'un système d'abord et d'obturation apical percutané
35.d3.09↔	Annuloplastie de la valve pulmonaire, autre	35.f1.51↔	Remplacement de la valve aortique par prothèse mécanique, avec sternotomie totale comme voie d'abord
35.d3.11↔	Annuloplastie de la valve pulmonaire, avec sternotomie totale comme voie d'abord	35.f1.52↔	Remplacement de la valve aortique par prothèse mécanique, avec thoracotomie mini-invasive (sternotomie partielle supérieure, thoracotomie latérale) comme voie d'abord
35.d3.12↔	Annuloplastie de la valve pulmonaire, avec thoracotomie mini-invasive (sternotomie partielle supérieure, thoracotomie latérale) comme voie d'abord	35.f1.61↔	Remplacement de la valve aortique par prothèse vasculaire avec valve, biologique, avec sternotomie totale comme voie d'abord
35.d3.13↔	Annuloplastie de la valve pulmonaire, par voie endovasculaire	35.f1.62↔	Remplacement de la valve aortique par prothèse vasculaire avec valve, biologique avec thoracotomie mini-invasive (sternotomie partielle supérieure, thoracotomie latérale) comme voie d'abord
35.d3.14↔	Annuloplastie de la valve pulmonaire, guidée par cathéter, par voie transapicale	35.f1.71↔	Remplacement de la valve aortique par prothèse vasculaire avec valve, mécanique, avec sternotomie totale comme voie d'abord
35.d4.00↔	Annuloplastie de la valve tricuspide		
35.d4.09↔	Annuloplastie de la valve tricuspide		
35.d4.11↔	Annuloplastie de la valve tricuspide, avec sternotomie totale comme voie d'abord		
35.d4.12↔	Annuloplastie de la valve tricuspide, avec thoracotomie mini-invasive (sternotomie partielle supérieure, thoracotomie latérale) comme voie d'abord		
35.d4.13↔	Annuloplastie de la valve tricuspide, par voie endovasculaire		
35.d4.14↔	Annuloplastie de la valve tricuspide, guidée par cathéter, par voie transapicale		
35.e1.11↔	Valvuloplastie de la valve aortique avec sternotomie totale comme voie d'abord		
35.e1.12↔	Valvuloplastie de la valve aortique avec thoracotomie mini-invasive (sternotomie partielle supérieure, thoracotomie latérale) comme voie d'abord		
35.e2.11↔	Valvuloplastie de la valve mitrale avec sternotomie totale comme voie d'abord		
35.e2.12↔	Valvuloplastie de la valve mitrale avec thoracotomie mini-invasive (sternotomie partielle supérieure, thoracotomie latérale) comme voie d'abord		
35.e2.13↔	Valvuloplastie de la valve mitrale, par voie endovasculaire, transartérielle		
35.e2.14↔	Valvuloplastie de la valve mitrale, par voie endovasculaire, transveineuse		

<p>35.f1.72↔ Remplacement de la valve aortique par prothèse vasculaire avec valve, mécanique, avec thoracotomie mini-invasive (sternotomie partielle supérieure, thoracotomie latérale) comme voie d'abord</p> <p>35.f2.00↔ Remplacement de la valve mitrale par prothèse valvulaire, SAP</p> <p>35.f2.09↔ Remplacement de la valve mitrale par prothèse valvulaire, autres</p> <p>35.f2.11↔ Remplacement de la valve mitrale par allogreffe (homogreffe), avec sternotomie totale comme voie d'abord</p> <p>35.f2.12↔ Remplacement de la valve mitrale par allogreffe (homogreffe), avec thoracotomie mini-invasive (sternotomie partielle supérieure, thoracotomie latérale) comme voie d'abord</p> <p>35.f2.21↔ Remplacement de la valve mitrale par xénoGREFFE (bioprothèse), avec sternotomie totale comme voie d'abord</p> <p>35.f2.22↔ Remplacement de la valve mitrale par xénoGREFFE (bioprothèse), avec thoracotomie mini-invasive (sternotomie partielle supérieure, thoracotomie latérale) comme voie d'abord</p> <p>35.f2.23↔ Remplacement de la valve mitrale par xénoGREFFE (bioprothèse), par voie endovasculaire</p> <p>35.f2.24↔ Remplacement de la valve mitrale par xénoGREFFE (bioprothèse), par voie transapicale</p> <p>35.f2.31↔ Remplacement de la valve mitrale par xénoGREFFE, sans stent, avec sternotomie totale comme voie d'abord</p> <p>35.f2.32↔ Remplacement de la valve mitrale par xénoGREFFE, sans stent, avec thoracotomie mini-invasive (sternotomie partielle supérieure, thoracotomie latérale) comme voie d'abord</p> <p>35.f2.33↔ Remplacement de la valve mitrale par xénoGREFFE, sans stent, par voie endovasculaire</p> <p>35.f2.34↔ Remplacement de la valve mitrale par xénoGREFFE, sans stent, par voie transapicale</p> <p>35.f2.51↔ Remplacement de la valve mitrale par prothèse mécanique, avec sternotomie totale comme voie d'abord</p> <p>35.f2.52↔ Remplacement de la valve mitrale par prothèse mécanique, avec thoracotomie mini-invasive (sternotomie partielle supérieure, thoracotomie latérale) comme voie d'abord</p> <p>35.f3.00↔ Remplacement de la valve pulmonaire par prothèse valvulaire ou prothèse vasculaire avec valve, SAP</p> <p>35.f3.09↔ Remplacement de la valve pulmonaire par prothèse valvulaire ou prothèse vasculaire avec valve, autres</p> <p>35.f3.11↔ Remplacement de la valve pulmonaire par allogreffe (homogreffe), avec sternotomie totale comme voie d'abord</p> <p>35.f3.12↔ Remplacement de la valve pulmonaire par allogreffe (homogreffe), avec thoracotomie mini-invasive (sternotomie partielle supérieure, thoracotomie latérale) comme voie d'abord</p> <p>35.f3.21↔ Remplacement de la valve pulmonaire par xénoGREFFE (bioprothèse), avec sternotomie totale comme voie d'abord</p> <p>35.f3.22↔ Remplacement de la valve pulmonaire par xénoGREFFE (bioprothèse), avec thoracotomie mini-invasive (sternotomie partielle supérieure, thoracotomie latérale) comme voie d'abord</p> <p>35.f3.23↔ Remplacement de la valve pulmonaire par xénoGREFFE (bioprothèse), par voie endovasculaire</p> <p>35.f3.24↔ Remplacement de la valve pulmonaire par xénoGREFFE (bioprothèse), par voie transapicale</p> <p>35.f3.25↔ Remplacement de la valve pulmonaire par xénoGREFFE (bioprothèse), par voie transapicale, avec utilisation d'un système d'abord et d'obturation apical percutané</p> <p>35.f3.31↔ Remplacement de la valve pulmonaire par xénoGREFFE, sans stent, avec sternotomie totale comme voie d'abord</p> <p>35.f3.32↔ Remplacement de la valve pulmonaire par xénoGREFFE, sans stent, avec thoracotomie mini-invasive (sternotomie partielle supérieure, thoracotomie latérale) comme voie d'abord</p> <p>35.f3.33↔ Remplacement de la valve pulmonaire par xénoGREFFE, sans stent, par voie endovasculaire</p> <p>35.f3.34↔ Remplacement de la valve pulmonaire par xénoGREFFE, sans stent, par voie transapicale</p> <p>35.f3.35↔ Remplacement de la valve pulmonaire par xénoGREFFE, sans stent, par voie transapicale, avec utilisation d'un système d'abord et d'obturation apical percutané</p> <p>35.f3.51↔ Remplacement de la valve pulmonaire par prothèse mécanique, avec sternotomie totale comme voie d'abord</p> <p>35.f3.52↔ Remplacement de la valve pulmonaire par prothèse mécanique, avec thoracotomie mini-invasive (sternotomie partielle supérieure, thoracotomie latérale) comme voie d'abord</p>	<p>35.f3.61↔ Remplacement de la valve pulmonaire par prothèse vasculaire avec valve, biologique, avec sternotomie totale comme voie d'abord</p> <p>35.f3.62↔ Remplacement de la valve pulmonaire par prothèse vasculaire avec valve, biologique avec thoracotomie mini-invasive (sternotomie partielle supérieure, thoracotomie latérale) comme voie d'abord</p> <p>35.f3.71↔ Remplacement de la valve pulmonaire par prothèse vasculaire avec valve, biologique, avec sternotomie totale comme voie d'abord</p> <p>35.f3.72↔ Remplacement de la valve pulmonaire par prothèse vasculaire avec valve, mécanique, avec thoracotomie mini-invasive (sternotomie partielle supérieure, thoracotomie latérale) comme voie d'abord</p> <p>35.f4.00↔ Remplacement de la valve tricuspide par prothèse valvulaire, SAP</p> <p>35.f4.09↔ Remplacement de la valve tricuspide par prothèse valvulaire, autres</p> <p>35.f4.11↔ Remplacement de la valve tricuspide par allogreffe (homogreffe), avec sternotomie totale comme voie d'abord</p> <p>35.f4.12↔ Remplacement de la valve tricuspide par allogreffe (homogreffe), avec thoracotomie mini-invasive (sternotomie partielle supérieure, thoracotomie latérale) comme voie d'abord</p> <p>35.f4.21↔ Remplacement de la valve tricuspide par xénoGREFFE (bioprothèse), avec sternotomie totale comme voie d'abord</p> <p>35.f4.22↔ Remplacement de la valve tricuspide par xénoGREFFE (bioprothèse), avec thoracotomie mini-invasive (sternotomie partielle supérieure, thoracotomie latérale) comme voie d'abord</p> <p>35.f4.23↔ Remplacement de la valve tricuspide par xénoGREFFE (bioprothèse), par voie endovasculaire</p> <p>35.f4.24↔ Remplacement de la valve tricuspide par xénoGREFFE (bioprothèse), par voie transapicale</p> <p>35.f4.31↔ Remplacement de la valve tricuspide par xénoGREFFE, sans stent, avec sternotomie totale comme voie d'abord</p> <p>35.f4.32↔ Remplacement de la valve tricuspide par xénoGREFFE, sans stent, avec thoracotomie mini-invasive (sternotomie partielle supérieure, thoracotomie latérale) comme voie d'abord</p> <p>35.f4.33↔ Remplacement de la valve tricuspide par xénoGREFFE, sans stent, par voie endovasculaire</p> <p>35.f4.34↔ Remplacement de la valve tricuspide par xénoGREFFE, sans stent, par voie transapicale</p> <p>35.f4.51↔ Remplacement de la valve tricuspide par prothèse mécanique, avec sternotomie totale comme voie d'abord</p> <p>35.f4.52↔ Remplacement de la valve tricuspide par prothèse mécanique, avec thoracotomie mini-invasive (sternotomie partielle supérieure, thoracotomie latérale) comme voie d'abord</p> <p>35.g0↔ Révision d'un remplacement de la valve, SAP</p> <p>35.g1.11↔ Révision d'un remplacement de la valve aortique, avec sternotomie totale comme voie d'abord</p> <p>35.g1.12↔ Révision d'un remplacement de la valve aortique, avec thoracotomie mini-invasive (sternotomie partielle supérieure, thoracotomie latérale) comme voie d'abord</p> <p>35.g1.13↔ Révision d'un remplacement de la valve aortique, par voie endovasculaire</p> <p>35.g1.14↔ Révision d'un remplacement de la valve aortique, par voie transapicale</p> <p>35.g2.11↔ Révision d'un remplacement de la valve mitrale, avec sternotomie totale comme voie d'abord</p> <p>35.g2.12↔ Révision d'un remplacement de la valve mitrale, avec thoracotomie mini-invasive (sternotomie partielle supérieure, thoracotomie latérale) comme voie d'abord</p> <p>35.g2.13↔ Révision d'un remplacement de la valve mitrale, par voie endovasculaire</p> <p>35.g2.14↔ Révision d'un remplacement de la valve mitrale, par voie transapicale</p> <p>35.g3.11↔ Révision d'un remplacement de la valve pulmonaire, avec sternotomie totale comme voie d'abord</p> <p>35.g3.12↔ Révision d'un remplacement de la valve pulmonaire, avec thoracotomie mini-invasive (sternotomie partielle supérieure, thoracotomie latérale) comme voie d'abord</p> <p>35.g3.13↔ Révision d'un remplacement de la valve pulmonaire, par voie endovasculaire</p>
--	--



35.g3.14↔	Révision d'un remplacement de la valve pulmonaire, par voie transapicale	35.h2.12↔	Retrait d'une prothèse valvulaire mitrale ainsi qu'implantation d'une allogreffe (homogreffe), avec thoracotomie mini-invasive (sternotomie partielle supérieure, thoracotomie latérale) comme voie d'abord
35.g4.11↔	Révision d'un remplacement de la valve tricuspide, avec sternotomie totale comme voie d'abord	35.h2.21↔	Retrait d'une prothèse valvulaire mitrale ainsi qu'implantation d'une xéno greffe (bioprothèse), avec sternotomie totale comme voie d'abord
35.g4.12↔	Révision d'un remplacement de la valve tricuspide, avec thoracotomie mini-invasive (sternotomie partielle supérieure, thoracotomie latérale) comme voie d'abord	35.h2.22↔	Retrait d'une prothèse valvulaire mitrale ainsi qu'implantation d'une xéno greffe (bioprothèse), avec thoracotomie mini-invasive (sternotomie partielle supérieure, thoracotomie latérale) comme voie d'abord
35.g4.13↔	Révision d'un remplacement de la valve tricuspide, par voie endovasculaire	35.h2.23↔	Retrait d'une prothèse valvulaire mitrale ainsi qu'implantation d'une xéno greffe (bioprothèse), par voie endovasculaire
35.g4.14↔	Révision d'un remplacement de la valve tricuspide, par voie transapicale	35.h2.24↔	Retrait d'une prothèse valvulaire mitrale ainsi qu'implantation d'une xéno greffe (bioprothèse), par voie transapicale
35.g9↔	Révision d'un remplacement de valve cardiaque, autres	35.h2.31↔	Retrait d'une prothèse valvulaire mitrale ainsi qu'implantation d'une xéno greffe, sans stent, avec sternotomie totale comme voie d'abord
35.h1.00↔	Retrait avec implantation d'une nouvelle prothèse valvulaire aortique ou d'une prothèse vasculaire avec valve, SAP	35.h2.32↔	Retrait d'une prothèse valvulaire mitrale ainsi qu'implantation d'une xéno greffe, sans stent, avec thoracotomie mini-invasive (sternotomie partielle supérieure, thoracotomie latérale) comme voie d'abord
35.h1.09↔	Retrait avec implantation d'une nouvelle prothèse valvulaire aortique ou d'une prothèse vasculaire avec valve, autres	35.h2.33↔	Retrait d'une prothèse valvulaire mitrale ainsi qu'implantation d'une xéno greffe, sans stent, par voie endovasculaire
35.h1.11↔	Retrait d'une prothèse valvulaire aortique ainsi qu'implantation d'une allogreffe (homogreffe), avec sternotomie totale comme voie d'abord	35.h2.34↔	Retrait d'une prothèse valvulaire mitrale ainsi qu'implantation d'une xéno greffe, sans stent, par voie transapicale
35.h1.12↔	Retrait d'une prothèse valvulaire aortique ainsi qu'implantation d'une allogreffe (homogreffe), avec thoracotomie mini-invasive (sternotomie partielle supérieure, thoracotomie latérale) comme voie d'abord	35.h2.51↔	Retrait d'une prothèse valvulaire mitrale ainsi qu'implantation d'une prothèse mécanique, avec sternotomie totale comme voie d'abord
35.h1.21↔	Retrait d'une prothèse valvulaire aortique ainsi qu'implantation d'une xéno greffe (bioprothèse), avec sternotomie totale comme voie d'abord	35.h2.52↔	Retrait d'une prothèse valvulaire mitrale ainsi qu'implantation d'une prothèse mécanique, avec thoracotomie mini-invasive (sternotomie partielle supérieure, thoracotomie latérale) comme voie d'abord
35.h1.22↔	Retrait d'une prothèse valvulaire aortique ainsi qu'implantation d'une xéno greffe (bioprothèse), avec thoracotomie mini-invasive (sternotomie partielle supérieure, thoracotomie latérale) comme voie d'abord	35.h3.00↔	Retrait avec implantation d'une nouvelle prothèse valvulaire pulmonaire ou d'une prothèse vasculaire avec valve, SAP
35.h1.31↔	Retrait d'une prothèse valvulaire aortique ainsi qu'implantation d'une xéno greffe, sans stent, avec sternotomie totale comme voie d'abord	35.h3.09↔	Retrait avec implantation d'une nouvelle prothèse valvulaire pulmonaire ou d'une prothèse vasculaire avec valve, autres
35.h1.32↔	Retrait d'une prothèse valvulaire aortique ainsi qu'implantation d'une xéno greffe, sans stent, avec thoracotomie mini-invasive (sternotomie partielle supérieure, thoracotomie latérale) comme voie d'abord	35.h3.11↔	Retrait d'une prothèse valvulaire pulmonaire ainsi qu'implantation d'une allogreffe (homogreffe), avec sternotomie totale comme voie d'abord
35.h1.41↔	Retrait d'une prothèse valvulaire aortique ainsi qu'implantation d'une xéno greffe auto-expansible, sans suture, avec sternotomie totale comme voie d'abord	35.h3.12↔	Retrait d'une prothèse valvulaire pulmonaire ainsi qu'implantation d'une allogreffe (homogreffe), avec thoracotomie mini-invasive (sternotomie partielle supérieure, thoracotomie latérale) comme voie d'abord
35.h1.42↔	Retrait d'une prothèse valvulaire aortique ainsi qu'implantation d'une xéno greffe auto-expansible, sans suture, avec thoracotomie mini-invasive (sternotomie partielle supérieure, thoracotomie latérale) comme voie d'abord	35.h3.21↔	Retrait d'une prothèse valvulaire pulmonaire ainsi qu'implantation d'une xéno greffe (bioprothèse), avec sternotomie totale comme voie d'abord
35.h1.51↔	Retrait d'une prothèse valvulaire aortique ainsi qu'implantation d'une prothèse mécanique, avec sternotomie totale comme voie d'abord	35.h3.22↔	Retrait d'une prothèse valvulaire pulmonaire ainsi qu'implantation d'une xéno greffe (bioprothèse), avec thoracotomie mini-invasive (sternotomie partielle supérieure, thoracotomie latérale) comme voie d'abord
35.h1.52↔	Retrait d'une prothèse valvulaire aortique ainsi qu'implantation d'une prothèse mécanique, avec thoracotomie mini-invasive (sternotomie partielle supérieure, thoracotomie latérale) comme voie d'abord	35.h3.31↔	Retrait d'une prothèse valvulaire pulmonaire ainsi qu'implantation d'une xéno greffe, sans stent, avec sternotomie totale comme voie d'abord
35.h1.61↔	Retrait d'une prothèse valvulaire aortique ainsi qu'implantation d'une prothèse vasculaire avec valve, biologique, avec sternotomie totale comme voie d'abord	35.h3.32↔	Retrait d'une prothèse valvulaire pulmonaire ainsi qu'implantation d'une xéno greffe, sans stent, avec thoracotomie mini-invasive (sternotomie partielle supérieure, thoracotomie latérale) comme voie d'abord
35.h1.62↔	Retrait d'une prothèse valvulaire aortique ainsi qu'implantation d'une prothèse vasculaire avec valve, biologique avec thoracotomie mini-invasive (sternotomie partielle supérieure, thoracotomie latérale) comme voie d'abord	35.h3.51↔	Retrait d'une prothèse valvulaire pulmonaire ainsi qu'implantation d'une prothèse mécanique, avec sternotomie totale comme voie d'abord
35.h1.71↔	Retrait d'une prothèse valvulaire aortique ainsi qu'implantation d'une prothèse vasculaire avec valve, mécanique, avec sternotomie totale comme voie d'abord	35.h3.52↔	Retrait d'une prothèse valvulaire pulmonaire ainsi qu'implantation d'une prothèse mécanique, avec thoracotomie mini-invasive (sternotomie partielle supérieure, thoracotomie latérale) comme voie d'abord
35.h1.72↔	Retrait d'une prothèse valvulaire aortique ainsi qu'implantation d'une prothèse vasculaire avec valve, mécanique avec thoracotomie mini-invasive (sternotomie partielle supérieure, thoracotomie latérale) comme voie d'abord	35.h3.61↔	Retrait d'une prothèse valvulaire pulmonaire ainsi qu'implantation d'une prothèse vasculaire avec valve, biologique, avec sternotomie totale comme voie d'abord
35.h2.00↔	Retrait avec implantation d'une nouvelle prothèse valvulaire mitrale, SAP	35.h3.62↔	Retrait d'une prothèse valvulaire pulmonaire ainsi qu'implantation d'une prothèse vasculaire avec valve, biologique avec thoracotomie mini-invasive (sternotomie partielle supérieure, thoracotomie latérale) comme voie d'abord
35.h2.09↔	Retrait avec implantation d'une nouvelle prothèse valvulaire mitrale, autres		
35.h2.11↔	Retrait d'une prothèse valvulaire mitrale ainsi qu'implantation d'une allogreffe (homogreffe), avec sternotomie totale comme voie d'abord		

35.h3.71↔	Retrait d'une prothèse valvulaire pulmonaire ainsi qu'implantation d'une prothèse vasculaire avec valve, mécanique, avec sternotomie totale comme voie d'abord	36.11.28↔	Pontage (aorto-)coronaire simple, chirurgical ouvert (thoracotomie, mini-thoracotomie, sternotomie), avec xéno greffe
35.h3.72↔	Retrait d'une prothèse valvulaire pulmonaire ainsi qu'implantation d'une prothèse vasculaire avec valve, mécanique, avec thoracotomie mini-invasive (sternotomie partielle supérieure, thoracotomie latérale) comme voie d'abord	36.11.2a↔	Pontage (aorto-)coronaire simple, chirurgical ouvert (thoracotomie, mini-thoracotomie, sternotomie), avec prothèse vasculaire
35.h4.00↔	Retrait avec implantation d'une nouvelle prothèse valvulaire tricuspide, SAP	36.11.31↔	Pontage (aorto-)coronaire simple, mini-invasif, avec artère autogène, artère radiale
35.h4.09↔	Retrait avec implantation d'une nouvelle prothèse valvulaire tricuspide, autres	36.11.32↔	Pontage (aorto-)coronaire simple, mini-invasif, avec artère autogène, artère mammaire interne (artère thoracique interne)
35.h4.11↔	Retrait d'une prothèse valvulaire tricuspide ainsi qu'implantation d'une allogreffe (homogreffe), avec sternotomie totale comme voie d'abord	36.11.33↔	Pontage (aorto-)coronaire simple, mini-invasif, avec artère autogène, greffon libre d'artère mammaire interne [IMA] (artère thoracique interne)
35.h4.12↔	Retrait d'une prothèse valvulaire tricuspide ainsi qu'implantation d'une allogreffe (homogreffe), avec thoracotomie mini-invasive (sternotomie partielle supérieure, thoracotomie latérale) comme voie d'abord	36.11.34↔	Pontage (aorto-)coronaire simple, mini-invasif, avec artère autogène, artère abdominale
35.h4.21↔	Retrait d'une prothèse valvulaire tricuspide ainsi qu'implantation d'une xéno greffe (bioprothèse), avec sternotomie totale comme voie d'abord	36.11.35↔	Pontage (aorto-)coronaire simple, mini-invasif, avec artère autogène, autre artère
35.h4.22↔	Retrait d'une prothèse valvulaire tricuspide ainsi qu'implantation d'une xéno greffe (bioprothèse), avec thoracotomie mini-invasive (sternotomie partielle supérieure, thoracotomie latérale) comme voie d'abord	36.11.36↔	Pontage (aorto-)coronaire simple, mini-invasif, avec veine autogène, sans treillis externe de stabilisation
35.h4.23↔	Retrait d'une prothèse valvulaire tricuspide ainsi qu'implantation d'une xéno greffe (bioprothèse), par voie endovasculaire	36.11.37↔	Pontage (aorto-)coronaire simple, mini-invasif, avec veine autogène, avec treillis externe de stabilisation
35.h4.31↔	Retrait d'une prothèse valvulaire tricuspide ainsi qu'implantation d'une xéno greffe, sans stent, avec sternotomie totale comme voie d'abord	36.11.38↔	Pontage (aorto-)coronaire simple, mini-invasif, avec xéno greffe
35.h4.32↔	Retrait d'une prothèse valvulaire tricuspide ainsi qu'implantation d'une xéno greffe, sans stent, avec thoracotomie mini-invasive (sternotomie partielle supérieure, thoracotomie latérale) comme voie d'abord	36.11.3a↔	Pontage (aorto-)coronaire simple, mini-invasif, avec prothèse vasculaire
35.h4.33↔	Retrait d'une prothèse valvulaire tricuspide ainsi qu'implantation d'une xéno greffe, sans stent, par voie endovasculaire	36.11.99↔	Pontage (aorto-)coronaire simple, par technique et par matériel, autre
35.h4.51↔	Retrait d'une prothèse valvulaire tricuspide ainsi qu'implantation consécutive d'une prothèse mécanique, avec sternotomie totale comme voie d'abord	36.12.00↔	Double pontage (aorto-)coronaire, par technique et par matériel, SAP
35.h4.52↔	Retrait d'une prothèse valvulaire tricuspide ainsi qu'implantation d'une prothèse mécanique, avec thoracotomie mini-invasive (sternotomie partielle supérieure, thoracotomie latérale) comme voie d'abord	36.12.21↔	Double pontage (aorto-)coronaire, chirurgical ouvert (thoracotomie, mini-thoracotomie, sternotomie), avec artère autogène, artère radiale
35.i1.11↔	Opération de Brock	36.12.22↔	Double pontage (aorto-)coronaire, chirurgical ouvert (thoracotomie, mini-thoracotomie, sternotomie), avec artère autogène, artère mammaire interne (artère thoracique interne)
35.i2.11↔	Opération selon Ross	36.12.23↔	Double pontage (aorto-)coronaire, chirurgical ouvert (thoracotomie, mini-thoracotomie, sternotomie), avec artère autogène, greffon libre d'artère mammaire interne [AMI] (artère thoracique interne)
35.i3.11↔	Intervention de Tirone David	36.12.24↔	Double pontage (aorto-)coronaire, chirurgical ouvert (thoracotomie, mini-thoracotomie, sternotomie), avec artère autogène, artère abdominale
35.i3.12↔	Opération selon Yacoub	36.12.25↔	Double pontage (aorto-)coronaire, chirurgical ouvert (thoracotomie, mini-thoracotomie, sternotomie), avec artère autogène, autre artère
36.03↔	Angioplastie d'artère coronaire à thorax ouvert	36.12.26↔	Double pontage (aorto-)coronaire, chirurgical ouvert (thoracotomie, mini-thoracotomie, sternotomie), avec veine autogène, sans treillis externe de stabilisation
36.09↔	Autre ablation de sténose ou obstruction d'artère coronaire	36.12.27↔	Double pontage (aorto-)coronaire, chirurgical ouvert (thoracotomie, mini-thoracotomie, sternotomie), avec veine autogène, avec treillis externe de stabilisation
36.10↔	Pontage aorto-coronaire pour revascularisation cardiaque, SAP	36.12.28↔	Double pontage (aorto-)coronaire, chirurgical ouvert (thoracotomie, mini-thoracotomie, sternotomie), avec xéno greffe
36.11.00↔	Pontage (aorto-)coronaire simple, par technique et par matériel, SAP	36.12.2a↔	Double pontage (aorto-)coronaire, chirurgical ouvert (thoracotomie, mini-thoracotomie, sternotomie), avec prothèse vasculaire
36.11.21↔	Pontage (aorto-)coronaire simple, chirurgical ouvert (thoracotomie, mini-thoracotomie, sternotomie), avec artère autogène, artère radiale	36.12.31↔	Double pontage (aorto-)coronaire, mini-invasif, avec artère autogène, artère radiale
36.11.22↔	Pontage (aorto-)coronaire simple, chirurgical ouvert (thoracotomie, mini-thoracotomie, sternotomie), avec artère autogène, artère mammaire interne (artère thoracique interne)	36.12.32↔	Double pontage (aorto-)coronaire, mini-invasif, avec artère autogène, artère mammaire interne (artère thoracique interne)
36.11.23↔	Pontage (aorto-)coronaire simple, chirurgical ouvert (thoracotomie, mini-thoracotomie, sternotomie), avec artère autogène, greffon libre d'artère mammaire interne [AMI] (artère thoracique interne)	36.12.33↔	Double pontage (aorto-)coronaire, mini-invasif, avec artère autogène, greffon libre d'artère mammaire interne [IMA] (artère thoracique interne)
36.11.24↔	Pontage (aorto-)coronaire simple, chirurgical ouvert (thoracotomie, mini-thoracotomie, sternotomie), avec artère autogène, artère abdominale	36.12.34↔	Double pontage (aorto-)coronaire, mini-invasif, avec artère autogène, artère abdominale
36.11.25↔	Pontage (aorto-)coronaire simple, chirurgical ouvert (thoracotomie, mini-thoracotomie, sternotomie), avec artère autogène, autre artère	36.12.35↔	Double pontage (aorto-)coronaire, mini-invasif, avec artère autogène, autre artère
36.11.26↔	Pontage (aorto-)coronaire simple, chirurgical ouvert (thoracotomie, mini-thoracotomie, sternotomie), avec veine autogène, sans treillis externe de stabilisation	36.12.36↔	Double pontage (aorto-)coronaire, mini-invasif, avec veine autogène, sans treillis externe de stabilisation
36.11.27↔	Pontage (aorto-)coronaire simple, chirurgical ouvert (thoracotomie, mini-thoracotomie, sternotomie), avec veine autogène, avec treillis externe de stabilisation	36.12.37↔	Double pontage (aorto-)coronaire, mini-invasif, avec veine autogène, avec treillis externe de stabilisation
		36.12.38↔	Double pontage (aorto-)coronaire, mini-invasif, avec xéno greffe
		36.12.3a↔	Double pontage (aorto-)coronaire, mini-invasif, avec prothèse vasculaire



36.12.99↔	Double pontage (aorto-)coronaire, par technique et par matériel, autre	36.18.17↔	Quadruple pontage (aorto-)coronaire, chirurgical ouvert (thoracotomie, mini-thoracotomie, sternotomie), avec veine autogène, avec treillis externe de stabilisation
36.13.00↔	Triple pontage (aorto-)coronaire, par technique et par matériel, SAP	36.18.18↔	Quadruple pontage (aorto-)coronaire, chirurgical ouvert (thoracotomie, mini-thoracotomie, sternotomie), avec xéno greffe
36.13.21↔	Triple pontage (aorto-)coronaire, chirurgical ouvert (thoracotomie, mini-thoracotomie, sternotomie), avec artère autogène, artère radiale	36.18.1a↔	Quadruple pontage (aorto-)coronaire, chirurgical ouvert (thoracotomie, mini-thoracotomie, sternotomie), avec prothèse vasculaire
36.13.22↔	Triple pontage (aorto-)coronaire, chirurgical ouvert (thoracotomie, mini-thoracotomie, sternotomie), avec artère autogène, artère mammaire interne (artère thoracique interne)	36.18.21↔	Quadruple pontage (aorto-)coronaire, mini-invasif, avec artère autogène, artère radiale
36.13.23↔	Triple pontage (aorto-)coronaire, chirurgical ouvert (thoracotomie, mini-thoracotomie, sternotomie), avec artère autogène, greffon libre d'artère mammaire interne [AMI] (artère thoracique interne)	36.18.22↔	Quadruple pontage (aorto-)coronaire, mini-invasif, avec artère autogène, artère mammaire interne (artère thoracique interne)
36.13.24↔	Triple pontage (aorto-)coronaire, chirurgical ouvert (thoracotomie, mini-thoracotomie, sternotomie), avec artère autogène, artère abdominale	36.18.23↔	Quadruple pontage (aorto-)coronaire, mini-invasif, avec artère autogène, greffon libre d'artère mammaire interne [IMA] (artère thoracique interne)
36.13.25↔	Triple pontage (aorto-)coronaire, chirurgical ouvert (thoracotomie, mini-thoracotomie, sternotomie), avec artère autogène, autre artère	36.18.24↔	Quadruple pontage (aorto-)coronaire, mini-invasif, avec artère autogène, artère abdominale
36.13.26↔	Triple pontage (aorto-)coronaire, chirurgical ouvert (thoracotomie, mini-thoracotomie, sternotomie), avec veine autogène, sans treillis externe de stabilisation	36.18.25↔	Quadruple pontage (aorto-)coronaire, mini-invasif, avec artère autogène, autre artère
36.13.27↔	Triple pontage (aorto-)coronaire, chirurgical ouvert (thoracotomie, mini-thoracotomie, sternotomie), avec veine autogène, avec treillis externe de stabilisation	36.18.26↔	Quadruple pontage (aorto-)coronaire, mini-invasif, avec veine autogène, sans treillis externe de stabilisation
36.13.28↔	Triple pontage (aorto-)coronaire, chirurgical ouvert (thoracotomie, mini-thoracotomie, sternotomie), avec xéno greffe	36.18.27↔	Quadruple pontage (aorto-)coronaire, mini-invasif, avec veine autogène, avec treillis externe de stabilisation
36.13.2a↔	Triple pontage (aorto-)coronaire, chirurgical ouvert (thoracotomie, mini-thoracotomie, sternotomie), avec prothèse vasculaire	36.18.28↔	Quadruple pontage (aorto-)coronaire, mini-invasif, avec xéno greffe
36.13.31↔	Triple pontage (aorto-)coronaire, mini-invasif, avec artère autogène, artère radiale	36.18.2a↔	Quadruple pontage (aorto-)coronaire, mini-invasif, avec prothèse vasculaire
36.13.32↔	Triple pontage (aorto-)coronaire, mini-invasif, avec artère autogène, artère mammaire interne (artère thoracique interne)	36.18.99↔	Quadruple pontage (aorto-)coronaire, par technique et par matériel, autre
36.13.33↔	Triple pontage (aorto-)coronaire, mini-invasif, avec artère autogène, greffon libre d'artère mammaire interne [IMA] (artère thoracique interne)	36.19↔	Anastomose de pontage pour revascularisation du cœur, autre
36.13.34↔	Triple pontage (aorto-)coronaire, mini-invasif, avec artère autogène, artère abdominale	36.1a.00↔	Quintuple pontage (aorto-)coronaire, par technique et par matériel, SAP
36.13.35↔	Triple pontage (aorto-)coronaire, mini-invasif, avec artère autogène, autre artère	36.1a.11↔	Quintuple pontage (aorto-)coronaire, chirurgical ouvert (thoracotomie, mini-thoracotomie, sternotomie), avec artère autogène, artère radiale
36.13.36↔	Triple pontage (aorto-)coronaire, mini-invasif, avec veine autogène, sans treillis externe de stabilisation	36.1a.12↔	Quintuple pontage (aorto-)coronaire, chirurgical ouvert (thoracotomie, mini-thoracotomie, sternotomie), avec artère autogène, artère mammaire interne (artère thoracique interne)
36.13.37↔	Triple pontage (aorto-)coronaire, mini-invasif, avec veine autogène, avec treillis externe de stabilisation	36.1a.13↔	Quintuple pontage (aorto-)coronaire, chirurgical ouvert (thoracotomie, mini-thoracotomie, sternotomie), avec artère autogène, greffon libre d'artère mammaire interne [AMI] (artère thoracique interne)
36.13.38↔	Triple pontage (aorto-)coronaire, mini-invasif, avec xéno greffe	36.1a.14↔	Quintuple pontage (aorto-)coronaire, chirurgical ouvert (thoracotomie, mini-thoracotomie, sternotomie), avec artère autogène, artère abdominale
36.13.3a↔	Triple pontage (aorto-)coronaire, mini-invasif, avec prothèse vasculaire	36.1a.15↔	Quintuple pontage (aorto-)coronaire, chirurgical ouvert (thoracotomie, mini-thoracotomie, sternotomie), avec artère autogène, autre artère
36.13.99↔	Triple pontage (aorto-)coronaire, par technique et par matériel, autre	36.1a.16↔	Quintuple pontage (aorto-)coronaire, chirurgical ouvert (thoracotomie, mini-thoracotomie, sternotomie), avec veine autogène, sans treillis externe de stabilisation
36.18.00↔	Quadruple pontage (aorto-)coronaire, par technique et par matériel, SAP	36.1a.17↔	Quintuple pontage (aorto-)coronaire, chirurgical ouvert (thoracotomie, mini-thoracotomie, sternotomie), avec veine autogène, avec treillis externe de stabilisation
36.18.11↔	Quadruple pontage (aorto-)coronaire, chirurgical ouvert (thoracotomie, mini-thoracotomie, sternotomie), avec artère autogène, artère radiale	36.1a.18↔	Quintuple pontage (aorto-)coronaire, chirurgical ouvert (thoracotomie, mini-thoracotomie, sternotomie), avec xéno greffe
36.18.12↔	Quadruple pontage (aorto-)coronaire, chirurgical ouvert (thoracotomie, mini-thoracotomie, sternotomie), avec artère autogène, artère mammaire interne (artère thoracique interne)	36.1a.1a↔	Quintuple pontage (aorto-)coronaire, chirurgical ouvert (thoracotomie, mini-thoracotomie, sternotomie), avec prothèse vasculaire
36.18.13↔	Quadruple pontage (aorto-)coronaire, chirurgical ouvert (thoracotomie, mini-thoracotomie, sternotomie), avec artère autogène, greffon libre d'artère mammaire interne [AMI] (artère thoracique interne)	36.1a.21↔	Quintuple pontage (aorto-)coronaire, mini-invasif, avec artère autogène, artère radiale
36.18.14↔	Quadruple pontage (aorto-)coronaire, chirurgical ouvert (thoracotomie, mini-thoracotomie, sternotomie), avec artère autogène, artère abdominale	36.1a.22↔	Quintuple pontage (aorto-)coronaire, mini-invasif, avec artère autogène, artère mammaire interne (artère thoracique interne)
36.18.15↔	Quadruple pontage (aorto-)coronaire, chirurgical ouvert (thoracotomie, mini-thoracotomie, sternotomie), avec artère autogène, autre artère	36.1a.23↔	Quintuple pontage (aorto-)coronaire, mini-invasif, avec artère autogène, greffon libre d'artère mammaire interne [IMA] (artère thoracique interne)
36.18.16↔	Quadruple pontage (aorto-)coronaire, chirurgical ouvert (thoracotomie, mini-thoracotomie, sternotomie), avec veine autogène, sans treillis externe de stabilisation	36.1a.24↔	Quintuple pontage (aorto-)coronaire, mini-invasif, avec artère autogène, artère abdominale
		36.1a.25↔	Quintuple pontage (aorto-)coronaire, mini-invasif, avec artère autogène, autre artère
		36.1a.26↔	Quintuple pontage (aorto-)coronaire, mini-invasif, avec veine autogène, sans treillis externe de stabilisation

36.1a.27↔	Quintuple pontage (aorto-)coronaire, mini-invasif, avec veine autogène, avec treillis externe de stabilisation	37.12.11↔	Péricardiectomie, par chirurgie ouverte
36.1a.28↔	Quintuple pontage (aorto-)coronaire, mini-invasif, avec xénogreffe	37.12.12↔	Péricardiectomie, par thoracoscopie
36.1a.2a↔	Quintuple pontage (aorto-)coronaire, mini-invasif, avec prothèse vasculaire	37.24.00↔	Biopsie du péricarde, SAP
36.1a.99↔	Quintuple pontage (aorto-)coronaire, autre	37.24.20↔	Biopsie ouverte du péricarde
36.1b.00↔	Pontage (aorto-)coronaire sextuple ou plus, par technique et par matériel, SAP	37.24.99↔	Biopsie du péricarde, autre
36.1b.11↔	Pontage (aorto-)coronaire sextuple ou plus, chirurgical ouvert (thoracotomie, mini-thoracotomie, sternotomie), avec artère autogène, artère radiale	37.25.00↔	Biopsie du cœur, SAP
36.1b.12↔	Pontage (aorto-)coronaire sextuple ou plus, chirurgical ouvert (thoracotomie, mini-thoracotomie, sternotomie), avec artère autogène, artère mammaire interne (artère thoracique interne)	37.25.20↔	Biopsie transvasculaire de l'endocarde, du myocarde et de l'endomyocarde
36.1b.13↔	Pontage (aorto-)coronaire sextuple ou plus, chirurgical ouvert (thoracotomie, mini-thoracotomie, sternotomie), avec artère autogène, greffon libre d'artère mammaire interne [AMI] (artère thoracique interne)	37.25.30↔	Biopsie ouverte du cœur
36.1b.14↔	Pontage (aorto-)coronaire sextuple ou plus, chirurgical ouvert (thoracotomie, mini-thoracotomie, sternotomie), avec artère autogène, artère abdominale	37.25.99↔	Biopsie du cœur, autre
36.1b.15↔	Pontage (aorto-)coronaire sextuple ou plus, chirurgical ouvert (thoracotomie, mini-thoracotomie, sternotomie), avec artère autogène, autre artère	37.31.00↔	Péricardectomie, SAP
36.1b.16↔	Pontage (aorto-)coronaire sextuple ou plus, chirurgical ouvert (thoracotomie, mini-thoracotomie, sternotomie), avec veine autogène, sans treillis externe de stabilisation	37.31.10↔	Péricardectomie partielle
36.1b.17↔	Pontage (aorto-)coronaire sextuple ou plus, chirurgical ouvert (thoracotomie, mini-thoracotomie, sternotomie), avec veine autogène, avec treillis externe de stabilisation	37.31.20↔	Péricardectomie totale
36.1b.18↔	Pontage (aorto-)coronaire sextuple ou plus, chirurgical ouvert (thoracotomie, mini-thoracotomie, sternotomie), avec xénogreffe	37.31.30↔	Excision d'adhérences du péricarde
36.1b.1a↔	Pontage (aorto-)coronaire sextuple ou plus, chirurgical ouvert (thoracotomie, mini-thoracotomie, sternotomie), avec prothèse vasculaire	37.31.99↔	Péricardectomie, autre
36.1b.21↔	Pontage (aorto-)coronaire sextuple ou plus, mini-invasif, avec artère autogène, artère radiale	37.32↔	Excision d'anévrisme du cœur
36.1b.22↔	Pontage (aorto-)coronaire sextuple ou plus, mini-invasif, avec artère autogène, artère mammaire interne (artère thoracique interne)	37.33.00↔	Excision ou destruction d'autre lésion ou tissu du cœur, par voie ouverte, SAP
36.1b.23↔	Pontage (aorto-)coronaire sextuple ou plus, mini-invasif, avec artère autogène, greffon libre d'artère mammaire interne [IMA] (artère thoracique interne)	37.33.10↔	Excision ou destruction d'éléments du système de conduction des stimuli, par voie ouverte, SAP
36.1b.24↔	Pontage (aorto-)coronaire sextuple ou plus, mini-invasif, avec artère autogène, artère abdominale	37.33.11↔	Excision ou destruction d'éléments du système de conduction des stimuli, par voie ouverte, techniques d'ablation pour le traitement de tachyrythmie
36.1b.25↔	Pontage (aorto-)coronaire sextuple ou plus, mini-invasif, avec artère autogène, autre artère	37.33.19↔	Excision ou destruction d'éléments du système de conduction des stimuli, par voie ouverte, autre
36.1b.26↔	Pontage (aorto-)coronaire sextuple ou plus, mini-invasif, avec veine autogène, sans treillis externe de stabilisation	37.33.20↔	Excision d'autre lésion ou tissu du cœur, par voie ouverte
36.1b.27↔	Pontage (aorto-)coronaire sextuple ou plus, mini-invasif, avec veine autogène, avec treillis externe de stabilisation	37.33.30↔	Destruction d'autre lésion ou tissu du cœur, par voie ouverte
36.1b.28↔	Pontage (aorto-)coronaire sextuple ou plus, mini-invasif, avec xénogreffe	37.33.99↔	Excision ou destruction d'autre lésion ou tissu du cœur, par voie ouverte, autre
36.1b.2a↔	Pontage (aorto-)coronaire sextuple ou plus, mini-invasif, avec prothèse vasculaire	37.35↔	Ventriculectomie partielle
36.1b.99↔	Pontage (aorto-)coronaire sextuple ou plus, par technique et par matériel, autre	37.41↔	Implantation de système d'assistance cardiaque prothétique autour du cœur
36.2↔	Revascularisation cardiaque par implant artériel	37.42.11↔	Suture du péricarde (après lésion traumatique)
36.31↔	Revascularisation transmyocardique à thorax ouvert	37.42.21↔	Suture du myocarde (après lésion traumatique)
36.32↔	Autre revascularisation transmyocardique	37.51.00↔	Transplantation cardiaque, SAP
36.33↔	Revascularisation transmyocardique endoscopique	37.51.10↔	Transplantation cardiaque
36.39.10↔	Revascularisation cardiaque par patchs d'élargissement des artères coronaires	37.51.20↔	Retransplantation cardiaque durant la même hospitalisation
36.39.11↔	Révision de pontage coronaire	37.51.99↔	Transplantation cardiaque, autre
36.39.12↔	Nouveau pontage coronaire	37.52↔	Implantation de système intégral de remplacement du cœur
36.39.13↔	Transposition d'artère coronaire	37.53↔	Remplacement ou réparation de l'unité thoracique du système de remplacement du cœur
36.91↔	Réparation (cure) d'anévrisme de vaisseau coronaire	37.54↔	Remplacement ou réparation d'autres composantes implantables de système intégral de remplacement du cœur
36.99.30↔	Reconstruction de l'ostium coronaire	37.6a.11↔	Implantation d'un système d'assistance cardio-vasculaire, avec pompe, sans fonction d'échange gazeux, extracorporel, ventriculaire gauche, par chirurgie thoracique ouverte (thoracotomie, mini-thoracotomie, sternotomie)
36.99.40↔	Sympathectomie des artères coronaires	37.6a.12↔	Implantation d'un système d'assistance cardio-vasculaire, avec pompe, sans fonction d'échange gazeux, extracorporel, ventriculaire droit, par chirurgie thoracique ouverte (thoracotomie, mini-thoracotomie, sternotomie)
37.11↔	Cardiotomie	37.6a.21↔	Implantation d'un système d'assistance cardio-vasculaire, avec pompe, sans fonction d'échange gazeux, extracorporel, biventriculaire, par chirurgie thoracique ouverte (thoracotomie, mini-thoracotomie, sternotomie)
37.12.00↔	Péricardiectomie, SAP	37.6a.31↔	Implantation d'un système d'assistance cardio-vasculaire, avec pompe, sans fonction d'échange gazeux, intracorporel, ventriculaire gauche, par chirurgie thoracique ouverte (thoracotomie, mini-thoracotomie, sternotomie)
37.12.09↔	Péricardiectomie, autre	37.6a.32↔	Implantation d'un système d'assistance cardio-vasculaire, avec pompe, sans fonction d'échange gazeux, intracorporel, ventriculaire droit, par chirurgie thoracique ouverte (thoracotomie, mini-thoracotomie, sternotomie)
		37.6a.33↔	Implantation d'un système d'assistance cardio-vasculaire, avec pompe, sans fonction d'échange gazeux, intracorporel, biventriculaire, par chirurgie thoracique ouverte (thoracotomie, mini-thoracotomie, sternotomie)
		37.6a.51↔	Implantation d'un système d'assistance cardio-vasculaire et pulmonaire, avec pompe, avec élimination de CO ₂ , extracorporel, veino-veineux, par voie percutanée



37.6a.61↔	Implantation d'un système d'assistance cardio-vasculaire et pulmonaire, avec pompe, avec oxygénateur (y compris élimination de CO2), extracorporel, veino-veineux, par chirurgie extra-thoracique ouverte (p.ex. exposition de vaisseau sanguin)	38.14.99↔	Endartériectomie de l'aorte, autre
37.6a.62↔	Implantation d'un système d'assistance cardio-vasculaire et pulmonaire, avec pompe, avec oxygénateur (y compris élimination de CO2), extracorporel, veino-veineux, par voie percutanée	38.15.00↔	Endartériectomie d'autres vaisseaux thoraciques, SAP
37.6a.71↔	Implantation d'un système d'assistance cardio-vasculaire et pulmonaire, avec pompe, avec oxygénateur (y compris élimination de CO2), extracorporel, veino-artériel ou veino-veino-artériel, par chirurgie thoracique ouverte (thoracotomie, mini-thoracotomie, sternotomie)	38.15.10↔	Endartériectomie de l'artère sous-clavière
37.6a.72↔	Implantation d'un système d'assistance cardio-vasculaire et pulmonaire, avec pompe, avec oxygénateur (y compris élimination de CO2), extracorporel, veino-artériel ou veino-veino-artériel, par chirurgie extra-thoracique ouverte (p.ex. exposition du vaisseau sanguin)	38.15.20↔	Endartériectomie du tronc brachio-céphalique
37.6a.73↔	Implantation d'un système d'assistance cardio-vasculaire et pulmonaire, avec pompe, avec oxygénateur (y compris élimination de CO2), extracorporel, veino-artériel ou veino-veino-artériel, par voie percutanée	38.15.30↔	Endartériectomie de l'artère pulmonaire
37.6a.81↔	Implantation de ballonnet de contre-pulsation intra-aortique (IABP), chirurgicale ouverte	38.15.40↔	Endartériectomie de la veine pulmonaire
37.8a.00↔	Implantation de pacemaker permanent, SAP	38.15.99↔	Endartériectomie d'autres vaisseaux thoraciques, autre
37.8a.11↔	Implantation de pacemaker à chambre unique	38.16.00↔	Endartériectomie d'artères abdominales, SAP
37.8a.21↔	Implantation de pacemaker à double chambre, sans stimulation antitachycardique	38.16.10↔	Endartériectomie d'artères viscérales, SAP
37.8a.22↔	Implantation de pacemaker à double chambre, avec stimulation antitachycardique	38.16.11↔	Endartériectomie du tronc coeliaque
37.8a.31↔	Implantation de pacemaker à resynchronisation (CRT-P)	38.16.12↔	Endartériectomie de l'artère gastrique
37.8a.41↔	Implantation de pacemaker transveineux sans sonde	38.16.13↔	Endartériectomie de l'artère hépatique
37.8a.99↔	Implantation de pacemaker permanent, autre	38.16.14↔	Endartériectomie de l'artère splénique
37.8b.00↔	Enlèvement de pacemaker permanent, SAP	38.16.15↔	Endartériectomie de l'artère rénale
37.8b.11↔	Enlèvement de pacemaker à chambre unique	38.16.16↔	Endartériectomie de l'artère mésentérique
37.8b.21↔	Enlèvement de pacemaker à double chambre sans stimulation antitachycardique	38.16.17↔	Endartériectomie de l'artère lombaire
37.8b.22↔	Enlèvement de pacemaker à double chambre avec stimulation antitachycardique	38.16.18↔	Endartériectomie de l'artère iliaque
37.8b.31↔	Enlèvement de pacemaker à resynchronisation (CRT-P)	38.16.19↔	Endartériectomie d'artères viscérales, autre
37.8b.41↔	Enlèvement de pacemaker transveineux sans sonde	38.16.99↔	Endartériectomie d'artères abdominales, autre
37.8b.99↔	Enlèvement de pacemaker permanent, autre	38.18.00↔	Endartériectomie de vaisseaux de membre inférieur, SAP
37.8c↔	Implantation d'enregistreur d'événements	38.18.10↔	Endartériectomie de l'artère fémorale (commune) (superficielle)
37.8e.00↔	Implantation de cardiovertteur ou défibrillateur, SAP	38.18.11↔	Endartériectomie de l'artère fémorale profonde
37.8e.11↔	Implantation d'un défibrillateur à chambre unique	38.18.12↔	Endartériectomie de l'artère poplitée
37.8e.12↔	Implantation d'un défibrillateur à double chambre	38.18.99↔	Endartériectomie de vaisseaux de membre inférieur, autre
37.8e.21↔	Implantation de défibrillateur à resynchronisation (CRT-D)	38.31↔	Résection de vaisseaux intracrâniens, avec anastomose
37.8e.22↔	Implantation de défibrillateur à chambre unique avec capteur auriculaire	38.32.00↔	Résection d'autres vaisseaux de la tête et du cou, avec anastomose, SAP
37.8e.31↔	Implantation d'un système sous-cutané de défibrillation	38.32.10↔	Résection d'artères extracrâniennes de la tête et du cou, avec anastomose
37.8e.99↔	Implantation de cardiovertteur ou défibrillateur, autre	38.32.20↔	Résection de veines extracrâniennes de la tête et du cou, avec anastomose, SAP
37.99.21↔	Réparation d'un ventricule droit à double issue de type Fallot	38.32.21↔	Résection de la veine jugulaire, avec anastomose
37.99.22↔	Réparation d'autre ventricule droit à double issue	38.32.22↔	Résection de veines extracrâniennes superficielles de la tête et du cou, avec anastomose
37.99.23↔	Opération d'un cœur fonctionnellement/morphologiquement univentriculaire	38.32.99↔	Résection d'autres vaisseaux de la tête et du cou, avec anastomose, autre
37.99.24↔	Réparation d'un cœur triatrial	38.33.00↔	Résection de vaisseaux de membre supérieur avec anastomose, SAP
37.99.25↔	Réparation d'absence de valve pulmonaire	38.33.10↔	Résection d'artères de membre supérieur avec anastomose, SAP
37.99.30↔	Ligature d'oreillette	38.33.11↔	Résection d'artères de membre supérieur avec anastomose
37.9a.11↔	Implantation ou remplacement d'un système de modulation du myocarde (CCM)	38.33.12↔	Résection de l'artère cubitale, avec anastomose
37.9a.12↔	Enlèvement ou révision d'un système de modulation du myocarde (CCM)	38.33.13↔	Résection d'autres artères de l'avant-bras, avec anastomose
37.9a.99↔	Implantation d'un système de stimulation du myocarde, autre	38.33.14↔	Résection d'artères de la main, avec anastomose
38.06.11↔	Incision du tronc coeliaque	38.33.20↔	Résection de veines de membre supérieur, avec anastomose, SAP
38.07.11↔	Incision de la veine cave inférieure	38.33.21↔	Résection de la veine axillaire, avec anastomose
38.11↔	Endartériectomie de vaisseaux intracrâniens	38.33.22↔	Résection d'autres veines profondes de membre supérieur, avec anastomose
38.12↔	Endartériectomie d'autres vaisseaux de la tête et du cou	38.33.23↔	Résection de veines superficielles de membre supérieur, avec anastomose
38.13↔	Endartériectomie de vaisseaux de membre supérieur	38.33.99↔	Résection de vaisseaux de membre supérieur avec anastomose, autre
38.14.00↔	Endartériectomie de l'aorte, SAP	38.34.00↔	Résection de l'aorte, avec anastomose, SAP
38.14.10↔	Endartériectomie de l'aorte ascendante et de la crosse aortique	38.34.10↔	Résection de l'aorte ascendante et de la crosse aortique, avec anastomose
38.14.20↔	Endartériectomie de l'aorte descendante	38.34.20↔	Résection de l'aorte descendante, avec anastomose
38.14.30↔	Endartériectomie de l'aorte abdominale	38.34.30↔	Résection de l'aorte abdominale, avec anastomose
		38.34.99↔	Résection de l'aorte, avec anastomose, autre
		38.35.00↔	Résection de vaisseaux thoraciques, avec anastomose, SAP
		38.35.10↔	Résection d'artères thoraciques, avec anastomose, SAP
		38.35.11↔	Résection de l'artère sous-clavière, avec anastomose
		38.35.12↔	Résection du tronc brachio-céphalique, avec anastomose
		38.35.13↔	Résection de l'artère pulmonaire, avec anastomose
		38.35.19↔	Résection d'artères thoraciques, avec anastomose, autre
		38.35.20↔	Résection de veines thoraciques, avec anastomose, SAP
		38.35.21↔	Résection de la veine pulmonaire, avec anastomose
		38.35.22↔	Résection de la veine sous-clavière, avec anastomose
		38.35.23↔	Résection de la veine cave supérieure, avec anastomose
		38.35.28↔	Résection de veines thoraciques et d'autres veines profondes, avec anastomose

38.35.29↔ Résection de veines thoraciques, avec anastomose, autre	38.45.30↔ Résection de veine thoracique, avec remplacement, SAP
38.35.99↔ Résection de vaisseaux thoraciques, avec anastomose, autre	38.45.31↔ Résection de la veine cave supérieure, avec remplacement
38.36.00↔ Résection d'artères abdominales, avec anastomose, SAP	38.45.38↔ Résection d'autres veines thoraciques profondes, avec remplacement
38.36.10↔ Résection d'artères viscérales, avec anastomose, SAP	38.45.39↔ Résection de veines thoraciques, avec remplacement, autre
38.36.11↔ Résection du tronc coeliaque, avec anastomose	38.45.99↔ Résection de vaisseaux thoraciques, avec remplacement, autre
38.36.12↔ Résection de l'artère gastrique, avec anastomose	38.46↔ Résection d'artères abdominales, avec remplacement
38.36.13↔ Résection de l'artère hépatique, avec anastomose	38.47.00↔ Résection de veines abdominales, avec remplacement, SAP
38.36.14↔ Résection de l'artère splénique, avec anastomose	38.47.10↔ Résection de veines abdominales profondes, avec remplacement, SAP
38.36.15↔ Résection de l'artère rénale, avec anastomose	38.47.11↔ Résection de la veine cave inférieure, avec remplacement
38.36.16↔ Résection de l'artère mésentérique, avec anastomose	38.47.12↔ Résection de la veine iliaque, avec remplacement
38.36.17↔ Résection de l'artère iliaque, avec anastomose	38.47.19↔ Résection de veines abdominales profondes, avec remplacement, autre
38.36.19↔ Résection d'artères viscérales, avec anastomose, autre	38.47.99↔ Résection de veines abdominales, avec remplacement, autre
38.36.99↔ Résection d'artères abdominales, avec anastomose, autre	38.48.00↔ Résection d'artères de membre inférieur, avec remplacement, SAP
38.37.00↔ Résection de veines abdominales, avec anastomose, SAP	38.48.10↔ Résection de l'artère fémorale (commune) (superficielle), avec remplacement
38.37.10↔ Résection de veines abdominales profondes, avec anastomose, SAP	38.48.11↔ Résection de l'artère fémorale profonde, avec remplacement
38.37.11↔ Résection de la veine cave inférieure, avec anastomose	38.48.12↔ Résection de l'artère poplitée, avec remplacement
38.37.12↔ Résection de la veine iliaque, avec anastomose	38.48.13↔ Résection d'artères de la jambe, avec remplacement
38.37.19↔ Résection de veines abdominales profondes, avec anastomose, autre	38.48.99↔ Résection d'artères de membre inférieur, avec remplacement, autre
38.37.99↔ Résection de veines abdominales, avec anastomose, autre	38.49.00↔ Résection de veines de membre inférieur, avec remplacement, SAP
38.38.00↔ Résection d'artères de membre inférieur, avec anastomose, SAP	38.49.10↔ Résection de veines profondes des membre inférieur, avec remplacement
38.38.10↔ Résection de l'artère fémorale (commune) (superficielle), avec anastomose	38.49.99↔ Résection de veines de membre inférieur, avec remplacement, autre
38.38.11↔ Résection de l'artère fémorale profonde, avec anastomose	38.7x.11↔ Insertion d'un filtre antiembolique dans la veine cave, par chirurgie ouverte
38.38.12↔ Résection de l'artère poplitée, avec anastomose	38.7x.12↔ Ablation d'un filtre antiembolique dans la veine cave, par chirurgie ouverte
38.38.99↔ Résection d'artères de membre inférieur, avec anastomose, SAP	38.7x.13↔ Ligature ou plicature de la veine cave, par chirurgie ouverte
38.39.00↔ Résection de veines de membre inférieur, avec anastomose, SAP	38.7x.19↔ Interruption de la veine cave, par chirurgie ouverte, autre
38.39.10↔ Résection de veines de membre inférieur avec anastomose, veines profondes	38.84.00↔ Autre occlusion chirurgicale de l'aorte, SAP
38.39.99↔ Résection de veines de membre inférieur, avec anastomose, autre	38.84.10↔ Autre occlusion chirurgicale de l'aorte thoracique
38.41↔ Résection de vaisseaux intracrâniens, avec remplacement	38.84.20↔ Autre occlusion chirurgicale de l'aorte abdominale
38.42↔ Résection d'autres vaisseaux de la tête et du cou, avec remplacement	38.84.99↔ Autre occlusion chirurgicale de l'aorte, autre
38.43.10↔ Résection d'artères de membre supérieur, avec remplacement	38.85.11↔ Autre occlusion chirurgicale de l'artère sous-clavière
38.43.11↔ Résection de l'artère axillaire, avec remplacement	38.85.12↔ Autre occlusion chirurgicale de l'artère pulmonaire
38.43.20↔ Résection de veines de membre supérieur, avec remplacement, SAP	38.85.13↔ Autre occlusion chirurgicale du tronc brachio-céphalique
38.43.21↔ Résection de la veine axillaire, avec remplacement	38.85.21↔ Autre occlusion chirurgicale de la veine cave supérieure
38.43.28↔ Résection d'autres veines profondes de membre supérieur, avec remplacement	38.85.22↔ Autre occlusion chirurgicale de la veine pulmonaire
38.43.29↔ Résection de veines de membre supérieur, avec remplacement, autre	38.85.23↔ Autre occlusion chirurgicale de la veine sous-clavière
38.43.99↔ Résection de vaisseaux de membre supérieur, avec remplacement, autre	38.86.00↔ Autre occlusion chirurgicale d'artères abdominales, SAP
38.44.00↔ Résection de l'aorte abdominale, avec remplacement, SAP	38.86.10↔ Autre occlusion chirurgicale d'artères viscérales, SAP
38.44.10↔ Résection de l'aorte abdominale, par voie suprarénale, avec remplacement	38.86.11↔ Autre occlusion chirurgicale du tronc coeliaque
38.44.11↔ Résection de l'aorte abdominale, par voie infrarénale, avec remplacement	38.86.12↔ Autre occlusion chirurgicale de l'artère gastrique
38.44.12↔ Résection de l'aorte abdominale, par voie juxtarénale, avec remplacement	38.86.13↔ Autre occlusion chirurgicale de l'artère hépatique
38.44.99↔ Résection de l'aorte abdominale, avec remplacement, autre	38.86.14↔ Autre occlusion chirurgicale de l'artère splénique
38.45.00↔ Résection de vaisseau thoracique, avec remplacement, SAP	38.86.15↔ Autre occlusion chirurgicale de l'artère rénale
38.45.10↔ Résection de l'aorte thoracique avec remplacement, SAP	38.86.16↔ Autre occlusion chirurgicale de l'artère mésentérique
38.45.11↔ Résection de l'aorte ascendante ou de la crosse aortique, avec remplacement	38.86.17↔ Autre occlusion chirurgicale de l'artère iliaque
38.45.12↔ Résection de l'aorte thoracique, avec remplacement	38.86.19↔ Autre occlusion chirurgicale d'artères viscérales, autre
38.45.13↔ Résection de l'aorte thoraco-abdominale, avec remplacement	38.86.99↔ Autre occlusion chirurgicale d'artères abdominales, autre
38.45.14↔ Résection de l'aorte thoracique avec remplacement par prothèse hybride	38.87.00↔ Autre occlusion chirurgicale de veines abdominales, SAP
38.45.19↔ Résection de l'aorte thoracique avec remplacement, autre	38.87.10↔ Autre occlusion chirurgicale de veines abdominales profondes, SAP
38.45.20↔ Résection d'autres vaisseaux thoraciques, avec remplacement, SAP	38.87.11↔ Autre occlusion chirurgicale de la veine cave inférieure
38.45.21↔ Résection de l'artère pulmonaire, avec remplacement	38.87.12↔ Autre occlusion chirurgicale des veines iliaques commune et interne
38.45.22↔ Résection du tronc brachio-céphalique, avec remplacement	38.87.19↔ Autre occlusion chirurgicale de veines abdominales profondes, autre
38.45.29↔ Résection d'autres artères thoraciques, avec remplacement	38.87.99↔ Autre occlusion chirurgicale de veines abdominales, autre
	39.0x.00↔ Shunt d'artère systémique à pulmonaire, SAP
	39.0x.10↔ Anastomose entre artère sous-clavière et artère pulmonaire (Blalock-Taussig)
	39.0x.11↔ Anastomose entre aorte et artère pulmonaire droite (Waterston-Cooley)



39.0x.12↔	Anastomose entre aorte descendante et artère pulmonaire gauche (Potts-Smith)	39.29.13↔	Shunt ou pontage vasculaire fémoro-crural
39.0x.13↔	Anastomose entre artère pulmonaire gauche et droite	39.29.14↔	Shunt ou pontage vasculaire fémoro-pédieux
39.0x.20↔	Shunt prothétique d'artère pulmonaire à aorte, central	39.29.15↔	Shunt ou pontage vasculaire poplitéo-crural ou poplitéo-pédieux
39.0x.21↔	Shunt prothétique d'artère pulmonaire à aorte, périphérique	39.29.16↔	Pontage ou shunt vasculaire d'artères de la jambe et du pied
39.0x.23↔	Cerclage (banding) de l'artère pulmonaire	39.29.19↔	Pontage ou shunt vasculaire d'artères de membre inférieur, autre
39.0x.24↔	Shunt d'artère systémique à pulmonaire, opération de Damus-Kay-Stansel	39.29.20↔	Pontage ou shunt vasculaire d'artères de membre supérieur
39.0x.99↔	Shunt d'artère systémique à pulmonaire, autre	39.29.30↔	Autre pontage ou shunt vasculaire (périphérique), extra-anatomique, SAP
39.10↔	Shunt veineux intra-abdominal, SAP	39.29.31↔	Shunt ou pontage vasculaire sous-clavio-fémoral
39.11.00↔	Création et révision de shunt portosystémique, TIPSS, SAP	39.29.32↔	Shunt ou pontage vasculaire axillo-fémoral
39.11.11↔	Création de shunt portosystémique, recours à l'angioplastie percutanée (à ballonnet)	39.29.33↔	Pontage croisé fémoro-fémoral
39.11.12↔	Création de shunt portosystémique, thrombolyse et thrombectomie percutanées	39.29.39↔	Autre pontage ou shunt vasculaire (périphérique), extra-anatomique, autre
39.11.13↔	Création de shunt portosystémique, utilisation d'un stent	39.29.40↔	Shunt ou pontage vasculaire de veines
39.11.21↔	Révision de shunt portosystémique, fermeture percutanée	39.29.80↔	Shunt peropératoire temporaire, SAP
39.11.22↔	Révision de shunt portosystémique, recours à l'insertion d'un stent	39.29.81↔	Shunt peropératoire temporaire, artério-artériel
39.11.23↔	Révision de shunt portosystémique avec thrombectomie et thrombolyse percutanées	39.29.82↔	Shunt peropératoire temporaire, artério-veineux
39.11.24↔	Révision de shunt portosystémique avec réduction percutanée du diamètre d'un shunt portosystémique existant	39.29.89↔	Shunt peropératoire temporaire, autre
39.11.99↔	Création et révision de shunt portosystémique, TIPSS, autre	39.29.99↔	Autre pontage ou shunt vasculaire (périphérique), autre
39.19↔	Shunt veineux intra-abdominal, autre	39.2a↔	Pontage ou shunt vasculaire intra-intracrânien
39.21.00↔	Anastomose de veine cave à artère pulmonaire, SAP	39.49.30↔	Remplacement de conduit cardiaque
39.21.10↔	Opération de Glenn sur un cœur fonctionnellement/morphologiquement univentriculaire	39.51.00↔	Clippage d'anévrisme, SAP
39.21.99↔	Anastomose de veine cave à artère pulmonaire, autre	39.51.11↔	Clippage d'anévrisme intracrânien
39.22.00↔	Pontage entre aorte, artère sous-clavière et carotide, SAP	39.51.99↔	Clippage d'anévrisme, autre
39.22.10↔	Pontage de l'artère carotide, SAP	39.52.10↔	Autre réparation d'anévrisme de vaisseaux de la tête et du cou, SAP
39.22.11↔	Pontage carotido-carotidien	39.52.11↔	Autre réparation d'anévrisme de vaisseaux intracrâniens
39.22.12↔	Pontage entre artère carotide et artère vertébrale	39.52.19↔	Autre réparation d'anévrisme de vaisseaux de la tête et du cou, autre
39.22.13↔	Pontage entre artère carotide et artère sous-clavière [pontage carotido-sous-clavier]	39.52.20↔	Autre réparation d'anévrisme de l'aorte, SAP
39.22.14↔	Pontage entre artère carotide et aorte	39.52.21↔	Autre réparation chirurgicale ouverte d'anévrisme de l'aorte ascendante, de la crosse aortique et de l'aorte thoracique
39.22.19↔	Pontage de l'artère carotide, autre	39.52.22↔	Autre réparation chirurgicale ouverte d'anévrisme de l'aorte abdominale
39.22.20↔	Pontage de l'artère sous-clavière, SAP	39.52.29↔	Autre réparation d'anévrisme de l'aorte, autre
39.22.21↔	Pontage entre artère sous-clavière et aorte	39.53↔	Réparation de fistule artério-veineuse
39.22.29↔	Pontage de l'artère sous-clavière, autre	39.54.10↔	Opération de réentrée, aorte thoracique
39.22.99↔	Pontage entre aorte, artère sous-clavière et carotide, autre	39.54.20↔	Opération de réentrée, aorte abdominale
39.23↔	Autre pontage ou shunt vasculaire intrathoracique	39.55↔	Réimplantation de vaisseau rénal aberrant
39.24↔	Bypass aorto-rénal	39.57.00↔	Réparation de vaisseau sanguin avec patch synthétique (plastie), SAP
39.25.00↔	Pontage aorto-iliaco-fémoral, SAP	39.57.10↔	Réparation de vaisseaux de la tête et du cou avec patch synthétique, SAP
39.25.10↔	Pontage aorto-iliaco-fémoral, aortique, SAP	39.57.11↔	Réparation de vaisseaux intracrâniens avec patch synthétique
39.25.11↔	Pontage aorto-iliaque	39.57.12↔	Réparation d'artères extracrâniennes de la tête et du cou avec patch synthétique
39.25.12↔	Pontage aorto-fémoral	39.57.13↔	Réparation de la veine jugulaire avec patch synthétique
39.25.13↔	Pontage aorto-poplité	39.57.19↔	Réparation de vaisseaux de la tête et du cou avec patch synthétique, autre
39.25.14↔	Pontage aorto-crural	39.57.20↔	Réparation de vaisseaux du membre supérieur avec patch synthétique, SAP
39.25.19↔	Pontage aorto-iliaco-fémoral, aortique, autre	39.57.21↔	Réparation d'artères du membre supérieur avec patch synthétique
39.25.20↔	Pontage iliaco-fémoral, SAP	39.57.22↔	Réparation de la veine sous-clavière, de la veine axillaire et de la veine brachio-céphalique avec patch synthétique
39.25.21↔	Pontage ilio-iliaque	39.57.23↔	Réparation d'autres veines profondes du membre supérieur avec patch synthétique
39.25.22↔	Pontage ilio-fémoral	39.57.29↔	Réparation de vaisseaux du membre supérieur avec patch synthétique, autre
39.25.23↔	Pontage ilio-poplité	39.57.30↔	Réparation de vaisseaux thoraciques avec patch synthétique, SAP
39.25.24↔	Pontage ilio-crural	39.57.31↔	Réparation de l'aorte thoracique avec patch synthétique
39.25.29↔	Pontage iliaco-fémoral, autre	39.57.32↔	Réparation de la veine pulmonaire avec patch synthétique
39.25.30↔	Pontage par le trou obturateur (extra-anatomique)	39.57.33↔	Réparation de la veine cave supérieure avec patch synthétique
39.25.99↔	Pontage aorto-iliaco-fémoral, autre	39.57.39↔	Réparation de vaisseaux thoraciques avec patch synthétique, autre
39.26.00↔	Autre pontage ou shunt vasculaire intra-abdominal, SAP	39.57.40↔	Réparation d'artères abdominales avec patch synthétique, SAP
39.26.10↔	Autre pontage ou shunt vasculaire intra-abdominal, artères viscérales	39.57.41↔	Réparation de l'aorte abdominale avec patch synthétique
39.26.11↔	Autre pontage ou shunt vasculaire intra-abdominal, aorte	39.57.42↔	Réparation du tronc coeliaque avec patch synthétique
39.26.12↔	Autre pontage ou shunt vasculaire intra-abdominal, artère rénale	39.57.43↔	Réparation de l'artère gastrique avec patch synthétique
39.26.19↔	Autre pontage ou shunt vasculaire intra-abdominal, autres artères viscérales		
39.26.99↔	Autre pontage ou shunt vasculaire intra-abdominal, autre		
39.28↔	Pontage ou shunt vasculaire extra-intracrânien		
39.29.00↔	Autre pontage ou shunt vasculaire (périphérique), SAP		
39.29.10↔	Pontage ou shunt vasculaire d'artères de membre inférieur, SAP		
39.29.11↔	Shunt ou pontage vasculaire fémoro-fémoral		
39.29.12↔	Shunt ou pontage vasculaire fémoro-poplité		

39.57.44↔	Réparation de l'artère hépatique avec patch synthétique	39.77.69↔	Thrombectomie percutanée de vaisseau(x) intracrânien(s), autre
39.57.45↔	Réparation de l'artère splénique avec patch synthétique	39.77.70↔	Extraction endovasculaire percutanée de corps étranger de vaisseau(x) intracrânien(s)
39.57.46↔	Réparation de l'artère rénale avec patch synthétique	39.77.80↔	Spasmolyse intra-artérielle transluminale percutanée lors de vasospasmes cérébrovasculaires
39.57.47↔	Réparation de l'artère mésentérique avec patch synthétique	39.79.11↔	Implantation endovasculaire de greffe, vaisseaux viscéraux
39.57.48↔	Réparation de l'artère iliaque avec patch synthétique	39.79.12↔	Implantation endovasculaire de greffe, vaisseaux du bassin
39.57.49↔	Réparation d'artères abdominales avec patch synthétique, autre	39.79.13↔	Implantation endovasculaire de greffe, vaisseaux abdominaux
39.57.50↔	Réparation de veines abdominales avec patch synthétique, SAP	39.79.19↔	Implantation endovasculaire de greffe, autres vaisseaux, autre
39.57.51↔	Réparation de la veine cave inférieure avec patch synthétique	39.79.21↔	Embolisation ou occlusion par coils, vaisseaux du membre supérieur
39.57.52↔	Réparation de la veine iliaque avec patch synthétique	39.79.22↔	Embolisation ou occlusion par coils, aorte
39.57.59↔	Réparation de veines abdominales avec patch synthétique, autre	39.79.24↔	Embolisation ou occlusion par coils, vaisseaux thoraciques
39.57.60↔	Réparation de vaisseaux du membre inférieur avec patch synthétique, SAP	39.79.25↔	Embolisation ou occlusion par coils, vaisseaux viscéraux
39.57.61↔	Réparation d'artères du membre inférieur avec patch synthétique	39.79.26↔	Embolisation ou occlusion par coils, vaisseaux abdominaux
39.57.62↔	Réparation de la veine fémorale et de la veine poplitée avec patch synthétique	39.79.27↔	Embolisation ou occlusion par coils, vaisseaux du membre inférieur
39.57.63↔	Réparation d'autres veines profondes du membre inférieur avec patch synthétique	39.79.28↔	Embolisation ou occlusion par coils, vaisseaux rachidiens
39.57.64↔	Réparation de veines superficielles de la cuisse avec patch synthétique	39.79.31↔	Embolisation sélective par liquides embolisants, vaisseaux du membre supérieur
39.57.69↔	Réparation de vaisseaux du membre inférieur avec patch synthétique, autre	39.79.32↔	Embolisation sélective par liquides embolisants, aorte
39.57.99↔	Réparation de vaisseau sanguin avec patch synthétique (plastie), autre	39.79.34↔	Embolisation sélective par liquides embolisants, vaisseaux thoraciques
39.66↔	Shunt cardio-pulmonaire percutané	39.79.35↔	Embolisation sélective par liquides embolisants, vaisseaux viscéraux
39.71.00↔	Implantation endovasculaire d'une greffe dans l'aorte abdominale, SAP	39.79.36↔	Embolisation sélective par liquides embolisants, vaisseaux abdominaux
39.71.10↔	Implantation endovasculaire d'une greffe dans l'aorte abdominale, aorto-iliaque, sans fenestration ni bras latéral	39.79.38↔	Embolisation sélective par liquides embolisants, vaisseaux rachidiens
39.71.11↔	Implantation endovasculaire d'une greffe dans l'aorte abdominale, aorto-iliaque, avec fenestration ou bras latéral	39.79.40↔	Embolisation sélective par ballonnets détachables, autres vaisseaux, SAP
39.71.12↔	Implantation endovasculaire d'une greffe dans l'aorte abdominale, prothèse de bifurcation aorto-bi-iliaque, sans fenestration ni bras latéral	39.79.41↔	Embolisation sélective par ballonnets détachables, vaisseaux du membre supérieur
39.71.13↔	Implantation endovasculaire d'une greffe dans l'aorte abdominale, prothèse de bifurcation aorto-bi-iliaque, avec fenestration ou bras latéral	39.79.42↔	Embolisation sélective par ballonnets détachables, aorte
39.71.14↔	Implantation endovasculaire d'une greffe dans l'aorte abdominale, prothèse tubulaire, aortique, sans fenestration ni bras latéral	39.79.44↔	Embolisation sélective par ballonnets détachables, vaisseaux thoraciques
39.71.15↔	Implantation endovasculaire d'une greffe dans l'aorte abdominale, prothèse tubulaire, aortique, avec fenestration ou bras latéral	39.79.45↔	Embolisation sélective par ballonnets détachables, vaisseaux viscéraux
39.71.99↔	Implantation endovasculaire d'une greffe dans l'aorte abdominale, autre	39.79.46↔	Embolisation sélective par ballonnets détachables, vaisseaux abdominaux
39.73.00↔	Implantation endovasculaire de greffe sur l'aorte thoracique, SAP	39.79.47↔	Embolisation sélective par ballonnets détachables, vaisseaux rachidiens
39.73.10↔	Implantation endovasculaire de greffe sur l'aorte thoracique, sans fenestration ni bras latéral	39.79.48↔	Embolisation sélective par ballonnets détachables, vaisseaux du membre inférieur
39.73.11↔	Implantation endovasculaire de greffe sur l'aorte thoracique, avec fenestration ou bras latéral	39.79.49↔	Embolisation sélective par ballonnets détachables, autres vaisseaux, autre
39.73.20↔	Implantation endovasculaire de greffe sur l'aorte thoraco-abdominale	39.79.50↔	Embolisation sélective par filtres (parapluie), autres vaisseaux, SAP
39.73.99↔	Implantation endovasculaire de greffe sur l'aorte thoracique, autre	39.79.51↔	Embolisation sélective par filtres (parapluie), vaisseaux du membre supérieur
39.77.00↔	Intervention endovasculaire transluminale percutanée sur vaisseau(x) intracrânien(s), SAP	39.79.52↔	Embolisation sélective par filtres (parapluie), aorte
39.77.09↔	Intervention endovasculaire transluminale percutanée sur vaisseau(x) intracrânien(s), autre	39.79.54↔	Embolisation sélective par filtres (parapluie), vaisseaux thoraciques
39.77.10↔	Angioplastie percutanée à ballonnet de vaisseau(x) intracrânien(s)	39.79.55↔	Embolisation sélective par filtres (parapluie), vaisseaux viscéraux
39.77.20↔	Bladeangioplastie percutanée de vaisseau(x) intracrânien(s)	39.79.56↔	Embolisation sélective par filtres (parapluie), vaisseaux abdominaux
39.77.30↔	Angioplastie percutanée au laser de vaisseau(x) intracrânien(s)	39.79.57↔	Embolisation sélective par filtres (parapluie), vaisseaux du membre inférieur
39.77.40↔	Athérectomie percutanée de vaisseau(x) intracrânien(s)	39.79.58↔	Embolisation sélective par filtres (parapluie), vaisseaux rachidiens
39.77.50↔	Thrombolyse percutanée sélective de vaisseau(x) intracrânien(s)	39.79.59↔	Embolisation sélective par filtres (parapluie), autres vaisseaux, autre
39.77.60↔	Thrombectomie percutanée de vaisseau(x) intracrânien(s), SAP	39.79.61↔	Embolisation sélective par particules, vaisseaux du membre supérieur
39.77.61↔	Thrombectomie percutanée à lame rotative de vaisseau(x) intracrânien(s)	39.79.62↔	Embolisation sélective par particules, aorte
39.77.62↔	Thrombectomie percutanée de vaisseau(x) intracrânien(s) assistée par stent	39.79.64↔	Embolisation sélective par particules, vaisseaux thoraciques
		39.79.65↔	Embolisation sélective par particules, vaisseaux viscéraux
		39.79.66↔	Embolisation sélective par particules, vaisseaux abdominaux
		39.79.67↔	Embolisation sélective par particules, vaisseaux du membre inférieur
		39.79.68↔	Embolisation sélective par particules, vaisseaux rachidiens



39.8x.00↔	Opération du corps carotidien, du sinus carotidien et d'autres corps vasculaires, SAP	40.54.10↔	Excision radicale de ganglions lymphatiques inguinaux en tant qu'intervention autonome
39.8x.10↔	Exploration du corps carotidien et d'autres corps vasculaires	40.54.11↔	Excision radicale des ganglions lymphatiques inguinaux dans le cadre d'une autre intervention
39.8x.11↔	Excision du corps carotidien et d'autres corps vasculaires	40.54.99↔	Excision radicale des ganglions lymphatiques inguinaux, autre
39.8x.20↔	Implantation ou remplacement de générateur d'impulsions pour activation du baroréflexe	40.59.00↔	Excision radicale d'autres ganglions lymphatiques, SAP
39.8x.21↔	Révision sans remplacement de générateur d'impulsions pour activation du baroréflexe	40.59.10↔	Excision radicale d'autres ganglions lymphatiques, indépendante d'autre intervention, SAP
39.8x.22↔	Ablation de générateur d'impulsions pour activation du baroréflexe	40.59.11↔	Excision radicale de ganglions médiastinaux, indépendante d'autre intervention
39.8x.30↔	Implantation ou remplacement d'électrode(s) pour activation du baroréflexe	40.59.12↔	Excision radicale de ganglions péribronchiques, indépendante d'autre intervention
39.8x.31↔	Révision sans remplacement d'électrode(s) pour activation du baroréflexe	40.59.19↔	Excision radicale d'autres ganglions lymphatiques, indépendante d'autre intervention, autre
39.8x.99↔	Opération du corps carotidien, du sinus carotidien et d'autres corps vasculaires, autre	40.59.20↔	Excision radicale d'autres ganglions lymphatiques dans le cadre d'une autre intervention, SAP
39.99.10↔	Aortopexie	40.59.21↔	Excision radicale de ganglions lymphatiques médiastinaux dans le cadre d'une autre intervention
39.99.21↔	Opérations d'anomalie congénitale de l'isthme aortique (sténose) ou d'interruption de la crosse aortique	40.59.22↔	Excision radicale de ganglions lymphatiques péribronchiques dans le cadre d'une autre intervention
39.99.22↔	Opérations d'anomalie congénitale de l'artère ou de la veine pulmonaire ou d'une artère sous-clavière droite rétro-œsophagienne (arteria lusoria)	40.59.29↔	Excision radicale d'autres ganglions lymphatiques dans le cadre d'une autre intervention, autre
39.99.23↔	Opérations d'anomalies congénitales de la veine cave	40.59.99↔	Excision radicale d'autres ganglions lymphatiques, autre
39.99.24↔	Opération et unifocalisation de vaisseaux collatéraux congénitaux	40.62↔	Fistulisation du canal thoracique
39.99.30↔	Fermeture par cathéter du canal artériel de Botal, SAP	40.63↔	Fermeture de fistule du canal thoracique
39.99.31↔	Fermeture par cathéter du canal artériel de Botal, avec coil	40.64↔	Ligature du canal thoracique
39.99.32↔	Fermeture par cathéter du canal artériel de Botal, avec obturateur d'Amplatz	41.00↔	Prélèvement et transplantation de cellules souches hématopoïétiques, SAP
39.99.38↔	Fermeture par cathéter du canal artériel de Botal, autre	41.0b.09↔	Transplantation de cellules souches hématopoïétiques, autres
40.40↔	Résection des ganglions cervicaux, SAP	41.0b.11↔	Transplantation de cellules souches hématopoïétiques de moelle osseuse, autologue
40.41.00↔	Dissection radicale des ganglions lymphatiques cervicaux, SAP	41.0b.12↔	Transplantation de cellules souches hématopoïétiques de moelle osseuse, allogène, donneur apparenté, HLA identique
40.41.10↔	Dissection sélective (fonctionnelle) des ganglions lymphatiques cervicaux, abord supraomohyoïde (régions I-III)	41.0b.13↔	Transplantation de cellules souches hématopoïétiques de moelle osseuse, allogène, donneur apparenté, non HLA identique
40.41.11↔	Dissection sélective (fonctionnelle) des ganglions lymphatiques cervicaux, abord latéral (régions II-IV)	41.0b.14↔	Transplantation de cellules souches hématopoïétiques de moelle osseuse, allogène, donneur non apparenté, HLA identique
40.41.12↔	Dissection sélective (fonctionnelle) des ganglions lymphatiques cervicaux, abord antérolatéral (régions I-IV)	41.0b.15↔	Transplantation de cellules souches hématopoïétiques de moelle osseuse, allogène, donneur non apparenté, non HLA identique
40.41.13↔	Dissection sélective (fonctionnelle) des ganglions lymphatiques cervicaux, abord postérolatéral (régions II-V)	41.0b.21↔	Transplantation de cellules souches hématopoïétiques de sang périphérique, autologue
40.41.14↔	Dissection sélective (fonctionnelle) des ganglions lymphatiques cervicaux, abord central (région VI)	41.0b.22↔	Transplantation de cellules souches hématopoïétiques de sang périphérique, allogène, donneur apparenté, HLA identique
40.41.20↔	Dissection radicale des ganglions lymphatiques cervicaux (incl. modification)	41.0b.23↔	Transplantation de cellules souches hématopoïétiques de sang périphérique, allogène, donneur apparenté, non HLA identique
40.41.21↔	Dissection radicale étendue des ganglions lymphatiques cervicaux	41.0b.24↔	Transplantation de cellules souches hématopoïétiques de sang périphérique, allogène, donneur non apparenté, HLA identique
40.41.99↔	Dissection radicale des ganglions lymphatiques cervicaux, autre	41.0b.25↔	Transplantation de cellules souches hématopoïétiques de sang périphérique, allogène, donneur non apparenté, non HLA identique
40.50↔	Excision radicale de ganglions lymphatiques, SAP	41.0d↔	Prélèvement et transplantation de cellules souches hématopoïétiques, autres
40.51.00↔	Excision radicale des ganglions lymphatiques axillaires, SAP	41.2↔	Splénotomie
40.51.10↔	Excision radicale des ganglions lymphatiques axillaires, indépendante d'autre intervention	41.33↔	Biopsie de la rate, ouverte
40.51.11↔	Excision radicale des ganglions lymphatiques axillaires dans le cadre d'une autre intervention	41.41↔	Marsupialisation de kyste de la rate
40.51.99↔	Excision radicale des ganglions lymphatiques axillaires, autre	41.43↔	Splénectomie partielle
40.52.00↔	Excision radicale des ganglions lymphatiques péri-aortiques, SAP	41.5↔	Splénectomie totale
40.52.10↔	Excision radicale des ganglions lymphatiques rétropéritonéaux (para-aortiques, para-caves) et pelviens, indépendante d'autre intervention	41.93↔	Excision de rate surnuméraire
40.52.11↔	Excision radicale des ganglions lymphatiques rétropéritonéaux (para-aortiques, para-caves) et pelviens, au cours d'une autre intervention	41.94↔	Transplantation de rate
40.52.99↔	Excision radicale des ganglions lymphatiques péri-aortiques, autre	41.95.00↔	Réparation et opération plastique de la rate, SAP
40.53.00↔	Excision radicale des ganglions lymphatiques iliaques, SAP	41.95.10↔	Réparation de la rate, suture
40.53.10↔	Excision radicale des ganglions lymphatiques iliaques, indépendante d'autre intervention	41.95.99↔	Réparation et opération plastique de la rate, autre
40.53.11↔	Excision radicale des ganglions lymphatiques iliaques dans le cadre d'une autre intervention	41.99↔	Autres opérations de la rate
40.53.99↔	Excision radicale des ganglions lymphatiques iliaques, autre	42.11↔	Œsophagostomie cervicale
40.54.00↔	Excision radicale de ganglions lymphatiques inguinaux, SAP	42.12↔	Extériorisation du sac œsophagien
		42.19↔	Autre fistulisation externe de l'œsophage
		42.21↔	Œsophagoscopie opératoire par incision
		42.25↔	Biopsie de l'œsophage à ciel ouvert
		42.31↔	Excision locale de diverticule œsophagien

42.40↔	Œsophagectomie, SAP	42.81.61↔	Insertion et remplacement de deux prothèses auto-expansibles (tubes permanents) dans l'œsophage, par laparoscopie
42.41.00↔	Œsophagectomie partielle, SAP	42.81.62↔	Insertion et remplacement de plus de deux prothèses auto-expansibles (tubes permanents) dans l'œsophage, par laparoscopie
42.41.10↔	Œsophagectomie partielle, sans rétablissement de continuité	42.82↔	Suture de lacération de l'œsophage
42.41.20↔	Œsophagectomie partielle, avec rétablissement de continuité	42.83↔	Fermeture d'œsophagostomie
42.41.99↔	Œsophagectomie partielle, autre	42.85↔	Réparation de sténose œsophagienne
42.42.00↔	Œsophagectomie totale, SAP	42.87↔	Autre greffe de l'œsophage
42.42.10↔	Œsophagectomie totale, sans rétablissement de la continuité	42.88.11↔	Enlèvement chirurgical ouvert de prothèse de l'œsophage
42.42.20↔	Œsophagectomie totale avec rétablissement de la continuité, par voie transmédiastinale	42.88.12↔	Enlèvement de prothèse de l'œsophage, par laparoscopie
42.42.21↔	Œsophagectomie totale avec rétablissement de la continuité, par voie thoraco-abdominale	42.91↔	Ligature de varices œsophagiennes
42.42.29↔	Œsophagectomie totale avec rétablissement de la continuité, par autre abord	42.99.10↔	Autre opération de l'œsophage, opération de dévascularisation de l'œsophage
42.42.99↔	Œsophagectomie totale, autre	42.99.35↔	Implantation d'un système anti-reflux pour soutenir la fonction du sphincter œsophagien, chirurgicale ouverte
42.51.00↔	Anastomose œsophago-œsophagienne intrathoracique, SAP	42.99.36↔	Implantation d'un système anti-reflux pour soutenir la fonction du sphincter œsophagien, laparoscopique
42.51.10↔	Anastomose œsophago-œsophagienne intrathoracique, correction d'atrésie pour rétablissement du transit pharyngo-œsophagien et réparation de fistule trachéo-œsophagienne congénitale	42.99.37↔	Implantation d'une sonde de système anti-reflux pour soutenir la fonction du sphincter œsophagien, chirurgicale ouverte
42.51.99↔	Anastomose œsophago-œsophagienne intrathoracique, autre	42.99.38↔	Implantation d'une sonde de système anti-reflux pour soutenir la fonction du sphincter œsophagien, laparoscopique
42.52↔	Anastomose œso-gastrique intrathoracique	42.99.3a↔	Enlèvement d'un système anti-reflux soutenant la fonction du sphincter œsophagien, chirurgical ouvert
42.53↔	Anastomose œsophagienne intrathoracique avec interposition d'intestin grêle	42.99.3b↔	Enlèvement d'un système anti-reflux soutenant la fonction du sphincter œsophagien, laparoscopique
42.54↔	Autre anastomose œso-entérale intrathoracique	42.99.3c↔	Enlèvement d'une sonde de système anti-reflux soutenant la fonction du sphincter œsophagien, chirurgical ouvert
42.55↔	Anastomose œsophagienne intrathoracique avec interposition colique	42.99.3d↔	Enlèvement d'une sonde de système anti-reflux soutenant la fonction du sphincter œsophagien, laparoscopique
42.56↔	Autre anastomose œso-colique intrathoracique	42.99.3e↔	Révision sans remplacement d'un système anti-reflux soutenant la fonction du sphincter œsophagien, chirurgicale ouverte
42.58↔	Anastomose œsophagienne intrathoracique avec autre interposition	42.99.3f↔	Révision sans remplacement d'un système anti-reflux soutenant la fonction du sphincter œsophagien, laparoscopique
42.59↔	Anastomose intrathoracique de l'œsophage, autre	42.99.42↔	Ligature par anse largable et clipping œsophagien, par chirurgie ouverte
42.61↔	Œsophago-gastrostomie anté sternale	43.3↔	Pyloromyotomie
42.62↔	Œsophago-gastrostomie anté sternale	43.5↔	Gastrectomie partielle, avec anastomose œsophagienne
42.63↔	Anastomose œsophagienne anté sternale avec interposition d'intestin grêle	43.6x.00↔	Gastrectomie partielle, avec anastomose duodénale, SAP
42.64↔	Autre œsophago-entérostomie anté sternale	43.6x.10↔	Résection du pylore avec anastomose duodénale
42.65↔	Anastomose œsophagienne anté sternale avec interposition colique	43.6x.20↔	Opération de Billroth I
42.66↔	Autre œsophago-colostomie anté sternale	43.6x.99↔	Gastrectomie partielle, avec anastomose duodénale, autre
42.68↔	Autre anastomose œsophagienne anté sternale avec interposition	43.70↔	Gastrectomie partielle, avec anastomose jéjunale et iléale, SAP
42.69↔	Anastomose œsophagienne anté sternale, autre	43.71.11↔	Gastrectomie partielle (résection des 2/3) avec anastomose jéjunale
42.7x.11↔	Œsophagomyotomie chirurgicale ouverte	43.71.21↔	Gastrectomie partielle (résection des 4/5) avec anastomose jéjunale
42.7x.12↔	Œsophagomyotomie laparoscopique	43.72.11↔	Gastrectomie partielle (résection des 2/3) avec anastomose iléale
42.7x.21↔	Œsophagomyotomie pharyngo-cervicale chirurgicale ouverte	43.72.21↔	Gastrectomie partielle (résection des 4/5) avec anastomose iléale
42.7x.22↔	Œsophagomyotomie pharyngo-cervicale par laparoscopie	43.79↔	Gastrectomie partielle, avec anastomose jéjunale et iléale, autres
42.7x.31↔	Œsophago-gastromyotomie chirurgicale ouverte	43.81↔	Gastrectomie partielle, avec transposition jéjunale
42.7x.32↔	Œsophago-gastromyotomie laparoscopique	43.89.00↔	Autre gastrectomie partielle, SAP
42.81.20↔	Insertion et remplacement de prothèse non auto-expansibles (tube permanent) dans l'œsophage, par chirurgie ouverte	43.89.09↔	Autre gastrectomie partielle, autre
42.81.21↔	Insertion et remplacement de deux prothèses non auto-expansibles (tubes permanents) dans l'œsophage, par chirurgie ouverte	43.89.10↔	Résection segmentaire de l'estomac
42.81.22↔	Insertion et remplacement de plus de deux prothèses non auto-expansibles (tubes permanents) dans l'œsophage, par chirurgie ouverte	43.89.20↔	Dérivation bilio-pancréatique de l'estomac selon Scopinaro, technique à ciel ouvert
42.81.30↔	Insertion et remplacement de prothèse non auto-expansibles (tube permanent) dans l'œsophage, par laparoscopie	43.89.21↔	Dérivation bilio-pancréatique de l'estomac selon Scopinaro, par laparoscopie
42.81.31↔	Insertion et remplacement de deux prothèses non auto-expansibles (tubes permanents) dans l'œsophage, par laparoscopie	43.89.30↔	Dérivation bilio-pancréatique de l'estomac avec switch duodénal [BPD-DS], chirurgicale ouverte
42.81.32↔	Insertion et remplacement de plus de deux prothèses non auto-expansibles (tubes permanents) dans l'œsophage, par laparoscopie	43.89.31↔	Dérivation bilio-pancréatique de l'estomac avec switch duodénal [BPD-DS], laparoscopique
42.81.50↔	Insertion et remplacement de prothèse auto-expansibles (tube permanent) dans l'œsophage, par chirurgie ouverte	43.89.40↔	Tubulisation gastrique (sleeve resection), technique à ciel ouvert
42.81.51↔	Insertion et remplacement de deux prothèses auto-expansibles (tubes permanents) dans l'œsophage, par chirurgie ouverte	43.89.41↔	Tubulisation gastrique (sleeve resection), par laparoscopie
42.81.52↔	Insertion et remplacement de plus de deux prothèses auto-expansibles (tubes permanents) dans l'œsophage, par chirurgie ouverte	43.89.42↔	Sleeve resection après mise en place d'un anneau gastrique, chirurgicale ouverte
42.81.60↔	Insertion et remplacement de prothèse auto-expansibles (tube permanent) dans l'œsophage, par laparoscopie	43.89.43↔	Sleeve resection après mise en place d'un anneau gastrique, laparoscopique
		43.89.44↔	Re-sleeve resection, chirurgicale ouverte



43.89.45↔	Re-sleeve resection, laparoscopique	44.5x.43↔	Intervention inversée à la suite d'une dérivation bilio-pancréatique [BPD], chirurgicale ouverte
43.89.50↔	Switch duodénal après sleeve resection (seconde intervention), technique à ciel ouvert	44.5x.44↔	Intervention inversée à la suite d'une dérivation bilio-pancréatique [BPD], laparoscopique
43.89.51↔	Switch duodénal après sleeve resection (seconde intervention), par laparoscopie	44.5x.51↔	Intervention inversée après bypass gastrique, chirurgicale ouverte
43.89.61↔	Gastrectomie partielle avec gastro-gastrostomie	44.5x.52↔	Intervention inversée après bypass gastrique, laparoscopique
43.91↔	Gastrectomie totale avec interposition intestinale	44.5x.99↔	Révision d'anastomose gastrique, autre
43.92↔	Œsophago-duodénostomie ou œsophago-jéjunostomie avec gastrectomie complète	44.61↔	Suture de lacération de l'estomac
43.99.00↔	Autre gastrectomie totale, SAP	44.63.00↔	Fermeture d'autre fistule gastrique, SAP
43.99.10↔	Gastrectomie résiduelle à la suite d'une intervention bariatrique, chirurgicale ouverte	44.63.11↔	Fermeture chirurgicale ouverte d'autre fistule gastrique
43.99.11↔	Gastrectomie résiduelle à la suite d'une intervention bariatrique, laparoscopique	44.63.12↔	Fermeture laparoscopique d'autre fistule gastrique
43.99.99↔	Autre gastrectomie totale, autre	44.63.99↔	Fermeture d'autre fistule gastrique, autre
44.00↔	Vagotomie, SAP	44.64↔	Gastropexie
44.01↔	Vagotomie tronculaire	44.65.00↔	Œsophago-gastroplastie, SAP
44.02↔	Vagotomie supersélective	44.65.10↔	Œsophago-gastroplastie chirurgicale ouverte, plastie du cardia
44.03↔	Autre vagotomie sélective	44.65.20↔	Œsophago-gastroplastie chirurgicale ouverte, (hémi-)fundoplicature
44.11↔	Gastrosopie transabdominale	44.65.99↔	Œsophago-gastroplastie, autre
44.15↔	Biopsie ouverte de l'estomac	44.66.00↔	Autres mesures de reconstruction de la fonction du sphincter gastro-œsophagien, SAP
44.21↔	Dilatation du pylore par incision	44.66.11↔	Plastie hiatale lors d'une intervention bariatrique, chirurgicale ouverte
44.29↔	Pyloroplastie, autre	44.66.99↔	Autres mesures de reconstruction de la fonction du sphincter gastro-œsophagien, autre
44.31.00↔	Bypass gastrique, SAP	44.67.00↔	Interventions laparoscopiques de restauration de fonction du sphincter gastro-œsophagien, SAP
44.31.09↔	Bypass gastrique, autre	44.67.10↔	Interventions laparoscopiques de restauration de fonction du sphincter gastro-œsophagien, plastie laparoscopique du cardia
44.31.11↔	Bypass gastrique proximal, chirurgical ouvert	44.67.20↔	Interventions laparoscopiques de restauration de fonction du sphincter gastro-œsophagien, (hémi-)fundoplicature laparoscopique
44.31.12↔	Bypass gastrique proximal, laparoscopique	44.67.99↔	Interventions laparoscopiques de restauration de fonction du sphincter gastro-œsophagien, autre
44.31.13↔	Bypass gastrique proximal après Sleeve resection, intervention inverse, chirurgical ouvert	44.68↔	Gastroplastie
44.31.14↔	Bypass gastrique proximal après Sleeve resection, intervention inverse, laparoscopique	44.69↔	Autre réparation de l'estomac, autre
44.31.15↔	Bypass gastrique proximal après Gastric Banding, à la suite d'une intervention bariatrique, chirurgical ouvert	44.91↔	Ligature de varices gastriques
44.31.16↔	Bypass gastrique proximal après Gastric Banding, à la suite d'une intervention bariatrique, laparoscopique	44.92↔	Manipulation peropératoire de l'estomac
44.31.21↔	Bypass gastrique distal, chirurgical ouvert	44.93↔	Insertion de ballonnet gastrique
44.31.22↔	Bypass gastrique distal, laparoscopique	44.94↔	Enlèvement de ballonnet gastrique
44.31.31↔	Omega-loop Gastric Bypass, par chirurgie ouverte	44.95.00↔	Opération restrictive de l'estomac, SAP
44.31.32↔	Omega-loop Gastric Bypass, par laparoscopie	44.95.09↔	Opération restrictive de l'estomac, autre
44.31.41↔	Bypass gastrique par anastomose de Roux-en-Y, par chirurgie ouverte	44.95.11↔	Gastric banding, chirurgical ouvert
44.31.42↔	Bypass gastrique par anastomose de Roux-en-Y, par laparoscopie	44.95.12↔	Gastric banding, laparoscopique
44.38↔	Gastro-entérostomie laparoscopique	44.95.21↔	Gastroplastie verticale, par chirurgie ouverte
44.39↔	Gastro-entérostomie sans gastrectomie, autre	44.95.22↔	Gastroplastie verticale, par laparoscopie
44.40↔	Suture d'ulcère peptique, SAP	44.96.00↔	Révision d'opération restrictive de l'estomac, SAP
44.41↔	Suture d'ulcère gastrique	44.96.11↔	Remise en place de l'anneau après Gastric Banding, chirurgicale ouverte
44.42↔	Suture d'ulcère duodénal	44.96.12↔	Remise en place de l'anneau après Gastric Banding, laparoscopique
44.49.10↔	Sclérose chirurgicale ouverte de varices gastriques	44.96.13↔	Changement de l'anneau après Gastric Banding, chirurgical ouvert
44.49.11↔	Sclérose laparoscopique de varices gastriques	44.96.14↔	Changement de l'anneau après Gastric Banding, laparoscopique
44.49.20↔	Ligature chirurgicale ouverte de varices gastriques	44.96.16↔	Réparation du cathéter après Gastric Banding, avec intervention intra-abdominale, chirurgicale ouverte
44.49.21↔	Ligature laparoscopique de varices gastriques	44.96.17↔	Réparation du cathéter après Gastric Banding, avec intervention intra-abdominale, laparoscopique
44.49.30↔	Opération de dévascularisation fundique	44.96.18↔	Changement de boîtier après Gastric Banding
44.5x.00↔	Révision d'anastomose gastrique, SAP	44.96.99↔	Révision d'opération restrictive de l'estomac, autre
44.5x.10↔	Révision d'anastomose gastrique après opération de Billroth I et II	44.97.00↔	Enlèvement de dispositif(s) de restriction gastrique, SAP
44.5x.21↔	Révision d'anastomose gastrique après bypass gastrique ou avec interposition intestinale, chirurgicale ouverte	44.97.11↔	Enlèvement d'anneau gastrique, chirurgical ouvert
44.5x.22↔	Révision d'anastomose gastrique après bypass gastrique ou avec interposition intestinale, laparoscopique	44.97.12↔	Enlèvement d'anneau gastrique, laparoscopique
44.5x.33↔	Révision de poche après bypass gastrique, sans création, par chirurgie ouverte	44.97.99↔	Enlèvement de dispositif(s) de restriction gastrique, autre
44.5x.34↔	Révision de poche après bypass gastrique, sans création, par laparoscopie	44.99.11↔	Dilatation chirurgicale ouverte de l'estomac
44.5x.35↔	Révision de poche après bypass gastrique, avec création, par chirurgie ouverte	44.99.12↔	Dilatation laparoscopique de l'estomac
44.5x.36↔	Révision de poche après bypass gastrique, avec création, par laparoscopie	44.99.21↔	Ligature par anse largable et clipping gastrique, par chirurgie ouverte
44.5x.41↔	Révision à la suite d'une dérivation bilio-pancréatique [BPD], chirurgicale ouverte	44.99.22↔	Ligature par anse largable et clipping gastrique, par laparoscopie
44.5x.42↔	Révision à la suite d'une dérivation bilio-pancréatique [BPD], laparoscopique		

44.99.51↔	Insertion ou remplacement de prothèse non auto-expansible dans l'estomac, par chirurgie ouverte	45.98.12↔	Révision d'anastomose du gros intestin
44.99.52↔	Insertion ou remplacement de prothèse non auto-expansible dans l'estomac, par laparoscopie	45.98.13↔	Révision d'une anastomose à l'anus
44.99.61↔	Insertion ou remplacement de prothèse auto-expansible dans l'estomac, par chirurgie ouverte	45.99↔	Anastomose intestinale, autre
44.99.62↔	Insertion ou remplacement de prothèse auto-expansible dans l'estomac, par laparoscopie	46.02↔	Résection de segment extériorisé d'intestin grêle
44.99.80↔	Implantation et remplacement de pacemaker gastrique (y c. sondes)	46.04↔	Résection de segment extériorisé de gros intestin
44.99.81↔	Révision sans remplacement de pacemaker gastrique (y c. sondes)	46.12.11↔	Colostomie terminale, par chirurgie ouverte
45.15↔	Biopsie de l'intestin grêle, à ciel ouvert	46.12.12↔	Colostomie terminale, par laparoscopie
45.26↔	Biopsie ouverte du gros intestin	46.15.11↔	Double colostomie, par chirurgie ouverte
45.50↔	Isolement de segment d'intestin, SAP	46.15.12↔	Double colostomie, par laparoscopie
45.51↔	Isolement de segment d'intestin grêle	46.20↔	Jéjunostomie et iléostomie, SAP
45.52↔	Isolement de segment du gros intestin	46.25.11↔	Jéjunostomie et iléostomie terminale, par chirurgie ouverte
45.61↔	Résection segmentaire multiple d'intestin grêle	46.25.12↔	Jéjunostomie et iléostomie terminale, par laparoscopie
45.62↔	Autre résection partielle d'intestin grêle	46.26.11↔	Double jéjunostomie et iléostomie, par chirurgie ouverte
45.63.00↔	Exérèse totale de l'intestin grêle, SAP	46.26.12↔	Double jéjunostomie et iléostomie, par laparoscopie
45.63.99↔	Exérèse totale de l'intestin grêle, autre	46.29↔	Jéjunostomie et iléostomie, autre
45.70↔	Excision partielle du gros intestin, SAP	46.2a↔	Réalisation d'une anastomose selon Bishop-Koop
45.72.11↔	Résection iléo-caecale, par chirurgie ouverte	46.33↔	Réalisation d'une duodénostomie
45.72.12↔	Résection iléo-caecale, par laparoscopie	46.39↔	Autre entérostomie, autre
45.73.11↔	Hémi-colectomie droite, par chirurgie ouverte	46.41.11↔	Nouvelle implantation de stomie de l'intestin grêle
45.73.12↔	Hémi-colectomie droite, par laparoscopie	46.41.12↔	Ablation de la partie avancée d'une stomie de l'intestin grêle
45.74.11↔	Résection du côlon transverse, par chirurgie ouverte	46.41.20↔	Conversion d'une stomie de l'intestin grêle en stomie continente
45.74.12↔	Résection du côlon transverse, par laparoscopie	46.42.00↔	Reconstruction d'une hernie parastomiale, SAP
45.75.11↔	Hémi-colectomie gauche, par chirurgie ouverte	46.42.09↔	Reconstruction d'une hernie parastomiale, autres
45.75.12↔	Hémi-colectomie gauche, par laparoscopie	46.42.11↔	Reconstruction d'une hernie parastomiale, par chirurgie ouverte, sans implantation de membranes ou filets
45.75.21↔	Hémi-colectomie gauche avec sigmoïdectomie, par chirurgie ouverte	46.42.12↔	Reconstruction d'une hernie parastomiale, par chirurgie ouverte, avec implantation de membranes ou filets
45.75.22↔	Hémi-colectomie gauche avec sigmoïdectomie, par laparoscopie	46.42.21↔	Reconstruction d'une hernie parastomiale, par laparoscopie, sans implantation de membranes ou filets
45.76.00↔	Sigmoïdectomie, SAP	46.42.22↔	Reconstruction d'une hernie parastomiale, par laparoscopie, avec implantation de membranes ou filets
45.76.09↔	Sigmoïdectomie, autre	46.43.11↔	Nouvelle implantation de colostomie
45.76.11↔	Sigmoïdectomie, par chirurgie ouverte	46.43.12↔	Ablation de la partie avancée d'une colostomie
45.76.21↔	Sigmoïdectomie, par laparoscopie	46.43.20↔	Conversion d'une colostomie en stomie continente
45.77.11↔	Hémi-colectomie droite étendue, par chirurgie ouverte	46.51.00↔	Fermeture de stomie de l'intestin grêle, SAP
45.77.12↔	Hémi-colectomie droite étendue, par laparoscopie	46.51.10↔	Fermeture de double stomie de l'intestin grêle
45.77.21↔	Hémi-colectomie gauche étendue, par chirurgie ouverte	46.51.20↔	Fermeture de stomie terminale de l'intestin grêle
45.77.22↔	Hémi-colectomie gauche étendue, par laparoscopie	46.51.99↔	Fermeture de stomie de l'intestin grêle, autre
45.78.11↔	Résection segmentaire, par chirurgie ouverte	46.52.10↔	Fermeture d'une double colostomie
45.78.12↔	Résection segmentaire, par laparoscopie	46.52.20↔	Fermeture de colostomie terminale
45.78.21↔	Résection segmentaire multiple, par chirurgie ouverte	46.61↔	Fixation de l'intestin grêle à la paroi abdominale
45.78.22↔	Résection segmentaire multiple, par laparoscopie	46.62↔	Autre fixation de l'intestin grêle
45.79↔	Excision partielle du gros intestin, autre	46.63↔	Fixation du gros intestin à la paroi abdominale
45.80↔	Colectomie totale; SAP	46.64↔	Autre fixation du gros intestin
45.81.11↔	Colectomie, par chirurgie ouverte	46.71↔	Suture de lacération du duodénum
45.81.12↔	Colectomie, par laparoscopie	46.72.11↔	Fermeture chirurgicale ouverte de fistule duodénale
45.82.11↔	Proctocolectomie, par chirurgie ouverte	46.72.12↔	Fermeture laparoscopique de fistule duodénale
45.82.12↔	Proctocolectomie, par laparoscopie	46.73↔	Suture de lacération d'intestin grêle, sauf duodénale
45.89↔	Colectomie totale, autre	46.74.11↔	Fermeture chirurgicale ouverte de fistule d'intestin grêle, sauf duodénale
45.90↔	Anastomose intestinale, SAP	46.74.12↔	Fermeture laparoscopique de fistule d'intestin grêle, sauf duodénale
45.91↔	Anastomose entre intestin grêle et intestin grêle	46.75↔	Suture de lacération du gros intestin
45.92.11↔	Anastomose entre l'intestin grêle et le rectum avec formation d'un réservoir (pouch)	46.76.11↔	Fermeture chirurgicale ouverte de fistule du gros intestin
45.92.12↔	Anastomose entre l'intestin grêle et le rectum sans formation d'un réservoir (pouch)	46.76.12↔	Fermeture laparoscopique de fistule du gros intestin
45.93↔	Anastomose entre intestin grêle et gros intestin	46.79.10↔	Suture d'autre lacération de l'intestin
45.94↔	Anastomose entre gros intestin et gros intestin	46.79.21↔	Fermeture chirurgicale ouverte d'autre fistule intestinale
45.95.11↔	Anastomose entre l'intestin grêle et l'anus avec formation d'un réservoir	46.79.22↔	Fermeture laparoscopique d'autre fistule intestinale
45.95.12↔	Anastomose entre l'intestin grêle et l'anus sans formation de réservoir	46.79.30↔	Plastie d'élargissement ou de resserrement de l'intestin
45.95.21↔	Anastomose entre le côlon et l'anus	46.79.31↔	Allongement longitudinal de l'intestin selon Bianchi
45.96↔	Anastomose entre le côlon et le rectum	46.79.32↔	Entéroplastie transverse sérielle [STEP]
45.97.11↔	Création d'une anastomose basse sur l'intestin grêle, par chirurgie ouverte	46.79.39↔	Autre allongement de l'intestin
45.97.12↔	Création d'une anastomose basse sur l'intestin grêle, par laparoscopie	46.79.40↔	Réalisation d'un réservoir, intestin grêle
45.98.11↔	Révision d'anastomose de l'intestin grêle	46.79.41↔	Réalisation d'un réservoir, gros intestin
		46.80↔	Manipulation intra-abdominale d'intestin, SAP
		46.81↔	Manipulation intra-abdominale d'intestin grêle
		46.82↔	Manipulation intra-abdominale du gros intestin (côlon)
		46.91↔	Myotomie du côlon sigmoïde
		46.92↔	Myotomie d'autre partie du côlon (sauf sigmoïde)
		46.97.00↔	Transplantation intestinale, SAP



46.97.10↔	Transplantation intestinale, retransplantation d'intestin grêle durant la même hospitalisation	49.78.00↔	Réparation d'agénésies anorectales congénitales et atrésies anales, SAP
46.97.99↔	Transplantation intestinale, autre	49.78.09↔	Réparation d'agénésies anorectales congénitales et atrésies anales, autre
47.01↔	Appendicectomie, par laparoscopie	49.78.11↔	Anorectoplastie antérieure, par chirurgie ouverte et périnéale
48.21↔	Rectosigmoidoscopie transabdominale	49.78.12↔	Anorectoplastie sagittale postérieure [PSARP], par chirurgie ouverte et périnéale
48.25↔	Biopsie ouverte du rectum	49.78.13↔	Anorectoplastie sagittale postérieure [PSARP], avec fermeture de fistule de l'appareil génito-urinaire, par chirurgie ouverte et périnéale
48.26↔	Biopsie de tissu périmrectal	49.78.14↔	Anorectoplastie sagittale postérieure [PSARP], avec correction d'une malformation du vagin, par chirurgie ouverte et périnéale
48.41↔	Résection sous-muqueuse du rectum (opération de Soave)	49.78.21↔	Abaissement abdominopérinéal ou sacro-abdominopérinéal lors d'agénésies anorectales congénitales et atrésies anales
48.49↔	Résection du rectum avec abaissement du côlon, autre	49.78.31↔	Réparation de l'anus lors d'agénésies anorectales congénitales et atrésies anales, périnéale
48.50↔	Résection du rectum sans conservation du sphincter, SAP	50.0↔	Hépatotomie
48.51↔	Résection abdomino-périnéale du rectum	50.12.00↔	Biopsie ouverte du foie, SAP
48.53↔	Résection abdomino-sacrée, sacro-périnéale et périnéale du rectum	50.12.09↔	Biopsie ouverte du foie, autre
48.59↔	Résection du rectum sans conservation du sphincter, autre	50.12.11↔	Biopsie du foie, par excision, par chirurgie ouverte
48.65↔	Résection du rectum selon Duhamel	50.12.12↔	Biopsie du foie, par biopsie à l'aiguille, par chirurgie ouverte
48.66.00↔	Résection du rectum avec conservation du sphincter, SAP	50.21.11↔	Fenestration d'un ou plusieurs kyste(s) hépatique(s), par chirurgie ouverte
48.66.09↔	Résection du rectum avec conservation du sphincter, autre	50.21.12↔	Fenestration d'un ou plusieurs kyste(s) hépatique(s), par laparoscopie
48.66.11↔	Résection en manchette et résection tubulaire du rectum, avec anastomose, par chirurgie ouverte	50.23.11↔	Excision locale de 1-2 foyers dans le foie, jusqu'à 4 cm de diamètre respectivement, par chirurgie ouverte
48.66.12↔	Résection en manchette et résection tubulaire du rectum, avec entérostomie et fermeture du bout distal, par chirurgie ouverte	50.23.12↔	Excision locale de 1-2 foyers dans le foie, au moins 1 foyer de plus de 4 cm de diamètre, par chirurgie ouverte
48.66.13↔	Résection en manchette et résection tubulaire du rectum, avec anastomose, par laparoscopie	50.23.13↔	Excision locale de 3 foyers et plus dans le foie, par chirurgie ouverte
48.66.14↔	Résection en manchette et résection tubulaire du rectum, avec entérostomie et fermeture du bout distal, par laparoscopie	50.25.11↔	Excision locale de 1-2 foyers dans le foie, jusqu'à 4 cm de diamètre respectivement, par laparoscopie
48.66.15↔	Résection en manchette et résection tubulaire du rectum, transanale	50.25.12↔	Excision locale de 1-2 foyers dans le foie, au moins 1 foyer de plus de 4 cm de diamètre, par laparoscopie
48.66.21↔	Résection antérieure du rectum, avec anastomose, par chirurgie ouverte	50.25.13↔	Excision locale de 3 foyers et plus dans le foie, par laparoscopie
48.66.22↔	Résection antérieure du rectum, avec entérostomie et fermeture du bout distal, par chirurgie ouverte	50.27.11↔	Destruction locale de lésion ou de tissu du foie, par injection d'alcool, par chirurgie ouverte
48.66.23↔	Résection antérieure du rectum, avec anastomose, par laparoscopie	50.27.12↔	Destruction locale de lésion ou de tissu du foie, par thérapie induite à haute fréquence, par chirurgie ouverte
48.66.24↔	Résection antérieure du rectum, avec entérostomie et fermeture du bout distal, par laparoscopie	50.27.13↔	Destruction locale de lésion ou de tissu du foie, par cryothérapie, par chirurgie ouverte
48.66.25↔	Résection antérieure du rectum, transanale	50.27.14↔	Destruction locale de lésion ou de tissu du foie, au laser, par chirurgie ouverte
48.66.31↔	Résection antérieure profonde du rectum, avec anastomose, par chirurgie ouverte	50.27.15↔	Destruction locale de lésion ou de tissu du foie, par électroporation irréversible, par chirurgie ouverte
48.66.32↔	Résection antérieure profonde du rectum, avec entérostomie et fermeture du bout distal, par chirurgie ouverte	50.27.19↔	Destruction locale de lésion ou de tissu du foie, par chirurgie ouverte, autre
48.66.33↔	Résection antérieure profonde du rectum, avec anastomose, par laparoscopie	50.27.21↔	Destruction locale de lésion ou de tissu du foie, par injection d'alcool, par laparoscopie
48.66.34↔	Résection antérieure profonde du rectum, avec entérostomie et fermeture du bout distal, par laparoscopie	50.27.22↔	Destruction locale de lésion ou de tissu du foie, par thérapie, par laparoscopie
48.66.35↔	Résection antérieure profonde du rectum, avec anastomose, transanale	50.27.23↔	Destruction locale de lésion ou de tissu du foie, par cryothérapie, par laparoscopie
48.69↔	Autre résection du rectum, autre	50.27.24↔	Destruction locale de lésion ou de tissu du foie, au laser, par laparoscopie
48.71↔	Suture de lacération du rectum	50.27.25↔	Destruction locale de lésion ou de tissu du foie, par électroporation irréversible, par laparoscopie
48.72↔	Fermeture de proctostomie	50.27.29↔	Destruction locale de lésion ou de tissu du foie, par laparoscopie, autre
48.73↔	Fermeture d'autre fistule rectale	50.2a.11↔	Résection de kyste hépatique, par chirurgie ouverte
48.75.00↔	Rectopexie abdominale, SAP	50.2a.12↔	Résection de kyste hépatique, par laparoscopie
48.75.09↔	Rectopexie abdominale, autre	50.2a.21↔	Bisegmentectomie, par chirurgie ouverte
48.75.11↔	Rectopexie abdominale, par chirurgie ouverte	50.2a.22↔	Bisegmentectomie, par laparoscopie
48.75.21↔	Rectopexie abdominale, par laparoscopie	50.2a.23↔	Hémihépectomie gauche, par chirurgie ouverte
48.76.00↔	Autre rectopexie, SAP	50.2a.24↔	Hémihépectomie gauche, par laparoscopie
48.76.10↔	Rectopexie par rectotomie postérieure	50.2a.25↔	Hémihépectomie gauche étendue, par chirurgie ouverte
48.76.11↔	Autre rectopexie, résection de muqueuse extra-anales (selon Rehn-Delorme)	50.2a.26↔	Hémihépectomie gauche étendue, par laparoscopie
48.76.99↔	Autre rectopexie, autre	50.2a.27↔	Hémihépectomie droite, par chirurgie ouverte
48.93↔	Réparation de fistule périmrectale	50.2a.28↔	Hémihépectomie droite, par laparoscopie
49.51↔	Sphinctérotomie anale latérale gauche	50.2a.2a↔	Hémihépectomie droite étendue, par chirurgie ouverte
49.52↔	Sphinctérotomie anale postérieure	50.2a.2b↔	Hémihépectomie droite étendue, par laparoscopie
49.59↔	Sphinctérotomie anale, autre		
49.74↔	Transposition du muscle droit interne (muscle gracile) de la cuisse pour incontinence anale		
49.75↔	Implantation ou révision de sphincter anal artificiel		
49.76↔	Ablation de sphincter anal artificiel		
49.77.11↔	Anoproctoplastie, par chirurgie ouverte		
49.77.12↔	Anoproctoplastie, périnéale		
49.77.13↔	Anoproctoplastie, par laparoscopie		

50.2a.2c↔	Autre résection de plusieurs segments contigus, par chirurgie ouverte	51.62↔	Excision de l'ampoule de Vater (avec réimplantation du cholédoque)
50.2a.2d↔	Autre résection de plusieurs segments contigus, par laparoscopie	51.69↔	Excision d'autre canal biliaire
50.2b.11↔	Transsection hépatique et ligature de branches portales par chirurgie ouverte, 1ère étape ALPPS	51.91↔	Réparation de lacération de vésicule biliaire
50.2b.12↔	Transsection hépatique et ligature de branches portales, par laparoscopie, 1ère étape ALPPS	51.92↔	Fermeture de cholécystostomie
50.2c.11↔	Bisegmentectomie, par chirurgie ouverte, pour don d'organe par une personne vivante	51.93↔	Fermeture d'autre fistule biliaire
50.2c.12↔	Bisegmentectomie, par laparoscopie, pour don d'organe par une personne vivante	51.94↔	Révision d'anastomose des voies biliaires
50.2c.13↔	Hémihépatectomie gauche, par chirurgie ouverte, pour don d'organe par une personne vivante	51.95.20↔	Ablation d'endoprothèse de voie biliaire, par chirurgie ouverte
50.2c.14↔	Hémihépatectomie gauche, par laparoscopie, pour don d'organe par une personne vivante	51.95.21↔	Ablation d'endoprothèse de voie biliaire, par laparoscopie
50.2c.15↔	Hémihépatectomie droite, par chirurgie ouverte, pour don d'organe par une personne vivante	51.9a.41↔	Insertion ou remplacement de stent non auto-expansible de voie biliaire, par laparoscopie, 1 stent
50.2c.16↔	Hémihépatectomie droite, par laparoscopie, pour don d'organe par une personne vivante	51.9a.42↔	Insertion ou remplacement de stent non auto-expansible de voie biliaire, par laparoscopie, 2 stents et plus
50.50↔	Transplantation hépatique, SAP	51.9a.51↔	Insertion ou remplacement de stent nu auto-expansible de voie biliaire, par laparoscopie, 1 stent
50.52↔	Transplantation hépatique, greffe de foie entier	51.9a.52↔	Insertion ou remplacement de stent nu auto-expansible de voie biliaire, par laparoscopie, 2 stents
50.53↔	Transplantation hépatique, greffe de foie partagé [split liver]	51.9a.53↔	Insertion ou remplacement de stent nu auto-expansible de voie biliaire, par laparoscopie, 3 stents
50.59↔	Transplantation hépatique, autre	51.9a.54↔	Insertion ou remplacement de stent nu auto-expansible de voie biliaire, par laparoscopie, 4 stents
50.62↔	Fermeture de lacération du foie et réparation, par suture	51.9a.55↔	Insertion ou remplacement de stent nu auto-expansible de voie biliaire, par laparoscopie, 5 stents
50.63↔	Fermeture de lacération du foie et réparation, par tamponnade	51.9a.56↔	Insertion ou remplacement de stent nu auto-expansible de voie biliaire, par laparoscopie, 6 stents et plus
50.99.10↔	Implantation et remplacement de cathéter à demeure dans l'artère hépatique et le système porte	51.9a.61↔	Insertion ou remplacement de stent imprégné auto-expansible de voie biliaire, par laparoscopie, 1 stent
50.99.11↔	Enlèvement de cathéter à demeure de l'artère hépatique et du système porte	51.9a.62↔	Insertion ou remplacement de stent imprégné auto-expansible de voie biliaire, par laparoscopie, 2 stents
51.02↔	Cholécystostomie au trocart	51.9a.63↔	Insertion ou remplacement de stent imprégné auto-expansible de voie biliaire, par laparoscopie, 3 stents
51.03↔	Autre cholécystostomie	51.9a.64↔	Insertion ou remplacement de stent imprégné auto-expansible de voie biliaire, par laparoscopie, 4 stents
51.04↔	Autre cholécystostomie	51.9a.65↔	Insertion ou remplacement de stent imprégné auto-expansible de voie biliaire, par laparoscopie, 5 stents
51.13↔	Biopsie de la vésicule ou des voies biliaires, ouverte	51.9a.66↔	Insertion ou remplacement de stent imprégné auto-expansible de voie biliaire, par laparoscopie, 6 stents et plus
51.21↔	Autre cholécystectomie partielle	51.9a.71↔	Insertion ou remplacement de stent non auto-expansible de voie biliaire, par chirurgie ouverte, 1 stent
51.22.00↔	Cholécystectomie, SAP	51.9a.72↔	Insertion ou remplacement de stent non auto-expansible de voie biliaire, par chirurgie ouverte, 2 stents et plus
51.22.10↔	Cholécystectomie sans révision chirurgicale des voies biliaires	51.9a.81↔	Insertion ou remplacement de stent nu auto-expansible de voie biliaire, par chirurgie ouverte, 1 stent
51.22.11↔	Cholécystectomie avec révision chirurgicale des voies biliaires	51.9a.82↔	Insertion ou remplacement de stent nu auto-expansible de voie biliaire, par chirurgie ouverte, 2 stents
51.22.12↔	Cholécystectomie élargie	51.9a.83↔	Insertion ou remplacement de stent nu auto-expansible de voie biliaire, par chirurgie ouverte, 3 stents
51.22.99↔	Cholécystectomie, autre	51.9a.84↔	Insertion ou remplacement de stent nu auto-expansible de voie biliaire, par chirurgie ouverte, 4 stents
51.23↔	Cholécystectomie laparoscopique	51.9a.85↔	Insertion ou remplacement de stent nu auto-expansible de voie biliaire, par chirurgie ouverte, 5 stents
51.24↔	Cholécystectomie partielle par laparoscopie	51.9a.86↔	Insertion ou remplacement de stent nu auto-expansible de voie biliaire, par chirurgie ouverte, 6 stents et plus
51.31↔	Anastomose entre la vésicule biliaire et les voies hépatiques	51.9a.a1↔	Insertion ou remplacement de stent imprégné auto-expansible de voie biliaire, par chirurgie ouverte, 1 stent
51.32↔	Anastomose entre vésicule biliaire et intestin	51.9a.a2↔	Insertion ou remplacement de stent imprégné auto-expansible de voie biliaire, par chirurgie ouverte, 2 stents
51.33↔	Anastomose entre vésicule biliaire et pancréas	51.9a.a3↔	Insertion ou remplacement de stent imprégné auto-expansible de voie biliaire, par chirurgie ouverte, 3 stents
51.34↔	Anastomose entre vésicule biliaire et estomac	51.9a.a4↔	Insertion ou remplacement de stent imprégné auto-expansible de voie biliaire, par chirurgie ouverte, 4 stents
51.35↔	Autre anastomose de la vésicule biliaire	51.9a.a5↔	Insertion ou remplacement de stent imprégné auto-expansible de voie biliaire, par chirurgie ouverte, 5 stents
51.36↔	Cholédocho-entérostomie	51.9a.a6↔	Insertion ou remplacement de stent imprégné auto-expansible de voie biliaire, par chirurgie ouverte, 6 stents et plus
51.37↔	Anastomose entre canal hépatique et tractus gastro-intestinal	52.01.12↔	Drainage transgastrique d'un kyste pancréatique, par chirurgie ouverte
51.39↔	Autres anastomoses des voies biliaires	52.01.13↔	Drainage transgastrique d'un kyste pancréatique, par laparoscopie
51.41.00↔	Incision du cholédoque avec extraction de calcul, SAP	52.01.22↔	Drainage transduodéal d'un kyste pancréatique, par chirurgie ouverte
51.41.09↔	Incision du cholédoque avec extraction de calcul, autre		
51.41.11↔	Incision du cholédoque avec extraction de calcul, par chirurgie ouverte		
51.41.21↔	Incision du cholédoque avec extraction de calcul, par laparoscopie		
51.42.00↔	Incision du cholédoque avec autre désobstruction, SAP		
51.42.09↔	Incision du cholédoque avec autre désobstruction, autre		
51.42.11↔	Incision du cholédoque avec autre désobstruction, par chirurgie ouverte		
51.42.21↔	Incision du cholédoque avec autre désobstruction, par laparoscopie		
51.43↔	Insertion de tube cholédocho-hépatique pour décompression		
51.44.00↔	Incision du canal cystique et des canaux hépatiques pour extraction de calcul, SAP		
51.44.09↔	Incision du canal cystique et des canaux hépatiques pour extraction de calcul, autre		
51.49.00↔	Incision du canal cystique et des canaux hépatiques pour désobstruction, SAP		
51.49.09↔	Incision du canal cystique et des canaux hépatiques pour désobstruction, autre		
51.61↔	Excision de canal cystique persistant		



52.01.23↔	Drainage transduodénal d'un kyste pancréatique, par laparoscopie	53.07.21↔	Opération de hernie inguinale, par laparoscopie, avec implantation de membranes et filets
52.09.00↔	Autre pancréatotomie, SAP	53.09↔	Réparation de hernie inguinale, autre
52.09.10↔	Autre pancréatotomie, incision du pancréas	53.20↔	Opération de hernie crurale, SAP
52.09.11↔	Autre pancréatotomie, incision du canal pancréatique	53.22.11↔	Opération de hernie crurale, par chirurgie ouverte, sans implantation de membranes ou filets
52.09.99↔	Autre pancréatotomie, autre	53.22.21↔	Opération de hernie crurale, par chirurgie ouverte, avec implantation de membranes ou filets
52.12↔	Biopsie ouverte du pancréas	53.23.11↔	Opération de hernie crurale, par laparoscopie, sans implantation de membranes ou filets
52.22.00↔	Autre excision ou destruction de lésion ou tissu du pancréas et du canal pancréatique, SAP	53.23.21↔	Opération de hernie crurale, par laparoscopie, avec implantation de membranes et filets
52.22.99↔	Autre excision ou destruction de lésion ou tissu du pancréas et du canal pancréatique, autre	53.29↔	Réparation de hernie crurale, autre
52.3↔	Marsupialisation de kyste pancréatique	53.42.21↔	Opération de hernie ombilicale, par chirurgie ouverte, avec implantation de membranes et filets
52.4↔	Drainage interne de kyste pancréatique	53.43.21↔	Opération de hernie ombilicale, par laparoscopie, avec implantation de membranes et filets
52.50↔	Pancréatectomie partielle, SAP	53.52.11↔	Opération d'une autre hernie de la paroi abdominale, sans implantation de membranes ou filets, par chirurgie ouverte
52.51.10↔	Pancréatectomie céphalique conservant le pylore	53.52.21↔	Opération d'une autre hernie de la paroi abdominale, sans implantation de membranes ou filets, par laparoscopie
52.51.20↔	Pancréatectomie céphalique conservant le duodénum	53.58↔	Opération d'une autre hernie de la paroi abdominale, sans implantation de membranes ou filets
52.51.31↔	Résection pancréatico-duodénale avec résection partielle de l'estomac	53.61.00↔	Opération de hernie incisionnelle avec implantation de membranes ou filets, SAP
52.52.11↔	Pancréatectomie caudale, par chirurgie ouverte	53.61.09↔	Opération de hernie incisionnelle avec implantation de membranes ou filets, autres
52.52.12↔	Pancréatectomie caudale, par laparoscopie	53.61.11↔	Opération de hernie incisionnelle avec implantation de membranes ou filets, par chirurgie ouverte
52.54↔	Résection segmentaire du corps du pancréas	53.61.21↔	Opération de hernie incisionnelle avec implantation de membranes ou filets, par laparoscopie
52.59↔	Pancréatectomie partielle, autre	53.62.11↔	Opération d'une autre hernie de la paroi abdominale, avec implantation de membranes ou filets, par chirurgie ouverte
52.60↔	Pancréatectomie totale, SAP	53.62.21↔	Opération d'une autre hernie de la paroi abdominale, avec implantation de membranes ou filets, par laparoscopie
52.61↔	Pancréatectomie totale avec gastrectomie partielle	53.69↔	Opération d'une autre hernie de la paroi abdominale, avec implantation de membranes ou filets, autres
52.62↔	Pancréatectomie totale conservant le pylore	53.70↔	Réparation de hernie diaphragmatique, par voie abdominale, SAP
52.63↔	Pancréatectomie totale conservant le duodénum	53.71.11↔	Opération de hernie diaphragmatique par voie abdominale, par chirurgie ouverte, sans implantation de membranes et filets
52.69↔	Pancréatectomie totale, autre	53.71.21↔	Opération de hernie diaphragmatique par voie abdominale, par chirurgie ouverte, avec implantation de membranes et filets
52.82↔	Allogreffe du pancréas	53.72.11↔	Opération de hernie diaphragmatique, par laparoscopie, sans implantation de membranes et filets
52.83.00↔	Hétéogreffe du pancréas, SAP	53.72.21↔	Opération de hernie diaphragmatique, par laparoscopie, avec implantation de membranes et filets
52.83.10↔	Hétéogreffe du pancréas, retransplantation d'un segment de pancréas durant la même hospitalisation	53.79↔	Réparation de hernie diaphragmatique, par voie abdominale, autre
52.83.11↔	Hétéogreffe du pancréas, retransplantation du pancréas durant la même hospitalisation	53.80↔	Réparation de hernie diaphragmatique, par voie thoracique et thoraco-abdominale, SAP
52.83.99↔	Hétéogreffe du pancréas, autre	53.81↔	Plicature du diaphragme
52.84↔	Autotransplantation de cellules d'îlots de Langerhans	53.82↔	Réparation (cure) de hernie parasternale
52.85↔	Allotransplantation de cellules d'îlots de Langerhans	53.83.11↔	Opération de hernie diaphragmatique par voie thoracique, par chirurgie ouverte, sans implantation de membranes et filets
52.86↔	Transplantation de cellules d'îlots de Langerhans, SAP	53.83.21↔	Opération de hernie diaphragmatique par voie thoracique, par chirurgie ouverte, avec implantation de membranes et filets
52.95.10↔	Extraction chirurgicale ouverte de calcul(s) du canal pancréatique	53.84.11↔	Opération de hernie diaphragmatique, par thoracoscopie, sans implantation de membranes et filets
52.95.11↔	Extraction laparoscopique de calcul(s) du canal pancréatique	53.84.21↔	Opération de hernie diaphragmatique, par thoracoscopie, avec implantation de membranes et filets
52.95.20↔	Dilatation laparoscopique du canal pancréatique	53.85.11↔	Opération de hernie diaphragmatique, par voie thoraco-abdominale, par chirurgie ouverte, sans implantation de membranes et filets
52.95.30↔	Insertion chirurgicale ouverte de drain dans le canal pancréatique	53.85.21↔	Opération de hernie diaphragmatique par voie thoraco-abdominale, par chirurgie ouverte, avec implantation de membranes et filets
52.95.31↔	Insertion laparoscopique de drain dans le canal pancréatique	53.89↔	Réparation de hernie diaphragmatique, par voie thoracique et thoraco-abdominale, autre
52.95.40↔	Insertion ou remplacement de stent (prothèse) non auto-expansible dans le canal pancréatique, chirurgical ouvert	54.11↔	Laparotomie exploratrice
52.95.41↔	Insertion ou remplacement de stent (prothèse) non auto-expansible dans le canal pancréatique, par laparoscopie	54.12.00↔	Relaparotomie, SAP
52.95.50↔	Insertion ou remplacement de stent (prothèse) auto-expansible dans le canal pancréatique, chirurgical ouvert	54.12.10↔	Laparotomie de second regard
52.95.51↔	Insertion ou remplacement de stent (prothèse) auto-expansible dans le canal pancréatique, par laparoscopie	54.12.11↔	Laparotomie de contrôle d'hémorragie post-opératoire
52.95.60↔	Réparation laparoscopique du canal pancréatique		
52.95.70↔	Réparation du pancréas		
52.95.90↔	Autre réparation du pancréas, autre opération endoscopique du pancréas		
52.96↔	Anastomose pancréatique		
52.99.00↔	Autres opérations à ciel ouvert du pancréas, SAP		
52.99.10↔	Autres opérations à ciel ouvert du pancréas, dilatation du canal pancréatique		
52.99.20↔	Autres opérations à ciel ouvert du pancréas, réparation du canal pancréatique		
52.99.99↔	Autres opérations à ciel ouvert du pancréas, autre		
53.00↔	Réparation de hernie inguinale, SAP		
53.06.11↔	Opération de hernie inguinale, par chirurgie ouverte, sans implantation de membranes ou filets		
53.06.21↔	Opération de hernie inguinale, par chirurgie ouverte, avec implantation de membranes et filets		
53.07.11↔	Opération de hernie inguinale, par laparoscopie, sans implantation de membranes ou filets		

54.12.99↔	Relaparotomie, autre	56.2x.30↔	Urétérotomie chirurgicale ouverte
54.13↔	Laparotomie avec drainage	56.2x.40↔	Urétérotomie par laparoscopie
54.19↔	Laparotomie, autre	56.34↔	Biopsie de l'uretère, ouverte
54.21.00↔	Laparoscopie, SAP	56.40↔	Urétérectomie, SAP
54.21.99↔	Laparoscopie, autre	56.41.00↔	Urétérectomie partielle, SAP
54.3x.10↔	Omphalectomie	56.41.10↔	Urétérectomie partielle, résection percutanée transvésicale du méat urétéral
54.4x.10↔	Excision d'appendice épiploïque	56.41.11↔	Urétérectomie partielle, résection transurétrale du méat urétéral
54.4x.11↔	Excision de mésentère	56.41.12↔	Urétérectomie partielle, résection chirurgicale ouverte du méat urétéral
54.4x.12↔	Excision d'épiploon	56.41.20↔	Urétérectomie partielle chirurgicale ouverte
54.51↔	Lyse d'adhérences péritonéales, par laparoscopie	56.41.21↔	Urétérectomie partielle par laparoscopie
54.71.00↔	Cure de gastroschisis, SAP	56.41.30↔	Urétérectomie partielle, résection de moignon urétéral
54.71.10↔	Cure de gastroschisis avec transplant ou prothèse	56.41.40↔	Résection transurétrale d'urétérocèle
54.71.99↔	Cure de gastroschisis, autre	56.41.41↔	Résection chirurgicale ouverte d'urétérocèle
54.73↔	Autre réparation du péritoine	56.41.49↔	Résection d'urétérocèle, autre voie d'abord
54.74↔	Autre réparation de l'épiploon	56.41.99↔	Urétérectomie partielle, autre
54.75↔	Autre réparation du mésentère	56.42↔	Urétérectomie totale
54.92↔	Extraction de corps étranger de la cavité péritonéale	56.51.10↔	Formation d'urétéro-iléostomie cutanée, urétéro-iléo-cutanéostomie [conduit iléal] ou urétéro-colo-cutanéostomie [conduit colique/sigmoïde] par chirurgie ouverte
54.94↔	Création d'un shunt péritonéo-vasculaire	56.51.11↔	Formation d'urétéro-iléostomie cutanée, urétéro-iléo-cutanéostomie [conduit iléal] ou urétéro-colo-cutanéostomie [conduit colique/sigmoïde] par laparoscopie
54.99.31↔	Debulking par laparotomie	56.51.12↔	Formation d'urétéro-iléostomie cutanée avec interposition intestinale [conduit] (stomie non continente), autre voie d'abord
54.99.40↔	Révision de fistule cutané-péritonéale (cathéter à demeure)	56.51.20↔	Formation d'urétéro-iléostomie cutanée par transformation d'autre dérivation urinaire supravésicale
54.99.50↔	Fermeture temporaire de la paroi abdominale	56.51.30↔	Formation d'urétéro-iléostomie cutanée avec réservoir intestinal (stomie continente)
54.99.81↔	Révision sans remplacement de cathéters ainsi que de la pompe automatique programmable et rechargeable pour le drainage continu d'ascite	56.52.10↔	Révision d'urétéro-iléostomie cutanée avec interposition intestinale [conduit]
54.99.82↔	Élimination d'une obstruction mécanique de cathéters d'une pompe automatique programmable et rechargeable pour drainage continu d'ascite	56.52.20↔	Révision d'urétéro-iléostomie cutanée avec réservoir intestinal (stomie continente)
54.99.84↔	Remplacement des cathéters de pompe automatique programmable et rechargeable pour le drainage continu d'ascite	56.61.00↔	Formation d'autre urétérostomie cutanée, SAP
55.01.11↔	Néphrotomie chirurgicale ouverte	56.61.10↔	Formation d'autre urétérostomie cutanée, urétéro-cutanéostomie et transurétérocutanéostomie par laparoscopie
55.01.12↔	Néphrotomie chirurgicale ouverte exploratrice	56.61.20↔	Formation d'autre urétérostomie cutanée par transformation d'autre dérivation urinaire supravésicale
55.01.13↔	Néphrotomie chirurgicale ouverte pour ponction d'un kyste	56.61.99↔	Formation d'autre urétérostomie cutanée, autre
55.02.11↔	Néphrostomie chirurgicale ouverte	56.71.00↔	Dérivation urinaire dans l'intestin, SAP
55.24↔	Biopsie ouverte du rein	56.71.10↔	Urétéro-sigmoïdo-stomie avec formation de réservoir, par chirurgie ouverte
55.31↔	Marsupialisation de lésion du rein	56.71.11↔	Urétéro-sigmoïdo-stomie avec formation de réservoir, par laparoscopie
55.32↔	Excision ouverte de lésion ou de tissu du rein	56.71.20↔	Dérivation urinaire dans l'intestin par transformation d'une autre dérivation urinaire supravésicale
55.34↔	Excision laparoscopique de lésion ou de tissu du rein	56.71.99↔	Dérivation urinaire dans l'intestin, autre
55.39.21↔	Autre excision ou destruction locale de lésion ou tissu du rein, destruction par urétéro-rénoscopie	56.72↔	Révision d'anastomose urétéro-intestinale
55.39.22↔	Autre excision ou destruction locale de lésion ou tissu du rein, destruction chirurgicale ouverte	56.73↔	Néphrocystanastomose, SAP
55.39.23↔	Autre excision ou destruction locale de lésion ou tissu du rein, destruction par laparoscopie	56.74.00↔	Urétérocystonéostomie, SAP
55.4↔	Néphrectomie partielle	56.74.10↔	Urétéro-cystonéostomie, réalisation de plastie anti-reflux isolée (p. ex. selon Lich-Gregoir) par chirurgie ouverte
55.51.00↔	Néphro-urétérectomie SAP	56.74.11↔	Urétéro-cystonéostomie, réalisation de plastie anti-reflux isolée (p. ex. selon Lich-Gregoir) par laparoscopie
55.51.01↔	Néphro-urétérectomie, sauf pour greffe	56.74.20↔	Urétéro-cystonéostomie avec modelage urétéral
55.51.02↔	Néphrectomie pour transplantation d'organe d'un donneur vivant	56.74.99↔	Urétéro-cystonéostomie, autre
55.51.99↔	Néphro-urétérectomie, autre	56.75↔	Transurétéro-urétérostomie
55.52↔	Néphrectomie du rein restant	56.79↔	Autre anastomose ou dérivation de l'uretère
55.53↔	Ablation de rein transplanté ou rejeté	56.81↔	Lyse d'adhérences intraluminales de l'uretère
55.54↔	Néphrectomie bilatérale	56.82↔	Suture de lacération de l'uretère
55.61↔	Autogreffe rénale	56.84.00↔	Fermeture d'autre fistule d'uretère, SAP
55.69.00↔	Autre greffe rénale, SAP	56.84.10↔	Fermeture chirurgicale ouverte de fistule urétéro-intestinale
55.69.10↔	Autre greffe rénale, allogénique	56.84.11↔	Fermeture de fistule urétéro-intestinale par laparoscopie
55.69.20↔	Autre greffe rénale, syngénique	56.84.20↔	Fermeture chirurgicale ouverte de fistule urétéro-vaginale
55.69.30↔	Autre greffe rénale, en bloc	56.84.21↔	Fermeture de fistule urétéro-vaginale par laparoscopie
55.69.40↔	Autre greffe rénale, retransplantation rénale durant la même hospitalisation	56.84.22↔	Fermeture de fistule urétéro-vaginale par voie vaginale
55.69.99↔	Autre greffe rénale, autre	56.84.99↔	Fermeture d'autre fistule d'uretère, autre
55.7↔	Néphropexie	56.85↔	Urétéropexie
55.81↔	Suture de lacération rénale	56.86↔	Ablation de ligature de l'uretère
55.82↔	Fermeture de néphrostomie et de pyélostomie	56.92↔	Implantation de stimulateur urétéral électronique
55.83↔	Fermeture d'autre fistule rénale		
55.84↔	Réduction de torsion du pédicule rénal		
55.85↔	Symphyséotomie de rein en fer à cheval		
55.86↔	Anastomose de rein		
55.87↔	Correction de la jonction pyélo-urétérale		
55.89↔	Autre réparation de rein, autre		
55.91↔	Décapsulation de rein		
55.99.10↔	Autres opérations du rein, révision d'opération du rein		
56.2x.00↔	Urétérotomie, SAP		

56.93↔	Remplacement de stimulateur urétéral électronique	57.79.11↔	Autre cystectomie totale, cystectomie simple par laparoscopie chez l'homme
56.94↔	Enlèvement de stimulateur urétéral électronique	57.79.20↔	Autre cystectomie totale, cystectomie simple chirurgicale ouverte chez la femme
57.12↔	Lyse d'adhérences intraluminales avec incision de la vessie	57.79.21↔	Autre cystectomie totale, cystectomie simple par laparoscopie chez la femme
57.23.00↔	Appendicovésicostomie, SAP	57.79.99↔	Autre cystectomie totale, autre
57.23.11↔	Création d'une appendicovésicostomie	57.81↔	Suture de lacération de la vessie
57.23.12↔	Révision superficielle d'une appendicovésicostomie	57.83↔	Réparation de fistule vésico-intestinale
57.23.13↔	Révision profonde d'une appendicovésicostomie	57.84.00↔	Fermeture d'autre fistule vésicale, SAP
57.23.99↔	Appendicovésicostomie, autre	57.84.10↔	Fermeture chirurgicale ouverte de fistule vésico-vaginale par voie abdominale
57.34↔	Biopsie ouverte de la vessie	57.84.11↔	Fermeture de fistule vésico-vaginale par voie vaginale
57.49.00↔	Autre excision ou destruction transurétrale de lésion ou de tissu vésical, SAP	57.84.12↔	Fermeture de fistule vésico-vaginale par voie transvésicale
57.49.11↔	Autre destruction transurétrale de lésion ou de tissu vésical	57.84.13↔	Fermeture de fistule vésico-vaginale par laparoscopie
57.49.12↔	Autre résection transurétrale de lésion ou de tissu vésical	57.84.20↔	Fermeture chirurgicale ouverte de fistule vésico-cutanée
57.49.99↔	Autre excision ou destruction transurétrale de lésion ou de tissu vésical, autre	57.84.21↔	Fermeture de fistule vésico-cutanée par laparoscopie
57.51↔	Excision de l'ouraue	57.84.99↔	Fermeture d'autre fistule vésicale, autre
57.58↔	Excision ou destruction laparoscopique d'autre lésion ou de tissu de la vessie	57.85↔	Cysto-urétroplastie et plastie du col vésical
57.59.00↔	Excision ou destruction ouverte d'autre lésion ou tissu vésical, SAP	57.86↔	Réparation d'exstrophie vésicale
57.59.10↔	Excision ou destruction ouverte d'autre lésion ou tissu vésical, excision chirurgicale ouverte	57.87.00↔	Reconstruction de la vessie, SAP
57.59.20↔	Excision ou destruction ouverte d'autre lésion ou tissu vésical, myectomie	57.87.10↔	Reconstruction de la vessie, réparation chirurgicale ouverte avec iléon, côlon ou estomac
57.59.99↔	Excision ou destruction ouverte d'autre lésion ou tissu vésical, autre	57.87.11↔	Reconstruction de la vessie, réparation par laparoscopie avec iléon, côlon ou estomac
57.6x.00↔	Cystectomie partielle, SAP	57.87.20↔	Transformation chirurgicale ouverte d'autre dérivation urinaire supravésicale en une vessie de remplacement
57.6x.10↔	Cystectomie partielle chirurgicale ouverte, sans néo-implantation d'uretère	57.87.21↔	Transformation d'autre dérivation urinaire supravésicale en une vessie de remplacement par laparoscopie
57.6x.11↔	Cystectomie partielle par laparoscopie, sans néo-implantation d'uretère	57.87.30↔	Plastie chirurgicale ouverte de réduction de la vessie
57.6x.12↔	Cystectomie partielle chirurgicale ouverte, avec néo-implantation unilatérale ou bilatérale d'uretère	57.87.31↔	Reconstruction de la vessie, plastie de réduction de la vessie par laparoscopie
57.6x.13↔	Cystectomie partielle par laparoscopie, avec néo-implantation unilatérale ou bilatérale d'uretère	57.87.40↔	Reconstruction de la vessie, plastie chirurgicale ouverte d'augmentation de la vessie
57.6x.20↔	Cystectomie partielle, résection supra-trigonale ou subtotale chirurgicale ouverte, sans néo-implantation d'uretère	57.87.41↔	Reconstruction de la vessie, plastie d'augmentation de la vessie par laparoscopie
57.6x.21↔	Cystectomie partielle, résection supra-trigonale ou subtotale par laparoscopie, sans néo-implantation d'uretère	57.87.99↔	Reconstruction de la vessie, autre
57.6x.22↔	Cystectomie partielle, résection supra-trigonale ou subtotale chirurgicale ouverte, avec néo-implantation unilatérale ou bilatérale d'uretère	57.88↔	Autre anastomose vésicale
57.6x.23↔	Cystectomie partielle, résection supra-trigonale ou subtotale par laparoscopie, avec néo-implantation unilatérale ou bilatérale d'uretère	57.89↔	Autre réparation de la vessie, autre
57.6x.99↔	Cystectomie partielle, autre	57.91↔	Sphinctérotomie de la vessie
57.71.00↔	Cystectomie radicale, SAP	57.96↔	Implantation de stimulateur vésical électronique
57.71.10↔	Cystectomie radicale chirurgicale ouverte chez l'homme, sans urétrectomie	57.97↔	Remplacement de stimulateur vésical électronique
57.71.11↔	Cystectomie radicale par laparoscopie chez l'homme, sans urétrectomie	58.41↔	Suture de lacération de l'urètre
57.71.20↔	Cystectomie radicale chirurgicale ouverte chez l'homme, avec urétrectomie	58.43.00↔	Fermeture d'autre fistule urétrale, SAP
57.71.21↔	Cystectomie radicale par laparoscopie chez l'homme, avec urétrectomie	58.43.10↔	Fermeture chirurgicale ouverte de fistule uréthro-vaginale (voie abdominale)
57.71.30↔	Cystectomie radicale chirurgicale ouverte chez la femme, sans urétrectomie	58.43.11↔	Fermeture de fistule uréthro-vaginale par laparoscopie
57.71.31↔	Cystectomie radicale par laparoscopie chez la femme, sans urétrectomie	58.43.12↔	Fermeture de fistule uréthro-vaginale par voie vaginale
57.71.40↔	Cystectomie radicale chirurgicale ouverte chez la femme, avec urétrectomie	58.43.20↔	Fermeture de fistule uréthro-cutanée
57.71.41↔	Cystectomie radicale par laparoscopie chez la femme, avec urétrectomie	58.43.30↔	Fermeture de fistule uréthro-rectale
57.71.50↔	Cystectomie radicale, éviscération pelvienne (exentération) chirurgicale ouverte chez l'homme	58.43.99↔	Fermeture d'autre fistule urétrale, autre
57.71.51↔	Cystectomie radicale, éviscération pelvienne (exentération) par laparoscopie chez l'homme	58.44↔	Réanastomose de l'urètre
57.71.99↔	Cystectomie radicale, autre	58.45.00↔	Réparation d'hypospadias ou d'épispadias, SAP
57.79.00↔	Autre cystectomie totale, SAP	58.45.10↔	Réparation d'hypospadias ou d'épispadias chez la femme
57.79.10↔	Autre cystectomie totale, cystectomie simple chirurgicale ouverte chez l'homme	58.45.20↔	Réparation d'hypospadias ou d'épispadias chez l'homme, redressement pénien et cordectomie
		58.45.21↔	Réparation d'hypospadias ou d'épispadias chez l'homme, autre procédure
		58.45.99↔	Réparation d'hypospadias ou d'épispadias, autre
		58.46.10↔	Autre reconstruction de l'urètre, reconstruction de la partie distale de l'urètre après lésion traumatique
		58.46.11↔	Autre reconstruction de l'urètre, reconstruction de la partie prostatique ou de la partie membraneuse de l'urètre après lésion traumatique
		58.49.10↔	Réparation de l'urètre en un temps avec la peau du prépuce ou du pénis
		58.49.11↔	Réparation de l'urètre en un temps avec la muqueuse buccale ou vésicale, autre reconstruction
		58.49.20↔	Réparation de l'urètre en deux temps (première séance) avec la peau du prépuce ou du pénis
		58.49.21↔	Réparation de l'urètre en deux temps (première séance) avec la muqueuse buccale ou vésicale

58.49.29↔	Autre réparation de l'urètre en deux temps (première séance), autre reconstruction	63.1↔	Excision de varicocèle et d'hydrocèle de cordon spermatique
58.49.30↔	Réparation de l'urètre en deux temps (deuxième séance), SAP	63.2↔	Excision de kyste de l'épididyme
58.49.31↔	Réparation de l'urètre en deux temps (deuxième séance) avec la peau du prépuce ou du pénis	63.3↔	Excision d'autre lésion ou tissu du cordon spermatique et de l'épididyme
58.49.33↔	Réparation de l'urètre en deux temps (deuxième séance) avec la muqueuse buccale ou vésicale	63.4↔	Épididymectomie
58.49.39↔	Réparation de l'urètre en deux temps (deuxième séance), autre	63.51↔	Suture de lacération de cordon spermatique et de l'épididyme
58.93.11↔	Implantation de sphincter vésical artificiel	63.53↔	Grefe de cordon spermatique
58.94.00↔	Traitement ajustable de l'incontinence urinaire, SAP	63.59↔	Réparation de cordon spermatique et d'épididyme, autre
58.94.11↔	Implantation de système ajustable pour le traitement de l'incontinence urinaire	63.81↔	Suture de lacération de canal déférent et d'épididyme
58.94.21↔	Enlèvement de système ajustable pour le traitement de l'incontinence urinaire	63.82↔	Reconstruction de canal déférent sectionné chirurgicalement
58.94.31↔	Révision sans remplacement de système ajustable pour le traitement de l'incontinence urinaire	63.83↔	Épidymovasostomie
58.94.99↔	Traitement ajustable de l'incontinence urinaire, autre	63.84↔	Ablation de ligature du canal déférent
59.00↔	Dissection rétropéritonéale, SAP	63.85↔	Ablation de valve du canal déférent
59.02↔	Autre lyse d'adhérences périorénales ou périurétérales	63.89↔	Réparation du canal déférent et d'épididyme, autre
59.03.00↔	Lyse d'adhérences périorénales ou périurétérales par laparoscopie, SAP	63.92↔	Épididymotomie
59.03.10↔	Urétérolyse sans repositionnement intrapéritonéal, par laparoscopie	63.93↔	Incision du cordon spermatique
59.03.11↔	Urétérolyse avec repositionnement intrapéritonéal, par laparoscopie	63.94↔	Lyse d'adhérence du cordon spermatique
59.03.99↔	Lyse d'adhérences périorénales ou périurétérales par laparoscopie, autre	63.95↔	Insertion de valve dans le canal déférent
59.12↔	Lyse d'adhérences périvésicales par laparoscopie	64.3x.00↔	Amputation du pénis, SAP
59.21↔	Biopsie de tissu périorénaux ou périvésical	64.3x.10↔	Amputation partielle du pénis
59.3↔	Plicature de la jonction uréthro-vésicale	64.3x.11↔	Amputation totale du pénis
59.4↔	Opération de soutien suprapubien	64.3x.12↔	Amputation du pénis, émasclulation
59.5↔	Suspension urétrale rétopubienne	64.3x.99↔	Amputation du pénis, autre
59.6↔	Suspension para-urétrale	64.43↔	Construction du pénis
59.71↔	Cystourétopexie avec muscle releveur	64.44.10↔	Reconstruction du pénis, étirement du tissu pénien
59.72↔	Injection d'implant dans l'urètre et/ou dans le col vésical	64.44.11↔	Reconstruction du pénis, correction d'une transposition pénoscrotale ou d'un cryptopénis (concealed penis ou buried penis)
60.14↔	Biopsie des vésicules séminales, ouverte	64.45↔	Réimplantation du pénis
60.20↔	Prostatectomie transurétrale, SAP	64.51↔	Opération pour transformation de sexe, transformation d'une femme en homme
60.21.11↔	Prostatectomie transurétrale induite au laser avec contact du laser	64.52↔	Opération pour transformation de sexe, transformation d'un homme en femme
60.21.12↔	Prostatectomie transurétrale induite au laser sans contact du laser	64.59↔	Opération pour transformation de sexe, autre
60.22↔	Prostatectomie transurétrale, électrorésection et électrovaporisation de tissu prostatique	64.95↔	Insertion ou remplacement de prothèse de pénis, non gonflable
60.29↔	Prostatectomie transurétrale, autre	64.97↔	Insertion ou remplacement de prothèse gonflable du pénis
60.3↔	Prostatectomie suprapubienne	64.98.20↔	Opération de vascularisation ou d'occlusion veineuse (dans la dysfonction érectile)
60.4↔	Prostatectomie rétopubienne	64.98.30↔	Opération de shunt du corps caverneux
60.5x.00↔	Prostatectomie radicale, SAP	64.98.40↔	Révision de prothèse pénienne interne
60.5x.10↔	Prostatectomie radicale laparoscopique	65.01↔	Ovariectomie laparoscopique
60.5x.20↔	Prostatectomie radicale périnéale	65.09↔	Ovariectomie, autre
60.5x.30↔	Prostatectomie radicale rétopubienne	65.12↔	Autre biopsie de l'ovaire
60.5x.99↔	Prostatectomie radicale, autre	65.13↔	Biopsie d'ovaire par laparoscopie
60.62↔	Prostatectomie par voie périnéale	65.14↔	Autres interventions diagnostiques par laparoscopie sur l'ovaire
60.69↔	Autre prostatectomie, autre	65.21↔	Marsupialisation de kyste ovarien
61.42↔	Réparation de fistule du scrotum	65.22↔	Résection cunéiforme de l'ovaire
61.49↔	Réparation de scrotum et de tunique vaginale, autre	65.23↔	Marsupialisation de kyste ovarien par laparoscopie
61.92↔	Excision de lésion de la tunique vaginale, sauf hydrocèle	65.24↔	Résection cunéiforme de l'ovaire par laparoscopie
62.3x.00↔	Orchidectomie unilatérale, SAP	65.30↔	Ovariectomie, SAP
62.3x.10↔	Orchidectomie unilatérale, scrotale, sans épидидymectomie	65.31↔	Ovariectomie par laparoscopie
62.3x.11↔	Orchidectomie unilatérale, scrotale, avec épидидymectomie	65.32↔	Ovariectomie, par chirurgie ouverte
62.3x.20↔	Orchidectomie unilatérale, testicule inguinal, sans épидидymectomie	65.33↔	Ovariectomie, par voie vaginale
62.3x.21↔	Orchidectomie unilatérale, testicule inguinal, avec épидидymectomie	65.34↔	Ovariectomie, par voie vaginale, assistée par laparoscopie
62.3x.30↔	Orchidectomie unilatérale chirurgicale ouverte, testicule abdominal	65.39↔	Ovariectomie, autre
62.3x.31↔	Orchidectomie unilatérale par laparoscopie, testicule abdominal	65.40↔	Salpingo-ovariectomie, SAP
62.3x.40↔	Orchidectomie unilatérale radicale	65.41↔	Salpingo-ovariectomie par laparoscopie
62.3x.99↔	Orchidectomie unilatérale, autre	65.42↔	Salpingo-ovariectomie, par chirurgie ouverte
62.41↔	Ablation simultanée des deux testicules	65.43↔	Salpingo-ovariectomie, par voie vaginale
62.42↔	Ablation du testicule restant	65.44↔	Salpingo-ovariectomie, par voie vaginale, assistée par laparoscopie
62.99.20↔	Déplacement chirurgical d'un testicule abdominal	65.49↔	Salpingo-ovariectomie, autre
		65.72↔	Autre réimplantation d'ovaire
		65.73↔	Autre salpingo-ovarioplastie
		65.74↔	Suture simple de l'ovaire par laparoscopie
		65.75↔	Réimplantation d'ovaire par laparoscopie
		65.76↔	Salpingo-ovarioplastie par laparoscopie
		65.81.00↔	Adhésiolyse d'ovaire et de trompe de Fallope par laparoscopie, SAP
		65.81.10↔	Adhésiolyse tubo-ovariennes du péritoine pelvien de la femme par laparoscopie



65.81.99↔	Adhésiolyse d'ovaire et de trompe de Fallope par laparoscopie, autre	66.b4↔	Excision et destruction de tissu ou lésion de la trompe de Fallope, par laparoscopie
65.89.00↔	Autre adhésiolyse d'ovaire et de trompe de Fallope, SAP	66.b9↔	Excision et destruction de tissu ou lésion de la trompe de Fallope, autre
65.89.10↔	Autre adhésiolyse d'ovaire et de trompe de Fallope, par chirurgie ouverte	67.4x.10↔	Résection radicale du moignon du col utérin, SAP
65.89.11↔	Autre adhésiolyse d'ovaire et de trompe de Fallope, avec traitement microchirurgical	67.4x.11↔	Résection radicale du moignon du col utérin, sans lymphadénectomie, par chirurgie ouverte (abdominale)
65.89.12↔	Autre adhésiolyse tubo-ovariennes du péritoine pelvien de la femme, par chirurgie ouverte	67.4x.12↔	Résection radicale du moignon du col utérin, sans lymphadénectomie, par voie vaginale
65.89.13↔	Autre adhésiolyse tubo-ovariennes du péritoine pelvien de la femme, avec traitement microchirurgical	67.4x.13↔	Résection radicale du moignon du col utérin, sans lymphadénectomie, par voie vaginale, assistée par laparoscopie
65.89.99↔	Autre adhésiolyse d'ovaire et de trompe de Fallope, autre	67.4x.14↔	Résection radicale du moignon du col utérin, sans lymphadénectomie, par laparoscopie
65.92↔	Greffe d'ovaire	67.4x.20↔	Résection radicale du moignon du col utérin, avec lymphadénectomie, SAP
65.93↔	Rupture manuelle de kyste d'ovaire	67.4x.21↔	Résection radicale du moignon du col utérin, avec lymphadénectomie, par chirurgie ouverte (abdominale)
65.94↔	Dénervation d'ovaire	67.4x.22↔	Résection radicale du moignon du col utérin, avec lymphadénectomie, par voie vaginale
65.95↔	Libération de torsion d'ovaire	67.4x.23↔	Résection radicale du moignon du col utérin, avec lymphadénectomie, par voie vaginale, assistée par laparoscopie
65.99↔	Autres opérations d'ovaire, autre	67.4x.24↔	Résection radicale du moignon du col utérin, avec lymphadénectomie, par laparoscopie
66.00↔	Salpingotomie, SAP	67.4x.29↔	Résection radicale du moignon du col utérin, avec lymphadénectomie, autre
66.03↔	Salpingotomie, par chirurgie ouverte	67.4x.30↔	Excision de moignon du col utérin
66.04↔	Salpingotomie, par laparoscopie	67.4x.99↔	Amputation du col utérin, autre
66.05↔	Salpingotomie, par voie vaginale	67.51↔	Cerclage transabdominal du col utérin
66.06↔	Salpingotomie, par voie vaginale, assistée par laparoscopie	67.59↔	Réparation d'orifice cervical interne, autre
66.09↔	Salpingotomie, autre	67.61↔	Suture de lacération du col utérin
66.40↔	Salpingectomie, SAP	67.62↔	Réparation de fistule du col utérin
66.41.11↔	Salpingectomie totale, par chirurgie ouverte	67.69↔	Autre réparation du col utérin, autre
66.41.21↔	Salpingectomie totale, par laparoscopie	68.0↔	Hystérotomie
66.41.31↔	Salpingectomie totale, par voie vaginale	68.13↔	Biopsie ouverte de l'utérus
66.41.41↔	Salpingectomie totale, par voie vaginale, assistée par laparoscopie	68.14↔	Biopsie ouverte des ligaments utérins
66.42.11↔	Salpingectomie partielle, par chirurgie ouverte	68.21.10↔	Section de synéchie de l'endomètre, SAP
66.42.21↔	Salpingectomie partielle, par laparoscopie	68.21.11↔	Section de synéchie de l'endomètre par hystérocopie
66.42.31↔	Salpingectomie partielle, par voie vaginale	68.21.99↔	Section de synéchie de l'endomètre, autre
66.42.41↔	Salpingectomie partielle, par voie vaginale, assistée par laparoscopie	68.22.00↔	Incision ou excision de septum congénital de l'utérus, SAP
66.49↔	Salpingectomie, autre	68.22.10↔	Incision ou excision de septum congénital de l'utérus, par voie vaginale
66.71↔	Suture simple de trompe de Fallope	68.22.11↔	Incision ou excision de septum congénital de l'utérus par hystérocopie, sans contrôle
66.72↔	Salpingo-oophorostomie	68.22.12↔	Incision ou excision de septum congénital de l'utérus par hystérocopie, assistée par laparoscopie
66.73↔	Salpingo-salpingostomie	68.22.13↔	Incision ou excision de septum congénital de l'utérus par hystérocopie, sous contrôle échographique
66.74↔	Salpingo-utérostomie	68.22.99↔	Incision ou excision de septum congénital de l'utérus, autre
66.79.00↔	Autre réparation (plastie) de trompe de Fallope, SAP	68.29.11↔	Excision ou destruction de lésion utérine, par chirurgie ouverte (abdominale)
66.79.10↔	Autre réparation (plastie) de trompe de Fallope, par chirurgie ouverte (abdominale)	68.29.12↔	Excision ou destruction de lésion utérine, par voie vaginale
66.79.20↔	Autre réparation (plastie) de trompe de Fallope, par voie vaginale	68.29.13↔	Excision ou destruction de lésion utérine, par voie vaginale, assistée par laparoscopie
66.79.21↔	Autre réparation (plastie) de trompe de Fallope, par voie vaginale, assistée par laparoscopie	68.29.14↔	Excision ou destruction de lésion utérine, par laparoscopie
66.79.30↔	Autre réparation (plastie) de trompe de Fallope, par laparoscopie	68.29.20↔	Énucléation de myome utérin, SAP
66.79.99↔	Autre réparation (plastie) de trompe de Fallope, autre	68.29.21↔	Énucléation de myome utérin, par chirurgie ouverte (abdominale)
66.93↔	Insertion ou remplacement de prothèse de trompe de Fallope	68.29.22↔	Énucléation de myome utérin, par voie vaginale
66.94↔	Retrait de prothèse de trompe de Fallope	68.29.23↔	Énucléation de myome utérin, par voie vaginale, assistée par laparoscopie
66.97↔	Enfouissement (insertion) du pavillon de la trompe utérine dans la paroi utérine	68.29.24↔	Énucléation de myome utérin, par laparoscopie
66.a0↔	Destruction et occlusion des trompes de Fallope, SAP	68.29.25↔	Énucléation de myome utérin, par hystérocopie
66.a1↔	Destruction et occlusion des trompes de Fallope, par chirurgie ouverte	68.29.29↔	Énucléation de myome utérin, autre
66.a2↔	Destruction et occlusion des trompes de Fallope, par laparoscopie	68.29.30↔	Myomectomie utérine, SAP
66.a3↔	Destruction et occlusion des trompes de Fallope, par voie vaginale	68.29.31↔	Myomectomie utérine, par chirurgie ouverte (abdominale)
66.a4↔	Destruction et occlusion des trompes de Fallope, par voie vaginale, assistée par laparoscopie	68.29.32↔	Myomectomie utérine, par voie vaginale
66.a9↔	Destruction et occlusion des trompes de Fallope, autre	68.29.33↔	Myomectomie utérine, par voie vaginale, assistée par laparoscopie
66.b0↔	Excision et destruction de tissu ou lésion de la trompe de Fallope, SAP	68.29.34↔	Myomectomie utérine, par laparoscopie
66.b1↔	Excision et destruction de tissu ou lésion de la trompe de Fallope, par chirurgie ouverte	68.29.35↔	Myomectomie utérine, par hystérocopie
66.b2↔	Excision et destruction de tissu ou lésion de la trompe de Fallope, par voie vaginale	68.29.39↔	Myomectomie utérine, autre
66.b3↔	Excision et destruction de tissu ou lésion de la trompe de Fallope, par voie vaginale, assistée par laparoscopie	68.30↔	Hystérectomie subtotale, SAP

68.31↔	Hystérectomie subtotale, par laparoscopie	71.61↔	Vulvectomie partielle
68.32↔	Hystérectomie subtotale, par chirurgie ouverte	71.62↔	Vulvectomie totale
68.39↔	Hystérectomie subtotale, autre	71.72↔	Réparation de fistule de vulve ou de périnée
68.40↔	Hystérectomie totale, SAP	71.73↔	Construction de l'orifice vaginal
68.41↔	Hystérectomie totale, par laparoscopie	73.94↔	Pubiotomie pour faciliter l'accouchement
68.42↔	Hystérectomie totale, par chirurgie ouverte	74.0x.00↔	Césarienne classique, SAP
68.43↔	Hystérectomie totale, par voie vaginale	74.0x.10↔	Césarienne classique, primaire
68.44↔	Hystérectomie totale, par voie vaginale, assistée par laparoscopie [LAVH]	74.0x.20↔	Césarienne classique, secondaire
68.49↔	Hystérectomie totale, autre	74.0x.99↔	Césarienne classique, autre
68.60↔	Hystérectomie radicale, SAP	74.1x.00↔	Césarienne isthmique basse, SAP
68.61↔	Hystérectomie radicale par laparoscopie	74.1x.10↔	Césarienne isthmique basse, primaire
68.62↔	Hystérectomie radicale, par chirurgie ouverte	74.1x.20↔	Césarienne isthmique basse, secondaire
68.63↔	Hystérectomie radicale, par voie vaginale	74.1x.99↔	Césarienne isthmique basse, autre
68.64↔	Hystérectomie radicale, par voie vaginale, assistée par laparoscopie [LARVH]	74.2x.00↔	Césarienne extrapéritonéale, SAP
68.6a↔	Hystérectomie radicale, autre	74.2x.10↔	Césarienne extrapéritonéale, primaire
68.8↔	Éviscération pelvienne	74.2x.20↔	Césarienne extrapéritonéale, secondaire
69.21↔	Opération d'interposition	74.2x.99↔	Césarienne extrapéritonéale, autre
69.22↔	Autre suspension utérine	74.3↔	Ablation de grossesse ectopique extratubaire
69.23↔	Réparation vaginale d'inversion utérine (chronique)	74.4x.00↔	Césarienne d'autre type spécifié, SAP
69.3↔	Dénervation utérine paracervicale	74.4x.10↔	Césarienne d'autre type spécifié, primaire
69.41↔	Suture de lacération de l'utérus	74.4x.20↔	Césarienne d'autre type spécifié, secondaire
69.42↔	Fermeture de fistule de l'utérus	74.4x.99↔	Césarienne d'autre type spécifié, autre
69.49.00↔	Autre réparation de l'utérus et métroplastie, SAP	74.99.00↔	Autre césarienne de type non spécifié, SAP
69.49.10↔	Autre réparation de l'utérus et métroplastie, par chirurgie ouverte (abdominale)	74.99.10↔	Autre césarienne de type non spécifié, primaire
69.49.20↔	Autre réparation de l'utérus et métroplastie, par voie vaginale	74.99.20↔	Autre césarienne de type non spécifié, secondaire
69.49.21↔	Autre réparation de l'utérus et métroplastie, par voie vaginale, assistée par laparoscopie	74.99.99↔	Autre césarienne de type non spécifié, autre
69.49.30↔	Autre réparation de l'utérus et métroplastie, par laparoscopie	75.50↔	Réparation de déchirure obstétricale récente de l'utérus, SAP
69.49.99↔	Autre réparation de l'utérus et métroplastie, autre	75.51↔	Réparation de déchirure obstétricale récente du col utérin
69.93↔	Insertion de laminaire	75.52↔	Réparation de déchirure obstétricale récente du corps utérin
70.12↔	Culdotomie	75.61↔	Réparation de déchirure obstétricale récente de la vessie et de l'urètre
70.4x.99↔	Oblitération et excision totale du vagin, autre	75.93↔	Correction chirurgicale d'utérus inversé
70.50↔	Réparation de cystocèle et de rectocèle	75.c2↔	Création de shunt chez le fœtus, guidée par échographie
70.51↔	Réparation de cystocèle	75.c3↔	Destruction de tissu fœtal, guidée par échographie
70.52.00↔	Réparation de rectocèle, SAP	75.c4↔	Embolisation thérapeutique chez le fœtus, guidée par échographie
70.52.10↔	Plastie du cul-de-sac de Douglas	75.c8.00↔	Interventions sur le cœur du fœtus, guidées par échographie, SAP
70.52.99↔	Réparation de rectocèle, autre	75.c8.11↔	Dilatation de valves cardiaques par cathéter à ballonnet, guidée par échographie
70.53↔	Réparation de cystocèle et de rectocèle, avec greffon ou prothèse	75.c8.99↔	Interventions sur le cœur du fœtus, guidées par échographie, autre
70.54↔	Réparation de cystocèle, avec greffon ou prothèse	75.c9↔	Traitements invasifs du fœtus, guidés par échographie, autre
70.55↔	Réparation de rectocèle, avec greffon ou prothèse	75.d0↔	Traitements fœtoscopiques invasifs du fœtus, SAP
70.61.00↔	Construction vaginale, SAP	75.d1↔	Destruction et excision fœtoscopique de tissu fœtal
70.61.11↔	Construction d'un vagin par greffe de peau pédiculée du pénis (pour changement de sexe)	75.d2↔	Insertion et enlèvement fœtoscopiques d'un ballonnet trachéal
70.61.99↔	Construction vaginale, autre	75.d9↔	Traitements fœtoscopiques invasifs du fœtus, autre
70.62↔	Reconstruction vaginale	75.e0↔	Interventions chirurgicales ouvertes sur le fœtus, SAP
70.63↔	Construction vaginale, avec greffon ou prothèse	75.e1↔	Intervention chirurgicale à utérus ouvert, pour l'excision de tissu fœtal
70.64↔	Reconstruction vaginale, avec greffon ou prothèse	75.e2↔	Intervention chirurgicale à utérus ouvert, pour une reconstruction plastique sur le fœtus
70.72.00↔	Réparation de fistule colo-vaginale, SAP	75.e9↔	Interventions chirurgicales ouvertes sur le fœtus, autre
70.72.10↔	Réparation de fistule colo-vaginale, par chirurgie ouverte (abdominale)	76.01↔	Séquestrectomie d'os de la face
70.72.20↔	Réparation de fistule colo-vaginale, par voie vaginale	76.09.10↔	Réostéotomie après réduction de fracture d'os de la face
70.72.30↔	Réparation de fistule colo-vaginale, par laparoscopie	76.2x.10↔	Décortication d'os de la face
70.72.99↔	Réparation de fistule colo-vaginale, autre	76.2x.11↔	Excision de tissu périostique d'os de la face
70.73.00↔	Réparation de fistule recto-vaginale, SAP	76.2x.12↔	Résection (ostectomie modelante) d'os de la face
70.73.10↔	Réparation de fistule recto-vaginale, par chirurgie ouverte (abdominale)	76.31.00↔	Mandibulectomie partielle, SAP
70.73.20↔	Réparation de fistule recto-vaginale, par voie vaginale	76.31.10↔	Mandibulectomie partielle sans reconstruction
70.73.30↔	Réparation de fistule recto-vaginale, par laparoscopie	76.31.20↔	Mandibulectomie partielle et reconstruction avec transplant microvasculaire et anastomosé
70.73.99↔	Réparation de fistule recto-vaginale, autre	76.31.21↔	Mandibulectomie partielle avec interruption de continuité et reconstruction alloplastique
70.74↔	Réparation d'autre fistule vagino-entérique	76.31.29↔	Mandibulectomie partielle avec autre reconstruction
70.75↔	Réparation d'autre fistule vaginale	76.31.99↔	Mandibulectomie partielle, autre
70.77↔	Suspension et fixation du vagin	76.39.00↔	Ostectomie partielle d'autre os de la face, SAP
70.78↔	Suspension et fixation du vagin, avec greffon ou prothèse	76.39.10↔	Ostectomie partielle d'autre os de la face, reconstruction avec transplant microvasculaire et anastomosé
70.79.10↔	Autre colporrhaphie du vagin avec plastie du plancher pelvien	76.39.11↔	Ostectomie partielle d'autre os de la face, reconstruction des tissus mous et durs
70.8↔	Oblitération de la voûte vaginale		
70.93↔	Autres opérations du cul-de-sac, avec greffon ou prothèse		
71.5↔	Vulvectomie radicale		



76.39.19↔	Ostectomie partielle d'autre os de la face, autre réparation	76.63.11↔	Ostéoplastie [ostéotomie] de l'os maxillaire de la crête alvéolaire latérale ou avec interruption de continuité de la branche mandibulaire horizontale, sans distraction
76.39.99↔	Ostectomie partielle d'autre os de la face, autre	76.63.12↔	Ostéoplastie [ostéotomie] pour déplacement du menton, sans distraction
76.41.00↔	Mandibulectomie totale avec reconstruction simultanée, SAP	76.63.20↔	Déplacement du processus alvéolaire par distraction horizontale après ostéotomie
76.41.10↔	Mandibulectomie totale et reconstruction simultanée, reconstruction avec transplant microvascularisé et anastomosé	76.63.21↔	Déplacement de la mandibule par distraction après ostéotomie sur la branche mandibulaire horizontale
76.41.99↔	Mandibulectomie totale avec reconstruction simultanée, autre	76.63.99↔	Ostéoplastie [ostéotomie] du corps de la mandibule, autre
76.42↔	Autre mandibulectomie totale	76.64↔	Autre chirurgie orthognathique de la mandibule
76.43.00↔	Autre reconstruction de la mandibule, SAP	76.65.00↔	Ostéoplastie [ostéotomie] segmentaire de l'os maxillaire, SAP
76.43.10↔	Autre reconstruction de la mandibule avec transplant microvascularisé et anastomosé	76.65.10↔	Ostéoplastie [ostéotomie] segmentaire de l'os maxillaire, sans distraction
76.43.11↔	Insertion d'implant CAD pour réparer un défaut mandibulaire simple	76.65.20↔	Ostéotomie de l'os maxillaire de la crête alvéolaire frontale, avec distraction
76.43.12↔	Insertion d'implant CAD pour réparer un défaut mandibulaire important ou complexe	76.65.21↔	Ostéotomie de l'os maxillaire de la crête alvéolaire latérale, avec distraction
76.43.99↔	Autre reconstruction de la mandibule, autre	76.65.22↔	Ostéotomie de l'os maxillaire de la crête alvéolaire frontale et latérale en plusieurs segments, avec distraction
76.44.00↔	Ostectomie totale d'autre os de la face avec reconstruction simultanée, SAP	76.65.99↔	Ostéoplastie [ostéotomie] segmentaire de l'os maxillaire, autre
76.44.10↔	Ostectomie totale d'autre os de la face, reconstruction avec transplant microvascularisé et anastomosé	76.66.00↔	Ostéoplastie [ostéotomie] totale de l'os maxillaire, SAP
76.44.11↔	Ostectomie totale d'autre os de la face, reconstruction avec transplant non vascularisé	76.66.10↔	Ostéoplastie [ostéotomie] totale de l'os maxillaire, sans distraction
76.44.19↔	Ostectomie totale d'autre os de la face, avec autre reconstruction	76.66.20↔	Ostéotomie de l'os maxillaire de type Le Fort I d'un seul tenant, avec distraction
76.44.99↔	Ostectomie totale d'autre os de la face avec reconstruction simultanée, autre	76.66.21↔	Ostéotomie de l'os maxillaire de type Le Fort I en deux segments, avec distraction
76.45↔	Autre ostectomie totale d'os de la face	76.66.22↔	Ostéotomie de l'os maxillaire de type Le Fort I en trois ou quatre segments, avec distraction
76.46.00↔	Autre reconstruction d'autre os de la face, SAP	76.66.30↔	Reconstruction et plastie d'augmentation de l'os maxillaire par greffe d'os total
76.46.10↔	Autre reconstruction d'autre os de la face avec transplant microvascularisé et anastomosé	76.66.99↔	Ostéoplastie [ostéotomie] totale de l'os maxillaire, autre
76.46.99↔	Autre reconstruction d'autre os de la face, autre	76.67↔	Génioplastie de réduction
76.5x.00↔	Arthroplastie temporo-mandibulaire, SAP	76.68↔	Génioplastie d'augmentation
76.5x.10↔	Condylectomie avec reconstruction de l'articulation temporo-mandibulaire	76.69.10↔	Ostéotomie de déplacement du massif facial de type Le Fort II ou Le Fort III, sans distraction
76.5x.19↔	Condylectomie sur l'articulation temporo-mandibulaire, autre	76.69.20↔	Ostéotomie de déplacement du massif facial de type Le Fort III, avec distraction
76.5x.20↔	Discoplastie avec reconstruction de l'articulation temporo-mandibulaire	76.69.21↔	Ostéotomie de déplacement du massif facial de type Le Fort II, combinée avec autre ostéotomie, avec distraction
76.5x.29↔	Discoplastie sur l'articulation temporo-mandibulaire, autre	76.69.30↔	Ostéotomie de déplacement du massif facial de type Le Fort III, avec distraction
76.5x.30↔	Extirpation du disque articulaire (dissectomie) avec reconstruction de l'articulation temporo-mandibulaire	76.69.40↔	Ostéotomie de déplacement du massif facial de type Le Fort III, combinée avec ostéotomie de type Le Fort I, avec distraction
76.5x.39↔	Extirpation du disque articulaire (dissectomie) de l'articulation temporo-mandibulaire, autre	76.69.90↔	Autre ostéotomie de déplacement du massif facial
76.5x.40↔	Réséction du tubercule articulaire de l'articulation temporo-mandibulaire	76.72↔	Réduction ouverte de fracture de l'os malaire et de l'arcade zygomatique
76.5x.41↔	Plastie de reconstruction de l'articulation temporo-mandibulaire	76.74↔	Réduction ouverte de fracture du maxillaire
76.5x.42↔	Stabilisation (limitant la mobilité) de l'articulation temporo-mandibulaire	76.76.00↔	Réduction ouverte de fracture de la mandibule, SAP
76.5x.50↔	Extraction arthroscopique de souris de l'articulation temporo-mandibulaire	76.76.10↔	Réduction ouverte de fracture simple du corps mandibulaire
76.5x.59↔	Extraction de souris de l'articulation temporo-mandibulaire, autre	76.76.11↔	Réduction ouverte de fracture multiple du corps mandibulaire
76.5x.60↔	Implantation d'endoprothèse dans l'articulation temporo-mandibulaire	76.76.20↔	Réduction ouverte (abord externe) de fracture unique ou multiple de branche mandibulaire
76.5x.61↔	Remplacement d'endoprothèse dans l'articulation temporo-mandibulaire	76.76.21↔	Réduction ouverte (abord transoral) de fracture unique ou multiple de branche mandibulaire
76.5x.70↔	Implantation d'une endoprothèse totale d'articulation temporo-mandibulaire avec des composants préfabriqués	76.76.30↔	Réduction ouverte (abord transoral ou externe) de fracture de processus articulaire de la mandibule
76.5x.71↔	Implantation d'une endoprothèse totale d'articulation temporo-mandibulaire avec des composants CAD-CAM [CAO/FAO]	76.76.99↔	Réduction ouverte de fracture de la mandibule, autre
76.5x.90↔	Autre arthroplastie ou discoplastie de l'articulation temporo-mandibulaire	76.77.00↔	Réduction ouverte de fracture alvéolo-dentaire, SAP
76.5x.99↔	Arthroplastie temporo-mandibulaire, autre	76.77.10↔	Réduction ouverte de fracture alvéolo-dentaire de l'os maxillaire
76.62.00↔	Ostéoplastie ouverte [ostéotomie] de branche mandibulaire, SAP	76.77.11↔	Réduction ouverte de fracture alvéolo-dentaire de la mandibule
76.62.10↔	Ostéoplastie ouverte [ostéotomie] de branche mandibulaire, sans distraction	76.77.99↔	Réduction ouverte de fracture alvéolo-dentaire, autre
76.62.20↔	Ostéoplastie ouverte [ostéotomie] de branche mandibulaire, avec distraction	76.79.00↔	Autre réduction ouverte de fracture d'os de la face, SAP
76.62.99↔	Ostéoplastie ouverte [ostéotomie] de branche mandibulaire, autre	76.79.10↔	Autre réduction ouverte de fracture de toit de l'orbite
76.63.00↔	Ostéoplastie [ostéotomie] du corps de la mandibule, SAP	76.79.11↔	Autre réduction ouverte de fracture de paroi orbitaire latérale
76.63.10↔	Ostéoplastie [ostéotomie] de l'os maxillaire de la crête alvéolaire latérale ou avec interruption de continuité frontale, sans distraction	76.79.19↔	Autre réduction ouverte d'autre fracture orbitaire
		76.79.20↔	Autre réduction ouverte de fracture de paroi de sinus frontal
		76.79.30↔	Autre réduction ouverte de fracture naso-ethmoïdale
		76.79.31↔	Autre réduction ouverte de fracture centrolatérale du massif facial
		76.79.39↔	Autre réduction ouverte d'autre fracture latérale du massif facial

76.79.40↔	Autre réduction ouverte de fractures multiples du massif facial	77.09.11↔	Séquestrectomie, phalanges de la main, avec insertion de réservoir médicamenteux
76.79.99↔	Autre réduction ouverte de fracture d'os de la face, autre	77.09.20↔	Séquestrectomie, colonne vertébrale, sans insertion de réservoir médicamenteux
76.91.00↔	Grefe osseuse d'os de la face, SAP	77.09.21↔	Séquestrectomie, colonne vertébrale, avec insertion de réservoir médicamenteux
76.91.10↔	Grefe osseuse d'os de la face	77.09.30↔	Séquestrectomie, os pelvien, sans insertion de réservoir médicamenteux
76.91.11↔	Grefe osseuse d'os de la face, fragment à pédicule vascularisé	77.09.31↔	Séquestrectomie, os pelvien, avec insertion de réservoir médicamenteux
76.91.99↔	Grefe osseuse d'os de la face, autre	77.09.40↔	Séquestrectomie, phalanges du pied, sans insertion de réservoir médicamenteux
76.92.20↔	Insertion d'un implant CAD au niveau des os de la face, sans participation de la boîte crânienne, jusqu'à 2 régions	77.09.41↔	Séquestrectomie, phalanges du pied, avec insertion de réservoir médicamenteux
76.92.21↔	Insertion d'un implant CAD au niveau des os de la face, sans participation de la boîte crânienne, 3 régions et plus	77.09.90↔	Séquestrectomie, autres os non spécifiés, sans insertion de réservoir médicamenteux
76.92.30↔	Insertion d'implant CAD pour réparer un défaut maxillaire simple	77.09.91↔	Séquestrectomie, autres os non spécifiés, avec insertion de réservoir médicamenteux
76.92.31↔	Insertion d'implant CAD pour réparer un défaut maxillaire important ou complexe	77.09.99↔	Séquestrectomie, autre site spécifié, sauf os de la face, autre
76.94↔	Réduction ouverte de luxation temporo-mandibulaire	77.11.10↔	Incision osseuse sans section, clavicule et omoplate, exploration et forage de l'os
76.97↔	Ablation de matériel de fixation interne d'os de la face	77.11.11↔	Incision osseuse sans section, clavicule et omoplate, extraction de corps étranger
77.00↔	Séquestrectomie, SAP	77.11.12↔	Incision osseuse sans section, clavicule et omoplate, insertion et enlèvement de réservoir médicamenteux
77.01.00↔	Séquestrectomie, clavicule, omoplate, côtes et sternum, SAP	77.11.20↔	Incision osseuse sans section, côtes et sternum, exploration et forage de l'os
77.01.10↔	Séquestrectomie, clavicule et omoplate, sans insertion de réservoir médicamenteux	77.11.21↔	Incision osseuse sans section, côtes et sternum, extraction de corps étranger
77.01.11↔	Séquestrectomie, clavicule et omoplate, avec insertion de réservoir médicamenteux	77.11.22↔	Incision osseuse sans section, côtes et sternum, insertion et enlèvement de réservoir médicamenteux
77.01.20↔	Séquestrectomie, côtes et sternum, sans insertion de réservoir médicamenteux	77.12.10↔	Autre incision osseuse sans section, humérus, exploration et forage de l'os
77.01.21↔	Séquestrectomie, côtes et sternum, avec insertion de réservoir médicamenteux	77.12.11↔	Autre incision osseuse sans section, humérus, extraction de corps étranger
77.01.99↔	Séquestrectomie, clavicule, omoplate, côtes et sternum, autre	77.12.12↔	Autre incision osseuse sans section, humérus, insertion et enlèvement de réservoir médicamenteux
77.02.00↔	Séquestrectomie, humérus, SAP	77.12.13↔	Autre incision osseuse sans section, humérus, drainage
77.02.10↔	Séquestrectomie, humérus, sans insertion de réservoir médicamenteux	77.13.10↔	Autre incision osseuse sans section, radius et cubitus, exploration et forage de l'os
77.02.11↔	Séquestrectomie, humérus, avec insertion de réservoir médicamenteux	77.13.11↔	Autre incision osseuse sans section, radius et cubitus, extraction de corps étranger
77.02.99↔	Séquestrectomie, humérus, autre	77.13.12↔	Autre incision osseuse sans section, radius et cubitus, insertion et enlèvement de réservoir médicamenteux
77.03.00↔	Séquestrectomie, radius et cubitus, SAP	77.13.13↔	Autre incision osseuse sans section, radius et cubitus, drainage
77.03.10↔	Séquestrectomie, radius et cubitus, sans insertion de réservoir médicamenteux	77.14.10↔	Autre incision osseuse sans section, os du carpe et du métacarpe, exploration et forage de l'os
77.03.11↔	Séquestrectomie, radius et cubitus, avec insertion de réservoir médicamenteux	77.14.11↔	Autre incision osseuse sans section, os du carpe et du métacarpe, extraction de corps étranger
77.03.99↔	Séquestrectomie, radius et cubitus, autre	77.14.12↔	Autre incision osseuse sans section, os du carpe et du métacarpe, insertion et enlèvement de réservoir médicamenteux
77.04.00↔	Séquestrectomie, os du carpe et du métacarpe, SAP	77.14.13↔	Autre incision osseuse sans section, os du carpe et du métacarpe, drainage
77.04.10↔	Séquestrectomie, os du carpe et du métacarpe, sans insertion de réservoir médicamenteux	77.15.10↔	Autre incision osseuse sans section, fémur (autre partie), exploration et forage de l'os
77.04.11↔	Séquestrectomie, os du carpe et du métacarpe, avec insertion de réservoir médicamenteux	77.15.11↔	Autre incision osseuse sans section, fémur, extraction de corps étranger
77.04.99↔	Séquestrectomie, os du carpe et du métacarpe, autre	77.15.12↔	Autre incision osseuse sans section, fémur, insertion et enlèvement de réservoir médicamenteux
77.05.00↔	Séquestrectomie, fémur, SAP	77.15.13↔	Autre incision osseuse sans section, fémur, drainage
77.05.10↔	Séquestrectomie, fémur, sans insertion de réservoir médicamenteux	77.15.20↔	Autre incision osseuse sans section, fémur, exploration et forage de l'os du col fémoral
77.05.11↔	Séquestrectomie, fémur, avec insertion de réservoir médicamenteux	77.16.10↔	Autre incision osseuse sans section, rotule, exploration et forage de l'os
77.05.99↔	Séquestrectomie, fémur, autre	77.16.11↔	Autre incision osseuse sans section, rotule, extraction de corps étranger
77.06.00↔	Séquestrectomie, rotule, SAP	77.16.12↔	Autre incision osseuse sans section, rotule, insertion et enlèvement de réservoir médicamenteux
77.06.10↔	Séquestrectomie, rotule, sans insertion de réservoir médicamenteux	77.16.13↔	Autre incision osseuse sans section, rotule, drainage
77.06.11↔	Séquestrectomie, rotule, avec insertion de réservoir médicamenteux	77.17.10↔	Autre incision osseuse sans section, tibia et péroné, exploration et forage de l'os
77.06.99↔	Séquestrectomie, rotule, autre	77.17.11↔	Autre incision osseuse sans section, tibia et péroné, extraction de corps étranger
77.07.00↔	Séquestrectomie, tibia et péroné, SAP		
77.07.10↔	Séquestrectomie, tibia et péroné, sans insertion de réservoir médicamenteux		
77.07.11↔	Séquestrectomie, tibia et péroné, avec insertion de réservoir médicamenteux		
77.07.99↔	Séquestrectomie, tibia et péroné, autre		
77.08.00↔	Séquestrectomie, os du tarse et du métatarse, SAP		
77.08.10↔	Séquestrectomie, os du tarse et du métatarse, sans insertion de réservoir médicamenteux		
77.08.11↔	Séquestrectomie, os du tarse et du métatarse, avec insertion de réservoir médicamenteux		
77.08.99↔	Séquestrectomie, os du tarse et du métatarse, autre		
77.09.00↔	Séquestrectomie, autre site spécifié, sauf os de la face, SAP		
77.09.10↔	Séquestrectomie, phalanges de la main, sans insertion de réservoir médicamenteux		

77.17.12↔	Autre incision osseuse sans section, tibia et péroné, insertion et enlèvement de réservoir médicamenteux	77.25.00↔	Ostéotomie cunéiforme, fémur, SAP
77.17.13↔	Autre incision osseuse sans section, tibia et péroné, drainage	77.25.10↔	Ostéotomie cunéiforme, col fémoral
77.18.11↔	Autre incision osseuse sans section, astragale, exploration et forage de l'os	77.25.20↔	Ostéotomie cunéiforme d'autre partie du fémur
77.18.12↔	Autre incision osseuse sans section, astragale, extraction de corps étranger	77.25.99↔	Ostéotomie cunéiforme, fémur, autre
77.18.13↔	Autre incision osseuse sans section, astragale, pose et enlèvement d'implant médicamenteux	77.27.00↔	Ostéotomie cunéiforme, tibia et péroné, SAP
77.18.14↔	Autre incision osseuse sans section, astragale, drainage	77.27.10↔	Ostéotomie cunéiforme, tibia
77.18.21↔	Autre incision osseuse sans section, calcanéum, exploration et forage de l'os	77.27.20↔	Ostéotomie cunéiforme, péroné
77.18.22↔	Autre incision osseuse sans section, calcanéum, extraction de corps étranger	77.27.99↔	Ostéotomie cunéiforme, tibia et péroné, autre
77.18.23↔	Autre incision osseuse sans section, calcanéum, pose et enlèvement d'implant médicamenteux	77.28.00↔	Ostéotomie cunéiforme, os du tarse et du métatarse, SAP
77.18.24↔	Autre incision osseuse sans section, calcanéum, drainage	77.28.10↔	Ostéotomie cunéiforme, astragale
77.18.31↔	Autre incision osseuse sans section, autre os du tarse, exploration et forage de l'os	77.28.20↔	Ostéotomie cunéiforme, calcanéum
77.18.32↔	Autre incision osseuse sans section, autre os du tarse, extraction de corps étranger	77.28.30↔	Ostéotomie cunéiforme, autres os du tarse
77.18.33↔	Autre incision osseuse sans section, autre os du tarse, pose et enlèvement d'implant médicamenteux	77.28.40↔	Ostéotomie cunéiforme, os du métatarse
77.18.34↔	Autre incision osseuse sans section, autre os du tarse, drainage	77.28.99↔	Ostéotomie cunéiforme, os du tarse et du métatarse, autre
77.18.41↔	Autre incision osseuse sans section, os du métatarse, exploration et forage de l'os	77.29.10↔	Ostéotomie cunéiforme, phalanges de la main
77.18.42↔	Autre incision osseuse sans section, os du métatarse, extraction de corps étranger	77.29.20↔	Ostéotomie cunéiforme, vertèbre
77.18.43↔	Autre incision osseuse sans section, os du métatarse, pose et enlèvement d'implant médicamenteux	77.29.30↔	Ostéotomie cunéiforme, os pelvien
77.18.44↔	Autre incision osseuse sans section, os du métatarse, drainage	77.29.40↔	Ostéotomie cunéiforme, phalanges du pied
77.18.49↔	Autre incision osseuse sans section, os du métatarse, autre	77.31.10↔	Autre section osseuse d'omoplate
77.19.10↔	Incision osseuse, phalanges de la main, exploration et forage de l'os	77.31.11↔	Autre section osseuse de clavicule
77.19.11↔	Incision osseuse, phalanges de la main, extraction de corps étranger	77.31.20↔	Autre section osseuse de côte
77.19.12↔	Incision osseuse, phalanges de la main, insertion et enlèvement de réservoir médicamenteux	77.31.21↔	Autre section osseuse du sternum
77.19.13↔	Incision osseuse, phalanges de la main, drainage	77.32.10↔	Corticotomie et transport de segment huméral
77.19.20↔	Incision osseuse, colonne vertébrale, exploration et forage de l'os	77.33.10↔	Corticotomie et transport de segment radial et cubital
77.19.21↔	Incision osseuse, colonne vertébrale, extraction de corps étranger	77.33.11↔	Ostéotomie complexe (pluridimensionnelle) (avec correction axiale) du radius et de l'ulna
77.19.22↔	Incision osseuse, colonne vertébrale, insertion et enlèvement de réservoir médicamenteux	77.33.20↔	Section osseuse du cubitus distal et de la diaphyse cubitale
77.19.23↔	Incision osseuse, colonne vertébrale, drainage	77.33.99↔	Autre section osseuse, radius et cubitus, autre
77.19.29↔	Autre incision osseuse de la colonne vertébrale	77.34.00↔	Autre section osseuse, os du carpe et du métacarpe, SAP
77.19.30↔	Incision osseuse, os pelvien, exploration et forage de l'os	77.34.10↔	Section osseuse, ostéotomie de rotation d'os du carpe et du métacarpe
77.19.31↔	Incision osseuse, os pelvien, extraction de corps étranger	77.34.11↔	Section osseuse, ostéotomie complexe (pluridimensionnelle) d'os du carpe et du métacarpe
77.19.32↔	Incision osseuse, os pelvien, insertion et enlèvement de réservoirs médicamenteux	77.34.99↔	Autre section osseuse, os du carpe et du métacarpe, autre
77.19.33↔	Incision osseuse, os pelvien, drainage	77.35.00↔	Autre section osseuse, fémur, SAP
77.19.40↔	Incision osseuse, phalanges du pied, exploration et forage de l'os	77.35.10↔	Ostéotomie de rotation du col fémoral
77.19.41↔	Incision osseuse, phalanges du pied, extraction de corps étranger	77.35.11↔	Corticotomie et transport de segment du col fémoral
77.19.42↔	Incision osseuse, phalanges du pied, insertion et enlèvement de réservoir médicamenteux	77.35.12↔	Ostéotomie complexe (pluridimensionnelle) du col fémoral (avec correction axiale)
77.19.43↔	Incision osseuse, phalanges du pied, drainage	77.35.19↔	Autre section osseuse du col fémoral
77.19.90↔	Incision osseuse, autre site spécifié, exploration et forage de l'os	77.35.20↔	Ostéotomie de rotation d'autre partie du fémur
77.19.91↔	Incision osseuse, autre site spécifié, extraction de corps étranger	77.35.21↔	Corticotomie et transport de segment d'autre partie du fémur
77.19.92↔	Incision osseuse, autre site spécifié, insertion et enlèvement de réservoir médicamenteux	77.35.22↔	Ostéotomie complexe (pluridimensionnelle) d'autre partie du fémur (avec correction axiale)
77.19.93↔	Incision osseuse, autre site spécifié, drainage	77.35.23↔	Autre section osseuse d'autre segment du fémur
77.21.10↔	Ostéotomie cunéiforme, omoplate	77.35.99↔	Autre section osseuse, fémur, autre
77.21.11↔	Ostéotomie cunéiforme, clavicule	77.37.00↔	Autre section osseuse, tibia et péroné, SAP
77.21.20↔	Ostéotomie cunéiforme, côte	77.37.10↔	Ostéotomie de rotation du tibia
77.21.21↔	Ostéotomie cunéiforme, sternum	77.37.12↔	Corticotomie et transport de segment tibial
77.22↔	Ostéotomie cunéiforme, humérus	77.37.13↔	Ostéotomie complexe (pluridimensionnelle) du tibia (avec correction axiale)
77.23↔	Ostéotomie cunéiforme, radius et cubitus	77.37.14↔	Ostéotomie valgusante ou varisante du tibia
77.24↔	Ostéotomie cunéiforme, os du carpe et du métacarpe	77.37.19↔	Autre section osseuse du tibia
		77.37.20↔	Ostéotomie de rotation du péroné
		77.37.21↔	Corticotomie et transport de segment du péroné
		77.37.22↔	Ostéotomie complexe (pluridimensionnelle) du péroné (avec correction axiale)
		77.37.29↔	Autre section osseuse du péroné
		77.37.99↔	Autre section osseuse, tibia et péroné, autre
		77.38.00↔	Autre section osseuse, os du tarse et du métatarse, SAP
		77.38.10↔	Ostéotomie de rotation d'os du tarse
		77.38.11↔	Corticotomie et transport de segment d'os du tarse
		77.38.12↔	Ostéotomie complexe (pluridimensionnelle) d'os du tarse (avec correction axiale)
		77.39.30↔	Ostéotomie de rotation d'os du bassin
		77.39.31↔	Corticotomie et transport de segment d'os du bassin
		77.39.32↔	Ostéotomie complexe (pluridimensionnelle) d'os du bassin (avec correction axiale)
		77.39.40↔	Ostéotomie correctrice de phalanges du pied
		77.51↔	Exostosectomie d'hallux valgus et rigidus avec correction des tissus mous et ostéotomie du premier métatarsien

77.52↔	Exostosectomie d'hallux valgus et rigidus avec correction des tissus mous et arthrodèse	78.06.20↔	Grefe osseuse, rotule, fragment à pédicule vascularisé, sans anastomoses microvasculaires
77.53↔	Autres exostosectomie d'hallux valgus et rigidus et correction des tissus mous	78.07.10↔	Grefe osseuse, tibia, fragment à pédicule vascularisé avec anastomoses microvasculaires
77.54↔	Cure de quintus varus, avec exostosectomie ou ostéotomie	78.07.11↔	Grefe osseuse, tibia, fragment à pédicule vascularisé sans anastomoses microvasculaires
77.56↔	Cure d'orteil en marteau	78.07.13↔	Grefe d'os et de cartilage, tibia, autogène et allogène
77.57↔	Cure d'orteil en griffe	78.07.20↔	Grefe osseuse, péroné, fragment à pédicule vascularisé avec anastomoses microvasculaires
77.58↔	Autre excision, arthrodèse ou cure de déformation d'orteil	78.07.21↔	Grefe osseuse, péroné, fragment à pédicule vascularisé sans anastomoses microvasculaires
77.5a↔	Autre exostosectomie d'hallux valgus et rigidus	78.07.23↔	Grefe d'os et de cartilage, péroné, autogène et allogène
77.91.00↔	Ostectomie totale, clavicule, omoplate, côtes et sternum, SAP	78.08.10↔	Grefe osseuse, os du tarse et du métatarse, fragment à pédicule vascularisé avec anastomoses microvasculaires
77.91.10↔	Ostectomie totale, omoplate et clavicule	78.08.11↔	Grefe osseuse, os du tarse et du métatarse, fragment à pédicule vascularisé sans anastomoses microvasculaires
77.91.11↔	Ostectomie totale, côte	78.08.13↔	Grefe d'os et de cartilage, os du tarse et du métatarse, autogène et allogène
77.91.12↔	Ostectomie totale, côte cervicale	78.09.10↔	Grefe osseuse, phalanges de la main, fragment à pédicule vascularisé avec anastomoses microvasculaires
77.91.13↔	Ostectomie totale, sternum	78.09.11↔	Grefe osseuse, phalanges de la main, fragment à pédicule vascularisé sans anastomoses microvasculaires
77.91.99↔	Ostectomie totale, clavicule, omoplate, côtes et sternum, autre	78.09.13↔	Grefe d'os et de cartilage, phalanges de la main, autogène et allogène
77.92↔	Ostectomie totale, humérus	78.09.30↔	Grefe osseuse, os du bassin, fragment à pédicule vascularisé avec anastomoses microvasculaires
77.93↔	Ostectomie totale, radius et cubitus	78.09.31↔	Grefe osseuse, os du bassin, fragment à pédicule vascularisé sans anastomoses microvasculaires
77.94↔	Ostectomie totale, os du carpe et du métacarpe	78.09.33↔	Grefe d'os et de cartilage, os du bassin, autogène et allogène
77.95↔	Ostectomie totale, fémur	78.09.40↔	Grefe osseuse, phalanges du pied, fragment à pédicule vascularisé avec anastomoses microvasculaires
77.96↔	Ostectomie totale, rotule	78.09.41↔	Grefe osseuse, phalanges du pied, fragment à pédicule vascularisé sans anastomoses microvasculaires
77.97.00↔	Ostectomie totale, tibia et péroné, SAP	78.09.42↔	Grefe d'os et de cartilage, phalanges du pied, autogène et allogène
77.97.10↔	Ostectomie totale, tibia	78.09.90↔	Grefe osseuse, autre site spécifié, sauf os de la face, fragment à pédicule vascularisé avec anastomoses microvasculaires
77.97.11↔	Ostectomie totale, péroné	78.09.91↔	Grefe osseuse, autre site spécifié, sauf os de la face, fragment à pédicule vascularisé sans anastomoses microvasculaires
77.97.99↔	Ostectomie totale, tibia et péroné, autre	78.11.10↔	Réduction fermée de fracture, clavicule et omoplate, stabilisée par fixateur externe
77.98.00↔	Ostectomie totale, os du tarse et du métatarse, SAP	78.11.11↔	Réduction ouverte de fracture, clavicule et omoplate, stabilisée par fixateur externe
77.98.10↔	Ostectomie totale, os du tarse	78.11.12↔	Réduction ouverte de fracture multifragmentaire, clavicule et omoplate, stabilisée par fixateur externe
77.98.11↔	Ostectomie totale, os du métatarse	78.11.20↔	Réduction fermée de fracture, côtes et sternum, stabilisée par fixateur externe
77.98.99↔	Ostectomie totale, os du tarse et du métatarse, autre	78.11.21↔	Réduction ouverte de fracture, côtes et sternum, stabilisée par fixateur externe
77.99.10↔	Ostectomie totale, phalanges de la main	78.11.99↔	Application de fixateur externe, clavicule, omoplate, côtes et sternum (inclus réduction de fracture), autre
77.99.20↔	Ostectomie totale, corps vertébral	78.12.10↔	Réduction fermée de fracture de l'humérus proximal, stabilisée par fixateur externe
77.99.30↔	Ostectomie totale, os du bassin	78.12.11↔	Réduction ouverte de fracture de l'humérus proximal, stabilisée par fixateur externe
77.99.40↔	Ostectomie totale, phalanges du pied	78.12.90↔	Réduction fermée d'autre fracture de l'humérus, stabilisée par fixateur externe
78.01.00↔	Grefe osseuse et transposition osseuse, clavicule et omoplate, SAP	78.12.91↔	Réduction ouverte d'autre fracture de l'humérus, stabilisée par fixateur externe
78.01.09↔	Grefe osseuse et transposition osseuse, clavicule et omoplate, autre	78.12.99↔	Application de fixateur externe, humérus (inclus réduction de fracture), autre
78.01.10↔	Grefe osseuse, clavicule et omoplate, fragment à pédicule vascularisé avec anastomoses microvasculaires	78.13.10↔	Réduction fermée de fracture du radius distal, stabilisée par fixateur externe
78.01.11↔	Grefe osseuse, clavicule et omoplate, fragment à pédicule vascularisé sans anastomoses microvasculaires	78.13.11↔	Réduction fermée d'autre fracture du radius, stabilisée par fixateur externe
78.01.13↔	Grefe d'os et de cartilage, clavicule et omoplate, autogène et allogène	78.13.12↔	Réduction ouverte de fracture du radius distal, stabilisée par fixateur externe
78.01.14↔	Grefe osseuse, omoplate et clavicule, autogène, os spongieux et lamelles d'os cortico-spongieux	78.13.13↔	Réduction ouverte d'autre fracture du radius, stabilisée par fixateur externe
78.01.15↔	Grefe osseuse, omoplate et clavicule, allogène ou xénogène, os spongieux et lamelles d'os cortico-spongieux	78.13.20↔	Réduction fermée de fracture du cubitus, stabilisée par fixateur externe
78.01.18↔	Grefe osseuse, omoplate et clavicule, allogène ou xénogène, os long	78.13.99↔	Application de fixateur externe, radius et cubitus (inclus réduction de fracture), autre
78.02.10↔	Grefe osseuse, humérus, fragment à pédicule vascularisé avec anastomoses microvasculaires		
78.02.11↔	Grefe osseuse, humérus, fragment à pédicule vascularisé sans anastomoses microvasculaires		
78.02.13↔	Grefe d'os et de cartilage, humérus, autogène et allogène		
78.03.10↔	Grefe osseuse, radius et cubitus, fragment à pédicule vascularisé avec anastomoses microvasculaires		
78.03.11↔	Grefe osseuse, radius et cubitus, fragment à pédicule vascularisé sans anastomoses microvasculaires		
78.03.13↔	Grefe d'os et de cartilage, radius et cubitus, autogène et allogène		
78.04.10↔	Grefe osseuse, os du carpe et du métacarpe, fragment à pédicule vascularisé avec anastomoses microvasculaires		
78.04.11↔	Grefe osseuse, os du carpe et du métacarpe, fragment à pédicule vascularisé sans anastomoses microvasculaires		
78.04.13↔	Grefe d'os et de cartilage, os du carpe et du métacarpe, autogène et allogène		
78.05.10↔	Grefe osseuse, fémur, fragment à pédicule vascularisé avec anastomoses microvasculaires		
78.05.11↔	Grefe osseuse, fémur, fragment à pédicule vascularisé sans anastomoses microvasculaires		
78.05.13↔	Grefe d'os et de cartilage, fémur, autogène et allogène		
78.06.10↔	Grefe osseuse, rotule, fragment à pédicule vascularisé avec anastomoses microvasculaires		



78.14.10↔	Réduction fermée de fracture d'os du carpe et du métacarpe, stabilisée par fixateur externe	78.19.21↔	Réduction ouverte de fracture de l'acétabulum, avec fixation/transfixation par fixateur externe
78.14.11↔	Réduction ouverte de fracture d'os du carpe et du métacarpe, stabilisée par fixateur externe	78.19.22↔	Réduction ouverte de fracture d'autres parties du bassin, stabilisée par fixateur externe
78.14.99↔	Application de fixateur externe, os du carpe et du métacarpe (inclus réduction de fracture), autre	78.19.30↔	Réduction fermée de fracture de phalanges du pied, stabilisée par fixateur externe
78.15.10↔	Réduction ouverte de fracture du col fémoral et du fémur proximal, stabilisée par fixateur externe	78.19.31↔	Réduction ouverte de fracture de phalanges du pied, stabilisée par fixateur externe
78.15.20↔	Réduction ouverte de fracture diaphysaire du fémur, stabilisée par fixateur externe	78.19.90↔	Réduction fermée de fracture osseuse, autre site spécifié, stabilisation par fixateur externe
78.15.30↔	Réduction fermée de fracture du fémur distal, stabilisée par fixateur externe	78.19.91↔	Réduction ouverte de fracture osseuse, autre site spécifié, stabilisation par fixateur externe
78.15.31↔	Réduction ouverte de fracture du fémur distal, stabilisée par fixateur externe	78.19.99↔	Application de fixateur externe, autre site spécifié, sauf os de la face (inclus réduction de fracture), autre
78.15.40↔	Réduction fermée d'autre fracture du fémur, stabilisée par fixateur externe	78.21.00↔	Raccourcissement d'os, clavicule et omoplate, SAP
78.15.99↔	Application de fixateur externe, fémur (inclus réduction de fracture), autre	78.21.10↔	Épiphysiodèse temporaire, clavicule et omoplate
78.16.10↔	Réduction fermée de fracture de la rotule, stabilisée par fixateur externe	78.21.11↔	Épiphysiodèse permanente, clavicule et omoplate
78.16.11↔	Réduction ouverte de fracture de la rotule, stabilisée par fixateur externe	78.21.12↔	Épiphysiolyse thérapeutique, clavicule et omoplate
78.17.10↔	Réduction fermée de fracture du tibia proximal, stabilisée par fixateur externe	78.21.99↔	Raccourcissement d'os, clavicule et omoplate, autre
78.17.11↔	Réduction ouverte de fracture simple du tibia proximal, stabilisée par fixateur externe	78.22.00↔	Raccourcissement d'os, humérus, SAP
78.17.12↔	Réduction ouverte de fracture multifragmentaire du tibia proximal, stabilisée par fixateur externe	78.22.10↔	Épiphysiodèse temporaire, humérus
78.17.13↔	Réduction ouverte de fracture diaphysaire simple du tibia, stabilisée par fixateur externe	78.22.11↔	Épiphysiodèse permanente, humérus
78.17.14↔	Réduction ouverte de fracture simple du tibia distal, stabilisée par fixateur externe	78.22.12↔	Épiphysiolyse thérapeutique, humérus
78.17.15↔	Réduction fermée d'autre fracture du tibia, stabilisée par fixateur externe	78.22.99↔	Raccourcissement d'os, humérus, autre
78.17.16↔	Réduction ouverte de fracture multifragmentaire d'autres parties du tibia, stabilisée par fixateur externe	78.23.00↔	Raccourcissement d'os, radius et cubitus, SAP
78.17.20↔	Réduction ouverte de fracture simple du péroné proximal, stabilisée par fixateur externe	78.23.10↔	Épiphysiodèse temporaire, radius et cubitus
78.17.21↔	Réduction ouverte de fracture multifragmentaire du péroné proximal, stabilisée par fixateur externe	78.23.11↔	Épiphysiodèse permanente, radius et cubitus
78.17.22↔	Réduction ouverte de fracture diaphysaire simple du péroné, stabilisée par fixateur externe	78.23.12↔	Épiphysiolyse thérapeutique, radius et cubitus
78.17.23↔	Réduction ouverte de fracture diaphysaire multifragmentaire du péroné, stabilisée par fixateur externe	78.23.99↔	Raccourcissement d'os, radius et cubitus, autre
78.17.24↔	Réduction fermée de fracture du péroné distal, stabilisée par fixateur externe	78.24.00↔	Raccourcissement d'os, os du carpe et du métacarpe, SAP
78.17.25↔	Réduction ouverte de fracture simple du péroné distal, stabilisée par fixateur externe	78.24.10↔	Épiphysiodèse temporaire, os du carpe et du métacarpe
78.17.26↔	Réduction ouverte de fracture multifragmentaire du péroné distal, stabilisée par fixateur externe	78.24.11↔	Épiphysiodèse permanente, os du carpe et du métacarpe
78.17.27↔	Réduction fermée d'autre fracture du péroné, stabilisée par fixateur externe	78.24.12↔	Épiphysiolyse thérapeutique, os du carpe et du métacarpe
78.17.99↔	Application de fixateur externe, tibia et péroné (inclus réduction de fracture), autre	78.24.99↔	Raccourcissement d'os, os du carpe et du métacarpe, autre
78.18.11↔	Réduction fermée de fracture d'autres os du tarse et du métatarse, stabilisée par fixateur externe	78.25.00↔	Raccourcissement d'os, fémur, SAP
78.18.12↔	Réduction ouverte de fracture simple d'autres os du tarse et du métatarse, stabilisée par fixateur externe	78.25.10↔	Épiphysiodèse temporaire, col fémoral
78.18.13↔	Réduction ouverte de fracture de calcanéum et d'astragale, stabilisée par fixateur externe	78.25.11↔	Épiphysiodèse permanente, col fémoral
78.18.14↔	Réduction ouverte de fracture multifragmentaire d'autres os du tarse, stabilisée par fixateur externe	78.25.12↔	Épiphysiolyse thérapeutique, col fémoral
78.18.15↔	Réduction ouverte de fracture multifragmentaire d'os du métatarse, stabilisée par fixateur externe	78.25.19↔	Autre raccourcissement d'os, col fémoral
78.18.99↔	Application de fixateur externe, os du tarse et du métatarse (inclus réduction de fracture), autre	78.25.20↔	Épiphysiodèse temporaire d'autres parties du fémur
78.19.10↔	Réduction fermée de fracture de phalanges de la main, stabilisée par fixateur externe	78.25.21↔	Épiphysiodèse permanente d'autres parties du fémur
78.19.11↔	Réduction ouverte de fracture de phalanges de la main, stabilisée par fixateur externe	78.25.22↔	Épiphysiolyse thérapeutique d'autres parties du fémur
78.19.20↔	Réduction fermée de fracture du bassin, stabilisée par fixateur externe	78.25.99↔	Raccourcissement d'os, fémur, autre
		78.27.00↔	Raccourcissement d'os, tibia et péroné, SAP
		78.27.10↔	Épiphysiodèse temporaire, tibia
		78.27.11↔	Épiphysiodèse permanente, tibia
		78.27.12↔	Épiphysiolyse thérapeutique, tibia
		78.27.19↔	Autre raccourcissement d'os, tibia
		78.27.20↔	Épiphysiodèse temporaire, péroné
		78.27.21↔	Épiphysiodèse permanente, péroné
		78.27.22↔	Épiphysiolyse thérapeutique, péroné
		78.27.29↔	Autre raccourcissement d'os, péroné
		78.27.99↔	Raccourcissement d'os, tibia et péroné, autre
		78.28.00↔	Raccourcissement d'os, os du tarse et du métatarse, SAP
		78.28.10↔	Épiphysiodèse temporaire, os du tarse et du métatarse
		78.28.11↔	Épiphysiodèse permanente, os du tarse et du métatarse
		78.28.12↔	Épiphysiolyse thérapeutique, os du tarse et du métatarse
		78.28.20↔	Autre raccourcissement d'os, calcanéum
		78.28.21↔	Autre raccourcissement d'os, autres os du tarse
		78.28.22↔	Autre raccourcissement d'os du métatarse
		78.28.99↔	Raccourcissement d'os, os du tarse et du métatarse, autre
		78.29.10↔	Épiphysiodèse temporaire, phalanges de la main
		78.29.11↔	Épiphysiodèse permanente, phalanges de la main
		78.29.12↔	Épiphysiolyse thérapeutique, phalanges de la main
		78.29.19↔	Autre raccourcissement d'os, phalanges de la main
		78.29.30↔	Épiphysiodèse temporaire, os du bassin
		78.29.31↔	Épiphysiodèse permanente, os du bassin
		78.29.32↔	Épiphysiolyse thérapeutique, os du bassin
		78.29.39↔	Autre raccourcissement d'os du bassin
		78.29.40↔	Épiphysiodèse temporaire, phalanges du pied
		78.29.41↔	Épiphysiodèse permanente, phalanges du pied

78.29.42↔	Épiphysiolyse thérapeutique, phalanges du pied	78.49.35↔	Réparation complexe de la colonne vertébrale (p. ex. lors de cyphose) par correction dorso-ventrale
78.29.49↔	Autre raccourcissement d'os, phalanges du pied	78.49.36↔	Ostéotomie de la colonne vertébrale et spondylodèse polysegmentaire lordosante dorsale selon Zielke (p. ex. lors de cyphose)
78.30↔	Allongement d'os des membres, site non spécifié	78.49.37↔	Ostéotomie de la colonne vertébrale et ostéotomie de soustraction transpédiculaire (p. ex. selon Thomasen ou selon Hsu-Yau-Leong) (p. ex. lors de cyphose)
78.31↔	Allongement d'os, clavicule et omoplate	78.49.38↔	Ostéotomie de la colonne vertébrale et spondylodèse monosegmentaire lordosante cervico-thoracique (p. ex. selon Mason, Urist ou Simmons) (p. ex. lors de cyphose)
78.32↔	Allongement d'os, humérus	78.49.40↔	Réparation complexe de la colonne vertébrale (p. ex. lors de scoliose) par épiphysiodèse du cartilage de croissance à l'aide d'agrafes en alliage à mémoire de forme [Shape Memory Alloy (SMA) Staples], 1 agrafe
78.33↔	Allongement d'os, radius et cubitus	78.49.41↔	Réparation complexe de la colonne vertébrale (p. ex. lors de scoliose) par épiphysiodèse du cartilage de croissance à l'aide d'agrafes en alliage à mémoire de forme [Shape Memory Alloy (SMA) Staples], 2 agrafes
78.34↔	Allongement d'os, os du carpe et du métacarpe	78.49.42↔	Réparation complexe de la colonne vertébrale (p. ex. lors de scoliose) par épiphysiodèse du cartilage de croissance à l'aide d'agrafes en alliage à mémoire de forme [Shape Memory Alloy (SMA) Staples], 3 agrafes
78.35.00↔	Allongement d'os, fémur, SAP	78.49.43↔	Réparation complexe de la colonne vertébrale (p. ex. lors de scoliose) par épiphysiodèse du cartilage de croissance à l'aide d'agrafes en alliage à mémoire de forme [Shape Memory Alloy (SMA) Staples], 4 agrafes
78.35.10↔	Allongement d'os, col fémoral	78.49.44↔	Réparation complexe de la colonne vertébrale (p. ex. lors de scoliose) par épiphysiodèse du cartilage de croissance à l'aide d'agrafes en alliage à mémoire de forme [Shape Memory Alloy (SMA) Staples], 5 agrafes
78.35.19↔	Allongement d'os, autres parties du fémur	78.49.45↔	Réparation complexe de la colonne vertébrale (p. ex. lors de scoliose) par épiphysiodèse du cartilage de croissance à l'aide d'agrafes en alliage à mémoire de forme [Shape Memory Alloy (SMA) Staples], 6 agrafes
78.35.99↔	Allongement d'os, fémur, autre	78.49.46↔	Réparation complexe de la colonne vertébrale (p. ex. lors de scoliose) par épiphysiodèse du cartilage de croissance à l'aide d'agrafes en alliage à mémoire de forme [Shape Memory Alloy (SMA) Staples], 7 agrafes
78.37↔	Allongement d'os, tibia et péroné	78.49.47↔	Réparation complexe de la colonne vertébrale (p. ex. lors de scoliose) par épiphysiodèse du cartilage de croissance à l'aide d'agrafes en alliage à mémoire de forme [Shape Memory Alloy (SMA) Staples], 8 agrafes
78.38.00↔	Allongement d'os, os du tarse et du métatarse, SAP	78.49.48↔	Réparation complexe de la colonne vertébrale (p. ex. lors de scoliose) par épiphysiodèse du cartilage de croissance à l'aide d'agrafes en alliage à mémoire de forme [Shape Memory Alloy (SMA) Staples], 9 agrafes
78.38.10↔	Allongement d'os, calcanéum	78.49.4a↔	Réparation complexe de la colonne vertébrale (p. ex. lors de scoliose) par épiphysiodèse du cartilage de croissance à l'aide d'agrafes en alliage à mémoire de forme [Shape Memory Alloy (SMA) Staples], 10 agrafes
78.38.19↔	Allongement d'os, autres os du tarse	78.49.4b↔	Réparation complexe de la colonne vertébrale (p. ex. lors de scoliose) par épiphysiodèse du cartilage de croissance à l'aide d'agrafes en alliage à mémoire de forme [Shape Memory Alloy (SMA) Staples], 11 agrafes
78.38.20↔	Allongement d'os, os du métatarse	78.49.4c↔	Réparation complexe de la colonne vertébrale (p. ex. lors de scoliose) par épiphysiodèse du cartilage de croissance à l'aide d'agrafes en alliage à mémoire de forme [Shape Memory Alloy (SMA) Staples], 12 agrafes
78.38.99↔	Allongement d'os, os du tarse et du métatarse, autre	78.49.4d↔	Réparation complexe de la colonne vertébrale (p. ex. lors de scoliose) par épiphysiodèse du cartilage de croissance à l'aide d'agrafes en alliage à mémoire de forme [Shape Memory Alloy (SMA) Staples], 13 agrafes et plus
78.39.10↔	Allongement d'os, phalanges de la main	78.49.4e↔	Réparation complexe de la colonne vertébrale (p. ex. lors de scoliose) par épiphysiodèse dorso-ventrale
78.39.20↔	Allongement d'os, bassin	78.49.4f↔	Réparation complexe de la colonne vertébrale (p. ex. lors de scoliose) par épiphysiodèse unilatérale avec fusion vertébrale dorsale
78.39.30↔	Allongement d'os de phalanges du pied	78.49.4g↔	Réparation complexe de la colonne vertébrale (p. ex. lors de scoliose) par épiphysiodèse bilatérale avec fusion vertébrale dorsale
78.39.99↔	Allongement d'os, autre site spécifié, autre	78.49.50↔	Spondylodèse de correction dorsale ou ventrale instrumentale (p. ex. lors de scoliose), SAP
78.41.00↔	Autres réparations ou opérations plastiques osseuses, clavicule, omoplate, côtes et sternum, SAP		
78.41.10↔	Autre reconstruction plastique, clavicule et omoplate		
78.41.20↔	Autre reconstruction plastique de côtes et de sternum		
78.41.30↔	Autres réparations ou opérations plastiques osseuses, clavicule, omoplate, côtes et sternum, Implantation VEPTR (vertical expandable prosthetic titanium rib)		
78.41.99↔	Autres réparations ou opérations plastiques osseuses, clavicule, omoplate, côtes et sternum, autre		
78.42↔	Autres réparations ou opérations plastiques osseuses, humérus		
78.43↔	Autres réparations ou opérations plastiques osseuses, radius et cubitus		
78.44↔	Autres réparations ou opérations plastiques osseuses, os du carpe et du métacarpe		
78.45↔	Autres réparations ou opérations plastiques osseuses, fémur		
78.47.00↔	Autres réparations ou opérations plastiques osseuses, tibia et péroné, SAP		
78.47.10↔	Autre reconstruction plastique du tibia		
78.47.20↔	Autre reconstruction plastique du péroné		
78.47.99↔	Autre reconstruction plastique du tibia et du péroné, autre		
78.48↔	Autres réparations ou opérations plastiques osseuses, os du tarse et du métatarse		
78.49.12↔	Autre réparation plastique du bassin		
78.49.13↔	Autre réparation plastique de phalanges du pied		
78.49.21↔	Remplacement de corps vertébral par implant (p. ex. lors de cyphose): 1 corps vertébral		
78.49.22↔	Remplacement de corps vertébral par implant (p. ex. lors de cyphose): 2 corps vertébraux		
78.49.23↔	Remplacement de corps vertébral par implant (p. ex. lors de cyphose): 3 corps vertébraux		
78.49.24↔	Remplacement de corps vertébral par implant (p. ex. lors de cyphose): 4 corps vertébraux		
78.49.25↔	Remplacement de corps vertébral par implant (p. ex. lors de cyphose): 5 corps vertébraux ou plus		
78.49.26↔	Remplacement de corps vertébral par autre matériau (p. ex. lors de cyphose), 1 corps vertébral		
78.49.27↔	Remplacement de corps vertébral par autre matériau (p. ex. lors de cyphose), 2 corps vertébraux		
78.49.28↔	Remplacement de corps vertébral par autre matériau (p. ex. lors de cyphose), 3 corps vertébraux		
78.49.29↔	Remplacement de corps vertébral (p. ex. lors de cyphose), autre		
78.49.2a↔	Remplacement de corps vertébral par autre matériau (p. ex. lors de cyphose), 4 corps vertébraux ou plus		
78.49.31↔	Réparation complexe de la colonne vertébrale (p. ex. lors de cyphose) par greffe antérieure		
78.49.32↔	Réparation complexe de la colonne vertébrale (p. ex. lors de cyphose) par kyphectomie (p. ex. selon Lindseth-Selzer)		
78.49.33↔	Réparation complexe de la colonne vertébrale (p. ex. lors de cyphose) par correction dorsale sans libération ventrale		
78.49.34↔	Réparation complexe de la colonne vertébrale (p. ex. lors de cyphose) par correction dorsale avec libération ventrale		



78.49.51↔	Spondylodèse de correction dorsale instrumentale (p. ex. lors de scoliose), sans stabilité primaire, 3 à 6 segments	78.53.00↔	Fixation interne de l'os sans réduction de fracture, radius et cubitus, SAP
78.49.52↔	Spondylodèse de correction dorsale instrumentale (p. ex. lors de scoliose), sans stabilité primaire, 7 à 10 segments	78.53.10↔	Révision sans remplacement de matériel d'ostéosynthèse, radius
78.49.53↔	Spondylodèse de correction dorsale instrumentale (p. ex. lors de scoliose), sans stabilité primaire, 11 segments ou plus	78.53.20↔	Révision sans remplacement de matériel d'ostéosynthèse, cubitus
78.49.54↔	Spondylodèse de correction dorsale instrumentale (p. ex. lors de scoliose), avec stabilité primaire, 3 à 6 segments	78.53.99↔	Fixation interne de l'os sans réduction de fracture, radius et cubitus, autre
78.49.55↔	Spondylodèse de correction dorsale instrumentale (p. ex. lors de scoliose), avec stabilité primaire, 7 à 10 segments	78.54.00↔	Fixation interne de l'os sans réduction de fracture, os du carpe et du métacarpe, SAP
78.49.56↔	Spondylodèse de correction dorsale instrumentale (p. ex. lors de scoliose), avec stabilité primaire, 11 segments ou plus	78.54.10↔	Révision sans remplacement de matériel d'ostéosynthèse, os du carpe et du métacarpe
78.49.57↔	Spondylodèse de correction ventrale instrumentale (p. ex. lors de scoliose), sans stabilité primaire, 3 à 6 segments	78.54.99↔	Fixation interne de l'os sans réduction de fracture, os du carpe et du métacarpe, autre
78.49.58↔	Spondylodèse de correction ventrale instrumentale (p. ex. lors de scoliose), sans stabilité primaire, 7 à 10 segments	78.55.00↔	Fixation interne de l'os sans réduction de fracture, fémur, SAP
78.49.59↔	Spondylodèse de correction dorsale ou ventrale instrumentale (p. ex. lors de scoliose), autre	78.55.10↔	Révision sans remplacement de matériel d'ostéosynthèse, fémur
78.49.5a↔	Spondylodèse de correction ventrale instrumentale (p. ex. lors de scoliose), sans stabilité primaire, 11 segments ou plus	78.55.99↔	Fixation interne de l'os sans réduction de fracture, fémur, autre
78.49.5b↔	Spondylodèse de correction ventrale instrumentale (p. ex. lors de scoliose), avec stabilité primaire, 3 à 6 segments	78.56.00↔	Fixation interne de l'os sans réduction de fracture, rotule, SAP
78.49.5c↔	Spondylodèse de correction ventrale instrumentale (p. ex. lors de scoliose), avec stabilité primaire, 7 à 10 segments	78.56.10↔	Révision sans remplacement de matériel d'ostéosynthèse, rotule
78.49.5d↔	Spondylodèse de correction ventrale instrumentale (p. ex. lors de scoliose), avec stabilité primaire, 11 segments ou plus	78.56.99↔	Fixation interne de l'os sans réduction de fracture, rotule, autre
78.49.61↔	Spondylodèse de correction dorso-ventrale combinée instrumentale (p. ex. lors de scoliose), sans stabilité primaire, 3 à 6 segments	78.57.00↔	Fixation interne de l'os sans réduction de fracture, tibia et péroné, SAP
78.49.62↔	Spondylodèse de correction dorso-ventrale combinée instrumentale (p. ex. lors de scoliose), sans stabilité primaire, 7 à 10 segments	78.57.10↔	Révision sans remplacement de matériel d'ostéosynthèse, tibia
78.49.63↔	Spondylodèse de correction dorso-ventrale combinée instrumentale (p. ex. lors de scoliose), sans stabilité primaire, 11 segments ou plus	78.57.20↔	Révision sans remplacement de matériel d'ostéosynthèse, péroné
78.49.64↔	Spondylodèse de correction dorso-ventrale combinée instrumentale (p. ex. lors de scoliose), avec stabilité primaire, 3 à 6 segments	78.57.99↔	Fixation interne de l'os sans réduction de fracture, tibia et péroné, autre
78.49.65↔	Spondylodèse de correction dorso-ventrale combinée instrumentale (p. ex. lors de scoliose), avec stabilité primaire, 7 à 10 segments	78.58.00↔	Fixation interne de l'os sans réduction de fracture, os du tarse et du métatarse, SAP
78.49.66↔	Spondylodèse de correction dorso-ventrale combinée instrumentale (p. ex. lors de scoliose), avec stabilité primaire, 11 segments ou plus	78.58.10↔	Révision sans remplacement de matériel d'ostéosynthèse, os du tarse et du métatarse
78.49.69↔	Spondylodèse dorso-ventrale combinée avec correction instrumentale de position (p. ex. lors de scoliose), autre	78.58.99↔	Fixation interne de l'os sans réduction de fracture, os du tarse et du métatarse, autre
78.49.71↔	Réparation complexe de la colonne vertébrale (p. ex. lors de scoliose) par tiges sous-cutanées selon Harrington (chez l'enfant)	78.59.10↔	Révision sans remplacement de matériel d'ostéosynthèse, phalanges de la main
78.49.72↔	Reconstruction complexe de la colonne vertébrale (p.ex. scoliose) par implantation de growing rods	78.59.20↔	Révision sans remplacement de matériel d'ostéosynthèse, colonne vertébrale
78.49.79↔	Réparation complexe de la colonne vertébrale, autre	78.59.30↔	Révision sans remplacement de matériel d'ostéosynthèse, os du bassin
78.50.31↔	Ostéosynthèse par vis, colonne vertébrale	78.59.40↔	Révision sans remplacement de matériel d'ostéosynthèse, phalanges du pied
78.50.32↔	Ostéosynthèse par cerclage au fil métallique, colonne vertébrale	78.60.05↔	Ablation de matériel implanté dans l'os, site non spécifié, enlèvement d'implant de remplacement (partiel) osseux
78.50.33↔	Ostéosynthèse par système d'agrafes, colonne vertébrale	78.60.08↔	Enlèvement de système interne d'allongement ou de transport de l'os (motorisé / non-motorisé), tout site
78.50.34↔	Ostéosynthèse par plaque-crochet, colonne vertébrale	78.61.01↔	Ablation de matériel implanté dans l'omoplate et la clavicule: fil, fil intramédullaire, vis, cerclage-haubanage, plaque, plaque à stabilité angulaire, fixateur externe, agrafes de Blount
78.50.35↔	Ostéosynthèse par système de vis à tige, colonne vertébrale	78.61.05↔	Ablation de matériel implanté dans l'os, clavicule, omoplate, côtes et sternum; enlèvement d'implant de remplacement (partiel) osseux, clavicule, omoplate, côtes et sternum
78.50.36↔	Ostéosynthèse par système de vis-plaque ventral, colonne vertébrale	78.61.08↔	Ablation de matériel implanté dans l'omoplate et la clavicule: autre matériel d'ostéosynthèse
78.50.37↔	Ostéosynthèse par système de vis-plaque dorsal, colonne vertébrale	78.61.11↔	Ablation de matériel implanté dans les côtes et le sternum
78.50.39↔	Technique d'ostéosynthèse, colonne vertébrale, autre	78.62.01↔	Ablation de matériel implanté dans l'humérus: fil (intramédullaire), vis, cerclage-haubanage, plaque (à stabilité angulaire), plaque angulaire/condylienne, clou médullaire, clou de verrouillage, vis de transfixation, fixateur externe, agrafes (de Blount)
78.51.00↔	Fixation interne de l'os sans réduction de fracture, clavicule, omoplate, côtes et sternum, SAP	78.62.02↔	Ablation de matériel implanté dans humérus: vis de compression dynamique, clou médullaire avec composante articulaire
78.51.99↔	Fixation interne de l'os sans réduction de fracture, clavicule, omoplate, côtes et sternum, autre	78.62.05↔	Ablation de matériel implanté dans l'os, humérus; enlèvement d'implant de remplacement (partiel) osseux, humérus
78.52.00↔	Fixation interne de l'os sans réduction de fracture, humérus, SAP	78.62.08↔	Ablation de matériel implanté dans humérus: autre matériel d'ostéosynthèse
78.52.10↔	Révision sans remplacement de matériel d'ostéosynthèse, humérus	78.63.01↔	Ablation de matériel implanté dans le radius et le cubitus: fil (intramédullaire), vis, cerclage-haubanage, plaque (à stabilité angulaire), plaque angulaire/condylienne, clou médullaire, clou de verrouillage, vis de transfixation, fixateur externe, fixateur circulaire, agrafes (de Blount)
78.52.99↔	Fixation interne de l'os sans réduction de fracture, humérus, autre		

78.63.05↔	Ablation de matériel implanté dans l'os, radius et cubitus; enlèvement d'implant de remplacement (partiel) osseux, radius et cubitus	78.69.21↔	Ablation de matériel implanté dans les os du bassin: fil, vis, cerclage-haubanage, fixateur externe, fixateur circulaire, agrafes (de Blount)
78.63.08↔	Ablation de matériel implanté dans le radius et cubitus (proximal / diaphysaire / distal): autre matériel d'ostéosynthèse	78.69.22↔	Ablation de matériel implanté dans les os du bassin: plaque (à stabilité angulaire)
78.64.01↔	Ablation de matériel implanté dans l'os, os du carpe et du métacarpe: fil (intramédullaire), vis, cerclage-haubanage, plaque (à stabilité angulaire), fixateur externe, fixateur circulaire, agrafes (de Blount)	78.69.25↔	Ablation de matériel implanté dans l'os, autre site spécifié, sauf os de la face; enlèvement d'implant de remplacement (partiel) osseux, os du bassin
78.64.05↔	Ablation de matériel implanté dans l'os, os du carpe et du métacarpe; enlèvement d'implant de remplacement (partiel) osseux, os du carpe et du métacarpe	78.69.28↔	Ablation de matériel implanté dans les os du bassin: autre matériel d'ostéosynthèse
78.64.08↔	Ablation de matériel implanté dans l'os, os du carpe et du métacarpe: autre matériel d'ostéosynthèse	78.69.31↔	Ablation de matériel implanté dans l'astragale et le calcanéum: fil (intramédullaire), vis, cerclage-haubanage, plaque (à stabilité angulaire), fixateur externe, fixateur circulaire, agrafes (de Blount)
78.65.01↔	Ablation de matériel implanté dans le fémur: fil, fil intramédullaire, vis, cerclage-haubanage, plaque (à stabilité angulaire), plaque angulaire/condylienne, vis de compression dynamique, clou médullaire, fixateur externe, agrafes (de Blount)	78.69.38↔	Ablation de matériel implanté dans l'astragale et le calcanéum: autre matériel d'ostéosynthèse
78.65.02↔	Ablation de matériel implanté dans le fémur (col / proximal / distal, sauf diaphyse): clou médullaire avec composante articulaire, clou de verrouillage, vis de transfixation	78.69.41↔	Ablation de matériel implanté dans les phalanges du pied: fil (intramédullaire), vis, cerclage-haubanage, plaque (à stabilité angulaire), fixateur externe, agrafes (de Blount)
78.65.03↔	Ablation de matériel implanté dans le fémur (diaphyse): clou médullaire avec composante articulaire	78.69.45↔	Ablation de matériel implanté dans l'os, autre site spécifié, sauf os de la face; enlèvement d'implant de remplacement (partiel) osseux, phalanges du pied
78.65.04↔	Ablation de matériel implanté dans le fémur (proximal / diaphyse / distal, sauf col): fixateur circulaire	78.69.48↔	Ablation de matériel implanté dans les phalanges du pied: autre matériel d'ostéosynthèse
78.65.05↔	Ablation de matériel implanté dans l'os, fémur; enlèvement d'implant de remplacement (partiel) osseux, fémur	78.69.51↔	Ablation de matériel implanté dans autre os spécifié: fil, cerclage-haubanage, agrafes de Blount
78.65.08↔	Ablation de matériel implanté dans le fémur, autre matériel d'ostéosynthèse	78.69.52↔	Ablation de matériel implanté dans autre os spécifié: vis, plaque (à stabilité angulaire), vis de compression dynamique, fil intramédullaire, clou médullaire, clou médullaire avec composante articulaire, clou de verrouillage, vis de transfixation, fixateur externe
78.66.01↔	Ablation de matériel implanté dans la rotule: fil (intramédullaire), vis, cerclage-haubanage, fixateur externe, agrafes (de Blount)	78.69.53↔	Ablation de matériel implanté dans autre os spécifié: plaque angulaire/condylienne
78.66.05↔	Ablation de matériel implanté dans l'os, rotule; enlèvement d'implant de remplacement (partiel) osseux, rotule	78.69.55↔	Ablation de matériel implanté dans l'os, autre site spécifié, sauf os de la face; enlèvement d'implant de remplacement (partiel) osseux, autre os spécifié
78.66.08↔	Ablation de matériel implanté dans la rotule: autre matériel d'ostéosynthèse	78.69.58↔	Ablation de matériel implanté dans autre os spécifié: autre matériel d'ostéosynthèse
78.67.01↔	Ablation de matériel implanté dans le tibia et le péroné: fil (intramédullaire), vis, cerclage-haubanage, fixateur externe, fixateur circulaire, agrafes (de Blount)	78.69.61↔	Ablation de matériel d'ostéosynthèse au niveau de la colonne vertébrale
78.67.05↔	Ablation de matériel implanté dans l'os, tibia et péroné; enlèvement d'implant de remplacement (partiel) osseux, tibia et péroné	78.69.65↔	Ablation de matériel implanté dans l'os, autre site spécifié, sauf os de la face; enlèvement d'implant de remplacement (partiel) osseux, colonne vertébrale
78.67.11↔	Ablation de matériel implanté dans le tibia: plaque (à stabilité angulaire), plaque angulaire/condylienne	78.69.71↔	Ablation arthroscopique de matériel d'ostéosynthèse
78.67.12↔	Ablation de matériel implanté dans le tibia: clou médullaire, clou de verrouillage, vis de transfixation	79.11.00↔	Réduction fermée de fracture de l'humérus avec fixation interne, SAP
78.67.13↔	Ablation de matériel implanté dans le tibia: vis de compression dynamique	79.11.10↔	Réduction fermée de fracture de l'humérus proximal, avec fixation interne par clou médullaire / clou de verrouillage ou plaque angulaire / condyloire
78.67.21↔	Ablation de matériel implanté dans le péroné: plaque (à stabilité angulaire)	79.11.11↔	Réduction fermée de fracture proximale de l'humérus par fixation interne au moyen d'une technique mini-invasive assistée par ballonnet
78.67.22↔	Ablation de matériel implanté dans le péroné: clou médullaire, clou de verrouillage, vis de transfixation	79.11.19↔	Réduction fermée de fracture de l'humérus proximal, avec autre fixation interne (p. ex. vis, fil, cerclage-haubanage, plaque à stabilité angulaire)
78.67.28↔	Ablation de matériel implanté dans le tibia et le péroné: autre matériel d'ostéosynthèse	79.11.20↔	Réduction fermée d'autre fracture de l'humérus, avec fixation interne par clou médullaire / clou de verrouillage ou plaque angulaire / condyloire
78.68.01↔	Ablation de matériel implanté dans les os du tarse et du métatarse: fil (intramédullaire), vis, cerclage-haubanage, plaque (à stabilité angulaire), fixateur externe, fixateur circulaire, agrafes (de Blount)	79.11.21↔	Réduction fermée d'autre fracture de l'humérus par fixation interne au moyen d'une technique mini-invasive assistée par ballonnet
78.68.05↔	Ablation de matériel implanté dans l'os, os du tarse et du métatarse; enlèvement d'implant de remplacement (partiel) osseux, astragale et calcanéum	79.11.29↔	Réduction fermée d'autre fracture de l'humérus, avec autre fixation interne (p. ex. vis, fil, cerclage-haubanage, plaque à stabilité angulaire)
78.68.06↔	Ablation de matériel implanté dans l'os, os du tarse et du métatarse; enlèvement d'implant de remplacement (partiel) osseux, autres os du tarse et du métatarse	79.11.99↔	Réduction fermée de fracture de l'humérus avec fixation interne, autre
78.68.08↔	Ablation de matériel implanté dans les os du tarse et du métatarse: autre matériel d'ostéosynthèse	79.12.00↔	Réduction fermée de fracture de radius et de cubitus, avec fixation interne, SAP
78.69.11↔	Ablation de matériel implanté dans les phalanges de la main: fil (intramédullaire), vis, cerclage-haubanage, plaque (à stabilité angulaire), fixateur externe, agrafes (de Blount)	79.12.10↔	Réduction fermée de fracture du radius distal, avec fixation interne par fil ou cerclage-haubanage
78.69.15↔	Ablation de matériel implanté dans l'os, autre site spécifié, sauf os de la face; enlèvement d'implant de remplacement (partiel) osseux, phalanges de la main	79.12.11↔	Réduction fermée de fracture du radius distal, avec fixation interne par fil intramédullaire
78.69.18↔	Ablation de matériel implanté dans les phalanges de la main: autre matériel d'ostéosynthèse	79.12.12↔	Réduction fermée de fracture du radius distal, avec fixation interne par clou médullaire



79.12.13↔	Réduction fermée de fracture distale du radius par fixation interne au moyen d'une technique mini-invasive assistée par ballonnet	79.17.00↔	Réduction fermée de fracture d'os du tarse et du métatarse, avec fixation interne, SAP
79.12.19↔	Réduction fermée de fracture du radius distal, avec autre fixation interne (p. ex. vis, plaque)	79.17.10↔	Réduction fermée de fracture du calcanéum, avec fixation interne par plaque à stabilité angulaire
79.12.20↔	Réduction fermée d'autre fracture du radius, stabilisée par fil ou cerclage-haubanage	79.17.11↔	Réduction fermée de fracture du calcanéum par fixation interne au moyen d'une technique mini-invasive assistée par ballonnet
79.12.21↔	Réduction fermée d'autre fracture du radius, avec fixation interne par fil intramédullaire	79.17.19↔	Réduction fermée de fracture du calcanéum, avec autre fixation interne (p. ex. vis, plaque, fil)
79.12.22↔	Réduction fermée d'autre fracture du radius, avec fixation interne par clou médullaire	79.17.29↔	Réduction fermée de fracture d'autres os du tarse et du métatarse, avec autre fixation interne (p. ex. vis, plaque (à stabilité angulaire), fil)
79.12.23↔	Réduction fermée d'autre fracture du radius par fixation interne au moyen d'une technique mini-invasive assistée par ballonnet	79.17.99↔	Réduction fermée de fracture d'os du tarse et du métatarse, avec fixation interne, autre
79.12.29↔	Réduction fermée d'autre fracture du radius, avec autre fixation interne (p. ex. vis, plaque)	79.18↔	Réduction fermée de fracture avec fixation interne, phalange du pied
79.12.30↔	Réduction fermée de fracture du cubitus, avec fixation interne par fil ou cerclage-haubanage	79.19.00↔	Réduction fermée de fracture osseuse, autre site spécifié, avec fixation interne, SAP
79.12.31↔	Réduction fermée de fracture du cubitus, avec fixation interne par fil intramédullaire	79.19.10↔	Réduction fermée de fracture avec fixation interne, omoplate et clavicule
79.12.32↔	Réduction fermée de fracture du cubitus, avec fixation interne par clou médullaire	79.19.11↔	Réduction fermée de fracture costale, par fixation interne
79.12.39↔	Réduction fermée de fracture du cubitus, avec autre fixation interne (p. ex. vis, plaque)	79.19.12↔	Réduction fermée de fracture sternale, par fixation interne
79.12.99↔	Réduction fermée de fracture de radius et de cubitus, avec fixation interne, autre	79.19.20↔	Réduction fermée de fracture du bassin, avec fixation interne
79.13.00↔	Réduction fermée de fracture d'os du carpe et du métacarpe, avec fixation interne, SAP	79.19.30↔	Réduction fermée de fracture de la rotule, avec fixation interne
79.13.10↔	Réduction fermée de fracture d'os du carpe et du métacarpe, avec fixation interne par plaque à stabilité angulaire	79.19.99↔	Réduction fermée de fracture osseuse, autre site spécifié, avec fixation interne, autre
79.13.19↔	Réduction fermée de fracture d'os du carpe et du métacarpe, avec autre fixation interne (p. ex. vis, plaque, fil)	79.21.00↔	Réduction ouverte de fracture de l'humérus sans fixation interne, SAP
79.13.99↔	Réduction fermée de fracture d'os du carpe et du métacarpe, avec fixation interne, autre	79.21.10↔	Réduction ouverte de fracture de l'humérus proximal sans fixation interne
79.14.00↔	Réduction fermée de fracture de phalange de la main, avec fixation interne, SAP	79.21.11↔	Réduction ouverte de fracture diaphysaire de l'humérus, sans fixation interne
79.14.10↔	Réduction fermée de fracture de phalange de la main, avec fixation interne par plaque à stabilité angulaire	79.21.12↔	Réduction ouverte de fracture de l'humérus distal, sans fixation interne
79.14.19↔	Réduction fermée de fracture de phalange de la main, avec autre fixation interne (p. ex. vis, plaque, fil)	79.21.99↔	Réduction ouverte de fracture de l'humérus, sans fixation interne, autre
79.14.99↔	Réduction fermée de fracture de phalange de la main avec fixation interne, autre	79.22.00↔	Réduction ouverte de fracture de radius et de cubitus, sans fixation interne, SAP
79.15.00↔	Réduction fermée de fracture du fémur, avec fixation interne, SAP	79.22.10↔	Réduction ouverte de fracture du radius distal, sans fixation interne
79.15.10↔	Réduction fermée de fracture du fémur distal, avec fixation interne	79.22.19↔	Réduction ouverte d'autre fracture du radius, sans fixation interne
79.15.20↔	Réduction fermée d'autre fracture du fémur, avec fixation interne	79.22.20↔	Réduction ouverte de fracture du cubitus, sans fixation interne
79.15.99↔	Réduction fermée de fracture du fémur, avec fixation interne, autre	79.22.99↔	Réduction ouverte de fracture de radius et de cubitus, sans fixation interne, autre
79.16.00↔	Réduction fermée de fracture de tibia et de péroné, avec fixation interne, SAP	79.23↔	Réduction ouverte de fracture sans fixation interne, os du carpe et du métacarpe
79.16.10↔	Réduction fermée de fracture du tibia proximal, avec fixation interne par clou médullaire	79.24↔	Réduction ouverte de fracture sans fixation interne, phalange de la main
79.16.11↔	Réduction fermée de fracture proximale du tibia par fixation interne au moyen d'une technique mini-invasive assistée par ballonnet	79.25↔	Réduction ouverte de fracture sans fixation interne, fémur
79.16.29↔	Réduction fermée de fracture du tibia distal, avec autre fixation interne (p. ex. vis, plaque, fil)	79.26.00↔	Réduction ouverte de fracture de tibia et de péroné, sans fixation interne, SAP
79.16.30↔	Réduction fermée d'autre fracture du tibia, avec fixation interne par clou médullaire	79.26.10↔	Réduction ouverte de fracture du tibia proximal, sans fixation interne
79.16.31↔	Réduction fermée d'autre fracture du tibia par fixation interne au moyen d'une technique mini-invasive assistée par ballonnet	79.26.11↔	Réduction ouverte de fracture diaphysaire du tibia, sans fixation interne
79.16.39↔	Réduction fermée d'autre fracture du tibia, avec autre fixation interne (p. ex. vis, plaque, fil)	79.26.12↔	Réduction ouverte de fracture du tibia distal, sans fixation interne
79.16.40↔	Réduction fermée de fracture du péroné distal, avec fixation interne par clou médullaire	79.26.20↔	Réduction ouverte de fracture du péroné proximal, sans fixation interne
79.16.49↔	Réduction fermée de fracture du péroné distal, avec autre fixation interne (p. ex. vis, plaque, fil)	79.26.21↔	Réduction ouverte de fracture diaphysaire du péroné, sans fixation interne
79.16.50↔	Réduction fermée d'autre fracture du péroné, avec fixation interne par clou médullaire	79.26.22↔	Réduction ouverte de fracture du péroné distal, sans fixation interne
79.16.59↔	Réduction fermée d'autre fracture du péroné, avec autre fixation interne (p. ex. vis, plaque, fil)	79.26.99↔	Réduction ouverte de fracture de tibia et de péroné, sans fixation interne, autre
79.16.99↔	Réduction fermée de fracture de tibia et de péroné, avec fixation interne, autre	79.27.00↔	Réduction ouverte de fracture d'os du tarse et du métatarse, sans fixation interne, SAP
		79.27.10↔	Réduction ouverte de fracture, sans fixation interne, astragale et calcanéum
		79.27.11↔	Réduction ouverte de fracture simple d'autres os du tarse et du métatarse, sans fixation interne
		79.27.12↔	Réduction ouverte de fracture multifragmentaire d'autres os du tarse et du métatarse, sans fixation interne

79.27.99↔	Réduction ouverte de fracture d'os du tarse et du métatarse, sans fixation interne, autre	79.36.13↔	Réduction ouverte de fracture multifragmentaire du tibia proximal, avec fixation interne par agrafes (de Blount)
79.28↔	Réduction ouverte de fracture sans fixation interne, phalange du pied	79.36.14↔	Réduction ouverte de fracture multifragmentaire du tibia proximal, avec autre fixation interne
79.29.00↔	Réduction ouverte de fracture osseuse, autre site spécifié, sans fixation interne, SAP	79.36.20↔	Réduction ouverte de fracture diaphysaire simple du tibia, avec fixation interne
79.29.10↔	Réduction ouverte de fracture simple d'omoplate et de clavicule, sans fixation interne	79.36.30↔	Réduction ouverte de fracture simple du tibia distal, avec fixation interne par clou médullaire ou plaque à stabilité angulaire
79.29.11↔	Réduction ouverte de fracture multifragmentaire d'omoplate et de clavicule, sans fixation externe	79.36.31↔	Réduction ouverte de fracture simple du tibia distal, avec fixation interne par autre plaque
79.29.20↔	Réduction ouverte de fracture, sans fixation interne, bassin	79.36.32↔	Réduction ouverte de fracture simple du tibia distal, avec autre fixation interne
79.29.30↔	Réduction ouverte de fracture, sans fixation interne, rotule	79.36.40↔	Réduction ouverte de fracture multifragmentaire d'autres parties du tibia, avec fixation interne
79.29.99↔	Réduction ouverte de fracture osseuse, autre site spécifié, sans fixation interne, autre	79.36.50↔	Réduction ouverte de fracture simple du péroné proximal, avec fixation interne
79.31.00↔	Réduction ouverte de fracture, avec fixation interne, humérus, SAP	79.36.51↔	Réduction ouverte de fracture multifragmentaire du péroné proximal, avec fixation interne
79.31.10↔	Réduction ouverte de fracture simple de l'humérus proximal, avec fixation interne par clou médullaire, plaque à stabilité angulaire ou plaque (angulaire)	79.36.60↔	Réduction ouverte de fracture diaphysaire simple du péroné, avec fixation interne par clou médullaire
79.31.11↔	Réduction ouverte de fracture simple de l'humérus proximal, avec autre fixation interne (p. ex. vis, fil)	79.36.61↔	Réduction ouverte de fracture diaphysaire simple du péroné, avec autre fixation interne
79.31.12↔	Réduction ouverte de fracture multifragmentaire de l'humérus proximal, avec fixation interne	79.36.62↔	Réduction ouverte de fracture diaphysaire multifragmentaire du péroné, avec fixation interne par plaque (à stabilité angulaire)
79.31.20↔	Réduction ouverte de fracture diaphysaire simple de l'humérus, avec fixation interne	79.36.63↔	Réduction ouverte de fracture diaphysaire multifragmentaire du péroné, avec autre fixation interne
79.31.30↔	Réduction ouverte de fracture simple de l'humérus distal, avec fixation interne par clou médullaire, plaque à stabilité angulaire ou plaque (angulaire)	79.36.70↔	Réduction ouverte de fracture simple du péroné distal, avec fixation interne par agrafes (de Blount)
79.31.31↔	Réduction ouverte de fracture simple de l'humérus distal, avec autre fixation interne (p. ex. vis, fil)	79.36.71↔	Réduction ouverte de fracture simple du péroné distal, avec fixation interne par plaque
79.31.90↔	Réduction ouverte de fracture multifragmentaire d'autres parties de l'humérus, avec fixation interne	79.36.72↔	Réduction ouverte de fracture simple du péroné distal, avec autre fixation interne
79.31.99↔	Réduction ouverte de fracture de l'humérus avec fixation interne, autre	79.36.73↔	Réduction ouverte de fracture multifragmentaire du péroné distal, avec fixation interne
79.32.00↔	Réduction ouverte de fracture de radius et de cubitus, avec fixation interne, SAP	79.36.99↔	Réduction ouverte de fracture de tibia et de péroné, avec fixation interne, autre
79.32.10↔	Réduction ouverte de fracture de radius distal, avec fixation interne	79.37.00↔	Réduction ouverte de fracture d'os du tarse et du métatarse, avec fixation interne, SAP
79.32.19↔	Réduction ouverte d'autre fracture de radius, avec fixation interne	79.37.10↔	Réduction ouverte de fracture de calcanéum et d'astragale, avec fixation interne par plaque
79.32.29↔	Réduction ouverte de fracture du cubitus, avec fixation interne	79.37.11↔	Réduction ouverte de fracture de calcanéum et d'astragale, avec autre fixation interne
79.32.99↔	Réduction ouverte de fracture de radius et de cubitus, avec fixation interne, autre	79.37.20↔	Réduction ouverte de fracture multifragmentaire d'autres os du tarse, avec fixation interne par plaque
79.33.00↔	Réduction ouverte de fracture d'os du carpe et du métacarpe, avec fixation interne, SAP	79.37.21↔	Réduction ouverte de fracture multifragmentaire d'autres os du tarse, avec autre fixation interne
79.33.10↔	Réduction ouverte de fracture d'os du carpe et du métacarpe, avec fixation interne par agrafes (de Blount)	79.37.30↔	Réduction ouverte de fracture multifragmentaire d'os du métatarse, avec fixation interne
79.33.19↔	Réduction ouverte de fracture d'os du carpe et du métacarpe, avec autre fixation interne	79.37.40↔	Réduction ouverte de fracture simple d'autres os du tarse et du métatarse, avec fixation interne
79.33.99↔	Réduction ouverte de fracture d'os du carpe et du métacarpe, avec fixation interne, autre	79.37.99↔	Réduction ouverte de fracture d'os du tarse et du métatarse, avec fixation interne, autre
79.34↔	Réduction ouverte de fracture avec fixation interne, phalange de la main	79.38↔	Réduction ouverte de fracture avec fixation interne, phalange du pied
79.35.00↔	Réduction ouverte de fracture du fémur, avec fixation interne, SAP	79.39.00↔	Réduction ouverte de fracture osseuse, autre site spécifié, avec fixation interne, SAP
79.35.10↔	Réduction ouverte de fracture de la tête fémorale, avec fixation interne	79.39.10↔	Réduction ouverte de fracture simple d'omoplate et de clavicule, avec fixation interne
79.35.11↔	Réduction ouverte de fracture du col fémoral et de du fémur proximal, avec fixation interne	79.39.11↔	Réduction ouverte de fracture multifragmentaire d'omoplate et de clavicule, avec fixation interne
79.35.12↔	Réduction ouverte de fracture diaphysaire du fémur, avec fixation interne	79.39.12↔	Réduction ouverte de fracture costale simple, par fixation interne
79.35.13↔	Réduction ouverte de fracture du fémur distal, avec fixation interne	79.39.13↔	Réduction ouverte de fracture sternale simple, par fixation interne
79.35.99↔	Réduction ouverte de fracture du fémur avec fixation interne, autre	79.39.14↔	Réduction ouverte de fracture costale multifragmentaire, par fixation interne
79.36.00↔	Réduction ouverte de fracture de tibia et de péroné, avec fixation interne, SAP	79.39.15↔	Réduction ouverte de fracture sternale multifragmentaire, par fixation interne
79.36.10↔	Réduction ouverte de fracture simple du tibia proximal, avec fixation interne par agrafes (de Blount) ou fil intermédullaire	79.39.20↔	Réduction ouverte de fracture de l'acétabulum, avec fixation interne
79.36.11↔	Réduction ouverte de fracture simple du tibia proximal, avec fixation interne par vis	79.39.29↔	Réduction ouverte de fracture d'autres parties du bassin, avec fixation interne
79.36.12↔	Réduction ouverte de fracture simple du tibia proximal, avec autre fixation interne	79.39.40↔	Réduction ouverte de fracture de la rotule, avec fixation interne



79.39.99↔	Réduction ouverte de fracture osseuse, autre site spécifié, avec fixation interne, autre	80.04.10↔	Arthrotomie pour ablation de prothèse, main et doigt, ablation d'endoprothèse de l'articulation carpo-métacarpienne du pouce
79.50↔	Réduction ouverte de décollement épiphysaire, site non spécifié	80.04.11↔	Arthrotomie pour ablation de prothèse, main et doigt, ablation d'autre endoprothèse d'articulation de doigt
79.51↔	Réduction ouverte de décollement épiphysaire, humérus	80.04.99↔	Arthrotomie pour ablation de prothèse, main et doigt, autre
79.52.00↔	Réduction ouverte de décollement épiphysaire de radius et de cubitus, SAP	80.05.00↔	Enlèvement d'endoprothèse de hanche, SAP
79.52.10↔	Réduction ouverte de décollement épiphysaire du radius distal	80.05.15↔	Enlèvement d'endoprothèse totale de hanche
79.52.20↔	Réduction ouverte d'autre décollement épiphysaire de radius et de cubitus	80.05.16↔	Enlèvement d'endoprothèse totale de hanche, prothèse spéciale
79.52.99↔	Réduction ouverte de décollement épiphysaire de radius et de cubitus, autre	80.05.17↔	Enlèvement de la tige ainsi que de la tête d'une endoprothèse de hanche
79.55↔	Réduction ouverte de décollement épiphysaire, fémur	80.05.18↔	Enlèvement de la tige, de la tête ainsi que de l'insert d'une endoprothèse de hanche
79.56.00↔	Réduction ouverte de décollement épiphysaire de tibia et de péroné, SAP	80.05.1a↔	Enlèvement de l'insert d'une endoprothèse de hanche
79.56.10↔	Réduction ouverte de décollement épiphysaire du tibia proximal	80.05.1b↔	Enlèvement de la tête d'une endoprothèse de hanche
79.56.11↔	Réduction ouverte de décollement épiphysaire du tibia distal	80.05.1c↔	Enlèvement de la tête ainsi que de l'insert acétabulaire d'une endoprothèse de hanche
79.56.20↔	Réduction ouverte de décollement épiphysaire du péroné proximal	80.05.1d↔	Enlèvement de la tête, de l'insert ainsi que de l'acétabulum d'une endoprothèse de hanche
79.56.21↔	Réduction ouverte de décollement épiphysaire du péroné distal	80.05.1e↔	Enlèvement de l'insert ainsi que de l'acétabulum d'une endoprothèse de hanche
79.56.99↔	Réduction ouverte de décollement épiphysaire de tibia et de péroné, autre	80.05.1f↔	Enlèvement de la cage antiprotusion ainsi que de l'acétabulum d'une endoprothèse de hanche
79.59.00↔	Réduction ouverte de décollement épiphysaire d'autre os spécifié, SAP	80.05.1g↔	Enlèvement de la cage antiprotusion, de l'acétabulum, ainsi que de la tête d'une endoprothèse de hanche
79.59.10↔	Réduction ouverte de décollement épiphysaire de la rotule	80.05.99↔	Enlèvement d'endoprothèse de hanche, autre
79.59.99↔	Réduction ouverte de décollement épiphysaire d'autre os spécifié, autre	80.06.00↔	Enlèvement d'une endoprothèse de genou, SAP
79.81.00↔	Réduction ouverte de luxation de l'épaule ou de la ceinture scapulaire, SAP	80.06.11↔	Enlèvement d'endoprothèse totale standard de genou
79.81.10↔	Réduction ouverte de luxation de l'articulation huméro-glénoidienne	80.06.12↔	Enlèvement d'endoprothèse totale spéciale de genou
79.81.20↔	Réduction ouverte de luxation de l'articulation acromio-claviculaire	80.06.13↔	Enlèvement d'endoprothèse totale de genou à charnière
79.81.99↔	Réduction ouverte de luxation de l'épaule ou de la ceinture scapulaire, autre	80.06.14↔	Enlèvement d'une prothèse unicondyalaire à glissement
79.82↔	Réduction ouverte de luxation du coude	80.06.15↔	Enlèvement d'une prothèse bicondyalaire à glissement
79.83.00↔	Réduction ouverte de luxation du poignet, SAP	80.06.16↔	Enlèvement de bouclier fémoral condyalaire avec resurfaçage arrière de la rotule
79.83.10↔	Réduction ouverte de luxation de l'articulation radio-cubitale distale	80.06.17↔	Enlèvement du resurfaçage arrière de la rotule
79.83.99↔	Réduction ouverte de luxation du poignet, autre	80.06.18↔	Enlèvement de l'insert d'une endoprothèse de genou
79.84↔	Réduction ouverte de luxation, main et doigt	80.06.1a↔	Enlèvement des composantes tibiales ou fémorales ainsi que de l'insert d'une endoprothèse de genou unicondyalaire, bicondyalaire à glissement ou totale standard
79.85↔	Réduction ouverte de luxation de la hanche	80.06.1b↔	Enlèvement des composantes tibiales ou fémorales ainsi que de l'insert d'une endoprothèse totale de genou spéciale ou d'une endoprothèse totale à charnière
79.86.00↔	Réduction ouverte de luxation du genou, SAP	80.06.1c↔	Retrait d'un remplacement isolé de la surface de glissement fémorale
79.86.10↔	Réduction ouverte de luxation de l'articulation tibio-péronière proximale	80.06.99↔	Enlèvement d'une endoprothèse de genou, autre
79.86.19↔	Réduction ouverte de luxation de l'articulation du genou	80.07↔	Arthrotomie pour ablation de prothèse, cheville
79.86.99↔	Réduction ouverte de luxation du genou, autre	80.08↔	Arthrotomie pour ablation de prothèse, pied et orteil
79.87.00↔	Réduction ouverte de luxation de la cheville, SAP	80.11.00↔	Autre arthrotomie, ceinture scapulaire et épaule, SAP
79.87.10↔	Réduction ouverte de luxation de l'articulation talo-crurale	80.11.10↔	Arthrotomie arthroscopique de l'articulation glénohumérale, lavage articulaire avec drainage
79.87.20↔	Réduction ouverte de luxation de l'articulation sous-talaire	80.11.11↔	Arthrotomie arthroscopique de l'articulation glénohumérale, ablation de souris articulaire
79.87.99↔	Réduction ouverte de luxation de la cheville, autre	80.11.12↔	Arthrotomie de l'articulation glénohumérale, lavage articulaire avec drainage
79.88.00↔	Réduction ouverte de luxation de pied et d'orteil, SAP	80.11.13↔	Arthrotomie de l'articulation glénohumérale, ablation de souris articulaire
79.88.10↔	Réduction ouverte de luxation d'articulation d'orteil	80.11.19↔	Autre arthrotomie de l'articulation glénohumérale
79.88.20↔	Réduction ouverte de luxation d'articulation métatarso-phalangienne	80.11.20↔	Arthrotomie arthroscopique de l'articulation acromio-claviculaire, lavage articulaire avec drainage
79.88.99↔	Réduction ouverte de luxation de pied et d'orteil, autre	80.11.21↔	Arthrotomie arthroscopique de l'articulation acromio-claviculaire, ablation de souris articulaire
79.89.00↔	Réduction ouverte de luxation, autre site spécifié, SAP	80.11.22↔	Arthrotomie de l'articulation acromio-claviculaire, lavage articulaire avec drainage
79.89.10↔	Réduction ouverte de luxation de l'articulation sterno-claviculaire	80.11.23↔	Arthrotomie de l'articulation acromio-claviculaire, ablation de souris articulaire
79.89.20↔	Réduction ouverte de luxation de l'articulation sacro-iliaque	80.11.29↔	Autre arthrotomie de l'articulation acromio-claviculaire
79.89.30↔	Réduction ouverte de luxation de la symphyse	80.11.99↔	Autre arthrotomie, ceinture scapulaire et épaule, autre
79.89.99↔	Réduction ouverte de luxation, autre site spécifié, autre	80.12.00↔	Autre arthrotomie, coude, SAP
80.01.00↔	Arthrotomie pour ablation de prothèse, ceinture scapulaire et épaule, SAP	80.12.10↔	Arthrotomie arthroscopique du coude, lavage articulaire avec drainage
80.01.10↔	Arthrotomie pour ablation de prothèse, ceinture scapulaire et épaule, ablation de prothèse de tête humérale	80.12.11↔	Arthrotomie arthroscopique du coude, ablation de souris articulaire
80.01.11↔	Arthrotomie pour ablation de prothèse, ceinture scapulaire et épaule, ablation d'endoprothèse totale de l'épaule		
80.01.99↔	Arthrotomie pour ablation de prothèse, ceinture scapulaire et épaule, autre		
80.02↔	Arthrotomie pour ablation de prothèse, coude		
80.03↔	Arthrotomie pour ablation de prothèse, poignet		
80.04.00↔	Arthrotomie pour ablation de prothèse, main et doigt, SAP		

80.12.12↔	Arthrotomie arthroscopique du coude, insertion ou enlèvement de réservoir médicamenteux	80.19.00↔	Autre arthrotomie, autre site spécifié, SAP
80.12.20↔	Arthrotomie du coude, lavage articulaire avec drainage	80.19.10↔	Arthrotomie arthroscopique de l'articulation sternoclaviculaire, lavage articulaire avec drainage
80.12.21↔	Arthrotomie du coude, ablation de souris articulaire	80.19.11↔	Arthrotomie arthroscopique de l'articulation sternoclaviculaire, ablation de souris articulaire
80.12.99↔	Autre arthrotomie, coude, autre	80.19.12↔	Arthrotomie arthroscopique de l'articulation sternoclaviculaire, insertion ou enlèvement de réservoir médicamenteux
80.13.00↔	Autre arthrotomie, poignet, SAP	80.19.20↔	Arthrotomie de l'articulation sternoclaviculaire, lavage articulaire avec drainage
80.13.10↔	Arthrotomie arthroscopique du poignet, lavage articulaire avec drainage	80.19.21↔	Arthrotomie de l'articulation sternoclaviculaire, ablation de souris articulaire
80.13.11↔	Arthrotomie arthroscopique du poignet, ablation de souris articulaire	80.19.29↔	Autre arthrotomie de l'articulation sternoclaviculaire
80.13.12↔	Arthrotomie arthroscopique du poignet, insertion ou enlèvement de réservoir médicamenteux	80.19.30↔	Arthrotomie arthroscopique de l'articulation sacro-iliaque, lavage articulaire avec drainage
80.13.20↔	Arthrotomie du poignet, lavage articulaire avec drainage	80.19.31↔	Arthrotomie arthroscopique de l'articulation sacro-iliaque, ablation de souris articulaire
80.13.21↔	Arthrotomie du poignet, ablation de souris articulaire	80.19.32↔	Arthrotomie arthroscopique de l'articulation sacro-iliaque, insertion ou enlèvement de réservoir médicamenteux
80.13.99↔	Autre arthrotomie, poignet, autre	80.19.40↔	Arthrotomie de l'articulation sacro-iliaque, lavage articulaire avec drainage
80.14.00↔	Autre arthrotomie, main et doigt, SAP	80.19.41↔	Arthrotomie de l'articulation sacro-iliaque, ablation de souris articulaire
80.14.10↔	Arthrotomie de main et de doigt, lavage articulaire avec drainage	80.19.49↔	Autre arthrotomie de l'articulation sacro-iliaque
80.14.99↔	Autre arthrotomie, main et doigt, autre	80.19.52↔	Arthrotomie arthroscopique de la symphyse, insertion ou enlèvement de réservoir médicamenteux
80.15.00↔	Autre arthrotomie, hanche, SAP	80.19.59↔	Autre arthrotomie de la symphyse
80.15.10↔	Arthrotomie arthroscopique de la hanche, lavage articulaire avec drainage	80.19.90↔	Arthrotomie arthroscopique d'autre site spécifié, lavage articulaire avec drainage
80.15.11↔	Arthrotomie arthroscopique de la hanche, ablation de souris articulaire	80.19.91↔	Arthrotomie arthroscopique d'autre site spécifié, ablation de souris articulaire
80.15.12↔	Arthrotomie arthroscopique de la hanche, insertion ou enlèvement de réservoir médicamenteux	80.19.92↔	Arthrotomie arthroscopique d'autre site spécifié, insertion ou enlèvement de réservoir médicamenteux
80.15.20↔	Arthrotomie de la hanche, lavage articulaire avec drainage	80.19.93↔	Arthrotomie d'autre site spécifié, lavage articulaire avec drainage
80.15.21↔	Arthrotomie de la hanche, ablation de souris articulaire	80.19.94↔	Arthrotomie d'autre site spécifié, ablation de souris articulaire
80.15.99↔	Autre arthrotomie, hanche, autre	80.19.99↔	Autre arthrotomie, autre site spécifié, autre
80.16.00↔	Autre arthrotomie, genou, SAP	80.40↔	Section de capsule articulaire, de ligament ou de cartilage, site non spécifié
80.16.10↔	Arthrotomie arthroscopique du genou, lavage articulaire avec drainage	80.41.00↔	Section de capsule articulaire, de ligament ou de cartilage, ceinture scapulaire et épaule, SAP
80.16.11↔	Arthrotomie arthroscopique du genou, ablation de souris articulaire	80.41.10↔	Section de capsule articulaire, de ligament ou de cartilage, articulation glénohumérale
80.16.12↔	Arthrotomie arthroscopique du genou, insertion ou enlèvement de réservoir médicamenteux	80.41.20↔	Section de capsule articulaire, de ligament ou de cartilage, articulation acromio-claviculaire
80.16.20↔	Arthrotomie du genou, lavage articulaire avec drainage	80.41.99↔	Section de capsule articulaire, de ligament ou de cartilage, ceinture scapulaire et épaule, autre
80.16.21↔	Arthrotomie du genou, ablation de souris articulaire	80.42↔	Section de capsule articulaire, de ligament ou de cartilage, coude
80.16.99↔	Autre arthrotomie, genou, autre	80.43.00↔	Section de capsule articulaire, de ligament ou de cartilage, poignet, SAP
80.17.00↔	Autre arthrotomie, cheville, SAP	80.43.10↔	Section de capsule articulaire, de ligament ou de cartilage, poignet, section de ligaments du carpe
80.17.10↔	Arthrotomie arthroscopique de l'articulation talo-crurale, lavage articulaire avec drainage	80.43.20↔	Section de capsule articulaire, de ligament ou de cartilage, poignet, excision de ligaments du carpe
80.17.11↔	Arthrotomie arthroscopique de l'articulation talo-crurale, ablation de souris articulaire	80.43.90↔	Section de capsule articulaire, de ligament ou de cartilage, poignet, autre opération de ligaments du carpe
80.17.12↔	Arthrotomie arthroscopique de l'articulation talo-crurale, insertion ou enlèvement de réservoir médicamenteux	80.43.99↔	Section de capsule articulaire, de ligament ou de cartilage, poignet, autre
80.17.20↔	Arthrotomie de l'articulation talo-crurale, lavage articulaire avec drainage	80.44.00↔	Section de capsule articulaire, de ligament ou de cartilage, main et doigt, SAP
80.17.21↔	Arthrotomie de l'articulation talo-crurale, ablation de souris articulaire	80.44.10↔	Section de capsule articulaire, de ligament ou de cartilage, section de ligaments du métacarpe
80.17.29↔	Autre arthrotomie de l'articulation talo-crurale	80.44.11↔	Section de capsule articulaire, de ligament ou de cartilage, section du rétinaculum des fléchisseurs
80.17.30↔	Arthrotomie arthroscopique de l'articulation sous-talaire, lavage articulaire avec drainage	80.44.20↔	Section de capsule articulaire, de ligament ou de cartilage, excision de ligaments du métacarpe
80.17.31↔	Arthrotomie arthroscopique de l'articulation sous-talaire, ablation de souris articulaire	80.44.21↔	Section de capsule articulaire, de ligament ou de cartilage, excision d'autres ligaments de la main
80.17.32↔	Arthrotomie arthroscopique de l'articulation sous-talaire, insertion ou enlèvement de réservoir médicamenteux	80.44.90↔	Section de capsule articulaire, de ligament ou de cartilage, autre opération de ligaments du métacarpe
80.17.40↔	Arthrotomie de l'articulation sous-talaire, lavage articulaire avec drainage	80.44.91↔	Section de capsule articulaire, de ligament ou de cartilage, autre opération d'autres ligaments de la main
80.17.41↔	Arthrotomie de l'articulation sous-talaire, ablation de souris articulaire		
80.17.49↔	Autre arthrotomie de l'articulation sous-talaire		
80.17.99↔	Autre arthrotomie, cheville, autre		
80.18.00↔	Autre arthrotomie, pied et orteil, SAP		
80.18.10↔	Arthrotomie arthroscopique de pied et d'orteil, lavage articulaire avec drainage		
80.18.11↔	Arthrotomie arthroscopique de pied et d'orteil, ablation de souris articulaire		
80.18.12↔	Arthrotomie arthroscopique de pied et d'orteil, insertion ou enlèvement de réservoir médicamenteux		
80.18.20↔	Arthrotomie de pied et d'orteil, lavage articulaire avec drainage		
80.18.21↔	Arthrotomie de pied et d'orteil, ablation de souris articulaire		
80.18.99↔	Autre arthrotomie, pied et orteil, autre		



80.44.99↔	Section de capsule articulaire, de ligament ou de cartilage, main et doigt, autre	80.75.99↔	Synovectomie, hanche, autre
80.46.00↔	Section de capsule articulaire, de ligament ou de cartilage, genou, SAP	80.76.00↔	Synovectomie, genou, SAP
80.46.10↔	Section de capsule articulaire, de ligament ou de cartilage, articulation du genou	80.76.10↔	Synovectomie arthroscopique du genou
80.46.20↔	Section de capsule articulaire, de ligament ou de cartilage, articulation tibio-péronière supérieure	80.76.11↔	Synovectomie arthroscopique de l'articulation tibio-péronière supérieure
80.46.99↔	Section de capsule articulaire, de ligament ou de cartilage, genou, autre	80.76.20↔	Synovectomie ouverte du genou
80.47.00↔	Section de capsule articulaire, de ligament ou de cartilage, cheville, SAP	80.76.21↔	Synovectomie ouverte de l'articulation tibio-péronière supérieure
80.47.10↔	Section de capsule articulaire, de ligament ou de cartilage, articulation talo-crurale	80.76.99↔	Synovectomie, genou, autre
80.47.20↔	Section de capsule articulaire, de ligament ou de cartilage, articulation sous-talaire	80.77.00↔	Synovectomie, cheville, SAP
80.47.99↔	Section de capsule articulaire, de ligament ou de cartilage, cheville, autre	80.77.10↔	Synovectomie arthroscopique de l'articulation talo-crurale
80.48.00↔	Section de capsule articulaire, de ligament ou de cartilage, pied et orteil, SAP	80.77.11↔	Synovectomie arthroscopique de l'articulation sous-talaire
80.48.10↔	Section de capsule articulaire, de ligament ou de cartilage, articulation métatarso-phalangienne	80.77.20↔	Synovectomie ouverte de l'articulation talo-crurale
80.48.20↔	Section de capsule articulaire, de ligament ou de cartilage, une articulation d'orteil	80.77.21↔	Synovectomie ouverte de l'articulation sous-talaire
80.48.99↔	Section de capsule articulaire, de ligament ou de cartilage, pied et orteil, autre	80.77.99↔	Synovectomie, cheville, autre
80.49.10↔	Section de capsule articulaire, de ligament ou de cartilage, articulation sternoclaviculaire	80.78.00↔	Synovectomie, pied et orteil, SAP
80.49.20↔	Section de capsule articulaire, de ligament ou de cartilage, articulation sacro-iliaque	80.78.10↔	Synovectomie arthroscopique de l'articulation tarsométatarsienne
80.49.30↔	Section de capsule articulaire, de ligament ou de cartilage, symphyse	80.78.11↔	Synovectomie arthroscopique de l'articulation métatarso-phalangienne
80.51.10↔	Excision chirurgicale ouverte de disque intervertébral	80.78.19↔	Synovectomie arthroscopique de pied et d'orteil
80.51.11↔	Excision chirurgicale ouverte de deux disques intervertébraux	80.78.20↔	Synovectomie ouverte de l'articulation tarsométatarsienne
80.51.12↔	Excision chirurgicale ouverte de trois disques intervertébraux ou plus	80.78.21↔	Synovectomie ouverte de l'articulation métatarso-phalangienne
80.51.20↔	Excision percutanée de disque intervertébral par endoscopie	80.78.29↔	Autre synovectomie ouverte de pied et d'orteil
80.51.99↔	Excision de disque intervertébral, autre	80.78.99↔	Synovectomie, pied et orteil, autre
80.52↔	Chimionucléolyse de disque intervertébral	80.79.10↔	Synovectomie arthroscopique de l'articulation sternoclaviculaire
80.59.10↔	Autre destruction de disque intervertébral, ablation d'un séquestre libre	80.79.11↔	Synovectomie arthroscopique de l'articulation sacro-iliaque
80.59.20↔	Autre destruction de disque intervertébral, reprise après récurrence	80.79.20↔	Synovectomie ouverte de l'articulation sternoclaviculaire
80.59.21↔	Autre destruction de disque intervertébral, reprise avec libération racinaire (radiculolyse) après récurrence	80.79.21↔	Synovectomie ouverte de l'articulation sacro-iliaque
80.59.30↔	Autre destruction de disque intervertébral, décompression avec nucléoplastie	80.79.22↔	Synovectomie ouverte de la symphyse
80.59.40↔	Autre destruction de disque intervertébral, thermomodulation minimale invasive du collagène discal	81.01↔	Arthrodèse de vertèbre atlas - axis
80.59.50↔	Autre destruction de disque intervertébral, reconstruction avec implant discal à base cellulaire	81.02↔	Autre arthrodèse cervicale antérieure
80.59.99↔	Autre destruction de disque intervertébral, autre	81.03↔	Autre arthrodèse cervicale postérieure
80.6x.00↔	Ménissectomie du genou, SAP	81.04↔	Arthrodèse thoracique ou thoraco-lombaire antérieure
80.6x.10↔	Ménissectomie du genou, sous arthroscopie, partielle	81.05↔	Arthrodèse thoracique ou thoraco-lombaire postérieure
80.6x.11↔	Ménissectomie du genou, sous arthroscopie, totale	81.06↔	Arthrodèse lombaire ou lombo-sacrée antérieure
80.6x.20↔	Ménissectomie du genou, chirurgicale ouverte, partielle	81.07↔	Arthrodèse lombaire ou lombo-sacrée intratransversaire
80.6x.21↔	Ménissectomie du genou, chirurgicale ouverte, totale	81.08↔	Arthrodèse lombaire ou lombo-sacrée postérieure
80.6x.99↔	Ménissectomie du genou, autre	81.11↔	Arthrodèse de la cheville
80.71.00↔	Synovectomie, ceinture scapulaire et épaule, SAP	81.12.00↔	Arthrodèse triple, SAP
80.71.10↔	Synovectomie, articulation glénohumérale	81.12.10↔	Arthrodèse talo-crurale [tibia-astragalienne/tibio-tarsienne] et sous-talaire [sous-astragalienne]
80.71.11↔	Synovectomie, articulation acromio-claviculaire	81.12.11↔	Arthrodèse astragalo-calcanéo-cuboïdo-naviculaire [triple arthrodèse des articulations talo-crurale et sous-talaire et de l'articulation médio-tarsienne (a. de Chopart)]
80.71.99↔	Synovectomie, ceinture scapulaire et épaule, autre	81.12.12↔	Arthrodèse sous-talaire, deux articulations du tarse
80.72.00↔	Synovectomie, coude, SAP	81.12.13↔	Arthrodèse sous-talaire, trois articulations du tarse
80.72.10↔	Synovectomie arthroscopique du coude	81.12.99↔	Arthrodèse triple, autre
80.72.20↔	Synovectomie ouverte du coude	81.13↔	Arthrodèse sous-astragalienne
80.72.99↔	Synovectomie, coude, autre	81.14↔	Arthrodèse médio-tarsienne
80.73.00↔	Synovectomie, poignet, SAP	81.15↔	Arthrodèse tarso-métatarsienne
80.73.10↔	Synovectomie arthroscopique du poignet	81.16↔	Arthrodèse métatarso-phalangienne
80.73.20↔	Synovectomie ouverte du poignet	81.17↔	Autre arthrodèse du pied
80.73.99↔	Synovectomie, poignet, autre	81.18↔	Arthrorise d'articulation sous-talaire
80.75.00↔	Synovectomie, hanche, SAP	81.21↔	Arthrodèse de la hanche
80.75.10↔	Synovectomie arthroscopique de la hanche	81.22↔	Arthrodèse du genou
80.75.20↔	Synovectomie ouverte de la hanche	81.23↔	Arthrodèse de l'épaule
		81.24↔	Arthrodèse du coude
		81.25.09↔	Arthrodèse radio-carpienne, autre
		81.25.11↔	Arthrodèse radio-carpienne, complète
		81.25.21↔	Arthrodèse radio-carpienne, partielle
		81.26.09↔	Arthrodèse métacarpo-carpienne, autre
		81.26.11↔	Arthrodèse métacarpo-carpienne, arthrodèse intracarpienne
		81.27↔	Arthrodèse métacarpo-phalangienne
		81.28↔	Arthrodèse interphalangienne
		81.29.10↔	Arthrodèse sacro-iliaque
		81.29.20↔	Arthrodèse de la symphyse
		81.31↔	Reprise d'arthrodèse de vertèbres atlas-axis
		81.32↔	Reprise d'autre arthrodèse cervicale antérieure
		81.33↔	Reprise d'autre arthrodèse cervicale postérieure
		81.34↔	Reprise d'arthrodèse thoracique ou thoraco-lombaire antérieure

81.35↔	Reprise d'arthrodèse thoracique ou thoraco-lombaire postérieure	81.47.24↔	Incision de l'os sous-chondral sous arthroscopie, genou
81.36↔	Reprise d'arthrodèse lombaire ou lombo-sacrée antérieure	81.47.25↔	Incision de l'os sous-chondral avec insertion d'implant acellulaire sous arthroscopie, genou
81.37↔	Reprise d'arthrodèse lombaire ou lombo-sacrée intratransversaire	81.47.26↔	Implantation dans le genou d'un substitut de cartilage métallique spécifiquement adapté au patient
81.38↔	Reprise d'arthrodèse lombaire ou lombo-sacrée postérieure	81.47.27↔	Arthroplastie de résection du genou
81.40.00↔	Reconstruction de la hanche, SAP	81.47.28↔	Incision chirurgicale ouverte de l'os sous-chondral avec insertion d'implant acellulaire, genou
81.40.10↔	Refixation d'un fragment ostéochondral sous arthroscopie, hanche	81.47.2a↔	Implantation dans le genou d'un substitut de cartilage métallique non spécifiquement adapté au patient
81.40.11↔	Refixation chirurgicale ouverte d'un fragment ostéochondral, hanche	81.47.30↔	Autre refixation et suture de l'appareil capsulo-ligamentaire du genou
81.40.18↔	Incision de l'os sous-chondral sous arthroscopie, hanche	81.47.31↔	Autre ligamentoplastie chirurgicale ouverte du genou
81.40.19↔	Incision chirurgicale ouverte de l'os sous-chondral, hanche	81.47.40↔	Autre réparation du genou, de la rotule et de ses structures de maintien
81.40.20↔	Incision de l'os sous-chondral avec insertion d'implant acellulaire sous arthroscopie, hanche	81.47.60↔	Réparation de la trochlée fémorale avec arthrotomie et ostéotomie du fémur distal avec ou sans plastie sous-chondrale d'os spongieux
81.40.21↔	Incision chirurgicale ouverte de l'os sous-chondral avec insertion d'implant acellulaire, hanche	81.47.90↔	Autre réparation arthroscopique du genou
81.40.30↔	Arthroplastie de l'articulation coxo-fémorale avec ostéotomie pelvienne, autre ostéotomie	81.47.99↔	Autre réparation du genou, autre
81.40.31↔	Arthroplastie de l'articulation coxo-fémorale avec ostéotomie pelvienne, triple ostéotomie	81.49.10↔	Refixation d'un fragment ostéochondral sous arthroscopie, articulation talo-crurale
81.40.32↔	Plastie du toit du cotyle de la hanche	81.49.11↔	Refixation chirurgicale ouverte d'un fragment ostéochondral, articulation talo-crurale
81.40.33↔	Opération de Girdlestone, résection primaire, hanche	81.49.12↔	Refixation d'un fragment ostéochondral sous arthroscopie, articulation sous-talaire
81.40.99↔	Reconstruction de la hanche, autre	81.49.13↔	Refixation chirurgicale ouverte d'un fragment ostéochondral, articulation sous-talaire
81.42↔	Correction de laxité du genou (Pentade du genou)	81.49.26↔	Incision de l'os sous-chondral sous arthroscopie, articulation talo-crurale
81.43↔	Réparation de la triade malheureuse du genou	81.49.27↔	Incision chirurgicale ouverte de l'os sous-chondral, articulation talo-crurale
81.44.10↔	Stabilisation de la rotule, incision du rétinacle latéral	81.49.28↔	Incision de l'os sous-chondral de l'articulation sous-talaire sous arthroscopie, articulation sous-talaire
81.44.11↔	Stabilisation de la rotule, incision du rétinacle latéral, avec ligamentoplastie	81.49.29↔	Incision chirurgicale ouverte de l'os sous-chondral, articulation sous-talaire
81.44.12↔	Stabilisation de la rotule, transfert de l'insertion d'un tendon rotulien	81.49.30↔	Incision de l'os sous-chondral avec insertion d'implant acellulaire sous arthroscopie, articulation talo-crurale
81.44.13↔	Stabilisation de la rotule, transfert de l'insertion d'un tendon rotulien avec implantation d'un greffon osseux	81.49.31↔	Incision de l'os sous-chondral avec insertion d'implant acellulaire sous arthroscopie, articulation sous-talaire
81.44.14↔	Stabilisation de la rotule par plastie du MPFL (Medial Patello-Femoral Ligament)	81.49.32↔	Arthroplastie de résection de la cheville
81.44.99↔	Stabilisation de la rotule, autre	81.49.33↔	Refixation et plastie de l'appareil capsulo-ligamentaire, articulation talo-crurale
81.45.10↔	Réparation du ligament croisé antérieur avec tendon rotulien autogène sous arthroscopie	81.49.34↔	Incision chirurgicale ouverte de l'os sous-chondral avec insertion d'implant acellulaire, articulation talo-crurale
81.45.11↔	Réparation du ligament croisé postérieur avec tendon rotulien autogène sous arthroscopie	81.49.35↔	Incision chirurgicale ouverte de l'os sous-chondral avec insertion d'implant acellulaire, articulation sous-talaire
81.45.12↔	Réparation du ligament croisé antérieur avec tendon semi-tendineux et/ou gracilis sous arthroscopie	81.49.99↔	Autre réparation de la cheville, autre
81.45.13↔	Réparation du ligament croisé postérieur avec tendon semi-tendineux et/ou gracilis sous arthroscopie	81.51.00↔	Prothèse totale de hanche, SAP
81.45.14↔	Réparation du ligament croisé antérieur avec remplacement alloplastique et renforcement alloplastique du ligament, par arthroscopie	81.51.11↔	Première implantation d'endoprothèse totale de hanche
81.45.19↔	Autre réparation des ligaments croisés sous arthroscopie	81.51.12↔	Première implantation d'endoprothèse totale de hanche, prothèse spéciale
81.45.20↔	Réparation chirurgicale ouverte du ligament croisé antérieur avec tendon rotulien autogène	81.51.13↔	Première implantation de prothèse de resurfaçage
81.45.21↔	Réparation chirurgicale ouverte du ligament croisé postérieur avec tendon rotulien autogène	81.51.19↔	Première implantation d'endoprothèse totale de hanche, autre
81.45.22↔	Réparation chirurgicale ouverte du ligament croisé antérieur avec tendon semi-tendineux et/ou gracilis	81.51.21↔	Implantation d'une endoprothèse totale de hanche lors d'un remplacement de prothèse
81.45.23↔	Réparation chirurgicale ouverte du ligament croisé postérieur avec tendon semi-tendineux et/ou gracilis	81.51.22↔	Implantation d'une endoprothèse totale de hanche, prothèse spéciale, lors d'un remplacement de prothèse
81.45.24↔	Réparation du ligament croisé antérieur avec remplacement alloplastique et renforcement alloplastique du ligament, par chirurgie ouverte	81.51.23↔	Implantation d'une endoprothèse de resurfaçage lors d'un remplacement de prothèse
81.45.29↔	Autre réparation chirurgicale ouverte des ligaments croisés	81.51.29↔	Implantation d'une endoprothèse totale de hanche lors d'un remplacement de prothèse, autre
81.45.99↔	Autre réparation des ligaments croisés, autre	81.52.00↔	Implantation d'endoprothèse partielle de hanche, implantation de composantes d'endoprothèse de hanche, SAP
81.46↔	Autre réparation de ligament collatéral	81.52.21↔	Première implantation de prothèse unipolaire
81.47.10↔	Refixation d'un fragment ostéochondral, genou	81.52.22↔	Première implantation de prothèse bipolaire
81.47.11↔	Refixation d'un fragment ostéochondral sous arthroscopie, genou	81.52.29↔	Première implantation de prothèse partielle de hanche, autre
81.47.14↔	Refixation chirurgicale ouverte du ménisque, genou	81.52.31↔	Première implantation de cage antiprotusion d'endoprothèse de hanche
81.47.15↔	Refixation arthroscopique du ménisque, genou	81.52.39↔	Première implantation d'une composante partielle d'endoprothèse de hanche
81.47.16↔	Grefe de ménisque, genou		
81.47.19↔	Refixation osseuse chirurgicale ouverte de ligament croisé, genou		
81.47.20↔	Refixation osseuse arthroscopique de ligament croisé, genou		
81.47.23↔	Incision de l'os sous-chondral, genou, chirurgie ouverte		



81.52.41↔	Implantation d'une prothèse unipolaire lors d'un remplacement de prothèse	81.57.11↔	Prothèse articulaire, pied et orteil, endoprothèse du médio-tarse ou d'orteil
81.52.42↔	Implantation d'une prothèse bipolaire lors d'un remplacement de prothèse	81.57.99↔	Prothèse articulaire, pied et orteil, autre
81.52.49↔	Implantation d'une prothèse partielle de hanche lors d'un remplacement de prothèse, autre	81.59.10↔	Révision de prothèse articulaire de membre inférieur, sans remplacement
81.52.51↔	Implantation d'une cage antiprotusion d'endoprothèse de hanche lors d'un remplacement	81.59.11↔	Révision et remplacement d'endoprothèse de cheville
81.52.52↔	Implantation d'un insert d'endoprothèse de hanche lors d'un remplacement	81.59.12↔	Révision et remplacement d'endoprothèse de tarse postérieure
81.52.53↔	Implantation d'une tête d'endoprothèse de hanche lors d'un remplacement	81.59.13↔	Révision et remplacement d'endoprothèse de médio-tarse ou d'orteil
81.52.54↔	Implantation de la tête ainsi que de l'insert d'une endoprothèse de hanche lors d'un remplacement	81.62.00↔	Arthrodèse ou reprise d'arthrodèse de 2 - 3 vertèbres, SAP
81.52.55↔	Implantation de la tête, de l'insert ainsi que de l'acétabulum d'une endoprothèse de hanche lors d'un remplacement	81.62.10↔	Arthrodèse de 2 vertèbres par voie postérieure
81.52.56↔	Implantation de l'insert ainsi que de l'acétabulum d'une endoprothèse de hanche lors d'un remplacement	81.62.11↔	Arthrodèse intracorporeale antérieure et postérieure combinée de 2 vertèbres
81.52.57↔	Implantation de la cage antiprotusion ainsi que de l'acétabulum d'une endoprothèse de hanche lors d'un remplacement	81.62.12↔	Arthrodèse intracorporeale antérieure de 2 vertèbres
81.52.58↔	Implantation de la cage antiprotusion, de l'acétabulum ainsi que de la tête d'une endoprothèse de hanche lors d'un remplacement	81.62.13↔	Arthrodèse postérieure dynamique de 2 vertèbres
81.52.59↔	Implantation de composantes d'une endoprothèse de hanche lors d'un remplacement, autre	81.62.20↔	Arthrodèse postérieure de 3 vertèbres
81.52.5a↔	Implantation de la tige ainsi que de la tête d'une endoprothèse de hanche lors d'un remplacement	81.62.21↔	Arthrodèse intracorporeale antérieure et postérieure combinée de 3 vertèbres
81.52.5b↔	Implantation de la tige, de la tête ainsi que de l'insert d'une endoprothèse de hanche lors d'un remplacement	81.62.22↔	Arthrodèse intracorporeale antérieure de 3 vertèbres
81.54.21↔	Première implantation d'endoprothèse totale standard de genou	81.62.23↔	Arthrodèse postérieure dynamique de 3 vertèbres
81.54.22↔	Première implantation d'endoprothèse totale spéciale de genou	81.62.99↔	Arthrodèse ou reprise d'arthrodèse de 2 - 3 vertèbres, autre
81.54.23↔	Première implantation d'endoprothèse totale à charnière de genou	81.63.00↔	Arthrodèse ou reprise d'arthrodèse de 4 - 8 vertèbres, SAP
81.54.24↔	Première implantation de prothèse de genou unicondyalaire à glissement	81.63.10↔	Arthrodèse postérieure de 4 - 6 vertèbres
81.54.25↔	Première implantation de prothèse de genou bicondyalaire à glissement	81.63.11↔	Arthrodèse intracorporeale antérieure et postérieure combinée de 4 - 6 vertèbres
81.54.26↔	Première implantation de bouclier fémoral condyalaire avec resurfaçage arrière de la rotule	81.63.12↔	Arthrodèse intracorporeale antérieure de 4 - 6 vertèbres
81.54.31↔	Implantation d'une endoprothèse totale standard de genou lors d'un remplacement de prothèse	81.63.13↔	Arthrodèse postérieure dynamique de 4 - 6 vertèbres
81.54.32↔	Implantation d'une endoprothèse totale spéciale de genou lors d'un remplacement de prothèse	81.63.20↔	Arthrodèse postérieure de 7 - 8 vertèbres
81.54.33↔	Implantation d'une endoprothèse totale de genou à charnière lors d'un remplacement de prothèse	81.63.21↔	Arthrodèse intracorporeale antérieure et postérieure combinée de 7 - 8 vertèbres
81.54.34↔	Implantation d'une prothèse unicondyalaire à glissement lors d'un remplacement de prothèse	81.63.22↔	Arthrodèse intracorporeale antérieure de 7 - 8 vertèbres
81.54.35↔	Implantation d'une prothèse bicondyalaire à glissement lors d'un remplacement de prothèse	81.63.23↔	Arthrodèse postérieure dynamique de 7 - 8 vertèbres
81.54.39↔	Implantation d'une endoprothèse de genou lors d'un remplacement de prothèse, autre	81.63.99↔	Arthrodèse ou reprise d'arthrodèse de 4 - 8 vertèbres, autre
81.54.42↔	Implantation d'un resurfaçage arrière de la rotule lors d'un remplacement	81.64.00↔	Arthrodèse ou reprise d'arthrodèse de 9 vertèbres ou plus, SAP
81.54.43↔	Implantation d'un insert de prothèse de genou lors d'un remplacement	81.64.10↔	Arthrodèse postérieure de 9 vertèbres ou plus
81.54.44↔	Implantation de composantes tibiales ou fémorales ainsi que de l'insert d'une endoprothèse de genou unicondyalaire, resp. bicondyalaire, à glissement ou totale standard lors d'un remplacement	81.64.11↔	Arthrodèse intracorporeale antérieure et postérieure combinée de 9 vertèbres ou plus
81.54.45↔	Implantation de composantes tibiales ou fémorales ainsi que de l'insert d'une endoprothèse totale de genou spéciale ou d'une endoprothèse totale à charnière lors d'un remplacement	81.64.99↔	Arthrodèse ou reprise d'arthrodèse de 9 vertèbres ou plus, autre
81.54.46↔	Implantation d'un remplacement isolé de la surface de glissement fémorale lors d'un remplacement	81.65.10↔	Vertébroplastie, 1 corps vertébral
81.54.47↔	Implantation d'un bouclier fémoral condyalaire avec resurfaçage arrière de la rotule lors d'un remplacement	81.65.11↔	Vertébroplastie, 2 corps vertébraux
81.54.49↔	Implantation de composantes d'une endoprothèse de genou lors d'un remplacement, autre	81.65.12↔	Vertébroplastie, 3 corps vertébraux
81.56↔	Prothèse totale de cheville	81.65.13↔	Vertébroplastie, 4 corps vertébraux et plus
81.57.00↔	Prothèse articulaire, pied et orteil, SAP	81.66.10↔	Kyphoplastie, 1 corps vertébral
81.57.10↔	Prothèse articulaire, pied et orteil, endoprothèse du tarse postérieur	81.66.11↔	Kyphoplastie, 2 corps vertébraux
		81.66.12↔	Kyphoplastie, 3 corps vertébraux
		81.66.13↔	Kyphoplastie, 4 corps vertébraux et plus
		81.71.00↔	Arthroplastie métacarpo-phalangienne et interphalangienne avec implant, SAP
		81.71.10↔	Implantation d'une autre endoprothèse d'articulation de doigt
		81.71.99↔	Arthroplastie métacarpophalangienne et interphalangienne avec implant, autre
		81.72↔	Arthroplastie métacarpo-phalangienne et interphalangienne, sans implant
		81.73↔	Remplacement total du poignet
		81.74.00↔	Arthroplastie carpo-carpienne et carpo-métacarpienne avec implant, SAP
		81.74.10↔	Implantation d'endoprothèse d'articulation trapézo-métacarpienne du pouce
		81.74.99↔	Arthroplastie carpo-carpienne et carpo-métacarpienne avec implant, autre
		81.75↔	Arthroplastie carpo-carpienne et carpo-métacarpienne, sans implant
		81.80↔	Prothèse totale d'épaule
		81.81↔	Prothèse partielle d'épaule
		81.82.00↔	Réparation de luxation récidivante de l'épaule, SAP
		81.82.10↔	Réparation de luxation récidivante de l'épaule, refixation arthroscopique du bourrelet glénoïdien
		81.82.11↔	Réparation de luxation récidivante de l'épaule, capsulorrhaphie avec fixation dans la cavité glénoïde sous arthroscopie
		81.82.19↔	Réparation de luxation récidivante de l'épaule, autre, sous arthroscopie

81.82.20↔	Réparation de luxation récidivante de l'épaule, refixation chirurgicale ouverte du bord inférieur du bourrelet glénoïdien (limbus)	81.94↔	Suture de capsule ou de ligament de cheville et de pied
81.82.21↔	Réparation de luxation récidivante de l'épaule, plastie du bord antérieur et postérieur de la cavité glénoïde	81.95.00↔	Suture de capsule ou de ligament d'autre articulation du membre inférieur, SAP
81.82.22↔	Réparation de luxation récidivante de l'épaule, plastie antérieure et postérieure de la capsule glénoïde	81.95.09↔	Suture de capsule ou de ligament d'autre articulation de membre inférieur, autre
81.82.29↔	Réparation chirurgicale ouverte de luxation récidivante de l'épaule, autre	81.95.10↔	Suture du ligament croisé antérieur, sous arthroscopie
81.82.99↔	Réparation de luxation récidivante de l'épaule, autre	81.95.11↔	Suture du ligament croisé antérieur, par chirurgie ouverte
81.83.00↔	Autre réparation de l'épaule, SAP	81.95.12↔	Suture du ligament croisé postérieur, sous arthroscopie
81.83.10↔	Refixation d'un fragment ostéochondral sous arthroscopie, articulation glénohumérale	81.95.13↔	Suture du ligament croisé postérieur, par chirurgie ouverte
81.83.11↔	Refixation chirurgicale ouverte d'un fragment ostéochondral, articulation glénohumérale	81.95.14↔	Suture arthroscopique de l'appareil capsulo-ligamentaire interne avec implication méniscale
81.83.12↔	Refixation d'un fragment ostéochondral sous arthroscopie, articulation acromio-claviculaire	81.95.15↔	Suture chirurgicale ouverte de l'appareil capsulo-ligamentaire interne avec implication méniscale
81.83.13↔	Refixation chirurgicale ouverte d'un fragment ostéochondral, articulation acromio-claviculaire	81.95.16↔	Suture de l'appareil capsulo-ligamentaire externe, sous arthroscopie
81.83.26↔	Incision de l'os sous-chondral sous arthroscopie, articulation glénohumérale	81.95.17↔	Suture de l'appareil capsulo-ligamentaire externe, par chirurgie ouverte
81.83.27↔	Incision chirurgicale ouverte de l'os sous-chondral, articulation glénohumérale	81.95.18↔	Suture de l'appareil capsulo-ligamentaire dorsal, par chirurgie ouverte
81.83.28↔	Incision de l'os sous-chondral sous arthroscopie, articulation acromio-claviculaire	81.95.1a↔	Suture de l'appareil capsulo-ligamentaire dorsal, sous arthroscopie
81.83.29↔	Incision chirurgicale ouverte de l'os sous-chondral, articulation acromio-claviculaire	81.96.10↔	Autre réparation d'articulation, articulation sternoclaviculaire, SAP
81.83.30↔	Incision de l'os sous-chondral avec insertion d'implant acellulaire sous arthroscopie, articulation glénohumérale	81.96.11↔	Autre réparation d'articulation, articulation sternoclaviculaire, refixation d'un fragment ostéochondral sous arthroscopie
81.83.31↔	Incision de l'os sous-chondral avec insertion d'implant acellulaire sous arthroscopie, articulation acromio-claviculaire	81.96.12↔	Autre réparation d'articulation, articulation sternoclaviculaire, refixation chirurgicale ouverte d'un fragment ostéochondral
81.83.32↔	Refixation arthroscopique du bourrelet glénoïdien	81.96.19↔	Autre réparation d'articulation, articulation sternoclaviculaire, autre
81.83.33↔	Élargissement arthroscopique de l'espace sous-acromial	81.96.1a↔	Autre réparation d'articulation, articulation sternoclaviculaire, incision de l'os sous-chondral sous arthroscopie
81.83.34↔	Capsulorrhaphie avec fixation dans la cavité glénoïde sous arthroscopie	81.96.1b↔	Autre réparation d'articulation, articulation sternoclaviculaire, incision chirurgicale ouverte de l'os sous-chondral
81.83.35↔	Incision chirurgicale ouverte de l'os sous-chondral avec insertion d'implant acellulaire, articulation glénohumérale	81.96.1c↔	Autre réparation d'articulation, articulation sternoclaviculaire, incision de l'os sous-chondral avec insertion d'implant acellulaire sous arthroscopie
81.83.36↔	Incision chirurgicale ouverte de l'os sous-chondral avec insertion d'implant acellulaire, articulation acromio-claviculaire	81.96.20↔	Autre réparation d'articulation, poignet, SAP
81.83.39↔	Refixation de l'appareil capsulo-ligamentaire de l'épaule sous arthroscopie, autre	81.96.21↔	Autre réparation d'articulation, poignet, refixation d'un fragment ostéochondral sous arthroscopie
81.83.40↔	Arthroplastie de résection de l'épaule	81.96.22↔	Autre réparation d'articulation, poignet, refixation chirurgicale ouverte d'un fragment ostéochondral
81.83.41↔	Refixation chirurgicale ouverte du bord inférieur du bourrelet glénoïdien (limbus)	81.96.29↔	Autre réparation d'articulation, poignet, autre
81.83.42↔	Plastie du bord antérieur et postérieur de la cavité glénoïde	81.96.2a↔	Autre réparation d'articulation, poignet, incision de l'os sous-chondral sous arthroscopie
81.83.43↔	Plastie antérieure et postérieure de la capsule glénoïde	81.96.2b↔	Autre réparation d'articulation, poignet, incision chirurgicale ouverte de l'os sous-chondral
81.83.44↔	Acromioplastie avec section du ligament coraco-acromial, chirurgie ouverte	81.96.2c↔	Autre réparation d'articulation, poignet, incision de l'os sous-chondral avec insertion d'implant acellulaire sous arthroscopie
81.83.49↔	Refixation et plastie chirurgicale ouverte de l'appareil capsulo-ligamentaire de l'épaule, autre	81.96.2d↔	Autre réparation d'articulation, poignet, prothèse de la tête cubitale
81.83.99↔	Autre réparation de l'épaule, autre	81.96.30↔	Autre réparation d'articulation, articulation sacro-iliaque, SAP
81.84↔	Prothèse totale de coude	81.96.31↔	Autre réparation d'articulation, articulation sacro-iliaque, refixation d'un fragment ostéochondral sous arthroscopie
81.85.00↔	Autre réparation du coude, SAP	81.96.32↔	Autre réparation d'articulation, articulation sacro-iliaque, refixation chirurgicale ouverte d'un fragment ostéochondral
81.85.10↔	Refixation d'un fragment ostéochondral sous arthroscopie, coude	81.96.39↔	Autre réparation d'articulation, articulation sacro-iliaque, autre
81.85.11↔	Refixation chirurgicale ouverte d'un fragment ostéochondral, coude	81.96.3a↔	Autre réparation d'articulation, articulation sacro-iliaque, incision de l'os sous-chondral sous arthroscopie
81.85.18↔	Incision de l'os sous-chondral sous arthroscopie, coude	81.96.3b↔	Autre réparation d'articulation, articulation sacro-iliaque, incision chirurgicale ouverte de l'os sous-chondral
81.85.19↔	Incision chirurgicale ouverte de l'os sous-chondral, coude	81.96.3c↔	Autre réparation d'articulation, articulation sacro-iliaque, incision de l'os sous-chondral avec insertion d'implant acellulaire sous arthroscopie
81.85.20↔	Incision de l'os sous-chondral avec insertion d'implant acellulaire sous arthroscopie, coude	81.96.40↔	Autre réparation d'articulation, articulation tibio-péronière supérieure, SAP
81.85.21↔	Arthroplastie de résection du coude	81.96.41↔	Autre réparation d'articulation, articulation tibio-péronière supérieure, refixation d'un fragment ostéochondral sous arthroscopie
81.85.30↔	Remplacement prothétique de la surface articulaire de l'humérus distal	81.96.42↔	Autre réparation d'articulation, articulation tibio-péronière supérieure, refixation chirurgicale ouverte d'un fragment ostéochondral
81.85.31↔	Autre réparation du coude, prothèse de la tête radiale	81.96.49↔	Autre réparation d'articulation, articulation tibio-péronière supérieure, autre
81.85.99↔	Autre réparation du coude, autre		
81.93.00↔	Suture de capsule ou de ligament du membre supérieur, SAP		
81.93.10↔	Suture de l'appareil ligamentaire de la clavicule		
81.93.20↔	Suture du ligament annulaire radio-cubital		
81.93.21↔	Suture de l'appareil ligamentaire radio-cubital distal		
81.93.30↔	Suture de capsule ou de ligament, carpe et métacarpe		
81.93.99↔	Suture de capsule ou de ligament du membre supérieur, autre		



81.96.4a↔	Autre réparation d'articulation, articulation tibio-péronière supérieure, incision de l'os sous-chondral sous arthroscopie	81.97.14↔	Révision et remplacement de prothèse de tête radiale
81.96.4b↔	Autre réparation d'articulation, articulation tibio-péronière supérieure, incision chirurgicale ouverte de l'os sous-chondral	81.97.15↔	Révision et remplacement de prothèse de poignet
81.96.4c↔	Autre réparation d'articulation, articulation tibio-péronière supérieure, incision de l'os sous-chondral avec insertion d'implant acellulaire sous arthroscopie	81.97.16↔	Révision et remplacement d'endoprothèse d'articulation trapézo-métacarpienne du pouce
81.96.50↔	Autre réparation d'articulation, articulation métatarso-phalangienne, SAP	81.97.17↔	Révision et remplacement d'autre endoprothèse d'articulation de doigt
81.96.51↔	Autre réparation d'articulation, articulation métatarso-phalangienne, refixation d'un fragment ostéochondral sous arthroscopie	81.99.11↔	Révision arthroscopique d'articulation, articulation glénohumérale
81.96.52↔	Autre réparation d'articulation, articulation métatarso-phalangienne, refixation chirurgicale ouverte d'un fragment ostéochondral	81.99.12↔	Révision arthroscopique d'articulation, articulation acromio-claviculaire
81.96.59↔	Autre réparation d'articulation, articulation métatarso-phalangienne, autre	81.99.13↔	Révision arthroscopique d'articulation, articulation sternoclaviculaire
81.96.5a↔	Autre réparation d'articulation, articulation métatarso-phalangienne, incision de l'os sous-chondral sous arthroscopie	81.99.14↔	Révision arthroscopique d'articulation, coude
81.96.5b↔	Autre réparation d'articulation, articulation métatarso-phalangienne, incision chirurgicale ouverte de l'os sous-chondral	81.99.15↔	Révision arthroscopique d'articulation, poignet
81.96.5c↔	Autre réparation d'articulation, articulation métatarso-phalangienne, incision de l'os sous-chondral avec insertion d'implant acellulaire sous arthroscopie	81.99.16↔	Révision arthroscopique d'articulation, articulation sacro-iliaque
81.96.60↔	Autre réparation d'articulation, orteil, SAP	81.99.17↔	Révision arthroscopique d'articulation, symphyse
81.96.61↔	Autre réparation d'articulation, orteil, refixation d'un fragment ostéochondral sous arthroscopie	81.99.18↔	Révision arthroscopique d'articulation, hanche
81.96.62↔	Autre réparation d'articulation, orteil, refixation chirurgicale ouverte d'un fragment ostéochondral	81.99.1a↔	Révision arthroscopique d'articulation, genou
81.96.69↔	Autre réparation d'articulation, orteil, autre	81.99.1b↔	Révision arthroscopique d'articulation, articulation tibio-péronière supérieure
81.96.6a↔	Autre réparation d'articulation, orteil, incision de l'os sous-chondral sous arthroscopie	81.99.1c↔	Révision arthroscopique d'articulation, articulation talo-crurale
81.96.6b↔	Autre réparation d'articulation, orteil, incision chirurgicale ouverte de l'os sous-chondral	81.99.1d↔	Révision arthroscopique d'articulation, articulation sous-talaire
81.96.6c↔	Autre réparation d'articulation, orteil, incision de l'os sous-chondral avec insertion d'implant acellulaire sous arthroscopie	81.99.1e↔	Révision arthroscopique d'articulation, pied et orteil, autre
81.96.70↔	Autre réparation d'articulation, autres articulations du pied, SAP	81.99.1f↔	Révision arthroscopique d'articulation, articulation métatarso-phalangienne
81.96.71↔	Autre réparation d'articulation, autres articulations du pied, refixation d'un fragment ostéochondral sous arthroscopie	81.99.1g↔	Révision arthroscopique d'articulation, orteil
81.96.72↔	Autre réparation d'articulation, autres articulations du pied, refixation chirurgicale ouverte d'un fragment ostéochondral	81.99.21↔	Révision chirurgicale ouverte d'articulation, articulation glénohumérale
81.96.79↔	Autre réparation d'articulation, autres articulations du pied, autre	81.99.22↔	Révision chirurgicale ouverte d'articulation, articulation acromio-claviculaire
81.96.7a↔	Autre réparation d'articulation, autres articulations du pied, incision de l'os sous-chondral sous arthroscopie	81.99.23↔	Révision chirurgicale ouverte d'articulation, articulation sternoclaviculaire
81.96.7b↔	Autre réparation d'articulation, autres articulations du pied, incision chirurgicale ouverte de l'os sous-chondral	81.99.24↔	Révision chirurgicale ouverte d'articulation, coude
81.96.7c↔	Autre réparation d'articulation, autres articulations du pied, incision de l'os sous-chondral avec insertion d'implant acellulaire sous arthroscopie	81.99.25↔	Révision chirurgicale ouverte d'articulation, poignet
81.96.93↔	Autre intervention de réparation et de plastie articulaire, implantation/ablation de ménisque en collagène	81.99.26↔	Révision chirurgicale ouverte d'articulation, articulation sacro-iliaque
81.96.94↔	Autre intervention de réparation et de plastie articulaire, implantation/ablation de ménisque en collagène sous arthroscopie	81.99.27↔	Révision chirurgicale ouverte d'articulation, symphyse
81.96.95↔	Autre intervention de réparation et de plastie articulaire, implantation d'endoprothèse d'articulation de membre supérieur, autre	81.99.28↔	Révision chirurgicale ouverte d'articulation, hanche
81.96.97↔	Autre intervention de réparation et de plastie articulaire, implantation complexe primaire/de remplacement d'une endoprothèse articulaire associée à l'implantation de matériel de substitution osseuse et/ou le remplacement d'articulations voisines	81.99.29↔	Révision chirurgicale ouverte d'articulation, autre
81.96.98↔	Autre intervention de réparation et de plastie articulaire, arthroplastie de résection du poignet	81.99.2a↔	Révision chirurgicale ouverte d'articulation, genou
81.96.9a↔	Autre intervention de réparation et de plastie articulaire, arthroplastie de résection d'articulation du pied	81.99.2b↔	Révision chirurgicale ouverte d'articulation, articulation tibio-péronière supérieure
81.96.9b↔	Autre intervention de réparation et de plastie articulaire, autre intervention de plastie articulaire	81.99.2c↔	Révision chirurgicale ouverte d'articulation, articulation talo-crurale
81.97.10↔	Révision de prothèse articulaire du membre supérieur, sans remplacement	81.99.2d↔	Révision chirurgicale ouverte d'articulation, articulation sous-talaire
81.97.11↔	Révision et remplacement de prothèse totale d'épaule	81.99.2e↔	Révision chirurgicale ouverte d'articulation, pied et orteil, autre
81.97.12↔	Révision et remplacement de prothèse de tête humérale	81.99.2f↔	Révision chirurgicale ouverte d'articulation, articulation métatarso-phalangienne
81.97.13↔	Révision et remplacement de prothèse totale de coude	81.99.2g↔	Révision chirurgicale ouverte d'articulation, orteil
		81.99.31↔	Opération arthroscopique de cartilage articulaire, articulation glénohumérale
		81.99.32↔	Opération arthroscopique de cartilage articulaire, articulation acromio-claviculaire
		81.99.33↔	Opération arthroscopique de cartilage articulaire, articulation sternoclaviculaire
		81.99.34↔	Opération arthroscopique de cartilage articulaire, coude
		81.99.35↔	Opération arthroscopique de cartilage articulaire, poignet
		81.99.36↔	Opération arthroscopique de cartilage articulaire, articulation sacro-iliaque
		81.99.37↔	Opération arthroscopique de cartilage articulaire, symphyse
		81.99.38↔	Opération arthroscopique de cartilage articulaire, hanche
		81.99.3a↔	Opération arthroscopique de cartilage articulaire et de ménisque, genou
		81.99.3b↔	Opération arthroscopique de cartilage articulaire, articulation tibio-péronière supérieure
		81.99.3c↔	Opération arthroscopique de cartilage articulaire, articulation talo-crurale
		81.99.3d↔	Opération arthroscopique de cartilage articulaire, articulation sous-talaire
		81.99.3e↔	Opération arthroscopique de cartilage articulaire, pied et orteil, autre

81.99.3f↔	Opération arthroscopique de cartilage articulaire, articulation métatarso-phalangienne	81.99.98↔	Autre opération chirurgicale ouverte d'articulation et de cartilage articulaire, hanche
81.99.3g↔	Opération arthroscopique de cartilage articulaire, orteil	81.99.9a↔	Autre opération chirurgicale ouverte d'articulation et de cartilage articulaire, articulation tibio-péronière supérieure
81.99.41↔	Opération chirurgicale ouverte de cartilage articulaire, articulation glénohumérale	81.99.9b↔	Autre opération chirurgicale ouverte d'articulation et de cartilage articulaire, articulation talo-crurale
81.99.42↔	Opération chirurgicale ouverte de cartilage articulaire, articulation acromio-claviculaire	81.99.9c↔	Autre opération chirurgicale ouverte d'articulation et de cartilage articulaire, articulation sous-talaire
81.99.43↔	Opération chirurgicale ouverte de cartilage articulaire, articulation sternoclaviculaire	81.99.9e↔	Autre opération chirurgicale ouverte d'articulation et de cartilage articulaire, pied et orteil, autre
81.99.44↔	Opération chirurgicale ouverte de cartilage articulaire, coude	81.99.9f↔	Autre opération chirurgicale ouverte d'articulation et de cartilage articulaire, articulation métatarso-phalangienne
81.99.45↔	Opération chirurgicale ouverte de cartilage articulaire, poignet	81.99.9g↔	Autre opération chirurgicale ouverte d'articulation et de cartilage articulaire, orteil
81.99.46↔	Opération chirurgicale ouverte de cartilage articulaire, articulation sacro-iliaque	81.9a.11↔	Grefe de cartilage et implantation de tissu cultivé in vitro, articulation glénohumérale, par arthroscopie
81.99.47↔	Opération chirurgicale ouverte de cartilage articulaire, symphyse	81.9a.12↔	Grefe de cartilage et implantation de tissu cultivé in vitro, articulation acromio-claviculaire, par arthroscopie
81.99.48↔	Opération chirurgicale ouverte de cartilage articulaire, hanche	81.9a.13↔	Grefe de cartilage et implantation de tissu cultivé in vitro, articulation sternoclaviculaire, par arthroscopie
81.99.49↔	Opération chirurgicale ouverte de cartilage articulaire, autre	81.9a.14↔	Grefe de cartilage et implantation de tissu cultivé in vitro, coude, par arthroscopie
81.99.4a↔	Opération chirurgicale ouverte de cartilage articulaire et de ménisque, genou	81.9a.16↔	Grefe de cartilage et implantation de tissu cultivé in vitro, poignet, par arthroscopie
81.99.4b↔	Opération chirurgicale ouverte de cartilage articulaire, articulation tibio-péronière supérieure	81.9a.1a↔	Grefe de cartilage et implantation de tissu cultivé in vitro, articulation sacro-iliaque, par arthroscopie
81.99.4c↔	Opération chirurgicale ouverte de cartilage articulaire, articulation talo-crurale	81.9a.1b↔	Grefe de cartilage et implantation de tissu cultivé in vitro, hanche, par arthroscopie
81.99.4d↔	Opération chirurgicale ouverte de cartilage articulaire, articulation sous-talaire	81.9a.1c↔	Grefe de cartilage et implantation de tissu cultivé in vitro, articulation du genou, par arthroscopie
81.99.4e↔	Opération chirurgicale ouverte de cartilage articulaire, pied et orteil, autre	81.9a.1d↔	Grefe de cartilage et implantation de tissu cultivé in vitro, articulation tibio-péronière supérieure, par arthroscopie
81.99.4f↔	Opération chirurgicale ouverte de cartilage articulaire, articulation métatarso-phalangienne	81.9a.1e↔	Grefe de cartilage et implantation de tissu cultivé in vitro, articulation talo-crurale, par arthroscopie
81.99.4g↔	Opération chirurgicale ouverte de cartilage articulaire, orteil	81.9a.1f↔	Grefe de cartilage et implantation de tissu cultivé in vitro, articulation sous-talaire, par arthroscopie
81.99.51↔	Arthrorise et fixation temporaire d'une articulation, articulation glénohumérale	81.9a.1g↔	Grefe de cartilage et implantation de tissu cultivé in vitro dans l'articulation, autres articulations tarsiennes et tarsométarsiennes, par arthroscopie
81.99.52↔	Arthrorise et fixation temporaire d'une articulation, articulation acromio-claviculaire	81.9a.1h↔	Grefe de cartilage et implantation de tissu cultivé in vitro, articulation métatarso-phalangienne, par arthroscopie
81.99.53↔	Arthrorise et fixation temporaire d'une articulation, articulation sternoclaviculaire	81.9a.1i↔	Grefe de cartilage et implantation de tissu cultivé in vitro, articulation d'orteil, par arthroscopie
81.99.54↔	Arthrorise et fixation temporaire d'une articulation, coude	81.9a.21↔	Grefe de cartilage et implantation de tissu cultivé in vitro, articulation glénohumérale, par chirurgie ouverte
81.99.55↔	Arthrorise et fixation temporaire d'une articulation, poignet	81.9a.22↔	Grefe de cartilage et implantation de tissu cultivé in vitro, articulation acromio-claviculaire, par chirurgie ouverte
81.99.56↔	Arthrorise et fixation temporaire d'une articulation, articulation sacro-iliaque	81.9a.23↔	Grefe de cartilage et implantation de tissu cultivé in vitro, articulation sternoclaviculaire, par chirurgie ouverte
81.99.57↔	Arthrorise et fixation temporaire d'une articulation, symphyse	81.9a.24↔	Grefe de cartilage et implantation de tissu cultivé in vitro, coude, par chirurgie ouverte
81.99.58↔	Arthrorise et fixation temporaire d'une articulation, hanche	81.9a.26↔	Grefe de cartilage et implantation de tissu cultivé in vitro, poignet, par chirurgie ouverte
81.99.5a↔	Arthrorise et fixation temporaire d'une articulation, genou	81.9a.2a↔	Grefe de cartilage et implantation de tissu cultivé in vitro, articulation sacro-iliaque, par chirurgie ouverte
81.99.5b↔	Arthrorise et fixation temporaire d'une articulation, articulation tibio-péronière supérieure	81.9a.2b↔	Grefe de cartilage et implantation de tissu cultivé in vitro, hanche, par chirurgie ouverte
81.99.5c↔	Arthrorise et fixation temporaire d'une articulation, articulation talo-crurale	81.9a.2c↔	Grefe de cartilage et implantation de tissu cultivé in vitro, articulation du genou, par chirurgie ouverte
81.99.5d↔	Arthrorise et fixation temporaire d'une articulation, articulation sous-talaire	81.9a.2d↔	Grefe de cartilage et implantation de tissu cultivé in vitro, articulation tibio-péronière supérieure, par chirurgie ouverte
81.99.5e↔	Arthrorise et fixation temporaire d'une articulation, pied et orteil, autre	81.9a.2e↔	Grefe de cartilage et implantation de tissu cultivé in vitro, articulation talo-crurale, par chirurgie ouverte
81.99.5f↔	Arthrorise et fixation temporaire d'une articulation, articulation métatarso-phalangienne	81.9a.2f↔	Grefe de cartilage et implantation de tissu cultivé in vitro, articulation sous-talaire, par chirurgie ouverte
81.99.5g↔	Arthrorise et fixation temporaire d'une articulation, orteil	81.9a.2g↔	Grefe de cartilage et implantation de tissu cultivé in vitro dans l'articulation, autres articulations tarsiennes et tarsométarsiennes, par chirurgie ouverte
81.99.81↔	Autre opération arthroscopique d'articulation, poignet	81.9a.2h↔	Grefe de cartilage et implantation de tissu cultivé in vitro, articulation métatarso-phalangienne, par chirurgie ouverte
81.99.82↔	Autre opération arthroscopique d'articulation, genou	81.9a.2i↔	Grefe de cartilage et implantation de tissu cultivé in vitro, articulation d'orteil, par chirurgie ouverte
81.99.83↔	Autre opération arthroscopique d'articulation, articulation talo-crurale		
81.99.91↔	Autre opération chirurgicale ouverte d'articulation et de cartilage articulaire, articulation glénohumérale		
81.99.92↔	Autre opération chirurgicale ouverte d'articulation et de cartilage articulaire, articulation acromio-claviculaire		
81.99.93↔	Autre opération chirurgicale ouverte d'articulation et de cartilage articulaire, articulation sternoclaviculaire		
81.99.94↔	Autre opération chirurgicale ouverte d'articulation et de cartilage articulaire, coude		
81.99.95↔	Autre opération chirurgicale ouverte d'articulation et de cartilage articulaire, articulation radio-cubitale supérieure		
81.99.96↔	Autre opération chirurgicale ouverte d'articulation et de cartilage articulaire, poignet		
81.99.97↔	Autre opération chirurgicale ouverte d'articulation et de cartilage articulaire, articulation sacro-iliaque		



81.9a.5c↔	Greffe de cartilage par transfert ostéo-articulaire (système OATS), plastie en mosaïque, articulation du genou, par arthroscopie	83.02.19↔	Myotomie, autre site
81.9a.6c↔	Greffe de cartilage par transfert ostéo-articulaire (système OATS), plastie en mosaïque, articulation du genou, par chirurgie ouverte	83.03.10↔	Bursotomie, tête et cou
82.35.10↔	Fasciectomie du creux palmaire	83.03.11↔	Bursotomie, épaule et aisselle
82.35.11↔	Fasciectomie de main et de doigt avec neurolyse	83.03.12↔	Bursotomie, bras et coude
82.35.12↔	Fasciectomie de main et de doigt avec neurolyse et artériolyse	83.03.13↔	Bursotomie, avant-bras
82.35.13↔	Fasciectomie de main et de doigt avec arthrolyse	83.03.14↔	Bursotomie, paroi thoracique, abdomen et dos
82.35.99↔	Autre fasciectomie de la main, autre	83.03.15↔	Bursotomie, région inguino-génitale et fesses
82.36↔	Autre myectomie de la main	83.03.16↔	Bursotomie, membre inférieur
82.41↔	Suture de gaine de tendon de la main	83.03.19↔	Bursotomie, autre site
82.42↔	Suture différée de tendon fléchisseur de la main	83.09.10↔	Extraction de corps étranger de muscle, de tendon et de fascia, tête et cou
82.43↔	Suture différée d'autre tendon de la main	83.09.11↔	Extraction de corps étranger de muscle, de tendon et de fascia, épaule et aisselle
82.44↔	Autre suture de tendon fléchisseur de la main	83.09.12↔	Extraction de corps étranger de muscle, de tendon et de fascia, bras et coude
82.45↔	Autre suture d'autre tendon de la main	83.09.13↔	Extraction de corps étranger de muscle, de tendon et de fascia, avant-bras
82.46.00↔	Suture de muscle ou de fascia de la main, SAP	83.09.14↔	Extraction de corps étranger de muscle, de tendon et de fascia, paroi thoracique, abdomen et dos
82.46.10↔	Suture de fascia de la main	83.09.15↔	Extraction de corps étranger de muscle, de tendon et de fascia, région inguino-génitale et fesses
82.46.20↔	Suture de muscle de la main	83.09.16↔	Extraction de corps étranger de muscle, de tendon et de fascia, membre inférieur
82.46.99↔	Suture de muscle ou de fascia de la main, autre	83.09.19↔	Extraction de corps étranger de muscle, de tendon et de fascia, autre site
82.51↔	Avancement de tendon de la main	83.11↔	Ténotomie du tendon d'Achille
82.52↔	Recul de tendon de la main	83.12↔	Ténotomie des adducteurs de la hanche
82.53↔	Réinsertion de tendon de la main	83.19.20↔	Désinsertion de muscle, de tendon et de fascia, tête et cou
82.54↔	Réinsertion de muscle de la main	83.19.21↔	Désinsertion de muscle, de tendon et de fascia, épaule et aisselle
82.55↔	Autre changement de longueur de muscle ou tendon de main	83.19.22↔	Désinsertion de muscle, de tendon et de fascia, bras et coude
82.56↔	Autre transfert ou greffe de tendon de la main	83.19.23↔	Désinsertion de muscle, de tendon et de fascia, avant-bras
82.57.00↔	Autre transfert d'autre tendon de la main, SAP	83.19.24↔	Désinsertion de muscle, de tendon et de fascia, paroi thoracique, abdomen et dos
82.57.10↔	Autre transfert d'autre tendon de la main, transfert de tendon fléchisseur de la main	83.19.25↔	Désinsertion de muscle, de tendon et de fascia, région inguino-génitale et fesses
82.57.99↔	Autre transfert d'autre tendon de la main, autre	83.19.26↔	Désinsertion de muscle, de tendon et de fascia, membre inférieur
82.58↔	Autre transfert ou lambeau musculaire de la main	83.31.10↔	Excision de lésion de gaine tendineuse, tête et cou
82.59↔	Autre transposition de muscle de la main	83.31.11↔	Excision de lésion de gaine tendineuse, épaule et aisselle
82.61↔	Pollicisation (avec transfert de nerfs et de vaisseaux)	83.31.12↔	Excision de lésion de gaine tendineuse, bras et coude
82.69↔	Reconstruction du pouce, autre	83.31.13↔	Excision de lésion de gaine tendineuse, avant-bras
82.71↔	Reconstruction de poulie de tendon	83.31.14↔	Excision de lésion de gaine tendineuse, paroi thoracique, abdomen et dos
82.72.00↔	Opération plastique de la main avec greffe de muscle ou de fascia, SAP	83.31.15↔	Excision de lésion de gaine tendineuse, région inguino-génitale et fesses
82.72.10↔	Opération plastique avec greffe de muscle ou de fascia, un doigt	83.31.16↔	Excision de lésion de gaine tendineuse, membre inférieur
82.72.11↔	Opération plastique avec greffe de muscle ou de fascia, autres parties de la main	83.41↔	Excision (prélèvement) de tendon pour greffe
82.72.99↔	Opération plastique de la main avec greffe de muscle ou de fascia, autre	83.42.10↔	Autre ténectomie, tête et cou
82.79↔	Opération plastique de main avec autre greffe ou implant	83.42.11↔	Autre ténectomie, épaule et aisselle
82.81↔	Transfert de doigt, sauf le pouce	83.42.12↔	Autre ténectomie, bras et coude
82.82↔	Réparation de main en pince de homard	83.42.13↔	Autre ténectomie, avant-bras
82.83↔	Réparation de macrodactylie	83.42.14↔	Autre ténectomie, paroi thoracique, abdomen et dos
82.84↔	Réparation de doigt en maillet	83.42.15↔	Autre ténectomie, région inguino-génitale et fesses
82.85↔	Autre ténodèse de la main	83.42.16↔	Autre ténectomie, membre inférieur
82.86.00↔	Autre ténoplastie de la main, SAP	83.42.19↔	Autre ténectomie, autre site
82.86.10↔	Ténoplastie, transfert de tendons fléchisseurs de la main	83.43.10↔	Prélèvement de lambeau myocutané pour greffe
82.86.11↔	Constitution de matériel de greffe pour tendons de la main	83.43.11↔	Prélèvement de lambeau ostéomyocutané ou ostéofasciocutané pour greffe
82.86.12↔	Révision sans remplacement de greffe de tendon de la main	83.43.12↔	Prélèvement d'autre lambeau microvascularisé et anastomosé de muscle ou de fascia pour greffe
82.86.13↔	Remplacement d'implant tendineux de la main	83.43.99↔	Excision (prélèvement) de muscle ou de fascia pour greffe, autre
82.86.99↔	Autre ténoplastie de la main, autre	83.49.10↔	Excision de gaine tendineuse, tête et cou
82.89.10↔	Plastie de gaine tendineuse de la main	83.49.11↔	Excision de gaine tendineuse, épaule et aisselle
82.89.11↔	Refixation osseuse de ligaments, carpe / métacarpe	83.49.12↔	Excision de gaine tendineuse, bras et coude
82.89.12↔	Refixation osseuse d'autres ligaments de la main	83.49.13↔	Excision de gaine tendineuse, avant-bras
82.89.13↔	Distraction des parties molles pour couverture d'articulation lors d'anomalies congénitales de la main	83.49.14↔	Excision de gaine tendineuse, paroi thoracique et dos
82.89.14↔	Radialisation lors d'anomalies congénitales de la main	83.49.15↔	Excision de gaine tendineuse, région inguino-génitale et fesses
82.89.15↔	Réséction de resserrements avec reconstruction plastique lors d'anomalies congénitales de la main	83.49.16↔	Excision de gaine tendineuse, membre inférieur
82.89.16↔	Transfert d'orteil à doigt	83.49.20↔	Réséction compartimentale, tête et cou
83.02.10↔	Myotomie, tête et cou	83.49.21↔	Réséction compartimentale, épaule et aisselle
83.02.11↔	Myotomie, épaule et aisselle		
83.02.12↔	Myotomie, bras et coude		
83.02.13↔	Myotomie, avant-bras		
83.02.14↔	Myotomie, paroi thoracique, abdomen et dos		
83.02.15↔	Myotomie, région inguino-génitale et fesses		
83.02.16↔	Myotomie, membre inférieur		

83.49.22↔	Résection compartimentale, bras et coude	83.73.16↔	Rattachement de tendon, membre inférieur
83.49.23↔	Résection compartimentale, avant-bras	83.73.19↔	Rattachement de tendon, autre site
83.49.24↔	Résection compartimentale, paroi thoracique, abdomen et dos	83.74.10↔	Rattachement de muscle, tête et cou
83.49.25↔	Résection compartimentale, région inguino-génitale et fesses	83.74.11↔	Rattachement de muscle, épaule et aisselle
83.49.26↔	Résection compartimentale, membre inférieur	83.74.12↔	Rattachement de muscle, bras et coude
83.49.29↔	Résection compartimentale, autre site	83.74.13↔	Rattachement de muscle, avant-bras
83.5x.10↔	Bursectomie, tête et cou	83.74.14↔	Rattachement de muscle, paroi thoracique, abdomen et dos
83.5x.11↔	Bursectomie, épaule et aisselle	83.74.15↔	Rattachement de muscle, région inguino-génitale et fesses
83.5x.12↔	Bursectomie, bras et coude	83.74.16↔	Rattachement de muscle, membre inférieur
83.5x.13↔	Bursectomie, avant-bras	83.74.19↔	Rattachement de muscle, autre site
83.5x.14↔	Bursectomie, paroi thoracique, abdomen et dos	83.75.10↔	Transfert ou transplantation de tendon, tête et cou
83.5x.15↔	Bursectomie, région inguino-génitale et fesses	83.75.11↔	Transfert ou transplantation de tendon, épaule et aisselle
83.5x.16↔	Bursectomie, membre inférieur	83.75.12↔	Transfert ou transplantation de tendon, bras et coude
83.5x.19↔	Bursectomie, autre site	83.75.13↔	Transfert ou transplantation de tendon, avant-bras
83.61.10↔	Suture de gaine tendineuse, tête et cou	83.75.14↔	Transfert ou transplantation de tendon, paroi thoracique, abdomen et dos
83.61.11↔	Suture de gaine tendineuse, épaule et aisselle	83.75.15↔	Transfert ou transplantation de tendon, région inguino-génitale et fesses
83.61.12↔	Suture de gaine tendineuse, bras et coude	83.75.16↔	Transfert ou transplantation de tendon, membre inférieur
83.61.13↔	Suture de gaine tendineuse, avant-bras	83.75.19↔	Transfert ou transplantation de tendon, autre site
83.61.14↔	Suture de gaine tendineuse, paroi thoracique, abdomen et dos	83.75.99↔	Transfert ou transplantation de tendon, autre
83.61.15↔	Suture de gaine tendineuse, région inguino-génitale et fesses	83.76.10↔	Autre transposition de tendon, tête et cou
83.61.16↔	Suture de gaine tendineuse, membre inférieur	83.76.11↔	Autre transposition de tendon, épaule et aisselle
83.61.19↔	Suture de gaine tendineuse, autre site	83.76.12↔	Autre transposition de tendon, bras et coude
83.62.10↔	Suture différée de tendon, tête et cou	83.76.13↔	Autre transposition de tendon, avant-bras
83.62.11↔	Suture différée de tendon, épaule et aisselle	83.76.14↔	Autre transposition de tendon, paroi thoracique et dos
83.62.12↔	Suture différée de tendon, bras et coude	83.76.15↔	Autre transposition de tendon, région inguino-génitale et fesses
83.62.13↔	Suture différée de tendon, avant-bras	83.76.16↔	Autre transposition de tendon, membre inférieur
83.62.14↔	Suture différée de tendon, paroi thoracique, abdomen et dos	83.76.19↔	Autre transposition de tendon, autre site
83.62.15↔	Suture différée de tendon, région inguino-génitale et fesses	83.76.99↔	Autre transposition de tendon, autre
83.62.16↔	Suture différée de tendon, membre inférieur	83.77.10↔	Transposition ou transplantation de muscle, tête et cou
83.62.19↔	Suture différée de tendon, autre site	83.77.11↔	Transposition ou transplantation de muscle, épaule et aisselle
83.63↔	Réparation de la coiffe des rotateurs	83.77.12↔	Transposition ou transplantation de muscle, bras et coude
83.64.10↔	Autre suture de tendon, tête et cou	83.77.13↔	Transposition ou transplantation de muscle, avant-bras
83.64.11↔	Autre suture de tendon, épaule et aisselle	83.77.14↔	Transposition ou transplantation de muscle, paroi thoracique, abdomen et dos
83.64.12↔	Autre suture de tendon, bras et coude	83.77.15↔	Transposition ou transplantation de muscle, région inguino-génitale et fesses
83.64.13↔	Autre suture de tendon, avant-bras	83.77.16↔	Transposition ou transplantation de muscle, membre inférieur
83.64.14↔	Autre suture de tendon, paroi thoracique, abdomen et dos	83.77.19↔	Transposition ou transplantation de muscle, autre site
83.64.15↔	Autre suture de tendon, région inguino-génitale et fesses	83.79↔	Autre transposition de muscle
83.64.16↔	Autre suture de tendon, membre inférieur	83.81.10↔	Grefe de tendon, tête et cou
83.64.19↔	Autre suture de tendon, autre site	83.81.11↔	Grefe de tendon, épaule et aisselle
83.65.10↔	Autre suture de muscle ou de fascia, tête et cou	83.81.12↔	Grefe de tendon, bras et coude
83.65.11↔	Autre suture de muscle ou de fascia, épaule et aisselle	83.81.13↔	Grefe de tendon, avant-bras
83.65.12↔	Autre suture de muscle ou de fascia, bras et coude	83.81.14↔	Grefe de tendon, paroi thoracique, abdomen et dos
83.65.13↔	Autre suture de muscle ou de fascia, avant-bras	83.81.15↔	Grefe de tendon, région inguino-génitale et fesses
83.65.14↔	Autre suture de muscle ou de fascia, paroi thoracique, abdomen et dos	83.81.16↔	Grefe de tendon, membre inférieur
83.65.15↔	Autre suture de muscle ou de fascia, région inguino-génitale et fesses	83.81.19↔	Grefe de tendon, autre site
83.65.16↔	Autre suture de muscle ou de fascia, membre inférieur	83.81.99↔	Grefe de tendon, autre
83.71.10↔	Avancement de tendon, tête et cou	83.82.10↔	Grefe de fascia, tête et cou
83.71.11↔	Avancement de tendon, épaule et aisselle	83.82.11↔	Grefe de fascia, épaule et aisselle
83.71.12↔	Avancement de tendon, bras et coude	83.82.12↔	Grefe de fascia, bras et coude
83.71.13↔	Avancement de tendon, avant-bras	83.82.13↔	Grefe de fascia, avant-bras
83.71.14↔	Avancement de tendon, paroi thoracique, abdomen et dos	83.82.14↔	Grefe de fascia, paroi thoracique, abdomen et dos
83.71.15↔	Avancement de tendon, région inguino-génitale et fesses	83.82.15↔	Grefe de fascia, région inguino-génitale et fesses
83.71.16↔	Avancement de tendon, membre inférieur	83.82.16↔	Grefe de fascia, membre inférieur
83.71.19↔	Avancement de tendon, autre site	83.82.19↔	Grefe de fascia, autre site
83.71.99↔	Avancement de tendon, autre	83.82.20↔	Grefe de lambeau musculaire ou fascial local, tête et cou
83.72.10↔	Recul de tendon, tête et cou	83.82.21↔	Grefe de lambeau musculaire ou fascial local, épaule et aisselle
83.72.11↔	Recul de tendon, épaule et aisselle	83.82.22↔	Grefe de lambeau musculaire ou fascial local, bras et coude
83.72.12↔	Recul de tendon, bras et coude	83.82.23↔	Grefe de lambeau musculaire ou fascial local, avant-bras
83.72.13↔	Recul de tendon, avant-bras	83.82.24↔	Grefe de lambeau musculaire ou fascial local, paroi thoracique, abdomen et dos
83.72.14↔	Recul de tendon, paroi thoracique, abdomen et dos	83.82.25↔	Grefe de lambeau musculaire ou fascial local, région inguino-génitale et fesses
83.72.15↔	Recul de tendon, région inguino-génitale et fesses	83.82.26↔	Grefe de lambeau musculaire ou fascial local, membre inférieur
83.72.16↔	Recul de tendon, membre inférieur	83.82.29↔	Grefe de lambeau musculaire ou fascial local, autre site
83.73.10↔	Rattachement de tendon, tête et cou	83.82.30↔	Grefe de lambeau ostéomyocutané ou ostéofasciocutané, tête et cou
83.73.11↔	Rattachement de tendon, épaule et aisselle		
83.73.12↔	Rattachement de tendon, bras et coude		
83.73.13↔	Rattachement de tendon, avant-bras		
83.73.14↔	Rattachement de tendon, paroi thoracique, abdomen et dos		
83.73.15↔	Rattachement de tendon, région inguino-génitale et fesses		

83.82.31↔	Grefe de lambeau ostéomyocutané ou ostéofasciocutané, épaule et aisselle	83.88.21↔	Plastie de remplacement de tendon, épaule et aisselle
83.82.32↔	Grefe de lambeau ostéomyocutané ou ostéofasciocutané, bras et coude	83.88.22↔	Plastie de remplacement de tendon, bras et coude
83.82.33↔	Grefe de lambeau ostéomyocutané ou ostéofasciocutané, avant-bras	83.88.23↔	Plastie de remplacement de tendon, avant-bras
83.82.34↔	Grefe de lambeau ostéomyocutané ou ostéofasciocutané, paroi thoracique, abdomen et dos	83.88.24↔	Plastie de remplacement de tendon, paroi thoracique, abdomen et dos
83.82.35↔	Grefe de lambeau ostéomyocutané ou ostéofasciocutané, région inguino-génitale et fesses	83.88.25↔	Plastie de remplacement de tendon, région inguino-génitale et fesses
83.82.36↔	Grefe de lambeau ostéomyocutané ou ostéofasciocutané, membre inférieur	83.88.26↔	Plastie de remplacement de tendon, membre inférieur
83.82.39↔	Grefe de lambeau ostéomyocutané ou ostéofasciocutané, autre site	83.88.29↔	Plastie de remplacement de tendon, autres sites
83.82.40↔	Grefe d'autre lambeau microvascularisé et anastomosé de muscle ou de fascia, tête et cou	83.88.30↔	Constitution de matériel de greffe, tête et cou
83.82.41↔	Grefe d'autre lambeau microvascularisé et anastomosé de muscle ou de fascia, épaule et aisselle	83.88.31↔	Constitution de matériel de greffe, épaule et aisselle
83.82.42↔	Grefe d'autre lambeau microvascularisé et anastomosé de muscle ou de fascia, bras et coude	83.88.32↔	Constitution de matériel de greffe, bras et coude
83.82.43↔	Grefe d'autre lambeau microvascularisé et anastomosé de muscle ou de fascia, avant-bras	83.88.33↔	Constitution de matériel de greffe, avant-bras
83.82.44↔	Grefe d'autre lambeau microvascularisé et anastomosé de muscle ou de fascia, paroi thoracique, abdomen et dos	83.88.34↔	Constitution de matériel de greffe, paroi thoracique, abdomen et dos
83.82.45↔	Grefe d'autre lambeau microvascularisé et anastomosé de muscle ou de fascia, région inguino-génitale et fesses	83.88.35↔	Constitution de matériel de greffe, région inguino-génitale et fesses
83.82.46↔	Grefe d'autre lambeau microvascularisé et anastomosé de muscle ou de fascia, membre inférieur	83.88.36↔	Constitution de matériel de greffe, membre inférieur
83.82.47↔	Grefe d'autre lambeau microvascularisé et anastomosé de muscle ou de fascia, autre site	83.88.39↔	Constitution de matériel de greffe, autres sites
83.82.99↔	Grefe de muscle ou de fascia, autre	83.88.40↔	Ténodèse, tête et cou
83.83↔	Reconstruction de poulie tendineuse	83.88.41↔	Ténodèse, épaule et aisselle
83.84↔	Libération de pied-bot, non classée ailleurs	83.88.42↔	Ténodèse, bras et coude
83.85.10↔	Rallongement de muscle ou de tendon, tête et cou	83.88.43↔	Ténodèse, avant-bras
83.85.11↔	Rallongement de muscle ou de tendon, épaule et aisselle	83.88.44↔	Ténodèse, paroi thoracique, abdomen et dos
83.85.12↔	Rallongement de muscle ou de tendon, bras et coude	83.88.45↔	Ténodèse, région inguino-génitale et fesses
83.85.13↔	Rallongement de muscle ou de tendon, avant-bras	83.88.46↔	Ténodèse, membre inférieur
83.85.14↔	Rallongement de muscle ou de tendon, paroi thoracique, abdomen et dos	83.88.49↔	Ténodèse, autre site
83.85.15↔	Rallongement de muscle ou de tendon, région inguino-génitale et fesses	83.88.90↔	Autres opérations plastiques de tendon, tête et cou
83.85.16↔	Rallongement de muscle ou de tendon, membre inférieur	83.88.91↔	Autres opérations plastiques de tendon, épaule et aisselle
83.85.19↔	Rallongement de muscle ou de tendon, autre site	83.88.92↔	Autres opérations plastiques de tendon, bras et coude
83.85.20↔	Raccourcissement de muscle ou de tendon, tête et cou	83.88.93↔	Autres opérations plastiques de tendon, avant-bras
83.85.21↔	Raccourcissement de muscle ou de tendon, épaule et aisselle	83.88.94↔	Autres opérations plastiques de tendon, paroi thoracique, abdomen et dos
83.85.22↔	Raccourcissement de muscle ou de tendon, bras et coude	83.88.95↔	Autres opérations plastiques de tendon, région inguino-génitale et fesses
83.85.23↔	Raccourcissement de muscle ou de tendon, avant-bras	83.88.96↔	Autres opérations plastiques de tendon, membre inférieur
83.85.24↔	Raccourcissement de muscle ou de tendon, paroi thoracique, abdomen et dos	83.89.10↔	Allongement, raccourcissement et doublement de fascia, tête et cou
83.85.25↔	Raccourcissement de muscle ou de tendon, région inguino-génitale et fesses	83.89.11↔	Allongement, raccourcissement et doublement de fascia, épaule et aisselle
83.85.26↔	Raccourcissement de muscle ou de tendon, membre inférieur	83.89.12↔	Allongement, raccourcissement et doublement de fascia, bras et coude
83.85.29↔	Raccourcissement de muscle ou de tendon, autre site	83.89.13↔	Allongement, raccourcissement et doublement de fascia, avant-bras
83.86↔	Plastie du quadriceps	83.89.14↔	Allongement, raccourcissement et doublement de fascia, paroi thoracique, abdomen et dos
83.87.10↔	Plastie musculaire, tête et cou	83.89.15↔	Allongement, raccourcissement et doublement de fascia, région inguino-génitale et fesses
83.87.11↔	Plastie musculaire, épaule et aisselle	83.89.16↔	Allongement, raccourcissement et doublement de fascia, membre inférieur
83.87.12↔	Plastie musculaire, bras et coude	83.89.20↔	Recouvrement de défaut de fascia, tête et cou
83.87.13↔	Plastie musculaire, avant-bras	83.89.21↔	Recouvrement de défaut de fascia, épaule et aisselle
83.87.14↔	Plastie musculaire, paroi thoracique, abdomen et dos	83.89.22↔	Recouvrement de défaut de fascia, bras et coude
83.87.15↔	Plastie musculaire, région inguino-génitale et fesses	83.89.23↔	Recouvrement de défaut de fascia, avant-bras
83.87.16↔	Plastie musculaire, membre inférieur	83.89.24↔	Recouvrement de défaut de fascia, paroi thoracique, abdomen et dos
83.88.10↔	Plastie d'augmentation de tendon, tête et cou	83.89.25↔	Recouvrement de défaut de fascia, région inguino-génitale et fesses
83.88.11↔	Plastie d'augmentation de tendon, épaule et aisselle	83.89.26↔	Recouvrement de défaut de fascia, membre inférieur
83.88.12↔	Plastie d'augmentation de tendon, bras et coude	83.89.90↔	Autres opérations plastiques de fascia, tête et cou
83.88.13↔	Plastie d'augmentation de tendon, avant-bras	83.89.91↔	Autres opérations plastiques de fascia, épaule et aisselle
83.88.14↔	Plastie d'augmentation de tendon, paroi thoracique, abdomen et dos	83.89.92↔	Autres opérations plastiques de fascia, bras et coude
83.88.15↔	Plastie d'augmentation de tendon, région inguino-génitale et fesses	83.89.93↔	Autres opérations plastiques de fascia, avant-bras
83.88.16↔	Plastie d'augmentation de tendon, membre inférieur	83.89.94↔	Autres opérations plastiques de fascia, paroi thoracique, abdomen et dos
83.88.19↔	Plastie d'augmentation de tendon, autre site	83.89.95↔	Autres opérations plastiques de fascia, région inguino-génitale et fesses
83.88.20↔	Plastie de remplacement de tendon, tête et cou	83.89.96↔	Autres opérations plastiques de fascia, membre inférieur
		84.00↔	Amputation de membre supérieur, SAP
		84.01↔	Amputation et désarticulation de doigt (sauf le pouce)
		84.02↔	Amputation et désarticulation du pouce

84.03.00↔	Amputation de la main, SAP	84.66.99↔	Révision ou remplacement de prothèse discale artificielle, cervicale, autre
84.03.10↔	Amputation complète de la main au carpe ou au métacarpe	84.67↔	Révision ou remplacement de prothèse discale artificielle, thoracique
84.03.99↔	Amputation de la main, autre	84.68.10↔	Remplacement de prothèse discale artificielle, lombo-sacrée
84.04↔	Désarticulation du poignet	84.68.20↔	Révision de prothèse discale artificielle, lombo-sacrée
84.05↔	Amputation de l'avant-bras	84.68.99↔	Révision ou remplacement de prothèse discale artificielle, lombo-sacrée, autre
84.06↔	Désarticulation du coude	84.69.10↔	Remplacement de prothèse discale artificielle
84.07↔	Amputation de l'humérus	84.69.20↔	Révision de prothèse discale artificielle
84.08↔	Désarticulation de l'épaule	84.69.99↔	Révision ou remplacement de prothèse discale artificielle, autre
84.09↔	Amputation interthoracoscopulaire	84.80.00↔	Insertion ou remplacement de système(s) interépineux, SAP
84.10↔	Amputation de membre inférieur, SAP	84.80.10↔	Insertion de spacer(s) interépineux, 1 segment
84.11↔	Amputation d'orteil	84.80.11↔	Insertion de spacer(s) interépineux, 2 segments ou plus
84.12↔	Amputation au niveau du pied	84.80.20↔	Remplacement de spacer(s) interépineux, 1 segment
84.13↔	Désarticulation de la cheville	84.80.21↔	Remplacement de spacer(s) interépineux, 2 segments ou plus
84.14↔	Amputation de la cheville, transmalléolaire	84.80.99↔	Insertion ou remplacement de système(s) interépineux, autre
84.15↔	Autre amputation en dessous du genou	84.81.20↔	Révision de système(s) interépineux
84.16↔	Désarticulation du genou	84.81.99↔	Révision de système(s) interépineux, autre
84.17↔	Amputation au-dessus du genou	84.82↔	Insertion ou remplacement de dispositif(s) de fixation dynamique avec vis pédiculaires
84.18↔	Désarticulation de la hanche	84.83↔	Révision de dispositif de fixation dynamique avec vis pédiculaires
84.19↔	Amputation abdomino-pelvienne	84.84↔	Insertion ou remplacement de dispositif(s) de remplacement de facettes articulaires
84.20↔	Réimplantation d'une extrémité, SAP	84.85↔	Révision de dispositif(s) de remplacement de facettes articulaires
84.21↔	Réimplantation de pouce	84.92↔	Séparation de jumeaux siamois égaux
84.22↔	Réimplantation de doigt (excepté le pouce)	84.93↔	Séparation de jumeaux siamois inégaux
84.23.00↔	Réimplantation d'avant-bras, de poignet ou de main, SAP	84.99.14↔	Plastie de Borggreve
84.23.10↔	Réimplantation d'avant-bras	84.99.31↔	Grefe d'avant-bras, de poignet ou de main
84.23.12↔	Réimplantation du métacarpe	85.24↔	Excision de tissu mammaire ectopique
84.23.13↔	Réimplantation du poignet	85.25↔	Excision de mamelon
84.23.99↔	Réimplantation d'avant-bras, de poignet ou de main, autre	85.26↔	Mastectomie partielle
84.24.00↔	Réimplantation au niveau du coude ou du bras, SAP	85.30↔	Mammoplastie de réduction et mastectomie sous-cutanée, SAP
84.24.11↔	Réimplantation au niveau du coude	85.31↔	Mammoplastie de réduction
84.24.12↔	Réimplantation du bras	85.34.00↔	Mastectomie sous-cutanée, SAP
84.24.99↔	Réimplantation au niveau du coude ou du bras, autre	85.34.11↔	Mastectomie avec conservation de l'étui cutané, résection complète du tissu glandulaire, sans autre mesure
84.25↔	Réimplantation d'orteil	85.34.12↔	Mastectomie avec conservation de l'étui cutané, résection complète du tissu glandulaire et raffermisssement de la peau
84.26↔	Réimplantation de pied	85.34.13↔	Mastectomie avec conservation de l'étui cutané, résection complète du tissu glandulaire, raffermisssement de la peau et formation d'un lambeau pédiculé de derme/épiderme
84.27.00↔	Réimplantation de cheville ou de jambe, SAP	85.34.21↔	Mastectomie avec conservation du mamelon, résection complète du tissu glandulaire, sans autre mesure
84.27.11↔	Réimplantation au niveau du genou	85.34.22↔	Mastectomie avec conservation du mamelon, résection complète du tissu glandulaire et raffermisssement de la peau
84.27.12↔	Réimplantation de la jambe	85.34.23↔	Mastectomie avec conservation du mamelon, résection complète du tissu glandulaire, raffermisssement de la peau et formation d'un lambeau pédiculé de derme/épiderme
84.27.99↔	Réimplantation de cheville ou de jambe, autre	85.34.99↔	Mastectomie sous-cutanée, autre
84.28↔	Réimplantation de cuisse	85.37↔	Mastectomie lors de gynécomastie
84.29↔	Autre réimplantation de membre	85.39↔	Mammoplastie de réduction et mastectomie sous-cutanée, autre
84.3x.00↔	Révision de moignon d'amputation, SAP	85.40↔	Mastectomie, SAP
84.3x.10↔	Révision de moignon d'amputation, région de l'épaule ou du bras	85.41↔	Mastectomie simple
84.3x.11↔	Révision de moignon d'amputation, région de l'avant-bras	85.43↔	Mastectomie radicale modifiée
84.3x.12↔	Révision de moignon d'amputation, région de la main	85.45.00↔	Mastectomie radicale, SAP
84.3x.13↔	Révision de moignon d'amputation, membre inférieur	85.45.10↔	Mastectomie radicale sans résection partielle de la paroi thoracique
84.3x.19↔	Révision de moignon d'amputation, autre site	85.45.11↔	Mastectomie radicale avec résection partielle de la paroi thoracique
84.3x.99↔	Révision de moignon d'amputation, autre	85.45.99↔	Mastectomie radicale, autre
84.51.10↔	Insertion de cage(s) intervertébrale(s), 1 segment	85.47↔	Mastectomie radicale, étendue, unilatérale
84.51.11↔	Insertion de cage(s) intervertébrale(s), 2 segments	85.49↔	Mastectomie, autre
84.51.12↔	Insertion de cage(s) intervertébrale(s), 3 segments	85.50↔	Mammoplastie d'augmentation, SAP
84.51.13↔	Insertion de cage(s) intervertébrale(s), 4 segments ou plus	85.51↔	Injection intramammaire pour augmentation
84.51.99↔	Insertion de dispositif intervertébral d'arthrodèse, autre	85.53.00↔	Implantation de prothèse mammaire, SAP
84.53.00↔	Implantation de dispositif interne d'allongement de membres avec traction cinétique, SAP	85.53.10↔	Implantation de prothèse mammaire, après mastectomie
84.53.10↔	Implantation de dispositif interne d'allongement ou de transport osseux, système non motorisé	85.53.99↔	Implantation de prothèse mammaire, autre
84.53.11↔	Implantation de dispositif interne d'allongement ou de transport osseux, système motorisé	85.59↔	Mammoplastie d'augmentation, autre
84.53.99↔	Implantation de dispositif interne d'allongement de membres avec traction cinétique, autre		
84.54↔	Implantation d'autre dispositif interne d'allongement de membres		
84.60↔	Insertion de prothèse discale, SAP		
84.61↔	Insertion de prothèse discale partielle, cervicale		
84.62↔	Insertion de prothèse discale totale, cervicale		
84.63↔	Insertion de prothèse discale, thoracique		
84.64↔	Insertion de prothèse discale partielle, lombo-sacrée		
84.65↔	Insertion de prothèse discale totale, lombo-sacrée		
84.66.10↔	Remplacement de prothèse discale artificielle, cervicale		
84.66.20↔	Révision de prothèse discale artificielle, cervicale		

85.6↔	Mastopexie	86.42.16↔	Excision radicale et étendue de lésion ou de tissu cutané et sous-cutané, avec fermeture primaire de la plaie, à la main
85.82↔	Grefe en épaisseur partielle du sein	86.42.17↔	Excision radicale et étendue de lésion ou de tissu cutané et sous-cutané, avec fermeture primaire de la plaie, à la paroi thoracique et au dos
85.83↔	Grefe de peau totale du sein	86.42.18↔	Excision radicale et étendue de lésion ou de tissu cutané et sous-cutané, avec fermeture primaire de la plaie, à l'abdomen et à l'aîne
85.84↔	Reconstruction mammaire avec lambeau cutané pédiculé	86.42.1a↔	Excision radicale et étendue de lésion ou de tissu cutané et sous-cutané, avec fermeture primaire de la plaie, aux fesses
85.85↔	Reconstruction mammaire avec lambeau musculaire pédiculé	86.42.1b↔	Excision radicale et étendue de lésion ou de tissu cutané et sous-cutané, avec fermeture primaire de la plaie, à la cuisse et au genou
85.86↔	Transposition du mamelon	86.42.1c↔	Excision radicale et étendue de lésion ou de tissu cutané et sous-cutané, avec fermeture primaire de la plaie, à la jambe
85.87.10↔	Suture du mamelon (après lésion traumatique)	86.42.1d↔	Excision radicale et étendue de lésion ou de tissu cutané et sous-cutané, avec fermeture primaire de la plaie, au pied
85.87.22↔	Réparation du mamelon avec lambeau local	86.43.11↔	Excision radicale et étendue de lésion ou de tissu cutané et sous-cutané, avec recouvrement plastique, à la tête
85.87.32↔	Réparation de l'aréole avec lambeau local	86.43.12↔	Excision radicale et étendue de lésion ou de tissu cutané et sous-cutané, avec recouvrement plastique, au cou
85.89.00↔	Autre mammoplastie, SAP	86.43.13↔	Excision radicale et étendue de lésion ou de tissu cutané et sous-cutané, avec recouvrement plastique, à l'épaule et aisselle
85.89.10↔	Mammoplastie par lambeau myocutané libre	86.43.14↔	Excision radicale et étendue de lésion ou de tissu cutané et sous-cutané, avec recouvrement plastique, au bras et au coude
85.89.13↔	Mammoplastie par lambeau épiplœique	86.43.15↔	Excision radicale et étendue de lésion ou de tissu cutané et sous-cutané, avec recouvrement plastique, à l'avant-bras
85.89.14↔	Mammoplastie par transplant (lambeau) myocutané pédiculé	86.43.16↔	Excision radicale et étendue de lésion ou de tissu cutané et sous-cutané, avec recouvrement plastique, à la main
85.89.20↔	Mammoplastie par plastie de lambeau microvascularisé et anastomosé, SAP	86.43.17↔	Excision radicale et étendue de lésion ou de tissu cutané et sous-cutané, avec recouvrement plastique, à la paroi thoracique et au dos
85.89.21↔	Lambeau perforateur épigastrique inférieur profond (DIEP)	86.43.18↔	Excision radicale et étendue de lésion ou de tissu cutané et sous-cutané, avec recouvrement plastique, à l'abdomen et l'aîne
85.89.22↔	Lambeau de l'artère épigastrique inférieure superficielle (SIEA)	86.43.1a↔	Excision radicale et étendue de lésion ou de tissu cutané et sous-cutané, avec recouvrement plastique, aux fesses
85.89.23↔	Plastie de lambeau musculo-cutané de gracilis	86.43.1b↔	Excision radicale et étendue de lésion ou de tissu cutané et sous-cutané, avec recouvrement plastique, à la cuisse/au genou
85.89.24↔	Lambeau perforateur de l'artère glutéale supérieure (S-GAP)	86.43.1c↔	Excision radicale et étendue de lésion ou de tissu cutané et sous-cutané, avec recouvrement plastique, à la jambe
85.89.25↔	Lambeau perforateur de l'artère glutéale inférieure (I-GAP)	86.43.1d↔	Excision radicale et étendue de lésion ou de tissu cutané et sous-cutané, avec recouvrement plastique, au pied
85.89.29↔	Mammoplastie par plastie de lambeau microvascularisé et anastomosé, autre	86.6a.11↔	Grefe autologue de peau totale, non étendue, à la tête
85.89.99↔	Autre mammoplastie, autre	86.6a.12↔	Grefe autologue de peau totale, non étendue, au cou
85.93↔	Révision sans remplacement de prothèse mammaire	86.6a.13↔	Grefe autologue de peau totale, non étendue, à l'épaule et à l'aisselle
85.94.00↔	Ablation de prothèse mammaire, SAP	86.6a.14↔	Grefe autologue de peau totale, non étendue, au bras et au coude
85.94.11↔	Ablation de prothèse mammaire, avec capsulotomie	86.6a.15↔	Grefe autologue de peau totale, non étendue, à l'avant-bras
85.94.12↔	Ablation de prothèse mammaire, avec capsulectomie partielle	86.6a.16↔	Grefe autologue de peau totale, non étendue, à la main
85.94.13↔	Ablation de prothèse mammaire, avec capsulectomie totale	86.6a.17↔	Grefe autologue de peau totale, non étendue, à la paroi thoracique et au dos
85.94.99↔	Ablation de prothèse mammaire, autre	86.6a.18↔	Grefe autologue de peau totale, non étendue, à l'abdomen et à l'aîne
85.95↔	Insertion d'expandeur tissulaire au niveau du sein	86.6a.1a↔	Grefe autologue de peau totale, non étendue, aux fesses
86.41.11↔	Excision radicale et étendue de lésion ou de tissu cutané et sous-cutané, sans fermeture primaire de la plaie, à la tête	86.6a.1b↔	Grefe autologue de peau totale, non étendue, à la cuisse et au genou
86.41.12↔	Excision radicale et étendue de lésion ou de tissu cutané et sous-cutané, sans fermeture primaire de la plaie, au cou	86.6a.1c↔	Grefe autologue de peau totale, non étendue, à la jambe
86.41.13↔	Excision radicale et étendue de lésion ou de tissu cutané et sous-cutané, sans fermeture primaire de la plaie, à l'épaule et aisselle	86.6a.1d↔	Grefe autologue de peau totale, non étendue, au pied
86.41.14↔	Excision radicale et étendue de lésion ou de tissu cutané et sous-cutané, sans fermeture primaire de la plaie, au bras et au coude	86.6a.21↔	Grefe autologue de peau totale, étendue, à la tête
86.41.15↔	Excision radicale et étendue de lésion ou de tissu cutané et sous-cutané, sans fermeture primaire de la plaie, à l'avant-bras	86.6a.22↔	Grefe autologue de peau totale, étendue, au cou
86.41.16↔	Excision radicale et étendue de lésion ou de tissu cutané et sous-cutané, sans fermeture primaire de la plaie, à la main	86.6a.23↔	Grefe autologue de peau totale, étendue, à l'épaule et à l'aisselle
86.41.17↔	Excision radicale et étendue de lésion ou de tissu cutané et sous-cutané, sans fermeture primaire de la plaie, à la paroi thoracique et au dos	86.6a.24↔	Grefe autologue de peau totale, étendue, au bras et au coude
86.41.18↔	Excision radicale et étendue de lésion ou de tissu cutané et sous-cutané, sans fermeture primaire de la plaie, à l'abdomen et l'aîne	86.6a.25↔	Grefe autologue de peau totale, étendue, à l'avant-bras
86.41.1a↔	Excision radicale et étendue de lésion ou de tissu cutané et sous-cutané, sans fermeture primaire de la plaie, aux fesses	86.6a.26↔	Grefe autologue de peau totale, étendue, à la main
86.41.1b↔	Excision radicale et étendue de lésion ou de tissu cutané et sous-cutané, sans fermeture primaire de la plaie, à la cuisse et au genou	86.6a.27↔	Grefe autologue de peau totale, étendue, à la paroi thoracique et au dos
86.41.1c↔	Excision radicale et étendue de lésion ou de tissu cutané et sous-cutané, sans fermeture primaire de la plaie, à la jambe	86.6a.28↔	Grefe autologue de peau totale, étendue, à l'abdomen et à l'aîne
86.41.1d↔	Excision radicale et étendue de lésion ou de tissu cutané et sous-cutané, sans fermeture primaire de la plaie, au pied	86.6a.2a↔	Grefe autologue de peau totale, étendue, aux fesses
86.42.11↔	Excision radicale et étendue de lésion ou de tissu cutané et sous-cutané, avec fermeture primaire de la plaie, à la tête		
86.42.12↔	Excision radicale et étendue de lésion ou de tissu cutané et sous-cutané, avec fermeture primaire de la plaie, au cou		
86.42.13↔	Excision radicale et étendue de lésion ou de tissu cutané et sous-cutané, avec fermeture primaire de la plaie, à l'épaule et aisselle		
86.42.14↔	Excision radicale et étendue de lésion ou de tissu cutané et sous-cutané, avec fermeture primaire de la plaie, au bras et au coude		
86.42.15↔	Excision radicale et étendue de lésion ou de tissu cutané et sous-cutané, avec fermeture primaire de la plaie, à l'avant-bras		

86.6a.2b↔	Grefe autologue de peau totale, étendue, à la cuisse et au genou	86.7a.b6↔	Plastie en Z, étendue, à la main
86.6a.2c↔	Grefe autologue de peau totale, étendue, à la jambe	86.7a.d6↔	Plastie en W, étendue, à la main
86.6a.2d↔	Grefe autologue de peau totale, étendue, au pied	86.7b.11↔	Plastie régionale à lambeau pédiculé, à la tête
86.6b.16↔	Grefe autologue de peau d'épaisseur partielle, non étendue, à la main	86.7b.12↔	Plastie régionale à lambeau pédiculé, au cou
86.6b.21↔	Grefe autologue de peau d'épaisseur partielle, étendue, à la tête	86.7b.13↔	Plastie régionale à lambeau pédiculé, à l'épaule et à l'aisselle
86.6b.22↔	Grefe autologue de peau d'épaisseur partielle, étendue, au cou	86.7b.14↔	Plastie régionale à lambeau pédiculé, au bras et au coude
86.6b.23↔	Grefe autologue de peau d'épaisseur partielle, étendue, à l'épaule et à l'aisselle	86.7b.15↔	Plastie régionale à lambeau pédiculé, à l'avant-bras
86.6b.24↔	Grefe autologue de peau d'épaisseur partielle, étendue, au bras et au coude	86.7b.16↔	Plastie régionale à lambeau pédiculé, à la main
86.6b.25↔	Grefe autologue de peau d'épaisseur partielle, étendue, à l'avant-bras	86.7b.17↔	Plastie régionale à lambeau pédiculé, à la paroi thoracique et au dos
86.6b.26↔	Grefe autologue de peau d'épaisseur partielle, étendue, à la main	86.7b.18↔	Plastie régionale à lambeau pédiculé, à l'abdomen et à l'aine
86.6b.27↔	Grefe autologue de peau d'épaisseur partielle, étendue, à la paroi thoracique et au dos	86.7b.1a↔	Plastie régionale à lambeau pédiculé, aux fesses
86.6b.28↔	Grefe autologue de peau d'épaisseur partielle, étendue, à l'abdomen et à l'aine	86.7b.1b↔	Plastie régionale à lambeau pédiculé, à la cuisse et au genou
86.6b.2a↔	Grefe autologue de peau d'épaisseur partielle, étendue, aux fesses	86.7b.1c↔	Plastie régionale à lambeau pédiculé, à la jambe
86.6b.2b↔	Grefe autologue de peau d'épaisseur partielle, étendue, à la cuisse et au genou	86.7b.1d↔	Plastie régionale à lambeau pédiculé, au pied
86.6b.2c↔	Grefe autologue de peau d'épaisseur partielle, étendue, à la jambe	86.7c.11↔	Plastie à lambeau pédiculé à distance, à la tête
86.6b.2d↔	Grefe autologue de peau d'épaisseur partielle, étendue, au pied	86.7c.12↔	Plastie à lambeau pédiculé à distance, au cou
86.6c.21↔	Remplacement permanent de la peau par matériel de remplacement bicouche derme-épiderme, étendu, à la tête	86.7c.13↔	Plastie à lambeau pédiculé à distance, à l'épaule et à l'aisselle
86.6c.26↔	Remplacement permanent de la peau par matériel de remplacement bicouche derme-épiderme, étendu, à la main	86.7c.14↔	Plastie à lambeau pédiculé à distance, au bras et au coude
86.6c.2d↔	Remplacement permanent de la peau par matériel de remplacement bicouche derme-épiderme, étendu, au pied	86.7c.15↔	Plastie à lambeau pédiculé à distance, à l'avant-bras
86.6c.2e↔	Remplacement permanent de la peau par matériel de remplacement bicouche derme-épiderme, étendu, autre site	86.7c.16↔	Plastie à lambeau pédiculé à distance, à la main
86.7a.21↔	Plastie d'avancement, étendue, à la tête	86.7c.17↔	Plastie à lambeau pédiculé à distance, à la paroi thoracique et au dos
86.7a.26↔	Plastie d'avancement, étendue, à la main	86.7c.18↔	Plastie à lambeau pédiculé à distance, à l'abdomen et à l'aine
86.7a.2d↔	Plastie d'avancement, étendue, au pied	86.7c.1a↔	Plastie à lambeau pédiculé à distance, aux fesses
86.7a.2e↔	Plastie d'avancement, étendue, autre site	86.7c.1b↔	Plastie à lambeau pédiculé à distance, à la cuisse et au genou
86.7a.31↔	Plastie de glissement-rotation, non étendue, à la tête	86.7c.1c↔	Plastie à lambeau pédiculé à distance, à la jambe
86.7a.36↔	Plastie de glissement-rotation, non étendue, à la main	86.7c.1d↔	Plastie à lambeau pédiculé à distance, au pied
86.7a.3d↔	Plastie de glissement-rotation, non étendue, au pied	86.7d.11↔	Plastie à lambeau libre microvascularisé et anastomosé, à la tête
86.7a.3e↔	Plastie de glissement-rotation, non étendue, autre site	86.7d.12↔	Plastie à lambeau libre microvascularisé et anastomosé, au cou
86.7a.41↔	Plastie de glissement-rotation, étendue, à la tête	86.7d.13↔	Plastie à lambeau libre microvascularisé et anastomosé, à l'épaule et à l'aisselle
86.7a.46↔	Plastie de glissement-rotation, étendue, à la main	86.7d.14↔	Plastie à lambeau libre microvascularisé et anastomosé, au bras et au coude
86.7a.4d↔	Plastie de glissement-rotation, étendue, au pied	86.7d.15↔	Plastie à lambeau libre microvascularisé et anastomosé, à l'avant-bras
86.7a.4e↔	Plastie de glissement-rotation, étendue, autre site	86.7d.16↔	Plastie à lambeau libre microvascularisé et anastomosé, à la main
86.7a.51↔	Plastie de transposition (VY), non étendue, à la tête	86.7d.17↔	Plastie à lambeau libre microvascularisé et anastomosé, à la paroi thoracique et au dos
86.7a.56↔	Plastie de transposition (VY), non étendue, à la main	86.7d.18↔	Plastie à lambeau libre microvascularisé et anastomosé, à l'abdomen et à l'aine
86.7a.5d↔	Plastie de transposition (VY), non étendue, au pied	86.7d.1a↔	Plastie à lambeau libre microvascularisé et anastomosé, aux fesses
86.7a.5e↔	Plastie de transposition (VY), non étendue, autre site	86.7d.1b↔	Plastie à lambeau libre microvascularisé et anastomosé, à la cuisse et au genou
86.7a.61↔	Plastie de transposition (VY), étendue, à la tête	86.7d.1c↔	Plastie à lambeau libre microvascularisé et anastomosé, à la jambe
86.7a.66↔	Plastie de transposition (VY), étendue, à la main	86.7d.1d↔	Plastie à lambeau libre microvascularisé et anastomosé, au pied
86.7a.6d↔	Plastie de transposition (VY), étendue, au pied	86.7e.21↔	Révision de plastie régionale à lambeau pédiculé, à la tête
86.7a.6e↔	Plastie de transposition (VY), étendue, autre site	86.7e.26↔	Révision de plastie régionale à lambeau pédiculé, à la main
86.7a.71↔	Plastie de lambeau insulaire, non étendue, à la tête	86.7e.2d↔	Révision de plastie régionale à lambeau pédiculé, au pied
86.7a.76↔	Plastie de lambeau insulaire, non étendue, à la main	86.7e.2e↔	Révision de plastie régionale à lambeau pédiculé, autre site
86.7a.7d↔	Plastie de lambeau insulaire, non étendue, au pied	86.7e.31↔	Révision de plastie de lambeau pédiculé à distance, à la tête
86.7a.7e↔	Plastie de lambeau insulaire, non étendue, autre site	86.7e.36↔	Révision de plastie de lambeau pédiculé à distance, à la main
86.7a.81↔	Plastie de lambeau insulaire, étendue, à la tête	86.7e.3d↔	Révision de plastie de lambeau pédiculé à distance, au pied
86.7a.86↔	Plastie de lambeau insulaire, étendue, à la main	86.7e.3e↔	Révision de plastie de lambeau pédiculé à distance, autre site
86.7a.8d↔	Plastie de lambeau insulaire, étendue, au pied	86.7e.41↔	Révision de plastie à lambeau libre microvascularisé et anastomosé, à la tête
86.7a.8e↔	Plastie de lambeau insulaire, étendue, autre site	86.7e.46↔	Révision de plastie à lambeau libre microvascularisé et anastomosé, à la main
86.7a.91↔	Plastie de lambeau locale de peau et de tissu sous-cutané, autres, à la tête	86.7e.4d↔	Révision de plastie avec lambeau libre microvascularisé et anastomosé, au pied
86.7a.96↔	Plastie de lambeau locale de peau et de tissu sous-cutané, autres, à la main	86.7e.4e↔	Révision de plastie à lambeau libre microvascularisé et anastomosé, autre site
86.7a.9d↔	Plastie de lambeau locale de peau et de tissu sous-cutané, autres, au pied	86.81↔	Réparation pour hypotonie faciale
86.7a.9e↔	Plastie de lambeau locale de peau et de tissu sous-cutané, autres, autre site	86.82↔	Rhytidectomie faciale
		86.83.11↔	Réduction de tissu adipeux, tête et cou
		86.83.12↔	Réduction de tissu adipeux, épaule et bras
		86.83.13↔	Réduction de tissu adipeux, avant-bras



86.83.14↔	Réduction de tissu adipeux, main	86.88.e1↔	Couverture temporaire de tissu mou par de la peau allogénique, non étendu, à la tête
86.83.1a↔	Réduction de tissu adipeux, région abdominale	86.88.e6↔	Couverture temporaire de tissu mou par de la peau allogénique, non étendu, à la main
86.83.1b↔	Réduction de tissu adipeux, dos et flancs	86.88.ed↔	Couverture temporaire de tissu mou par de la peau allogénique, non étendu, au pied
86.83.1c↔	Réduction de tissu adipeux, région abdominale, flancs ainsi que dos simultanément	86.88.f1↔	Couverture temporaire de tissu mou par de la peau allogénique, étendu, à la tête
86.83.1d↔	Réduction de tissu adipeux, région inguino-génitale	86.88.f6↔	Couverture temporaire de tissu mou par de la peau allogénique, étendu, à la main
86.83.1e↔	Réduction de tissu adipeux, fesses	86.88.fd↔	Couverture temporaire de tissu mou par de la peau allogénique, étendu, au pied
86.83.1f↔	Réduction de tissu adipeux, cuisses	86.88.g1↔	Couverture temporaire de tissu mous par de la peau xénogénique, non étendu, à la tête
86.83.1g↔	Réduction de tissu adipeux, jambe et pied	86.88.g6↔	Couverture temporaire de tissu mou par de la peau xénogénique, non étendu, à la main
86.85.30↔	Séparation de syndactylie complète avec plastie de glissement, plastie des extrémités digitales ou reconstruction des ligaments latéraux, main	86.88.gd↔	Couverture temporaire de tissu mou par de la peau xénogénique, non étendu, au pied
86.85.40↔	Séparation de syndactylie complète avec plastie de glissement, plastie des extrémités digitales ou reconstruction des ligaments latéraux, pied	86.88.h1↔	Couverture temporaire de tissu mou par de la peau xénogénique, étendu, à la tête
86.85.50↔	Résection d'éléments dupliqués dans une syndactylie ou une polydactylie avec reconstruction articulaire, main	86.88.h6↔	Couverture temporaire de tissu mou par de la peau xénogénique, étendu, à la main
86.85.60↔	Résection d'éléments dupliqués dans une syndactylie ou une polydactylie avec reconstruction articulaire, pied	86.88.hd↔	Couverture temporaire de tissu mou par de la peau xénogénique, étendu, au pied
86.85.70↔	Correction de polysyndactylie par fusion des éléments dupliqués, main	86.91↔	Excision de peau pour greffe
86.85.80↔	Correction de polysyndactylie par fusion des éléments dupliqués, pied	86.93.09↔	Insertion d'expandeur tissulaire, autre
86.88.a1↔	Couverture de tissu mou par des kératinocytes obtenus en culture, non étendue, à la tête	86.93.21↔	Insertion d'expandeur tissulaire, à la tête
86.88.a6↔	Couverture de tissu mou par des kératinocytes obtenus en culture, non étendue, à la main	86.93.26↔	Insertion d'expandeur tissulaire, à la main
86.88.ad↔	Couverture de tissu mou par des kératinocytes obtenus en culture, non étendue, au pied	86.93.2d↔	Insertion d'expandeur tissulaire, au pied
86.88.ae↔	Couverture de tissu mou par des kératinocytes obtenus en culture, non étendue, autre site	86.93.2e↔	Insertion d'expandeur tissulaire, autre site
86.88.b1↔	Couverture de tissu mou par des kératinocytes obtenus en culture, étendue, à la tête	86.a2.11↔	Couverture temporaire de tissu mou par membrane résorbable par dégradation hydrolytique, non étendu, à la tête
86.88.b6↔	Couverture de tissu mou par des kératinocytes obtenus en culture, étendue, à la main	86.a2.16↔	Couverture temporaire de tissu mou par membrane résorbable par dégradation hydrolytique, non étendu, à la main
86.88.bd↔	Couverture de tissu mou par des kératinocytes obtenus en culture, étendue, au pied	86.a2.1d↔	Couverture temporaire de tissu mou par membrane résorbable par dégradation hydrolytique, non étendu, au pied
86.88.be↔	Couverture de tissu mou par des kératinocytes obtenus en culture, étendue, autre site	86.a2.21↔	Couverture temporaire de tissu mou par membrane résorbable par dégradation hydrolytique, étendu, à la tête
86.88.d1↔	Couverture temporaire de tissu mou par du matériel alloplastique, étendu, à la tête	86.a2.26↔	Couverture temporaire de tissu mou par membrane résorbable par dégradation hydrolytique, étendu, à la main
86.88.d6↔	Couverture temporaire de tissu mou par du matériel alloplastique, étendu, à la main	86.a2.2d↔	Couverture temporaire de tissu mou par membrane résorbable par dégradation hydrolytique, étendu, au pied
86.88.dd↔	Couverture temporaire de tissu mou par du matériel alloplastique, étendu, au pied		

fonction

Traitement sous vide
hautement complexe



Traitement sous vide hautement complexe

Traitement sous vide hautement complexe

Traitement sous vide hautement complexe

Procédure dans le tableau KVB II-1 et procédure dans le tableau KVB II-2 et au moins huit procédures dans le tableau KVB II-3 et au moins huit traitements qui sont séparé au moins de un jour dans [au moins huit procédures dans le tableau KVB II-3]

procédure KVB II-1

93.57.14†↔ Thérapie par pression négative continue, 7 jours et plus de traitement

procédure KVB II-2

86.88.i1↔	Pose ou remplacement chirurgical de système de thérapie par pression négative avec anesthésie régionale ou générale, à portée profonde, aux os et articulations des extrémités	86.88.i4↔	Pose ou remplacement chirurgical de système de thérapie par pression négative avec anesthésie régionale ou générale, endorectale
86.88.i2↔	Pose ou remplacement chirurgical de système de thérapie par pression négative avec anesthésie régionale ou générale, à portée profonde, au thorax, au médiastin et au sternum	86.88.i5↔	Pose ou remplacement chirurgical de système de thérapie par pression négative avec anesthésie régionale ou générale, au tissu cutané et sous-cutané
86.88.i3↔	Pose ou remplacement chirurgical de système de thérapie par pression négative avec anesthésie régionale ou générale, à l'abdomen ouvert	86.88.i6↔	Pose ou remplacement de système de thérapie par pression négative avec anesthésie régionale ou générale, autre site

procédure KVB II-3

01.12.00↔	Biopsie de méninges cérébrales à ciel ouvert, SAP	01.25.21↔	Autre craniotomie, recrianiectomie pour ablation de matériel alloplastique ou de réservoir médicamenteux des os crâniens ou de l'espace épidual
01.12.10↔	Biopsie stéréotaxique de méninges cérébrales, à ciel ouvert	01.26↔	Insertion et remplacement de cathéter dans la cavité crânienne ou le tissu cérébral
01.12.99↔	Biopsie de méninges cérébrales à ciel ouvert, autre	01.28↔	Insertion de cathéter(s) intracrâniens par trou(s) de trépan
01.14.00↔	Biopsie du cerveau à ciel ouvert, SAP	01.29.00↔	Révision sans remplacement de cathéter(s) de la cavité crânienne ou de tissu cérébral, SAP
01.14.10↔	Biopsie stéréotaxique du cerveau à ciel ouvert	01.29.10↔	Révision stéréotaxique sans remplacement de cathéter(s) intracérébral(aux) pour perfusion intraventriculaire
01.14.99↔	Biopsie du cerveau à ciel ouvert, autre	01.29.99↔	Révision sans remplacement de cathéter(s) de la cavité crânienne ou de tissu cérébral, autre
01.18.20↔	Biopsie de vaisseau intracrânien à ciel ouvert	01.31.10↔	Incision des méninges cérébrales pour évacuation d'un hématome sous-dural (hygrome)
01.18.21↔	Biopsie stéréotaxique de vaisseau intracrânien, à ciel ouvert	01.31.11↔	Incision des méninges cérébrales pour évacuation d'un empyème sous-dural
01.18.29↔	Biopsie de vaisseau intracrânien à ciel ouvert, autre	01.31.20↔	Incision des méninges cérébrales pour drainage de liquide sous-dural et sous-arachnoïdien
01.21↔	Incision et drainage de sinus crânien	01.32.00↔	Lobotomie et tractotomie, SAP
01.23.00↔	Réouverture de site de craniotomie [Recrianiectomie], SAP	01.32.10↔	Lobotomie et tractotomie, cingulotomie
01.23.10↔	Recrianiectomie avec mise en place de drain	01.32.11↔	Lobotomie et tractotomie, transection sous-piale
01.23.20↔	Recrianiectomie avec ablation de matériel alloplastique ou de réservoir médicamenteux des os crâniens	01.32.12↔	Lobotomie et tractotomie, lobotomie multiples
01.23.21↔	Recrianiectomie avec ablation de matériel alloplastique ou de réservoir médicamenteux de l'espace épidual	01.32.20↔	Lobotomie et tractotomie, interruption stéréotaxique de systèmes de communication nerveuse
01.23.29↔	Recrianiectomie avec ablation d'autre matériel	01.32.99↔	Lobotomie et tractotomie, autre
01.23.99↔	Recrianiectomie, autre	01.39.10↔	Autre incision du cerveau pour évacuation d'hématome intracérébral
01.24.10↔	Autre craniotomie avec décompression	01.39.11↔	Autre incision du cerveau pour évacuation d'abcès intracérébral
01.24.11↔	Autre craniotomie pour évacuation d'hématome épidual	01.39.19↔	Autre incision du cerveau, évacuation d'autre liquide intracérébral
01.24.12↔	Autre craniotomie pour évacuation d'empyème épidual	01.39.20↔	Autre incision du cerveau, évacuation stéréotaxique d'hématome intracrânien
01.24.13↔	Autre craniotomie, insertion de matériel alloplastique ou de réservoir médicamenteux dans les os crâniens ou l'espace épidual	01.39.21↔	Autre incision du cerveau, évacuation stéréotaxique d'abcès intracrânien
01.24.14↔	Autre craniotomie, ablation de matériel alloplastique ou de réservoir médicamenteux des os crâniens ou de l'espace épidual	01.39.29↔	Autre incision du cerveau, évacuation stéréotaxique d'autre liquide intracrânien
01.24.15↔	Autre craniotomie, extraction de corps étranger des os crâniens ou de l'espace épidual	01.39.30↔	Autre incision du cerveau, extraction de corps étranger intracérébral
01.24.16↔	Autre craniotomie pour autre drainage de liquide épidual ou pour d'autres raisons	01.39.40↔	Mise en place de dispositif de drainage externe de liquide céphalo-rachidien (ventriculaire, cisternal, sous-dural)
01.25.10↔	Autre craniectomie avec décompression	01.39.41↔	Mise en place de réservoir de liquide céphalo-rachidien (ventriculaire, cisternal, sous-dural)
01.25.11↔	Autre craniectomie pour évacuation d'hématome épidual	01.39.50↔	Enlèvement d'implant intracrânien
01.25.12↔	Autre craniectomie pour évacuation d'empyème épidual		
01.25.13↔	Autre craniectomie, extraction de corps étranger des os crâniens ou de l'espace épidual		
01.25.14↔	Autre craniectomie, insertion de matériel alloplastique ou de réservoir médicamenteux dans les os crâniens ou l'espace épidual		
01.25.19↔	Autre craniectomie pour drainage de liquide épidual ou pour d'autres raisons		
01.25.20↔	Autre craniectomie, recrianiectomie avec mise en place de drain		

01.41↔	Opération du thalamus	02.33↔	Drainage ventriculaire vers la cavité thoracique
01.42↔	Opération du globus pallidum	02.34↔	Drainage ventriculaire vers la cavité et les organes abdominaux
01.51.10↔	Excision de tissu tumoral des méninges cérébrales avec préparation de tissus adjacents infiltrés	02.35↔	Drainage ventriculaire vers le système urinaire
01.52.00↔	Hémisphérectomie, SAP	02.41.10↔	Irrigation et exploration de drain ventriculaire, partie centrale
01.52.10↔	Hémisphérectomie, tissu intracérébral de tumeur cérébrale primaire	02.41.20↔	Irrigation et exploration de drain ventriculaire, partie périphérique
01.52.11↔	Hémisphérectomie, tissu intracérébral de tumeur cérébrale d'origine non cérébrale	02.41.99↔	Irrigation et exploration de drain ventriculaire, autre
01.52.99↔	Hémisphérectomie, autre	02.42.00↔	Réinsertion de drain ventriculaire, SAP
01.53.00↔	Lobectomie du cerveau, SAP	02.42.10↔	Réinsertion de drain ventriculaire, partie centrale
01.53.10↔	Lobectomie du cerveau, tissu intracérébral de tumeur cérébrale primaire	02.42.20↔	Réinsertion de drain ventriculaire, partie périphérique
01.53.11↔	Lobectomie du cerveau, tissu intracérébral de tumeur cérébrale d'origine non cérébrale	02.42.99↔	Réinsertion de drain ventriculaire, autre
01.53.99↔	Lobectomie du cerveau, autre	02.43↔	Ablation de drain ventriculaire
01.59.10↔	Autre excision de tissu intracérébral de tumeur cérébrale primaire	02.51.00↔	Synangiose, SAP
01.59.11↔	Autre excision de tissu intracérébral de tumeur cérébrale d'origine non cérébrale	02.51.11↔	EDAS (encéphalo-duro-artério-synangiose)
01.59.12↔	Autre excision de tissus ou de lésion du cerveau, débridement de contusion cérébrale	02.51.12↔	EDAS (encéphalo-duro-artério-synangiose), application de la dure-mère inversée sur le cortex cérébral
01.59.20↔	Autre destruction de tissu intracérébral de tumeur cérébrale primaire	02.51.13↔	EDAS (encéphalo-duro-artério-synangiose), application d'une artère et de la dure-mère inversée sur le cortex cérébral
01.59.21↔	Autre destruction de tissu intracérébral de tumeur cérébrale d'origine non cérébrale	02.51.14↔	EMS (encéphalo-myo-synangiose)
01.6x.10↔	Excision et destruction de tissu tumoral de la base du crâne	02.51.15↔	EGPS (encéphalo-galéo-périosto-synangiose)
01.6x.11↔	Excision et destruction de tissu tumoral de la calotte crânienne	02.51.99↔	Synangiose, autre
01.6x.20↔	Excision et destruction d'autre tissu pathologique de la base du crâne	02.91↔	Libération d'adhérences corticales
01.6x.22↔	Excision et destruction d'autre tissu pathologique de la base et de la calotte crâniennes (avec méninges)	02.92↔	Réparation du cerveau
02.02↔	Élévation de fragments osseux résultant de fracture du crâne	02.93.30↔	Implantation ou remplacement d'électrode(s) de neurostimulateur intracrânien, SAP
02.03↔	Confection de volet osseux crânien	02.93.31↔	Implantation ou remplacement de micro-électrode(s) temporaire (s) de dérivation et de stimulation monoculaire
02.04.00↔	Grefte d'os crânien, SAP	02.93.32↔	Implantation ou remplacement de micro-électrode(s) temporaire (s) de dérivation et de stimulation multiloculaire
02.04.10↔	Grefte d'os crânien, voûte du crâne	02.93.33↔	Implantation ou remplacement de micro-électrode(s) permanente(s) de dérivation et de stimulation monoculaire
02.04.99↔	Grefte d'os crânien, autre	02.93.34↔	Implantation ou remplacement de micro-électrode(s) permanente(s) de dérivation et de stimulation multiloculaire
02.05.00↔	Insertion de plaques osseuses crâniennes, SAP	02.93.39↔	Implantation ou remplacement d'électrode(s) de neurostimulateur intracrânien, autre
02.05.10↔	Insertion d'un implant CAD au niveau des os de la boîte crânienne sans participation des os de la face, défaut simple	02.96↔	Insertion d'électrodes sphénoïdales
02.05.11↔	Insertion d'un implant CAD au niveau des os de la boîte crânienne sans participation des os de la face, défaut important ou complexe	02.97.10↔	Implantation ou remplacement de générateur d'impulsions de neurostimulateur intracrânien, SAP
02.05.20↔	Insertion d'un implant CAD au niveau des os de la boîte crânienne avec participation orbitaire, temporale ou frontale, jusqu'à 2 régions	02.97.11↔	Implantation ou remplacement de générateur d'impulsions de neurostimulateur intracrânien, système à une électrode, non rechargeable
02.05.30↔	Insertion d'un implant CAD au niveau des os de la boîte crânienne avec participation de plusieurs régions de la face, 3 régions et plus	02.97.12↔	Implantation ou remplacement de générateur d'impulsions de neurostimulateur intracrânien, système à plusieurs électrodes, non rechargeable
02.05.41↔	Réinsertion de plaque osseuse autologue au niveau de la boîte crânienne	02.97.13↔	Implantation ou remplacement de générateur d'impulsions de neurostimulateur intracrânien, système à plusieurs électrodes, rechargeable
02.05.99↔	Insertion de plaques osseuses crâniennes, autre	02.97.19↔	Implantation ou remplacement de générateur d'impulsions de neurostimulateur intracrânien, autre
02.06.00↔	Autre ostéoplastie crânienne, SAP	02.99.10↔	Interventions stéréotaxiques au niveau du liquide céphalo-rachidien
02.06.10↔	Cranioplastie fronto-orbitaire pour transposition	02.99.11↔	Implantation et explantation stéréotaxique de matériel radioactif en tant qu'intervention indépendante
02.06.20↔	Reconstruction de la boîte crânienne sans participation des os faciaux, avec un implant simple (ciment osseux, matériau alloplastique)	02.99.12↔	Implantation stéréotaxique de tissus dans le crâne, le cerveau et les méninges cérébrales
02.06.30↔	Reconstruction de la boîte crânienne et des os faciaux avec un implant simple (ciment osseux, matériau alloplastique)	02.99.13↔	Instillation stéréotaxique de médicaments en tant qu'intervention indépendante
02.06.99↔	Ostéoplastie crânienne, autre	02.99.14↔	Implantation, révision ou remplacement stéréotaxique de cathéter(s) intracérébral(aux) pour perfusion intraventriculaire
02.07↔	Enlèvement de plaque crânienne	02.99.20↔	Conversion d'une dérivation (drainage) de liquide céphalo-rachidien en une dérivation multiple
02.12.10↔	Autre réparation de méninges cérébrales sans cranioplastie	02.99.50↔	Implantation et enlèvement de système de cathéter à ballonnet pour brachythérapie intracérébrale
02.12.20↔	Autre réparation de méninges cérébrales avec cranioplastie	03.02↔	Réouverture de site de laminectomie
02.12.21↔	Autre duroplastie avec cranioplastie de la convexité	03.09.44↔	Incision de la moelle épinière et des méninges rachidiennes pour drainage d'hématome intramédullaire
02.12.22↔	Autre duroplastie avec cranioplastie de la charnière crânio-cervicale	03.09.45↔	Incision de la moelle épinière et des méninges rachidiennes pour drainage d'abcès intramédullaire
02.12.31↔	Duroplastie fronto-basale avec lambeau pédiculé	03.1↔	Section de racine nerveuse intraspinale
02.13↔	Ligature de vaisseaux méningés	03.21↔	Chordotomie percutanée
02.14↔	Excision du plexus choroïde	03.29↔	Chordotomie, autre
02.2↔	Ventriculostomie	03.32.21↔	Biopsie ouverte de la moelle épinière
02.31↔	Drainage ventriculaire vers les structures de la tête et du cou	03.32.22↔	Biopsie ouverte des méninges rachidiennes
02.32↔	Drainage ventriculaire vers le système circulatoire		

03.4x.10↔	Excision ou destruction de tissu tumoral de la moelle épinière (intramédullaire)	03.9a.10↔	Implantation ou remplacement du générateur d'impulsions d'un neurostimulateur épidural, SAP
03.4x.11↔	Excision ou destruction de tissu tumoral de méninges et d'os rachidiens	03.9a.11↔	Implantation ou remplacement du générateur d'impulsions d'un neurostimulateur épidural, système à une électrode, non rechargeable
03.4x.12↔	Excision ou destruction de tissu tumoral de racine nerveuse intrarachidienne et de ganglion intraspinal	03.9a.12↔	Implantation ou remplacement du générateur d'impulsions d'un neurostimulateur épidural, système à plusieurs électrodes, non rechargeable
03.4x.19↔	Excision ou destruction de tissu tumoral de la moelle épinière et des méninges rachidiennes, autre	03.9a.13↔	Implantation ou remplacement du générateur d'impulsions d'un neurostimulateur épidural, système à plusieurs électrodes, rechargeable
03.4x.20↔	Excision ou destruction d'autre lésion de la moelle épinière (intramédullaire)	03.9a.19↔	Implantation ou remplacement du générateur d'impulsions d'un neurostimulateur épidural, autres
03.4x.21↔	Excision ou destruction d'autre lésion des méninges rachidiennes	03.9a.21↔	Implantation ou remplacement du générateur d'impulsions d'un neurostimulateur de racine antérieure
03.4x.22↔	Excision ou destruction d'autre lésion de racine nerveuse intrarachidienne et de ganglion intraspinal	04.01.00↔	Excision de neurinome du nerf auditif, SAP
03.4x.29↔	Excision ou destruction d'autre lésion de la moelle épinière et des méninges rachidiennes, autre	04.01.10↔	Excision de neurinome du nerf auditif par craniotomie
03.4x.99↔	Excision ou destruction de lésion de la moelle épinière et des méninges rachidiennes, autre	04.01.11↔	Excision de neurinome du nerf auditif, par voie translabyrinthique
03.51↔	Réparation de méningocèle spinale	04.01.99↔	Excision de neurinome du nerf auditif, autre
03.52↔	Réparation de myéломéningocèle	04.02↔	Section du nerf trijumeau
03.53.11↔	Réduction fermée de fracture vertébrale avec fixateurs externes	04.05.00↔	Excision et destruction de ganglion de Gasser, SAP
03.53.20↔	Réduction ouverte de fracture vertébrale	04.05.10↔	Excision de ganglion de Gasser
03.59.10↔	Autres réparations et opérations plastiques de structures médullaires, fermeture de diastématomyélie	04.05.20↔	Destruction de ganglion de Gasser
03.59.11↔	Autres réparations et opérations plastiques de structures médullaires, section de filum terminale	04.05.99↔	Excision et destruction de ganglion de Gasser, autre
03.59.12↔	Autres réparations et opérations plastiques de structures médullaires, fermeture de fistule rachidienne	04.06.10↔	Excision de ganglion intracrânien
03.59.13↔	Autres réparations et opérations plastiques de structures médullaires, plastie de la dure-mère [duroplastie] rachidienne	04.06.20↔	Excision d'autre ganglion périphérique
03.6↔	Libération d'adhérences de moelle épinière et de racine nerveuse	04.07.10↔	Excision (prélèvement) de nerf pour greffe
03.71↔	Dérivation (shunt) sous-arachnoïde (lombo) - péritonéal	04.07.11↔	Ablation de greffon nerveux
03.72↔	Dérivation (shunt) sous-arachnoïde (lombo)-urétéral	04.07.20↔	Autre excision ou avulsion de nerf intracrânien
03.79↔	Dérivation de méninges rachidiennes, autre	04.07.30↔	Autre excision ou avulsion de nerf cérébral extracrânien
03.93.10↔	Implantation ou remplacement d'électrode(s) de neurostimulateur épidural temporaire, système à une électrode, stimulation d'essai	04.07.40↔	Autre excision ou avulsion du plexus brachial
03.93.11↔	Implantation ou remplacement d'électrode(s) de neurostimulateur épidural temporaire, système à plusieurs électrodes, stimulation d'essai	04.07.41↔	Autre excision ou avulsion de nerf de l'épaule
03.93.20↔	Implantation ou remplacement d'électrode(s) de neurostimulateur épidural permanent par voie percutanée, système à une électrode, stimulation continue	04.07.42↔	Autre excision ou avulsion de nerf du bras et de la main
03.93.21↔	Implantation ou remplacement d'électrode(s) de neurostimulateur épidural permanent par voie percutanée, système à plusieurs électrodes, stimulation continue	04.07.43↔	Autre excision ou avulsion de nerf du tronc et du membre inférieur
03.93.22↔	Implantation ou remplacement par voie chirurgicale ouverte d'électrode(s) de neurostimulateur épidural permanent, système à une électrode, stimulation continue	04.08.00↔	Fenestration des gaines du nerf optique, SAP
03.93.23↔	Implantation ou remplacement par voie chirurgicale ouverte d'électrode(s) de neurostimulateur épidural permanent, système à plusieurs électrodes, stimulation continue	04.08.10↔	Autres opérations du nerf optique
03.93.30↔	Implantation ou remplacement d'électrode sous-durale pour stimulation de racine antérieure	04.08.99↔	Fenestration des gaines du nerf optique, autre
03.93.99↔	Implantation ou remplacement d'électrode(s) de neurostimulateur rachidien, autre	04.2x.10↔	Destruction de nerf et ganglion intracrânien
03.97↔	Révision de shunt de méninge rachidienne	04.2x.20↔	Destruction de nerf crânien extracrânien
03.98↔	Ablation de shunt de méninge rachidienne	04.2x.30↔	Destruction du plexus brachial
03.99.20↔	Opération des voies d'écoulement du liquide céphalo-rachidien, mise en place de réservoir sous-cutané de LCR	04.2x.31↔	Destruction de nerf de l'épaule
03.99.21↔	Opération des voies d'écoulement du liquide céphalo-rachidien, révision de réservoir sous-cutané de LCR, de cathéter ou de pompe à médicament pour perfusion intrathécale et épidurale	04.2x.32↔	Destruction de nerf du bras et de la main
03.99.30↔	Révision sans remplacement d'électrode(s) de neurostimulateur rachidien, électrode en baguette, système à une électrode	04.2x.33↔	Destruction de nerf du tronc et du plexus lombo-sacré
03.99.31↔	Révision sans remplacement d'électrode(s) de neurostimulateur rachidien, électrode en baguette, système à plusieurs électrodes	04.2x.34↔	Destruction de nerf de la jambe et du pied
03.99.32↔	Révision sans remplacement d'électrode(s) de neurostimulateur rachidien, électrode à plaque, système à une électrode	04.2x.39↔	Destruction d'autre nerf et ganglion périphérique
03.99.33↔	Révision sans remplacement d'électrode(s) de neurostimulateur rachidien, électrode à plaque, système à plusieurs électrodes	04.2x.99↔	Destruction de nerf et ganglion crânien et périphérique, autre
		04.3x.00↔	Suture de nerf crânien et périphérique, SAP
		04.3x.10↔	Suture épineurale de nerf cérébral extracrânien, suture primaire
		04.3x.11↔	Suture épineurale du plexus brachial, suture primaire
		04.3x.12↔	Suture épineurale de nerf de l'épaule, suture primaire
		04.3x.13↔	Suture épineurale de nerf du bras, suture primaire
		04.3x.14↔	Suture épineurale de nerf de la main, suture primaire
		04.3x.15↔	Suture épineurale de nerf du tronc, suture primaire
		04.3x.16↔	Suture épineurale de nerf de la jambe (plexus lombo-sacré, aine et plancher pelvien), suture primaire
		04.3x.17↔	Suture épineurale de nerf du pied, suture primaire
		04.3x.19↔	Suture épineurale d'autre nerf crânien ou périphérique, suture primaire
		04.3x.20↔	Suture épineurale de nerf cérébral extracrânien, suture secondaire
		04.3x.21↔	Suture épineurale du plexus brachial, suture secondaire
		04.3x.22↔	Suture épineurale de nerf de l'épaule, suture secondaire
		04.3x.23↔	Suture épineurale de nerf du bras, suture secondaire
		04.3x.24↔	Suture épineurale de nerf de la main, suture secondaire
		04.3x.25↔	Suture épineurale de nerf du tronc, suture secondaire
		04.3x.26↔	Suture épineurale de nerf de la jambe (plexus lombo-sacré, aine et plancher pelvien), suture secondaire
		04.3x.27↔	Suture épineurale de nerf du pied, suture secondaire

04.3x.29↔	Suture épineurale d'autre nerf crânien ou périphérique, suture secondaire	04.6x.42↔	Transposition de nerf du bras avec suture interfasciculaire primaire
04.3x.30↔	Suture interfasciculaire de nerf cérébral extracrânien, suture primaire	04.6x.43↔	Transposition de nerf du bras avec suture interfasciculaire secondaire
04.3x.31↔	Suture interfasciculaire du plexus brachial, suture primaire	04.6x.50↔	Transposition de nerf du tronc et du membre inférieur avec suture épineurale primaire et secondaire
04.3x.32↔	Suture interfasciculaire de nerf de l'épaule, suture primaire	04.6x.51↔	Transposition de nerf du tronc et du membre inférieur avec suture interfasciculaire primaire et secondaire
04.3x.33↔	Suture interfasciculaire de nerf du bras, suture primaire	04.6x.60↔	Transposition de nerf de la main avec suture interfasciculaire primaire et secondaire
04.3x.34↔	Suture interfasciculaire de nerf de la main, suture primaire	04.6x.70↔	Transposition avec neurolyse et décompression d'un nerf cérébral extracrânien
04.3x.35↔	Suture interfasciculaire de nerf du tronc, suture primaire	04.6x.71↔	Transposition avec neurolyse et décompression du plexus brachial ou d'un nerf de l'épaule
04.3x.36↔	Suture interfasciculaire de nerf de la jambe (plexus lombo-sacré, aine et plancher pelvien), suture primaire	04.6x.72↔	Transposition avec neurolyse et décompression d'un nerf du bras
04.3x.37↔	Suture interfasciculaire de nerf du pied, suture primaire	04.6x.73↔	Transposition avec neurolyse et décompression d'un nerf de la main
04.3x.39↔	Suture interfasciculaire d'autre nerf crânien ou périphérique, suture primaire	04.6x.74↔	Transposition avec neurolyse et décompression d'un nerf du tronc et du membre inférieur
04.3x.40↔	Suture interfasciculaire de nerf cérébral extracrânien, suture secondaire	04.6x.75↔	Transposition d'autre nerf crânien et périphérique
04.3x.41↔	Suture interfasciculaire du plexus brachial, suture secondaire	04.6x.99↔	Transposition de nerf crânien et périphérique, autre
04.3x.42↔	Suture interfasciculaire de nerf de l'épaule, suture secondaire	04.71↔	Anastomose entre nerfs hypoglosse et facial
04.3x.43↔	Suture interfasciculaire de nerf du bras, suture secondaire	04.72↔	Anastomose entre nerfs accessoire et facial
04.3x.44↔	Suture interfasciculaire de nerf de la main, suture secondaire	04.73↔	Anastomose entre nerfs accessoire et hypoglosse
04.3x.45↔	Suture interfasciculaire de nerf du tronc, suture secondaire	04.74.00↔	Autre anastomose de nerf crânien ou périphérique, SAP
04.3x.46↔	Suture interfasciculaire de nerf de la jambe (plexus lombo-sacré, aine et plancher pelvien), suture secondaire	04.74.10↔	Anastomose nerveuse facio-faciale
04.3x.47↔	Suture interfasciculaire de nerf du pied, suture secondaire	04.74.11↔	Anastomose entre nerf intercostal et interfasciculaire
04.3x.49↔	Suture interfasciculaire d'autre nerf crânien ou périphérique, suture secondaire	04.74.99↔	Autre anastomose de nerf crânien ou périphérique, autre
04.3x.99↔	Suture de nerf crânien et périphérique, autre	04.75↔	Révision de réparation antérieure de nerf crânien et périphérique
04.41↔	Décompression de la racine du nerf trijumeau	04.76↔	Réparation de traumatisme ancien de nerf crânien et périphérique
04.42.00↔	Autre décompression de nerf crânien, SAP	04.79.10↔	Transplantation et transposition de nerf cérébral extracrânien, avec suture épineurale
04.42.10↔	Autre décompression intracrânienne de nerf crânien	04.79.11↔	Transplantation et transposition du plexus brachial, avec suture épineurale
04.42.20↔	Autre décompression extracrânienne de nerf crânien	04.79.12↔	Transplantation et transposition de nerf de l'épaule, avec suture épineurale
04.42.99↔	Autre décompression de nerf crânien, autre	04.79.13↔	Transplantation et transposition de nerf du bras et de la main, avec suture épineurale
04.49.00↔	Autre lyse d'adhérences ou décompression de nerf ou de ganglion périphérique, SAP	04.79.14↔	Transplantation et transposition de nerf du tronc et du membre inférieur, avec suture épineurale
04.49.10↔	Autre lyse d'adhérences ou décompression du plexus brachial	04.79.19↔	Transplantation et transposition d'autre nerf, avec suture épineurale
04.49.11↔	Autre lyse d'adhérences ou décompression de nerf de l'épaule	04.79.20↔	Transplantation et transposition de nerf avec suture interfasciculaire
04.49.12↔	Autre lyse d'adhérences ou décompression de nerf du bras	04.79.21↔	Transplantation et transposition de nerf cérébral extracrânien, avec suture interfasciculaire
04.49.13↔	Autre lyse d'adhérences ou décompression de nerf de la main	04.79.22↔	Transplantation et transposition du plexus brachial, avec suture interfasciculaire
04.49.14↔	Autre lyse d'adhérences ou décompression du plexus lombo-sacré, de l'aine et du plancher pelvien	04.79.23↔	Transplantation et transposition de nerf de l'épaule, avec suture interfasciculaire
04.49.15↔	Autre lyse d'adhérences ou décompression de nerf de la jambe	04.79.24↔	Transplantation et transposition de nerf du bras et de la main, avec suture interfasciculaire
04.49.16↔	Autre lyse d'adhérences ou décompression de nerf du pied	04.79.25↔	Transplantation et transposition de nerf du tronc et du membre inférieur, avec suture interfasciculaire
04.49.99↔	Autre lyse d'adhérences ou décompression d'autre nerf ou de ganglion périphérique, autre	04.79.29↔	Transplantation et transposition d'autre nerf, avec suture interfasciculaire
04.51.00↔	Grefe de nerf crânien ou périphérique, SAP	04.79.99↔	Autre plastie de nerf, autre
04.51.09↔	Grefe de nerf crânien ou périphérique, autre	04.92.00↔	Implantation ou remplacement d'électrode(s) de neurostimulateur périphérique, SAP
04.51.10↔	Grefe de nerf cérébral extracrânien	04.92.10↔	Implantation ou remplacement d'électrode(s) de neurostimulateur périphérique temporaire, système à une électrode, test de stimulation
04.51.11↔	Grefe de plexus brachial et de nerf de l'épaule	04.92.11↔	Implantation ou remplacement d'électrode(s) de neurostimulateur périphérique temporaire, système à plusieurs électrodes, test de stimulation
04.51.12↔	Grefe de nerf du bras et de la main	04.92.20↔	Implantation ou remplacement d'électrode(s) de neurostimulateur périphérique permanent par voie percutanée, électrode en baguette, système à une électrode
04.51.13↔	Grefe de nerf du tronc et du membre inférieur		
04.51.19↔	Grefe d'autre nerf crânien ou périphérique		
04.6x.00↔	Transposition de nerf crânien et périphérique, SAP		
04.6x.10↔	Transposition de nerf cérébral extracrânien avec suture épineurale primaire		
04.6x.11↔	Transposition de nerf cérébral extracrânien avec suture épineurale secondaire		
04.6x.12↔	Transposition de nerf cérébral extracrânien avec suture interfasciculaire primaire et secondaire		
04.6x.20↔	Transposition du plexus brachial avec suture épineurale primaire		
04.6x.21↔	Transposition du plexus brachial avec suture épineurale secondaire		
04.6x.22↔	Transposition du plexus brachial avec suture interfasciculaire primaire		
04.6x.23↔	Transposition du plexus brachial avec suture interfasciculaire secondaire		
04.6x.30↔	Transposition de nerf de l'épaule avec suture épineurale primaire et secondaire		
04.6x.31↔	Transposition de nerf de l'épaule avec suture interfasciculaire primaire et secondaire		
04.6x.40↔	Transposition de nerf du bras avec suture épineurale primaire		
04.6x.41↔	Transposition de nerf du bras avec suture épineurale secondaire		



04.92.21↔	Implantation ou remplacement d'électrode(s) de neurostimulateur périphérique permanent par voie percutanée, électrode en baguette, système à plusieurs électrodes	06.6x.12↔	Excision de thyroïde linguale, transcervicale, avec résection du bord interne de l'os hyoïde
04.92.30↔	Implantation ou remplacement par voie chirurgicale ouverte d'électrode(s) de neurostimulateur périphérique permanent, électrode à plaque, système à une électrode	06.6x.99↔	Excision de thyroïde linguale, autre
04.92.31↔	Implantation ou remplacement par voie chirurgicale ouverte d'électrode(s) de neurostimulateur périphérique permanent, électrode à plaque, système à plusieurs électrodes	06.7x.00↔	Excision du canal ou du tractus thyroïdienne, SAP
04.92.40↔	Implantation ou remplacement d'une électrode pour stimulation du nerf vague	06.7x.10↔	Excision d'un kyste médian du cou, sans résection du bord interne de l'os hyoïde
04.92.99↔	Implantation ou remplacement d'électrode(s) de neurostimulateur périphérique, autre	06.7x.11↔	Excision d'un kyste médian du cou, avec résection du bord interne de l'os hyoïde
04.95.10↔	Implantation ou remplacement de générateur d'impulsions de neurostimulateur périphérique, SAP	06.7x.12↔	Excision d'une fistule médiane du cou, sans résection du bord interne de l'os hyoïde
04.95.11↔	Implantation ou remplacement de générateur d'impulsions de neurostimulateur périphérique, système à une électrode, non rechargeable	06.7x.13↔	Excision d'une fistule médiane du cou, avec résection du bord interne de l'os hyoïde
04.95.12↔	Implantation ou remplacement de générateur d'impulsions de neurostimulateur périphérique, système à plusieurs électrodes, non rechargeable	06.7x.14↔	Intervention secondaire pour excision du canal thyroïdienne, avec résection du bord interne de l'os hyoïde
04.95.13↔	Implantation ou remplacement de générateur d'impulsions de neurostimulateur périphérique, système à plusieurs électrodes, rechargeable	06.7x.15↔	Intervention secondaire pour excision du canal thyroïdienne, sans résection du bord interne de l'os hyoïde
04.95.14↔	Implantation ou remplacement du générateur d'impulsions d'un stimulateur du nerf vague	06.7x.99↔	Excision du canal ou du tractus thyroïdienne, autre
04.95.19↔	Implantation ou remplacement de générateur d'impulsions de neurostimulateur périphérique, autre	06.81.00↔	Parathyroïdectomie totale, SAP
05.21↔	Excision de ganglion sphéno-palatinal	06.81.10↔	Parathyroïdectomie totale, sans réimplantation
05.22↔	Sympathectomie cervicale	06.81.13↔	Parathyroïdectomie totale par sternotomie, sans réimplantation
05.23↔	Sympathectomie lombaire	06.81.99↔	Parathyroïdectomie totale, autre
05.24↔	Sympathectomie présacrée	06.89.00↔	Parathyroïdectomie partielle, SAP
05.25↔	Sympathectomie périartérielle	06.89.11↔	Réexploration avec parathyroïdectomie partielle
05.26↔	Sympathectomie thoracique	06.89.13↔	Autre opération de glande parathyroïde par sternotomie
05.29↔	Autre sympathectomie et excision de ganglion	06.91↔	Section de l'isthme de la thyroïde
05.81↔	Réparation de nerf ou de ganglion sympathique	06.94↔	Réimplantation de tissu thyroïdien
06.12↔	Biopsie de la glande thyroïde, ouverte	06.95.00↔	Réimplantation de tissu parathyroïdien, SAP
06.13.00↔	Biopsie de la glande parathyroïde, SAP	06.95.10↔	Parathyroïdectomie totale, avec réimplantation, SAP
06.13.12↔	Biopsie ouverte de la glande parathyroïde	06.95.11↔	Parathyroïdectomie totale, avec réimplantation orthotopique
06.13.99↔	Biopsie de la glande parathyroïde, autre	06.95.12↔	Parathyroïdectomie totale, avec réimplantation hétérotopique
06.2x.00↔	Lobectomie thyroïdienne unilatérale, SAP	06.95.20↔	Parathyroïdectomie totale par sternotomie, avec réimplantation, SAP
06.2x.11↔	Lobectomie thyroïdienne unilatérale sans parathyroïdectomie	06.95.21↔	Parathyroïdectomie totale par sternotomie, avec réimplantation orthotopique
06.2x.12↔	Lobectomie thyroïdienne unilatérale avec parathyroïdectomie	06.95.22↔	Parathyroïdectomie totale par sternotomie, avec réimplantation hétérotopique
06.2x.99↔	Lobectomie thyroïdienne unilatérale, autre	06.95.99↔	Réimplantation de tissu parathyroïdien, autre
06.31↔	Excision de lésion de la thyroïde	07.12↔	Biopsie de glande surrénale, à ciel ouvert
06.39.00↔	Autre thyroïdectomie partielle, SAP	07.13.00↔	Biopsie de la glande hypophyse, par voie transfrontale, SAP
06.39.10↔	Excision de nodule thyroïdien	07.13.10↔	Biopsie fermée [percutanée] [à l'aiguille] de la glande hypophyse, par voie transfrontale
06.39.11↔	Résection subtotale unilatérale de la thyroïde, avec excision d'un nodule au côté opposé	07.13.11↔	Biopsie ouverte de la glande hypophyse, par voie transfrontale
06.39.12↔	Résection subtotale unilatérale de la thyroïde, avec hémithyroïdectomie au côté opposé	07.13.12↔	Biopsie stéréotaxique de la glande hypophyse, par voie transfrontale
06.39.13↔	Réexploration de la thyroïde avec résection partielle	07.13.99↔	Biopsie de la glande hypophyse par voie transfrontale, autre
06.39.14↔	Résection thyroïdienne partielle, résection de l'isthme	07.14.00↔	Biopsie de la glande hypophyse par voie transsphénoïdale, SAP
06.39.15↔	Résection subtotale de la glande thyroïde	07.14.10↔	Biopsie fermée [percutanée] [à l'aiguille] de la glande hypophyse par voie transsphénoïdale
06.39.99↔	Autre thyroïdectomie partielle, autre	07.14.11↔	Biopsie ouverte de la glande hypophyse, par voie transsphénoïdale
06.4x.00↔	Thyroïdectomie totale, SAP	07.14.12↔	Biopsie stéréotaxique de la glande hypophyse, par voie transsphénoïdale
06.4x.10↔	Thyroïdectomie totale sans parathyroïdectomie	07.14.99↔	Biopsie de la glande hypophyse par voie transsphénoïdale, autre
06.4x.11↔	Thyroïdectomie totale avec parathyroïdectomie	07.15↔	Biopsie de glande hypophyse, par voie non précisée
06.4x.99↔	Thyroïdectomie totale, autre	07.16.00↔	Biopsie du thymus, SAP
06.50.00↔	Thyroïdectomie substernale, SAP	07.16.11↔	Biopsie ouverte du thymus
06.50.10↔	Thyroïdectomie substernale par sternotomie	07.16.99↔	Biopsie du thymus, autre
06.50.99↔	Thyroïdectomie substernale, autre	07.17.00↔	Biopsie de la glande pinéale, SAP
06.51.00↔	Thyroïdectomie substernale partielle, SAP	07.17.10↔	Biopsie fermée [percutanée] [à l'aiguille] de la glande pinéale
06.51.10↔	Thyroïdectomie substernale partielle par sternotomie	07.17.11↔	Biopsie ouverte de la glande pinéale
06.51.99↔	Thyroïdectomie substernale partielle, autre	07.17.12↔	Biopsie stéréotaxique de la glande pinéale
06.52.00↔	Thyroïdectomie substernale totale, SAP	07.17.99↔	Biopsie de la glande pinéale, autre
06.52.10↔	Thyroïdectomie substernale totale par sternotomie	07.21↔	Excision de lésion de la glande surrénale
06.52.99↔	Thyroïdectomie substernale totale, autre	07.22.00↔	Surrénalectomie unilatérale, SAP
06.6x.00↔	Excision de thyroïde linguale, SAP	07.22.10↔	Surrénalectomie unilatérale, sans ovariectomie
06.6x.10↔	Excision de thyroïde linguale, transorale	07.22.11↔	Surrénalectomie unilatérale, avec ovariectomie
06.6x.11↔	Excision de thyroïde linguale, transcervicale, sans résection du bord interne de l'os hyoïde	07.22.12↔	Surrénalectomie unilatérale, ablation de tissu surrénalien résiduel
		07.22.99↔	Surrénalectomie unilatérale, autre
		07.29↔	Surrénalectomie partielle, autre

07.3↔	Surrénalectomie bilatérale	10.45.11↔	Transplantation autologue de cellules souches limniques avec cellules souches limniques cultivées in vitro
07.42↔	Section de nerf afférant à la glande surrénale	10.49.10↔	Autre conjonctivoplastie, plastie de la capsule de Tenon
07.44↔	Réparation de glande surrénale	11.32↔	Excision de ptérygion, avec greffe de cornée
07.51↔	Exploration du champ épiphysaire	11.39.10↔	Excision de ptérygion avec kératectomie (photothérapeutique)
07.52↔	Incision de l'épiphyse	11.39.11↔	Excision de ptérygion avec autre plastie conjonctivale
07.53↔	Excision partielle de l'épiphyse	11.53↔	Réparation de plaie ou de lacération de la cornée avec greffe de tissu conjonctival
07.54↔	Excision totale de l'épiphyse	11.59.11↔	Réparation de la cornée par recouvrement par une membrane amniotique
07.59↔	Opérations de l'épiphyse, autre	11.60↔	Greffe de cornée, SAP
07.61↔	Excision partielle de l'hypophyse par voie sous-frontale	11.61↔	Kératoplastie lamellaire avec autogreffe
07.62↔	Excision partielle de l'hypophyse, voie transsphénoïdale	11.62↔	Autre kératoplastie lamellaire
07.63↔	Excision partielle de l'hypophyse, approche non précisée	11.63↔	Kératoplastie pénétrante, avec autogreffe
07.64↔	Excision totale de l'hypophyse, voie sous-frontale	11.64↔	Autre kératoplastie pénétrante
07.65↔	Excision totale de l'hypophyse, voie transsphénoïdale	11.69.00↔	Autre greffe de cornée, SAP
07.68↔	Excision totale de l'hypophyse, autre voie précisée	11.69.10↔	Plastie d'échange de cornée
07.69↔	Excision totale de l'hypophyse, approche non précisée	11.69.20↔	Greffe perforante de cornée
07.71↔	Exploration de la fosse hypophysaire	11.69.99↔	Autre greffe de cornée, autre
07.72↔	Incision de l'hypophyse	11.71↔	Kératomileusis
07.79↔	Opération de l'hypophyse, autre	11.72↔	Kératophakie
07.80↔	Thymectomie, SAP	11.73↔	Kératoprothèse
07.81↔	Autre excision partielle du thymus	11.76↔	Épikératophakie
07.82↔	Autre excision totale du thymus	11.79.10↔	Kératectomie photoréfractive
07.83↔	Excision partielle du thymus par voie thoroscopique	11.79.20↔	Implantation d'un anneau cornéen intrastromal
07.84↔	Excision totale du thymus par voie thoroscopique	12.11↔	Iridotomie, avec transfixion
07.91↔	Exploration de l'aire du thymus	12.13↔	Excision d'iris prolabé
07.93↔	Réparation du thymus	12.14↔	Autre iridectomie
07.94↔	Greffe de thymus	12.22↔	Biopsie de l'iris
07.95↔	Incision du thymus par voie thoroscopique	12.35↔	Coréoplastie
08.31↔	Correction de blépharoptose selon la technique de muscle frontal avec suture	12.39.10↔	Iridoplastie au laser pour aide de la circulation intraoculaire
08.32↔	Correction de blépharoptose par opération de muscle frontal et soutien aponévrotique	12.43↔	Destruction de lésion du corps ciliaire, non excisionnelle
08.33↔	Correction de blépharoptose par résection ou avancement de muscle releveur ou d'aponévrose	12.44↔	Excision de lésion du corps ciliaire
08.35↔	Réparation de blépharoptose par opération du tarse	12.54↔	Trabéculotomie ab externo
08.43↔	Réparation d'entropion et d'ectropion avec résection cunéiforme	12.59.10↔	Aide de la circulation intraoculaire par trabéculoplastie ou gonioplastie
08.61.00↔	Reconstruction de paupière avec lambeau ou greffe cutané, SAP	12.59.11↔	Aide de la circulation intraoculaire par aspiration et curetage du réseau trabéculaire
08.61.10↔	Reconstruction de paupière avec lambeau cutané	12.61.00↔	Trépanation de sclérotique, avec iridectomie, SAP
08.61.11↔	Reconstruction de paupière avec greffe cutanée	12.61.10↔	Trépanation de sclérotique, couverte, avec iridectomie
08.61.99↔	Reconstruction de paupière avec lambeau ou greffe cutanée, autre	12.61.11↔	Trépanation de sclérotique, non couverte, avec iridectomie
08.62↔	Reconstruction de paupière avec greffe de muqueuse	12.61.99↔	Trépanation de sclérotique, avec iridectomie, autre
08.63↔	Reconstruction de sourcil avec greffe de follicule pileux	12.62↔	Thermocautérisation de sclérotique, avec iridectomie
08.64↔	Reconstruction de paupière avec lambeau tarsoconjonctival	12.63↔	Iridencleisis et iridotaxis
08.69.00↔	Autre reconstruction de paupière avec lambeau ou greffe, SAP	12.64.00↔	Trabéculectomie ab externo, SAP
08.69.10↔	Reconstruction de paupière avec du cartilage	12.64.10↔	Trabéculectomie ab externo, couverte
08.69.11↔	Reconstruction de paupière avec du matériau alloplastique	12.64.11↔	Trabéculectomie ab externo, non couverte
08.69.12↔	Reconstruction de paupière avec plastie par lambeau de glissement et de rotation	12.64.99↔	Trabéculectomie ab externo, autre
08.69.13↔	Reconstruction de paupière par allongement de la paupière supérieure	12.65↔	Autre fistulisation sclérale avec iridectomie
08.69.19↔	Reconstruction de paupière avec autre lambeau ou greffe	12.66↔	Révision post-opératoire de technique de fistulisation sclérale
08.69.99↔	Autre reconstruction de paupière avec lambeau ou greffe, autre	12.69.10↔	Opération filtrante de réduction de la pression intraoculaire
10.41.00↔	Réparation de symblépharon avec greffe libre, SAP	12.71↔	Cyclothermie
10.41.10↔	Réparation de symblépharon avec greffe libre autogène	12.72↔	Cyclocryothérapie
10.41.11↔	Réparation de symblépharon avec greffe libre non autogène	12.73↔	Cyclophotocoagulation
10.41.99↔	Réparation de symblépharon avec greffe libre, autre	12.74↔	Réduction du corps ciliaire, SAP
10.42.00↔	Reconstruction de cul-de-sac conjonctival avec greffe libre, SAP	12.79.10↔	Viscocalanostomie lors de glaucome
10.42.10↔	Reconstruction de cul-de-sac conjonctival avec greffe libre autogène	12.79.11↔	Sclérectomie profonde lors de glaucome
10.42.11↔	Reconstruction de cul-de-sac conjonctival avec greffe libre non autogène	12.79.20↔	Mise en place d'un implant de drainage antiglaucomeux
10.42.99↔	Reconstruction de cul-de-sac conjonctival avec greffe libre, autre	12.79.99↔	Autres opérations de glaucome, autre
10.43↔	Autre reconstruction de cul-de-sac conjonctival	12.81↔	Suture de plaie de la sclérotique
10.44.00↔	Autre greffe libre de la conjonctive, SAP	12.82↔	Réparation de fistule sclérale
10.44.10↔	Autre greffe libre autogène de la conjonctive	12.83↔	Révision de plaie opératoire du segment antérieur de l'oeil, NCA
10.44.11↔	Autre greffe libre non autogène de la conjonctive	12.85↔	Réparation de staphylome scléral avec greffe
10.44.99↔	Autre greffe libre de la conjonctive, autre	12.87↔	Renforcement scléral avec greffe
10.45.00↔	Transplantation de cellules souches limniques, SAP	12.91.00↔	Évacuation thérapeutique de la chambre antérieure de l'oeil, SAP
10.45.09↔	Transplantation de cellules souches limniques, autre	12.98.10↔	Fixation du corps ciliaire
		13.11↔	Extraction intracapsulaire de cristallin, par voie temporale inférieure
		13.19↔	Extraction intracapsulaire de cristallin, autre



13.2↔	Extraction extracapsulaire de cristallin, technique d'extraction linéaire	15.19.21↔	Opération d'affaiblissement de muscle oculaire droit
13.3↔	Extraction extracapsulaire de cristallin, aspiration simple (et irrigation)	15.19.22↔	Opération d'affaiblissement de muscle oculaire oblique
13.41↔	Phacoémulsification et aspiration de cataracte	15.19.29↔	Autre opération d'affaiblissement de muscle oculaire
13.42↔	Phacofragmentation mécanique et aspiration de cataracte, voie postérieure	15.19.30↔	Myopexie de muscle oculaire droit
13.43↔	Phacofragmentation mécanique et autre aspiration de cataracte	15.19.99↔	Autre opération d'un seul muscle extraoculaire avec libération temporaire du globe, autre
13.51↔	Extraction extracapsulaire de cristallin, voie temporale inférieure	15.21.00↔	Technique d'allongement d'un seul muscle extraoculaire, SAP
13.59↔	Autre extraction extracapsulaire de cristallin, autre	15.21.10↔	Technique d'allongement d'un seul muscle extraoculaire droit
13.64↔	Discision de membrane secondaire [après cataracte]	15.21.11↔	Technique d'allongement d'un seul muscle extraoculaire oblique
13.65↔	Excision de membrane secondaire [après cataracte]	15.21.99↔	Technique d'allongement d'un seul muscle extraoculaire, autre
13.66↔	Fragmentation mécanique de membrane secondaire [après cataracte]	15.22.00↔	Technique de raccourcissement d'un seul muscle extraoculaire, SAP
13.69↔	Extraction de cataracte, autre	15.22.10↔	Technique de raccourcissement d'un seul muscle extraoculaire droit
13.71↔	Implantation de cristallin artificiel avec extraction simultanée de cataracte	15.22.11↔	Technique de raccourcissement d'un seul muscle extraoculaire oblique
13.72↔	Implantation secondaire de cristallin artificiel	15.22.99↔	Technique de raccourcissement d'un seul muscle extraoculaire, autre
13.73↔	Implantation de cristallin artificiel portant l'iris	15.29.10↔	Lyse d'adhérences d'un seul muscle extraoculaire, SAP
13.79↔	Implantation de cristallin artificiel, autre	15.29.11↔	Lyse d'adhérences d'un seul muscle extraoculaire droit
13.8↔	Ablation de cristallin artificiel	15.29.12↔	Lyse d'adhérences d'un seul muscle extraoculaire oblique
13.90↔	Opération du cristallin, NCA	15.29.19↔	Lyse d'adhérences d'un seul muscle extraoculaire, autre
13.91↔	Implantation de prothèse intraoculaire téléscopique	15.29.30↔	Détachement d'un seul muscle extraoculaire, SAP
13.92↔	Capsulotomie du cristallin	15.29.31↔	Détachement d'un seul muscle extraoculaire droit
13.99↔	Autres opérations du cristallin, autre	15.29.32↔	Détachement d'un seul muscle extraoculaire oblique
14.26↔	Destruction de lésion chorio-rétinienne par radiothérapie	15.29.39↔	Détachement d'un seul muscle extraoculaire, autre
14.27↔	Destruction de lésion chorio-rétinienne par implant radioactif	15.29.40↔	Refixation d'un seul muscle extraoculaire, SAP
14.51↔	Réparation de décollement de rétine par diathermie	15.29.41↔	Refixation d'un seul muscle extraoculaire droit
14.52↔	Réparation de décollement de rétine par cryothérapie	15.29.42↔	Refixation d'un seul muscle extraoculaire oblique
14.53↔	Réparation de décollement de rétine par photocoagulation au xénon	15.29.49↔	Refixation d'un seul muscle extraoculaire, autre
14.54↔	Réparation de décollement de rétine par photocoagulation au laser	15.3x.00↔	Opération sur des muscles extraoculaires, deux ou plus, avec libération temporaire du globe, SAP
14.55↔	Réparation de décollement de rétine par photocoagulation de type non-spécifié	15.3x.10↔	Opération de deux muscles oculaires droits avec libération temporaire du globe
14.71.00↔	Ablation du corps vitré par voie antérieure, SAP	15.3x.11↔	Opération d'au moins trois muscles oculaires obliques avec libération temporaire du globe
14.71.10↔	Vitrectomie antérieure par la pars plana	15.3x.12↔	Opération d'au moins deux muscles oculaires droits et d'au moins deux muscles oculaires obliques avec libération temporaire du globe
14.71.19↔	Autre vitrectomie par la pars plana	15.3x.20↔	Myopexie de deux muscles oculaires droits avec libération temporaire du globe
14.71.99↔	Ablation du corps vitré par voie antérieure, autre	15.3x.21↔	Myopexie d'au moins deux muscles oculaires droits et opération d'au moins un autre muscle oculaire avec libération temporaire du globe
14.72↔	Autre ablation du corps vitré	15.3x.99↔	Opérations sur des muscles extraoculaires, deux ou plus, avec libération temporaire du globe, autre
14.73.00↔	Vitrectomie mécanique par voie antérieure, SAP	15.4x.00↔	Opération sur des muscles extraoculaires - deux ou plus - sans libération temporaire du globe, SAP
14.73.10↔	Vitrectomie mécanique par voie antérieure, vitrectomie par la pars plana	15.4x.10↔	Opération de deux muscles oculaires droits sans libération temporaire du globe
14.73.19↔	Vitrectomie mécanique par autre voie antérieure	15.4x.11↔	Opération d'au moins trois muscles oculaires obliques sans libération temporaire du globe
14.73.99↔	Vitrectomie mécanique par voie antérieure, autre	15.4x.12↔	Autre opération d'au moins deux muscles oculaires droits et d'au moins deux muscles oculaires obliques sans libération temporaire du globe
14.74↔	Autre vitrectomie mécanique	15.4x.20↔	Myopexie de deux muscles oculaires droits sans libération temporaire du globe
14.9x.11↔	Implantation de prothèse épirétinienne	15.4x.21↔	Myopexie d'au moins deux muscles oculaires droits et opération d'au moins un autre muscle oculaire sans libération temporaire du globe
14.9x.12↔	Changement de prothèse épirétinienne	15.4x.99↔	Opération sur des muscles extraoculaires - deux ou plus - sans libération temporaire du globe, autre
14.9x.13↔	Ablation de prothèse épirétinienne	15.5x.00↔	Transposition d'un seul muscle extraoculaire, SAP
14.9x.14↔	Implantation de prothèse sous-rétinienne	15.5x.10↔	Transposition d'un seul muscle extraoculaire droit
14.9x.15↔	Changement de prothèse sous-rétinienne	15.5x.11↔	Transposition d'un seul muscle extraoculaire oblique
14.9x.16↔	Ablation de prothèse sous-rétinienne	15.5x.99↔	Transposition d'un seul muscle extraoculaire, autre
14.9x.20↔	Fixation de plaque de marquage pour la radiothérapie sur la rétine, la choroïde et la chambre postérieure de l'oeil	15.7↔	Réparation de traumatisme de muscle extraoculaire
15.11.00↔	Recul d'un seul muscle extraoculaire, SAP	15.9↔	Autres opérations de muscles et de tendons extraoculaires
15.11.10↔	Recul d'un seul muscle extraoculaire droit	16.01↔	Orbitotomie avec volet osseux
15.11.11↔	Recul d'un seul muscle extraoculaire oblique	16.02↔	Orbitotomie avec l'insertion d'implant orbitaire
15.11.99↔	Recul d'un seul muscle extraoculaire, autre	16.09↔	Orbitotomie, autre
15.12.00↔	Avancement d'un seul muscle extraoculaire, SAP	16.1↔	Extraction de corps étranger pénétrant de l'oeil, SAP
15.12.10↔	Avancement d'un seul muscle extraoculaire droit		
15.12.11↔	Avancement d'un seul muscle extraoculaire oblique		
15.12.99↔	Avancement de muscle extraoculaire, autre		
15.13.00↔	Résection d'un seul muscle extraoculaire, SAP		
15.13.10↔	Résection d'un seul muscle extraoculaire droit		
15.13.11↔	Résection d'un seul muscle extraoculaire oblique		
15.13.99↔	Résection d'un seul muscle extraoculaire, autre		
15.19.10↔	Opération de renforcement de muscle oculaire, SAP		
15.19.11↔	Opération de renforcement de muscle oculaire droit		
15.19.12↔	Opération de renforcement de muscle oculaire oblique		
15.19.19↔	Autre opération de renforcement de muscle oculaire		
15.19.20↔	Opération d'affaiblissement de muscle oculaire, SAP		

16.23.11↔	Biopsie de l'orbite, chirurgicale ouverte	18.71.14↔	Reconstruction du pavillon de l'oreille, partielle, avec lambeau microvasculaire
16.23.12↔	Biopsie de l'orbite, voie transnasale	18.71.19↔	Reconstruction du pavillon de l'oreille, partielle, autre
16.23.21↔	Biopsie du globe oculaire	18.71.20↔	Reconstruction du pavillon de l'oreille, totale, SAP
16.23.99↔	Biopsie de l'orbite et du globe oculaire, autre	18.71.21↔	Reconstruction du pavillon de l'oreille, totale, avecpanseur tissulaire
16.31↔	Ablation du contenu oculaire avec implant simultané dans l'enveloppe sclérale	18.71.22↔	Reconstruction du pavillon de l'oreille, totale, avec lambeau aponévrotique
16.39↔	Éviscération de globe oculaire, autre	18.71.23↔	Reconstruction du pavillon de l'oreille, totale, avec greffe de cartilage
16.41↔	Énucléation de globe oculaire avec implant simultané dans la capsule de Tenon et fixation des muscles	18.71.24↔	Reconstruction du pavillon de l'oreille, totale, avec lambeau microvasculaire
16.42↔	Énucléation de globe oculaire avec autre implant simultané	18.71.29↔	Reconstruction du pavillon de l'oreille, totale, autre
16.49↔	Énucléation de globe oculaire, autre	18.71.30↔	Implantation de matériel alloplastique dans la reconstruction du pavillon de l'oreille
16.51.00↔	Exentération d'orbite avec ablation de structure adjacente, SAP	18.71.99↔	Reconstruction du pavillon de l'oreille, autre
16.51.10↔	Exentération d'orbite avec ablation de structure adjacente, avec conservation de la peau palpébrale	18.72↔	Réimplantation d'oreille amputée
16.51.11↔	Exentération d'orbite avec ablation de structure adjacente, sans conservation de la peau palpébrale	19.0↔	Mobilisation de l'étrier
16.51.99↔	Exentération d'orbite avec ablation de structure adjacente, autre	19.11↔	Stapédectomie et plastie de l'étrier avec mise en place et ajustement d'une prothèse de l'étrier
16.52.00↔	Exentération d'orbite avec enlèvement thérapeutique d'os de l'orbite, SAP	19.19.00↔	Autre stapédectomie et plastie de l'étrier, SAP
16.52.10↔	Exentération d'orbite avec enlèvement thérapeutique d'os de l'orbite, avec conservation de la peau palpébrale	19.19.10↔	Stapédectomie, avec remplacement de l'étrier par implant autologue
16.52.11↔	Exentération d'orbite avec enlèvement thérapeutique d'os de l'orbite, sans conservation de la peau palpébrale	19.19.11↔	Stapédectomie, avec remplacement de l'étrier par implant alloplastique
16.52.99↔	Exentération d'orbite avec enlèvement thérapeutique d'os de l'orbite, autre	19.19.12↔	Malléostapédotomie
16.59.00↔	Autre exentération d'orbite, SAP	19.19.99↔	Autre stapédectomie et plastie de l'étrier, autre
16.59.10↔	Autre exentération d'orbite avec conservation de la peau palpébrale	19.21↔	Révision de stapédotomie, de stapédectomie et de plastie de l'étrier, avec remplacement de l'enclume
16.59.11↔	Autre exentération d'orbite sans conservation de la peau palpébrale	19.29.00↔	Autre révision de stapédotomie, de stapédectomie et de plastie de l'étrier, SAP
16.59.99↔	Autre exentération d'orbite, autre	19.29.10↔	Autre révision de stapédotomie et de stapédectomie avec prothèse de l'étrier
16.61.00↔	Insertion secondaire d'implant oculaire, SAP	19.29.11↔	Autre révision de stapédotomie et de stapédectomie avec prothèse de l'étrier par implant autologue
16.61.10↔	Insertion secondaire d'implant oculaire, greffe dermo-adipeuse	19.29.12↔	Autre révision de stapédotomie et de stapédectomie avec prothèse de l'étrier par implant alloplastique
16.61.99↔	Insertion secondaire d'implant oculaire, autre	19.29.13↔	Autre révision de stapédectomie avec plastie de l'étrier (sans remplacement de l'enclume)
16.62.00↔	Révision et réinsertion d'implant oculaire, SAP	19.29.99↔	Autre révision de stapédotomie, de stapédectomie et de plastie de l'étrier, autre
16.62.10↔	Révision d'implant oculaire	19.3↔	Autre opération de la chaîne ossiculaire
16.62.20↔	Remplacement d'implant oculaire et greffe dermo-adipeuse	19.52↔	Tympanoplastie de type II
16.62.29↔	Autre remplacement d'implant oculaire	19.53↔	Tympanoplastie de type III
16.62.99↔	Révision et réinsertion d'implant oculaire, autre	19.54↔	Tympanoplastie de type IV
16.63↔	Révision de cavité d'énucléation avec greffe	19.55↔	Tympanoplastie de type V
16.64↔	Autre révision de cavité d'énucléation	19.56.00↔	Tympanoplastie et ossiculoplastie, SAP
16.65.00↔	Greffe secondaire à une cavité orbitaire après exentération, SAP	19.56.10↔	Tympanoplastie avec antrotomie, atticotomie, attico-antrotomie ou mastoïdectomie sans implantation de prothèse ou avec remplacement d'osselet par implant autologue
16.65.10↔	Greffe secondaire à une cavité orbitaire après exentération, greffe dermo-adipeuse	19.56.11↔	Tympanoplastie avec antrotomie, atticotomie, attico-antrotomie ou mastoïdectomie avec greffe d'implant alloplastique, allogène ou xénogène
16.65.99↔	Greffe secondaire à une cavité orbitaire après exentération, autre	19.56.20↔	Tympanoplastie avec réalisation d'une cavité d'évidement (cavité ouverte), sans implantation de prothèse ou avec remplacement d'osselet par implant autologue
16.66↔	Autre révision après exentération de cavité orbitaire	19.56.21↔	Tympanoplastie avec réalisation d'une cavité d'évidement (cavité ouverte), avec greffe d'implant alloplastique, allogène ou xénogène
16.71↔	Ablation d'implant oculaire	19.56.99↔	Tympanoplastie et ossiculoplastie, autre
16.72↔	Ablation d'implant orbitaire	19.6↔	Révision de tympanoplastie
16.82↔	Réparation de rupture de globe oculaire	19.9x.11↔	Réduction d'une cavité d'évidement après excision radicale
16.89↔	Réparation de traumatisme de l'orbite ou du globe oculaire, autre	19.9x.12↔	Reconstruction de l'oreille moyenne, réimplantation / reconstruction de la paroi postérieure du conduit auditif
16.92↔	Excision de lésion de l'orbite	19.9x.13↔	Reconstruction de l'oreille moyenne
16.98.11↔	Réparation de paroi orbitaire par lambeau microvasculaire	19.9x.14↔	Fermeture de fistule mastoïdienne
16.98.19↔	Autre réparation de paroi orbitaire	20.22↔	Incision de la pyramide pétreuse
16.98.20↔	Décompression osseuse de l'orbite	20.42.00↔	Mastoïdectomie radicale, SAP
16.98.21↔	Résection de tissu adipeux de l'orbite	20.42.10↔	Mastoïdectomie, avec libération du canal fascial, sans décompression du nerf
18.39.12↔	Résection du pavillon, totale	20.42.11↔	Mastoïdectomie, avec libération du canal fascial, avec décompression du nerf
18.39.19↔	Autre résection du pavillon, autre		
18.5↔	Correction chirurgicale d'oreille décollée		
18.6x.20↔	Reconstruction du conduit auditif externe (existant)		
18.6x.30↔	Construction d'un conduit auditif externe (non-existant)		
18.71.00↔	Reconstruction du pavillon de l'oreille, SAP		
18.71.10↔	Reconstruction du pavillon de l'oreille, partielle, SAP		
18.71.11↔	Reconstruction du pavillon de l'oreille, partielle, avecpanseur tissulaire		
18.71.12↔	Reconstruction du pavillon de l'oreille, partielle, avec lambeau aponévrotique		
18.71.13↔	Reconstruction du pavillon de l'oreille, partielle, avec greffe de cartilage		



20.42.20↔	Mastoidectomie, résection subtotale de l'os pétreux (pétresectomie subtotale), SAP	21.86.11↔	Rhinoplastie avec lambeau local ou distal
20.42.21↔	Mastoidectomie, résection subtotale de l'os pétreux (pétresectomie subtotale), sans oblitération	22.31↔	Antrotomie maxillaire radicale
20.42.22↔	Mastoidectomie, résection subtotale de l'os pétreux (pétresectomie subtotale), avec oblitération de tissus adipeux	22.41.00↔	Sinusotomie frontale, SAP
20.42.23↔	Mastoidectomie, résection subtotale de l'os pétreux (pétresectomie subtotale), avec oblitération de tissus musculaires	22.41.10↔	Sinusotomie frontale, abord externe
20.42.24↔	Mastoidectomie, résection subtotale de l'os pétreux (pétresectomie subtotale), avec oblitération de tissus adipeux et musculaires	22.41.11↔	Sinusotomie frontale, par voie intranasale
20.42.30↔	Mastoidectomie, résection partielle de l'os pétreux, SAP	22.41.12↔	Sinusotomie frontale, pose d'un drain médian
20.42.31↔	Mastoidectomie, résection partielle de l'os pétreux, sans oblitération	22.41.99↔	Sinusotomie frontale, autre
20.42.32↔	Mastoidectomie, résection partielle de l'os pétreux, avec oblitération de tissus adipeux	22.42.00↔	Sinusectomie frontale, SAP
20.42.33↔	Mastoidectomie, résection partielle de l'os pétreux, avec oblitération de tissus musculaires	22.42.10↔	Chirurgie ostéoplastique de sinus frontal avec oblitération
20.42.34↔	Mastoidectomie, résection partielle de l'os pétreux, avec oblitération de tissus adipeux et musculaires	22.42.11↔	Chirurgie ostéoplastique de sinus frontal sans oblitération
20.42.99↔	Mastoidectomie radicale, autre	22.42.99↔	Sinusectomie frontale, autre
20.49↔	Mastoidectomie, autre	22.52↔	Sphénoïdectomie
20.62.99↔	Révision de fenestration de l'oreille interne, autre	22.60↔	Autre sinusectomie nasale, SAP
20.71↔	Shunt endolymphatique	22.61↔	Excision de lésion du sinus maxillaire, abord selon Caldwell-Luc
20.79.10↔	Excision de lésion du labyrinthe	22.62.00↔	Excision de lésion du sinus maxillaire, par autre abord, SAP
20.79.11↔	Cochléosaccotomie	22.62.10↔	Excision de lésion du sinus maxillaire, par voie endoscopique, SAP
20.79.20↔	Labyrinthectomie transtympanique	22.62.11↔	Résection de la paroi médiale du sinus maxillaire, par voie endonasale
20.79.21↔	Labyrinthectomie transmastoiïdienne	22.62.19↔	Excision de lésion du sinus maxillaire, par voie endoscopique, autre
20.79.22↔	Destruction transtympanique du labyrinthe	22.62.20↔	Excision de lésion du sinus maxillaire, chirurgicale ouverte, SAP
20.79.23↔	Destruction transmastoiïdienne du labyrinthe	22.62.21↔	Résection de la paroi médiale du sinus maxillaire, chirurgicale ouverte
20.79.99↔	Autre incision, excision et destruction de l'oreille interne, autre	22.62.29↔	Excision de lésion du sinus maxillaire, chirurgicale ouverte, autre
20.8↔	Opération de la trompe d'Eustache	22.62.99↔	Excision de lésion du sinus maxillaire, par autre abord, autre
20.91↔	Tympanosympathectomie	22.63.00↔	Ethmoïdectomie, SAP
20.92↔	Révision de mastoidectomie	22.63.10↔	Ethmoïdectomie, abord externe
20.93↔	Réparation de fenêtre ovale et ronde	22.63.11↔	Ethmoïdectomie par voie intranasale ou transmaxillaire
20.95.00↔	Implantation d'aide auditive électromagnétique, SAP	22.63.99↔	Ethmoïdectomie, autre
20.95.10↔	Implantation ou remplacement d'aide auditive active sans interruption de la chaîne des osselets	22.64↔	Sphénoïdectomie
20.95.11↔	Implantation ou remplacement d'aide auditive active avec interruption de la chaîne des osselets	22.71↔	Fermeture de fistule de sinus nasal
20.95.99↔	Implantation d'aide auditive électromagnétique, autre	22.79.10↔	Réparation de l'os frontal
20.96↔	Autre implantation ou remplacement de prothèse cochléaire, SAP	22.79.11↔	Réparation ou cranialisation de paroi de sinus frontal
20.97↔	Implantation ou remplacement de prothèse cochléaire, à un seul canal	24.2x.10↔	Gingivoplastie avec greffe ou implant
20.98↔	Implantation ou remplacement de prothèse cochléaire, aux canaux multiples	24.4x.10↔	Excision de lésion dentaire d'un maxillaire par ouverture de l'antrum maxillaire ou du plancher nasal
20.99.10↔	Implantation d'ancrages osseux dans l'os pétreux, l'oreille moyenne ou interne	24.4x.11↔	Excision de lésion dentaire d'un maxillaire avec représentation du nerf
20.99.20↔	Fermeture de fistule labyrinthique	24.5x.10↔	Alvéoloplastie avec greffe
21.04↔	Contrôle d'épistaxis, par ligature d'artères ethmoïdales	24.91.10↔	Plastie vestibulaire
21.05↔	Contrôle d'épistaxis, par ligature (transantrale) d'artère maxillaire	24.91.11↔	Abaissement du plancher buccal
21.06↔	Contrôle d'épistaxis, par ligature d'artère carotide externe	25.2x.00↔	Glossectomie partielle, SAP
21.07↔	Contrôle d'épistaxis, par excision de muqueuse nasale et greffe cutanée de septum et de la paroi latérale du nez	25.2x.09↔	Glossectomie partielle, autre
21.4x.00↔	Résection du nez, SAP	25.2x.10↔	Glossectomie partielle, par voie transorale, SAP
21.4x.12↔	Résection du nez, partielle	25.2x.11↔	Glossectomie partielle, par voie transorale, sans reconstruction
21.4x.22↔	Résection du nez, subtotale	25.2x.12↔	Glossectomie partielle, par voie transorale, reconstruction avec lambeau muqueux local
21.4x.32↔	Résection du nez, totale	25.2x.13↔	Glossectomie partielle, par voie transorale, reconstruction avec lambeau myocutané
21.4x.99↔	Résection du nez, autre	25.2x.14↔	Glossectomie partielle, par voie transorale, reconstruction avec greffon libre microvascularisé et anastomosé
21.82↔	Fermeture de fistule du nez	25.2x.19↔	Glossectomie partielle, par voie transorale, autre reconstruction
21.83.00↔	Reconstruction totale du nez, SAP	25.2x.20↔	Glossectomie partielle, par voie transmandibulaire, SAP
21.83.10↔	Septorhinoplastie avec correction de cartilage ou d'os, avec transplant autologue local	25.2x.21↔	Glossectomie partielle, par voie transmandibulaire, sans reconstruction
21.83.11↔	Septorhinoplastie avec correction de cartilage ou d'os, avec transplant autologue distal ou transplant allogène ou xénogène	25.2x.22↔	Glossectomie partielle, par voie transmandibulaire, reconstruction avec lambeau muqueux local
21.83.12↔	Septorhinoplastie avec correction d'os et de cartilage	25.2x.23↔	Glossectomie partielle, par voie transmandibulaire, reconstruction avec lambeau myocutané
21.83.20↔	Reconstruction totale du nez, avec implantation de matériel alloplastique	25.2x.24↔	Glossectomie partielle, par voie transmandibulaire, reconstruction avec greffon libre microvascularisé et anastomosé
21.83.99↔	Reconstruction totale du nez, autre	25.2x.29↔	Glossectomie partielle, par voie transmandibulaire, autre reconstruction
		25.2x.30↔	Pelviglossectomie, par voie transorale, SAP
		25.2x.31↔	Pelviglossectomie, par voie transorale, sans reconstruction
		25.2x.32↔	Pelviglossectomie, par voie transorale, reconstruction avec lambeau muqueux local
		25.2x.33↔	Pelviglossectomie, par voie transorale, reconstruction avec lambeau myocutané

25.2x.34↔	Pelviglossectomie, par voie transorale, reconstruction avec greffon libre microvascularisé et anastomosé	25.3x.53↔	Pelviglossomandibulectomie totale, reconstruction avec lambeau myocutané
25.2x.39↔	Pelviglossectomie, par voie transorale, autre reconstruction	25.3x.54↔	Pelviglossomandibulectomie totale, reconstruction avec greffon libre microvascularisé et anastomosé
25.2x.40↔	Pelviglossectomie, par voie transmandibulaire, SAP	25.3x.59↔	Pelviglossomandibulectomie totale, avec autre reconstruction
25.2x.41↔	Pelviglossectomie, par voie transmandibulaire, sans reconstruction	25.4x.00↔	Glossectomie radicale, SAP
25.2x.42↔	Pelviglossectomie, par voie transmandibulaire, reconstruction avec lambeau muqueux local	25.4x.10↔	Glossectomie radicale, par voie transorale, SAP
25.2x.43↔	Pelviglossectomie, par voie transmandibulaire, reconstruction avec lambeau myocutané	25.4x.11↔	Glossectomie radicale, par voie transorale, sans reconstruction
25.2x.44↔	Pelviglossectomie, par voie transmandibulaire, reconstruction avec greffon libre microvascularisé et anastomosé	25.4x.12↔	Glossectomie radicale, par voie transorale, reconstruction avec lambeau muqueux local
25.2x.49↔	Pelviglossectomie, par voie transmandibulaire, autre reconstruction	25.4x.13↔	Glossectomie radicale, par voie transorale, reconstruction avec lambeau myocutané
25.2x.50↔	Pelviglossomandibulectomie, SAP	25.4x.14↔	Glossectomie radicale, par voie transorale, reconstruction avec greffon libre microvascularisé et anastomosé
25.2x.51↔	Pelviglossomandibulectomie, sans reconstruction	25.4x.19↔	Glossectomie radicale, par voie transorale, autre reconstruction
25.2x.52↔	Pelviglossomandibulectomie, reconstruction avec lambeau muqueux local	25.4x.20↔	Glossectomie radicale, par voie transmandibulaire, SAP
25.2x.53↔	Pelviglossomandibulectomie, reconstruction avec lambeau myocutané	25.4x.21↔	Glossectomie radicale, par voie transmandibulaire, sans reconstruction
25.2x.54↔	Pelviglossomandibulectomie, reconstruction avec greffon libre microvascularisé et anastomosé	25.4x.22↔	Glossectomie radicale, par voie transmandibulaire, reconstruction avec lambeau muqueux local
25.2x.59↔	Pelviglossomandibulectomie, avec autre reconstruction	25.4x.23↔	Glossectomie radicale, par voie transmandibulaire, reconstruction avec lambeau myocutané
25.3x.00↔	Glossectomie totale, SAP	25.4x.24↔	Glossectomie radicale, par voie transmandibulaire, reconstruction avec greffon libre microvascularisé et anastomosé
25.3x.09↔	Glossectomie totale, autre	25.4x.29↔	Glossectomie radicale, par voie transmandibulaire, autre reconstruction
25.3x.10↔	Glossectomie totale, par voie transorale, SAP	25.4x.30↔	Pelviglossectomie radicale, par voie transorale, SAP
25.3x.11↔	Glossectomie totale, par voie transorale, sans reconstruction	25.4x.31↔	Pelviglossectomie radicale, par voie transorale, sans reconstruction
25.3x.12↔	Glossectomie totale, par voie transorale, reconstruction avec lambeau muqueux local	25.4x.32↔	Pelviglossectomie radicale, par voie transorale, reconstruction avec lambeau muqueux local
25.3x.13↔	Glossectomie totale, par voie transorale, reconstruction avec lambeau myocutané	25.4x.33↔	Pelviglossectomie radicale, par voie transorale, reconstruction avec lambeau myocutané
25.3x.14↔	Glossectomie totale, par voie transorale, reconstruction avec greffon libre microvascularisé et anastomosé	25.4x.34↔	Pelviglossectomie radicale, par voie transorale, reconstruction avec greffon libre microvascularisé et anastomosé
25.3x.19↔	Glossectomie totale, par voie transorale, autre reconstruction	25.4x.39↔	Pelviglossectomie radicale, par voie transorale, autre reconstruction
25.3x.20↔	Glossectomie totale, par voie transmandibulaire, SAP	25.4x.40↔	Pelviglossectomie radicale, par voie transmandibulaire, SAP
25.3x.21↔	Glossectomie totale, par voie transmandibulaire, sans reconstruction	25.4x.41↔	Pelviglossectomie radicale, par voie transmandibulaire, sans reconstruction
25.3x.22↔	Glossectomie totale, par voie transmandibulaire, reconstruction avec lambeau muqueux local	25.4x.42↔	Pelviglossectomie radicale, par voie transmandibulaire, reconstruction avec lambeau muqueux local
25.3x.23↔	Glossectomie totale, par voie transmandibulaire, reconstruction avec lambeau myocutané	25.4x.43↔	Pelviglossectomie radicale, par voie transmandibulaire, reconstruction avec lambeau myocutané
25.3x.24↔	Glossectomie totale, par voie transmandibulaire, reconstruction avec greffon libre microvascularisé et anastomosé	25.4x.44↔	Pelviglossectomie radicale, par voie transmandibulaire, reconstruction avec greffon libre microvascularisé et anastomosé
25.3x.29↔	Glossectomie totale, par voie transmandibulaire, autre reconstruction	25.4x.49↔	Pelviglossectomie radicale, par voie transmandibulaire, autre reconstruction
25.3x.30↔	Pelviglossectomie totale, par voie transorale, SAP	25.4x.50↔	Pelviglossomandibulectomie radicale, SAP
25.3x.31↔	Pelviglossectomie totale, par voie transorale, sans reconstruction	25.4x.51↔	Pelviglossomandibulectomie radicale, sans reconstruction
25.3x.32↔	Pelviglossectomie totale, par voie transorale, reconstruction avec lambeau muqueux local	25.4x.52↔	Pelviglossomandibulectomie radicale, reconstruction avec lambeau muqueux local
25.3x.33↔	Pelviglossectomie totale, par voie transorale, reconstruction avec lambeau myocutané	25.4x.53↔	Pelviglossomandibulectomie radicale, reconstruction avec lambeau myocutané
25.3x.34↔	Pelviglossectomie totale, par voie transorale, reconstruction avec greffon libre microvascularisé et anastomosé	25.4x.54↔	Pelviglossomandibulectomie radicale, reconstruction avec greffon libre microvascularisé et anastomosé
25.3x.39↔	Pelviglossectomie totale, par voie transorale, autre reconstruction	25.4x.59↔	Pelviglossomandibulectomie radicale, avec autre reconstruction
25.3x.40↔	Pelviglossectomie totale, par voie transmandibulaire, SAP	25.4x.99↔	Glossectomie radicale, autre
25.3x.41↔	Pelviglossectomie totale, par voie transmandibulaire, sans reconstruction	25.59.00↔	Autres réparations et opérations plastiques de la langue, SAP
25.3x.42↔	Pelviglossectomie totale, par voie transmandibulaire, reconstruction avec lambeau muqueux local	25.59.10↔	Reconstruction de la langue, SAP
25.3x.43↔	Pelviglossectomie totale, par voie mandibulaire, reconstruction avec lambeau myocutané	25.59.11↔	Plastie de réduction de la langue
25.3x.44↔	Pelviglossectomie totale, par voie transmandibulaire, reconstruction avec greffon libre microvascularisé et anastomosé	25.59.99↔	Autres réparations et opérations plastiques de la langue, autre
25.3x.49↔	Pelviglossectomie totale, par voie transmandibulaire, autre reconstruction	26.31.00↔	Sialoadénectomie partielle, SAP
25.3x.50↔	Pelviglossomandibulectomie totale, SAP	26.31.10↔	Parotidectomie partielle, sans monitoring facial peropératoire
25.3x.51↔	Pelviglossomandibulectomie totale, sans reconstruction	26.31.11↔	Parotidectomie partielle, avec monitoring facial peropératoire
25.3x.52↔	Pelviglossomandibulectomie totale, reconstruction avec lambeau muqueux local	26.31.99↔	Sialoadénectomie partielle, autre
		26.32.00↔	Sialoadénectomie totale, SAP
		26.32.10↔	Parotidectomie totale avec conservation du nerf facial, sans monitoring facial peropératoire



26.32.11↔	Parotidectomie totale avec conservation du nerf facial, avec monitoring facial peropératoire	28.5x.10↔	Excision d'amygdale linguale, par voie transorale
26.32.20↔	Parotidectomie totale avec résection et réparation du nerf facial	28.5x.11↔	Excision d'amygdale linguale, par pharyngotomie
26.32.30↔	Résection totale de la glande sous-mandibulaire	28.5x.99↔	Excision d'amygdale linguale, autre
26.32.99↔	Sialoadénectomie totale, autre	28.6↔	Excision de végétations adénoïdes, sans amygdalectomie
26.49.10↔	Fistulisation de glande salivaire	29.2x.00↔	Excision de kyste branchiogène ou de vestige de fente branchiale, SAP
26.49.11↔	Transplantation de l'ouverture du canal salivaire	29.2x.10↔	Excision de kyste latéral du cou
26.49.12↔	Transposition d'ouverture du canal salivaire	29.2x.11↔	Excision de kyste branchiogène ou de vestige de fente branchiale, intervention secondaire
27.32.00↔	Excision ou destruction large de lésion ou de tissu du palais osseux, SAP	29.2x.20↔	Opération de vestiges de conduit branchial, SAP
27.32.10↔	Extirpation totale transorale de lésion ou de tissu du palais osseux	29.2x.21↔	Opération de vestiges de conduit branchial, intervention secondaire
27.32.11↔	Excision radicale transmandibulaire [résection en bloc] de lésion ou de tissu du palais osseux	29.2x.99↔	Excision de kyste branchiogène ou de vestige de fente branchiale, autre
27.32.12↔	Excision radicale transfaciale [résection en bloc] de lésion ou de tissu du palais osseux	29.31↔	Myotomie crico-pharyngienne
27.53↔	Fermeture de fistule de la cavité buccale	29.32.00↔	Diverticulectomie pharyngienne, SAP
27.54.00↔	Réparation de fente labiale (congénitale), SAP	29.32.10↔	Diverticulostomie endoscopique, traitement de diverticule de Zenker
27.54.10↔	Chéiloplastie de fente labiale (congénitale)	29.32.11↔	Diverticulectomie, excision de diverticule de Zenker
27.54.11↔	Opération secondaire de fente labiale (congénitale)	29.32.99↔	Diverticulectomie pharyngienne, autre
27.54.99↔	Réparation de fente labiale (congénitale), autre	29.33.00↔	Pharyngectomie (partielle), SAP
27.55.00↔	Grefe de peau totale de la lèvre et de la bouche, SAP	29.33.10↔	Pharyngectomie partielle, sans reconstruction
27.55.20↔	Grefe de peau totale de la lèvre et de la bouche, étendue	29.33.11↔	Pharyngectomie partielle, reconstruction par lambeau pédiculé régional ou distal
27.55.99↔	Grefe de peau totale de la lèvre et de la bouche, autre	29.33.12↔	Pharyngectomie partielle, reconstruction avec greffon libre microvascularisé et anastomosé
27.56.20↔	Grefe de peau d'épaisseur partielle de la lèvre et de la bouche, étendue	29.33.20↔	Pharyngectomie totale, reconstruction par lambeau pédiculé régional ou distal
27.56.40↔	Hétérogrefe de peau à la lèvre, étendue	29.33.21↔	Pharyngectomie totale, reconstruction avec greffon libre microvascularisé et anastomosé, greffon intestinal libre ou anastomose œso-gastrique
27.56.60↔	Homogrefe de peau à la lèvre, étendue	29.33.99↔	Pharyngectomie (partielle), autre
27.57.10↔	Attachement de greffon libre microvascularisé et anastomosé à la lèvre et à la bouche	29.4x.10↔	Réparation plastique du pharynx, avec lambeau muqueux local ou cutané libre
27.57.11↔	Attachement de lambeau pédiculé à la lèvre et à la bouche	29.4x.11↔	Réparation plastique du pharynx, avec lambeau pédiculé myocutané
27.57.99↔	Attachement de lambeau pédiculé ou libre à la lèvre et à la bouche, autre	29.4x.12↔	Réparation plastique du pharynx, avec greffon microvascularisé et anastomosé, greffon intestinal ou anastomose œso-gastrique
27.58↔	Révision de lambeau pédiculé ou libre ou de greffe de peau libre à la lèvre et à la bouche	29.4x.99↔	Réparation plastique du pharynx, autre
27.59.21↔	Couverture étendue de tissu mou par des kératinocytes obtenus en culture, lèvre	29.52↔	Fermeture de fistule de fente branchiale
27.59.31↔	Couverture temporaire, étendue, de tissu mou par plusieurs techniques combinées, lèvre	30.1x.00↔	Hémilaryngectomie, SAP
27.59.40↔	Autre réparation plastique de la lèvre et de la bouche avec attachement de greffon libre microvascularisé et anastomosé	30.1x.10↔	Hémilaryngectomie supraglottique, par voie horizontale
27.59.41↔	Autre réparation plastique de la lèvre et de la bouche avec lambeau pédiculé distal	30.1x.11↔	Hémilaryngectomie supraglottique, avec résection de la base de la langue
27.62.00↔	Correction de fente palatine, SAP	30.1x.99↔	Hémilaryngectomie, autre
27.62.10↔	Réparation plastique primaire du palais osseux, sans greffe osseuse	30.21↔	Épiglottectomie
27.62.11↔	Réparation plastique primaire du palais osseux, avec greffe osseuse	30.22.00↔	Cordectomie, SAP
27.62.12↔	Réparation plastique primaire du voile du palais	30.22.10↔	Cordectomie endolaryngée
27.62.20↔	Réparation plastique secondaire du palais osseux, sans greffe osseuse	30.22.11↔	Cordectomie par thyroïdotomie
27.62.21↔	Réparation plastique secondaire du palais osseux, avec greffe osseuse	30.22.99↔	Cordectomie, autre
27.62.22↔	Réparation plastique secondaire du voile du palais	30.29.00↔	Autre laryngectomie partielle, SAP
27.62.99↔	Correction de fente palatine, autre	30.29.10↔	Crico-hyoïdo-épiglottopexie (CHEP)
27.63.00↔	Révision de réparation de fente palatine, SAP	30.29.11↔	Cricohyoïdopexie (CHP)
27.63.10↔	Révision de réparation de fente palatine par maxilloplastie	30.29.20↔	Résection laryngo-pharyngée partielle
27.63.11↔	Révision de réparation de fente palatine par maxilloplastie et ostéoplastie	30.29.21↔	Laryngectomie partielle frontale (Huet)
27.63.20↔	Révision de réparation de fente palatine, opération secondaire de fente maxillaire	30.29.22↔	Laryngectomie partielle frontolatérale (Leroux-Robert)
27.63.99↔	Révision de réparation de fente palatine, autre	30.29.30↔	Aryténoïdectomie
27.64↔	Insertion d'implant palatin	30.29.99↔	Autre laryngectomie partielle, autre
28.2x.12↔	Amygdalectomie pour abcès amygdalien	30.3x.00↔	Laryngectomie complète, SAP
28.3x.00↔	Amygdalectomie, avec excision de végétations adénoïdes, SAP	30.3x.10↔	Laryngectomie complète, sans reconstruction
28.3x.10↔	Résection partielle d'amygdale [amygdalotomie], avec excision de végétations adénoïdes	30.3x.11↔	Laryngectomie complète, reconstruction avec lambeau muqueux local
28.3x.11↔	Amygdalectomie totale, avec excision de végétations adénoïdes	30.3x.12↔	Laryngectomie complète, reconstruction avec greffon non vascularisé
28.3x.12↔	Amygdalectomie pour abcès amygdalien, avec excision de végétations adénoïdes	30.3x.13↔	Laryngectomie complète, reconstruction avec lambeau pédiculé régional
28.3x.99↔	Amygdalectomie, avec excision de végétations adénoïdes, autre	30.3x.14↔	Laryngectomie complète, reconstruction avec lambeau pédiculé distal
28.5x.00↔	Excision d'amygdale linguale, SAP	30.3x.15↔	Laryngectomie complète, reconstruction avec greffon libre microvascularisé et anastomosé
		30.3x.16↔	Laryngectomie complète, reconstruction avec greffon intestinal libre

30.3x.17↔	Laryngectomie complète, reconstruction par anastomose œso-gastrique	32.09.99↔	Autre excision ou destruction de lésion ou de tissu de bronche, autre
30.3x.19↔	Laryngectomie complète, autre reconstruction	32.1x.10↔	Autre excision de bronche, résection de bifurcation bronchique
30.3x.99↔	Laryngectomie complète, autre	32.1x.20↔	Autre excision de bronche, révision d'insuffisance du moignon bronchique
30.4x.00↔	Laryngectomie radicale, SAP	32.20↔	Excision de lésion ou de tissu du poumon par voie thoroscopique
30.4x.10↔	Laryngectomie radicale avec pharyngectomie, sans reconstruction	32.21↔	Plicature de bulles d'emphysème
30.4x.11↔	Laryngectomie radicale avec pharyngectomie, reconstruction avec lambeau muqueux local	32.22↔	Réduction chirurgicale du volume pulmonaire
30.4x.12↔	Laryngectomie radicale avec pharyngectomie, reconstruction avec greffon non vascularisé	32.23↔	Excision ouverte de lésion ou de tissu du poumon
30.4x.13↔	Laryngectomie radicale avec pharyngectomie, reconstruction avec lambeau pédiculé régional	32.25↔	Ablation thoroscopique de lésion ou de tissu du poumon
30.4x.14↔	Laryngectomie radicale avec pharyngectomie, reconstruction avec lambeau pédiculé	32.26↔	Excision autre et non spécifiée de lésion ou de tissu du poumon
30.4x.15↔	Laryngectomie radicale avec pharyngectomie, reconstruction avec greffon libre microvascularisé et anastomosé	32.29↔	Excision ou destruction locale de lésion ou de tissu de poumon, autre
30.4x.16↔	Laryngectomie radicale avec pharyngectomie, reconstruction avec greffon intestinal libre	32.30↔	Résection pulmonaire segmentaire anatomique par voie thoroscopique
30.4x.17↔	Laryngectomie radicale avec pharyngectomie, reconstruction par anastomose œso-gastrique	32.39↔	Résection pulmonaire segmentaire anatomique autre et non spécifiée
30.4x.19↔	Laryngectomie radicale avec pharyngectomie, autre reconstruction	32.41.00↔	Lobectomie pulmonaire par voie thoroscopique, SAP
30.4x.20↔	Laryngectomie radicale avec pharyngectomie et résection thyroïdienne, sans reconstruction	32.41.10↔	Lobectomie pulmonaire par voie thoroscopique, sans mention de dissection radicale des ganglions, SAP
30.4x.21↔	Laryngectomie radicale avec pharyngectomie et résection thyroïdienne, reconstruction avec lambeau muqueux local	32.41.11↔	Lobectomie pulmonaire par voie thoroscopique, sans mention de dissection radicale des ganglions, sans élargissement par bronchoplastie ou angioplastie
30.4x.22↔	Laryngectomie radicale avec pharyngectomie et résection thyroïdienne, reconstruction avec greffon non vascularisé	32.41.12↔	Lobectomie pulmonaire par voie thoroscopique, sans mention de dissection radicale des ganglions, avec élargissement par bronchoplastie
30.4x.23↔	Laryngectomie radicale avec pharyngectomie et résection thyroïdienne, reconstruction avec lambeau pédiculé régional	32.41.13↔	Lobectomie pulmonaire par voie thoroscopique, sans mention de dissection radicale des ganglions, avec élargissement par angioplastie
30.4x.24↔	Laryngectomie radicale avec pharyngectomie et résection thyroïdienne, reconstruction avec lambeau pédiculé	32.41.14↔	Lobectomie pulmonaire par voie thoroscopique, sans mention de dissection radicale des ganglions, avec élargissement par bronchoplastie et angioplastie
30.4x.25↔	Laryngectomie radicale avec pharyngectomie et résection thyroïdienne, reconstruction avec greffon libre microvascularisé et anastomosé	32.41.19↔	Lobectomie pulmonaire par voie thoroscopique, sans mention de dissection radicale des ganglions, autre
30.4x.26↔	Laryngectomie radicale avec pharyngectomie et résection thyroïdienne, reconstruction avec greffon intestinal libre	32.41.20↔	Lobectomie pulmonaire par voie thoroscopique, avec dissection radicale des ganglions
30.4x.27↔	Laryngectomie radicale avec pharyngectomie et résection thyroïdienne, reconstruction par anastomose œso-gastrique	32.41.99↔	Lobectomie pulmonaire par voie thoroscopique, autre
30.4x.29↔	Laryngectomie radicale avec pharyngectomie et résection thyroïdienne, autre reconstruction	32.42.00↔	Lobectomie pulmonaire chirurgicale ouverte, SAP
30.4x.99↔	Laryngectomie radicale, autre	32.42.10↔	Lobectomie pulmonaire chirurgicale ouverte, sans dissection radicale des ganglions, SAP
31.61↔	Suture de lacération du larynx	32.42.11↔	Lobectomie pulmonaire chirurgicale ouverte, sans dissection radicale des ganglions, sans élargissement par bronchoplastie ou angioplastie
31.62↔	Fermeture de fistule du larynx	32.42.12↔	Lobectomie pulmonaire chirurgicale ouverte, sans dissection radicale des ganglions, avec élargissement par bronchoplastie
31.64↔	Réparation de fracture laryngée	32.42.13↔	Lobectomie pulmonaire chirurgicale ouverte, sans dissection radicale des ganglions, avec élargissement par angioplastie
31.69.10↔	Laryngoplastie, SAP	32.42.14↔	Lobectomie pulmonaire chirurgicale ouverte, sans dissection radicale des ganglions, avec élargissement par bronchoplastie ainsi que par angioplastie
31.69.11↔	Médialisation de laryngoplastie, SAP	32.42.19↔	Lobectomie pulmonaire chirurgicale ouverte, sans dissection radicale des ganglions, autre
31.69.12↔	Médialisation de laryngoplastie, thyroplastie de type I	32.42.20↔	Lobectomie pulmonaire chirurgicale ouverte, avec dissection radicale des ganglions, SAP
31.69.14↔	Médialisation de laryngoplastie, par voie externe	32.42.21↔	Lobectomie pulmonaire chirurgicale ouverte, avec dissection radicale des ganglions, sans élargissement par bronchoplastie ou angioplastie
31.69.20↔	Plastie d'élargissement de la glotte (endolaryngée)	32.42.22↔	Lobectomie pulmonaire chirurgicale ouverte, avec dissection radicale des ganglions, avec élargissement par bronchoplastie
31.69.30↔	Crico-thyroidopexie	32.42.23↔	Lobectomie pulmonaire chirurgicale ouverte, avec dissection radicale des ganglions, avec élargissement par angioplastie
31.69.31↔	Arythénoïdopexie	32.42.24↔	Lobectomie pulmonaire chirurgicale ouverte avec dissection radicale des ganglions, avec élargissement par bronchoplastie ainsi que par angioplastie
31.69.40↔	Construction / révision de néoglote	32.42.29↔	Lobectomie pulmonaire chirurgicale ouverte, avec dissection radicale des ganglions, autre
31.69.42↔	Réparation de corde vocale	32.42.30↔	Lobectomie pulmonaire avec élargissement
31.71↔	Suture de lacération de la trachée	32.42.40↔	Lobectomie pulmonaire, bilobectomie, SAP
31.72↔	Fermeture de fistule externe de la trachée	32.42.41↔	Lobectomie pulmonaire, bilobectomie, sans élargissement par bronchoplastie ou angioplastie
31.73↔	Fermeture d'autre fistule de la trachée	32.42.42↔	Lobectomie pulmonaire, bilobectomie, avec élargissement par bronchoplastie
31.75↔	Reconstruction de trachée et construction de larynx artificiel		
31.79.00↔	Autre réparation ou opération plastique de la trachée, SAP		
31.79.11↔	Réparation par greffe de trachée		
31.79.12↔	Trachéopexie		
31.79.13↔	Anastomose termino-terminale de la trachée (après rupture)		
31.79.14↔	Résection crico-trachéale		
31.79.15↔	Autre réparation ou opération plastique de la trachée lors de sténose trachéale		
32.09.00↔	Autre excision ou destruction de lésion ou de tissu de bronche, SAP		
32.09.10↔	Autre excision ou destruction locale de lésion ou de tissu de bronche, par thoracotomie		
32.09.20↔	Autre excision ou destruction locale de lésion ou de tissu de bronche, par thoracoscopie		



32.42.43↔	Lobectomie pulmonaire, bilobectomie, avec élargissement par angioplastie	34.3x.26↔	Résection de lésion ou de tissu du médiastin, avec résection pulmonaire et résection partielle du péricarde
32.42.44↔	Lobectomie pulmonaire, bilobectomie, avec élargissement par bronchoplastie et angioplastie	34.3x.27↔	Résection de lésion ou de tissu du médiastin, avec résection partielle du péricarde et endoprothèse vasculaire
32.42.49↔	Lobectomie pulmonaire, bilobectomie, autre	34.3x.28↔	Résection de lésion ou de tissu du médiastin, avec résection partielle du poumon et du péricarde et endoprothèse vasculaire
32.42.99↔	Lobectomie pulmonaire chirurgicale ouverte, autre	34.4x.30↔	Résection de lésion de la paroi thoracique, résection complète du sternum, SAP
32.49↔	Lobectomie pulmonaire, autre	34.4x.31↔	Résection de lésion de la paroi thoracique, résection complète du sternum, sans réparation
32.50↔	Pneumectomie par voie thoroscopique	34.4x.32↔	Résection de lésion de la paroi thoracique, résection complète du sternum, avec réparation
32.51.00↔	Pneumectomie, chirurgicale ouverte, SAP	34.51.00↔	Pleurectomie et décortication pulmonaire chirurgicale ouverte, SAP
32.51.10↔	Pneumectomie, chirurgicale ouverte, sans dissection radicale des ganglions, SAP	34.51.11↔	Pleurectomie radicale et décortication du poumon et de la paroi thoracique, sans résection du péricarde ou du diaphragme, chirurgicale ouverte
32.51.11↔	Pneumectomie, chirurgicale ouverte, sans dissection radicale des ganglions, sans élargissement par bronchoplastie ou angioplastie	34.51.12↔	Pleurectomie radicale et décortication du poumon et de la paroi thoracique, avec résection du péricarde, chirurgicale ouverte
32.51.12↔	Pneumectomie, chirurgicale ouverte, sans dissection radicale des ganglions, avec élargissement par bronchoplastie	34.51.13↔	Pleurectomie radicale et décortication du poumon et de la paroi thoracique, avec résection du diaphragme, chirurgicale ouverte
32.51.13↔	Pneumectomie, chirurgicale ouverte, sans dissection radicale des ganglions, avec élargissement par angioplastie	34.51.14↔	Pleurectomie radicale et décortication du poumon et de la paroi thoracique, avec résection du péricarde ainsi que du diaphragme, chirurgicale ouverte
32.51.14↔	Pneumectomie, chirurgicale ouverte, sans dissection radicale des ganglions, avec élargissement par bronchoplastie, avec élargissement par angioplastie	34.51.15↔	Pleurectomie partielle et décortication, chirurgicale ouverte
32.51.19↔	Pneumectomie, chirurgicale ouverte, sans dissection radicale des ganglions, autre	34.51.16↔	Pleurectomie subtotale et décortication, chirurgicale ouverte
32.51.20↔	Pneumectomie, chirurgicale ouverte, avec dissection radicale des ganglions, SAP	34.51.99↔	Pleurectomie et décortication pulmonaire chirurgicale ouverte, autre
32.51.21↔	Pneumectomie, chirurgicale ouverte, avec dissection radicale des ganglions, sans élargissement par bronchoplastie ou angioplastie	34.52.00↔	Pleurectomie et décortication pulmonaire, thoroscopique, SAP
32.51.22↔	Pneumectomie, chirurgicale ouverte, avec dissection radicale des ganglions, avec élargissement par bronchoplastie	34.52.11↔	Pleurectomie radicale et décortication du poumon et de la paroi thoracique, sans résection du péricarde ou du diaphragme, thoroscopique
32.51.23↔	Pneumectomie, chirurgicale ouverte, avec dissection radicale des ganglions, avec élargissement par angioplastie	34.52.12↔	Pleurectomie radicale et décortication du poumon et de la paroi thoracique, avec résection du péricarde, thoroscopique
32.51.24↔	Pneumectomie, chirurgicale ouverte, avec dissection radicale des ganglions, avec élargissement par bronchoplastie, avec élargissement par angioplastie	34.52.13↔	Pleurectomie radicale et décortication du poumon et de la paroi thoracique, avec résection du diaphragme, thoroscopique
32.51.29↔	Pneumectomie, chirurgicale ouverte, avec dissection radicale des ganglions, autre	34.52.14↔	Pleurectomie radicale et décortication du poumon et de la paroi thoracique, avec résection du péricarde ainsi que du diaphragme, thoroscopique
32.51.31↔	Pneumectomie, chirurgicale ouverte, avec élargissement	34.52.15↔	Pleurectomie partielle et décortication pulmonaire, thoroscopique
32.51.99↔	Pneumectomie, chirurgicale ouverte, autre	34.52.16↔	Pleurectomie subtotale et décortication pulmonaire, thoroscopique
32.6↔	Dissection thoracique radicale	34.52.99↔	Pleurectomie et décortication pulmonaire, thoroscopique, autre
33.20↔	Biopsie pulmonaire par voie thoroscopique	34.59.10↔	Autre excision de la plèvre, pleurectomie sous thoracoscopie
33.25↔	Biopsie bronchique ouverte	34.59.20↔	Autre excision de la plèvre, pleurectomie chirurgicale ouverte
33.28↔	Biopsie de poumon à ciel ouvert	34.6x.00↔	Pleurodèse, SAP
33.31↔	Destruction du nerf phrénique pour collapsothérapie du poumon	34.6x.11↔	Pleurodèse chirurgicale ouverte, sans décortication
33.33↔	Pneumopéritoine pour collapsus du poumon	34.6x.12↔	Pleurodèse chirurgicale ouverte, avec décortication
33.34.20↔	Thoracoplastie complète	34.6x.13↔	Pleurodèse chirurgicale ouverte, par poudrage
33.41↔	Suture de lacération de bronche	34.6x.19↔	Pleurodèse chirurgicale ouverte, autre
33.42↔	Fermeture de fistule bronchique	34.6x.20↔	Pleurodèse sous thoracoscopie, SAP
33.43↔	Suture de lacération pulmonaire	34.6x.21↔	Pleurodèse sous thoracoscopie, sans décortication
33.50↔	Transplantation pulmonaire, SAP	34.6x.22↔	Pleurodèse sous thoracoscopie, avec décortication
33.51↔	Transplantation pulmonaire unilatérale	34.6x.23↔	Pleurodèse sous thoracoscopie, par poudrage
33.52↔	Transplantation pulmonaire bilatérale	34.6x.29↔	Pleurodèse sous thoracoscopie, autre
33.53↔	Retransplantation pulmonaire durant la même hospitalisation	34.6x.99↔	Pleurodèse, autre
33.6x.00↔	Transplantation combinée cœur-poumons, SAP	34.71↔	Suture de lacération de la paroi thoracique
33.6x.10↔	Retransplantation combinée cœur-poumons durant la même hospitalisation	34.72↔	Fermeture de thoracostomie
33.6x.99↔	Transplantation combinée cœur-poumons, autre	34.73↔	Fermeture d'autres fistules thoraciques
33.92↔	Ligature de bronche	34.74↔	Réparation des déformations thoraciques
34.21.10↔	Thoracoscopie transpleurale, première intervention	34.79.10↔	Autre réparation de la paroi thoracique, fermeture secondaire de thoracotomie, SAP
34.21.20↔	Thoracoscopie transpleurale, réintervention	34.79.11↔	Autre réparation de la paroi thoracique, fermeture secondaire de thoracotomie, par fil
34.21.99↔	Thoracoscopie transpleurale, autre	34.79.12↔	Autre réparation de la paroi thoracique, fermeture secondaire de thoracotomie, par plaque
34.26↔	Biopsie du médiastin, à ciel ouvert	34.79.19↔	Autre réparation de la paroi thoracique, fermeture secondaire de thoracotomie, autre
34.27.20↔	Biopsie ouverte du diaphragme	34.79.20↔	Autre réparation chirurgicale ouverte de la paroi thoracique, stabilisation, SAP
34.3x.22↔	Résection de lésion ou de tissu du médiastin, avec résection du poumon ou de la paroi thoracique		
34.3x.23↔	Résection de lésion ou de tissu du médiastin, avec résection partielle du péricarde		
34.3x.24↔	Résection de lésion ou de tissu du médiastin, avec endoprothèse vasculaire		
34.3x.25↔	Résection de lésion ou de tissu du médiastin, avec résection pulmonaire et endoprothèse vasculaire		

34.79.21↔	Autre réparation chirurgicale ouverte de la paroi thoracique, stabilisation, par fil	35.72.10↔	Fermeture de communication interventriculaire acquise
34.79.22↔	Autre réparation chirurgicale ouverte de la paroi thoracique, stabilisation, par plaque	35.72.99↔	Réparation de communication interventriculaire, autre
34.79.29↔	Autre réparation chirurgicale ouverte de la paroi thoracique, stabilisation, autre	35.73↔	Autre réparation non précisée de défaut des coussinets indocardiens (canal AV)
34.79.30↔	Autre réparation de la paroi thoracique, réduction ouverte de fracture sternale, SAP	35.81↔	Correction totale de la tétralogie de Fallot
34.79.31↔	Autre réparation de la paroi thoracique, réduction ouverte de fracture sternale, par fil	35.82↔	Correction de retour (connexion) veineux pulmonaire anormal total
34.79.32↔	Autre réparation de la paroi thoracique, réduction ouverte de fracture sternale, par plaque	35.83↔	Correction totale de tronc artériel commun (truncus arteriosus)
34.79.39↔	Autre réparation de la paroi thoracique, réduction ouverte de fracture sternale, autre	35.84↔	Correction totale de transposition de gros vaisseaux, NCA
34.79.40↔	Autre réparation de la paroi thoracique, plastie et greffe osseuses	35.85↔	Intervention de Norwood de type I
34.82↔	Suture d'une déchirure du diaphragme	35.91↔	Transposition (détournement) interauriculaire du retour veineux
34.83↔	Fermeture de fistule trans-diaphragmatique	35.92↔	Création de conduit entre ventricule droit et artère pulmonaire
34.85↔	Implantation d'un stimulateur diaphragmatique	35.93↔	Création de conduit entre ventricule gauche et aorte
34.99.10↔	Prélèvement de cartilage costal pour greffe	35.94↔	Création de conduit entre oreillette et artère pulmonaire
35.31↔	Opérations de muscle papillaire	35.95↔	Révision d'opération correctrice du cœur
35.32↔	Opérations de cordages tendineux	35.98.10↔	Fermeture transluminale percutanée de communication interauriculaire, SAP
35.34↔	Infundibulectomie	35.98.19↔	Fermeture transluminale percutanée de communication interauriculaire, autre
35.35.00↔	Opération de trabécules cardiaques, SAP	35.98.30↔	Fermeture transluminale percutanée de communication interventriculaire
35.35.09↔	Opération de trabécules cardiaques, autre	35.a1.00↔	Valvulotomie de la valve aortique, SAP
35.35.10↔	Réséction fibreuse ou musculaire sous-valvulaire de la valve aortique	35.a1.09↔	Valvulotomie de la valve aortique, autres
35.36.00↔	Réséction supra-valvulaire, valve cardiaque, SAP	35.a1.11↔	Valvulotomie de la valve aortique avec sternotomie totale comme voie d'abord
35.36.09↔	Réséction supra-valvulaire, valve cardiaque, autre	35.a1.12↔	Valvulotomie de la valve aortique avec thoracotomie mini-invasive (sternotomie partielle supérieure, thoracotomie latérale) comme voie d'abord
35.36.11↔	Réséction supra-valvulaire, valve aortique	35.a1.13↔	Valvulotomie de la valve aortique, par voie endovasculaire
35.36.21↔	Réséction supra-valvulaire, valve pulmonaire	35.a1.14↔	Valvulotomie de la valve aortique, guidée par cathéter, par voie transapicale
35.41.00↔	Élargissement de communication interauriculaire existante, SAP	35.a2.00↔	Valvulotomie de la valve mitrale, SAP
35.41.10↔	Élargissement de communication interauriculaire existante, technique à ciel ouvert	35.a2.09↔	Valvulotomie de la valve mitrale, autres
35.41.20↔	Élargissement de communication interauriculaire existante, technique fermée	35.a2.11↔	Valvulotomie de la valve mitrale avec sternotomie totale comme voie d'abord
35.41.99↔	Élargissement de communication interauriculaire existante, autre	35.a2.12↔	Valvulotomie de la valve mitrale avec thoracotomie mini-invasive (sternotomie partielle supérieure, thoracotomie latérale) comme voie d'abord
35.42.00↔	Création de communication septale intracardiaque, SAP	35.a2.13↔	Valvulotomie de la valve mitrale, par voie endovasculaire
35.42.10↔	Création de communication septale intracardiaque, technique à ciel ouvert	35.a2.14↔	Valvulotomie de la valve mitrale, guidée par cathéter, par voie transapicale
35.42.20↔	Création de communication septale intracardiaque, technique fermée	35.a3.00↔	Valvulotomie de la valve pulmonaire, SAP
35.42.99↔	Création de communication septale intracardiaque, autre	35.a3.09↔	Valvulotomie de la valve pulmonaire, autres
35.43.00↔	Élargissement de communication interventriculaire existante, SAP	35.a3.11↔	Valvulotomie de la valve pulmonaire avec sternotomie totale comme voie d'abord
35.43.10↔	Élargissement de communication interventriculaire existante, technique à ciel ouvert	35.a3.12↔	Valvulotomie de la valve pulmonaire avec thoracotomie mini-invasive (sternotomie partielle supérieure, thoracotomie latérale) comme voie d'abord
35.43.20↔	Élargissement de communication interventriculaire existante, technique fermée	35.a3.13↔	Valvulotomie de la valve pulmonaire, par voie endovasculaire
35.43.99↔	Élargissement de communication interventriculaire existante, autre	35.a3.14↔	Valvulotomie de la valve pulmonaire, guidée par cathéter, par voie transapicale
35.50↔	Réparation de communication septale intracardiaque non précisée, avec prothèse	35.a4.00↔	Valvulotomie de la valve tricuspide, SAP
35.51↔	Réparation de communication interauriculaire avec prothèse, technique ouverte	35.a4.09↔	Valvulotomie de la valve tricuspide, autres
35.53↔	Réparation de communication interventriculaire avec prothèse, par voie ouverte	35.a4.11↔	Valvulotomie de la valve tricuspide avec sternotomie totale comme voie d'abord
35.54↔	Réparation de défaut des coussinets endocardiens (canal AV), avec prothèse	35.a4.12↔	Valvulotomie de la valve tricuspide avec thoracotomie mini-invasive (sternotomie partielle supérieure, thoracotomie latérale) comme voie d'abord
35.60↔	Réparation de communication septale intracardiaque non précisée, avec greffe de tissu	35.a4.13↔	Valvulotomie de la valve tricuspide, par voie endovasculaire
35.61↔	Réparation de communication interauriculaire, avec greffe de tissu	35.a4.14↔	Valvulotomie de la valve tricuspide, guidée par cathéter, par voie transapicale
35.62↔	Réparation de communication interventriculaire avec greffe de tissu	35.c1.00↔	Reconstruction des cuspides de la valve aortique, SAP
35.63↔	Réparation de défauts des coussinets endocardiens (canal AV), avec greffe de tissu	35.c1.09↔	Reconstruction des cuspides de la valve aortique, autres
35.70↔	Autre réparation non précisée de communication septale intracardiaque, non précisée	35.c1.11↔	Reconstruction des cuspides de la valve aortique, avec sternotomie totale comme voie d'abord
35.71↔	Autre réparation non précisée de communication interauriculaire	35.c1.12↔	Valvuloplastie de la valve aortique avec thoracotomie mini-invasive (sternotomie partielle supérieure, thoracotomie latérale) comme voie d'abord
35.72.00↔	Réparation de communication interventriculaire, SAP	35.c2.00↔	Reconstruction des cuspides de la valve mitrale, SAP
		35.c2.09↔	Reconstruction des cuspides de la valve mitrale, autres
		35.c2.11↔	Reconstruction des cuspides de la valve mitrale, avec sternotomie totale comme voie d'abord



35.c2.12↔	Reconstruction des cuspidés de la valve mitrale, avec thoracotomie mini-invasive (sternotomie partielle supérieure, thoracotomie latérale) comme voie d'abord	35.e3.11↔	Valvuloplastie de la valve pulmonaire avec sternotomie totale comme voie d'abord
35.c2.13↔	Reconstruction des cuspidés de la valve mitrale, par voie endovasculaire	35.e3.12↔	Valvuloplastie de la valve pulmonaire avec thoracotomie mini-invasive (sternotomie partielle supérieure, thoracotomie latérale) comme voie d'abord
35.c3.00↔	Reconstruction des cuspidés de la valve pulmonaire, SAP	35.e4.11↔	Valvuloplastie de la valve tricuspide avec sternotomie totale comme voie d'abord
35.c3.09↔	Reconstruction des cuspidés de la valve pulmonaire, autres	35.e4.12↔	Valvuloplastie de la valve tricuspide avec thoracotomie mini-invasive (sternotomie partielle supérieure, thoracotomie latérale) comme voie d'abord
35.c3.11↔	Reconstruction des cuspidés de la valve pulmonaire, avec sternotomie totale comme voie d'abord	35.f1.00↔	Remplacement de la valve aortique par une prothèse valvulaire ou par une prothèse vasculaire avec valve, SAP
35.c3.12↔	Reconstruction des cuspidés de la valve pulmonaire, avec thoracotomie mini-invasive (sternotomie partielle supérieure, thoracotomie latérale) comme voie d'abord	35.f1.09↔	Remplacement de la valve aortique par une prothèse valvulaire ou par une prothèse vasculaire avec valve, autres
35.c4.00↔	Reconstruction des cuspidés de la valve tricuspide, SAP	35.f1.11↔	Remplacement de la valve aortique par allogreffe (homogreffe), avec sternotomie totale comme voie d'abord
35.c4.09↔	Reconstruction des cuspidés de la valve tricuspide, autres	35.f1.12↔	Remplacement de la valve aortique par allogreffe (homogreffe), avec thoracotomie mini-invasive (sternotomie partielle supérieure, thoracotomie latérale) comme voie d'abord
35.c4.11↔	Reconstruction des cuspidés de la valve tricuspide, avec sternotomie totale comme voie d'abord	35.f1.21↔	Remplacement de la valve aortique par xénogreffe (bioprothèse), avec sternotomie totale comme voie d'abord
35.c4.12↔	Reconstruction des cuspidés de la valve tricuspide, avec thoracotomie mini-invasive (sternotomie partielle supérieure, thoracotomie latérale) comme voie d'abord	35.f1.22↔	Remplacement de la valve aortique par xénogreffe (bioprothèse), avec thoracotomie mini-invasive (sternotomie partielle supérieure, thoracotomie latérale) comme voie d'abord
35.d1.00↔	Annuloplastie de la valve aortique, SAP	35.f1.23↔	Remplacement de la valve aortique par xénogreffe (bioprothèse), par voie endovasculaire
35.d1.09↔	Annuloplastie de la valve aortique, autre	35.f1.24↔	Remplacement de la valve aortique par xénogreffe (bioprothèse), par voie transapicale
35.d1.11↔	Annuloplastie de la valve aortique avec sternotomie totale comme voie d'abord	35.f1.25↔	Remplacement de la valve aortique par xénogreffe (bioprothèse), par voie transapicale, avec utilisation d'un système d'abord et d'obturation apical percutané
35.d1.12↔	Annuloplastie de la valve aortique avec thoracotomie mini-invasive (sternotomie partielle supérieure, thoracotomie latérale) comme voie d'abord	35.f1.31↔	Remplacement de la valve aortique par xénogreffe, sans stent, avec sternotomie totale comme voie d'abord
35.d1.13↔	Annuloplastie de la valve aortique, par voie endovasculaire	35.f1.32↔	Remplacement de valve aortique par xénogreffe, sans stent, avec thoracotomie mini-invasive (sternotomie partielle supérieure, thoracotomie latérale) comme voie d'abord
35.d1.14↔	Annuloplastie de la valve aortique, guidée par cathéter, par voie transapicale	35.f1.33↔	Remplacement de la valve aortique par xénogreffe, sans stent, par voie endovasculaire
35.d2.00↔	Annuloplastie de la valve mitrale, SAP	35.f1.34↔	Remplacement de la valve aortique par xénogreffe, sans stent, par voie transapicale
35.d2.09↔	Annuloplastie de la valve mitrale, autre	35.f1.35↔	Remplacement de la valve aortique par xénogreffe, sans stent, par voie transapicale, avec utilisation d'un système d'abord et d'obturation apical percutané
35.d2.11↔	Annuloplastie de la valve mitrale, avec sternotomie totale comme voie d'abord	35.f1.41↔	Remplacement de la valve aortique par xénogreffe auto-expansible, sans suture, avec sternotomie totale comme voie d'abord
35.d2.12↔	Annuloplastie de la valve mitrale, avec thoracotomie mini-invasive (sternotomie partielle supérieure, thoracotomie latérale) comme voie d'abord	35.f1.42↔	Remplacement de valve aortique par xénogreffe auto-expansible, sans suture, avec thoracotomie mini-invasive (sternotomie partielle supérieure, thoracotomie latérale) comme voie d'abord
35.d2.13↔	Annuloplastie de la valve mitrale, par voie endovasculaire	35.f1.43↔	Remplacement de la valve aortique par xénogreffe auto-expansible, sans suture, par voie endovasculaire
35.d2.14↔	Annuloplastie de la valve mitrale, guidée par cathéter, par voie transapicale	35.f1.44↔	Remplacement de la valve aortique par xénogreffe auto-expansible, sans suture, par voie transapicale
35.d3.00↔	Annuloplastie de la valve pulmonaire, SAP	35.f1.45↔	Remplacement de la valve aortique par xénogreffe auto-expansible, sans suture, par voie transapicale, avec utilisation d'un système d'abord et d'obturation apical percutané
35.d3.09↔	Annuloplastie de la valve pulmonaire, autre	35.f1.51↔	Remplacement de la valve aortique par prothèse mécanique, avec sternotomie totale comme voie d'abord
35.d3.11↔	Annuloplastie de la valve pulmonaire, avec sternotomie totale comme voie d'abord	35.f1.52↔	Remplacement de la valve aortique par prothèse mécanique, avec thoracotomie mini-invasive (sternotomie partielle supérieure, thoracotomie latérale) comme voie d'abord
35.d3.12↔	Annuloplastie de la valve pulmonaire, avec thoracotomie mini-invasive (sternotomie partielle supérieure, thoracotomie latérale) comme voie d'abord	35.f1.61↔	Remplacement de la valve aortique par prothèse vasculaire avec valve, biologique, avec sternotomie totale comme voie d'abord
35.d3.13↔	Annuloplastie de la valve pulmonaire, par voie endovasculaire	35.f1.62↔	Remplacement de la valve aortique par prothèse vasculaire avec valve, biologique avec thoracotomie mini-invasive (sternotomie partielle supérieure, thoracotomie latérale) comme voie d'abord
35.d3.14↔	Annuloplastie de la valve pulmonaire, guidée par cathéter, par voie transapicale	35.f1.71↔	Remplacement de la valve aortique par prothèse vasculaire avec valve, mécanique, avec sternotomie totale comme voie d'abord
35.d4.00↔	Annuloplastie de la valve tricuspide		
35.d4.09↔	Annuloplastie de la valve tricuspide		
35.d4.11↔	Annuloplastie de la valve tricuspide, avec sternotomie totale comme voie d'abord		
35.d4.12↔	Annuloplastie de la valve tricuspide, avec thoracotomie mini-invasive (sternotomie partielle supérieure, thoracotomie latérale) comme voie d'abord		
35.d4.13↔	Annuloplastie de la valve tricuspide, par voie endovasculaire		
35.d4.14↔	Annuloplastie de la valve tricuspide, guidée par cathéter, par voie transapicale		
35.e1.11↔	Valvuloplastie de la valve aortique avec sternotomie totale comme voie d'abord		
35.e1.12↔	Valvuloplastie de la valve aortique avec thoracotomie mini-invasive (sternotomie partielle supérieure, thoracotomie latérale) comme voie d'abord		
35.e2.11↔	Valvuloplastie de la valve mitrale avec sternotomie totale comme voie d'abord		
35.e2.12↔	Valvuloplastie de la valve mitrale avec thoracotomie mini-invasive (sternotomie partielle supérieure, thoracotomie latérale) comme voie d'abord		
35.e2.13↔	Valvuloplastie de la valve mitrale, par voie endovasculaire, transartérielle		
35.e2.14↔	Valvuloplastie de la valve mitrale, par voie endovasculaire, transveineuse		

35.f1.72↔	Remplacement de la valve aortique par prothèse vasculaire avec valve, mécanique, avec thoracotomie mini-invasive (sternotomie partielle supérieure, thoracotomie latérale) comme voie d'abord	35.f3.61↔	Remplacement de la valve pulmonaire par prothèse vasculaire avec valve, biologique, avec sternotomie totale comme voie d'abord
35.f2.00↔	Remplacement de la valve mitrale par prothèse valvulaire, SAP	35.f3.62↔	Remplacement de la valve pulmonaire par prothèse vasculaire avec valve, biologique avec thoracotomie mini-invasive (sternotomie partielle supérieure, thoracotomie latérale) comme voie d'abord
35.f2.09↔	Remplacement de la valve mitrale par prothèse valvulaire, autres	35.f3.71↔	Remplacement de la valve pulmonaire par prothèse vasculaire avec valve, biologique, avec sternotomie totale comme voie d'abord
35.f2.11↔	Remplacement de la valve mitrale par allogreffe (homogreffe), avec sternotomie totale comme voie d'abord	35.f3.72↔	Remplacement de la valve pulmonaire par prothèse vasculaire avec valve, mécanique, avec thoracotomie mini-invasive (sternotomie partielle supérieure, thoracotomie latérale) comme voie d'abord
35.f2.12↔	Remplacement de la valve mitrale par allogreffe (homogreffe), avec thoracotomie mini-invasive (sternotomie partielle supérieure, thoracotomie latérale) comme voie d'abord	35.f4.00↔	Remplacement de la valve tricuspide par prothèse valvulaire, SAP
35.f2.21↔	Remplacement de la valve mitrale par xéno greffe (bioprothèse), avec sternotomie totale comme voie d'abord	35.f4.09↔	Remplacement de la valve tricuspide par prothèse valvulaire, autres
35.f2.22↔	Remplacement de la valve mitrale par xéno greffe (bioprothèse), avec thoracotomie mini-invasive (sternotomie partielle supérieure, thoracotomie latérale) comme voie d'abord	35.f4.11↔	Remplacement de la valve tricuspide par allogreffe (homogreffe), avec sternotomie totale comme voie d'abord
35.f2.23↔	Remplacement de la valve mitrale par xéno greffe (bioprothèse), par voie endovasculaire	35.f4.12↔	Remplacement de la valve tricuspide par allogreffe (homogreffe), avec thoracotomie mini-invasive (sternotomie partielle supérieure, thoracotomie latérale) comme voie d'abord
35.f2.24↔	Remplacement de la valve mitrale par xéno greffe (bioprothèse), par voie transapicale	35.f4.21↔	Remplacement de la valve tricuspide par xéno greffe (bioprothèse), avec sternotomie totale comme voie d'abord
35.f2.31↔	Remplacement de la valve mitrale par xéno greffe, sans stent, avec sternotomie totale comme voie d'abord	35.f4.22↔	Remplacement de la valve tricuspide par xéno greffe (bioprothèse), avec thoracotomie mini-invasive (sternotomie partielle supérieure, thoracotomie latérale) comme voie d'abord
35.f2.32↔	Remplacement de la valve mitrale par xéno greffe, sans stent, avec thoracotomie mini-invasive (sternotomie partielle supérieure, thoracotomie latérale) comme voie d'abord	35.f4.23↔	Remplacement de la valve tricuspide par xéno greffe (bioprothèse), par voie endovasculaire
35.f2.33↔	Remplacement de la valve mitrale par xéno greffe, sans stent, par voie endovasculaire	35.f4.24↔	Remplacement de la valve tricuspide par xéno greffe (bioprothèse), par voie transapicale
35.f2.34↔	Remplacement de la valve mitrale par xéno greffe, sans stent, par voie transapicale	35.f4.31↔	Remplacement de la valve tricuspide par xéno greffe, sans stent, avec sternotomie totale comme voie d'abord
35.f2.51↔	Remplacement de la valve mitrale par prothèse mécanique, avec sternotomie totale comme voie d'abord	35.f4.32↔	Remplacement de la valve tricuspide par xéno greffe, sans stent, avec thoracotomie mini-invasive (sternotomie partielle supérieure, thoracotomie latérale) comme voie d'abord
35.f2.52↔	Remplacement de la valve mitrale par prothèse mécanique, avec thoracotomie mini-invasive (sternotomie partielle supérieure, thoracotomie latérale) comme voie d'abord	35.f4.33↔	Remplacement de la valve tricuspide par xéno greffe, sans stent, par voie endovasculaire
35.f3.00↔	Remplacement de la valve pulmonaire par prothèse valvulaire ou prothèse vasculaire avec valve, SAP	35.f4.34↔	Remplacement de la valve tricuspide par xéno greffe, sans stent, par voie transapicale
35.f3.09↔	Remplacement de la valve pulmonaire par prothèse valvulaire ou prothèse vasculaire avec valve, autres	35.f4.51↔	Remplacement de la valve tricuspide par prothèse mécanique, avec sternotomie totale comme voie d'abord
35.f3.11↔	Remplacement de la valve pulmonaire par allogreffe (homogreffe), avec sternotomie totale comme voie d'abord	35.f4.52↔	Remplacement de la valve tricuspide par prothèse mécanique, avec thoracotomie mini-invasive (sternotomie partielle supérieure, thoracotomie latérale) comme voie d'abord
35.f3.12↔	Remplacement de la valve pulmonaire par allogreffe (homogreffe), avec thoracotomie mini-invasive (sternotomie partielle supérieure, thoracotomie latérale) comme voie d'abord	35.g0↔	Révision d'un remplacement de la valve, SAP
35.f3.21↔	Remplacement de la valve pulmonaire par xéno greffe (bioprothèse), avec sternotomie totale comme voie d'abord	35.g1.11↔	Révision d'un remplacement de la valve aortique, avec sternotomie totale comme voie d'abord
35.f3.22↔	Remplacement de la valve pulmonaire par xéno greffe (bioprothèse), avec thoracotomie mini-invasive (sternotomie partielle supérieure, thoracotomie latérale) comme voie d'abord	35.g1.12↔	Révision d'un remplacement de la valve aortique, avec thoracotomie mini-invasive (sternotomie partielle supérieure, thoracotomie latérale) comme voie d'abord
35.f3.23↔	Remplacement de la valve pulmonaire par xéno greffe (bioprothèse), par voie endovasculaire	35.g1.13↔	Révision d'un remplacement de la valve aortique, par voie endovasculaire
35.f3.24↔	Remplacement de la valve pulmonaire par xéno greffe (bioprothèse), par voie transapicale	35.g1.14↔	Révision d'un remplacement de la valve aortique, par voie transapicale
35.f3.25↔	Remplacement de la valve pulmonaire par xéno greffe (bioprothèse), par voie transapicale, avec utilisation d'un système d'abord et d'obturation apical percutané	35.g2.11↔	Révision d'un remplacement de la valve mitrale, avec sternotomie totale comme voie d'abord
35.f3.31↔	Remplacement de la valve pulmonaire par xéno greffe, sans stent, avec sternotomie totale comme voie d'abord	35.g2.12↔	Révision d'un remplacement de la valve mitrale, avec thoracotomie mini-invasive (sternotomie partielle supérieure, thoracotomie latérale) comme voie d'abord
35.f3.32↔	Remplacement de la valve pulmonaire par xéno greffe, sans stent, avec thoracotomie mini-invasive (sternotomie partielle supérieure, thoracotomie latérale) comme voie d'abord	35.g2.13↔	Révision d'un remplacement de la valve mitrale, par voie endovasculaire
35.f3.33↔	Remplacement de la valve pulmonaire par xéno greffe, sans stent, par voie endovasculaire	35.g2.14↔	Révision d'un remplacement de la valve mitrale, par voie transapicale
35.f3.34↔	Remplacement de la valve pulmonaire par xéno greffe, sans stent, par voie transapicale	35.g3.11↔	Révision d'un remplacement de la valve pulmonaire, avec sternotomie totale comme voie d'abord
35.f3.35↔	Remplacement de la valve pulmonaire par xéno greffe, sans stent, par voie transapicale, avec utilisation d'un système d'abord et d'obturation apical percutané	35.g3.12↔	Révision d'un remplacement de la valve pulmonaire, avec thoracotomie mini-invasive (sternotomie partielle supérieure, thoracotomie latérale) comme voie d'abord
35.f3.51↔	Remplacement de la valve pulmonaire par prothèse mécanique, avec sternotomie totale comme voie d'abord	35.g3.13↔	Révision d'un remplacement de la valve pulmonaire, par voie endovasculaire
35.f3.52↔	Remplacement de la valve pulmonaire par prothèse mécanique, avec thoracotomie mini-invasive (sternotomie partielle supérieure, thoracotomie latérale) comme voie d'abord		

35.g3.14↔	Révision d'un remplacement de la valve pulmonaire, par voie transapicale	35.h2.12↔	Retrait d'une prothèse valvulaire mitrale ainsi qu'implantation d'une allogreffe (homogreffe), avec thoracotomie mini-invasive (sternotomie partielle supérieure, thoracotomie latérale) comme voie d'abord
35.g4.11↔	Révision d'un remplacement de la valve tricuspide, avec sternotomie totale comme voie d'abord	35.h2.21↔	Retrait d'une prothèse valvulaire mitrale ainsi qu'implantation d'une xéno greffe (bioprothèse), avec sternotomie totale comme voie d'abord
35.g4.12↔	Révision d'un remplacement de la valve tricuspide, avec thoracotomie mini-invasive (sternotomie partielle supérieure, thoracotomie latérale) comme voie d'abord	35.h2.22↔	Retrait d'une prothèse valvulaire mitrale ainsi qu'implantation d'une xéno greffe (bioprothèse), avec thoracotomie mini-invasive (sternotomie partielle supérieure, thoracotomie latérale) comme voie d'abord
35.g4.13↔	Révision d'un remplacement de la valve tricuspide, par voie endovasculaire	35.h2.23↔	Retrait d'une prothèse valvulaire mitrale ainsi qu'implantation d'une xéno greffe (bioprothèse), par voie endovasculaire
35.g4.14↔	Révision d'un remplacement de la valve tricuspide, par voie transapicale	35.h2.24↔	Retrait d'une prothèse valvulaire mitrale ainsi qu'implantation d'une xéno greffe (bioprothèse), par voie transapicale
35.g9↔	Révision d'un remplacement de valve cardiaque, autres	35.h2.31↔	Retrait d'une prothèse valvulaire mitrale ainsi qu'implantation d'une xéno greffe, sans stent, avec sternotomie totale comme voie d'abord
35.h1.00↔	Retrait avec implantation d'une nouvelle prothèse valvulaire aortique ou d'une prothèse vasculaire avec valve, SAP	35.h2.32↔	Retrait d'une prothèse valvulaire mitrale ainsi qu'implantation d'une xéno greffe, sans stent, avec thoracotomie mini-invasive (sternotomie partielle supérieure, thoracotomie latérale) comme voie d'abord
35.h1.09↔	Retrait avec implantation d'une nouvelle prothèse valvulaire aortique ou d'une prothèse vasculaire avec valve, autres	35.h2.33↔	Retrait d'une prothèse valvulaire mitrale ainsi qu'implantation d'une xéno greffe, sans stent, par voie endovasculaire
35.h1.11↔	Retrait d'une prothèse valvulaire aortique ainsi qu'implantation d'une allogreffe (homogreffe), avec sternotomie totale comme voie d'abord	35.h2.34↔	Retrait d'une prothèse valvulaire mitrale ainsi qu'implantation d'une xéno greffe, sans stent, par voie transapicale
35.h1.12↔	Retrait d'une prothèse valvulaire aortique ainsi qu'implantation d'une allogreffe (homogreffe), avec thoracotomie mini-invasive (sternotomie partielle supérieure, thoracotomie latérale) comme voie d'abord	35.h2.51↔	Retrait d'une prothèse valvulaire mitrale ainsi qu'implantation d'une prothèse mécanique, avec sternotomie totale comme voie d'abord
35.h1.21↔	Retrait d'une prothèse valvulaire aortique ainsi qu'implantation d'une xéno greffe (bioprothèse), avec sternotomie totale comme voie d'abord	35.h2.52↔	Retrait d'une prothèse valvulaire mitrale ainsi qu'implantation d'une prothèse mécanique, avec thoracotomie mini-invasive (sternotomie partielle supérieure, thoracotomie latérale) comme voie d'abord
35.h1.22↔	Retrait d'une prothèse valvulaire aortique ainsi qu'implantation d'une xéno greffe (bioprothèse), avec thoracotomie mini-invasive (sternotomie partielle supérieure, thoracotomie latérale) comme voie d'abord	35.h3.00↔	Retrait avec implantation d'une nouvelle prothèse valvulaire pulmonaire ou d'une prothèse vasculaire avec valve, SAP
35.h1.31↔	Retrait d'une prothèse valvulaire aortique ainsi qu'implantation d'une xéno greffe, sans stent, avec sternotomie totale comme voie d'abord	35.h3.09↔	Retrait avec implantation d'une nouvelle prothèse valvulaire pulmonaire ou d'une prothèse vasculaire avec valve, autres
35.h1.32↔	Retrait d'une prothèse valvulaire aortique ainsi qu'implantation d'une xéno greffe, sans stent, avec thoracotomie mini-invasive (sternotomie partielle supérieure, thoracotomie latérale) comme voie d'abord	35.h3.11↔	Retrait d'une prothèse valvulaire pulmonaire ainsi qu'implantation d'une allogreffe (homogreffe), avec sternotomie totale comme voie d'abord
35.h1.41↔	Retrait d'une prothèse valvulaire aortique ainsi qu'implantation d'une xéno greffe auto-expandible, sans suture, avec sternotomie totale comme voie d'abord	35.h3.12↔	Retrait d'une prothèse valvulaire pulmonaire ainsi qu'implantation d'une allogreffe (homogreffe), avec thoracotomie mini-invasive (sternotomie partielle supérieure, thoracotomie latérale) comme voie d'abord
35.h1.42↔	Retrait d'une prothèse valvulaire aortique ainsi qu'implantation d'une xéno greffe auto-expandible, sans suture, avec thoracotomie mini-invasive (sternotomie partielle supérieure, thoracotomie latérale) comme voie d'abord	35.h3.21↔	Retrait d'une prothèse valvulaire pulmonaire ainsi qu'implantation d'une xéno greffe (bioprothèse), avec sternotomie totale comme voie d'abord
35.h1.51↔	Retrait d'une prothèse valvulaire aortique ainsi qu'implantation d'une prothèse mécanique, avec sternotomie totale comme voie d'abord	35.h3.22↔	Retrait d'une prothèse valvulaire pulmonaire ainsi qu'implantation d'une xéno greffe (bioprothèse), avec thoracotomie mini-invasive (sternotomie partielle supérieure, thoracotomie latérale) comme voie d'abord
35.h1.52↔	Retrait d'une prothèse valvulaire aortique ainsi qu'implantation d'une prothèse mécanique, avec thoracotomie mini-invasive (sternotomie partielle supérieure, thoracotomie latérale) comme voie d'abord	35.h3.31↔	Retrait d'une prothèse valvulaire pulmonaire ainsi qu'implantation d'une xéno greffe, sans stent, avec sternotomie totale comme voie d'abord
35.h1.61↔	Retrait d'une prothèse valvulaire aortique ainsi qu'implantation d'une prothèse vasculaire avec valve, biologique, avec sternotomie totale comme voie d'abord	35.h3.32↔	Retrait d'une prothèse valvulaire pulmonaire ainsi qu'implantation d'une xéno greffe, sans stent, avec thoracotomie mini-invasive (sternotomie partielle supérieure, thoracotomie latérale) comme voie d'abord
35.h1.62↔	Retrait d'une prothèse valvulaire aortique ainsi qu'implantation d'une prothèse vasculaire avec valve, biologique avec thoracotomie mini-invasive (sternotomie partielle supérieure, thoracotomie latérale) comme voie d'abord	35.h3.51↔	Retrait d'une prothèse valvulaire pulmonaire ainsi qu'implantation d'une prothèse mécanique, avec sternotomie totale comme voie d'abord
35.h1.71↔	Retrait d'une prothèse valvulaire aortique ainsi qu'implantation d'une prothèse vasculaire avec valve, mécanique, avec sternotomie totale comme voie d'abord	35.h3.52↔	Retrait d'une prothèse valvulaire pulmonaire ainsi qu'implantation d'une prothèse mécanique, avec thoracotomie mini-invasive (sternotomie partielle supérieure, thoracotomie latérale) comme voie d'abord
35.h1.72↔	Retrait d'une prothèse valvulaire aortique ainsi qu'implantation d'une prothèse vasculaire avec valve, mécanique avec thoracotomie mini-invasive (sternotomie partielle supérieure, thoracotomie latérale) comme voie d'abord	35.h3.61↔	Retrait d'une prothèse valvulaire pulmonaire ainsi qu'implantation d'une prothèse vasculaire avec valve, biologique, avec sternotomie totale comme voie d'abord
35.h2.00↔	Retrait avec implantation d'une nouvelle prothèse valvulaire mitrale, SAP	35.h3.62↔	Retrait d'une prothèse valvulaire pulmonaire ainsi qu'implantation d'une prothèse vasculaire avec valve, biologique avec thoracotomie mini-invasive (sternotomie partielle supérieure, thoracotomie latérale) comme voie d'abord
35.h2.09↔	Retrait avec implantation d'une nouvelle prothèse valvulaire mitrale, autres		
35.h2.11↔	Retrait d'une prothèse valvulaire mitrale ainsi qu'implantation d'une allogreffe (homogreffe), avec sternotomie totale comme voie d'abord		

35.h3.71↔	Retrait d'une prothèse valvulaire pulmonaire ainsi qu'implantation d'une prothèse vasculaire avec valve, mécanique, avec sternotomie totale comme voie d'abord	36.11.28↔	Pontage (aorto-)coronaire simple, chirurgical ouvert (thoracotomie, mini-thoracotomie, sternotomie), avec xéno greffe
35.h3.72↔	Retrait d'une prothèse valvulaire pulmonaire ainsi qu'implantation d'une prothèse vasculaire avec valve, mécanique, avec thoracotomie mini-invasive (sternotomie partielle supérieure, thoracotomie latérale) comme voie d'abord	36.11.2a↔	Pontage (aorto-)coronaire simple, chirurgical ouvert (thoracotomie, mini-thoracotomie, sternotomie), avec prothèse vasculaire
35.h4.00↔	Retrait avec implantation d'une nouvelle prothèse valvulaire tricuspide, SAP	36.11.31↔	Pontage (aorto-)coronaire simple, mini-invasif, avec artère autogène, artère radiale
35.h4.09↔	Retrait avec implantation d'une nouvelle prothèse valvulaire tricuspide, autres	36.11.32↔	Pontage (aorto-)coronaire simple, mini-invasif, avec artère autogène, artère mammaire interne (artère thoracique interne)
35.h4.11↔	Retrait d'une prothèse valvulaire tricuspide ainsi qu'implantation d'une allogreffe (homogreffe), avec sternotomie totale comme voie d'abord	36.11.33↔	Pontage (aorto-)coronaire simple, mini-invasif, avec artère autogène, greffon libre d'artère mammaire interne [IMA] (artère thoracique interne)
35.h4.12↔	Retrait d'une prothèse valvulaire tricuspide ainsi qu'implantation d'une allogreffe (homogreffe), avec thoracotomie mini-invasive (sternotomie partielle supérieure, thoracotomie latérale) comme voie d'abord	36.11.34↔	Pontage (aorto-)coronaire simple, mini-invasif, avec artère autogène, artère abdominale
35.h4.21↔	Retrait d'une prothèse valvulaire tricuspide ainsi qu'implantation d'une xéno greffe (bioprothèse), avec sternotomie totale comme voie d'abord	36.11.35↔	Pontage (aorto-)coronaire simple, mini-invasif, avec artère autogène, autre artère
35.h4.22↔	Retrait d'une prothèse valvulaire tricuspide ainsi qu'implantation d'une xéno greffe (bioprothèse), avec thoracotomie mini-invasive (sternotomie partielle supérieure, thoracotomie latérale) comme voie d'abord	36.11.36↔	Pontage (aorto-)coronaire simple, mini-invasif, avec veine autogène, sans treillis externe de stabilisation
35.h4.23↔	Retrait d'une prothèse valvulaire tricuspide ainsi qu'implantation d'une xéno greffe (bioprothèse), par voie endovasculaire	36.11.37↔	Pontage (aorto-)coronaire simple, mini-invasif, avec veine autogène, avec treillis externe de stabilisation
35.h4.31↔	Retrait d'une prothèse valvulaire tricuspide ainsi qu'implantation d'une xéno greffe, sans stent, avec sternotomie totale comme voie d'abord	36.11.38↔	Pontage (aorto-)coronaire simple, mini-invasif, avec xéno greffe
35.h4.32↔	Retrait d'une prothèse valvulaire tricuspide ainsi qu'implantation d'une xéno greffe, sans stent, avec thoracotomie mini-invasive (sternotomie partielle supérieure, thoracotomie latérale) comme voie d'abord	36.11.3a↔	Pontage (aorto-)coronaire simple, mini-invasif, avec prothèse vasculaire
35.h4.33↔	Retrait d'une prothèse valvulaire tricuspide ainsi qu'implantation d'une xéno greffe, sans stent, par voie endovasculaire	36.11.99↔	Pontage (aorto-)coronaire simple, par technique et par matériel, autre
35.h4.51↔	Retrait d'une prothèse valvulaire tricuspide ainsi qu'implantation consécutive d'une prothèse mécanique, avec sternotomie totale comme voie d'abord	36.12.00↔	Double pontage (aorto-)coronaire, par technique et par matériel, SAP
35.h4.52↔	Retrait d'une prothèse valvulaire tricuspide ainsi qu'implantation d'une prothèse mécanique, avec thoracotomie mini-invasive (sternotomie partielle supérieure, thoracotomie latérale) comme voie d'abord	36.12.21↔	Double pontage (aorto-)coronaire, chirurgical ouvert (thoracotomie, mini-thoracotomie, sternotomie), avec artère autogène, artère radiale
35.i1.11↔	Opération de Brock	36.12.22↔	Double pontage (aorto-)coronaire, chirurgical ouvert (thoracotomie, mini-thoracotomie, sternotomie), avec artère autogène, artère mammaire interne (artère thoracique interne)
35.i2.11↔	Opération selon Ross	36.12.23↔	Double pontage (aorto-)coronaire, chirurgical ouvert (thoracotomie, mini-thoracotomie, sternotomie), avec artère autogène, greffon libre d'artère mammaire interne [AMI] (artère thoracique interne)
35.i3.11↔	Intervention de Tirone David	36.12.24↔	Double pontage (aorto-)coronaire, chirurgical ouvert (thoracotomie, mini-thoracotomie, sternotomie), avec artère autogène, artère abdominale
35.i3.12↔	Opération selon Yacoub	36.12.25↔	Double pontage (aorto-)coronaire, chirurgical ouvert (thoracotomie, mini-thoracotomie, sternotomie), avec artère autogène, autre artère
36.03↔	Angioplastie d'artère coronaire à thorax ouvert	36.12.26↔	Double pontage (aorto-)coronaire, chirurgical ouvert (thoracotomie, mini-thoracotomie, sternotomie), avec veine autogène, sans treillis externe de stabilisation
36.09↔	Autre ablation de sténose ou obstruction d'artère coronaire	36.12.27↔	Double pontage (aorto-)coronaire, chirurgical ouvert (thoracotomie, mini-thoracotomie, sternotomie), avec veine autogène, avec treillis externe de stabilisation
36.10↔	Pontage aorto-coronaire pour revascularisation cardiaque, SAP	36.12.28↔	Double pontage (aorto-)coronaire, chirurgical ouvert (thoracotomie, mini-thoracotomie, sternotomie), avec xéno greffe
36.11.00↔	Pontage (aorto-)coronaire simple, par technique et par matériel, SAP	36.12.2a↔	Double pontage (aorto-)coronaire, chirurgical ouvert (thoracotomie, mini-thoracotomie, sternotomie), avec prothèse vasculaire
36.11.21↔	Pontage (aorto-)coronaire simple, chirurgical ouvert (thoracotomie, mini-thoracotomie, sternotomie), avec artère autogène, artère radiale	36.12.31↔	Double pontage (aorto-)coronaire, mini-invasif, avec artère autogène, artère radiale
36.11.22↔	Pontage (aorto-)coronaire simple, chirurgical ouvert (thoracotomie, mini-thoracotomie, sternotomie), avec artère autogène, artère mammaire interne (artère thoracique interne)	36.12.32↔	Double pontage (aorto-)coronaire, mini-invasif, avec artère autogène, artère mammaire interne (artère thoracique interne)
36.11.23↔	Pontage (aorto-)coronaire simple, chirurgical ouvert (thoracotomie, mini-thoracotomie, sternotomie), avec artère autogène, greffon libre d'artère mammaire interne [AMI] (artère thoracique interne)	36.12.33↔	Double pontage (aorto-)coronaire, mini-invasif, avec artère autogène, greffon libre d'artère mammaire interne [IMA] (artère thoracique interne)
36.11.24↔	Pontage (aorto-)coronaire simple, chirurgical ouvert (thoracotomie, mini-thoracotomie, sternotomie), avec artère autogène, artère abdominale	36.12.34↔	Double pontage (aorto-)coronaire, mini-invasif, avec artère autogène, artère abdominale
36.11.25↔	Pontage (aorto-)coronaire simple, chirurgical ouvert (thoracotomie, mini-thoracotomie, sternotomie), avec artère autogène, autre artère	36.12.35↔	Double pontage (aorto-)coronaire, mini-invasif, avec artère autogène, autre artère
36.11.26↔	Pontage (aorto-)coronaire simple, chirurgical ouvert (thoracotomie, mini-thoracotomie, sternotomie), avec veine autogène, sans treillis externe de stabilisation	36.12.36↔	Double pontage (aorto-)coronaire, mini-invasif, avec veine autogène, sans treillis externe de stabilisation
36.11.27↔	Pontage (aorto-)coronaire simple, chirurgical ouvert (thoracotomie, mini-thoracotomie, sternotomie), avec veine autogène, avec treillis externe de stabilisation	36.12.37↔	Double pontage (aorto-)coronaire, mini-invasif, avec veine autogène, avec treillis externe de stabilisation
		36.12.38↔	Double pontage (aorto-)coronaire, mini-invasif, avec xéno greffe
		36.12.3a↔	Double pontage (aorto-)coronaire, mini-invasif, avec prothèse vasculaire



36.12.99↔	Double pontage (aorto-)coronaire, par technique et par matériel, autre	36.18.17↔	Quadruple pontage (aorto-)coronaire, chirurgical ouvert (thoracotomie, mini-thoracotomie, sternotomie), avec veine autogène, avec treillis externe de stabilisation
36.13.00↔	Triple pontage (aorto-)coronaire, par technique et par matériel, SAP	36.18.18↔	Quadruple pontage (aorto-)coronaire, chirurgical ouvert (thoracotomie, mini-thoracotomie, sternotomie), avec xéno greffe
36.13.21↔	Triple pontage (aorto-)coronaire, chirurgical ouvert (thoracotomie, mini-thoracotomie, sternotomie), avec artère autogène, artère radiale	36.18.1a↔	Quadruple pontage (aorto-)coronaire, chirurgical ouvert (thoracotomie, mini-thoracotomie, sternotomie), avec prothèse vasculaire
36.13.22↔	Triple pontage (aorto-)coronaire, chirurgical ouvert (thoracotomie, mini-thoracotomie, sternotomie), avec artère autogène, artère mammaire interne (artère thoracique interne)	36.18.21↔	Quadruple pontage (aorto-)coronaire, mini-invasif, avec artère autogène, artère radiale
36.13.23↔	Triple pontage (aorto-)coronaire, chirurgical ouvert (thoracotomie, mini-thoracotomie, sternotomie), avec artère autogène, greffon libre d'artère mammaire interne [AMI] (artère thoracique interne)	36.18.22↔	Quadruple pontage (aorto-)coronaire, mini-invasif, avec artère autogène, artère mammaire interne (artère thoracique interne)
36.13.24↔	Triple pontage (aorto-)coronaire, chirurgical ouvert (thoracotomie, mini-thoracotomie, sternotomie), avec artère autogène, artère abdominale	36.18.23↔	Quadruple pontage (aorto-)coronaire, mini-invasif, avec artère autogène, greffon libre d'artère mammaire interne [IMA] (artère thoracique interne)
36.13.25↔	Triple pontage (aorto-)coronaire, chirurgical ouvert (thoracotomie, mini-thoracotomie, sternotomie), avec artère autogène, autre artère	36.18.24↔	Quadruple pontage (aorto-)coronaire, mini-invasif, avec artère autogène, artère abdominale
36.13.26↔	Triple pontage (aorto-)coronaire, chirurgical ouvert (thoracotomie, mini-thoracotomie, sternotomie), avec veine autogène, sans treillis externe de stabilisation	36.18.25↔	Quadruple pontage (aorto-)coronaire, mini-invasif, avec artère autogène, autre artère
36.13.27↔	Triple pontage (aorto-)coronaire, chirurgical ouvert (thoracotomie, mini-thoracotomie, sternotomie), avec veine autogène, avec treillis externe de stabilisation	36.18.26↔	Quadruple pontage (aorto-)coronaire, mini-invasif, avec veine autogène, sans treillis externe de stabilisation
36.13.28↔	Triple pontage (aorto-)coronaire, chirurgical ouvert (thoracotomie, mini-thoracotomie, sternotomie), avec xéno greffe	36.18.27↔	Quadruple pontage (aorto-)coronaire, mini-invasif, avec veine autogène, avec treillis externe de stabilisation
36.13.2a↔	Triple pontage (aorto-)coronaire, chirurgical ouvert (thoracotomie, mini-thoracotomie, sternotomie), avec prothèse vasculaire	36.18.28↔	Quadruple pontage (aorto-)coronaire, mini-invasif, avec xéno greffe
36.13.31↔	Triple pontage (aorto-)coronaire, mini-invasif, avec artère autogène, artère radiale	36.18.2a↔	Quadruple pontage (aorto-)coronaire, mini-invasif, avec prothèse vasculaire
36.13.32↔	Triple pontage (aorto-)coronaire, mini-invasif, avec artère autogène, artère mammaire interne (artère thoracique interne)	36.18.99↔	Quadruple pontage (aorto-)coronaire, par technique et par matériel, autre
36.13.33↔	Triple pontage (aorto-)coronaire, mini-invasif, avec artère autogène, greffon libre d'artère mammaire interne [IMA] (artère thoracique interne)	36.19↔	Anastomose de pontage pour revascularisation du cœur, autre
36.13.34↔	Triple pontage (aorto-)coronaire, mini-invasif, avec artère autogène, artère abdominale	36.1a.00↔	Quintuple pontage (aorto-)coronaire, par technique et par matériel, SAP
36.13.35↔	Triple pontage (aorto-)coronaire, mini-invasif, avec artère autogène, autre artère	36.1a.11↔	Quintuple pontage (aorto-)coronaire, chirurgical ouvert (thoracotomie, mini-thoracotomie, sternotomie), avec artère autogène, artère radiale
36.13.36↔	Triple pontage (aorto-)coronaire, mini-invasif, avec veine autogène, sans treillis externe de stabilisation	36.1a.12↔	Quintuple pontage (aorto-)coronaire, chirurgical ouvert (thoracotomie, mini-thoracotomie, sternotomie), avec artère autogène, artère mammaire interne (artère thoracique interne)
36.13.37↔	Triple pontage (aorto-)coronaire, mini-invasif, avec veine autogène, avec treillis externe de stabilisation	36.1a.13↔	Quintuple pontage (aorto-)coronaire, chirurgical ouvert (thoracotomie, mini-thoracotomie, sternotomie), avec artère autogène, greffon libre d'artère mammaire interne [AMI] (artère thoracique interne)
36.13.38↔	Triple pontage (aorto-)coronaire, mini-invasif, avec xéno greffe	36.1a.14↔	Quintuple pontage (aorto-)coronaire, chirurgical ouvert (thoracotomie, mini-thoracotomie, sternotomie), avec artère autogène, artère abdominale
36.13.3a↔	Triple pontage (aorto-)coronaire, mini-invasif, avec prothèse vasculaire	36.1a.15↔	Quintuple pontage (aorto-)coronaire, chirurgical ouvert (thoracotomie, mini-thoracotomie, sternotomie), avec artère autogène, autre artère
36.13.99↔	Triple pontage (aorto-)coronaire, par technique et par matériel, autre	36.1a.16↔	Quintuple pontage (aorto-)coronaire, chirurgical ouvert (thoracotomie, mini-thoracotomie, sternotomie), avec veine autogène, sans treillis externe de stabilisation
36.18.00↔	Quadruple pontage (aorto-)coronaire, par technique et par matériel, SAP	36.1a.17↔	Quintuple pontage (aorto-)coronaire, chirurgical ouvert (thoracotomie, mini-thoracotomie, sternotomie), avec veine autogène, avec treillis externe de stabilisation
36.18.11↔	Quadruple pontage (aorto-)coronaire, chirurgical ouvert (thoracotomie, mini-thoracotomie, sternotomie), avec artère autogène, artère radiale	36.1a.18↔	Quintuple pontage (aorto-)coronaire, chirurgical ouvert (thoracotomie, mini-thoracotomie, sternotomie), avec xéno greffe
36.18.12↔	Quadruple pontage (aorto-)coronaire, chirurgical ouvert (thoracotomie, mini-thoracotomie, sternotomie), avec artère autogène, artère mammaire interne (artère thoracique interne)	36.1a.1a↔	Quintuple pontage (aorto-)coronaire, chirurgical ouvert (thoracotomie, mini-thoracotomie, sternotomie), avec prothèse vasculaire
36.18.13↔	Quadruple pontage (aorto-)coronaire, chirurgical ouvert (thoracotomie, mini-thoracotomie, sternotomie), avec artère autogène, greffon libre d'artère mammaire interne [AMI] (artère thoracique interne)	36.1a.21↔	Quintuple pontage (aorto-)coronaire, mini-invasif, avec artère autogène, artère radiale
36.18.14↔	Quadruple pontage (aorto-)coronaire, chirurgical ouvert (thoracotomie, mini-thoracotomie, sternotomie), avec artère autogène, artère abdominale	36.1a.22↔	Quintuple pontage (aorto-)coronaire, mini-invasif, avec artère autogène, artère mammaire interne (artère thoracique interne)
36.18.15↔	Quadruple pontage (aorto-)coronaire, chirurgical ouvert (thoracotomie, mini-thoracotomie, sternotomie), avec artère autogène, autre artère	36.1a.23↔	Quintuple pontage (aorto-)coronaire, mini-invasif, avec artère autogène, greffon libre d'artère mammaire interne [IMA] (artère thoracique interne)
36.18.16↔	Quadruple pontage (aorto-)coronaire, chirurgical ouvert (thoracotomie, mini-thoracotomie, sternotomie), avec veine autogène, sans treillis externe de stabilisation	36.1a.24↔	Quintuple pontage (aorto-)coronaire, mini-invasif, avec artère autogène, artère abdominale
		36.1a.25↔	Quintuple pontage (aorto-)coronaire, mini-invasif, avec artère autogène, autre artère
		36.1a.26↔	Quintuple pontage (aorto-)coronaire, mini-invasif, avec veine autogène, sans treillis externe de stabilisation

36.1a.27↔	Quintuple pontage (aorto-)coronaire, mini-invasif, avec veine autogène, avec treillis externe de stabilisation	37.12.11↔	Péricardiotomie, par chirurgie ouverte
36.1a.28↔	Quintuple pontage (aorto-)coronaire, mini-invasif, avec xéno greffe	37.12.12↔	Péricardiotomie, par thoracoscopie
36.1a.2a↔	Quintuple pontage (aorto-)coronaire, mini-invasif, avec prothèse vasculaire	37.24.00↔	Biopsie du péricarde, SAP
36.1a.99↔	Quintuple pontage (aorto-)coronaire, autre	37.24.20↔	Biopsie ouverte du péricarde
36.1b.00↔	Pontage (aorto-)coronaire sextuple ou plus, par technique et par matériel, SAP	37.24.99↔	Biopsie du péricarde, autre
36.1b.11↔	Pontage (aorto-)coronaire sextuple ou plus, chirurgical ouvert (thoracotomie, mini-thoracotomie, sternotomie), avec artère autogène, artère radiale	37.25.00↔	Biopsie du cœur, SAP
36.1b.12↔	Pontage (aorto-)coronaire sextuple ou plus, chirurgical ouvert (thoracotomie, mini-thoracotomie, sternotomie), avec artère autogène, artère mammaire interne (artère thoracique interne)	37.25.20↔	Biopsie transvasculaire de l'endocarde, du myocarde et de l'endomyocarde
36.1b.13↔	Pontage (aorto-)coronaire sextuple ou plus, chirurgical ouvert (thoracotomie, mini-thoracotomie, sternotomie), avec artère autogène, greffon libre d'artère mammaire interne [AMI] (artère thoracique interne)	37.25.30↔	Biopsie ouverte du cœur
36.1b.14↔	Pontage (aorto-)coronaire sextuple ou plus, chirurgical ouvert (thoracotomie, mini-thoracotomie, sternotomie), avec artère autogène, artère abdominale	37.25.99↔	Biopsie du cœur, autre
36.1b.15↔	Pontage (aorto-)coronaire sextuple ou plus, chirurgical ouvert (thoracotomie, mini-thoracotomie, sternotomie), avec artère autogène, autre artère	37.31.00↔	Péricardectomie, SAP
36.1b.16↔	Pontage (aorto-)coronaire sextuple ou plus, chirurgical ouvert (thoracotomie, mini-thoracotomie, sternotomie), avec veine autogène, sans treillis externe de stabilisation	37.31.10↔	Péricardectomie partielle
36.1b.17↔	Pontage (aorto-)coronaire sextuple ou plus, chirurgical ouvert (thoracotomie, mini-thoracotomie, sternotomie), avec veine autogène, avec treillis externe de stabilisation	37.31.20↔	Péricardectomie totale
36.1b.18↔	Pontage (aorto-)coronaire sextuple ou plus, chirurgical ouvert (thoracotomie, mini-thoracotomie, sternotomie), avec xéno greffe	37.31.30↔	Excision d'adhérences du péricarde
36.1b.1a↔	Pontage (aorto-)coronaire sextuple ou plus, chirurgical ouvert (thoracotomie, mini-thoracotomie, sternotomie), avec prothèse vasculaire	37.31.99↔	Péricardectomie, autre
36.1b.21↔	Pontage (aorto-)coronaire sextuple ou plus, mini-invasif, avec artère autogène, artère radiale	37.32↔	Excision d'anévrisme du cœur
36.1b.22↔	Pontage (aorto-)coronaire sextuple ou plus, mini-invasif, avec artère autogène, artère mammaire interne (artère thoracique interne)	37.33.00↔	Excision ou destruction d'autre lésion ou tissu du cœur, par voie ouverte, SAP
36.1b.23↔	Pontage (aorto-)coronaire sextuple ou plus, mini-invasif, avec artère autogène, greffon libre d'artère mammaire interne [IMA] (artère thoracique interne)	37.33.10↔	Excision ou destruction d'éléments du système de conduction des stimuli, par voie ouverte, SAP
36.1b.24↔	Pontage (aorto-)coronaire sextuple ou plus, mini-invasif, avec artère autogène, artère abdominale	37.33.11↔	Excision ou destruction d'éléments du système de conduction des stimuli, par voie ouverte, techniques d'ablation pour le traitement de tachyrythmie
36.1b.25↔	Pontage (aorto-)coronaire sextuple ou plus, mini-invasif, avec artère autogène, autre artère	37.33.19↔	Excision ou destruction d'éléments du système de conduction des stimuli, par voie ouverte, autre
36.1b.26↔	Pontage (aorto-)coronaire sextuple ou plus, mini-invasif, avec veine autogène, sans treillis externe de stabilisation	37.33.20↔	Excision d'autre lésion ou tissu du cœur, par voie ouverte
36.1b.27↔	Pontage (aorto-)coronaire sextuple ou plus, mini-invasif, avec veine autogène, avec treillis externe de stabilisation	37.33.30↔	Destruction d'autre lésion ou tissu du cœur, par voie ouverte
36.1b.28↔	Pontage (aorto-)coronaire sextuple ou plus, mini-invasif, avec xéno greffe	37.33.99↔	Excision ou destruction d'autre lésion ou tissu du cœur, par voie ouverte, autre
36.1b.2a↔	Pontage (aorto-)coronaire sextuple ou plus, mini-invasif, avec prothèse vasculaire	37.35↔	Ventriculectomie partielle
36.1b.99↔	Pontage (aorto-)coronaire sextuple ou plus, par technique et par matériel, autre	37.41↔	Implantation de système d'assistance cardiaque prothétique autour du cœur
36.2↔	Revascularisation cardiaque par implant artériel	37.42.11↔	Suture du péricarde (après lésion traumatique)
36.31↔	Revascularisation transmyocardique à thorax ouvert	37.42.21↔	Suture du myocarde (après lésion traumatique)
36.32↔	Autre revascularisation transmyocardique	37.51.00↔	Transplantation cardiaque, SAP
36.33↔	Revascularisation transmyocardique endoscopique	37.51.10↔	Transplantation cardiaque
36.39.10↔	Revascularisation cardiaque par patchs d'élargissement des artères coronaires	37.51.20↔	Retransplantation cardiaque durant la même hospitalisation
36.39.11↔	Révision de pontage coronaire	37.51.99↔	Transplantation cardiaque, autre
36.39.12↔	Nouveau pontage coronaire	37.52↔	Implantation de système intégral de remplacement du cœur
36.39.13↔	Transposition d'artère coronaire	37.53↔	Remplacement ou réparation de l'unité thoracique du système de remplacement du cœur
36.91↔	Réparation (cure) d'anévrisme de vaisseau coronaire	37.54↔	Remplacement ou réparation d'autres composantes implantables de système intégral de remplacement du cœur
36.99.30↔	Reconstruction de l'ostium coronaire	37.6a.11↔	Implantation d'un système d'assistance cardio-vasculaire, avec pompe, sans fonction d'échange gazeux, extracorporel, ventriculaire gauche, par chirurgie thoracique ouverte (thoracotomie, mini-thoracotomie, sternotomie)
36.99.40↔	Sympathectomie des artères coronaires	37.6a.12↔	Implantation d'un système d'assistance cardio-vasculaire, avec pompe, sans fonction d'échange gazeux, extracorporel, ventriculaire droit, par chirurgie thoracique ouverte (thoracotomie, mini-thoracotomie, sternotomie)
37.11↔	Cardiotomie	37.6a.21↔	Implantation d'un système d'assistance cardio-vasculaire, avec pompe, sans fonction d'échange gazeux, extracorporel, biventriculaire, par chirurgie thoracique ouverte (thoracotomie, mini-thoracotomie, sternotomie)
37.12.00↔	Péricardiotomie, SAP	37.6a.31↔	Implantation d'un système d'assistance cardio-vasculaire, avec pompe, sans fonction d'échange gazeux, intracorporel, ventriculaire gauche, par chirurgie thoracique ouverte (thoracotomie, mini-thoracotomie, sternotomie)
37.12.09↔	Péricardiotomie, autre	37.6a.32↔	Implantation d'un système d'assistance cardio-vasculaire, avec pompe, sans fonction d'échange gazeux, intracorporel, ventriculaire droit, par chirurgie thoracique ouverte (thoracotomie, mini-thoracotomie, sternotomie)
		37.6a.33↔	Implantation d'un système d'assistance cardio-vasculaire, avec pompe, sans fonction d'échange gazeux, intracorporel, biventriculaire, par chirurgie thoracique ouverte (thoracotomie, mini-thoracotomie, sternotomie)
		37.6a.51↔	Implantation d'un système d'assistance cardio-vasculaire et pulmonaire, avec pompe, avec élimination de CO ₂ , extracorporel, veino-veineux, par voie percutanée

37.6a.61↔	Implantation d'un système d'assistance cardio-vasculaire et pulmonaire, avec pompe, avec oxygénateur (y compris élimination de CO2), extracorporel, veino-veineux, par chirurgie extra-thoracique ouverte (p.ex. exposition de vaisseau sanguin)	38.14.99↔	Endartériectomie de l'aorte, autre
37.6a.62↔	Implantation d'un système d'assistance cardio-vasculaire et pulmonaire, avec pompe, avec oxygénateur (y compris élimination de CO2), extracorporel, veino-veineux, par voie percutanée	38.15.00↔	Endartériectomie d'autres vaisseaux thoraciques, SAP
37.6a.71↔	Implantation d'un système d'assistance cardio-vasculaire et pulmonaire, avec pompe, avec oxygénateur (y compris élimination de CO2), extracorporel, veino-artériel ou veino-veino-artériel, par chirurgie thoracique ouverte (thoracotomie, mini-thoracotomie, sternotomie)	38.15.10↔	Endartériectomie de l'artère sous-clavière
37.6a.72↔	Implantation d'un système d'assistance cardio-vasculaire et pulmonaire, avec pompe, avec oxygénateur (y compris élimination de CO2), extracorporel, veino-artériel ou veino-veino-artériel, par chirurgie extra-thoracique ouverte (p.ex. exposition du vaisseau sanguin)	38.15.20↔	Endartériectomie du tronc brachio-céphalique
37.6a.73↔	Implantation d'un système d'assistance cardio-vasculaire et pulmonaire, avec pompe, avec oxygénateur (y compris élimination de CO2), extracorporel, veino-artériel ou veino-veino-artériel, par voie percutanée	38.15.30↔	Endartériectomie de l'artère pulmonaire
37.6a.81↔	Implantation de ballonnet de contre-pulsation intra-aortique (IABP), chirurgicale ouverte	38.15.40↔	Endartériectomie de la veine pulmonaire
37.8a.00↔	Implantation de pacemaker permanent, SAP	38.15.99↔	Endartériectomie d'autres vaisseaux thoraciques, autre
37.8a.11↔	Implantation de pacemaker à chambre unique	38.16.00↔	Endartériectomie d'artères abdominales, SAP
37.8a.21↔	Implantation de pacemaker à double chambre, sans stimulation antitachycardique	38.16.10↔	Endartériectomie d'artères viscérales, SAP
37.8a.22↔	Implantation de pacemaker à double chambre, avec stimulation antitachycardique	38.16.11↔	Endartériectomie du tronc coeliaque
37.8a.31↔	Implantation de pacemaker à resynchronisation (CRT-P)	38.16.12↔	Endartériectomie de l'artère gastrique
37.8a.41↔	Implantation de pacemaker transveineux sans sonde	38.16.13↔	Endartériectomie de l'artère hépatique
37.8a.99↔	Implantation de pacemaker permanent, autre	38.16.14↔	Endartériectomie de l'artère splénique
37.8b.00↔	Enlèvement de pacemaker permanent, SAP	38.16.15↔	Endartériectomie de l'artère rénale
37.8b.11↔	Enlèvement de pacemaker à chambre unique	38.16.16↔	Endartériectomie de l'artère mésentérique
37.8b.21↔	Enlèvement de pacemaker à double chambre sans stimulation antitachycardique	38.16.17↔	Endartériectomie de l'artère lombaire
37.8b.22↔	Enlèvement de pacemaker à double chambre avec stimulation antitachycardique	38.16.18↔	Endartériectomie de l'artère iliaque
37.8b.31↔	Enlèvement de pacemaker à resynchronisation (CRT-P)	38.16.19↔	Endartériectomie d'artères viscérales, autre
37.8b.41↔	Enlèvement de pacemaker transveineux sans sonde	38.16.99↔	Endartériectomie d'artères abdominales, autre
37.8b.99↔	Enlèvement de pacemaker permanent, autre	38.18.00↔	Endartériectomie de vaisseaux de membre inférieur, SAP
37.8c↔	Implantation d'enregistreur d'événements	38.18.10↔	Endartériectomie de l'artère fémorale (commune) (superficielle)
37.8e.00↔	Implantation de cardiovertteur ou défibrillateur, SAP	38.18.11↔	Endartériectomie de l'artère fémorale profonde
37.8e.11↔	Implantation d'un défibrillateur à chambre unique	38.18.12↔	Endartériectomie de l'artère poplitée
37.8e.12↔	Implantation d'un défibrillateur à double chambre	38.18.99↔	Endartériectomie de vaisseaux de membre inférieur, autre
37.8e.21↔	Implantation de défibrillateur à resynchronisation (CRT-D)	38.31↔	Résection de vaisseaux intracrâniens, avec anastomose
37.8e.22↔	Implantation de défibrillateur à chambre unique avec capteur auriculaire	38.32.00↔	Résection d'autres vaisseaux de la tête et du cou, avec anastomose, SAP
37.8e.31↔	Implantation d'un système sous-cutané de défibrillation	38.32.10↔	Résection d'artères extracrâniennes de la tête et du cou, avec anastomose
37.8e.99↔	Implantation de cardiovertteur ou défibrillateur, autre	38.32.20↔	Résection de veines extracrâniennes de la tête et du cou, avec anastomose, SAP
37.99.21↔	Réparation d'un ventricule droit à double issue de type Fallot	38.32.21↔	Résection de la veine jugulaire, avec anastomose
37.99.22↔	Réparation d'autre ventricule droit à double issue	38.32.22↔	Résection de veines extracrâniennes superficielles de la tête et du cou, avec anastomose
37.99.23↔	Opération d'un cœur fonctionnellement/morphologiquement univentriculaire	38.32.99↔	Résection d'autres vaisseaux de la tête et du cou, avec anastomose, autre
37.99.24↔	Réparation d'un cœur triatrial	38.33.00↔	Résection de vaisseaux de membre supérieur avec anastomose, SAP
37.99.25↔	Réparation d'absence de valve pulmonaire	38.33.10↔	Résection d'artères de membre supérieur avec anastomose, SAP
37.99.30↔	Ligature d'oreillette	38.33.11↔	Résection d'artères de membre supérieur avec anastomose
37.9a.11↔	Implantation ou remplacement d'un système de modulation du myocarde (CCM)	38.33.12↔	Résection de l'artère cubitale, avec anastomose
37.9a.12↔	Enlèvement ou révision d'un système de modulation du myocarde (CCM)	38.33.13↔	Résection d'autres artères de l'avant-bras, avec anastomose
37.9a.99↔	Implantation d'un système de stimulation du myocarde, autre	38.33.14↔	Résection d'artères de la main, avec anastomose
38.06.11↔	Incision du tronc coeliaque	38.33.20↔	Résection de veines de membre supérieur, avec anastomose, SAP
38.07.11↔	Incision de la veine cave inférieure	38.33.21↔	Résection de la veine axillaire, avec anastomose
38.11↔	Endartériectomie de vaisseaux intracrâniens	38.33.22↔	Résection d'autres veines profondes de membre supérieur, avec anastomose
38.12↔	Endartériectomie d'autres vaisseaux de la tête et du cou	38.33.23↔	Résection de veines superficielles de membre supérieur, avec anastomose
38.13↔	Endartériectomie de vaisseaux de membre supérieur	38.33.99↔	Résection de vaisseaux de membre supérieur avec anastomose, autre
38.14.00↔	Endartériectomie de l'aorte, SAP	38.34.00↔	Résection de l'aorte, avec anastomose, SAP
38.14.10↔	Endartériectomie de l'aorte ascendante et de la crosse aortique	38.34.10↔	Résection de l'aorte ascendante et de la crosse aortique, avec anastomose
38.14.20↔	Endartériectomie de l'aorte descendante	38.34.20↔	Résection de l'aorte descendante, avec anastomose
38.14.30↔	Endartériectomie de l'aorte abdominale	38.34.30↔	Résection de l'aorte abdominale, avec anastomose
		38.34.99↔	Résection de l'aorte, avec anastomose, autre
		38.35.00↔	Résection de vaisseaux thoraciques, avec anastomose, SAP
		38.35.10↔	Résection d'artères thoraciques, avec anastomose, SAP
		38.35.11↔	Résection de l'artère sous-clavière, avec anastomose
		38.35.12↔	Résection du tronc brachio-céphalique, avec anastomose
		38.35.13↔	Résection de l'artère pulmonaire, avec anastomose
		38.35.19↔	Résection d'artères thoraciques, avec anastomose, autre
		38.35.20↔	Résection de veines thoraciques, avec anastomose, SAP
		38.35.21↔	Résection de la veine pulmonaire, avec anastomose
		38.35.22↔	Résection de la veine sous-clavière, avec anastomose
		38.35.23↔	Résection de la veine cave supérieure, avec anastomose
		38.35.28↔	Résection de veines thoraciques et d'autres veines profondes, avec anastomose

38.35.29↔ Résection de veines thoraciques, avec anastomose, autre	38.45.30↔ Résection de veine thoracique, avec remplacement, SAP
38.35.99↔ Résection de vaisseaux thoraciques, avec anastomose, autre	38.45.31↔ Résection de la veine cave supérieure, avec remplacement
38.36.00↔ Résection d'artères abdominales, avec anastomose, SAP	38.45.38↔ Résection d'autres veines thoraciques profondes, avec remplacement
38.36.10↔ Résection d'artères viscérales, avec anastomose, SAP	38.45.39↔ Résection de veines thoraciques, avec remplacement, autre
38.36.11↔ Résection du tronc coeliaque, avec anastomose	38.45.99↔ Résection de vaisseaux thoraciques, avec remplacement, autre
38.36.12↔ Résection de l'artère gastrique, avec anastomose	38.46↔ Résection d'artères abdominales, avec remplacement
38.36.13↔ Résection de l'artère hépatique, avec anastomose	38.47.00↔ Résection de veines abdominales, avec remplacement, SAP
38.36.14↔ Résection de l'artère splénique, avec anastomose	38.47.10↔ Résection de veines abdominales profondes, avec remplacement, SAP
38.36.15↔ Résection de l'artère rénale, avec anastomose	38.47.11↔ Résection de la veine cave inférieure, avec remplacement
38.36.16↔ Résection de l'artère mésentérique, avec anastomose	38.47.12↔ Résection de la veine iliaque, avec remplacement
38.36.17↔ Résection de l'artère iliaque, avec anastomose	38.47.19↔ Résection de veines abdominales profondes, avec remplacement, autre
38.36.19↔ Résection d'artères viscérales, avec anastomose, autre	38.47.99↔ Résection de veines abdominales, avec remplacement, autre
38.36.99↔ Résection d'artères abdominales, avec anastomose, autre	38.48.00↔ Résection d'artères de membre inférieur, avec remplacement, SAP
38.37.00↔ Résection de veines abdominales, avec anastomose, SAP	38.48.10↔ Résection de l'artère fémorale (commune) (superficielle), avec remplacement
38.37.10↔ Résection de veines abdominales profondes, avec anastomose, SAP	38.48.11↔ Résection de l'artère fémorale profonde, avec remplacement
38.37.11↔ Résection de la veine cave inférieure, avec anastomose	38.48.12↔ Résection de l'artère poplitée, avec remplacement
38.37.12↔ Résection de la veine iliaque, avec anastomose	38.48.13↔ Résection d'artères de la jambe, avec remplacement
38.37.19↔ Résection de veines abdominales profondes, avec anastomose, autre	38.48.99↔ Résection d'artères de membre inférieur, avec remplacement, autre
38.37.99↔ Résection de veines abdominales, avec anastomose, autre	38.49.00↔ Résection de veines de membre inférieur, avec remplacement, SAP
38.38.00↔ Résection d'artères de membre inférieur, avec anastomose, SAP	38.49.10↔ Résection de veines profondes des membre inférieur, avec remplacement
38.38.10↔ Résection de l'artère fémorale (commune) (superficielle), avec anastomose	38.49.99↔ Résection de veines de membre inférieur, avec remplacement, autre
38.38.11↔ Résection de l'artère fémorale profonde, avec anastomose	38.7x.11↔ Insertion d'un filtre antiembolique dans la veine cave, par chirurgie ouverte
38.38.12↔ Résection de l'artère poplitée, avec anastomose	38.7x.12↔ Ablation d'un filtre antiembolique dans la veine cave, par chirurgie ouverte
38.38.99↔ Résection d'artères de membre inférieur, avec anastomose, SAP	38.7x.13↔ Ligature ou plicature de la veine cave, par chirurgie ouverte
38.39.00↔ Résection de veines de membre inférieur, avec anastomose, SAP	38.7x.19↔ Interruption de la veine cave, par chirurgie ouverte, autre
38.39.10↔ Résection de veines de membre inférieur avec anastomose, veines profondes	38.84.00↔ Autre occlusion chirurgicale de l'aorte, SAP
38.39.99↔ Résection de veines de membre inférieur, avec anastomose, autre	38.84.10↔ Autre occlusion chirurgicale de l'aorte thoracique
38.41↔ Résection de vaisseaux intracrâniens, avec remplacement	38.84.20↔ Autre occlusion chirurgicale de l'aorte abdominale
38.42↔ Résection d'autres vaisseaux de la tête et du cou, avec remplacement	38.84.99↔ Autre occlusion chirurgicale de l'aorte, autre
38.43.10↔ Résection d'artères de membre supérieur, avec remplacement	38.85.11↔ Autre occlusion chirurgicale de l'artère sous-clavière
38.43.11↔ Résection de l'artère axillaire, avec remplacement	38.85.12↔ Autre occlusion chirurgicale de l'artère pulmonaire
38.43.20↔ Résection de veines de membre supérieur, avec remplacement, SAP	38.85.13↔ Autre occlusion chirurgicale du tronc brachio-céphalique
38.43.21↔ Résection de la veine axillaire, avec remplacement	38.85.21↔ Autre occlusion chirurgicale de la veine cave supérieure
38.43.28↔ Résection d'autres veines profondes de membre supérieur, avec remplacement	38.85.22↔ Autre occlusion chirurgicale de la veine pulmonaire
38.43.29↔ Résection de veines de membre supérieur, avec remplacement, autre	38.85.23↔ Autre occlusion chirurgicale de la veine sous-clavière
38.43.99↔ Résection de vaisseaux de membre supérieur, avec remplacement, autre	38.86.00↔ Autre occlusion chirurgicale d'artères abdominales, SAP
38.44.00↔ Résection de l'aorte abdominale, avec remplacement, SAP	38.86.10↔ Autre occlusion chirurgicale d'artères viscérales, SAP
38.44.10↔ Résection de l'aorte abdominale, par voie suprarénale, avec remplacement	38.86.11↔ Autre occlusion chirurgicale du tronc coeliaque
38.44.11↔ Résection de l'aorte abdominale, par voie infrarénale, avec remplacement	38.86.12↔ Autre occlusion chirurgicale de l'artère gastrique
38.44.12↔ Résection de l'aorte abdominale, par voie juxtarénale, avec remplacement	38.86.13↔ Autre occlusion chirurgicale de l'artère hépatique
38.44.99↔ Résection de l'aorte abdominale, avec remplacement, autre	38.86.14↔ Autre occlusion chirurgicale de l'artère splénique
38.45.00↔ Résection de vaisseau thoracique, avec remplacement, SAP	38.86.15↔ Autre occlusion chirurgicale de l'artère rénale
38.45.10↔ Résection de l'aorte thoracique avec remplacement, SAP	38.86.16↔ Autre occlusion chirurgicale de l'artère mésentérique
38.45.11↔ Résection de l'aorte ascendante ou de la crosse aortique, avec remplacement	38.86.17↔ Autre occlusion chirurgicale de l'artère iliaque
38.45.12↔ Résection de l'aorte thoracique, avec remplacement	38.86.19↔ Autre occlusion chirurgicale d'artères viscérales, autre
38.45.13↔ Résection de l'aorte thoraco-abdominale, avec remplacement	38.86.99↔ Autre occlusion chirurgicale d'artères abdominales, autre
38.45.14↔ Résection de l'aorte thoracique avec remplacement par prothèse hybride	38.87.00↔ Autre occlusion chirurgicale de veines abdominales, SAP
38.45.19↔ Résection de l'aorte thoracique avec remplacement, autre	38.87.10↔ Autre occlusion chirurgicale de veines abdominales profondes, SAP
38.45.20↔ Résection d'autres vaisseaux thoraciques, avec remplacement, SAP	38.87.11↔ Autre occlusion chirurgicale de la veine cave inférieure
38.45.21↔ Résection de l'artère pulmonaire, avec remplacement	38.87.12↔ Autre occlusion chirurgicale des veines iliaques commune et interne
38.45.22↔ Résection du tronc brachio-céphalique, avec remplacement	38.87.19↔ Autre occlusion chirurgicale de veines abdominales profondes, autre
38.45.29↔ Résection d'autres artères thoraciques, avec remplacement	38.87.99↔ Autre occlusion chirurgicale de veines abdominales, autre
	39.0x.00↔ Shunt d'artère systémique à pulmonaire, SAP
	39.0x.10↔ Anastomose entre artère sous-clavière et artère pulmonaire (Blalock-Taussig)
	39.0x.11↔ Anastomose entre aorte et artère pulmonaire droite (Waterston-Cooley)



39.0x.12↔	Anastomose entre aorte descendante et artère pulmonaire gauche (Potts-Smith)	39.29.13↔	Shunt ou pontage vasculaire fémoro-crural
39.0x.13↔	Anastomose entre artère pulmonaire gauche et droite	39.29.14↔	Shunt ou pontage vasculaire fémoro-pédieux
39.0x.20↔	Shunt prothétique d'artère pulmonaire à aorte, central	39.29.15↔	Shunt ou pontage vasculaire poplitéo-crural ou poplitéo-pédieux
39.0x.21↔	Shunt prothétique d'artère pulmonaire à aorte, périphérique	39.29.16↔	Pontage ou shunt vasculaire d'artères de la jambe et du pied
39.0x.23↔	Cerclage (banding) de l'artère pulmonaire	39.29.19↔	Pontage ou shunt vasculaire d'artères de membre inférieur, autre
39.0x.24↔	Shunt d'artère systémique à pulmonaire, opération de Damus-Kay-Stansel	39.29.20↔	Pontage ou shunt vasculaire d'artères de membre supérieur
39.0x.99↔	Shunt d'artère systémique à pulmonaire, autre	39.29.30↔	Autre pontage ou shunt vasculaire (périphérique), extra-anatomique, SAP
39.10↔	Shunt veineux intra-abdominal, SAP	39.29.31↔	Shunt ou pontage vasculaire sous-clavio-fémoral
39.11.00↔	Création et révision de shunt portosystémique, TIPSS, SAP	39.29.32↔	Shunt ou pontage vasculaire axillo-fémoral
39.11.11↔	Création de shunt portosystémique, recours à l'angioplastie percutanée (à ballonnet)	39.29.33↔	Pontage croisé fémoro-fémoral
39.11.12↔	Création de shunt portosystémique, thrombolyse et thrombectomie percutanées	39.29.39↔	Autre pontage ou shunt vasculaire (périphérique), extra-anatomique, autre
39.11.13↔	Création de shunt portosystémique, utilisation d'un stent	39.29.40↔	Shunt ou pontage vasculaire de veines
39.11.21↔	Révision de shunt portosystémique, fermeture percutanée	39.29.80↔	Shunt peropératoire temporaire, SAP
39.11.22↔	Révision de shunt portosystémique, recours à l'insertion d'un stent	39.29.81↔	Shunt peropératoire temporaire, artério-artériel
39.11.23↔	Révision de shunt portosystémique avec thrombectomie et thrombolyse percutanées	39.29.82↔	Shunt peropératoire temporaire, artério-veineux
39.11.24↔	Révision de shunt portosystémique avec réduction percutanée du diamètre d'un shunt portosystémique existant	39.29.89↔	Shunt peropératoire temporaire, autre
39.11.99↔	Création et révision de shunt portosystémique, TIPSS, autre	39.29.99↔	Autre pontage ou shunt vasculaire (périphérique), autre
39.19↔	Shunt veineux intra-abdominal, autre	39.2a↔	Pontage ou shunt vasculaire intra-intracrânien
39.21.00↔	Anastomose de veine cave à artère pulmonaire, SAP	39.49.30↔	Remplacement de conduit cardiaque
39.21.10↔	Opération de Glenn sur un cœur fonctionnellement/morphologiquement univentriculaire	39.51.00↔	Clippage d'anévrisme, SAP
39.21.99↔	Anastomose de veine cave à artère pulmonaire, autre	39.51.11↔	Clippage d'anévrisme intracrânien
39.22.00↔	Pontage entre aorte, artère sous-clavière et carotide, SAP	39.51.99↔	Clippage d'anévrisme, autre
39.22.10↔	Pontage de l'artère carotide, SAP	39.52.10↔	Autre réparation d'anévrisme de vaisseaux de la tête et du cou, SAP
39.22.11↔	Pontage carotido-carotidien	39.52.11↔	Autre réparation d'anévrisme de vaisseaux intracrâniens
39.22.12↔	Pontage entre artère carotide et artère vertébrale	39.52.19↔	Autre réparation d'anévrisme de vaisseaux de la tête et du cou, autre
39.22.13↔	Pontage entre artère carotide et artère sous-clavière [pontage carotido-sous-clavier]	39.52.20↔	Autre réparation d'anévrisme de l'aorte, SAP
39.22.14↔	Pontage entre artère carotide et aorte	39.52.21↔	Autre réparation chirurgicale ouverte d'anévrisme de l'aorte ascendante, de la crosse aortique et de l'aorte thoracique
39.22.19↔	Pontage de l'artère carotide, autre	39.52.22↔	Autre réparation chirurgicale ouverte d'anévrisme de l'aorte abdominale
39.22.20↔	Pontage de l'artère sous-clavière, SAP	39.52.29↔	Autre réparation d'anévrisme de l'aorte, autre
39.22.21↔	Pontage entre artère sous-clavière et aorte	39.53↔	Réparation de fistule artério-veineuse
39.22.29↔	Pontage de l'artère sous-clavière, autre	39.54.10↔	Opération de réentrée, aorte thoracique
39.22.99↔	Pontage entre aorte, artère sous-clavière et carotide, autre	39.54.20↔	Opération de réentrée, aorte abdominale
39.23↔	Autre pontage ou shunt vasculaire intrathoracique	39.55↔	Réimplantation de vaisseau rénal aberrant
39.24↔	Bypass aorto-rénal	39.57.00↔	Réparation de vaisseau sanguin avec patch synthétique (plastie), SAP
39.25.00↔	Pontage aorto-iliaco-fémoral, SAP	39.57.10↔	Réparation de vaisseaux de la tête et du cou avec patch synthétique, SAP
39.25.10↔	Pontage aorto-iliaco-fémoral, aortique, SAP	39.57.11↔	Réparation de vaisseaux intracrâniens avec patch synthétique
39.25.11↔	Pontage aorto-iliaque	39.57.12↔	Réparation d'artères extracrâniennes de la tête et du cou avec patch synthétique
39.25.12↔	Pontage aorto-fémoral	39.57.13↔	Réparation de la veine jugulaire avec patch synthétique
39.25.13↔	Pontage aorto-poplité	39.57.19↔	Réparation de vaisseaux de la tête et du cou avec patch synthétique, autre
39.25.14↔	Pontage aorto-crural	39.57.20↔	Réparation de vaisseaux du membre supérieur avec patch synthétique, SAP
39.25.19↔	Pontage aorto-iliaco-fémoral, aortique, autre	39.57.21↔	Réparation d'artères du membre supérieur avec patch synthétique
39.25.20↔	Pontage iliaco-fémoral, SAP	39.57.22↔	Réparation de la veine sous-clavière, de la veine axillaire et de la veine brachio-céphalique avec patch synthétique
39.25.21↔	Pontage ilio-iliaque	39.57.23↔	Réparation d'autres veines profondes du membre supérieur avec patch synthétique
39.25.22↔	Pontage ilio-fémoral	39.57.29↔	Réparation de vaisseaux du membre supérieur avec patch synthétique, autre
39.25.23↔	Pontage ilio-poplité	39.57.30↔	Réparation de vaisseaux thoraciques avec patch synthétique, SAP
39.25.24↔	Pontage ilio-crural	39.57.31↔	Réparation de l'aorte thoracique avec patch synthétique
39.25.29↔	Pontage iliaco-fémoral, autre	39.57.32↔	Réparation de la veine pulmonaire avec patch synthétique
39.25.30↔	Pontage par le trou obturateur (extra-anatomique)	39.57.33↔	Réparation de la veine cave supérieure avec patch synthétique
39.25.99↔	Pontage aorto-iliaco-fémoral, autre	39.57.39↔	Réparation de vaisseaux thoraciques avec patch synthétique, autre
39.26.00↔	Autre pontage ou shunt vasculaire intra-abdominal, SAP	39.57.40↔	Réparation d'artères abdominales avec patch synthétique, SAP
39.26.10↔	Autre pontage ou shunt vasculaire intra-abdominal, artères viscérales	39.57.41↔	Réparation de l'aorte abdominale avec patch synthétique
39.26.11↔	Autre pontage ou shunt vasculaire intra-abdominal, aorte	39.57.42↔	Réparation du tronc coeliaque avec patch synthétique
39.26.12↔	Autre pontage ou shunt vasculaire intra-abdominal, artère rénale	39.57.43↔	Réparation de l'artère gastrique avec patch synthétique
39.26.19↔	Autre pontage ou shunt vasculaire intra-abdominal, autres artères viscérales		
39.26.99↔	Autre pontage ou shunt vasculaire intra-abdominal, autre		
39.28↔	Pontage ou shunt vasculaire extra-intracrânien		
39.29.00↔	Autre pontage ou shunt vasculaire (périphérique), SAP		
39.29.10↔	Pontage ou shunt vasculaire d'artères de membre inférieur, SAP		
39.29.11↔	Shunt ou pontage vasculaire fémoro-fémoral		
39.29.12↔	Shunt ou pontage vasculaire fémoro-poplité		

39.57.44↔	Réparation de l'artère hépatique avec patch synthétique	39.77.69↔	Thrombectomie percutanée de vaisseau(x) intracrânien(s), autre
39.57.45↔	Réparation de l'artère splénique avec patch synthétique	39.77.70↔	Extraction endovasculaire percutanée de corps étranger de vaisseau(x) intracrânien(s)
39.57.46↔	Réparation de l'artère rénale avec patch synthétique	39.77.80↔	Spasmolyse intra-artérielle transluminale percutanée lors de vasospasmes cérébrovasculaires
39.57.47↔	Réparation de l'artère mésentérique avec patch synthétique	39.79.11↔	Implantation endovasculaire de greffe, vaisseaux viscéraux
39.57.48↔	Réparation de l'artère iliaque avec patch synthétique	39.79.12↔	Implantation endovasculaire de greffe, vaisseaux du bassin
39.57.49↔	Réparation d'artères abdominales avec patch synthétique, autre	39.79.13↔	Implantation endovasculaire de greffe, vaisseaux abdominaux
39.57.50↔	Réparation de veines abdominales avec patch synthétique, SAP	39.79.19↔	Implantation endovasculaire de greffe, autres vaisseaux, autre
39.57.51↔	Réparation de la veine cave inférieure avec patch synthétique	39.79.21↔	Embolisation ou occlusion par coils, vaisseaux du membre supérieur
39.57.52↔	Réparation de la veine iliaque avec patch synthétique	39.79.22↔	Embolisation ou occlusion par coils, aorte
39.57.59↔	Réparation de veines abdominales avec patch synthétique, autre	39.79.24↔	Embolisation ou occlusion par coils, vaisseaux thoraciques
39.57.60↔	Réparation de vaisseaux du membre inférieur avec patch synthétique, SAP	39.79.25↔	Embolisation ou occlusion par coils, vaisseaux viscéraux
39.57.61↔	Réparation d'artères du membre inférieur avec patch synthétique	39.79.26↔	Embolisation ou occlusion par coils, vaisseaux abdominaux
39.57.62↔	Réparation de la veine fémorale et de la veine poplitée avec patch synthétique	39.79.27↔	Embolisation ou occlusion par coils, vaisseaux du membre inférieur
39.57.63↔	Réparation d'autres veines profondes du membre inférieur avec patch synthétique	39.79.28↔	Embolisation ou occlusion par coils, vaisseaux rachidiens
39.57.64↔	Réparation de veines superficielles de la cuisse avec patch synthétique	39.79.31↔	Embolisation sélective par liquides embolisants, vaisseaux du membre supérieur
39.57.69↔	Réparation de vaisseaux du membre inférieur avec patch synthétique, autre	39.79.32↔	Embolisation sélective par liquides embolisants, aorte
39.57.99↔	Réparation de vaisseau sanguin avec patch synthétique (plastie), autre	39.79.34↔	Embolisation sélective par liquides embolisants, vaisseaux thoraciques
39.66↔	Shunt cardio-pulmonaire percutané	39.79.35↔	Embolisation sélective par liquides embolisants, vaisseaux viscéraux
39.71.00↔	Implantation endovasculaire d'une greffe dans l'aorte abdominale, SAP	39.79.36↔	Embolisation sélective par liquides embolisants, vaisseaux abdominaux
39.71.10↔	Implantation endovasculaire d'une greffe dans l'aorte abdominale, aorto-iliaque, sans fenestration ni bras latéral	39.79.38↔	Embolisation sélective par liquides embolisants, vaisseaux rachidiens
39.71.11↔	Implantation endovasculaire d'une greffe dans l'aorte abdominale, aorto-iliaque, avec fenestration ou bras latéral	39.79.40↔	Embolisation sélective par ballonnets détachables, autres vaisseaux, SAP
39.71.12↔	Implantation endovasculaire d'une greffe dans l'aorte abdominale, prothèse de bifurcation aorto-bi-iliaque, sans fenestration ni bras latéral	39.79.41↔	Embolisation sélective par ballonnets détachables, vaisseaux du membre supérieur
39.71.13↔	Implantation endovasculaire d'une greffe dans l'aorte abdominale, prothèse de bifurcation aorto-bi-iliaque, avec fenestration ou bras latéral	39.79.42↔	Embolisation sélective par ballonnets détachables, aorte
39.71.14↔	Implantation endovasculaire d'une greffe dans l'aorte abdominale, prothèse tubulaire, aortique, sans fenestration ni bras latéral	39.79.44↔	Embolisation sélective par ballonnets détachables, vaisseaux thoraciques
39.71.15↔	Implantation endovasculaire d'une greffe dans l'aorte abdominale, prothèse tubulaire, aortique, avec fenestration ou bras latéral	39.79.45↔	Embolisation sélective par ballonnets détachables, vaisseaux viscéraux
39.71.99↔	Implantation endovasculaire d'une greffe dans l'aorte abdominale, autre	39.79.46↔	Embolisation sélective par ballonnets détachables, vaisseaux abdominaux
39.73.00↔	Implantation endovasculaire de greffe sur l'aorte thoracique, SAP	39.79.47↔	Embolisation sélective par ballonnets détachables, vaisseaux rachidiens
39.73.10↔	Implantation endovasculaire de greffe sur l'aorte thoracique, sans fenestration ni bras latéral	39.79.48↔	Embolisation sélective par ballonnets détachables, vaisseaux du membre inférieur
39.73.11↔	Implantation endovasculaire de greffe sur l'aorte thoracique, avec fenestration ou bras latéral	39.79.49↔	Embolisation sélective par ballonnets détachables, autres vaisseaux, autre
39.73.20↔	Implantation endovasculaire de greffe sur l'aorte thoraco-abdominale	39.79.50↔	Embolisation sélective par filtres (parapluie), autres vaisseaux, SAP
39.73.99↔	Implantation endovasculaire de greffe sur l'aorte thoracique, autre	39.79.51↔	Embolisation sélective par filtres (parapluie), vaisseaux du membre supérieur
39.77.00↔	Intervention endovasculaire transluminale percutanée sur vaisseau(x) intracrânien(s), SAP	39.79.52↔	Embolisation sélective par filtres (parapluie), aorte
39.77.09↔	Intervention endovasculaire transluminale percutanée sur vaisseau(x) intracrânien(s), autre	39.79.54↔	Embolisation sélective par filtres (parapluie), vaisseaux thoraciques
39.77.10↔	Angioplastie percutanée à ballonnet de vaisseau(x) intracrânien(s)	39.79.55↔	Embolisation sélective par filtres (parapluie), vaisseaux viscéraux
39.77.20↔	Bladeangioplastie percutanée de vaisseau(x) intracrânien(s)	39.79.56↔	Embolisation sélective par filtres (parapluie), vaisseaux abdominaux
39.77.30↔	Angioplastie percutanée au laser de vaisseau(x) intracrânien(s)	39.79.57↔	Embolisation sélective par filtres (parapluie), vaisseaux du membre inférieur
39.77.40↔	Athérectomie percutanée de vaisseau(x) intracrânien(s)	39.79.58↔	Embolisation sélective par filtres (parapluie), vaisseaux rachidiens
39.77.50↔	Thrombolyse percutanée sélective de vaisseau(x) intracrânien(s)	39.79.59↔	Embolisation sélective par filtres (parapluie), autres vaisseaux, autre
39.77.60↔	Thrombectomie percutanée de vaisseau(x) intracrânien(s), SAP	39.79.61↔	Embolisation sélective par particules, vaisseaux du membre supérieur
39.77.61↔	Thrombectomie percutanée à lame rotative de vaisseau(x) intracrânien(s)	39.79.62↔	Embolisation sélective par particules, aorte
39.77.62↔	Thrombectomie percutanée de vaisseau(x) intracrânien(s) assistée par stent	39.79.64↔	Embolisation sélective par particules, vaisseaux thoraciques
		39.79.65↔	Embolisation sélective par particules, vaisseaux viscéraux
		39.79.66↔	Embolisation sélective par particules, vaisseaux abdominaux
		39.79.67↔	Embolisation sélective par particules, vaisseaux du membre inférieur
		39.79.68↔	Embolisation sélective par particules, vaisseaux rachidiens



39.8x.00↔	Opération du corps carotidien, du sinus carotidien et d'autres corps vasculaires, SAP	40.54.10↔	Excision radicale de ganglions lymphatiques inguinaux en tant qu'intervention autonome
39.8x.10↔	Exploration du corps carotidien et d'autres corps vasculaires	40.54.11↔	Excision radicale des ganglions lymphatiques inguinaux dans le cadre d'une autre intervention
39.8x.11↔	Excision du corps carotidien et d'autres corps vasculaires	40.54.99↔	Excision radicale des ganglions lymphatiques inguinaux, autre
39.8x.20↔	Implantation ou remplacement de générateur d'impulsions pour activation du baroréflexe	40.59.00↔	Excision radicale d'autres ganglions lymphatiques, SAP
39.8x.21↔	Révision sans remplacement de générateur d'impulsions pour activation du baroréflexe	40.59.10↔	Excision radicale d'autres ganglions lymphatiques, indépendante d'autre intervention, SAP
39.8x.22↔	Ablation de générateur d'impulsions pour activation du baroréflexe	40.59.11↔	Excision radicale de ganglions médiastinaux, indépendante d'autre intervention
39.8x.30↔	Implantation ou remplacement d'électrode(s) pour activation du baroréflexe	40.59.12↔	Excision radicale de ganglions péribronchiques, indépendante d'autre intervention
39.8x.31↔	Révision sans remplacement d'électrode(s) pour activation du baroréflexe	40.59.19↔	Excision radicale d'autres ganglions lymphatiques, indépendante d'autre intervention, autre
39.8x.99↔	Opération du corps carotidien, du sinus carotidien et d'autres corps vasculaires, autre	40.59.20↔	Excision radicale d'autres ganglions lymphatiques dans le cadre d'une autre intervention, SAP
39.99.10↔	Aortopexie	40.59.21↔	Excision radicale de ganglions lymphatiques médiastinaux dans le cadre d'une autre intervention
39.99.21↔	Opérations d'anomalie congénitale de l'isthme aortique (sténose) ou d'interruption de la crosse aortique	40.59.22↔	Excision radicale de ganglions lymphatiques péribronchiques dans le cadre d'une autre intervention
39.99.22↔	Opérations d'anomalie congénitale de l'artère ou de la veine pulmonaire ou d'une artère sous-clavière droite rétro-œsophagienne (arteria lusoria)	40.59.29↔	Excision radicale d'autres ganglions lymphatiques dans le cadre d'une autre intervention, autre
39.99.23↔	Opérations d'anomalies congénitales de la veine cave	40.59.99↔	Excision radicale d'autres ganglions lymphatiques, autre
39.99.24↔	Opération et unifocalisation de vaisseaux collatéraux congénitaux	40.62↔	Fistulisation du canal thoracique
39.99.30↔	Fermeture par cathéter du canal artériel de Botal, SAP	40.63↔	Fermeture de fistule du canal thoracique
39.99.31↔	Fermeture par cathéter du canal artériel de Botal, avec coil	40.64↔	Ligature du canal thoracique
39.99.32↔	Fermeture par cathéter du canal artériel de Botal, avec obturateur d'Amplatz	41.00↔	Prélèvement et transplantation de cellules souches hématopoïétiques, SAP
39.99.38↔	Fermeture par cathéter du canal artériel de Botal, autre	41.0b.09↔	Transplantation de cellules souches hématopoïétiques, autres
40.40↔	Résection des ganglions cervicaux, SAP	41.0b.11↔	Transplantation de cellules souches hématopoïétiques de moelle osseuse, autologue
40.41.00↔	Dissection radicale des ganglions lymphatiques cervicaux, SAP	41.0b.12↔	Transplantation de cellules souches hématopoïétiques de moelle osseuse, allogène, donneur apparenté, HLA identique
40.41.10↔	Dissection sélective (fonctionnelle) des ganglions lymphatiques cervicaux, abord supraomohyoïde (régions I-III)	41.0b.13↔	Transplantation de cellules souches hématopoïétiques de moelle osseuse, allogène, donneur apparenté, non HLA identique
40.41.11↔	Dissection sélective (fonctionnelle) des ganglions lymphatiques cervicaux, abord latéral (régions II-IV)	41.0b.14↔	Transplantation de cellules souches hématopoïétiques de moelle osseuse, allogène, donneur non apparenté, HLA identique
40.41.12↔	Dissection sélective (fonctionnelle) des ganglions lymphatiques cervicaux, abord antérolatéral (régions I-IV)	41.0b.15↔	Transplantation de cellules souches hématopoïétiques de moelle osseuse, allogène, donneur non apparenté, non HLA identique
40.41.13↔	Dissection sélective (fonctionnelle) des ganglions lymphatiques cervicaux, abord postérolatéral (régions II-V)	41.0b.21↔	Transplantation de cellules souches hématopoïétiques de sang périphérique, autologue
40.41.14↔	Dissection sélective (fonctionnelle) des ganglions lymphatiques cervicaux, abord central (région VI)	41.0b.22↔	Transplantation de cellules souches hématopoïétiques de sang périphérique, allogène, donneur apparenté, HLA identique
40.41.20↔	Dissection radicale des ganglions lymphatiques cervicaux (incl. modification)	41.0b.23↔	Transplantation de cellules souches hématopoïétiques de sang périphérique, allogène, donneur apparenté, non HLA identique
40.41.21↔	Dissection radicale étendue des ganglions lymphatiques cervicaux	41.0b.24↔	Transplantation de cellules souches hématopoïétiques de sang périphérique, allogène, donneur non apparenté, HLA identique
40.41.99↔	Dissection radicale des ganglions lymphatiques cervicaux, autre	41.0b.25↔	Transplantation de cellules souches hématopoïétiques de sang périphérique, allogène, donneur non apparenté, non HLA identique
40.50↔	Excision radicale de ganglions lymphatiques, SAP	41.0d↔	Prélèvement et transplantation de cellules souches hématopoïétiques, autres
40.51.00↔	Excision radicale des ganglions lymphatiques axillaires, SAP	41.2↔	Splénotomie
40.51.10↔	Excision radicale des ganglions lymphatiques axillaires, indépendante d'autre intervention	41.33↔	Biopsie de la rate, ouverte
40.51.11↔	Excision radicale des ganglions lymphatiques axillaires dans le cadre d'une autre intervention	41.41↔	Marsupialisation de kyste de la rate
40.51.99↔	Excision radicale des ganglions lymphatiques axillaires, autre	41.43↔	Splénectomie partielle
40.52.00↔	Excision radicale des ganglions lymphatiques péri-aortiques, SAP	41.5↔	Splénectomie totale
40.52.10↔	Excision radicale des ganglions lymphatiques rétropéritonéaux (para-aortiques, para-caves) et pelviens, indépendante d'autre intervention	41.93↔	Excision de rate surnuméraire
40.52.11↔	Excision radicale des ganglions lymphatiques rétropéritonéaux (para-aortiques, para-caves) et pelviens, au cours d'une autre intervention	41.94↔	Transplantation de rate
40.52.99↔	Excision radicale des ganglions lymphatiques péri-aortiques, autre	41.95.00↔	Réparation et opération plastique de la rate, SAP
40.53.00↔	Excision radicale des ganglions lymphatiques iliaques, SAP	41.95.10↔	Réparation de la rate, suture
40.53.10↔	Excision radicale des ganglions lymphatiques iliaques, indépendante d'autre intervention	41.95.99↔	Réparation et opération plastique de la rate, autre
40.53.11↔	Excision radicale des ganglions lymphatiques iliaques dans le cadre d'une autre intervention	41.99↔	Autres opérations de la rate
40.53.99↔	Excision radicale des ganglions lymphatiques iliaques, autre	42.11↔	Œsophagostomie cervicale
40.54.00↔	Excision radicale de ganglions lymphatiques inguinaux, SAP	42.12↔	Extériorisation du sac œsophagien
		42.19↔	Autre fistulisation externe de l'œsophage
		42.21↔	Œsophagoscopie opératoire par incision
		42.25↔	Biopsie de l'œsophage à ciel ouvert
		42.31↔	Excision locale de diverticule œsophagien

42.40↔	Œsophagectomie, SAP	42.81.61↔	Insertion et remplacement de deux prothèses auto-expansibles (tubes permanents) dans l'œsophage, par laparoscopie
42.41.00↔	Œsophagectomie partielle, SAP	42.81.62↔	Insertion et remplacement de plus de deux prothèses auto-expansibles (tubes permanents) dans l'œsophage, par laparoscopie
42.41.10↔	Œsophagectomie partielle, sans rétablissement de continuité	42.82↔	Suture de lacération de l'œsophage
42.41.20↔	Œsophagectomie partielle, avec rétablissement de continuité	42.83↔	Fermeture d'œsophagostomie
42.41.99↔	Œsophagectomie partielle, autre	42.85↔	Réparation de sténose œsophagienne
42.42.00↔	Œsophagectomie totale, SAP	42.87↔	Autre greffe de l'œsophage
42.42.10↔	Œsophagectomie totale, sans rétablissement de la continuité	42.88.11↔	Enlèvement chirurgical ouvert de prothèse de l'œsophage
42.42.20↔	Œsophagectomie totale avec rétablissement de la continuité, par voie transmédiastinale	42.88.12↔	Enlèvement de prothèse de l'œsophage, par laparoscopie
42.42.21↔	Œsophagectomie totale avec rétablissement de la continuité, par voie thoraco-abdominale	42.91↔	Ligature de varices œsophagiennes
42.42.29↔	Œsophagectomie totale avec rétablissement de la continuité, par autre abord	42.99.10↔	Autre opération de l'œsophage, opération de dévascularisation de l'œsophage
42.42.99↔	Œsophagectomie totale, autre	42.99.35↔	Implantation d'un système anti-reflux pour soutenir la fonction du sphincter œsophagien, chirurgicale ouverte
42.51.00↔	Anastomose œsophago-œsophagienne intrathoracique, SAP	42.99.36↔	Implantation d'un système anti-reflux pour soutenir la fonction du sphincter œsophagien, laparoscopique
42.51.10↔	Anastomose œsophago-œsophagienne intrathoracique, correction d'atrésie pour rétablissement du transit pharyngo-œsophagien et réparation de fistule trachéo-œsophagienne congénitale	42.99.37↔	Implantation d'une sonde de système anti-reflux pour soutenir la fonction du sphincter œsophagien, chirurgicale ouverte
42.51.99↔	Anastomose œsophago-œsophagienne intrathoracique, autre	42.99.38↔	Implantation d'une sonde de système anti-reflux pour soutenir la fonction du sphincter œsophagien, laparoscopique
42.52↔	Anastomose œso-gastrique intrathoracique	42.99.3a↔	Enlèvement d'un système anti-reflux soutenant la fonction du sphincter œsophagien, chirurgical ouvert
42.53↔	Anastomose œsophagienne intrathoracique avec interposition d'intestin grêle	42.99.3b↔	Enlèvement d'un système anti-reflux soutenant la fonction du sphincter œsophagien, laparoscopique
42.54↔	Autre anastomose œso-entérale intrathoracique	42.99.3c↔	Enlèvement d'une sonde de système anti-reflux soutenant la fonction du sphincter œsophagien, chirurgical ouvert
42.55↔	Anastomose œsophagienne intrathoracique avec interposition colique	42.99.3d↔	Enlèvement d'une sonde de système anti-reflux soutenant la fonction du sphincter œsophagien, laparoscopique
42.56↔	Autre anastomose œso-colique intrathoracique	42.99.3e↔	Révision sans remplacement d'un système anti-reflux soutenant la fonction du sphincter œsophagien, chirurgicale ouverte
42.58↔	Anastomose œsophagienne intrathoracique avec autre interposition	42.99.3f↔	Révision sans remplacement d'un système anti-reflux soutenant la fonction du sphincter œsophagien, laparoscopique
42.59↔	Anastomose intrathoracique de l'œsophage, autre	42.99.42↔	Ligature par anse largable et clipping œsophagien, par chirurgie ouverte
42.61↔	Œsophago-œsophagostomie anté sternale	43.3↔	Pyloromyotomie
42.62↔	Œsophago-gastrotomie anté sternale	43.5↔	Gastrectomie partielle, avec anastomose œsophagienne
42.63↔	Anastomose œsophagienne anté sternale avec interposition d'intestin grêle	43.6x.00↔	Gastrectomie partielle, avec anastomose duodénale, SAP
42.64↔	Autre œsophago-entérostomie anté sternale	43.6x.10↔	Résection du pylore avec anastomose duodénale
42.65↔	Anastomose œsophagienne anté sternale avec interposition colique	43.6x.20↔	Opération de Billroth I
42.66↔	Autre œsophago-colostomie anté sternale	43.6x.99↔	Gastrectomie partielle, avec anastomose duodénale, autre
42.68↔	Autre anastomose œsophagienne anté sternale avec interposition	43.70↔	Gastrectomie partielle, avec anastomose jéjunale et iléale, SAP
42.69↔	Anastomose œsophagienne anté sternale, autre	43.71.11↔	Gastrectomie partielle (résection des 2/3) avec anastomose jéjunale
42.7x.11↔	Œsophagomyotomie chirurgicale ouverte	43.71.21↔	Gastrectomie partielle (résection des 4/5) avec anastomose jéjunale
42.7x.12↔	Œsophagomyotomie laparoscopique	43.72.11↔	Gastrectomie partielle (résection des 2/3) avec anastomose iléale
42.7x.21↔	Œsophagomyotomie pharyngo-cervicale chirurgicale ouverte	43.72.21↔	Gastrectomie partielle (résection des 4/5) avec anastomose iléale
42.7x.22↔	Œsophagomyotomie pharyngo-cervicale par laparoscopie	43.79↔	Gastrectomie partielle, avec anastomose jéjunale et iléale, autres
42.7x.31↔	Œsophago-gastromyotomie chirurgicale ouverte	43.81↔	Gastrectomie partielle, avec transposition jéjunale
42.7x.32↔	Œsophago-gastromyotomie laparoscopique	43.89.00↔	Autre gastrectomie partielle, SAP
42.81.20↔	Insertion et remplacement de prothèse non auto-expansibles (tube permanent) dans l'œsophage, par chirurgie ouverte	43.89.09↔	Autre gastrectomie partielle, autre
42.81.21↔	Insertion et remplacement de deux prothèses non auto-expansibles (tubes permanents) dans l'œsophage, par chirurgie ouverte	43.89.10↔	Résection segmentaire de l'estomac
42.81.22↔	Insertion et remplacement de plus de deux prothèses non auto-expansibles (tubes permanents) dans l'œsophage, par chirurgie ouverte	43.89.20↔	Dérivation bilio-pancréatique de l'estomac selon Scopinaro, technique à ciel ouvert
42.81.30↔	Insertion et remplacement de prothèse non auto-expansibles (tube permanent) dans l'œsophage, par laparoscopie	43.89.21↔	Dérivation bilio-pancréatique de l'estomac selon Scopinaro, par laparoscopie
42.81.31↔	Insertion et remplacement de deux prothèses non auto-expansibles (tubes permanents) dans l'œsophage, par laparoscopie	43.89.30↔	Dérivation bilio-pancréatique de l'estomac avec switch duodénal [BPD-DS], chirurgicale ouverte
42.81.32↔	Insertion et remplacement de plus de deux prothèses non auto-expansibles (tubes permanents) dans l'œsophage, par laparoscopie	43.89.31↔	Dérivation bilio-pancréatique de l'estomac avec switch duodénal [BPD-DS], laparoscopique
42.81.50↔	Insertion et remplacement de prothèse auto-expansibles (tube permanent) dans l'œsophage, par chirurgie ouverte	43.89.40↔	Tubulisation gastrique (sleeve resection), technique à ciel ouvert
42.81.51↔	Insertion et remplacement de deux prothèses auto-expansibles (tubes permanents) dans l'œsophage, par chirurgie ouverte	43.89.41↔	Tubulisation gastrique (sleeve resection), par laparoscopie
42.81.52↔	Insertion et remplacement de plus de deux prothèses auto-expansibles (tubes permanents) dans l'œsophage, par chirurgie ouverte	43.89.42↔	Sleeve resection après mise en place d'un anneau gastrique, chirurgicale ouverte
42.81.60↔	Insertion et remplacement de prothèse auto-expansibles (tube permanent) dans l'œsophage, par laparoscopie	43.89.43↔	Sleeve resection après mise en place d'un anneau gastrique, laparoscopique
		43.89.44↔	Re-sleeve resection, chirurgicale ouverte



43.89.45↔	Re-sleeve resection, laparoscopique	44.5x.43↔	Intervention inversée à la suite d'une dérivation bilio-pancréatique [BPD], chirurgicale ouverte
43.89.50↔	Switch duodénal après sleeve resection (seconde intervention), technique à ciel ouvert	44.5x.44↔	Intervention inversée à la suite d'une dérivation bilio-pancréatique [BPD], laparoscopique
43.89.51↔	Switch duodénal après sleeve resection (seconde intervention), par laparoscopie	44.5x.51↔	Intervention inversée après bypass gastrique, chirurgicale ouverte
43.89.61↔	Gastrectomie partielle avec gastro-gastrostomie	44.5x.52↔	Intervention inversée après bypass gastrique, laparoscopique
43.91↔	Gastrectomie totale avec interposition intestinale	44.5x.99↔	Révision d'anastomose gastrique, autre
43.92↔	Œsophago-duodénostomie ou œsophago-jéjunostomie avec gastrectomie complète	44.61↔	Suture de lacération de l'estomac
43.99.00↔	Autre gastrectomie totale, SAP	44.63.00↔	Fermeture d'autre fistule gastrique, SAP
43.99.10↔	Gastrectomie résiduelle à la suite d'une intervention bariatrique, chirurgicale ouverte	44.63.11↔	Fermeture chirurgicale ouverte d'autre fistule gastrique
43.99.11↔	Gastrectomie résiduelle à la suite d'une intervention bariatrique, laparoscopique	44.63.12↔	Fermeture laparoscopique d'autre fistule gastrique
43.99.99↔	Autre gastrectomie totale, autre	44.63.99↔	Fermeture d'autre fistule gastrique, autre
44.00↔	Vagotomie, SAP	44.64↔	Gastropexie
44.01↔	Vagotomie tronculaire	44.65.00↔	Œsophago-gastroplastie, SAP
44.02↔	Vagotomie supersélective	44.65.10↔	Œsophago-gastroplastie chirurgicale ouverte, plastie du cardia
44.03↔	Autre vagotomie sélective	44.65.20↔	Œsophago-gastroplastie chirurgicale ouverte, (hémi-)fundoplicature
44.11↔	Gastrosopie transabdominale	44.65.99↔	Œsophago-gastroplastie, autre
44.15↔	Biopsie ouverte de l'estomac	44.66.00↔	Autres mesures de reconstruction de la fonction du sphincter gastro-œsophagien, SAP
44.21↔	Dilatation du pylore par incision	44.66.11↔	Plastie hiatale lors d'une intervention bariatrique, chirurgicale ouverte
44.29↔	Pyloroplastie, autre	44.66.99↔	Autres mesures de reconstruction de la fonction du sphincter gastro-œsophagien, autre
44.31.00↔	Bypass gastrique, SAP	44.67.00↔	Interventions laparoscopiques de restauration de fonction du sphincter gastro-œsophagien, SAP
44.31.09↔	Bypass gastrique, autre	44.67.10↔	Interventions laparoscopiques de restauration de fonction du sphincter gastro-œsophagien, plastie laparoscopique du cardia
44.31.11↔	Bypass gastrique proximal, chirurgical ouvert	44.67.20↔	Interventions laparoscopiques de restauration de fonction du sphincter gastro-œsophagien, (hémi-)fundoplicature laparoscopique
44.31.12↔	Bypass gastrique proximal, laparoscopique	44.67.99↔	Interventions laparoscopiques de restauration de fonction du sphincter gastro-œsophagien, autre
44.31.13↔	Bypass gastrique proximal après Sleeve resection, intervention inverse, chirurgical ouvert	44.68↔	Gastroplastie
44.31.14↔	Bypass gastrique proximal après Sleeve resection, intervention inverse, laparoscopique	44.69↔	Autre réparation de l'estomac, autre
44.31.15↔	Bypass gastrique proximal après Gastric Banding, à la suite d'une intervention bariatrique, chirurgical ouvert	44.91↔	Ligature de varices gastriques
44.31.16↔	Bypass gastrique proximal après Gastric Banding, à la suite d'une intervention bariatrique, laparoscopique	44.92↔	Manipulation peropératoire de l'estomac
44.31.21↔	Bypass gastrique distal, chirurgical ouvert	44.93↔	Insertion de ballonnet gastrique
44.31.22↔	Bypass gastrique distal, laparoscopique	44.94↔	Enlèvement de ballonnet gastrique
44.31.31↔	Omega-loop Gastric Bypass, par chirurgie ouverte	44.95.00↔	Opération restrictive de l'estomac, SAP
44.31.32↔	Omega-loop Gastric Bypass, par laparoscopie	44.95.09↔	Opération restrictive de l'estomac, autre
44.31.41↔	Bypass gastrique par anastomose de Roux-en-Y, par chirurgie ouverte	44.95.11↔	Gastric banding, chirurgical ouvert
44.31.42↔	Bypass gastrique par anastomose de Roux-en-Y, par laparoscopie	44.95.12↔	Gastric banding, laparoscopique
44.38↔	Gastro-entérostomie laparoscopique	44.95.21↔	Gastroplastie verticale, par chirurgie ouverte
44.39↔	Gastro-entérostomie sans gastrectomie, autre	44.95.22↔	Gastroplastie verticale, par laparoscopie
44.40↔	Suture d'ulcère peptique, SAP	44.96.00↔	Révision d'opération restrictive de l'estomac, SAP
44.41↔	Suture d'ulcère gastrique	44.96.11↔	Remise en place de l'anneau après Gastric Banding, chirurgicale ouverte
44.42↔	Suture d'ulcère duodénal	44.96.12↔	Remise en place de l'anneau après Gastric Banding, laparoscopique
44.49.10↔	Sclérose chirurgicale ouverte de varices gastriques	44.96.13↔	Changement de l'anneau après Gastric Banding, chirurgical ouvert
44.49.11↔	Sclérose laparoscopique de varices gastriques	44.96.14↔	Changement de l'anneau après Gastric Banding, laparoscopique
44.49.20↔	Ligature chirurgicale ouverte de varices gastriques	44.96.16↔	Réparation du cathéter après Gastric Banding, avec intervention intra-abdominale, chirurgicale ouverte
44.49.21↔	Ligature laparoscopique de varices gastriques	44.96.17↔	Réparation du cathéter après Gastric Banding, avec intervention intra-abdominale, laparoscopique
44.49.30↔	Opération de dévascularisation fundique	44.96.18↔	Changement de boîtier après Gastric Banding
44.5x.00↔	Révision d'anastomose gastrique, SAP	44.96.99↔	Révision d'opération restrictive de l'estomac, autre
44.5x.10↔	Révision d'anastomose gastrique après opération de Billroth I et II	44.97.00↔	Enlèvement de dispositif(s) de restriction gastrique, SAP
44.5x.21↔	Révision d'anastomose gastrique après bypass gastrique ou avec interposition intestinale, chirurgicale ouverte	44.97.11↔	Enlèvement d'anneau gastrique, chirurgical ouvert
44.5x.22↔	Révision d'anastomose gastrique après bypass gastrique ou avec interposition intestinale, laparoscopique	44.97.12↔	Enlèvement d'anneau gastrique, laparoscopique
44.5x.33↔	Révision de poche après bypass gastrique, sans création, par chirurgie ouverte	44.97.99↔	Enlèvement de dispositif(s) de restriction gastrique, autre
44.5x.34↔	Révision de poche après bypass gastrique, sans création, par laparoscopie	44.99.11↔	Dilatation chirurgicale ouverte de l'estomac
44.5x.35↔	Révision de poche après bypass gastrique, avec création, par chirurgie ouverte	44.99.12↔	Dilatation laparoscopique de l'estomac
44.5x.36↔	Révision de poche après bypass gastrique, avec création, par laparoscopie	44.99.21↔	Ligature par anse largable et clipping gastrique, par chirurgie ouverte
44.5x.41↔	Révision à la suite d'une dérivation bilio-pancréatique [BPD], chirurgicale ouverte	44.99.22↔	Ligature par anse largable et clipping gastrique, par laparoscopie
44.5x.42↔	Révision à la suite d'une dérivation bilio-pancréatique [BPD], laparoscopique		

44.99.51↔	Insertion ou remplacement de prothèse non auto-expansible dans l'estomac, par chirurgie ouverte	45.98.12↔	Révision d'anastomose du gros intestin
44.99.52↔	Insertion ou remplacement de prothèse non auto-expansible dans l'estomac, par laparoscopie	45.98.13↔	Révision d'une anastomose à l'anus
44.99.61↔	Insertion ou remplacement de prothèse auto-expansible dans l'estomac, par chirurgie ouverte	45.99↔	Anastomose intestinale, autre
44.99.62↔	Insertion ou remplacement de prothèse auto-expansible dans l'estomac, par laparoscopie	46.02↔	Résection de segment extériorisé d'intestin grêle
44.99.80↔	Implantation et remplacement de pacemaker gastrique (y c. sondes)	46.04↔	Résection de segment extériorisé de gros intestin
44.99.81↔	Révision sans remplacement de pacemaker gastrique (y c. sondes)	46.12.11↔	Colostomie terminale, par chirurgie ouverte
45.15↔	Biopsie de l'intestin grêle, à ciel ouvert	46.12.12↔	Colostomie terminale, par laparoscopie
45.26↔	Biopsie ouverte du gros intestin	46.15.11↔	Double colostomie, par chirurgie ouverte
45.50↔	Isolement de segment d'intestin, SAP	46.15.12↔	Double colostomie, par laparoscopie
45.51↔	Isolement de segment d'intestin grêle	46.20↔	Jéjunostomie et iléostomie, SAP
45.52↔	Isolement de segment du gros intestin	46.25.11↔	Jéjunostomie et iléostomie terminale, par chirurgie ouverte
45.61↔	Résection segmentaire multiple d'intestin grêle	46.25.12↔	Jéjunostomie et iléostomie terminale, par laparoscopie
45.62↔	Autre résection partielle d'intestin grêle	46.26.11↔	Double jéjunostomie et iléostomie, par chirurgie ouverte
45.63.00↔	Exérèse totale de l'intestin grêle, SAP	46.26.12↔	Double jéjunostomie et iléostomie, par laparoscopie
45.63.99↔	Exérèse totale de l'intestin grêle, autre	46.29↔	Jéjunostomie et iléostomie, autre
45.70↔	Excision partielle du gros intestin, SAP	46.2a↔	Réalisation d'une anastomose selon Bishop-Koop
45.72.11↔	Résection iléo-caecale, par chirurgie ouverte	46.33↔	Réalisation d'une duodénostomie
45.72.12↔	Résection iléo-caecale, par laparoscopie	46.39↔	Autre entérostomie, autre
45.73.11↔	Hémi-colectomie droite, par chirurgie ouverte	46.41.11↔	Nouvelle implantation de stomie de l'intestin grêle
45.73.12↔	Hémi-colectomie droite, par laparoscopie	46.41.12↔	Ablation de la partie avancée d'une stomie de l'intestin grêle
45.74.11↔	Résection du côlon transverse, par chirurgie ouverte	46.41.20↔	Conversion d'une stomie de l'intestin grêle en stomie continente
45.74.12↔	Résection du côlon transverse, par laparoscopie	46.42.00↔	Reconstruction d'une hernie parastomiale, SAP
45.75.11↔	Hémi-colectomie gauche, par chirurgie ouverte	46.42.09↔	Reconstruction d'une hernie parastomiale, autres
45.75.12↔	Hémi-colectomie gauche, par laparoscopie	46.42.11↔	Reconstruction d'une hernie parastomiale, par chirurgie ouverte, sans implantation de membranes ou filets
45.75.21↔	Hémi-colectomie gauche avec sigmoïdectomie, par chirurgie ouverte	46.42.12↔	Reconstruction d'une hernie parastomiale, par chirurgie ouverte, avec implantation de membranes ou filets
45.75.22↔	Hémi-colectomie gauche avec sigmoïdectomie, par laparoscopie	46.42.21↔	Reconstruction d'une hernie parastomiale, par laparoscopie, sans implantation de membranes ou filets
45.76.00↔	Sigmoïdectomie, SAP	46.42.22↔	Reconstruction d'une hernie parastomiale, par laparoscopie, avec implantation de membranes ou filets
45.76.09↔	Sigmoïdectomie, autre	46.43.11↔	Nouvelle implantation de colostomie
45.76.11↔	Sigmoïdectomie, par chirurgie ouverte	46.43.12↔	Ablation de la partie avancée d'une colostomie
45.76.21↔	Sigmoïdectomie, par laparoscopie	46.43.20↔	Conversion d'une colostomie en stomie continente
45.77.11↔	Hémi-colectomie droite étendue, par chirurgie ouverte	46.51.00↔	Fermeture de stomie de l'intestin grêle, SAP
45.77.12↔	Hémi-colectomie droite étendue, par laparoscopie	46.51.10↔	Fermeture de double stomie de l'intestin grêle
45.77.21↔	Hémi-colectomie gauche étendue, par chirurgie ouverte	46.51.20↔	Fermeture de stomie terminale de l'intestin grêle
45.77.22↔	Hémi-colectomie gauche étendue, par laparoscopie	46.51.99↔	Fermeture de stomie de l'intestin grêle, autre
45.78.11↔	Résection segmentaire, par chirurgie ouverte	46.52.10↔	Fermeture d'une double colostomie
45.78.12↔	Résection segmentaire, par laparoscopie	46.52.20↔	Fermeture de colostomie terminale
45.78.21↔	Résection segmentaire multiple, par chirurgie ouverte	46.61↔	Fixation de l'intestin grêle à la paroi abdominale
45.78.22↔	Résection segmentaire multiple, par laparoscopie	46.62↔	Autre fixation de l'intestin grêle
45.79↔	Excision partielle du gros intestin, autre	46.63↔	Fixation du gros intestin à la paroi abdominale
45.80↔	Colectomie totale; SAP	46.64↔	Autre fixation du gros intestin
45.81.11↔	Colectomie, par chirurgie ouverte	46.71↔	Suture de lacération du duodénum
45.81.12↔	Colectomie, par laparoscopie	46.72.11↔	Fermeture chirurgicale ouverte de fistule duodénale
45.82.11↔	Proctocolectomie, par chirurgie ouverte	46.72.12↔	Fermeture laparoscopique de fistule duodénale
45.82.12↔	Proctocolectomie, par laparoscopie	46.73↔	Suture de lacération d'intestin grêle, sauf duodénale
45.89↔	Colectomie totale, autre	46.74.11↔	Fermeture chirurgicale ouverte de fistule d'intestin grêle, sauf duodénale
45.90↔	Anastomose intestinale, SAP	46.74.12↔	Fermeture laparoscopique de fistule d'intestin grêle, sauf duodénale
45.91↔	Anastomose entre intestin grêle et intestin grêle	46.75↔	Suture de lacération du gros intestin
45.92.11↔	Anastomose entre l'intestin grêle et le rectum avec formation d'un réservoir (pouch)	46.76.11↔	Fermeture chirurgicale ouverte de fistule du gros intestin
45.92.12↔	Anastomose entre l'intestin grêle et le rectum sans formation d'un réservoir (pouch)	46.76.12↔	Fermeture laparoscopique de fistule du gros intestin
45.93↔	Anastomose entre intestin grêle et gros intestin	46.79.10↔	Suture d'autre lacération de l'intestin
45.94↔	Anastomose entre gros intestin et gros intestin	46.79.21↔	Fermeture chirurgicale ouverte d'autre fistule intestinale
45.95.11↔	Anastomose entre l'intestin grêle et l'anus avec formation d'un réservoir	46.79.22↔	Fermeture laparoscopique d'autre fistule intestinale
45.95.12↔	Anastomose entre l'intestin grêle et l'anus sans formation de réservoir	46.79.30↔	Plastie d'élargissement ou de resserrement de l'intestin
45.95.21↔	Anastomose entre le côlon et l'anus	46.79.31↔	Allongement longitudinal de l'intestin selon Bianchi
45.96↔	Anastomose entre le côlon et le rectum	46.79.32↔	Entéroplastie transverse sérielle [STEP]
45.97.11↔	Création d'une anastomose basse sur l'intestin grêle, par chirurgie ouverte	46.79.39↔	Autre allongement de l'intestin
45.97.12↔	Création d'une anastomose basse sur l'intestin grêle, par laparoscopie	46.79.40↔	Réalisation d'un réservoir, intestin grêle
45.98.11↔	Révision d'anastomose de l'intestin grêle	46.79.41↔	Réalisation d'un réservoir, gros intestin
		46.80↔	Manipulation intra-abdominale d'intestin, SAP
		46.81↔	Manipulation intra-abdominale d'intestin grêle
		46.82↔	Manipulation intra-abdominale du gros intestin (côlon)
		46.91↔	Myotomie du côlon sigmoïde
		46.92↔	Myotomie d'autre partie du côlon (sauf sigmoïde)
		46.97.00↔	Transplantation intestinale, SAP



46.97.10↔	Transplantation intestinale, retransplantation d'intestin grêle durant la même hospitalisation	49.78.00↔	Réparation d'agénésies anorectales congénitales et atrésies anales, SAP
46.97.99↔	Transplantation intestinale, autre	49.78.09↔	Réparation d'agénésies anorectales congénitales et atrésies anales, autre
47.01↔	Appendicectomie, par laparoscopie	49.78.11↔	Anorectoplastie antérieure, par chirurgie ouverte et périnéale
48.21↔	Rectosigmoidoscopie transabdominale	49.78.12↔	Anorectoplastie sagittale postérieure [PSARP], par chirurgie ouverte et périnéale
48.25↔	Biopsie ouverte du rectum	49.78.13↔	Anorectoplastie sagittale postérieure [PSARP], avec fermeture de fistule de l'appareil génito-urinaire, par chirurgie ouverte et périnéale
48.26↔	Biopsie de tissu périrectal	49.78.14↔	Anorectoplastie sagittale postérieure [PSARP], avec correction d'une malformation du vagin, par chirurgie ouverte et périnéale
48.41↔	Résection sous-muqueuse du rectum (opération de Soave)	49.78.21↔	Abaissement abdominopérinéal ou sacro-abdominopérinéal lors d'agénésies anorectales congénitales et atrésies anales
48.49↔	Résection du rectum avec abaissement du côlon, autre	49.78.31↔	Réparation de l'anus lors d'agénésies anorectales congénitales et atrésies anales, périnéale
48.50↔	Résection du rectum sans conservation du sphincter, SAP	50.0↔	Hépatotomie
48.51↔	Résection abdomino-périnéale du rectum	50.12.00↔	Biopsie ouverte du foie, SAP
48.53↔	Résection abdomino-sacrée, sacro-périnéale et périnéale du rectum	50.12.09↔	Biopsie ouverte du foie, autre
48.59↔	Résection du rectum sans conservation du sphincter, autre	50.12.11↔	Biopsie du foie, par excision, par chirurgie ouverte
48.65↔	Résection du rectum selon Duhamel	50.12.12↔	Biopsie du foie, par biopsie à l'aiguille, par chirurgie ouverte
48.66.00↔	Résection du rectum avec conservation du sphincter, SAP	50.21.11↔	Fenestration d'un ou plusieurs kyste(s) hépatique(s), par chirurgie ouverte
48.66.09↔	Résection du rectum avec conservation du sphincter, autre	50.21.12↔	Fenestration d'un ou plusieurs kyste(s) hépatique(s), par laparoscopie
48.66.11↔	Résection en manchette et résection tubulaire du rectum, avec anastomose, par chirurgie ouverte	50.23.11↔	Excision locale de 1-2 foyers dans le foie, jusqu'à 4 cm de diamètre respectivement, par chirurgie ouverte
48.66.12↔	Résection en manchette et résection tubulaire du rectum, avec entérostomie et fermeture du bout distal, par chirurgie ouverte	50.23.12↔	Excision locale de 1-2 foyers dans le foie, au moins 1 foyer de plus de 4 cm de diamètre, par chirurgie ouverte
48.66.13↔	Résection en manchette et résection tubulaire du rectum, avec anastomose, par laparoscopie	50.23.13↔	Excision locale de 3 foyers et plus dans le foie, par chirurgie ouverte
48.66.14↔	Résection en manchette et résection tubulaire du rectum, avec entérostomie et fermeture du bout distal, par laparoscopie	50.25.11↔	Excision locale de 1-2 foyers dans le foie, jusqu'à 4 cm de diamètre respectivement, par laparoscopie
48.66.15↔	Résection en manchette et résection tubulaire du rectum, transanale	50.25.12↔	Excision locale de 1-2 foyers dans le foie, au moins 1 foyer de plus de 4 cm de diamètre, par laparoscopie
48.66.21↔	Résection antérieure du rectum, avec anastomose, par chirurgie ouverte	50.25.13↔	Excision locale de 3 foyers et plus dans le foie, par laparoscopie
48.66.22↔	Résection antérieure du rectum, avec entérostomie et fermeture du bout distal, par chirurgie ouverte	50.27.11↔	Destruction locale de lésion ou de tissu du foie, par injection d'alcool, par chirurgie ouverte
48.66.23↔	Résection antérieure du rectum, avec anastomose, par laparoscopie	50.27.12↔	Destruction locale de lésion ou de tissu du foie, par thérapie induite à haute fréquence, par chirurgie ouverte
48.66.24↔	Résection antérieure du rectum, avec entérostomie et fermeture du bout distal, par laparoscopie	50.27.13↔	Destruction locale de lésion ou de tissu du foie, par cryothérapie, par chirurgie ouverte
48.66.25↔	Résection antérieure du rectum, transanale	50.27.14↔	Destruction locale de lésion ou de tissu du foie, au laser, par chirurgie ouverte
48.66.31↔	Résection antérieure profonde du rectum, avec anastomose, par chirurgie ouverte	50.27.15↔	Destruction locale de lésion ou de tissu du foie, par électroporation irréversible, par chirurgie ouverte
48.66.32↔	Résection antérieure profonde du rectum, avec entérostomie et fermeture du bout distal, par chirurgie ouverte	50.27.19↔	Destruction locale de lésion ou de tissu du foie, par chirurgie ouverte, autre
48.66.33↔	Résection antérieure profonde du rectum, avec anastomose, par laparoscopie	50.27.21↔	Destruction locale de lésion ou de tissu du foie, par injection d'alcool, par laparoscopie
48.66.34↔	Résection antérieure profonde du rectum, avec entérostomie et fermeture du bout distal, par laparoscopie	50.27.22↔	Destruction locale de lésion ou de tissu du foie, par thérapie, par laparoscopie
48.66.35↔	Résection antérieure profonde du rectum, avec anastomose, transanale	50.27.23↔	Destruction locale de lésion ou de tissu du foie, par cryothérapie, par laparoscopie
48.69↔	Autre résection du rectum, autre	50.27.24↔	Destruction locale de lésion ou de tissu du foie, au laser, par laparoscopie
48.71↔	Suture de lacération du rectum	50.27.25↔	Destruction locale de lésion ou de tissu du foie, par électroporation irréversible, par laparoscopie
48.72↔	Fermeture de proctostomie	50.27.29↔	Destruction locale de lésion ou de tissu du foie, par laparoscopie, autre
48.73↔	Fermeture d'autre fistule rectale	50.2a.11↔	Résection de kyste hépatique, par chirurgie ouverte
48.75.00↔	Rectopexie abdominale, SAP	50.2a.12↔	Résection de kyste hépatique, par laparoscopie
48.75.09↔	Rectopexie abdominale, autre	50.2a.21↔	Bisegmentectomie, par chirurgie ouverte
48.75.11↔	Rectopexie abdominale, par chirurgie ouverte	50.2a.22↔	Bisegmentectomie, par laparoscopie
48.75.21↔	Rectopexie abdominale, par laparoscopie	50.2a.23↔	Hémihépatectomie gauche, par chirurgie ouverte
48.76.00↔	Autre rectopexie, SAP	50.2a.24↔	Hémihépatectomie gauche, par laparoscopie
48.76.10↔	Rectopexie par rectotomie postérieure	50.2a.25↔	Hémihépatectomie gauche étendue, par chirurgie ouverte
48.76.11↔	Autre rectopexie, résection de muqueuse extra-anale (selon Rehn-Delorme)	50.2a.26↔	Hémihépatectomie gauche étendue, par laparoscopie
48.76.99↔	Autre rectopexie, autre	50.2a.27↔	Hémihépatectomie droite, par chirurgie ouverte
48.93↔	Réparation de fistule pérectale	50.2a.28↔	Hémihépatectomie droite, par laparoscopie
49.51↔	Sphinctérotomie anale latérale gauche	50.2a.2a↔	Hémihépatectomie droite étendue, par chirurgie ouverte
49.52↔	Sphinctérotomie anale postérieure	50.2a.2b↔	Hémihépatectomie droite étendue, par laparoscopie
49.59↔	Sphinctérotomie anale, autre		
49.74↔	Transposition du muscle droit interne (muscle gracile) de la cuisse pour incontinence anale		
49.75↔	Implantation ou révision de sphincter anal artificiel		
49.76↔	Ablation de sphincter anal artificiel		
49.77.11↔	Anoproctoplastie, par chirurgie ouverte		
49.77.12↔	Anoproctoplastie, périnéale		
49.77.13↔	Anoproctoplastie, par laparoscopie		

50.2a.2c↔	Autre résection de plusieurs segments contigus, par chirurgie ouverte	51.62↔	Excision de l'ampoule de Vater (avec réimplantation du cholédoque)
50.2a.2d↔	Autre résection de plusieurs segments contigus, par laparoscopie	51.69↔	Excision d'autre canal biliaire
50.2b.11↔	Transsection hépatique et ligature de branches portales par chirurgie ouverte, 1ère étape ALPPS	51.91↔	Réparation de lacération de vésicule biliaire
50.2b.12↔	Transsection hépatique et ligature de branches portales, par laparoscopie, 1ère étape ALPPS	51.92↔	Fermeture de cholécystostomie
50.2c.11↔	Bisegmentectomie, par chirurgie ouverte, pour don d'organe par une personne vivante	51.93↔	Fermeture d'autre fistule biliaire
50.2c.12↔	Bisegmentectomie, par laparoscopie, pour don d'organe par une personne vivante	51.94↔	Révision d'anastomose des voies biliaires
50.2c.13↔	Hémihépatectomie gauche, par chirurgie ouverte, pour don d'organe par une personne vivante	51.95.20↔	Ablation d'endoprothèse de voie biliaire, par chirurgie ouverte
50.2c.14↔	Hémihépatectomie gauche, par laparoscopie, pour don d'organe par une personne vivante	51.95.21↔	Ablation d'endoprothèse de voie biliaire, par laparoscopie
50.2c.15↔	Hémihépatectomie droite, par chirurgie ouverte, pour don d'organe par une personne vivante	51.9a.41↔	Insertion ou remplacement de stent non auto-expansible de voie biliaire, par laparoscopie, 1 stent
50.2c.16↔	Hémihépatectomie droite, par laparoscopie, pour don d'organe par une personne vivante	51.9a.42↔	Insertion ou remplacement de stent non auto-expansible de voie biliaire, par laparoscopie, 2 stents et plus
50.50↔	Transplantation hépatique, SAP	51.9a.51↔	Insertion ou remplacement de stent nu auto-expansible de voie biliaire, par laparoscopie, 1 stent
50.52↔	Transplantation hépatique, greffe de foie entier	51.9a.52↔	Insertion ou remplacement de stent nu auto-expansible de voie biliaire, par laparoscopie, 2 stents
50.53↔	Transplantation hépatique, greffe de foie partagé [split liver]	51.9a.53↔	Insertion ou remplacement de stent nu auto-expansible de voie biliaire, par laparoscopie, 3 stents
50.59↔	Transplantation hépatique, autre	51.9a.54↔	Insertion ou remplacement de stent nu auto-expansible de voie biliaire, par laparoscopie, 4 stents
50.62↔	Fermeture de lacération du foie et réparation, par suture	51.9a.55↔	Insertion ou remplacement de stent nu auto-expansible de voie biliaire, par laparoscopie, 5 stents
50.63↔	Fermeture de lacération du foie et réparation, par tamponnade	51.9a.56↔	Insertion ou remplacement de stent nu auto-expansible de voie biliaire, par laparoscopie, 6 stents et plus
50.99.10↔	Implantation et remplacement de cathéter à demeure dans l'artère hépatique et le système porte	51.9a.61↔	Insertion ou remplacement de stent imprégné auto-expansible de voie biliaire, par laparoscopie, 1 stent
50.99.11↔	Enlèvement de cathéter à demeure de l'artère hépatique et du système porte	51.9a.62↔	Insertion ou remplacement de stent imprégné auto-expansible de voie biliaire, par laparoscopie, 2 stents
51.02↔	Cholécystostomie au trocart	51.9a.63↔	Insertion ou remplacement de stent imprégné auto-expansible de voie biliaire, par laparoscopie, 3 stents
51.03↔	Autre cholécystostomie	51.9a.64↔	Insertion ou remplacement de stent imprégné auto-expansible de voie biliaire, par laparoscopie, 4 stents
51.04↔	Autre cholécystostomie	51.9a.65↔	Insertion ou remplacement de stent imprégné auto-expansible de voie biliaire, par laparoscopie, 5 stents
51.13↔	Biopsie de la vésicule ou des voies biliaires, ouverte	51.9a.66↔	Insertion ou remplacement de stent imprégné auto-expansible de voie biliaire, par laparoscopie, 6 stents et plus
51.21↔	Autre cholécystectomie partielle	51.9a.71↔	Insertion ou remplacement de stent non auto-expansible de voie biliaire, par chirurgie ouverte, 1 stent
51.22.00↔	Cholécystectomie, SAP	51.9a.72↔	Insertion ou remplacement de stent non auto-expansible de voie biliaire, par chirurgie ouverte, 2 stents et plus
51.22.10↔	Cholécystectomie sans révision chirurgicale des voies biliaires	51.9a.81↔	Insertion ou remplacement de stent nu auto-expansible de voie biliaire, par chirurgie ouverte, 1 stent
51.22.11↔	Cholécystectomie avec révision chirurgicale des voies biliaires	51.9a.82↔	Insertion ou remplacement de stent nu auto-expansible de voie biliaire, par chirurgie ouverte, 2 stents
51.22.12↔	Cholécystectomie élargie	51.9a.83↔	Insertion ou remplacement de stent nu auto-expansible de voie biliaire, par chirurgie ouverte, 3 stents
51.22.99↔	Cholécystectomie, autre	51.9a.84↔	Insertion ou remplacement de stent nu auto-expansible de voie biliaire, par chirurgie ouverte, 4 stents
51.23↔	Cholécystectomie laparoscopique	51.9a.85↔	Insertion ou remplacement de stent nu auto-expansible de voie biliaire, par chirurgie ouverte, 5 stents
51.24↔	Cholécystectomie partielle par laparoscopie	51.9a.86↔	Insertion ou remplacement de stent nu auto-expansible de voie biliaire, par chirurgie ouverte, 6 stents et plus
51.31↔	Anastomose entre la vésicule biliaire et les voies hépatiques	51.9a.a1↔	Insertion ou remplacement de stent imprégné auto-expansible de voie biliaire, par chirurgie ouverte, 1 stent
51.32↔	Anastomose entre vésicule biliaire et intestin	51.9a.a2↔	Insertion ou remplacement de stent imprégné auto-expansible de voie biliaire, par chirurgie ouverte, 2 stents
51.33↔	Anastomose entre vésicule biliaire et pancréas	51.9a.a3↔	Insertion ou remplacement de stent imprégné auto-expansible de voie biliaire, par chirurgie ouverte, 3 stents
51.34↔	Anastomose entre vésicule biliaire et estomac	51.9a.a4↔	Insertion ou remplacement de stent imprégné auto-expansible de voie biliaire, par chirurgie ouverte, 4 stents
51.35↔	Autre anastomose de la vésicule biliaire	51.9a.a5↔	Insertion ou remplacement de stent imprégné auto-expansible de voie biliaire, par chirurgie ouverte, 5 stents
51.36↔	Cholédocho-entérostomie	51.9a.a6↔	Insertion ou remplacement de stent imprégné auto-expansible de voie biliaire, par chirurgie ouverte, 6 stents et plus
51.37↔	Anastomose entre canal hépatique et tractus gastro-intestinal	52.01.12↔	Drainage transgastrique d'un kyste pancréatique, par chirurgie ouverte
51.39↔	Autres anastomoses des voies biliaires	52.01.13↔	Drainage transgastrique d'un kyste pancréatique, par laparoscopie
51.41.00↔	Incision du cholédoque avec extraction de calcul, SAP	52.01.22↔	Drainage transduodéal d'un kyste pancréatique, par chirurgie ouverte
51.41.09↔	Incision du cholédoque avec extraction de calcul, autre		
51.41.11↔	Incision du cholédoque avec extraction de calcul, par chirurgie ouverte		
51.41.21↔	Incision du cholédoque avec extraction de calcul, par laparoscopie		
51.42.00↔	Incision du cholédoque avec autre désobstruction, SAP		
51.42.09↔	Incision du cholédoque avec autre désobstruction, autre		
51.42.11↔	Incision du cholédoque avec autre désobstruction, par chirurgie ouverte		
51.42.21↔	Incision du cholédoque avec autre désobstruction, par laparoscopie		
51.43↔	Insertion de tube cholédocho-hépatique pour décompression		
51.44.00↔	Incision du canal cystique et des canaux hépatiques pour extraction de calcul, SAP		
51.44.09↔	Incision du canal cystique et des canaux hépatiques pour extraction de calcul, autre		
51.49.00↔	Incision du canal cystique et des canaux hépatiques pour désobstruction, SAP		
51.49.09↔	Incision du canal cystique et des canaux hépatiques pour désobstruction, autre		
51.61↔	Excision de canal cystique persistant		



52.01.23↔	Drainage transduodénal d'un kyste pancréatique, par laparoscopie	53.07.21↔	Opération de hernie inguinale, par laparoscopie, avec implantation de membranes et filets
52.09.00↔	Autre pancréatotomie, SAP	53.09↔	Réparation de hernie inguinale, autre
52.09.10↔	Autre pancréatotomie, incision du pancréas	53.20↔	Opération de hernie crurale, SAP
52.09.11↔	Autre pancréatotomie, incision du canal pancréatique	53.22.11↔	Opération de hernie crurale, par chirurgie ouverte, sans implantation de membranes ou filets
52.09.99↔	Autre pancréatotomie, autre	53.22.21↔	Opération de hernie crurale, par chirurgie ouverte, avec implantation de membranes ou filets
52.12↔	Biopsie ouverte du pancréas	53.23.11↔	Opération de hernie crurale, par laparoscopie, sans implantation de membranes ou filets
52.22.00↔	Autre excision ou destruction de lésion ou tissu du pancréas et du canal pancréatique, SAP	53.23.21↔	Opération de hernie crurale, par laparoscopie, avec implantation de membranes et filets
52.22.99↔	Autre excision ou destruction de lésion ou tissu du pancréas et du canal pancréatique, autre	53.29↔	Réparation de hernie crurale, autre
52.3↔	Marsupialisation de kyste pancréatique	53.42.21↔	Opération de hernie ombilicale, par chirurgie ouverte, avec implantation de membranes et filets
52.4↔	Drainage interne de kyste pancréatique	53.43.21↔	Opération de hernie ombilicale, par laparoscopie, avec implantation de membranes et filets
52.50↔	Pancréatectomie partielle, SAP	53.52.11↔	Opération d'une autre hernie de la paroi abdominale, sans implantation de membranes ou filets, par chirurgie ouverte
52.51.10↔	Pancréatectomie céphalique conservant le pylore	53.52.21↔	Opération d'une autre hernie de la paroi abdominale, sans implantation de membranes ou filets, par laparoscopie
52.51.20↔	Pancréatectomie céphalique conservant le duodénum	53.58↔	Opération d'une autre hernie de la paroi abdominale, sans implantation de membranes ou filets
52.51.31↔	Résection pancréatico-duodénale avec résection partielle de l'estomac	53.61.00↔	Opération de hernie incisionnelle avec implantation de membranes ou filets, SAP
52.52.11↔	Pancréatectomie caudale, par chirurgie ouverte	53.61.09↔	Opération de hernie incisionnelle avec implantation de membranes ou filets, autres
52.52.12↔	Pancréatectomie caudale, par laparoscopie	53.61.11↔	Opération de hernie incisionnelle avec implantation de membranes ou filets, par chirurgie ouverte
52.54↔	Résection segmentaire du corps du pancréas	53.61.21↔	Opération de hernie incisionnelle avec implantation de membranes ou filets, par laparoscopie
52.59↔	Pancréatectomie partielle, autre	53.62.11↔	Opération d'une autre hernie de la paroi abdominale, avec implantation de membranes ou filets, par chirurgie ouverte
52.60↔	Pancréatectomie totale, SAP	53.62.21↔	Opération d'une autre hernie de la paroi abdominale, avec implantation de membranes ou filets, par laparoscopie
52.61↔	Pancréatectomie totale avec gastrectomie partielle	53.69↔	Opération d'une autre hernie de la paroi abdominale, avec implantation de membranes ou filets, autres
52.62↔	Pancréatectomie totale conservant le pylore	53.70↔	Réparation de hernie diaphragmatique, par voie abdominale, SAP
52.63↔	Pancréatectomie totale conservant le duodénum	53.71.11↔	Opération de hernie diaphragmatique par voie abdominale, par chirurgie ouverte, sans implantation de membranes et filets
52.69↔	Pancréatectomie totale, autre	53.71.21↔	Opération de hernie diaphragmatique par voie abdominale, par chirurgie ouverte, avec implantation de membranes et filets
52.82↔	Allogreffe du pancréas	53.72.11↔	Opération de hernie diaphragmatique, par laparoscopie, sans implantation de membranes et filets
52.83.00↔	Hétéogreffe du pancréas, SAP	53.72.21↔	Opération de hernie diaphragmatique, par laparoscopie, avec implantation de membranes et filets
52.83.10↔	Hétéogreffe du pancréas, retransplantation d'un segment de pancréas durant la même hospitalisation	53.79↔	Réparation de hernie diaphragmatique, par voie abdominale, autre
52.83.11↔	Hétéogreffe du pancréas, retransplantation du pancréas durant la même hospitalisation	53.80↔	Réparation de hernie diaphragmatique, par voie thoracique et thoraco-abdominale, SAP
52.83.99↔	Hétéogreffe du pancréas, autre	53.81↔	Plicature du diaphragme
52.84↔	Autotransplantation de cellules d'îlots de Langerhans	53.82↔	Réparation (cure) de hernie parasternale
52.85↔	Allotransplantation de cellules d'îlots de Langerhans	53.83.11↔	Opération de hernie diaphragmatique par voie thoracique, par chirurgie ouverte, sans implantation de membranes et filets
52.86↔	Transplantation de cellules d'îlots de Langerhans, SAP	53.83.21↔	Opération de hernie diaphragmatique par voie thoracique, par chirurgie ouverte, avec implantation de membranes et filets
52.95.10↔	Extraction chirurgicale ouverte de calcul(s) du canal pancréatique	53.84.11↔	Opération de hernie diaphragmatique, par thoracoscopie, sans implantation de membranes et filets
52.95.11↔	Extraction laparoscopique de calcul(s) du canal pancréatique	53.84.21↔	Opération de hernie diaphragmatique, par thoracoscopie, avec implantation de membranes et filets
52.95.20↔	Dilatation laparoscopique du canal pancréatique	53.85.11↔	Opération de hernie diaphragmatique, par voie thoraco-abdominale, par chirurgie ouverte, sans implantation de membranes et filets
52.95.30↔	Insertion chirurgicale ouverte de drain dans le canal pancréatique	53.85.21↔	Opération de hernie diaphragmatique par voie thoraco-abdominale, par chirurgie ouverte, avec implantation de membranes et filets
52.95.31↔	Insertion laparoscopique de drain dans le canal pancréatique	53.89↔	Réparation de hernie diaphragmatique, par voie thoracique et thoraco-abdominale, autre
52.95.40↔	Insertion ou remplacement de stent (prothèse) non auto-expansible dans le canal pancréatique, chirurgical ouvert	54.11↔	Laparotomie exploratrice
52.95.41↔	Insertion ou remplacement de stent (prothèse) non auto-expansible dans le canal pancréatique, par laparoscopie	54.12.00↔	Relaparotomie, SAP
52.95.50↔	Insertion ou remplacement de stent (prothèse) auto-expansible dans le canal pancréatique, chirurgical ouvert	54.12.10↔	Laparotomie de second regard
52.95.51↔	Insertion ou remplacement de stent (prothèse) auto-expansible dans le canal pancréatique, par laparoscopie	54.12.11↔	Laparotomie de contrôle d'hémorragie post-opératoire
52.95.60↔	Réparation laparoscopique du canal pancréatique		
52.95.70↔	Réparation du pancréas		
52.95.90↔	Autre réparation du pancréas, autre opération endoscopique du pancréas		
52.96↔	Anastomose pancréatique		
52.99.00↔	Autres opérations à ciel ouvert du pancréas, SAP		
52.99.10↔	Autres opérations à ciel ouvert du pancréas, dilatation du canal pancréatique		
52.99.20↔	Autres opérations à ciel ouvert du pancréas, réparation du canal pancréatique		
52.99.99↔	Autres opérations à ciel ouvert du pancréas, autre		
53.00↔	Réparation de hernie inguinale, SAP		
53.06.11↔	Opération de hernie inguinale, par chirurgie ouverte, sans implantation de membranes ou filets		
53.06.21↔	Opération de hernie inguinale, par chirurgie ouverte, avec implantation de membranes et filets		
53.07.11↔	Opération de hernie inguinale, par laparoscopie, sans implantation de membranes ou filets		

54.12.99↔	Relaparotomie, autre	56.2x.30↔	Urétérotomie chirurgicale ouverte
54.13↔	Laparotomie avec drainage	56.2x.40↔	Urétérotomie par laparoscopie
54.19↔	Laparotomie, autre	56.34↔	Biopsie de l'uretère, ouverte
54.21.00↔	Laparoscopie, SAP	56.40↔	Urétérectomie, SAP
54.21.99↔	Laparoscopie, autre	56.41.00↔	Urétérectomie partielle, SAP
54.3x.10↔	Omphalectomie	56.41.10↔	Urétérectomie partielle, résection percutanée transvésicale du méat urétéral
54.4x.10↔	Excision d'appendice épiploïque	56.41.11↔	Urétérectomie partielle, résection transurétrale du méat urétéral
54.4x.11↔	Excision de mésentère	56.41.12↔	Urétérectomie partielle, résection chirurgicale ouverte du méat urétéral
54.4x.12↔	Excision d'épiploon	56.41.20↔	Urétérectomie partielle chirurgicale ouverte
54.51↔	Lyse d'adhérences péritonéales, par laparoscopie	56.41.21↔	Urétérectomie partielle par laparoscopie
54.71.00↔	Cure de gastroschisis, SAP	56.41.30↔	Urétérectomie partielle, résection de moignon urétéral
54.71.10↔	Cure de gastroschisis avec transplant ou prothèse	56.41.40↔	Résection transurétrale d'urétérocèle
54.71.99↔	Cure de gastroschisis, autre	56.41.41↔	Résection chirurgicale ouverte d'urétérocèle
54.73↔	Autre réparation du péritoine	56.41.49↔	Résection d'urétérocèle, autre voie d'abord
54.74↔	Autre réparation de l'épiploon	56.41.99↔	Urétérectomie partielle, autre
54.75↔	Autre réparation du mésentère	56.42↔	Urétérectomie totale
54.92↔	Extraction de corps étranger de la cavité péritonéale	56.51.10↔	Formation d'urétéro-iléostomie cutanée, urétéro-iléo-cutanéostomie [conduit iléal] ou urétéro-colo-cutanéostomie [conduit colique/sigmoïde] par chirurgie ouverte
54.94↔	Création d'un shunt péritonéo-vasculaire	56.51.11↔	Formation d'urétéro-iléostomie cutanée, urétéro-iléo-cutanéostomie [conduit iléal] ou urétéro-colo-cutanéostomie [conduit colique/sigmoïde] par laparoscopie
54.99.31↔	Debulking par laparotomie	56.51.12↔	Formation d'urétéro-iléostomie cutanée avec interposition intestinale [conduit] (stomie non continente), autre voie d'abord
54.99.40↔	Révision de fistule cutané-péritonéale (cathéter à demeure)	56.51.20↔	Formation d'urétéro-iléostomie cutanée par transformation d'autre dérivation urinaire supravésicale
54.99.50↔	Fermeture temporaire de la paroi abdominale	56.51.30↔	Formation d'urétéro-iléostomie cutanée avec réservoir intestinal (stomie continente)
54.99.81↔	Révision sans remplacement de cathéters ainsi que de la pompe automatique programmable et rechargeable pour le drainage continu d'ascite	56.52.10↔	Révision d'urétéro-iléostomie cutanée avec interposition intestinale [conduit]
54.99.82↔	Élimination d'une obstruction mécanique de cathéters d'une pompe automatique programmable et rechargeable pour drainage continu d'ascite	56.52.20↔	Révision d'urétéro-iléostomie cutanée avec réservoir intestinal (stomie continente)
54.99.84↔	Remplacement des cathéters de pompe automatique programmable et rechargeable pour le drainage continu d'ascite	56.61.00↔	Formation d'autre urétérostomie cutanée, SAP
55.01.11↔	Néphrotomie chirurgicale ouverte	56.61.10↔	Formation d'autre urétérostomie cutanée, urétéro-cutanéostomie et transurétérocutanéostomie par laparoscopie
55.01.12↔	Néphrotomie chirurgicale ouverte exploratrice	56.61.20↔	Formation d'autre urétérostomie cutanée par transformation d'autre dérivation urinaire supravésicale
55.01.13↔	Néphrotomie chirurgicale ouverte pour ponction d'un kyste	56.61.99↔	Formation d'autre urétérostomie cutanée, autre
55.02.11↔	Néphrostomie chirurgicale ouverte	56.71.00↔	Dérivation urinaire dans l'intestin, SAP
55.24↔	Biopsie ouverte du rein	56.71.10↔	Urétéro-sigmoïdo-stomie avec formation de réservoir, par chirurgie ouverte
55.31↔	Marsupialisation de lésion du rein	56.71.11↔	Urétéro-sigmoïdo-stomie avec formation de réservoir, par laparoscopie
55.32↔	Excision ouverte de lésion ou de tissu du rein	56.71.20↔	Dérivation urinaire dans l'intestin par transformation d'une autre dérivation urinaire supravésicale
55.34↔	Excision laparoscopique de lésion ou de tissu du rein	56.71.99↔	Dérivation urinaire dans l'intestin, autre
55.39.21↔	Autre excision ou destruction locale de lésion ou tissu du rein, destruction par urétéro-rénoscopie	56.72↔	Révision d'anastomose urétéro-intestinale
55.39.22↔	Autre excision ou destruction locale de lésion ou tissu du rein, destruction chirurgicale ouverte	56.73↔	Néphrocystanastomose, SAP
55.39.23↔	Autre excision ou destruction locale de lésion ou tissu du rein, destruction par laparoscopie	56.74.00↔	Urétérocystonéostomie, SAP
55.4↔	Néphrectomie partielle	56.74.10↔	Urétéro-cystonéostomie, réalisation de plastie anti-reflux isolée (p. ex. selon Lich-Gregoir) par chirurgie ouverte
55.51.00↔	Néphro-urétérectomie SAP	56.74.11↔	Urétéro-cystonéostomie, réalisation de plastie anti-reflux isolée (p. ex. selon Lich-Gregoir) par laparoscopie
55.51.01↔	Néphro-urétérectomie, sauf pour greffe	56.74.20↔	Urétéro-cystonéostomie avec modelage urétéral
55.51.02↔	Néphrectomie pour transplantation d'organe d'un donneur vivant	56.74.99↔	Urétéro-cystonéostomie, autre
55.51.99↔	Néphro-urétérectomie, autre	56.75↔	Transurétéro-urétérostomie
55.52↔	Néphrectomie du rein restant	56.79↔	Autre anastomose ou dérivation de l'uretère
55.53↔	Ablation de rein transplanté ou rejeté	56.81↔	Lyse d'adhérences intraluminales de l'uretère
55.54↔	Néphrectomie bilatérale	56.82↔	Suture de lacération de l'uretère
55.61↔	Autogreffe rénale	56.84.00↔	Fermeture d'autre fistule d'uretère, SAP
55.69.00↔	Autre greffe rénale, SAP	56.84.10↔	Fermeture chirurgicale ouverte de fistule urétéro-intestinale
55.69.10↔	Autre greffe rénale, allogénique	56.84.11↔	Fermeture de fistule urétéro-intestinale par laparoscopie
55.69.20↔	Autre greffe rénale, syngénique	56.84.20↔	Fermeture chirurgicale ouverte de fistule urétéro-vaginale
55.69.30↔	Autre greffe rénale, en bloc	56.84.21↔	Fermeture de fistule urétéro-vaginale par laparoscopie
55.69.40↔	Autre greffe rénale, retransplantation rénale durant la même hospitalisation	56.84.22↔	Fermeture de fistule urétéro-vaginale par voie vaginale
55.69.99↔	Autre greffe rénale, autre	56.84.99↔	Fermeture d'autre fistule d'uretère, autre
55.7↔	Néphropexie	56.85↔	Urétéropexie
55.81↔	Suture de lacération rénale	56.86↔	Ablation de ligature de l'uretère
55.82↔	Fermeture de néphrostomie et de pyélostomie	56.92↔	Implantation de stimulateur urétéral électronique
55.83↔	Fermeture d'autre fistule rénale		
55.84↔	Réduction de torsion du pédicule rénal		
55.85↔	Symphyséotomie de rein en fer à cheval		
55.86↔	Anastomose de rein		
55.87↔	Correction de la jonction pyélo-urétérale		
55.89↔	Autre réparation de rein, autre		
55.91↔	Décapsulation de rein		
55.99.10↔	Autres opérations du rein, révision d'opération du rein		
56.2x.00↔	Urétérotomie, SAP		

56.93↔	Remplacement de stimulateur urétéral électronique	57.79.11↔	Autre cystectomie totale, cystectomie simple par laparoscopie chez l'homme
56.94↔	Enlèvement de stimulateur urétéral électronique	57.79.20↔	Autre cystectomie totale, cystectomie simple chirurgicale ouverte chez la femme
57.12↔	Lyse d'adhérences intraluminales avec incision de la vessie	57.79.21↔	Autre cystectomie totale, cystectomie simple par laparoscopie chez la femme
57.23.00↔	Appendicovésicostomie, SAP	57.79.99↔	Autre cystectomie totale, autre
57.23.11↔	Création d'une appendicovésicostomie	57.81↔	Suture de lacération de la vessie
57.23.12↔	Révision superficielle d'une appendicovésicostomie	57.83↔	Réparation de fistule vésico-intestinale
57.23.13↔	Révision profonde d'une appendicovésicostomie	57.84.00↔	Fermeture d'autre fistule vésicale, SAP
57.23.99↔	Appendicovésicostomie, autre	57.84.10↔	Fermeture chirurgicale ouverte de fistule vésico-vaginale par voie abdominale
57.34↔	Biopsie ouverte de la vessie	57.84.11↔	Fermeture de fistule vésico-vaginale par voie vaginale
57.49.00↔	Autre excision ou destruction transurétrale de lésion ou de tissu vésical, SAP	57.84.12↔	Fermeture de fistule vésico-vaginale par voie transvésicale
57.49.11↔	Autre destruction transurétrale de lésion ou de tissu vésical	57.84.13↔	Fermeture de fistule vésico-vaginale par laparoscopie
57.49.12↔	Autre résection transurétrale de lésion ou de tissu vésical	57.84.20↔	Fermeture chirurgicale ouverte de fistule vésico-cutanée
57.49.99↔	Autre excision ou destruction transurétrale de lésion ou de tissu vésical, autre	57.84.21↔	Fermeture de fistule vésico-cutanée par laparoscopie
57.51↔	Excision de l'ouraue	57.84.99↔	Fermeture d'autre fistule vésicale, autre
57.58↔	Excision ou destruction laparoscopique d'autre lésion ou de tissu de la vessie	57.85↔	Cysto-urétroplastie et plastie du col vésical
57.59.00↔	Excision ou destruction ouverte d'autre lésion ou tissu vésical, SAP	57.86↔	Réparation d'exstrophie vésicale
57.59.10↔	Excision ou destruction ouverte d'autre lésion ou tissu vésical, excision chirurgicale ouverte	57.87.00↔	Reconstruction de la vessie, SAP
57.59.20↔	Excision ou destruction ouverte d'autre lésion ou tissu vésical, myectomie	57.87.10↔	Reconstruction de la vessie, réparation chirurgicale ouverte avec iléon, côlon ou estomac
57.59.99↔	Excision ou destruction ouverte d'autre lésion ou tissu vésical, autre	57.87.11↔	Reconstruction de la vessie, réparation par laparoscopie avec iléon, côlon ou estomac
57.6x.00↔	Cystectomie partielle, SAP	57.87.20↔	Transformation chirurgicale ouverte d'autre dérivation urinaire supravésicale en une vessie de remplacement
57.6x.10↔	Cystectomie partielle chirurgicale ouverte, sans néo-implantation d'uretère	57.87.21↔	Transformation d'autre dérivation urinaire supravésicale en une vessie de remplacement par laparoscopie
57.6x.11↔	Cystectomie partielle par laparoscopie, sans néo-implantation d'uretère	57.87.30↔	Plastie chirurgicale ouverte de réduction de la vessie
57.6x.12↔	Cystectomie partielle chirurgicale ouverte, avec néo-implantation unilatérale ou bilatérale d'uretère	57.87.31↔	Reconstruction de la vessie, plastie de réduction de la vessie par laparoscopie
57.6x.13↔	Cystectomie partielle par laparoscopie, avec néo-implantation unilatérale ou bilatérale d'uretère	57.87.40↔	Reconstruction de la vessie, plastie chirurgicale ouverte d'augmentation de la vessie
57.6x.20↔	Cystectomie partielle, résection supra-trigonale ou subtotale chirurgicale ouverte, sans néo-implantation d'uretère	57.87.41↔	Reconstruction de la vessie, plastie d'augmentation de la vessie par laparoscopie
57.6x.21↔	Cystectomie partielle, résection supra-trigonale ou subtotale par laparoscopie, sans néo-implantation d'uretère	57.87.99↔	Reconstruction de la vessie, autre
57.6x.22↔	Cystectomie partielle, résection supra-trigonale ou subtotale chirurgicale ouverte, avec néo-implantation unilatérale ou bilatérale d'uretère	57.88↔	Autre anastomose vésicale
57.6x.23↔	Cystectomie partielle, résection supra-trigonale ou subtotale par laparoscopie, avec néo-implantation unilatérale ou bilatérale d'uretère	57.89↔	Autre réparation de la vessie, autre
57.6x.99↔	Cystectomie partielle, autre	57.91↔	Sphinctérotomie de la vessie
57.71.00↔	Cystectomie radicale, SAP	57.96↔	Implantation de stimulateur vésical électronique
57.71.10↔	Cystectomie radicale chirurgicale ouverte chez l'homme, sans urétrectomie	57.97↔	Remplacement de stimulateur vésical électronique
57.71.11↔	Cystectomie radicale par laparoscopie chez l'homme, sans urétrectomie	58.41↔	Suture de lacération de l'urètre
57.71.20↔	Cystectomie radicale chirurgicale ouverte chez l'homme, avec urétrectomie	58.43.00↔	Fermeture d'autre fistule urétrale, SAP
57.71.21↔	Cystectomie radicale par laparoscopie chez l'homme, avec urétrectomie	58.43.10↔	Fermeture chirurgicale ouverte de fistule uréthro-vaginale (voie abdominale)
57.71.30↔	Cystectomie radicale chirurgicale ouverte chez la femme, sans urétrectomie	58.43.11↔	Fermeture de fistule uréthro-vaginale par laparoscopie
57.71.31↔	Cystectomie radicale par laparoscopie chez la femme, sans urétrectomie	58.43.12↔	Fermeture de fistule uréthro-vaginale par voie vaginale
57.71.40↔	Cystectomie radicale chirurgicale ouverte chez la femme, avec urétrectomie	58.43.20↔	Fermeture de fistule uréthro-cutanée
57.71.41↔	Cystectomie radicale par laparoscopie chez la femme, avec urétrectomie	58.43.30↔	Fermeture de fistule uréthro-rectale
57.71.50↔	Cystectomie radicale, éviscération pelvienne (exentération) chirurgicale ouverte chez l'homme	58.43.99↔	Fermeture d'autre fistule urétrale, autre
57.71.51↔	Cystectomie radicale, éviscération pelvienne (exentération) par laparoscopie chez l'homme	58.44↔	Réanastomose de l'urètre
57.71.99↔	Cystectomie radicale, autre	58.45.00↔	Réparation d'hypospadias ou d'épispadias, SAP
57.79.00↔	Autre cystectomie totale, SAP	58.45.10↔	Réparation d'hypospadias ou d'épispadias chez la femme
57.79.10↔	Autre cystectomie totale, cystectomie simple chirurgicale ouverte chez l'homme	58.45.20↔	Réparation d'hypospadias ou d'épispadias chez l'homme, redressement pénien et cordectomie
		58.45.21↔	Réparation d'hypospadias ou d'épispadias chez l'homme, autre procédure
		58.45.99↔	Réparation d'hypospadias ou d'épispadias, autre
		58.46.10↔	Autre reconstruction de l'urètre, reconstruction de la partie distale de l'urètre après lésion traumatique
		58.46.11↔	Autre reconstruction de l'urètre, reconstruction de la partie prostatique ou de la partie membraneuse de l'urètre après lésion traumatique
		58.49.10↔	Réparation de l'urètre en un temps avec la peau du prépuce ou du pénis
		58.49.11↔	Réparation de l'urètre en un temps avec la muqueuse buccale ou vésicale, autre reconstruction
		58.49.20↔	Réparation de l'urètre en deux temps (première séance) avec la peau du prépuce ou du pénis
		58.49.21↔	Réparation de l'urètre en deux temps (première séance) avec la muqueuse buccale ou vésicale

58.49.29↔	Autre réparation de l'urètre en deux temps (première séance), autre reconstruction	63.1↔	Excision de varicocèle et d'hydrocèle de cordon spermatique
58.49.30↔	Réparation de l'urètre en deux temps (deuxième séance), SAP	63.2↔	Excision de kyste de l'épididyme
58.49.31↔	Réparation de l'urètre en deux temps (deuxième séance) avec la peau du prépuce ou du pénis	63.3↔	Excision d'autre lésion ou tissu du cordon spermatique et de l'épididyme
58.49.33↔	Réparation de l'urètre en deux temps (deuxième séance) avec la muqueuse buccale ou vésicale	63.4↔	Épididymectomie
58.49.39↔	Réparation de l'urètre en deux temps (deuxième séance), autre	63.51↔	Suture de lacération de cordon spermatique et de l'épididyme
58.93.11↔	Implantation de sphincter vésical artificiel	63.53↔	Grefte de cordon spermatique
58.94.00↔	Traitement ajustable de l'incontinence urinaire, SAP	63.59↔	Réparation de cordon spermatique et d'épididyme, autre
58.94.11↔	Implantation de système ajustable pour le traitement de l'incontinence urinaire	63.81↔	Suture de lacération de canal déférent et d'épididyme
58.94.21↔	Enlèvement de système ajustable pour le traitement de l'incontinence urinaire	63.82↔	Reconstruction de canal déférent sectionné chirurgicalement
58.94.31↔	Révision sans remplacement de système ajustable pour le traitement de l'incontinence urinaire	63.83↔	Épidymovasostomie
58.94.99↔	Traitement ajustable de l'incontinence urinaire, autre	63.84↔	Ablation de ligature du canal déférent
59.00↔	Dissection rétropéritonéale, SAP	63.85↔	Ablation de valve du canal déférent
59.02↔	Autre lyse d'adhérences périoréales ou périurétérales	63.89↔	Réparation du canal déférent et d'épididyme, autre
59.03.00↔	Lyse d'adhérences périoréales ou périurétérales par laparoscopie, SAP	63.92↔	Épididymotomie
59.03.10↔	Urétérolyse sans repositionnement intrapéritonéal, par laparoscopie	63.93↔	Incision du cordon spermatique
59.03.11↔	Urétérolyse avec repositionnement intrapéritonéal, par laparoscopie	63.94↔	Lyse d'adhérence du cordon spermatique
59.03.99↔	Lyse d'adhérences périoréales ou périurétérales par laparoscopie, autre	63.95↔	Insertion de valve dans le canal déférent
59.12↔	Lyse d'adhérences périvésicales par laparoscopie	64.3x.00↔	Amputation du pénis, SAP
59.21↔	Biopsie de tissu périoréal ou périvésical	64.3x.10↔	Amputation partielle du pénis
59.3↔	Plicature de la jonction uréthro-vésicale	64.3x.11↔	Amputation totale du pénis
59.4↔	Opération de soutien suprapubien	64.3x.12↔	Amputation du pénis, émasclulation
59.5↔	Suspension urétrale rétopubienne	64.3x.99↔	Amputation du pénis, autre
59.6↔	Suspension para-urétrale	64.43↔	Construction du pénis
59.71↔	Cystourétopexie avec muscle releveur	64.44.10↔	Reconstruction du pénis, étirement du tissu pénien
59.72↔	Injection d'implant dans l'urètre et/ou dans le col vésical	64.44.11↔	Reconstruction du pénis, correction d'une transposition pénoscrotale ou d'un cryptopénis (concealed penis ou buried penis)
60.14↔	Biopsie des vésicules séminales, ouverte	64.45↔	Réimplantation du pénis
60.20↔	Prostatectomie transurétrale, SAP	64.51↔	Opération pour transformation de sexe, transformation d'une femme en homme
60.21.11↔	Prostatectomie transurétrale induite au laser avec contact du laser	64.52↔	Opération pour transformation de sexe, transformation d'un homme en femme
60.21.12↔	Prostatectomie transurétrale induite au laser sans contact du laser	64.59↔	Opération pour transformation de sexe, autre
60.22↔	Prostatectomie transurétrale, électrorésection et électrovaporisation de tissu prostatique	64.95↔	Insertion ou remplacement de prothèse de pénis, non gonflable
60.29↔	Prostatectomie transurétrale, autre	64.97↔	Insertion ou remplacement de prothèse gonflable du pénis
60.3↔	Prostatectomie suprapubienne	64.98.20↔	Opération de vascularisation ou d'occlusion veineuse (dans la dysfonction érectile)
60.4↔	Prostatectomie rétopubienne	64.98.30↔	Opération de shunt du corps caverneux
60.5x.00↔	Prostatectomie radicale, SAP	64.98.40↔	Révision de prothèse pénienne interne
60.5x.10↔	Prostatectomie radicale laparoscopique	65.01↔	Ovariectomie laparoscopique
60.5x.20↔	Prostatectomie radicale périnéale	65.09↔	Ovariectomie, autre
60.5x.30↔	Prostatectomie radicale rétopubienne	65.12↔	Autre biopsie de l'ovaire
60.5x.99↔	Prostatectomie radicale, autre	65.13↔	Biopsie d'ovaire par laparoscopie
60.62↔	Prostatectomie par voie périnéale	65.14↔	Autres interventions diagnostiques par laparoscopie sur l'ovaire
60.69↔	Autre prostatectomie, autre	65.21↔	Marsupialisation de kyste ovarien
61.42↔	Réparation de fistule du scrotum	65.22↔	Résection cunéiforme de l'ovaire
61.49↔	Réparation de scrotum et de tunique vaginale, autre	65.23↔	Marsupialisation de kyste ovarien par laparoscopie
61.92↔	Excision de lésion de la tunique vaginale, sauf hydrocèle	65.24↔	Résection cunéiforme de l'ovaire par laparoscopie
62.3x.00↔	Orchidectomie unilatérale, SAP	65.30↔	Ovariectomie, SAP
62.3x.10↔	Orchidectomie unilatérale, scrotale, sans épидидymectomie	65.31↔	Ovariectomie par laparoscopie
62.3x.11↔	Orchidectomie unilatérale, scrotale, avec épидидymectomie	65.32↔	Ovariectomie, par chirurgie ouverte
62.3x.20↔	Orchidectomie unilatérale, testicule inguinal, sans épидидymectomie	65.33↔	Ovariectomie, par voie vaginale
62.3x.21↔	Orchidectomie unilatérale, testicule inguinal, avec épидидymectomie	65.34↔	Ovariectomie, par voie vaginale, assistée par laparoscopie
62.3x.30↔	Orchidectomie unilatérale chirurgicale ouverte, testicule abdominal	65.39↔	Ovariectomie, autre
62.3x.31↔	Orchidectomie unilatérale par laparoscopie, testicule abdominal	65.40↔	Salpingo-ovariectomie, SAP
62.3x.40↔	Orchidectomie unilatérale radicale	65.41↔	Salpingo-ovariectomie par laparoscopie
62.3x.99↔	Orchidectomie unilatérale, autre	65.42↔	Salpingo-ovariectomie, par chirurgie ouverte
62.41↔	Ablation simultanée des deux testicules	65.43↔	Salpingo-ovariectomie, par voie vaginale
62.42↔	Ablation du testicule restant	65.44↔	Salpingo-ovariectomie, par voie vaginale, assistée par laparoscopie
62.99.20↔	Déplacement chirurgical d'un testicule abdominal	65.49↔	Salpingo-ovariectomie, autre
		65.72↔	Autre réimplantation d'ovaire
		65.73↔	Autre salpingo-ovarioplastie
		65.74↔	Suture simple de l'ovaire par laparoscopie
		65.75↔	Réimplantation d'ovaire par laparoscopie
		65.76↔	Salpingo-ovarioplastie par laparoscopie
		65.81.00↔	Adhésiolyse d'ovaire et de trompe de Fallope par laparoscopie, SAP
		65.81.10↔	Adhésiolyse tubo-ovariennes du péritoine pelvien de la femme par laparoscopie



65.81.99↔	Adhésiolyse d'ovaire et de trompe de Fallope par laparoscopie, autre	66.b4↔	Excision et destruction de tissu ou lésion de la trompe de Fallope, par laparoscopie
65.89.00↔	Autre adhésiolyse d'ovaire et de trompe de Fallope, SAP	66.b9↔	Excision et destruction de tissu ou lésion de la trompe de Fallope, autre
65.89.10↔	Autre adhésiolyse d'ovaire et de trompe de Fallope, par chirurgie ouverte	67.4x.10↔	Résection radicale du moignon du col utérin, SAP
65.89.11↔	Autre adhésiolyse d'ovaire et de trompe de Fallope, avec traitement microchirurgical	67.4x.11↔	Résection radicale du moignon du col utérin, sans lymphadénectomie, par chirurgie ouverte (abdominale)
65.89.12↔	Autre adhésiolyse tubo-ovariennes du péritoine pelvien de la femme, par chirurgie ouverte	67.4x.12↔	Résection radicale du moignon du col utérin, sans lymphadénectomie, par voie vaginale
65.89.13↔	Autre adhésiolyse tubo-ovariennes du péritoine pelvien de la femme, avec traitement microchirurgical	67.4x.13↔	Résection radicale du moignon du col utérin, sans lymphadénectomie, par voie vaginale, assistée par laparoscopie
65.89.99↔	Autre adhésiolyse d'ovaire et de trompe de Fallope, autre	67.4x.14↔	Résection radicale du moignon du col utérin, sans lymphadénectomie, par laparoscopie
65.92↔	Greffe d'ovaire	67.4x.20↔	Résection radicale du moignon du col utérin, avec lymphadénectomie, SAP
65.93↔	Rupture manuelle de kyste d'ovaire	67.4x.21↔	Résection radicale du moignon du col utérin, avec lymphadénectomie, par chirurgie ouverte (abdominale)
65.94↔	Dénervation d'ovaire	67.4x.22↔	Résection radicale du moignon du col utérin, avec lymphadénectomie, par voie vaginale
65.95↔	Libération de torsion d'ovaire	67.4x.23↔	Résection radicale du moignon du col utérin, avec lymphadénectomie, par voie vaginale, assistée par laparoscopie
65.99↔	Autres opérations d'ovaire, autre	67.4x.24↔	Résection radicale du moignon du col utérin, avec lymphadénectomie, par laparoscopie
66.00↔	Salpingotomie, SAP	67.4x.29↔	Résection radicale du moignon du col utérin, avec lymphadénectomie, autre
66.03↔	Salpingotomie, par chirurgie ouverte	67.4x.30↔	Excision de moignon du col utérin
66.04↔	Salpingotomie, par laparoscopie	67.4x.99↔	Amputation du col utérin, autre
66.05↔	Salpingotomie, par voie vaginale	67.51↔	Cerclage transabdominal du col utérin
66.06↔	Salpingotomie, par voie vaginale, assistée par laparoscopie	67.59↔	Réparation d'orifice cervical interne, autre
66.09↔	Salpingotomie, autre	67.61↔	Suture de lacération du col utérin
66.40↔	Salpingectomie, SAP	67.62↔	Réparation de fistule du col utérin
66.41.11↔	Salpingectomie totale, par chirurgie ouverte	67.69↔	Autre réparation du col utérin, autre
66.41.21↔	Salpingectomie totale, par laparoscopie	68.0↔	Hystérotomie
66.41.31↔	Salpingectomie totale, par voie vaginale	68.13↔	Biopsie ouverte de l'utérus
66.41.41↔	Salpingectomie totale, par voie vaginale, assistée par laparoscopie	68.14↔	Biopsie ouverte des ligaments utérins
66.42.11↔	Salpingectomie partielle, par chirurgie ouverte	68.21.10↔	Section de synéchie de l'endomètre, SAP
66.42.21↔	Salpingectomie partielle, par laparoscopie	68.21.11↔	Section de synéchie de l'endomètre par hystérocopie
66.42.31↔	Salpingectomie partielle, par voie vaginale	68.21.99↔	Section de synéchie de l'endomètre, autre
66.42.41↔	Salpingectomie partielle, par voie vaginale, assistée par laparoscopie	68.22.00↔	Incision ou excision de septum congénital de l'utérus, SAP
66.49↔	Salpingectomie, autre	68.22.10↔	Incision ou excision de septum congénital de l'utérus, par voie vaginale
66.71↔	Suture simple de trompe de Fallope	68.22.11↔	Incision ou excision de septum congénital de l'utérus par hystérocopie, sans contrôle
66.72↔	Salpingo-oophorostomie	68.22.12↔	Incision ou excision de septum congénital de l'utérus par hystérocopie, assistée par laparoscopie
66.73↔	Salpingo-salpingostomie	68.22.13↔	Incision ou excision de septum congénital de l'utérus par hystérocopie, sous contrôle échographique
66.74↔	Salpingo-utérustomie	68.22.99↔	Incision ou excision de septum congénital de l'utérus, autre
66.79.00↔	Autre réparation (plastie) de trompe de Fallope, SAP	68.29.11↔	Excision ou destruction de lésion utérine, par chirurgie ouverte (abdominale)
66.79.10↔	Autre réparation (plastie) de trompe de Fallope, par chirurgie ouverte (abdominale)	68.29.12↔	Excision ou destruction de lésion utérine, par voie vaginale
66.79.20↔	Autre réparation (plastie) de trompe de Fallope, par voie vaginale	68.29.13↔	Excision ou destruction de lésion utérine, par voie vaginale, assistée par laparoscopie
66.79.21↔	Autre réparation (plastie) de trompe de Fallope, par voie vaginale, assistée par laparoscopie	68.29.14↔	Excision ou destruction de lésion utérine, par laparoscopie
66.79.30↔	Autre réparation (plastie) de trompe de Fallope, par laparoscopie	68.29.20↔	Énucléation de myome utérin, SAP
66.79.99↔	Autre réparation (plastie) de trompe de Fallope, autre	68.29.21↔	Énucléation de myome utérin, par chirurgie ouverte (abdominale)
66.93↔	Insertion ou remplacement de prothèse de trompe de Fallope	68.29.22↔	Énucléation de myome utérin, par voie vaginale
66.94↔	Retrait de prothèse de trompe de Fallope	68.29.23↔	Énucléation de myome utérin, par voie vaginale, assistée par laparoscopie
66.97↔	Enfouissement (insertion) du pavillon de la trompe utérine dans la paroi utérine	68.29.24↔	Énucléation de myome utérin, par laparoscopie
66.a0↔	Destruction et occlusion des trompes de Fallope, SAP	68.29.25↔	Énucléation de myome utérin, par hystérocopie
66.a1↔	Destruction et occlusion des trompes de Fallope, par chirurgie ouverte	68.29.29↔	Énucléation de myome utérin, autre
66.a2↔	Destruction et occlusion des trompes de Fallope, par laparoscopie	68.29.30↔	Myomectomie utérine, SAP
66.a3↔	Destruction et occlusion des trompes de Fallope, par voie vaginale	68.29.31↔	Myomectomie utérine, par chirurgie ouverte (abdominale)
66.a4↔	Destruction et occlusion des trompes de Fallope, par voie vaginale, assistée par laparoscopie	68.29.32↔	Myomectomie utérine, par voie vaginale
66.a9↔	Destruction et occlusion des trompes de Fallope, autre	68.29.33↔	Myomectomie utérine, par voie vaginale, assistée par laparoscopie
66.b0↔	Excision et destruction de tissu ou lésion de la trompe de Fallope, SAP	68.29.34↔	Myomectomie utérine, par laparoscopie
66.b1↔	Excision et destruction de tissu ou lésion de la trompe de Fallope, par chirurgie ouverte	68.29.35↔	Myomectomie utérine, par hystérocopie
66.b2↔	Excision et destruction de tissu ou lésion de la trompe de Fallope, par voie vaginale	68.29.39↔	Myomectomie utérine, autre
66.b3↔	Excision et destruction de tissu ou lésion de la trompe de Fallope, par voie vaginale, assistée par laparoscopie	68.30↔	Hystérectomie subtotal, SAP

68.31↔	Hystérectomie subtotale, par laparoscopie	71.61↔	Vulvectomie partielle
68.32↔	Hystérectomie subtotale, par chirurgie ouverte	71.62↔	Vulvectomie totale
68.39↔	Hystérectomie subtotale, autre	71.72↔	Réparation de fistule de vulve ou de périnée
68.40↔	Hystérectomie totale, SAP	71.73↔	Construction de l'orifice vaginal
68.41↔	Hystérectomie totale, par laparoscopie	73.94↔	Pubiotomie pour faciliter l'accouchement
68.42↔	Hystérectomie totale, par chirurgie ouverte	74.0x.00↔	Césarienne classique, SAP
68.43↔	Hystérectomie totale, par voie vaginale	74.0x.10↔	Césarienne classique, primaire
68.44↔	Hystérectomie totale, par voie vaginale, assistée par laparoscopie [LAVH]	74.0x.20↔	Césarienne classique, secondaire
68.49↔	Hystérectomie totale, autre	74.0x.99↔	Césarienne classique, autre
68.60↔	Hystérectomie radicale, SAP	74.1x.00↔	Césarienne isthmique basse, SAP
68.61↔	Hystérectomie radicale par laparoscopie	74.1x.10↔	Césarienne isthmique basse, primaire
68.62↔	Hystérectomie radicale, par chirurgie ouverte	74.1x.20↔	Césarienne isthmique basse, secondaire
68.63↔	Hystérectomie radicale, par voie vaginale	74.1x.99↔	Césarienne isthmique basse, autre
68.64↔	Hystérectomie radicale, par voie vaginale, assistée par laparoscopie [LARVH]	74.2x.00↔	Césarienne extrapéritonéale, SAP
68.6a↔	Hystérectomie radicale, autre	74.2x.10↔	Césarienne extrapéritonéale, primaire
68.8↔	Éviscération pelvienne	74.2x.20↔	Césarienne extrapéritonéale, secondaire
69.21↔	Opération d'interposition	74.2x.99↔	Césarienne extrapéritonéale, autre
69.22↔	Autre suspension utérine	74.3↔	Ablation de grossesse ectopique extratubaire
69.23↔	Réparation vaginale d'inversion utérine (chronique)	74.4x.00↔	Césarienne d'autre type spécifié, SAP
69.3↔	Dénervation utérine paracervicale	74.4x.10↔	Césarienne d'autre type spécifié, primaire
69.41↔	Suture de laceration de l'utérus	74.4x.20↔	Césarienne d'autre type spécifié, secondaire
69.42↔	Fermeture de fistule de l'utérus	74.4x.99↔	Césarienne d'autre type spécifié, autre
69.49.00↔	Autre réparation de l'utérus et métroplastie, SAP	74.99.00↔	Autre césarienne de type non spécifié, SAP
69.49.10↔	Autre réparation de l'utérus et métroplastie, par chirurgie ouverte (abdominale)	74.99.10↔	Autre césarienne de type non spécifié, primaire
69.49.20↔	Autre réparation de l'utérus et métroplastie, par voie vaginale	74.99.20↔	Autre césarienne de type non spécifié, secondaire
69.49.21↔	Autre réparation de l'utérus et métroplastie, par voie vaginale, assistée par laparoscopie	74.99.99↔	Autre césarienne de type non spécifié, autre
69.49.30↔	Autre réparation de l'utérus et métroplastie, par laparoscopie	75.50↔	Réparation de déchirure obstétricale récente de l'utérus, SAP
69.49.99↔	Autre réparation de l'utérus et métroplastie, autre	75.51↔	Réparation de déchirure obstétricale récente du col utérin
69.93↔	Insertion de laminaire	75.52↔	Réparation de déchirure obstétricale récente du corps utérin
70.12↔	Culdotomie	75.61↔	Réparation de déchirure obstétricale récente de la vessie et de l'urètre
70.4x.99↔	Oblitération et excision totale du vagin, autre	75.93↔	Correction chirurgicale d'utérus inversé
70.50↔	Réparation de cystocèle et de rectocèle	75.c2↔	Création de shunt chez le fœtus, guidée par échographie
70.51↔	Réparation de cystocèle	75.c3↔	Destruction de tissu fœtal, guidée par échographie
70.52.00↔	Réparation de rectocèle, SAP	75.c4↔	Embolisation thérapeutique chez le fœtus, guidée par échographie
70.52.10↔	Plastie du cul-de-sac de Douglas	75.c8.00↔	Interventions sur le cœur du fœtus, guidées par échographie, SAP
70.52.99↔	Réparation de rectocèle, autre	75.c8.11↔	Dilatation de valves cardiaques par cathéter à ballonnet, guidée par échographie
70.53↔	Réparation de cystocèle et de rectocèle, avec greffon ou prothèse	75.c8.99↔	Interventions sur le cœur du fœtus, guidées par échographie, autre
70.54↔	Réparation de cystocèle, avec greffon ou prothèse	75.c9↔	Traitements invasifs du fœtus, guidés par échographie, autre
70.55↔	Réparation de rectocèle, avec greffon ou prothèse	75.d0↔	Traitements fœtoscopiques invasifs du fœtus, SAP
70.61.00↔	Construction vaginale, SAP	75.d1↔	Destruction et excision fœtoscopique de tissu fœtal
70.61.11↔	Construction d'un vagin par greffe de peau pédiculée du pénis (pour changement de sexe)	75.d2↔	Insertion et enlèvement fœtoscopiques d'un ballonnet trachéal
70.61.99↔	Construction vaginale, autre	75.d9↔	Traitements fœtoscopiques invasifs du fœtus, autre
70.62↔	Reconstruction vaginale	75.e0↔	Interventions chirurgicales ouvertes sur le fœtus, SAP
70.63↔	Construction vaginale, avec greffon ou prothèse	75.e1↔	Intervention chirurgicale à utérus ouvert, pour l'excision de tissu fœtal
70.64↔	Reconstruction vaginale, avec greffon ou prothèse	75.e2↔	Intervention chirurgicale à utérus ouvert, pour une reconstruction plastique sur le fœtus
70.72.00↔	Réparation de fistule colo-vaginale, SAP	75.e9↔	Interventions chirurgicales ouvertes sur le fœtus, autre
70.72.10↔	Réparation de fistule colo-vaginale, par chirurgie ouverte (abdominale)	76.01↔	Séquestrectomie d'os de la face
70.72.20↔	Réparation de fistule colo-vaginale, par voie vaginale	76.09.10↔	Réostéotomie après réduction de fracture d'os de la face
70.72.30↔	Réparation de fistule colo-vaginale, par laparoscopie	76.2x.10↔	Décortication d'os de la face
70.72.99↔	Réparation de fistule colo-vaginale, autre	76.2x.11↔	Excision de tissu périostique d'os de la face
70.73.00↔	Réparation de fistule recto-vaginale, SAP	76.2x.12↔	Résection (ostectomie modelante) d'os de la face
70.73.10↔	Réparation de fistule recto-vaginale, par chirurgie ouverte (abdominale)	76.31.00↔	Mandibulectomie partielle, SAP
70.73.20↔	Réparation de fistule recto-vaginale, par voie vaginale	76.31.10↔	Mandibulectomie partielle sans reconstruction
70.73.30↔	Réparation de fistule recto-vaginale, par laparoscopie	76.31.20↔	Mandibulectomie partielle et reconstruction avec transplant microvasculaire et anastomosé
70.73.99↔	Réparation de fistule recto-vaginale, autre	76.31.21↔	Mandibulectomie partielle avec interruption de continuité et reconstruction alloplastique
70.74↔	Réparation d'autre fistule vagino-entérique	76.31.29↔	Mandibulectomie partielle avec autre reconstruction
70.75↔	Réparation d'autre fistule vaginale	76.31.99↔	Mandibulectomie partielle, autre
70.77↔	Suspension et fixation du vagin	76.39.00↔	Ostectomie partielle d'autre os de la face, SAP
70.78↔	Suspension et fixation du vagin, avec greffon ou prothèse	76.39.10↔	Ostectomie partielle d'autre os de la face, reconstruction avec transplant microvasculaire et anastomosé
70.79.10↔	Autre colporrhaphie du vagin avec plastie du plancher pelvien	76.39.11↔	Ostectomie partielle d'autre os de la face, reconstruction des tissus mous et durs
70.8↔	Oblitération de la voûte vaginale		
70.93↔	Autres opérations du cul-de-sac, avec greffon ou prothèse		
71.5↔	Vulvectomie radicale		

76.39.19↔	Ostectomie partielle d'autre os de la face, autre réparation	76.63.11↔	Ostéoplastie [ostéotomie] de l'os maxillaire de la crête alvéolaire latérale ou avec interruption de continuité de la branche mandibulaire horizontale, sans distraction
76.39.99↔	Ostectomie partielle d'autre os de la face, autre	76.63.12↔	Ostéoplastie [ostéotomie] pour déplacement du menton, sans distraction
76.41.00↔	Mandibulectomie totale avec reconstruction simultanée, SAP	76.63.20↔	Déplacement du processus alvéolaire par distraction horizontale après ostéotomie
76.41.10↔	Mandibulectomie totale et reconstruction simultanée, reconstruction avec transplant microvascularisé et anastomosé	76.63.21↔	Déplacement de la mandibule par distraction après ostéotomie sur la branche mandibulaire horizontale
76.41.99↔	Mandibulectomie totale avec reconstruction simultanée, autre	76.63.99↔	Ostéoplastie [ostéotomie] du corps de la mandibule, autre
76.42↔	Autre mandibulectomie totale	76.64↔	Autre chirurgie orthognathique de la mandibule
76.43.00↔	Autre reconstruction de la mandibule, SAP	76.65.00↔	Ostéoplastie [ostéotomie] segmentaire de l'os maxillaire, SAP
76.43.10↔	Autre reconstruction de la mandibule avec transplant microvascularisé et anastomosé	76.65.10↔	Ostéoplastie [ostéotomie] segmentaire de l'os maxillaire, sans distraction
76.43.11↔	Insertion d'implant CAD pour réparer un défaut mandibulaire simple	76.65.20↔	Ostéotomie de l'os maxillaire de la crête alvéolaire frontale, avec distraction
76.43.12↔	Insertion d'implant CAD pour réparer un défaut mandibulaire important ou complexe	76.65.21↔	Ostéotomie de l'os maxillaire de la crête alvéolaire latérale, avec distraction
76.43.99↔	Autre reconstruction de la mandibule, autre	76.65.22↔	Ostéotomie de l'os maxillaire de la crête alvéolaire frontale et latérale en plusieurs segments, avec distraction
76.44.00↔	Ostectomie totale d'autre os de la face avec reconstruction simultanée, SAP	76.65.99↔	Ostéoplastie [ostéotomie] segmentaire de l'os maxillaire, autre
76.44.10↔	Ostectomie totale d'autre os de la face, reconstruction avec transplant microvascularisé et anastomosé	76.66.00↔	Ostéoplastie [ostéotomie] totale de l'os maxillaire, SAP
76.44.11↔	Ostectomie totale d'autre os de la face, reconstruction avec transplant non vascularisé	76.66.10↔	Ostéoplastie [ostéotomie] totale de l'os maxillaire, sans distraction
76.44.19↔	Ostectomie totale d'autre os de la face, avec autre reconstruction	76.66.20↔	Ostéotomie de l'os maxillaire de type Le Fort I d'un seul tenant, avec distraction
76.44.99↔	Ostectomie totale d'autre os de la face avec reconstruction simultanée, autre	76.66.21↔	Ostéotomie de l'os maxillaire de type Le Fort I en deux segments, avec distraction
76.45↔	Autre ostectomie totale d'os de la face	76.66.22↔	Ostéotomie de l'os maxillaire de type Le Fort I en trois ou quatre segments, avec distraction
76.46.00↔	Autre reconstruction d'autre os de la face, SAP	76.66.30↔	Reconstruction et plastie d'augmentation de l'os maxillaire par greffe d'os total
76.46.10↔	Autre reconstruction d'autre os de la face avec transplant microvascularisé et anastomosé	76.66.99↔	Ostéoplastie [ostéotomie] totale de l'os maxillaire, autre
76.46.99↔	Autre reconstruction d'autre os de la face, autre	76.67↔	Génioplastie de réduction
76.5x.00↔	Arthroplastie temporo-mandibulaire, SAP	76.68↔	Génioplastie d'augmentation
76.5x.10↔	Condylectomie avec reconstruction de l'articulation temporo-mandibulaire	76.69.10↔	Ostéotomie de déplacement du massif facial de type Le Fort II ou Le Fort III, sans distraction
76.5x.19↔	Condylectomie sur l'articulation temporo-mandibulaire, autre	76.69.20↔	Ostéotomie de déplacement du massif facial de type Le Fort III, avec distraction
76.5x.20↔	Discoplastie avec reconstruction de l'articulation temporo-mandibulaire	76.69.21↔	Ostéotomie de déplacement du massif facial de type Le Fort II, combinée avec autre ostéotomie, avec distraction
76.5x.29↔	Discoplastie sur l'articulation temporo-mandibulaire, autre	76.69.30↔	Ostéotomie de déplacement du massif facial de type Le Fort III, avec distraction
76.5x.30↔	Extirpation du disque articulaire (dissectomie) avec reconstruction de l'articulation temporo-mandibulaire	76.69.40↔	Ostéotomie de déplacement du massif facial de type Le Fort III, combinée avec ostéotomie de type Le Fort I, avec distraction
76.5x.39↔	Extirpation du disque articulaire (dissectomie) de l'articulation temporo-mandibulaire, autre	76.69.90↔	Autre ostéotomie de déplacement du massif facial
76.5x.40↔	Réséction du tubercule articulaire de l'articulation temporo-mandibulaire	76.72↔	Réduction ouverte de fracture de l'os malaire et de l'arcade zygomatique
76.5x.41↔	Plastie de reconstruction de l'articulation temporo-mandibulaire	76.74↔	Réduction ouverte de fracture du maxillaire
76.5x.42↔	Stabilisation (limitant la mobilité) de l'articulation temporo-mandibulaire	76.76.00↔	Réduction ouverte de fracture de la mandibule, SAP
76.5x.50↔	Extraction arthroscopique de souris de l'articulation temporo-mandibulaire	76.76.10↔	Réduction ouverte de fracture simple du corps mandibulaire
76.5x.59↔	Extraction de souris de l'articulation temporo-mandibulaire, autre	76.76.11↔	Réduction ouverte de fracture multiple du corps mandibulaire
76.5x.60↔	Implantation d'endoprothèse dans l'articulation temporo-mandibulaire	76.76.20↔	Réduction ouverte (abord externe) de fracture unique ou multiple de branche mandibulaire
76.5x.61↔	Remplacement d'endoprothèse dans l'articulation temporo-mandibulaire	76.76.21↔	Réduction ouverte (abord transoral) de fracture unique ou multiple de branche mandibulaire
76.5x.70↔	Implantation d'une endoprothèse totale d'articulation temporo-mandibulaire avec des composants préfabriqués	76.76.30↔	Réduction ouverte (abord transoral ou externe) de fracture de processus articulaire de la mandibule
76.5x.71↔	Implantation d'une endoprothèse totale d'articulation temporo-mandibulaire avec des composants CAD-CAM [CAO/FAO]	76.76.99↔	Réduction ouverte de fracture de la mandibule, autre
76.5x.90↔	Autre arthroplastie ou discoplastie de l'articulation temporo-mandibulaire	76.77.00↔	Réduction ouverte de fracture alvéolo-dentaire, SAP
76.5x.99↔	Arthroplastie temporo-mandibulaire, autre	76.77.10↔	Réduction ouverte de fracture alvéolo-dentaire de l'os maxillaire
76.62.00↔	Ostéoplastie ouverte [ostéotomie] de branche mandibulaire, SAP	76.77.11↔	Réduction ouverte de fracture alvéolo-dentaire de la mandibule
76.62.10↔	Ostéoplastie ouverte [ostéotomie] de branche mandibulaire, sans distraction	76.77.99↔	Réduction ouverte de fracture alvéolo-dentaire, autre
76.62.20↔	Ostéoplastie ouverte [ostéotomie] de branche mandibulaire, avec distraction	76.79.00↔	Autre réduction ouverte de fracture d'os de la face, SAP
76.62.99↔	Ostéoplastie ouverte [ostéotomie] de branche mandibulaire, autre	76.79.10↔	Autre réduction ouverte de fracture de toit de l'orbite
76.63.00↔	Ostéoplastie [ostéotomie] du corps de la mandibule, SAP	76.79.11↔	Autre réduction ouverte de fracture de paroi orbitaire latérale
76.63.10↔	Ostéoplastie [ostéotomie] de l'os maxillaire de la crête alvéolaire latérale ou avec interruption de continuité frontale, sans distraction	76.79.19↔	Autre réduction ouverte d'autre fracture orbitaire
		76.79.20↔	Autre réduction ouverte de fracture de paroi de sinus frontal
		76.79.30↔	Autre réduction ouverte de fracture naso-ethmoïdale
		76.79.31↔	Autre réduction ouverte de fracture centrolatérale du massif facial
		76.79.39↔	Autre réduction ouverte d'autre fracture latérale du massif facial

76.79.40↔	Autre réduction ouverte de fractures multiples du massif facial	77.09.11↔	Séquestrectomie, phalanges de la main, avec insertion de réservoir médicamenteux
76.79.99↔	Autre réduction ouverte de fracture d'os de la face, autre	77.09.20↔	Séquestrectomie, colonne vertébrale, sans insertion de réservoir médicamenteux
76.91.00↔	Grefte osseuse d'os de la face, SAP	77.09.21↔	Séquestrectomie, colonne vertébrale, avec insertion de réservoir médicamenteux
76.91.10↔	Grefte osseuse d'os de la face	77.09.30↔	Séquestrectomie, os pelvien, sans insertion de réservoir médicamenteux
76.91.11↔	Grefte osseuse d'os de la face, fragment à pédicule vascularisé	77.09.31↔	Séquestrectomie, os pelvien, avec insertion de réservoir médicamenteux
76.91.99↔	Grefte osseuse d'os de la face, autre	77.09.40↔	Séquestrectomie, phalanges du pied, sans insertion de réservoir médicamenteux
76.92.20↔	Insertion d'un implant CAD au niveau des os de la face, sans participation de la boîte crânienne, jusqu'à 2 régions	77.09.41↔	Séquestrectomie, phalanges du pied, avec insertion de réservoir médicamenteux
76.92.21↔	Insertion d'un implant CAD au niveau des os de la face, sans participation de la boîte crânienne, 3 régions et plus	77.09.90↔	Séquestrectomie, autres os non spécifiés, sans insertion de réservoir médicamenteux
76.92.30↔	Insertion d'implant CAD pour réparer un défaut maxillaire simple	77.09.91↔	Séquestrectomie, autres os non spécifiés, avec insertion de réservoir médicamenteux
76.92.31↔	Insertion d'implant CAD pour réparer un défaut maxillaire important ou complexe	77.09.99↔	Séquestrectomie, autre site spécifié, sauf os de la face, autre
76.94↔	Réduction ouverte de luxation temporo-mandibulaire	77.11.10↔	Incision osseuse sans section, clavicule et omoplate, exploration et forage de l'os
76.97↔	Ablation de matériel de fixation interne d'os de la face	77.11.11↔	Incision osseuse sans section, clavicule et omoplate, extraction de corps étranger
77.00↔	Séquestrectomie, SAP	77.11.12↔	Incision osseuse sans section, clavicule et omoplate, insertion et enlèvement de réservoir médicamenteux
77.01.00↔	Séquestrectomie, clavicule, omoplate, côtes et sternum, SAP	77.11.20↔	Incision osseuse sans section, côtes et sternum, exploration et forage de l'os
77.01.10↔	Séquestrectomie, clavicule et omoplate, sans insertion de réservoir médicamenteux	77.11.21↔	Incision osseuse sans section, côtes et sternum, extraction de corps étranger
77.01.11↔	Séquestrectomie, clavicule et omoplate, avec insertion de réservoir médicamenteux	77.11.22↔	Incision osseuse sans section, côtes et sternum, insertion et enlèvement de réservoir médicamenteux
77.01.20↔	Séquestrectomie, côtes et sternum, sans insertion de réservoir médicamenteux	77.12.10↔	Autre incision osseuse sans section, humérus, exploration et forage de l'os
77.01.21↔	Séquestrectomie, côtes et sternum, avec insertion de réservoir médicamenteux	77.12.11↔	Autre incision osseuse sans section, humérus, extraction de corps étranger
77.01.99↔	Séquestrectomie, clavicule, omoplate, côtes et sternum, autre	77.12.12↔	Autre incision osseuse sans section, humérus, insertion et enlèvement de réservoir médicamenteux
77.02.00↔	Séquestrectomie, humérus, SAP	77.12.13↔	Autre incision osseuse sans section, humérus, drainage
77.02.10↔	Séquestrectomie, humérus, sans insertion de réservoir médicamenteux	77.13.10↔	Autre incision osseuse sans section, radius et cubitus, exploration et forage de l'os
77.02.11↔	Séquestrectomie, humérus, avec insertion de réservoir médicamenteux	77.13.11↔	Autre incision osseuse sans section, radius et cubitus, extraction de corps étranger
77.02.99↔	Séquestrectomie, humérus, autre	77.13.12↔	Autre incision osseuse sans section, radius et cubitus, insertion et enlèvement de réservoir médicamenteux
77.03.00↔	Séquestrectomie, radius et cubitus, SAP	77.13.13↔	Autre incision osseuse sans section, radius et cubitus, drainage
77.03.10↔	Séquestrectomie, radius et cubitus, sans insertion de réservoir médicamenteux	77.14.10↔	Autre incision osseuse sans section, os du carpe et du métacarpe, exploration et forage de l'os
77.03.11↔	Séquestrectomie, radius et cubitus, avec insertion de réservoir médicamenteux	77.14.11↔	Autre incision osseuse sans section, os du carpe et du métacarpe, extraction de corps étranger
77.03.99↔	Séquestrectomie, radius et cubitus, autre	77.14.12↔	Autre incision osseuse sans section, os du carpe et du métacarpe, insertion et enlèvement de réservoir médicamenteux
77.04.00↔	Séquestrectomie, os du carpe et du métacarpe, SAP	77.14.13↔	Autre incision osseuse sans section, os du carpe et du métacarpe, drainage
77.04.10↔	Séquestrectomie, os du carpe et du métacarpe, sans insertion de réservoir médicamenteux	77.15.10↔	Autre incision osseuse sans section, fémur (autre partie), exploration et forage de l'os
77.04.11↔	Séquestrectomie, os du carpe et du métacarpe, avec insertion de réservoir médicamenteux	77.15.11↔	Autre incision osseuse sans section, fémur, extraction de corps étranger
77.04.99↔	Séquestrectomie, os du carpe et du métacarpe, autre	77.15.12↔	Autre incision osseuse sans section, fémur, insertion et enlèvement de réservoir médicamenteux
77.05.00↔	Séquestrectomie, fémur, SAP	77.15.13↔	Autre incision osseuse sans section, fémur, drainage
77.05.10↔	Séquestrectomie, fémur, sans insertion de réservoir médicamenteux	77.15.20↔	Autre incision osseuse sans section, fémur, exploration et forage de l'os du col fémoral
77.05.11↔	Séquestrectomie, fémur, avec insertion de réservoir médicamenteux	77.16.10↔	Autre incision osseuse sans section, rotule, exploration et forage de l'os
77.05.99↔	Séquestrectomie, fémur, autre	77.16.11↔	Autre incision osseuse sans section, rotule, extraction de corps étranger
77.06.00↔	Séquestrectomie, rotule, SAP	77.16.12↔	Autre incision osseuse sans section, rotule, insertion et enlèvement de réservoir médicamenteux
77.06.10↔	Séquestrectomie, rotule, sans insertion de réservoir médicamenteux	77.16.13↔	Autre incision osseuse sans section, rotule, drainage
77.06.11↔	Séquestrectomie, rotule, avec insertion de réservoir médicamenteux	77.17.10↔	Autre incision osseuse sans section, tibia et péroné, exploration et forage de l'os
77.06.99↔	Séquestrectomie, rotule, autre	77.17.11↔	Autre incision osseuse sans section, tibia et péroné, extraction de corps étranger
77.07.00↔	Séquestrectomie, tibia et péroné, SAP		
77.07.10↔	Séquestrectomie, tibia et péroné, sans insertion de réservoir médicamenteux		
77.07.11↔	Séquestrectomie, tibia et péroné, avec insertion de réservoir médicamenteux		
77.07.99↔	Séquestrectomie, tibia et péroné, autre		
77.08.00↔	Séquestrectomie, os du tarse et du métatarse, SAP		
77.08.10↔	Séquestrectomie, os du tarse et du métatarse, sans insertion de réservoir médicamenteux		
77.08.11↔	Séquestrectomie, os du tarse et du métatarse, avec insertion de réservoir médicamenteux		
77.08.99↔	Séquestrectomie, os du tarse et du métatarse, autre		
77.09.00↔	Séquestrectomie, autre site spécifié, sauf os de la face, SAP		
77.09.10↔	Séquestrectomie, phalanges de la main, sans insertion de réservoir médicamenteux		

77.17.12↔	Autre incision osseuse sans section, tibia et péroné, insertion et enlèvement de réservoir médicamenteux	77.25.00↔	Ostéotomie cunéiforme, fémur, SAP
77.17.13↔	Autre incision osseuse sans section, tibia et péroné, drainage	77.25.10↔	Ostéotomie cunéiforme, col fémoral
77.18.11↔	Autre incision osseuse sans section, astragale, exploration et forage de l'os	77.25.20↔	Ostéotomie cunéiforme d'autre partie du fémur
77.18.12↔	Autre incision osseuse sans section, astragale, extraction de corps étranger	77.25.99↔	Ostéotomie cunéiforme, fémur, autre
77.18.13↔	Autre incision osseuse sans section, astragale, pose et enlèvement d'implant médicamenteux	77.27.00↔	Ostéotomie cunéiforme, tibia et péroné, SAP
77.18.14↔	Autre incision osseuse sans section, astragale, drainage	77.27.10↔	Ostéotomie cunéiforme, tibia
77.18.21↔	Autre incision osseuse sans section, calcanéum, exploration et forage de l'os	77.27.20↔	Ostéotomie cunéiforme, péroné
77.18.22↔	Autre incision osseuse sans section, calcanéum, extraction de corps étranger	77.27.99↔	Ostéotomie cunéiforme, tibia et péroné, autre
77.18.23↔	Autre incision osseuse sans section, calcanéum, pose et enlèvement d'implant médicamenteux	77.28.00↔	Ostéotomie cunéiforme, os du tarse et du métatarse, SAP
77.18.24↔	Autre incision osseuse sans section, calcanéum, drainage	77.28.10↔	Ostéotomie cunéiforme, astragale
77.18.31↔	Autre incision osseuse sans section, autre os du tarse, exploration et forage de l'os	77.28.20↔	Ostéotomie cunéiforme, calcanéum
77.18.32↔	Autre incision osseuse sans section, autre os du tarse, extraction de corps étranger	77.28.30↔	Ostéotomie cunéiforme, autres os du tarse
77.18.33↔	Autre incision osseuse sans section, autre os du tarse, pose et enlèvement d'implant médicamenteux	77.28.40↔	Ostéotomie cunéiforme, os du métatarse
77.18.34↔	Autre incision osseuse sans section, autre os du tarse, drainage	77.28.99↔	Ostéotomie cunéiforme, os du tarse et du métatarse, autre
77.18.41↔	Autre incision osseuse sans section, os du métatarse, exploration et forage de l'os	77.29.10↔	Ostéotomie cunéiforme, phalanges de la main
77.18.42↔	Autre incision osseuse sans section, os du métatarse, extraction de corps étranger	77.29.20↔	Ostéotomie cunéiforme, vertèbre
77.18.43↔	Autre incision osseuse sans section, os du métatarse, pose et enlèvement d'implant médicamenteux	77.29.30↔	Ostéotomie cunéiforme, os pelvien
77.18.44↔	Autre incision osseuse sans section, os du métatarse, drainage	77.29.40↔	Ostéotomie cunéiforme, phalanges du pied
77.18.49↔	Autre incision osseuse sans section, os du métatarse, autre	77.31.10↔	Autre section osseuse d'omoplate
77.19.10↔	Incision osseuse, phalanges de la main, exploration et forage de l'os	77.31.11↔	Autre section osseuse de clavicule
77.19.11↔	Incision osseuse, phalanges de la main, extraction de corps étranger	77.31.20↔	Autre section osseuse de côte
77.19.12↔	Incision osseuse, phalanges de la main, insertion et enlèvement de réservoir médicamenteux	77.31.21↔	Autre section osseuse du sternum
77.19.13↔	Incision osseuse, phalanges de la main, drainage	77.32.10↔	Corticotomie et transport de segment huméral
77.19.20↔	Incision osseuse, colonne vertébrale, exploration et forage de l'os	77.33.10↔	Corticotomie et transport de segment radial et cubital
77.19.21↔	Incision osseuse, colonne vertébrale, extraction de corps étranger	77.33.11↔	Ostéotomie complexe (pluridimensionnelle) (avec correction axiale) du radius et de l'ulna
77.19.22↔	Incision osseuse, colonne vertébrale, insertion et enlèvement de réservoir médicamenteux	77.33.20↔	Section osseuse du cubitus distal et de la diaphyse cubitale
77.19.23↔	Incision osseuse, colonne vertébrale, drainage	77.33.99↔	Autre section osseuse, radius et cubitus, autre
77.19.29↔	Autre incision osseuse de la colonne vertébrale	77.34.00↔	Autre section osseuse, os du carpe et du métacarpe, SAP
77.19.30↔	Incision osseuse, os pelvien, exploration et forage de l'os	77.34.10↔	Section osseuse, ostéotomie de rotation d'os du carpe et du métacarpe
77.19.31↔	Incision osseuse, os pelvien, extraction de corps étranger	77.34.11↔	Section osseuse, ostéotomie complexe (pluridimensionnelle) d'os du carpe et du métacarpe
77.19.32↔	Incision osseuse, os pelvien, insertion et enlèvement de réservoirs médicamenteux	77.34.99↔	Autre section osseuse, os du carpe et du métacarpe, autre
77.19.33↔	Incision osseuse, os pelvien, drainage	77.35.00↔	Autre section osseuse, fémur, SAP
77.19.40↔	Incision osseuse, phalanges du pied, exploration et forage de l'os	77.35.10↔	Ostéotomie de rotation du col fémoral
77.19.41↔	Incision osseuse, phalanges du pied, extraction de corps étranger	77.35.11↔	Corticotomie et transport de segment du col fémoral
77.19.42↔	Incision osseuse, phalanges du pied, insertion et enlèvement de réservoir médicamenteux	77.35.12↔	Ostéotomie complexe (pluridimensionnelle) du col fémoral (avec correction axiale)
77.19.43↔	Incision osseuse, phalanges du pied, drainage	77.35.19↔	Autre section osseuse du col fémoral
77.19.90↔	Incision osseuse, autre site spécifié, exploration et forage de l'os	77.35.20↔	Ostéotomie de rotation d'autre partie du fémur
77.19.91↔	Incision osseuse, autre site spécifié, extraction de corps étranger	77.35.21↔	Corticotomie et transport de segment d'autre partie du fémur
77.19.92↔	Incision osseuse, autre site spécifié, insertion et enlèvement de réservoir médicamenteux	77.35.22↔	Ostéotomie complexe (pluridimensionnelle) d'autre partie du fémur (avec correction axiale)
77.19.93↔	Incision osseuse, autre site spécifié, drainage	77.35.23↔	Autre section osseuse d'autre segment du fémur
77.21.10↔	Ostéotomie cunéiforme, omoplate	77.35.99↔	Autre section osseuse, fémur, autre
77.21.11↔	Ostéotomie cunéiforme, clavicule	77.37.00↔	Autre section osseuse, tibia et péroné, SAP
77.21.20↔	Ostéotomie cunéiforme, côte	77.37.10↔	Ostéotomie de rotation du tibia
77.21.21↔	Ostéotomie cunéiforme, sternum	77.37.12↔	Corticotomie et transport de segment tibial
77.22↔	Ostéotomie cunéiforme, humérus	77.37.13↔	Ostéotomie complexe (pluridimensionnelle) du tibia (avec correction axiale)
77.23↔	Ostéotomie cunéiforme, radius et cubitus	77.37.14↔	Ostéotomie valgusante ou varisante du tibia
77.24↔	Ostéotomie cunéiforme, os du carpe et du métacarpe	77.37.19↔	Autre section osseuse du tibia
		77.37.20↔	Ostéotomie de rotation du péroné
		77.37.21↔	Corticotomie et transport de segment du péroné
		77.37.22↔	Ostéotomie complexe (pluridimensionnelle) du péroné (avec correction axiale)
		77.37.29↔	Autre section osseuse du péroné
		77.37.99↔	Autre section osseuse, tibia et péroné, autre
		77.38.00↔	Autre section osseuse, os du tarse et du métatarse, SAP
		77.38.10↔	Ostéotomie de rotation d'os du tarse
		77.38.11↔	Corticotomie et transport de segment d'os du tarse
		77.38.12↔	Ostéotomie complexe (pluridimensionnelle) d'os du tarse (avec correction axiale)
		77.39.30↔	Ostéotomie de rotation d'os du bassin
		77.39.31↔	Corticotomie et transport de segment d'os du bassin
		77.39.32↔	Ostéotomie complexe (pluridimensionnelle) d'os du bassin (avec correction axiale)
		77.39.40↔	Ostéotomie correctrice de phalanges du pied
		77.51↔	Exostosectomie d'hallux valgus et rigidus avec correction des tissus mous et ostéotomie du premier métatarsien

77.52↔	Exostosectomie d'hallux valgus et rigidus avec correction des tissus mous et arthrodèse	78.06.20↔	Grefe osseuse, rotule, fragment à pédicule vascularisé, sans anastomoses microvasculaires
77.53↔	Autres exostosectomie d'hallux valgus et rigidus et correction des tissus mous	78.07.10↔	Grefe osseuse, tibia, fragment à pédicule vascularisé avec anastomoses microvasculaires
77.54↔	Cure de quintus varus, avec exostosectomie ou ostéotomie	78.07.11↔	Grefe osseuse, tibia, fragment à pédicule vascularisé sans anastomoses microvasculaires
77.56↔	Cure d'orteil en marteau	78.07.13↔	Grefe d'os et de cartilage, tibia, autogène et allogène
77.57↔	Cure d'orteil en griffe	78.07.20↔	Grefe osseuse, péroné, fragment à pédicule vascularisé avec anastomoses microvasculaires
77.58↔	Autre excision, arthrodèse ou cure de déformation d'orteil	78.07.21↔	Grefe osseuse, péroné, fragment à pédicule vascularisé sans anastomoses microvasculaires
77.5a↔	Autre exostosectomie d'hallux valgus et rigidus	78.07.23↔	Grefe d'os et de cartilage, péroné, autogène et allogène
77.91.00↔	Ostectomie totale, clavicule, omoplate, côtes et sternum, SAP	78.08.10↔	Grefe osseuse, os du tarse et du métatarse, fragment à pédicule vascularisé avec anastomoses microvasculaires
77.91.10↔	Ostectomie totale, omoplate et clavicule	78.08.11↔	Grefe osseuse, os du tarse et du métatarse, fragment à pédicule vascularisé sans anastomoses microvasculaires
77.91.11↔	Ostectomie totale, côte	78.08.13↔	Grefe d'os et de cartilage, os du tarse et du métatarse, autogène et allogène
77.91.12↔	Ostectomie totale, côte cervicale	78.09.10↔	Grefe osseuse, phalanges de la main, fragment à pédicule vascularisé avec anastomoses microvasculaires
77.91.13↔	Ostectomie totale, sternum	78.09.11↔	Grefe osseuse, phalanges de la main, fragment à pédicule vascularisé sans anastomoses microvasculaires
77.91.99↔	Ostectomie totale, clavicule, omoplate, côtes et sternum, autre	78.09.13↔	Grefe d'os et de cartilage, phalanges de la main, autogène et allogène
77.92↔	Ostectomie totale, humérus	78.09.30↔	Grefe osseuse, os du bassin, fragment à pédicule vascularisé avec anastomoses microvasculaires
77.93↔	Ostectomie totale, radius et cubitus	78.09.31↔	Grefe osseuse, os du bassin, fragment à pédicule vascularisé sans anastomoses microvasculaires
77.94↔	Ostectomie totale, os du carpe et du métacarpe	78.09.33↔	Grefe d'os et de cartilage, os du bassin, autogène et allogène
77.95↔	Ostectomie totale, fémur	78.09.40↔	Grefe osseuse, phalanges du pied, fragment à pédicule vascularisé avec anastomoses microvasculaires
77.96↔	Ostectomie totale, rotule	78.09.41↔	Grefe osseuse, phalanges du pied, fragment à pédicule vascularisé sans anastomoses microvasculaires
77.97.00↔	Ostectomie totale, tibia et péroné, SAP	78.09.42↔	Grefe d'os et de cartilage, phalanges du pied, autogène et allogène
77.97.10↔	Ostectomie totale, tibia	78.09.90↔	Grefe osseuse, autre site spécifié, sauf os de la face, fragment à pédicule vascularisé avec anastomoses microvasculaires
77.97.11↔	Ostectomie totale, péroné	78.09.91↔	Grefe osseuse, autre site spécifié, sauf os de la face, fragment à pédicule vascularisé sans anastomoses microvasculaires
77.97.99↔	Ostectomie totale, tibia et péroné, autre	78.11.10↔	Réduction fermée de fracture, clavicule et omoplate, stabilisée par fixateur externe
77.98.00↔	Ostectomie totale, os du tarse et du métatarse, SAP	78.11.11↔	Réduction ouverte de fracture, clavicule et omoplate, stabilisée par fixateur externe
77.98.10↔	Ostectomie totale, os du tarse	78.11.12↔	Réduction ouverte de fracture multifragmentaire, clavicule et omoplate, stabilisée par fixateur externe
77.98.11↔	Ostectomie totale, os du métatarse	78.11.20↔	Réduction fermée de fracture, côtes et sternum, stabilisée par fixateur externe
77.98.99↔	Ostectomie totale, os du tarse et du métatarse, autre	78.11.21↔	Réduction ouverte de fracture, côtes et sternum, stabilisée par fixateur externe
77.99.10↔	Ostectomie totale, phalanges de la main	78.11.99↔	Application de fixateur externe, clavicule, omoplate, côtes et sternum (inclus réduction de fracture), autre
77.99.20↔	Ostectomie totale, corps vertébral	78.12.10↔	Réduction fermée de fracture de l'humérus proximal, stabilisée par fixateur externe
77.99.30↔	Ostectomie totale, os du bassin	78.12.11↔	Réduction ouverte de fracture de l'humérus proximal, stabilisée par fixateur externe
77.99.40↔	Ostectomie totale, phalanges du pied	78.12.90↔	Réduction fermée d'autre fracture de l'humérus, stabilisée par fixateur externe
78.01.00↔	Grefe osseuse et transposition osseuse, clavicule et omoplate, SAP	78.12.91↔	Réduction ouverte d'autre fracture de l'humérus, stabilisée par fixateur externe
78.01.09↔	Grefe osseuse et transposition osseuse, clavicule et omoplate, autre	78.12.99↔	Application de fixateur externe, humérus (inclus réduction de fracture), autre
78.01.10↔	Grefe osseuse, clavicule et omoplate, fragment à pédicule vascularisé avec anastomoses microvasculaires	78.13.10↔	Réduction fermée de fracture du radius distal, stabilisée par fixateur externe
78.01.11↔	Grefe osseuse, clavicule et omoplate, fragment à pédicule vascularisé sans anastomoses microvasculaires	78.13.11↔	Réduction fermée d'autre fracture du radius, stabilisée par fixateur externe
78.01.13↔	Grefe d'os et de cartilage, clavicule et omoplate, autogène et allogène	78.13.12↔	Réduction ouverte de fracture du radius distal, stabilisée par fixateur externe
78.01.14↔	Grefe osseuse, omoplate et clavicule, autogène, os spongieux et lamelles d'os cortico-spongieux	78.13.13↔	Réduction ouverte d'autre fracture du radius, stabilisée par fixateur externe
78.01.15↔	Grefe osseuse, omoplate et clavicule, allogène ou xénogène, os spongieux et lamelles d'os cortico-spongieux	78.13.20↔	Réduction fermée de fracture du cubitus, stabilisée par fixateur externe
78.01.18↔	Grefe osseuse, omoplate et clavicule, allogène ou xénogène, os long	78.13.99↔	Application de fixateur externe, radius et cubitus (inclus réduction de fracture), autre
78.02.10↔	Grefe osseuse, humérus, fragment à pédicule vascularisé avec anastomoses microvasculaires		
78.02.11↔	Grefe osseuse, humérus, fragment à pédicule vascularisé sans anastomoses microvasculaires		
78.02.13↔	Grefe d'os et de cartilage, humérus, autogène et allogène		
78.03.10↔	Grefe osseuse, radius et cubitus, fragment à pédicule vascularisé avec anastomoses microvasculaires		
78.03.11↔	Grefe osseuse, radius et cubitus, fragment à pédicule vascularisé sans anastomoses microvasculaires		
78.03.13↔	Grefe d'os et de cartilage, radius et cubitus, autogène et allogène		
78.04.10↔	Grefe osseuse, os du carpe et du métacarpe, fragment à pédicule vascularisé avec anastomoses microvasculaires		
78.04.11↔	Grefe osseuse, os du carpe et du métacarpe, fragment à pédicule vascularisé sans anastomoses microvasculaires		
78.04.13↔	Grefe d'os et de cartilage, os du carpe et du métacarpe, autogène et allogène		
78.05.10↔	Grefe osseuse, fémur, fragment à pédicule vascularisé avec anastomoses microvasculaires		
78.05.11↔	Grefe osseuse, fémur, fragment à pédicule vascularisé sans anastomoses microvasculaires		
78.05.13↔	Grefe d'os et de cartilage, fémur, autogène et allogène		
78.06.10↔	Grefe osseuse, rotule, fragment à pédicule vascularisé avec anastomoses microvasculaires		



78.14.10↔	Réduction fermée de fracture d'os du carpe et du métacarpe, stabilisée par fixateur externe	78.19.21↔	Réduction ouverte de fracture de l'acétabulum, avec fixation/transfixation par fixateur externe
78.14.11↔	Réduction ouverte de fracture d'os du carpe et du métacarpe, stabilisée par fixateur externe	78.19.22↔	Réduction ouverte de fracture d'autres parties du bassin, stabilisée par fixateur externe
78.14.99↔	Application de fixateur externe, os du carpe et du métacarpe (inclus réduction de fracture), autre	78.19.30↔	Réduction fermée de fracture de phalanges du pied, stabilisée par fixateur externe
78.15.10↔	Réduction ouverte de fracture du col fémoral et du fémur proximal, stabilisée par fixateur externe	78.19.31↔	Réduction ouverte de fracture de phalanges du pied, stabilisée par fixateur externe
78.15.20↔	Réduction ouverte de fracture diaphysaire du fémur, stabilisée par fixateur externe	78.19.90↔	Réduction fermée de fracture osseuse, autre site spécifié, stabilisation par fixateur externe
78.15.30↔	Réduction fermée de fracture du fémur distal, stabilisée par fixateur externe	78.19.91↔	Réduction ouverte de fracture osseuse, autre site spécifié, stabilisation par fixateur externe
78.15.31↔	Réduction ouverte de fracture du fémur distal, stabilisée par fixateur externe	78.19.99↔	Application de fixateur externe, autre site spécifié, sauf os de la face (inclus réduction de fracture), autre
78.15.40↔	Réduction fermée d'autre fracture du fémur, stabilisée par fixateur externe	78.21.00↔	Raccourcissement d'os, clavicule et omoplate, SAP
78.15.99↔	Application de fixateur externe, fémur (inclus réduction de fracture), autre	78.21.10↔	Épiphyosiose temporaire, clavicule et omoplate
78.16.10↔	Réduction fermée de fracture de la rotule, stabilisée par fixateur externe	78.21.11↔	Épiphyosiose permanente, clavicule et omoplate
78.16.11↔	Réduction ouverte de fracture de la rotule, stabilisée par fixateur externe	78.21.12↔	Épiphyosiose thérapeutique, clavicule et omoplate
78.17.10↔	Réduction fermée de fracture du tibia proximal, stabilisée par fixateur externe	78.21.99↔	Raccourcissement d'os, clavicule et omoplate, autre
78.17.11↔	Réduction ouverte de fracture simple du tibia proximal, stabilisée par fixateur externe	78.22.00↔	Raccourcissement d'os, humérus, SAP
78.17.12↔	Réduction ouverte de fracture multifragmentaire du tibia proximal, stabilisée par fixateur externe	78.22.10↔	Épiphyosiose temporaire, humérus
78.17.13↔	Réduction ouverte de fracture diaphysaire simple du tibia, stabilisée par fixateur externe	78.22.11↔	Épiphyosiose permanente, humérus
78.17.14↔	Réduction ouverte de fracture simple du tibia distal, stabilisée par fixateur externe	78.22.12↔	Épiphyosiose thérapeutique, humérus
78.17.15↔	Réduction fermée d'autre fracture du tibia, stabilisée par fixateur externe	78.22.99↔	Raccourcissement d'os, humérus, autre
78.17.16↔	Réduction ouverte de fracture multifragmentaire d'autres parties du tibia, stabilisée par fixateur externe	78.23.00↔	Raccourcissement d'os, radius et cubitus, SAP
78.17.20↔	Réduction ouverte de fracture simple du péroné proximal, stabilisée par fixateur externe	78.23.10↔	Épiphyosiose temporaire, radius et cubitus
78.17.21↔	Réduction ouverte de fracture multifragmentaire du péroné proximal, stabilisée par fixateur externe	78.23.11↔	Épiphyosiose permanente, radius et cubitus
78.17.22↔	Réduction ouverte de fracture diaphysaire simple du péroné, stabilisée par fixateur externe	78.23.12↔	Épiphyosiose thérapeutique, radius et cubitus
78.17.23↔	Réduction ouverte de fracture diaphysaire multifragmentaire du péroné, stabilisée par fixateur externe	78.23.99↔	Raccourcissement d'os, radius et cubitus, autre
78.17.24↔	Réduction fermée de fracture du péroné distal, stabilisée par fixateur externe	78.24.00↔	Raccourcissement d'os, os du carpe et du métacarpe, SAP
78.17.25↔	Réduction ouverte de fracture simple du péroné distal, stabilisée par fixateur externe	78.24.10↔	Épiphyosiose temporaire, os du carpe et du métacarpe
78.17.26↔	Réduction ouverte de fracture multifragmentaire du péroné distal, stabilisée par fixateur externe	78.24.11↔	Épiphyosiose permanente, os du carpe et du métacarpe
78.17.27↔	Réduction fermée d'autre fracture du péroné, stabilisée par fixateur externe	78.24.12↔	Épiphyosiose thérapeutique, os du carpe et du métacarpe
78.17.99↔	Application de fixateur externe, tibia et péroné (inclus réduction de fracture), autre	78.24.99↔	Raccourcissement d'os, os du carpe et du métacarpe, autre
78.18.11↔	Réduction fermée de fracture d'autres os du tarse et du métatarse, stabilisée par fixateur externe	78.25.00↔	Raccourcissement d'os, fémur, SAP
78.18.12↔	Réduction ouverte de fracture simple d'autres os du tarse et du métatarse, stabilisée par fixateur externe	78.25.10↔	Épiphyosiose temporaire, col fémoral
78.18.13↔	Réduction ouverte de fracture de calcanéum et d'astragale, stabilisée par fixateur externe	78.25.11↔	Épiphyosiose permanente, col fémoral
78.18.14↔	Réduction ouverte de fracture multifragmentaire d'autres os du tarse, stabilisée par fixateur externe	78.25.12↔	Épiphyosiose thérapeutique, col fémoral
78.18.15↔	Réduction ouverte de fracture multifragmentaire d'os du métatarse, stabilisée par fixateur externe	78.25.19↔	Autre raccourcissement d'os, col fémoral
78.18.99↔	Application de fixateur externe, os du tarse et du métatarse (inclus réduction de fracture), autre	78.25.20↔	Épiphyosiose temporaire d'autres parties du fémur
78.19.10↔	Réduction fermée de fracture de phalanges de la main, stabilisée par fixateur externe	78.25.21↔	Épiphyosiose permanente d'autres parties du fémur
78.19.11↔	Réduction ouverte de fracture de phalanges de la main, stabilisée par fixateur externe	78.25.22↔	Épiphyosiose thérapeutique d'autres parties du fémur
78.19.20↔	Réduction fermée de fracture du bassin, stabilisée par fixateur externe	78.25.99↔	Raccourcissement d'os, fémur, autre
		78.27.00↔	Raccourcissement d'os, tibia et péroné, SAP
		78.27.10↔	Épiphyosiose temporaire, tibia
		78.27.11↔	Épiphyosiose permanente, tibia
		78.27.12↔	Épiphyosiose thérapeutique, tibia
		78.27.19↔	Autre raccourcissement d'os, tibia
		78.27.20↔	Épiphyosiose temporaire, péroné
		78.27.21↔	Épiphyosiose permanente, péroné
		78.27.22↔	Épiphyosiose thérapeutique, péroné
		78.27.29↔	Autre raccourcissement d'os, péroné
		78.27.99↔	Raccourcissement d'os, tibia et péroné, autre
		78.28.00↔	Raccourcissement d'os, os du tarse et du métatarse, SAP
		78.28.10↔	Épiphyosiose temporaire, os du tarse et du métatarse
		78.28.11↔	Épiphyosiose permanente, os du tarse et du métatarse
		78.28.12↔	Épiphyosiose thérapeutique, os du tarse et du métatarse
		78.28.20↔	Autre raccourcissement d'os, calcanéum
		78.28.21↔	Autre raccourcissement d'os, autres os du tarse
		78.28.22↔	Autre raccourcissement d'os du métatarse
		78.28.99↔	Raccourcissement d'os, os du tarse et du métatarse, autre
		78.29.10↔	Épiphyosiose temporaire, phalanges de la main
		78.29.11↔	Épiphyosiose permanente, phalanges de la main
		78.29.12↔	Épiphyosiose thérapeutique, phalanges de la main
		78.29.19↔	Autre raccourcissement d'os, phalanges de la main
		78.29.30↔	Épiphyosiose temporaire, os du bassin
		78.29.31↔	Épiphyosiose permanente, os du bassin
		78.29.32↔	Épiphyosiose thérapeutique, os du bassin
		78.29.39↔	Autre raccourcissement d'os du bassin
		78.29.40↔	Épiphyosiose temporaire, phalanges du pied
		78.29.41↔	Épiphyosiose permanente, phalanges du pied

78.29.42↔	Épiphysiolyse thérapeutique, phalanges du pied	78.49.35↔	Réparation complexe de la colonne vertébrale (p. ex. lors de cyphose) par correction dorso-ventrale
78.29.49↔	Autre raccourcissement d'os, phalanges du pied	78.49.36↔	Ostéotomie de la colonne vertébrale et spondylodèse polysegmentaire lordosante dorsale selon Zielke (p. ex. lors de cyphose)
78.30↔	Allongement d'os des membres, site non spécifié	78.49.37↔	Ostéotomie de la colonne vertébrale et ostéotomie de soustraction transpédiculaire (p. ex. selon Thomasen ou selon Hsu-Yau-Leong) (p. ex. lors de cyphose)
78.31↔	Allongement d'os, clavicule et omoplate	78.49.38↔	Ostéotomie de la colonne vertébrale et spondylodèse monosegmentaire lordosante cervico-thoracique (p. ex. selon Mason, Urist ou Simmons) (p. ex. lors de cyphose)
78.32↔	Allongement d'os, humérus	78.49.40↔	Réparation complexe de la colonne vertébrale (p. ex. lors de scoliose) par épiphysiodèse du cartilage de croissance à l'aide d'agrafes en alliage à mémoire de forme [Shape Memory Alloy (SMA) Staples], 1 agrafe
78.33↔	Allongement d'os, radius et cubitus	78.49.41↔	Réparation complexe de la colonne vertébrale (p. ex. lors de scoliose) par épiphysiodèse du cartilage de croissance à l'aide d'agrafes en alliage à mémoire de forme [Shape Memory Alloy (SMA) Staples], 2 agrafes
78.34↔	Allongement d'os, os du carpe et du métacarpe	78.49.42↔	Réparation complexe de la colonne vertébrale (p. ex. lors de scoliose) par épiphysiodèse du cartilage de croissance à l'aide d'agrafes en alliage à mémoire de forme [Shape Memory Alloy (SMA) Staples], 3 agrafes
78.35.00↔	Allongement d'os, fémur, SAP	78.49.43↔	Réparation complexe de la colonne vertébrale (p. ex. lors de scoliose) par épiphysiodèse du cartilage de croissance à l'aide d'agrafes en alliage à mémoire de forme [Shape Memory Alloy (SMA) Staples], 4 agrafes
78.35.10↔	Allongement d'os, col fémoral	78.49.44↔	Réparation complexe de la colonne vertébrale (p. ex. lors de scoliose) par épiphysiodèse du cartilage de croissance à l'aide d'agrafes en alliage à mémoire de forme [Shape Memory Alloy (SMA) Staples], 5 agrafes
78.35.19↔	Allongement d'os, autres parties du fémur	78.49.45↔	Réparation complexe de la colonne vertébrale (p. ex. lors de scoliose) par épiphysiodèse du cartilage de croissance à l'aide d'agrafes en alliage à mémoire de forme [Shape Memory Alloy (SMA) Staples], 6 agrafes
78.35.99↔	Allongement d'os, fémur, autre	78.49.46↔	Réparation complexe de la colonne vertébrale (p. ex. lors de scoliose) par épiphysiodèse du cartilage de croissance à l'aide d'agrafes en alliage à mémoire de forme [Shape Memory Alloy (SMA) Staples], 7 agrafes
78.37↔	Allongement d'os, tibia et péroné	78.49.47↔	Réparation complexe de la colonne vertébrale (p. ex. lors de scoliose) par épiphysiodèse du cartilage de croissance à l'aide d'agrafes en alliage à mémoire de forme [Shape Memory Alloy (SMA) Staples], 8 agrafes
78.38.00↔	Allongement d'os, os du tarse et du métatarse, SAP	78.49.48↔	Réparation complexe de la colonne vertébrale (p. ex. lors de scoliose) par épiphysiodèse du cartilage de croissance à l'aide d'agrafes en alliage à mémoire de forme [Shape Memory Alloy (SMA) Staples], 9 agrafes
78.38.10↔	Allongement d'os, calcanéum	78.49.4a↔	Réparation complexe de la colonne vertébrale (p. ex. lors de scoliose) par épiphysiodèse du cartilage de croissance à l'aide d'agrafes en alliage à mémoire de forme [Shape Memory Alloy (SMA) Staples], 10 agrafes
78.38.19↔	Allongement d'os, autres os du tarse	78.49.4b↔	Réparation complexe de la colonne vertébrale (p. ex. lors de scoliose) par épiphysiodèse du cartilage de croissance à l'aide d'agrafes en alliage à mémoire de forme [Shape Memory Alloy (SMA) Staples], 11 agrafes
78.38.20↔	Allongement d'os, os du métatarse	78.49.4c↔	Réparation complexe de la colonne vertébrale (p. ex. lors de scoliose) par épiphysiodèse du cartilage de croissance à l'aide d'agrafes en alliage à mémoire de forme [Shape Memory Alloy (SMA) Staples], 12 agrafes
78.38.99↔	Allongement d'os, os du tarse et du métatarse, autre	78.49.4d↔	Réparation complexe de la colonne vertébrale (p. ex. lors de scoliose) par épiphysiodèse du cartilage de croissance à l'aide d'agrafes en alliage à mémoire de forme [Shape Memory Alloy (SMA) Staples], 13 agrafes et plus
78.39.10↔	Allongement d'os, phalanges de la main	78.49.4e↔	Réparation complexe de la colonne vertébrale (p. ex. lors de scoliose) par épiphysiodèse dorso-ventrale
78.39.20↔	Allongement d'os, bassin	78.49.4f↔	Réparation complexe de la colonne vertébrale (p. ex. lors de scoliose) par épiphysiodèse unilatérale avec fusion vertébrale dorsale
78.39.30↔	Allongement d'os de phalanges du pied	78.49.4g↔	Réparation complexe de la colonne vertébrale (p. ex. lors de scoliose) par épiphysiodèse bilatérale avec fusion vertébrale dorsale
78.39.99↔	Allongement d'os, autre site spécifié, autre	78.49.50↔	Spondylodèse de correction dorsale ou ventrale instrumentale (p. ex. lors de scoliose), SAP
78.41.00↔	Autres réparations ou opérations plastiques osseuses, clavicule, omoplate, côtes et sternum, SAP		
78.41.10↔	Autre reconstruction plastique, clavicule et omoplate		
78.41.20↔	Autre reconstruction plastique de côtes et de sternum		
78.41.30↔	Autres réparations ou opérations plastiques osseuses, clavicule, omoplate, côtes et sternum, Implantation VEPTR (vertical expandable prosthetic titanium rib)		
78.41.99↔	Autres réparations ou opérations plastiques osseuses, clavicule, omoplate, côtes et sternum, autre		
78.42↔	Autres réparations ou opérations plastiques osseuses, humérus		
78.43↔	Autres réparations ou opérations plastiques osseuses, radius et cubitus		
78.44↔	Autres réparations ou opérations plastiques osseuses, os du carpe et du métacarpe		
78.45↔	Autres réparations ou opérations plastiques osseuses, fémur		
78.47.00↔	Autres réparations ou opérations plastiques osseuses, tibia et péroné, SAP		
78.47.10↔	Autre reconstruction plastique du tibia		
78.47.20↔	Autre reconstruction plastique du péroné		
78.47.99↔	Autre reconstruction plastique du tibia et du péroné, autre		
78.48↔	Autres réparations ou opérations plastiques osseuses, os du tarse et du métatarse		
78.49.12↔	Autre réparation plastique du bassin		
78.49.13↔	Autre réparation plastique de phalanges du pied		
78.49.21↔	Remplacement de corps vertébral par implant (p. ex. lors de cyphose): 1 corps vertébral		
78.49.22↔	Remplacement de corps vertébral par implant (p. ex. lors de cyphose): 2 corps vertébraux		
78.49.23↔	Remplacement de corps vertébral par implant (p. ex. lors de cyphose): 3 corps vertébraux		
78.49.24↔	Remplacement de corps vertébral par implant (p. ex. lors de cyphose): 4 corps vertébraux		
78.49.25↔	Remplacement de corps vertébral par implant (p. ex. lors de cyphose): 5 corps vertébraux ou plus		
78.49.26↔	Remplacement de corps vertébral par autre matériau (p. ex. lors de cyphose), 1 corps vertébral		
78.49.27↔	Remplacement de corps vertébral par autre matériau (p. ex. lors de cyphose), 2 corps vertébraux		
78.49.28↔	Remplacement de corps vertébral par autre matériau (p. ex. lors de cyphose), 3 corps vertébraux		
78.49.29↔	Remplacement de corps vertébral (p. ex. lors de cyphose), autre		
78.49.2a↔	Remplacement de corps vertébral par autre matériau (p. ex. lors de cyphose), 4 corps vertébraux ou plus		
78.49.31↔	Réparation complexe de la colonne vertébrale (p. ex. lors de cyphose) par greffe antérieure		
78.49.32↔	Réparation complexe de la colonne vertébrale (p. ex. lors de cyphose) par kyphectomie (p. ex. selon Lindseth-Selzer)		
78.49.33↔	Réparation complexe de la colonne vertébrale (p. ex. lors de cyphose) par correction dorsale sans libération ventrale		
78.49.34↔	Réparation complexe de la colonne vertébrale (p. ex. lors de cyphose) par correction dorsale avec libération ventrale		

78.49.51↔	Spondylodèse de correction dorsale instrumentale (p. ex. lors de scoliose), sans stabilité primaire, 3 à 6 segments	78.53.00↔	Fixation interne de l'os sans réduction de fracture, radius et cubitus, SAP
78.49.52↔	Spondylodèse de correction dorsale instrumentale (p. ex. lors de scoliose), sans stabilité primaire, 7 à 10 segments	78.53.10↔	Révision sans remplacement de matériel d'ostéosynthèse, radius
78.49.53↔	Spondylodèse de correction dorsale instrumentale (p. ex. lors de scoliose), sans stabilité primaire, 11 segments ou plus	78.53.20↔	Révision sans remplacement de matériel d'ostéosynthèse, cubitus
78.49.54↔	Spondylodèse de correction dorsale instrumentale (p. ex. lors de scoliose), avec stabilité primaire, 3 à 6 segments	78.53.99↔	Fixation interne de l'os sans réduction de fracture, radius et cubitus, autre
78.49.55↔	Spondylodèse de correction dorsale instrumentale (p. ex. lors de scoliose), avec stabilité primaire, 7 à 10 segments	78.54.00↔	Fixation interne de l'os sans réduction de fracture, os du carpe et du métacarpe, SAP
78.49.56↔	Spondylodèse de correction dorsale instrumentale (p. ex. lors de scoliose), avec stabilité primaire, 11 segments ou plus	78.54.10↔	Révision sans remplacement de matériel d'ostéosynthèse, os du carpe et du métacarpe
78.49.57↔	Spondylodèse de correction ventrale instrumentale (p. ex. lors de scoliose), sans stabilité primaire, 3 à 6 segments	78.54.99↔	Fixation interne de l'os sans réduction de fracture, os du carpe et du métacarpe, autre
78.49.58↔	Spondylodèse de correction ventrale instrumentale (p. ex. lors de scoliose), sans stabilité primaire, 7 à 10 segments	78.55.00↔	Fixation interne de l'os sans réduction de fracture, fémur, SAP
78.49.59↔	Spondylodèse de correction dorsale ou ventrale instrumentale (p. ex. lors de scoliose), autre	78.55.10↔	Révision sans remplacement de matériel d'ostéosynthèse, fémur
78.49.5a↔	Spondylodèse de correction ventrale instrumentale (p. ex. lors de scoliose), sans stabilité primaire, 11 segments ou plus	78.55.99↔	Fixation interne de l'os sans réduction de fracture, fémur, autre
78.49.5b↔	Spondylodèse de correction ventrale instrumentale (p. ex. lors de scoliose), avec stabilité primaire, 3 à 6 segments	78.56.00↔	Fixation interne de l'os sans réduction de fracture, rotule, SAP
78.49.5c↔	Spondylodèse de correction ventrale instrumentale (p. ex. lors de scoliose), avec stabilité primaire, 7 à 10 segments	78.56.10↔	Révision sans remplacement de matériel d'ostéosynthèse, rotule
78.49.5d↔	Spondylodèse de correction ventrale instrumentale (p. ex. lors de scoliose), avec stabilité primaire, 11 segments ou plus	78.56.99↔	Fixation interne de l'os sans réduction de fracture, rotule, autre
78.49.61↔	Spondylodèse de correction dorso-ventrale combinée instrumentale (p. ex. lors de scoliose), sans stabilité primaire, 3 à 6 segments	78.57.00↔	Fixation interne de l'os sans réduction de fracture, tibia et péroné, SAP
78.49.62↔	Spondylodèse de correction dorso-ventrale combinée instrumentale (p. ex. lors de scoliose), sans stabilité primaire, 7 à 10 segments	78.57.10↔	Révision sans remplacement de matériel d'ostéosynthèse, tibia
78.49.63↔	Spondylodèse de correction dorso-ventrale combinée instrumentale (p. ex. lors de scoliose), sans stabilité primaire, 11 segments ou plus	78.57.20↔	Révision sans remplacement de matériel d'ostéosynthèse, péroné
78.49.64↔	Spondylodèse de correction dorso-ventrale combinée instrumentale (p. ex. lors de scoliose), avec stabilité primaire, 3 à 6 segments	78.57.99↔	Fixation interne de l'os sans réduction de fracture, tibia et péroné, autre
78.49.65↔	Spondylodèse de correction dorso-ventrale combinée instrumentale (p. ex. lors de scoliose), avec stabilité primaire, 7 à 10 segments	78.58.00↔	Fixation interne de l'os sans réduction de fracture, os du tarse et du métatarse, SAP
78.49.66↔	Spondylodèse de correction dorso-ventrale combinée instrumentale (p. ex. lors de scoliose), avec stabilité primaire, 11 segments ou plus	78.58.10↔	Révision sans remplacement de matériel d'ostéosynthèse, os du tarse et du métatarse
78.49.69↔	Spondylodèse dorso-ventrale combinée avec correction instrumentale de position (p. ex. lors de scoliose), autre	78.58.99↔	Fixation interne de l'os sans réduction de fracture, os du tarse et du métatarse, autre
78.49.71↔	Réparation complexe de la colonne vertébrale (p. ex. lors de scoliose) par tiges sous-cutanées selon Harrington (chez l'enfant)	78.59.10↔	Révision sans remplacement de matériel d'ostéosynthèse, phalanges de la main
78.49.72↔	Reconstruction complexe de la colonne vertébrale (p.ex. scoliose) par implantation de growing rods	78.59.20↔	Révision sans remplacement de matériel d'ostéosynthèse, colonne vertébrale
78.49.79↔	Réparation complexe de la colonne vertébrale, autre	78.59.30↔	Révision sans remplacement de matériel d'ostéosynthèse, os du bassin
78.50.31↔	Ostéosynthèse par vis, colonne vertébrale	78.59.40↔	Révision sans remplacement de matériel d'ostéosynthèse, phalanges du pied
78.50.32↔	Ostéosynthèse par cerclage au fil métallique, colonne vertébrale	78.60.05↔	Ablation de matériel implanté dans l'os, site non spécifié, enlèvement d'implant de remplacement (partiel) osseux
78.50.33↔	Ostéosynthèse par système d'agrafes, colonne vertébrale	78.60.08↔	Enlèvement de système interne d'allongement ou de transport de l'os (motorisé / non-motorisé), tout site
78.50.34↔	Ostéosynthèse par plaque-crochet, colonne vertébrale	78.61.01↔	Ablation de matériel implanté dans l'omoplate et la clavicule: fil, fil intramédullaire, vis, cerclage-haubanage, plaque, plaque à stabilité angulaire, fixateur externe, agrafes de Blount
78.50.35↔	Ostéosynthèse par système de vis à tige, colonne vertébrale	78.61.05↔	Ablation de matériel implanté dans l'os, clavicule, omoplate, côtes et sternum; enlèvement d'implant de remplacement (partiel) osseux, clavicule, omoplate, côtes et sternum
78.50.36↔	Ostéosynthèse par système de vis-plaque ventral, colonne vertébrale	78.61.08↔	Ablation de matériel implanté dans l'omoplate et la clavicule: autre matériel d'ostéosynthèse
78.50.37↔	Ostéosynthèse par système de vis-plaque dorsal, colonne vertébrale	78.61.11↔	Ablation de matériel implanté dans les côtes et le sternum
78.50.39↔	Technique d'ostéosynthèse, colonne vertébrale, autre	78.62.01↔	Ablation de matériel implanté dans l'humérus: fil (intramédullaire), vis, cerclage-haubanage, plaque (à stabilité angulaire), plaque angulaire/condylienne, clou médullaire, clou de verrouillage, vis de transfixation, fixateur externe, agrafes (de Blount)
78.51.00↔	Fixation interne de l'os sans réduction de fracture, clavicule, omoplate, côtes et sternum, SAP	78.62.02↔	Ablation de matériel implanté dans l'humérus: vis de compression dynamique, clou médullaire avec composante articulaire
78.51.99↔	Fixation interne de l'os sans réduction de fracture, clavicule, omoplate, côtes et sternum, autre	78.62.05↔	Ablation de matériel implanté dans l'os, humérus; enlèvement d'implant de remplacement (partiel) osseux, humérus
78.52.00↔	Fixation interne de l'os sans réduction de fracture, humérus, SAP	78.62.08↔	Ablation de matériel implanté dans l'humérus: autre matériel d'ostéosynthèse
78.52.10↔	Révision sans remplacement de matériel d'ostéosynthèse, humérus	78.63.01↔	Ablation de matériel implanté dans le radius et le cubitus: fil (intramédullaire), vis, cerclage-haubanage, plaque (à stabilité angulaire), plaque angulaire/condylienne, clou médullaire, clou de verrouillage, vis de transfixation, fixateur externe, fixateur circulaire, agrafes (de Blount)
78.52.99↔	Fixation interne de l'os sans réduction de fracture, humérus, autre		

78.63.05↔	Ablation de matériel implanté dans l'os, radius et cubitus; enlèvement d'implant de remplacement (partiel) osseux, radius et cubitus	78.69.21↔	Ablation de matériel implanté dans les os du bassin: fil, vis, cerclage-haubanage, fixateur externe, fixateur circulaire, agrafes (de Blount)
78.63.08↔	Ablation de matériel implanté dans le radius et cubitus (proximal / diaphysaire / distal): autre matériel d'ostéosynthèse	78.69.22↔	Ablation de matériel implanté dans les os du bassin: plaque (à stabilité angulaire)
78.64.01↔	Ablation de matériel implanté dans l'os, os du carpe et du métacarpe: fil (intramédullaire), vis, cerclage-haubanage, plaque (à stabilité angulaire), fixateur externe, fixateur circulaire, agrafes (de Blount)	78.69.25↔	Ablation de matériel implanté dans l'os, autre site spécifié, sauf os de la face; enlèvement d'implant de remplacement (partiel) osseux, os du bassin
78.64.05↔	Ablation de matériel implanté dans l'os, os du carpe et du métacarpe; enlèvement d'implant de remplacement (partiel) osseux, os du carpe et du métacarpe	78.69.28↔	Ablation de matériel implanté dans les os du bassin: autre matériel d'ostéosynthèse
78.64.08↔	Ablation de matériel implanté dans l'os, os du carpe et du métacarpe: autre matériel d'ostéosynthèse	78.69.31↔	Ablation de matériel implanté dans l'astragale et le calcaneum: fil (intramédullaire), vis, cerclage-haubanage, plaque (à stabilité angulaire), fixateur externe, fixateur circulaire, agrafes (de Blount)
78.65.01↔	Ablation de matériel implanté dans le fémur: fil, fil intramédullaire, vis, cerclage-haubanage, plaque (à stabilité angulaire), plaque angulaire/condylienne, vis de compression dynamique, clou médullaire, fixateur externe, agrafes (de Blount)	78.69.38↔	Ablation de matériel implanté dans l'astragale et le calcaneum: autre matériel d'ostéosynthèse
78.65.02↔	Ablation de matériel implanté dans le fémur (col / proximal / distal, sauf diaphyse): clou médullaire avec composante articulaire, clou de verrouillage, vis de transfixation	78.69.41↔	Ablation de matériel implanté dans les phalanges du pied: fil (intramédullaire), vis, cerclage-haubanage, plaque (à stabilité angulaire), fixateur externe, agrafes (de Blount)
78.65.03↔	Ablation de matériel implanté dans le fémur (diaphyse): clou médullaire avec composante articulaire	78.69.45↔	Ablation de matériel implanté dans l'os, autre site spécifié, sauf os de la face; enlèvement d'implant de remplacement (partiel) osseux, phalanges du pied
78.65.04↔	Ablation de matériel implanté dans le fémur (proximal / diaphyse / distal, sauf col): fixateur circulaire	78.69.48↔	Ablation de matériel implanté dans les phalanges du pied: autre matériel d'ostéosynthèse
78.65.05↔	Ablation de matériel implanté dans l'os, fémur; enlèvement d'implant de remplacement (partiel) osseux, fémur	78.69.51↔	Ablation de matériel implanté dans autre os spécifié: fil, cerclage-haubanage, agrafes de Blount
78.65.08↔	Ablation de matériel implanté dans le fémur, autre matériel d'ostéosynthèse	78.69.52↔	Ablation de matériel implanté dans autre os spécifié: vis, plaque (à stabilité angulaire), vis de compression dynamique, fil intramédullaire, clou médullaire, clou médullaire avec composante articulaire, clou de verrouillage, vis de transfixation, fixateur externe
78.66.01↔	Ablation de matériel implanté dans la rotule: fil (intramédullaire), vis, cerclage-haubanage, fixateur externe, agrafes (de Blount)	78.69.53↔	Ablation de matériel implanté dans autre os spécifié: plaque angulaire/condylienne
78.66.05↔	Ablation de matériel implanté dans l'os, rotule; enlèvement d'implant de remplacement (partiel) osseux, rotule	78.69.55↔	Ablation de matériel implanté dans l'os, autre site spécifié, sauf os de la face; enlèvement d'implant de remplacement (partiel) osseux, autre os spécifié
78.66.08↔	Ablation de matériel implanté dans la rotule: autre matériel d'ostéosynthèse	78.69.58↔	Ablation de matériel implanté dans autre os spécifié: autre matériel d'ostéosynthèse
78.67.01↔	Ablation de matériel implanté dans le tibia et le péroné: fil (intramédullaire), vis, cerclage-haubanage, fixateur externe, fixateur circulaire, agrafes (de Blount)	78.69.61↔	Ablation de matériel d'ostéosynthèse au niveau de la colonne vertébrale
78.67.05↔	Ablation de matériel implanté dans l'os, tibia et péroné; enlèvement d'implant de remplacement (partiel) osseux, tibia et péroné	78.69.65↔	Ablation de matériel implanté dans l'os, autre site spécifié, sauf os de la face; enlèvement d'implant de remplacement (partiel) osseux, colonne vertébrale
78.67.11↔	Ablation de matériel implanté dans le tibia: plaque (à stabilité angulaire), plaque angulaire/condylienne	78.69.71↔	Ablation arthroscopique de matériel d'ostéosynthèse
78.67.12↔	Ablation de matériel implanté dans le tibia: clou médullaire, clou de verrouillage, vis de transfixation	79.11.00↔	Réduction fermée de fracture de l'humérus avec fixation interne, SAP
78.67.13↔	Ablation de matériel implanté dans le tibia: vis de compression dynamique	79.11.10↔	Réduction fermée de fracture de l'humérus proximal, avec fixation interne par clou médullaire / clou de verrouillage ou plaque angulaire / condyloire
78.67.21↔	Ablation de matériel implanté dans le péroné: plaque (à stabilité angulaire)	79.11.11↔	Réduction fermée de fracture proximale de l'humérus par fixation interne au moyen d'une technique mini-invasive assistée par ballonnet
78.67.22↔	Ablation de matériel implanté dans le péroné: clou médullaire, clou de verrouillage, vis de transfixation	79.11.19↔	Réduction fermée de fracture de l'humérus proximal, avec autre fixation interne (p. ex. vis, fil, cerclage-haubanage, plaque à stabilité angulaire)
78.67.28↔	Ablation de matériel implanté dans le tibia et le péroné: autre matériel d'ostéosynthèse	79.11.20↔	Réduction fermée d'autre fracture de l'humérus, avec fixation interne par clou médullaire / clou de verrouillage ou plaque angulaire / condyloire
78.68.01↔	Ablation de matériel implanté dans les os du tarse et du métatarse: fil (intramédullaire), vis, cerclage-haubanage, plaque (à stabilité angulaire), fixateur externe, fixateur circulaire, agrafes (de Blount)	79.11.21↔	Réduction fermée d'autre fracture de l'humérus par fixation interne au moyen d'une technique mini-invasive assistée par ballonnet
78.68.05↔	Ablation de matériel implanté dans l'os, os du tarse et du métatarse; enlèvement d'implant de remplacement (partiel) osseux, astragale et calcaneum	79.11.29↔	Réduction fermée d'autre fracture de l'humérus, avec autre fixation interne (p. ex. vis, fil, cerclage-haubanage, plaque à stabilité angulaire)
78.68.06↔	Ablation de matériel implanté dans l'os, os du tarse et du métatarse; enlèvement d'implant de remplacement (partiel) osseux, autres os du tarse et du métatarse	79.11.99↔	Réduction fermée de fracture de l'humérus avec fixation interne, autre
78.68.08↔	Ablation de matériel implanté dans les os du tarse et du métatarse: autre matériel d'ostéosynthèse	79.12.00↔	Réduction fermée de fracture de radius et de cubitus, avec fixation interne, SAP
78.69.11↔	Ablation de matériel implanté dans les phalanges de la main: fil (intramédullaire), vis, cerclage-haubanage, plaque (à stabilité angulaire), fixateur externe, agrafes (de Blount)	79.12.10↔	Réduction fermée de fracture du radius distal, avec fixation interne par fil ou cerclage-haubanage
78.69.15↔	Ablation de matériel implanté dans l'os, autre site spécifié, sauf os de la face; enlèvement d'implant de remplacement (partiel) osseux, phalanges de la main	79.12.11↔	Réduction fermée de fracture du radius distal, avec fixation interne par fil intramédullaire
78.69.18↔	Ablation de matériel implanté dans les phalanges de la main: autre matériel d'ostéosynthèse	79.12.12↔	Réduction fermée de fracture du radius distal, avec fixation interne par clou médullaire

79.12.13↔	Réduction fermée de fracture distale du radius par fixation interne au moyen d'une technique mini-invasive assistée par ballonnet	79.17.00↔	Réduction fermée de fracture d'os du tarse et du métatarse, avec fixation interne, SAP
79.12.19↔	Réduction fermée de fracture du radius distal, avec autre fixation interne (p. ex. vis, plaque)	79.17.10↔	Réduction fermée de fracture du calcanéum, avec fixation interne par plaque à stabilité angulaire
79.12.20↔	Réduction fermée d'autre fracture du radius, stabilisée par fil ou cerclage-haubanage	79.17.11↔	Réduction fermée de fracture du calcanéum par fixation interne au moyen d'une technique mini-invasive assistée par ballonnet
79.12.21↔	Réduction fermée d'autre fracture du radius, avec fixation interne par fil intramédullaire	79.17.19↔	Réduction fermée de fracture du calcanéum, avec autre fixation interne (p. ex. vis, plaque, fil)
79.12.22↔	Réduction fermée d'autre fracture du radius, avec fixation interne par clou médullaire	79.17.29↔	Réduction fermée de fracture d'autres os du tarse et du métatarse, avec autre fixation interne (p. ex. vis, plaque (à stabilité angulaire), fil)
79.12.23↔	Réduction fermée d'autre fracture du radius par fixation interne au moyen d'une technique mini-invasive assistée par ballonnet	79.17.99↔	Réduction fermée de fracture d'os du tarse et du métatarse, avec fixation interne, autre
79.12.29↔	Réduction fermée d'autre fracture du radius, avec autre fixation interne (p. ex. vis, plaque)	79.18↔	Réduction fermée de fracture avec fixation interne, phalange du pied
79.12.30↔	Réduction fermée de fracture du cubitus, avec fixation interne par fil ou cerclage-haubanage	79.19.00↔	Réduction fermée de fracture osseuse, autre site spécifié, avec fixation interne, SAP
79.12.31↔	Réduction fermée de fracture du cubitus, avec fixation interne par fil intramédullaire	79.19.10↔	Réduction fermée de fracture avec fixation interne, omoplate et clavicule
79.12.32↔	Réduction fermée de fracture du cubitus, avec fixation interne par clou médullaire	79.19.11↔	Réduction fermée de fracture costale, par fixation interne
79.12.39↔	Réduction fermée de fracture du cubitus, avec autre fixation interne (p. ex. vis, plaque)	79.19.12↔	Réduction fermée de fracture sternale, par fixation interne
79.12.99↔	Réduction fermée de fracture de radius et de cubitus, avec fixation interne, autre	79.19.20↔	Réduction fermée de fracture du bassin, avec fixation interne
79.13.00↔	Réduction fermée de fracture d'os du carpe et du métacarpe, avec fixation interne, SAP	79.19.30↔	Réduction fermée de fracture de la rotule, avec fixation interne
79.13.10↔	Réduction fermée de fracture d'os du carpe et du métacarpe, avec fixation interne par plaque à stabilité angulaire	79.19.99↔	Réduction fermée de fracture osseuse, autre site spécifié, avec fixation interne, autre
79.13.19↔	Réduction fermée de fracture d'os du carpe et du métacarpe, avec autre fixation interne (p. ex. vis, plaque, fil)	79.21.00↔	Réduction ouverte de fracture de l'humérus sans fixation interne, SAP
79.13.99↔	Réduction fermée de fracture d'os du carpe et du métacarpe, avec fixation interne, autre	79.21.10↔	Réduction ouverte de fracture de l'humérus proximal sans fixation interne
79.14.00↔	Réduction fermée de fracture de phalange de la main, avec fixation interne, SAP	79.21.11↔	Réduction ouverte de fracture diaphysaire de l'humérus, sans fixation interne
79.14.10↔	Réduction fermée de fracture de phalange de la main, avec fixation interne par plaque à stabilité angulaire	79.21.12↔	Réduction ouverte de fracture de l'humérus distal, sans fixation interne
79.14.19↔	Réduction fermée de fracture de phalange de la main, avec autre fixation interne (p. ex. vis, plaque, fil)	79.21.99↔	Réduction ouverte de fracture de l'humérus, sans fixation interne, autre
79.14.99↔	Réduction fermée de fracture de phalange de la main avec fixation interne, autre	79.22.00↔	Réduction ouverte de fracture de radius et de cubitus, sans fixation interne, SAP
79.15.00↔	Réduction fermée de fracture du fémur, avec fixation interne, SAP	79.22.10↔	Réduction ouverte de fracture du radius distal, sans fixation interne
79.15.10↔	Réduction fermée de fracture du fémur distal, avec fixation interne	79.22.19↔	Réduction ouverte d'autre fracture du radius, sans fixation interne
79.15.20↔	Réduction fermée d'autre fracture du fémur, avec fixation interne	79.22.20↔	Réduction ouverte de fracture du cubitus, sans fixation interne
79.15.99↔	Réduction fermée de fracture du fémur, avec fixation interne, autre	79.22.99↔	Réduction ouverte de fracture de radius et de cubitus, sans fixation interne, autre
79.16.00↔	Réduction fermée de fracture de tibia et de péroné, avec fixation interne, SAP	79.23↔	Réduction ouverte de fracture sans fixation interne, os du carpe et du métacarpe
79.16.10↔	Réduction fermée de fracture du tibia proximal, avec fixation interne par clou médullaire	79.24↔	Réduction ouverte de fracture sans fixation interne, phalange de la main
79.16.11↔	Réduction fermée de fracture proximale du tibia par fixation interne au moyen d'une technique mini-invasive assistée par ballonnet	79.25↔	Réduction ouverte de fracture sans fixation interne, fémur
79.16.29↔	Réduction fermée de fracture du tibia distal, avec autre fixation interne (p. ex. vis, plaque, fil)	79.26.00↔	Réduction ouverte de fracture de tibia et de péroné, sans fixation interne, SAP
79.16.30↔	Réduction fermée d'autre fracture du tibia, avec fixation interne par clou médullaire	79.26.10↔	Réduction ouverte de fracture du tibia proximal, sans fixation interne
79.16.31↔	Réduction fermée d'autre fracture du tibia par fixation interne au moyen d'une technique mini-invasive assistée par ballonnet	79.26.11↔	Réduction ouverte de fracture diaphysaire du tibia, sans fixation interne
79.16.39↔	Réduction fermée d'autre fracture du tibia, avec autre fixation interne (p. ex. vis, plaque, fil)	79.26.12↔	Réduction ouverte de fracture du tibia distal, sans fixation interne
79.16.40↔	Réduction fermée de fracture du péroné distal, avec fixation interne par clou médullaire	79.26.20↔	Réduction ouverte de fracture du péroné proximal, sans fixation interne
79.16.49↔	Réduction fermée de fracture du péroné distal, avec autre fixation interne (p. ex. vis, plaque, fil)	79.26.21↔	Réduction ouverte de fracture diaphysaire du péroné, sans fixation interne
79.16.50↔	Réduction fermée d'autre fracture du péroné, avec fixation interne par clou médullaire	79.26.22↔	Réduction ouverte de fracture du péroné distal, sans fixation interne
79.16.59↔	Réduction fermée d'autre fracture du péroné, avec autre fixation interne (p. ex. vis, plaque, fil)	79.26.99↔	Réduction ouverte de fracture de tibia et de péroné, sans fixation interne, autre
79.16.99↔	Réduction fermée de fracture de tibia et de péroné, avec fixation interne, autre	79.27.00↔	Réduction ouverte de fracture d'os du tarse et du métatarse, sans fixation interne, SAP
		79.27.10↔	Réduction ouverte de fracture, sans fixation interne, astragale et calcanéum
		79.27.11↔	Réduction ouverte de fracture simple d'autres os du tarse et du métatarse, sans fixation interne
		79.27.12↔	Réduction ouverte de fracture multifragmentaire d'autres os du tarse et du métatarse, sans fixation interne

79.27.99↔	Réduction ouverte de fracture d'os du tarse et du métatarse, sans fixation interne, autre	79.36.13↔	Réduction ouverte de fracture multifragmentaire du tibia proximal, avec fixation interne par agrafes (de Blount)
79.28↔	Réduction ouverte de fracture sans fixation interne, phalange du pied	79.36.14↔	Réduction ouverte de fracture multifragmentaire du tibia proximal, avec autre fixation interne
79.29.00↔	Réduction ouverte de fracture osseuse, autre site spécifié, sans fixation interne, SAP	79.36.20↔	Réduction ouverte de fracture diaphysaire simple du tibia, avec fixation interne
79.29.10↔	Réduction ouverte de fracture simple d'omoplate et de clavicule, sans fixation interne	79.36.30↔	Réduction ouverte de fracture simple du tibia distal, avec fixation interne par clou médullaire ou plaque à stabilité angulaire
79.29.11↔	Réduction ouverte de fracture multifragmentaire d'omoplate et de clavicule, sans fixation externe	79.36.31↔	Réduction ouverte de fracture simple du tibia distal, avec fixation interne par autre plaque
79.29.20↔	Réduction ouverte de fracture, sans fixation interne, bassin	79.36.32↔	Réduction ouverte de fracture simple du tibia distal, avec autre fixation interne
79.29.30↔	Réduction ouverte de fracture, sans fixation interne, rotule	79.36.40↔	Réduction ouverte de fracture multifragmentaire d'autres parties du tibia, avec fixation interne
79.29.99↔	Réduction ouverte de fracture osseuse, autre site spécifié, sans fixation interne, autre	79.36.50↔	Réduction ouverte de fracture simple du péroné proximal, avec fixation interne
79.31.00↔	Réduction ouverte de fracture, avec fixation interne, humérus, SAP	79.36.51↔	Réduction ouverte de fracture multifragmentaire du péroné proximal, avec fixation interne
79.31.10↔	Réduction ouverte de fracture simple de l'humérus proximal, avec fixation interne par clou médullaire, plaque à stabilité angulaire ou plaque (angulaire)	79.36.60↔	Réduction ouverte de fracture diaphysaire simple du péroné, avec fixation interne par clou médullaire
79.31.11↔	Réduction ouverte de fracture simple de l'humérus proximal, avec autre fixation interne (p. ex. vis, fil)	79.36.61↔	Réduction ouverte de fracture diaphysaire simple du péroné, avec autre fixation interne
79.31.12↔	Réduction ouverte de fracture multifragmentaire de l'humérus proximal, avec fixation interne	79.36.62↔	Réduction ouverte de fracture diaphysaire multifragmentaire du péroné, avec fixation interne par plaque (à stabilité angulaire)
79.31.20↔	Réduction ouverte de fracture diaphysaire simple de l'humérus, avec fixation interne	79.36.63↔	Réduction ouverte de fracture diaphysaire multifragmentaire du péroné, avec autre fixation interne
79.31.30↔	Réduction ouverte de fracture simple de l'humérus distal, avec fixation interne par clou médullaire, plaque à stabilité angulaire ou plaque (angulaire)	79.36.70↔	Réduction ouverte de fracture simple du péroné distal, avec fixation interne par agrafes (de Blount)
79.31.31↔	Réduction ouverte de fracture simple de l'humérus distal, avec autre fixation interne (p. ex. vis, fil)	79.36.71↔	Réduction ouverte de fracture simple du péroné distal, avec fixation interne par plaque
79.31.90↔	Réduction ouverte de fracture multifragmentaire d'autres parties de l'humérus, avec fixation interne	79.36.72↔	Réduction ouverte de fracture simple du péroné distal, avec autre fixation interne
79.31.99↔	Réduction ouverte de fracture de l'humérus avec fixation interne, autre	79.36.73↔	Réduction ouverte de fracture multifragmentaire du péroné distal, avec fixation interne
79.32.00↔	Réduction ouverte de fracture de radius et de cubitus, avec fixation interne, SAP	79.36.99↔	Réduction ouverte de fracture de tibia et de péroné, avec fixation interne, autre
79.32.10↔	Réduction ouverte de fracture de radius distal, avec fixation interne	79.37.00↔	Réduction ouverte de fracture d'os du tarse et du métatarse, avec fixation interne, SAP
79.32.19↔	Réduction ouverte d'autre fracture de radius, avec fixation interne	79.37.10↔	Réduction ouverte de fracture de calcanéum et d'astragale, avec fixation interne par plaque
79.32.29↔	Réduction ouverte de fracture du cubitus, avec fixation interne	79.37.11↔	Réduction ouverte de fracture de calcanéum et d'astragale, avec autre fixation interne
79.32.99↔	Réduction ouverte de fracture de radius et de cubitus, avec fixation interne, autre	79.37.20↔	Réduction ouverte de fracture multifragmentaire d'autres os du tarse, avec fixation interne par plaque
79.33.00↔	Réduction ouverte de fracture d'os du carpe et du métacarpe, avec fixation interne, SAP	79.37.21↔	Réduction ouverte de fracture multifragmentaire d'autres os du tarse, avec autre fixation interne
79.33.10↔	Réduction ouverte de fracture d'os du carpe et du métacarpe, avec fixation interne par agrafes (de Blount)	79.37.30↔	Réduction ouverte de fracture multifragmentaire d'os du métatarse, avec fixation interne
79.33.19↔	Réduction ouverte de fracture d'os du carpe et du métacarpe, avec autre fixation interne	79.37.40↔	Réduction ouverte de fracture simple d'autres os du tarse et du métatarse, avec fixation interne
79.33.99↔	Réduction ouverte de fracture d'os du carpe et du métacarpe, avec fixation interne, autre	79.37.99↔	Réduction ouverte de fracture d'os du tarse et du métatarse, avec fixation interne, autre
79.34↔	Réduction ouverte de fracture avec fixation interne, phalange de la main	79.38↔	Réduction ouverte de fracture avec fixation interne, phalange du pied
79.35.00↔	Réduction ouverte de fracture du fémur, avec fixation interne, SAP	79.39.00↔	Réduction ouverte de fracture osseuse, autre site spécifié, avec fixation interne, SAP
79.35.10↔	Réduction ouverte de fracture de la tête fémorale, avec fixation interne	79.39.10↔	Réduction ouverte de fracture simple d'omoplate et de clavicule, avec fixation interne
79.35.11↔	Réduction ouverte de fracture du col fémoral et de du fémur proximal, avec fixation interne	79.39.11↔	Réduction ouverte de fracture multifragmentaire d'omoplate et de clavicule, avec fixation interne
79.35.12↔	Réduction ouverte de fracture diaphysaire du fémur, avec fixation interne	79.39.12↔	Réduction ouverte de fracture costale simple, par fixation interne
79.35.13↔	Réduction ouverte de fracture du fémur distal, avec fixation interne	79.39.13↔	Réduction ouverte de fracture sternale simple, par fixation interne
79.35.99↔	Réduction ouverte de fracture du fémur avec fixation interne, autre	79.39.14↔	Réduction ouverte de fracture costale multifragmentaire, par fixation interne
79.36.00↔	Réduction ouverte de fracture de tibia et de péroné, avec fixation interne, SAP	79.39.15↔	Réduction ouverte de fracture sternale multifragmentaire, par fixation interne
79.36.10↔	Réduction ouverte de fracture simple du tibia proximal, avec fixation interne par agrafes (de Blount) ou fil intermédullaire	79.39.20↔	Réduction ouverte de fracture de l'acétabulum, avec fixation interne
79.36.11↔	Réduction ouverte de fracture simple du tibia proximal, avec fixation interne par vis	79.39.29↔	Réduction ouverte de fracture d'autres parties du bassin, avec fixation interne
79.36.12↔	Réduction ouverte de fracture simple du tibia proximal, avec autre fixation interne	79.39.40↔	Réduction ouverte de fracture de la rotule, avec fixation interne



79.39.99↔	Réduction ouverte de fracture osseuse, autre site spécifié, avec fixation interne, autre	80.04.10↔	Arthrotomie pour ablation de prothèse, main et doigt, ablation d'endoprothèse de l'articulation carpo-métacarpienne du pouce
79.50↔	Réduction ouverte de décollement épiphysaire, site non spécifié	80.04.11↔	Arthrotomie pour ablation de prothèse, main et doigt, ablation d'autre endoprothèse d'articulation de doigt
79.51↔	Réduction ouverte de décollement épiphysaire, humérus	80.04.99↔	Arthrotomie pour ablation de prothèse, main et doigt, autre
79.52.00↔	Réduction ouverte de décollement épiphysaire de radius et de cubitus, SAP	80.05.00↔	Enlèvement d'endoprothèse de hanche, SAP
79.52.10↔	Réduction ouverte de décollement épiphysaire du radius distal	80.05.15↔	Enlèvement d'endoprothèse totale de hanche
79.52.20↔	Réduction ouverte d'autre décollement épiphysaire de radius et de cubitus	80.05.16↔	Enlèvement d'endoprothèse totale de hanche, prothèse spéciale
79.52.99↔	Réduction ouverte de décollement épiphysaire de radius et de cubitus, autre	80.05.17↔	Enlèvement de la tige ainsi que de la tête d'une endoprothèse de hanche
79.55↔	Réduction ouverte de décollement épiphysaire, fémur	80.05.18↔	Enlèvement de la tige, de la tête ainsi que de l'insert d'une endoprothèse de hanche
79.56.00↔	Réduction ouverte de décollement épiphysaire de tibia et de péroné, SAP	80.05.1a↔	Enlèvement de l'insert d'une endoprothèse de hanche
79.56.10↔	Réduction ouverte de décollement épiphysaire du tibia proximal	80.05.1b↔	Enlèvement de la tête d'une endoprothèse de hanche
79.56.11↔	Réduction ouverte de décollement épiphysaire du tibia distal	80.05.1c↔	Enlèvement de la tête ainsi que de l'insert acétabulaire d'une endoprothèse de hanche
79.56.20↔	Réduction ouverte de décollement épiphysaire du péroné proximal	80.05.1d↔	Enlèvement de la tête, de l'insert ainsi que de l'acétabulum d'une endoprothèse de hanche
79.56.21↔	Réduction ouverte de décollement épiphysaire du péroné distal	80.05.1e↔	Enlèvement de l'insert ainsi que de l'acétabulum d'une endoprothèse de hanche
79.56.99↔	Réduction ouverte de décollement épiphysaire de tibia et de péroné, autre	80.05.1f↔	Enlèvement de la cage antiprotusion ainsi que de l'acétabulum d'une endoprothèse de hanche
79.59.00↔	Réduction ouverte de décollement épiphysaire d'autre os spécifié, SAP	80.05.1g↔	Enlèvement de la cage antiprotusion, de l'acétabulum, ainsi que de la tête d'une endoprothèse de hanche
79.59.10↔	Réduction ouverte de décollement épiphysaire de la rotule	80.05.99↔	Enlèvement d'endoprothèse de hanche, autre
79.59.99↔	Réduction ouverte de décollement épiphysaire d'autre os spécifié, autre	80.06.00↔	Enlèvement d'une endoprothèse de genou, SAP
79.81.00↔	Réduction ouverte de luxation de l'épaule ou de la ceinture scapulaire, SAP	80.06.11↔	Enlèvement d'endoprothèse totale standard de genou
79.81.10↔	Réduction ouverte de luxation de l'articulation huméro-glénoidienne	80.06.12↔	Enlèvement d'endoprothèse totale spéciale de genou
79.81.20↔	Réduction ouverte de luxation de l'articulation acromio-claviculaire	80.06.13↔	Enlèvement d'endoprothèse totale de genou à charnière
79.81.99↔	Réduction ouverte de luxation de l'épaule ou de la ceinture scapulaire, autre	80.06.14↔	Enlèvement d'une prothèse unicondyalaire à glissement
79.82↔	Réduction ouverte de luxation du coude	80.06.15↔	Enlèvement d'une prothèse bicondyalaire à glissement
79.83.00↔	Réduction ouverte de luxation du poignet, SAP	80.06.16↔	Enlèvement de bouclier fémoral condyalaire avec resurfaçage arrière de la rotule
79.83.10↔	Réduction ouverte de luxation de l'articulation radio-cubitale distale	80.06.17↔	Enlèvement du resurfaçage arrière de la rotule
79.83.99↔	Réduction ouverte de luxation du poignet, autre	80.06.18↔	Enlèvement de l'insert d'une endoprothèse de genou
79.84↔	Réduction ouverte de luxation, main et doigt	80.06.1a↔	Enlèvement des composantes tibiales ou fémorales ainsi que de l'insert d'une endoprothèse de genou unicondyalaire, bicondyalaire à glissement ou totale standard
79.85↔	Réduction ouverte de luxation de la hanche	80.06.1b↔	Enlèvement des composantes tibiales ou fémorales ainsi que de l'insert d'une endoprothèse totale de genou spéciale ou d'une endoprothèse totale à charnière
79.86.00↔	Réduction ouverte de luxation du genou, SAP	80.06.1c↔	Retrait d'un remplacement isolé de la surface de glissement fémorale
79.86.10↔	Réduction ouverte de luxation de l'articulation tibio-péronière proximale	80.06.99↔	Enlèvement d'une endoprothèse de genou, autre
79.86.19↔	Réduction ouverte de luxation de l'articulation du genou	80.07↔	Arthrotomie pour ablation de prothèse, cheville
79.86.99↔	Réduction ouverte de luxation du genou, autre	80.08↔	Arthrotomie pour ablation de prothèse, pied et orteil
79.87.00↔	Réduction ouverte de luxation de la cheville, SAP	80.11.00↔	Autre arthrotomie, ceinture scapulaire et épaule, SAP
79.87.10↔	Réduction ouverte de luxation de l'articulation talo-crurale	80.11.10↔	Arthrotomie arthroscopique de l'articulation glénohumérale, lavage articulaire avec drainage
79.87.20↔	Réduction ouverte de luxation de l'articulation sous-talaire	80.11.11↔	Arthrotomie arthroscopique de l'articulation glénohumérale, ablation de souris articulaire
79.87.99↔	Réduction ouverte de luxation de la cheville, autre	80.11.12↔	Arthrotomie de l'articulation glénohumérale, lavage articulaire avec drainage
79.88.00↔	Réduction ouverte de luxation de pied et d'orteil, SAP	80.11.13↔	Arthrotomie de l'articulation glénohumérale, ablation de souris articulaire
79.88.10↔	Réduction ouverte de luxation d'articulation d'orteil	80.11.19↔	Autre arthrotomie de l'articulation glénohumérale
79.88.20↔	Réduction ouverte de luxation d'articulation métatarso-phalangienne	80.11.20↔	Arthrotomie arthroscopique de l'articulation acromio-claviculaire, lavage articulaire avec drainage
79.88.99↔	Réduction ouverte de luxation de pied et d'orteil, autre	80.11.21↔	Arthrotomie arthroscopique de l'articulation acromio-claviculaire, ablation de souris articulaire
79.89.00↔	Réduction ouverte de luxation, autre site spécifié, SAP	80.11.22↔	Arthrotomie de l'articulation acromio-claviculaire, lavage articulaire avec drainage
79.89.10↔	Réduction ouverte de luxation de l'articulation sterno-claviculaire	80.11.23↔	Arthrotomie de l'articulation acromio-claviculaire, ablation de souris articulaire
79.89.20↔	Réduction ouverte de luxation de l'articulation sacro-iliaque	80.11.29↔	Autre arthrotomie de l'articulation acromio-claviculaire
79.89.30↔	Réduction ouverte de luxation de la symphyse	80.11.99↔	Autre arthrotomie, ceinture scapulaire et épaule, autre
79.89.99↔	Réduction ouverte de luxation, autre site spécifié, autre	80.12.00↔	Autre arthrotomie, coude, SAP
80.01.00↔	Arthrotomie pour ablation de prothèse, ceinture scapulaire et épaule, SAP	80.12.10↔	Arthrotomie arthroscopique du coude, lavage articulaire avec drainage
80.01.10↔	Arthrotomie pour ablation de prothèse, ceinture scapulaire et épaule, ablation de prothèse de tête humérale	80.12.11↔	Arthrotomie arthroscopique du coude, ablation de souris articulaire
80.01.11↔	Arthrotomie pour ablation de prothèse, ceinture scapulaire et épaule, ablation d'endoprothèse totale de l'épaule		
80.01.99↔	Arthrotomie pour ablation de prothèse, ceinture scapulaire et épaule, autre		
80.02↔	Arthrotomie pour ablation de prothèse, coude		
80.03↔	Arthrotomie pour ablation de prothèse, poignet		
80.04.00↔	Arthrotomie pour ablation de prothèse, main et doigt, SAP		

80.12.12↔	Arthrotomie arthroscopique du coude, insertion ou enlèvement de réservoir médicamenteux	80.19.00↔	Autre arthrotomie, autre site spécifié, SAP
80.12.20↔	Arthrotomie du coude, lavage articulaire avec drainage	80.19.10↔	Arthrotomie arthroscopique de l'articulation sternoclaviculaire, lavage articulaire avec drainage
80.12.21↔	Arthrotomie du coude, ablation de souris articulaire	80.19.11↔	Arthrotomie arthroscopique de l'articulation sternoclaviculaire, ablation de souris articulaire
80.12.99↔	Autre arthrotomie, coude, autre	80.19.12↔	Arthrotomie arthroscopique de l'articulation sternoclaviculaire, insertion ou enlèvement de réservoir médicamenteux
80.13.00↔	Autre arthrotomie, poignet, SAP	80.19.20↔	Arthrotomie de l'articulation sternoclaviculaire, lavage articulaire avec drainage
80.13.10↔	Arthrotomie arthroscopique du poignet, lavage articulaire avec drainage	80.19.21↔	Arthrotomie de l'articulation sternoclaviculaire, ablation de souris articulaire
80.13.11↔	Arthrotomie arthroscopique du poignet, ablation de souris articulaire	80.19.29↔	Autre arthrotomie de l'articulation sternoclaviculaire
80.13.12↔	Arthrotomie arthroscopique du poignet, insertion ou enlèvement de réservoir médicamenteux	80.19.30↔	Arthrotomie arthroscopique de l'articulation sacro-iliaque, lavage articulaire avec drainage
80.13.20↔	Arthrotomie du poignet, lavage articulaire avec drainage	80.19.31↔	Arthrotomie arthroscopique de l'articulation sacro-iliaque, ablation de souris articulaire
80.13.21↔	Arthrotomie du poignet, ablation de souris articulaire	80.19.32↔	Arthrotomie arthroscopique de l'articulation sacro-iliaque, insertion ou enlèvement de réservoir médicamenteux
80.13.99↔	Autre arthrotomie, poignet, autre	80.19.40↔	Arthrotomie de l'articulation sacro-iliaque, lavage articulaire avec drainage
80.14.00↔	Autre arthrotomie, main et doigt, SAP	80.19.41↔	Arthrotomie de l'articulation sacro-iliaque, ablation de souris articulaire
80.14.10↔	Arthrotomie de main et de doigt, lavage articulaire avec drainage	80.19.49↔	Autre arthrotomie de l'articulation sacro-iliaque
80.14.99↔	Autre arthrotomie, main et doigt, autre	80.19.52↔	Arthrotomie arthroscopique de la symphyse, insertion ou enlèvement de réservoir médicamenteux
80.15.00↔	Autre arthrotomie, hanche, SAP	80.19.59↔	Autre arthrotomie de la symphyse
80.15.10↔	Arthrotomie arthroscopique de la hanche, lavage articulaire avec drainage	80.19.90↔	Arthrotomie arthroscopique d'autre site spécifié, lavage articulaire avec drainage
80.15.11↔	Arthrotomie arthroscopique de la hanche, ablation de souris articulaire	80.19.91↔	Arthrotomie arthroscopique d'autre site spécifié, ablation de souris articulaire
80.15.12↔	Arthrotomie arthroscopique de la hanche, insertion ou enlèvement de réservoir médicamenteux	80.19.92↔	Arthrotomie arthroscopique d'autre site spécifié, insertion ou enlèvement de réservoir médicamenteux
80.15.20↔	Arthrotomie de la hanche, lavage articulaire avec drainage	80.19.93↔	Arthrotomie d'autre site spécifié, lavage articulaire avec drainage
80.15.21↔	Arthrotomie de la hanche, ablation de souris articulaire	80.19.94↔	Arthrotomie d'autre site spécifié, ablation de souris articulaire
80.15.99↔	Autre arthrotomie, hanche, autre	80.19.99↔	Autre arthrotomie, autre site spécifié, autre
80.16.00↔	Autre arthrotomie, genou, SAP	80.40↔	Section de capsule articulaire, de ligament ou de cartilage, site non spécifié
80.16.10↔	Arthrotomie arthroscopique du genou, lavage articulaire avec drainage	80.41.00↔	Section de capsule articulaire, de ligament ou de cartilage, ceinture scapulaire et épaule, SAP
80.16.11↔	Arthrotomie arthroscopique du genou, ablation de souris articulaire	80.41.10↔	Section de capsule articulaire, de ligament ou de cartilage, articulation glénohumérale
80.16.12↔	Arthrotomie arthroscopique du genou, insertion ou enlèvement de réservoir médicamenteux	80.41.20↔	Section de capsule articulaire, de ligament ou de cartilage, articulation acromio-claviculaire
80.16.20↔	Arthrotomie du genou, lavage articulaire avec drainage	80.41.99↔	Section de capsule articulaire, de ligament ou de cartilage, ceinture scapulaire et épaule, autre
80.16.21↔	Arthrotomie du genou, ablation de souris articulaire	80.42↔	Section de capsule articulaire, de ligament ou de cartilage, coude
80.16.99↔	Autre arthrotomie, genou, autre	80.43.00↔	Section de capsule articulaire, de ligament ou de cartilage, poignet, SAP
80.17.00↔	Autre arthrotomie, cheville, SAP	80.43.10↔	Section de capsule articulaire, de ligament ou de cartilage, poignet, section de ligaments du carpe
80.17.10↔	Arthrotomie arthroscopique de l'articulation talo-crurale, lavage articulaire avec drainage	80.43.20↔	Section de capsule articulaire, de ligament ou de cartilage, poignet, excision de ligaments du carpe
80.17.11↔	Arthrotomie arthroscopique de l'articulation talo-crurale, ablation de souris articulaire	80.43.90↔	Section de capsule articulaire, de ligament ou de cartilage, poignet, autre opération de ligaments du carpe
80.17.12↔	Arthrotomie arthroscopique de l'articulation talo-crurale, insertion ou enlèvement de réservoir médicamenteux	80.43.99↔	Section de capsule articulaire, de ligament ou de cartilage, poignet, autre
80.17.20↔	Arthrotomie de l'articulation talo-crurale, lavage articulaire avec drainage	80.44.00↔	Section de capsule articulaire, de ligament ou de cartilage, main et doigt, SAP
80.17.21↔	Arthrotomie de l'articulation talo-crurale, ablation de souris articulaire	80.44.10↔	Section de capsule articulaire, de ligament ou de cartilage, section de ligaments du métacarpe
80.17.29↔	Autre arthrotomie de l'articulation talo-crurale	80.44.11↔	Section de capsule articulaire, de ligament ou de cartilage, section du rétinaculum des fléchisseurs
80.17.30↔	Arthrotomie arthroscopique de l'articulation sous-talaire, lavage articulaire avec drainage	80.44.20↔	Section de capsule articulaire, de ligament ou de cartilage, excision de ligaments du métacarpe
80.17.31↔	Arthrotomie arthroscopique de l'articulation sous-talaire, ablation de souris articulaire	80.44.21↔	Section de capsule articulaire, de ligament ou de cartilage, excision d'autres ligaments de la main
80.17.32↔	Arthrotomie arthroscopique de l'articulation sous-talaire, insertion ou enlèvement de réservoir médicamenteux	80.44.90↔	Section de capsule articulaire, de ligament ou de cartilage, autre opération de ligaments du métacarpe
80.17.40↔	Arthrotomie de l'articulation sous-talaire, lavage articulaire avec drainage	80.44.91↔	Section de capsule articulaire, de ligament ou de cartilage, autre opération d'autres ligaments de la main
80.17.41↔	Arthrotomie de l'articulation sous-talaire, ablation de souris articulaire		
80.17.49↔	Autre arthrotomie de l'articulation sous-talaire		
80.17.99↔	Autre arthrotomie, cheville, autre		
80.18.00↔	Autre arthrotomie, pied et orteil, SAP		
80.18.10↔	Arthrotomie arthroscopique de pied et d'orteil, lavage articulaire avec drainage		
80.18.11↔	Arthrotomie arthroscopique de pied et d'orteil, ablation de souris articulaire		
80.18.12↔	Arthrotomie arthroscopique de pied et d'orteil, insertion ou enlèvement de réservoir médicamenteux		
80.18.20↔	Arthrotomie de pied et d'orteil, lavage articulaire avec drainage		
80.18.21↔	Arthrotomie de pied et d'orteil, ablation de souris articulaire		
80.18.99↔	Autre arthrotomie, pied et orteil, autre		



80.44.99↔	Section de capsule articulaire, de ligament ou de cartilage, main et doigt, autre	80.75.99↔	Synovectomie, hanche, autre
80.46.00↔	Section de capsule articulaire, de ligament ou de cartilage, genou, SAP	80.76.00↔	Synovectomie, genou, SAP
80.46.10↔	Section de capsule articulaire, de ligament ou de cartilage, articulation du genou	80.76.10↔	Synovectomie arthroscopique du genou
80.46.20↔	Section de capsule articulaire, de ligament ou de cartilage, articulation tibio-péronière supérieure	80.76.11↔	Synovectomie arthroscopique de l'articulation tibio-péronière supérieure
80.46.99↔	Section de capsule articulaire, de ligament ou de cartilage, genou, autre	80.76.20↔	Synovectomie ouverte du genou
80.47.00↔	Section de capsule articulaire, de ligament ou de cartilage, cheville, SAP	80.76.21↔	Synovectomie ouverte de l'articulation tibio-péronière supérieure
80.47.10↔	Section de capsule articulaire, de ligament ou de cartilage, articulation talo-crurale	80.76.99↔	Synovectomie, genou, autre
80.47.20↔	Section de capsule articulaire, de ligament ou de cartilage, articulation sous-talaire	80.77.00↔	Synovectomie, cheville, SAP
80.47.99↔	Section de capsule articulaire, de ligament ou de cartilage, cheville, autre	80.77.10↔	Synovectomie arthroscopique de l'articulation talo-crurale
80.48.00↔	Section de capsule articulaire, de ligament ou de cartilage, pied et orteil, SAP	80.77.11↔	Synovectomie arthroscopique de l'articulation sous-talaire
80.48.10↔	Section de capsule articulaire, de ligament ou de cartilage, articulation métatarso-phalangienne	80.77.20↔	Synovectomie ouverte de l'articulation talo-crurale
80.48.20↔	Section de capsule articulaire, de ligament ou de cartilage, une articulation d'orteil	80.77.21↔	Synovectomie ouverte de l'articulation sous-talaire
80.48.99↔	Section de capsule articulaire, de ligament ou de cartilage, pied et orteil, autre	80.77.99↔	Synovectomie, cheville, autre
80.49.10↔	Section de capsule articulaire, de ligament ou de cartilage, articulation sternoclaviculaire	80.78.00↔	Synovectomie, pied et orteil, SAP
80.49.20↔	Section de capsule articulaire, de ligament ou de cartilage, articulation sacro-iliaque	80.78.10↔	Synovectomie arthroscopique de l'articulation tarsométatarsienne
80.49.30↔	Section de capsule articulaire, de ligament ou de cartilage, symphyse	80.78.11↔	Synovectomie arthroscopique de l'articulation métatarso-phalangienne
80.51.10↔	Excision chirurgicale ouverte de disque intervertébral	80.78.19↔	Synovectomie arthroscopique de pied et d'orteil
80.51.11↔	Excision chirurgicale ouverte de deux disques intervertébraux	80.78.20↔	Synovectomie ouverte de l'articulation tarsométatarsienne
80.51.12↔	Excision chirurgicale ouverte de trois disques intervertébraux ou plus	80.78.21↔	Synovectomie ouverte de l'articulation métatarso-phalangienne
80.51.20↔	Excision percutanée de disque intervertébral par endoscopie	80.78.29↔	Autre synovectomie ouverte de pied et d'orteil
80.51.99↔	Excision de disque intervertébral, autre	80.78.99↔	Synovectomie, pied et orteil, autre
80.52↔	Chimionucléolyse de disque intervertébral	80.79.10↔	Synovectomie arthroscopique de l'articulation sternoclaviculaire
80.59.10↔	Autre destruction de disque intervertébral, ablation d'un séquestre libre	80.79.11↔	Synovectomie arthroscopique de l'articulation sacro-iliaque
80.59.20↔	Autre destruction de disque intervertébral, reprise après récurrence	80.79.20↔	Synovectomie ouverte de l'articulation sternoclaviculaire
80.59.21↔	Autre destruction de disque intervertébral, reprise avec libération racinaire (radiculolyse) après récurrence	80.79.21↔	Synovectomie ouverte de l'articulation sacro-iliaque
80.59.30↔	Autre destruction de disque intervertébral, décompression avec nucléoplastie	80.79.22↔	Synovectomie ouverte de la symphyse
80.59.40↔	Autre destruction de disque intervertébral, thermomodulation minimale invasive du collagène discal	81.01↔	Arthrodèse de vertèbre atlas - axis
80.59.50↔	Autre destruction de disque intervertébral, reconstruction avec implant discal à base cellulaire	81.02↔	Autre arthrodèse cervicale antérieure
80.59.99↔	Autre destruction de disque intervertébral, autre	81.03↔	Autre arthrodèse cervicale postérieure
80.6x.00↔	Ménissectomie du genou, SAP	81.04↔	Arthrodèse thoracique ou thoraco-lombaire antérieure
80.6x.10↔	Ménissectomie du genou, sous arthroscopie, partielle	81.05↔	Arthrodèse thoracique ou thoraco-lombaire postérieure
80.6x.11↔	Ménissectomie du genou, sous arthroscopie, totale	81.06↔	Arthrodèse lombaire ou lombo-sacrée antérieure
80.6x.20↔	Ménissectomie du genou, chirurgicale ouverte, partielle	81.07↔	Arthrodèse lombaire ou lombo-sacrée intratransversaire
80.6x.21↔	Ménissectomie du genou, chirurgicale ouverte, totale	81.08↔	Arthrodèse lombaire ou lombo-sacrée postérieure
80.6x.99↔	Ménissectomie du genou, autre	81.11↔	Arthrodèse de la cheville
80.71.00↔	Synovectomie, ceinture scapulaire et épaule, SAP	81.12.00↔	Arthrodèse triple, SAP
80.71.10↔	Synovectomie, articulation glénohumérale	81.12.10↔	Arthrodèse talo-crurale [tibia-astragalienne/tibio-tarsienne] et sous-talaire [sous-astragalienne]
80.71.11↔	Synovectomie, articulation acromio-claviculaire	81.12.11↔	Arthrodèse astragalo-calcanéo-cuboïdo-naviculaire [triple arthrodèse des articulations talo-crurale et sous-talaire et de l'articulation médio-tarsienne (a. de Chopart)]
80.71.99↔	Synovectomie, ceinture scapulaire et épaule, autre	81.12.12↔	Arthrodèse sous-talaire, deux articulations du tarse
80.72.00↔	Synovectomie, coude, SAP	81.12.13↔	Arthrodèse sous-talaire, trois articulations du tarse
80.72.10↔	Synovectomie arthroscopique du coude	81.12.99↔	Arthrodèse triple, autre
80.72.20↔	Synovectomie ouverte du coude	81.13↔	Arthrodèse sous-astragalienne
80.72.99↔	Synovectomie, coude, autre	81.14↔	Arthrodèse médio-tarsienne
80.73.00↔	Synovectomie, poignet, SAP	81.15↔	Arthrodèse tarso-métatarsienne
80.73.10↔	Synovectomie arthroscopique du poignet	81.16↔	Arthrodèse métatarso-phalangienne
80.73.20↔	Synovectomie ouverte du poignet	81.17↔	Autre arthrodèse du pied
80.73.99↔	Synovectomie, poignet, autre	81.18↔	Arthrorise d'articulation sous-talaire
80.75.00↔	Synovectomie, hanche, SAP	81.21↔	Arthrodèse de la hanche
80.75.10↔	Synovectomie arthroscopique de la hanche	81.22↔	Arthrodèse du genou
80.75.20↔	Synovectomie ouverte de la hanche	81.23↔	Arthrodèse de l'épaule
		81.24↔	Arthrodèse du coude
		81.25.09↔	Arthrodèse radio-carpienne, autre
		81.25.11↔	Arthrodèse radio-carpienne, complète
		81.25.21↔	Arthrodèse radio-carpienne, partielle
		81.26.09↔	Arthrodèse métacarpo-carpienne, autre
		81.26.11↔	Arthrodèse métacarpo-carpienne, arthrodèse intracarpienne
		81.27↔	Arthrodèse métacarpo-phalangienne
		81.28↔	Arthrodèse interphalangienne
		81.29.10↔	Arthrodèse sacro-iliaque
		81.29.20↔	Arthrodèse de la symphyse
		81.31↔	Reprise d'arthrodèse de vertèbres atlas-axis
		81.32↔	Reprise d'autre arthrodèse cervicale antérieure
		81.33↔	Reprise d'autre arthrodèse cervicale postérieure
		81.34↔	Reprise d'arthrodèse thoracique ou thoraco-lombaire antérieure

81.35↔	Reprise d'arthrodèse thoracique ou thoraco-lombaire postérieure	81.47.24↔	Incision de l'os sous-chondral sous arthroscopie, genou
81.36↔	Reprise d'arthrodèse lombaire ou lombo-sacrée antérieure	81.47.25↔	Incision de l'os sous-chondral avec insertion d'implant acellulaire sous arthroscopie, genou
81.37↔	Reprise d'arthrodèse lombaire ou lombo-sacrée intratransversaire	81.47.26↔	Implantation dans le genou d'un substitut de cartilage métallique spécifiquement adapté au patient
81.38↔	Reprise d'arthrodèse lombaire ou lombo-sacrée postérieure	81.47.27↔	Arthroplastie de résection du genou
81.40.00↔	Reconstruction de la hanche, SAP	81.47.28↔	Incision chirurgicale ouverte de l'os sous-chondral avec insertion d'implant acellulaire, genou
81.40.10↔	Refixation d'un fragment ostéochondral sous arthroscopie, hanche	81.47.2a↔	Implantation dans le genou d'un substitut de cartilage métallique non spécifiquement adapté au patient
81.40.11↔	Refixation chirurgicale ouverte d'un fragment ostéochondral, hanche	81.47.30↔	Autre refixation et suture de l'appareil capsulo-ligamentaire du genou
81.40.18↔	Incision de l'os sous-chondral sous arthroscopie, hanche	81.47.31↔	Autre ligamentoplastie chirurgicale ouverte du genou
81.40.19↔	Incision chirurgicale ouverte de l'os sous-chondral, hanche	81.47.40↔	Autre réparation du genou, de la rotule et de ses structures de maintien
81.40.20↔	Incision de l'os sous-chondral avec insertion d'implant acellulaire sous arthroscopie, hanche	81.47.60↔	Réparation de la trochlée fémorale avec arthrotomie et ostéotomie du fémur distal avec ou sans plastie sous-chondrale d'os spongieux
81.40.21↔	Incision chirurgicale ouverte de l'os sous-chondral avec insertion d'implant acellulaire, hanche	81.47.90↔	Autre réparation arthroscopique du genou
81.40.30↔	Arthroplastie de l'articulation coxo-fémorale avec ostéotomie pelvienne, autre ostéotomie	81.47.99↔	Autre réparation du genou, autre
81.40.31↔	Arthroplastie de l'articulation coxo-fémorale avec ostéotomie pelvienne, triple ostéotomie	81.49.10↔	Refixation d'un fragment ostéochondral sous arthroscopie, articulation talo-crurale
81.40.32↔	Plastie du toit du cotyle de la hanche	81.49.11↔	Refixation chirurgicale ouverte d'un fragment ostéochondral, articulation talo-crurale
81.40.33↔	Opération de Girdlestone, résection primaire, hanche	81.49.12↔	Refixation d'un fragment ostéochondral sous arthroscopie, articulation sous-talaire
81.40.99↔	Reconstruction de la hanche, autre	81.49.13↔	Refixation chirurgicale ouverte d'un fragment ostéochondral, articulation sous-talaire
81.42↔	Correction de laxité du genou (Pentade du genou)	81.49.26↔	Incision de l'os sous-chondral sous arthroscopie, articulation talo-crurale
81.43↔	Réparation de la triade malheureuse du genou	81.49.27↔	Incision chirurgicale ouverte de l'os sous-chondral, articulation talo-crurale
81.44.10↔	Stabilisation de la rotule, incision du rétinacle latéral	81.49.28↔	Incision de l'os sous-chondral de l'articulation sous-talaire sous arthroscopie, articulation sous-talaire
81.44.11↔	Stabilisation de la rotule, incision du rétinacle latéral, avec ligamentoplastie	81.49.29↔	Incision chirurgicale ouverte de l'os sous-chondral, articulation sous-talaire
81.44.12↔	Stabilisation de la rotule, transfert de l'insertion d'un tendon rotulien	81.49.30↔	Incision de l'os sous-chondral avec insertion d'implant acellulaire sous arthroscopie, articulation talo-crurale
81.44.13↔	Stabilisation de la rotule, transfert de l'insertion d'un tendon rotulien avec implantation d'un greffon osseux	81.49.31↔	Incision de l'os sous-chondral avec insertion d'implant acellulaire sous arthroscopie, articulation sous-talaire
81.44.14↔	Stabilisation de la rotule par plastie du MPFL (Medial Patello-Femoral Ligament)	81.49.32↔	Arthroplastie de résection de la cheville
81.44.99↔	Stabilisation de la rotule, autre	81.49.33↔	Refixation et plastie de l'appareil capsulo-ligamentaire, articulation talo-crurale
81.45.10↔	Réparation du ligament croisé antérieur avec tendon rotulien autogène sous arthroscopie	81.49.34↔	Incision chirurgicale ouverte de l'os sous-chondral avec insertion d'implant acellulaire, articulation talo-crurale
81.45.11↔	Réparation du ligament croisé postérieur avec tendon rotulien autogène sous arthroscopie	81.49.35↔	Incision chirurgicale ouverte de l'os sous-chondral avec insertion d'implant acellulaire, articulation sous-talaire
81.45.12↔	Réparation du ligament croisé antérieur avec tendon semi-tendineux et/ou gracilis sous arthroscopie	81.49.99↔	Autre réparation de la cheville, autre
81.45.13↔	Réparation du ligament croisé postérieur avec tendon semi-tendineux et/ou gracilis sous arthroscopie	81.51.00↔	Prothèse totale de hanche, SAP
81.45.14↔	Réparation du ligament croisé antérieur avec remplacement alloplastique et renforcement alloplastique du ligament, par arthroscopie	81.51.11↔	Première implantation d'endoprothèse totale de hanche
81.45.19↔	Autre réparation des ligaments croisés sous arthroscopie	81.51.12↔	Première implantation d'endoprothèse totale de hanche, prothèse spéciale
81.45.20↔	Réparation chirurgicale ouverte du ligament croisé antérieur avec tendon rotulien autogène	81.51.13↔	Première implantation de prothèse de resurfaçage
81.45.21↔	Réparation chirurgicale ouverte du ligament croisé postérieur avec tendon rotulien autogène	81.51.19↔	Première implantation d'endoprothèse totale de hanche, autre
81.45.22↔	Réparation chirurgicale ouverte du ligament croisé antérieur avec tendon semi-tendineux et/ou gracilis	81.51.21↔	Implantation d'une endoprothèse totale de hanche lors d'un remplacement de prothèse
81.45.23↔	Réparation chirurgicale ouverte du ligament croisé postérieur avec tendon semi-tendineux et/ou gracilis	81.51.22↔	Implantation d'une endoprothèse totale de hanche, prothèse spéciale, lors d'un remplacement de prothèse
81.45.24↔	Réparation du ligament croisé antérieur avec remplacement alloplastique et renforcement alloplastique du ligament, par chirurgie ouverte	81.51.23↔	Implantation d'une endoprothèse de resurfaçage lors d'un remplacement de prothèse
81.45.29↔	Autre réparation chirurgicale ouverte des ligaments croisés	81.51.29↔	Implantation d'une endoprothèse totale de hanche lors d'un remplacement de prothèse, autre
81.45.99↔	Autre réparation des ligaments croisés, autre	81.52.00↔	Implantation d'endoprothèse partielle de hanche, implantation de composantes d'endoprothèse de hanche, SAP
81.46↔	Autre réparation de ligament collatéral	81.52.21↔	Première implantation de prothèse unipolaire
81.47.10↔	Refixation d'un fragment ostéochondral, genou	81.52.22↔	Première implantation de prothèse bipolaire
81.47.11↔	Refixation d'un fragment ostéochondral sous arthroscopie, genou	81.52.29↔	Première implantation de prothèse partielle de hanche, autre
81.47.14↔	Refixation chirurgicale ouverte du ménisque, genou	81.52.31↔	Première implantation de cage antiprotrusion d'endoprothèse de hanche
81.47.15↔	Refixation arthroscopique du ménisque, genou	81.52.39↔	Première implantation d'une composante partielle d'endoprothèse de hanche
81.47.16↔	Grefe de ménisque, genou		
81.47.19↔	Refixation osseuse chirurgicale ouverte de ligament croisé, genou		
81.47.20↔	Refixation osseuse arthroscopique de ligament croisé, genou		
81.47.23↔	Incision de l'os sous-chondral, genou, chirurgie ouverte		



81.52.41↔	Implantation d'une prothèse unipolaire lors d'un remplacement de prothèse	81.57.11↔	Prothèse articulaire, pied et orteil, endoprothèse du médio-tarse ou d'orteil
81.52.42↔	Implantation d'une prothèse bipolaire lors d'un remplacement de prothèse	81.57.99↔	Prothèse articulaire, pied et orteil, autre
81.52.49↔	Implantation d'une prothèse partielle de hanche lors d'un remplacement de prothèse, autre	81.59.10↔	Révision de prothèse articulaire de membre inférieur, sans remplacement
81.52.51↔	Implantation d'une cage antiprotusion d'endoprothèse de hanche lors d'un remplacement	81.59.11↔	Révision et remplacement d'endoprothèse de cheville
81.52.52↔	Implantation d'un insert d'endoprothèse de hanche lors d'un remplacement	81.59.12↔	Révision et remplacement d'endoprothèse de tarse postérieure
81.52.53↔	Implantation d'une tête d'endoprothèse de hanche lors d'un remplacement	81.59.13↔	Révision et remplacement d'endoprothèse de médio-tarse ou d'orteil
81.52.54↔	Implantation de la tête ainsi que de l'insert d'une endoprothèse de hanche lors d'un remplacement	81.62.00↔	Arthrodèse ou reprise d'arthrodèse de 2 - 3 vertèbres, SAP
81.52.55↔	Implantation de la tête, de l'insert ainsi que de l'acétabulum d'une endoprothèse de hanche lors d'un remplacement	81.62.10↔	Arthrodèse de 2 vertèbres par voie postérieure
81.52.56↔	Implantation de l'insert ainsi que de l'acétabulum d'une endoprothèse de hanche lors d'un remplacement	81.62.11↔	Arthrodèse intracorporeale antérieure et postérieure combinée de 2 vertèbres
81.52.57↔	Implantation de la cage antiprotusion ainsi que de l'acétabulum d'une endoprothèse de hanche lors d'un remplacement	81.62.12↔	Arthrodèse intracorporeale antérieure de 2 vertèbres
81.52.58↔	Implantation de la cage antiprotusion, de l'acétabulum ainsi que de la tête d'une endoprothèse de hanche lors d'un remplacement	81.62.13↔	Arthrodèse postérieure dynamique de 2 vertèbres
81.52.59↔	Implantation de composantes d'une endoprothèse de hanche lors d'un remplacement, autre	81.62.20↔	Arthrodèse postérieure de 3 vertèbres
81.52.5a↔	Implantation de la tige ainsi que de la tête d'une endoprothèse de hanche lors d'un remplacement	81.62.21↔	Arthrodèse intracorporeale antérieure et postérieure combinée de 3 vertèbres
81.52.5b↔	Implantation de la tige, de la tête ainsi que de l'insert d'une endoprothèse de hanche lors d'un remplacement	81.62.22↔	Arthrodèse intracorporeale antérieure de 3 vertèbres
81.54.21↔	Première implantation d'endoprothèse totale standard de genou	81.62.23↔	Arthrodèse postérieure dynamique de 3 vertèbres
81.54.22↔	Première implantation d'endoprothèse totale spéciale de genou	81.62.99↔	Arthrodèse ou reprise d'arthrodèse de 2 - 3 vertèbres, autre
81.54.23↔	Première implantation d'endoprothèse totale à charnière de genou	81.63.00↔	Arthrodèse ou reprise d'arthrodèse de 4 - 8 vertèbres, SAP
81.54.24↔	Première implantation de prothèse de genou unicondyalaire à glissement	81.63.10↔	Arthrodèse postérieure de 4 - 6 vertèbres
81.54.25↔	Première implantation de prothèse de genou bicondyalaire à glissement	81.63.11↔	Arthrodèse intracorporeale antérieure et postérieure combinée de 4 - 6 vertèbres
81.54.26↔	Première implantation de bouclier fémoral condyalaire avec resurfaçage arrière de la rotule	81.63.12↔	Arthrodèse intracorporeale antérieure de 4 - 6 vertèbres
81.54.31↔	Implantation d'une endoprothèse totale standard de genou lors d'un remplacement de prothèse	81.63.13↔	Arthrodèse postérieure dynamique de 4 - 6 vertèbres
81.54.32↔	Implantation d'une endoprothèse totale spéciale de genou lors d'un remplacement de prothèse	81.63.20↔	Arthrodèse postérieure de 7 - 8 vertèbres
81.54.33↔	Implantation d'une endoprothèse totale de genou à charnière lors d'un remplacement de prothèse	81.63.21↔	Arthrodèse intracorporeale antérieure et postérieure combinée de 7 - 8 vertèbres
81.54.34↔	Implantation d'une prothèse unicondyalaire à glissement lors d'un remplacement de prothèse	81.63.22↔	Arthrodèse intracorporeale antérieure de 7 - 8 vertèbres
81.54.35↔	Implantation d'une prothèse bicondyalaire à glissement lors d'un remplacement de prothèse	81.63.23↔	Arthrodèse postérieure dynamique de 7 - 8 vertèbres
81.54.39↔	Implantation d'une endoprothèse de genou lors d'un remplacement de prothèse, autre	81.63.99↔	Arthrodèse ou reprise d'arthrodèse de 4 - 8 vertèbres, autre
81.54.42↔	Implantation d'un resurfaçage arrière de la rotule lors d'un remplacement	81.64.00↔	Arthrodèse ou reprise d'arthrodèse de 9 vertèbres ou plus, SAP
81.54.43↔	Implantation d'un insert de prothèse de genou lors d'un remplacement	81.64.10↔	Arthrodèse postérieure de 9 vertèbres ou plus
81.54.44↔	Implantation de composantes tibiales ou fémorales ainsi que de l'insert d'une endoprothèse de genou unicondyalaire, resp. bicondyalaire, à glissement ou totale standard lors d'un remplacement	81.64.11↔	Arthrodèse intracorporeale antérieure et postérieure combinée de 9 vertèbres ou plus
81.54.45↔	Implantation de composantes tibiales ou fémorales ainsi que de l'insert d'une endoprothèse totale de genou spéciale ou d'une endoprothèse totale à charnière lors d'un remplacement	81.64.99↔	Arthrodèse ou reprise d'arthrodèse de 9 vertèbres ou plus, autre
81.54.46↔	Implantation d'un remplacement isolé de la surface de glissement fémorale lors d'un remplacement	81.65.10↔	Vertébroplastie, 1 corps vertébral
81.54.47↔	Implantation d'un bouclier fémoral condyalaire avec resurfaçage arrière de la rotule lors d'un remplacement	81.65.11↔	Vertébroplastie, 2 corps vertébraux
81.54.49↔	Implantation de composantes d'une endoprothèse de genou lors d'un remplacement, autre	81.65.12↔	Vertébroplastie, 3 corps vertébraux
81.56↔	Prothèse totale de cheville	81.65.13↔	Vertébroplastie, 4 corps vertébraux et plus
81.57.00↔	Prothèse articulaire, pied et orteil, SAP	81.66.10↔	Kyphoplastie, 1 corps vertébral
81.57.10↔	Prothèse articulaire, pied et orteil, endoprothèse du tarse postérieur	81.66.11↔	Kyphoplastie, 2 corps vertébraux
		81.66.12↔	Kyphoplastie, 3 corps vertébraux
		81.66.13↔	Kyphoplastie, 4 corps vertébraux et plus
		81.71.00↔	Arthroplastie métacarpo-phalangienne et interphalangienne avec implant, SAP
		81.71.10↔	Implantation d'une autre endoprothèse d'articulation de doigt
		81.71.99↔	Arthroplastie métacarpophalangienne et interphalangienne avec implant, autre
		81.72↔	Arthroplastie métacarpo-phalangienne et interphalangienne, sans implant
		81.73↔	Remplacement total du poignet
		81.74.00↔	Arthroplastie carpo-carpienne et carpo-métacarpienne avec implant, SAP
		81.74.10↔	Implantation d'endoprothèse d'articulation trapézo-métacarpienne du pouce
		81.74.99↔	Arthroplastie carpo-carpienne et carpo-métacarpienne avec implant, autre
		81.75↔	Arthroplastie carpo-carpienne et carpo-métacarpienne, sans implant
		81.80↔	Prothèse totale d'épaule
		81.81↔	Prothèse partielle d'épaule
		81.82.00↔	Réparation de luxation récidivante de l'épaule, SAP
		81.82.10↔	Réparation de luxation récidivante de l'épaule, refixation arthroscopique du bourrelet glénoïdien
		81.82.11↔	Réparation de luxation récidivante de l'épaule, capsulorrhaphie avec fixation dans la cavité glénoïde sous arthroscopie
		81.82.19↔	Réparation de luxation récidivante de l'épaule, autre, sous arthroscopie

81.82.20↔	Réparation de luxation récidivante de l'épaule, refixation chirurgicale ouverte du bord inférieur du bourrelet glénoïdien (limbus)	81.94↔	Suture de capsule ou de ligament de cheville et de pied
81.82.21↔	Réparation de luxation récidivante de l'épaule, plastie du bord antérieur et postérieur de la cavité glénoïde	81.95.00↔	Suture de capsule ou de ligament d'autre articulation du membre inférieur, SAP
81.82.22↔	Réparation de luxation récidivante de l'épaule, plastie antérieure et postérieure de la capsule glénoïde	81.95.09↔	Suture de capsule ou de ligament d'autre articulation de membre inférieur, autre
81.82.29↔	Réparation chirurgicale ouverte de luxation récidivante de l'épaule, autre	81.95.10↔	Suture du ligament croisé antérieur, sous arthroscopie
81.82.99↔	Réparation de luxation récidivante de l'épaule, autre	81.95.11↔	Suture du ligament croisé antérieur, par chirurgie ouverte
81.83.00↔	Autre réparation de l'épaule, SAP	81.95.12↔	Suture du ligament croisé postérieur, sous arthroscopie
81.83.10↔	Refixation d'un fragment ostéochondral sous arthroscopie, articulation glénohumérale	81.95.13↔	Suture du ligament croisé postérieur, par chirurgie ouverte
81.83.11↔	Refixation chirurgicale ouverte d'un fragment ostéochondral, articulation glénohumérale	81.95.14↔	Suture arthroscopique de l'appareil capsulo-ligamentaire interne avec implication méniscale
81.83.12↔	Refixation d'un fragment ostéochondral sous arthroscopie, articulation acromio-claviculaire	81.95.15↔	Suture chirurgicale ouverte de l'appareil capsulo-ligamentaire interne avec implication méniscale
81.83.13↔	Refixation chirurgicale ouverte d'un fragment ostéochondral, articulation acromio-claviculaire	81.95.16↔	Suture de l'appareil capsulo-ligamentaire externe, sous arthroscopie
81.83.26↔	Incision de l'os sous-chondral sous arthroscopie, articulation glénohumérale	81.95.17↔	Suture de l'appareil capsulo-ligamentaire externe, par chirurgie ouverte
81.83.27↔	Incision chirurgicale ouverte de l'os sous-chondral, articulation glénohumérale	81.95.18↔	Suture de l'appareil capsulo-ligamentaire dorsal, par chirurgie ouverte
81.83.28↔	Incision de l'os sous-chondral sous arthroscopie, articulation acromio-claviculaire	81.95.1a↔	Suture de l'appareil capsulo-ligamentaire dorsal, sous arthroscopie
81.83.29↔	Incision chirurgicale ouverte de l'os sous-chondral, articulation acromio-claviculaire	81.96.10↔	Autre réparation d'articulation, articulation sternoclaviculaire, SAP
81.83.30↔	Incision de l'os sous-chondral avec insertion d'implant acellulaire sous arthroscopie, articulation glénohumérale	81.96.11↔	Autre réparation d'articulation, articulation sternoclaviculaire, refixation d'un fragment ostéochondral sous arthroscopie
81.83.31↔	Incision de l'os sous-chondral avec insertion d'implant acellulaire sous arthroscopie, articulation acromio-claviculaire	81.96.12↔	Autre réparation d'articulation, articulation sternoclaviculaire, refixation chirurgicale ouverte d'un fragment ostéochondral
81.83.32↔	Refixation arthroscopique du bourrelet glénoïdien	81.96.19↔	Autre réparation d'articulation, articulation sternoclaviculaire, autre
81.83.33↔	Élargissement arthroscopique de l'espace sous-acromial	81.96.1a↔	Autre réparation d'articulation, articulation sternoclaviculaire, incision de l'os sous-chondral sous arthroscopie
81.83.34↔	Capsulorrhaphie avec fixation dans la cavité glénoïde sous arthroscopie	81.96.1b↔	Autre réparation d'articulation, articulation sternoclaviculaire, incision chirurgicale ouverte de l'os sous-chondral
81.83.35↔	Incision chirurgicale ouverte de l'os sous-chondral avec insertion d'implant acellulaire, articulation glénohumérale	81.96.1c↔	Autre réparation d'articulation, articulation sternoclaviculaire, incision de l'os sous-chondral avec insertion d'implant acellulaire sous arthroscopie
81.83.36↔	Incision chirurgicale ouverte de l'os sous-chondral avec insertion d'implant acellulaire, articulation acromio-claviculaire	81.96.20↔	Autre réparation d'articulation, poignet, SAP
81.83.39↔	Refixation et plastie de l'appareil capsulo-ligamentaire de l'épaule sous arthroscopie, autre	81.96.21↔	Autre réparation d'articulation, poignet, refixation d'un fragment ostéochondral sous arthroscopie
81.83.40↔	Arthroplastie de résection de l'épaule	81.96.22↔	Autre réparation d'articulation, poignet, refixation chirurgicale ouverte d'un fragment ostéochondral
81.83.41↔	Refixation chirurgicale ouverte du bord inférieur du bourrelet glénoïdien (limbus)	81.96.29↔	Autre réparation d'articulation, poignet, autre
81.83.42↔	Plastie du bord antérieur et postérieur de la cavité glénoïde	81.96.2a↔	Autre réparation d'articulation, poignet, incision de l'os sous-chondral sous arthroscopie
81.83.43↔	Plastie antérieure et postérieure de la capsule glénoïde	81.96.2b↔	Autre réparation d'articulation, poignet, incision chirurgicale ouverte de l'os sous-chondral
81.83.44↔	Acromioplastie avec section du ligament coraco-acromial, chirurgie ouverte	81.96.2c↔	Autre réparation d'articulation, poignet, incision de l'os sous-chondral avec insertion d'implant acellulaire sous arthroscopie
81.83.49↔	Refixation et plastie chirurgicale ouverte de l'appareil capsulo-ligamentaire de l'épaule, autre	81.96.2d↔	Autre réparation d'articulation, poignet, prothèse de la tête cubitale
81.83.99↔	Autre réparation de l'épaule, autre	81.96.30↔	Autre réparation d'articulation, articulation sacro-iliaque, SAP
81.84↔	Prothèse totale de coude	81.96.31↔	Autre réparation d'articulation, articulation sacro-iliaque, refixation d'un fragment ostéochondral sous arthroscopie
81.85.00↔	Autre réparation du coude, SAP	81.96.32↔	Autre réparation d'articulation, articulation sacro-iliaque, refixation chirurgicale ouverte d'un fragment ostéochondral
81.85.10↔	Refixation d'un fragment ostéochondral sous arthroscopie, coude	81.96.39↔	Autre réparation d'articulation, articulation sacro-iliaque, autre
81.85.11↔	Refixation chirurgicale ouverte d'un fragment ostéochondral, coude	81.96.3a↔	Autre réparation d'articulation, articulation sacro-iliaque, incision de l'os sous-chondral sous arthroscopie
81.85.18↔	Incision de l'os sous-chondral sous arthroscopie, coude	81.96.3b↔	Autre réparation d'articulation, articulation sacro-iliaque, incision chirurgicale ouverte de l'os sous-chondral
81.85.19↔	Incision chirurgicale ouverte de l'os sous-chondral, coude	81.96.3c↔	Autre réparation d'articulation, articulation sacro-iliaque, incision de l'os sous-chondral avec insertion d'implant acellulaire sous arthroscopie
81.85.20↔	Incision de l'os sous-chondral avec insertion d'implant acellulaire sous arthroscopie, coude	81.96.40↔	Autre réparation d'articulation, articulation tibio-péronière supérieure, SAP
81.85.21↔	Arthroplastie de résection du coude	81.96.41↔	Autre réparation d'articulation, articulation tibio-péronière supérieure, refixation d'un fragment ostéochondral sous arthroscopie
81.85.30↔	Remplacement prothétique de la surface articulaire de l'humérus distal	81.96.42↔	Autre réparation d'articulation, articulation tibio-péronière supérieure, refixation chirurgicale ouverte d'un fragment ostéochondral
81.85.31↔	Autre réparation du coude, prothèse de la tête radiale	81.96.49↔	Autre réparation d'articulation, articulation tibio-péronière supérieure, autre
81.85.99↔	Autre réparation du coude, autre		
81.93.00↔	Suture de capsule ou de ligament du membre supérieur, SAP		
81.93.10↔	Suture de l'appareil ligamentaire de la clavicule		
81.93.20↔	Suture du ligament annulaire radio-cubital		
81.93.21↔	Suture de l'appareil ligamentaire radio-cubital distal		
81.93.30↔	Suture de capsule ou de ligament, carpe et métacarpe		
81.93.99↔	Suture de capsule ou de ligament du membre supérieur, autre		



81.96.4a↔	Autre réparation d'articulation, articulation tibio-péronière supérieure, incision de l'os sous-chondral sous arthroscopie	81.97.14↔	Révision et remplacement de prothèse de tête radiale
81.96.4b↔	Autre réparation d'articulation, articulation tibio-péronière supérieure, incision chirurgicale ouverte de l'os sous-chondral	81.97.15↔	Révision et remplacement de prothèse de poignet
81.96.4c↔	Autre réparation d'articulation, articulation tibio-péronière supérieure, incision de l'os sous-chondral avec insertion d'implant acellulaire sous arthroscopie	81.97.16↔	Révision et remplacement d'endoprothèse d'articulation trapézo-métacarpienne du pouce
81.96.50↔	Autre réparation d'articulation, articulation métatarso-phalangienne, SAP	81.97.17↔	Révision et remplacement d'autre endoprothèse d'articulation de doigt
81.96.51↔	Autre réparation d'articulation, articulation métatarso-phalangienne, refixation d'un fragment ostéochondral sous arthroscopie	81.99.11↔	Révision arthroscopique d'articulation, articulation glénohumérale
81.96.52↔	Autre réparation d'articulation, articulation métatarso-phalangienne, refixation chirurgicale ouverte d'un fragment ostéochondral	81.99.12↔	Révision arthroscopique d'articulation, articulation acromio-claviculaire
81.96.59↔	Autre réparation d'articulation, articulation métatarso-phalangienne, autre	81.99.13↔	Révision arthroscopique d'articulation, articulation sternoclaviculaire
81.96.5a↔	Autre réparation d'articulation, articulation métatarso-phalangienne, incision de l'os sous-chondral sous arthroscopie	81.99.14↔	Révision arthroscopique d'articulation, coude
81.96.5b↔	Autre réparation d'articulation, articulation métatarso-phalangienne, incision chirurgicale ouverte de l'os sous-chondral	81.99.15↔	Révision arthroscopique d'articulation, poignet
81.96.5c↔	Autre réparation d'articulation, articulation métatarso-phalangienne, incision de l'os sous-chondral avec insertion d'implant acellulaire sous arthroscopie	81.99.16↔	Révision arthroscopique d'articulation, articulation sacro-iliaque
81.96.60↔	Autre réparation d'articulation, orteil, SAP	81.99.17↔	Révision arthroscopique d'articulation, symphyse
81.96.61↔	Autre réparation d'articulation, orteil, refixation d'un fragment ostéochondral sous arthroscopie	81.99.18↔	Révision arthroscopique d'articulation, hanche
81.96.62↔	Autre réparation d'articulation, orteil, refixation chirurgicale ouverte d'un fragment ostéochondral	81.99.1a↔	Révision arthroscopique d'articulation, genou
81.96.69↔	Autre réparation d'articulation, orteil, autre	81.99.1b↔	Révision arthroscopique d'articulation, articulation tibio-péronière supérieure
81.96.6a↔	Autre réparation d'articulation, orteil, incision de l'os sous-chondral sous arthroscopie	81.99.1c↔	Révision arthroscopique d'articulation, articulation talo-crurale
81.96.6b↔	Autre réparation d'articulation, orteil, incision chirurgicale ouverte de l'os sous-chondral	81.99.1d↔	Révision arthroscopique d'articulation, articulation sous-talaire
81.96.6c↔	Autre réparation d'articulation, orteil, incision de l'os sous-chondral avec insertion d'implant acellulaire sous arthroscopie	81.99.1e↔	Révision arthroscopique d'articulation, pied et orteil, autre
81.96.70↔	Autre réparation d'articulation, autres articulations du pied, SAP	81.99.1f↔	Révision arthroscopique d'articulation, articulation métatarso-phalangienne
81.96.71↔	Autre réparation d'articulation, autres articulations du pied, refixation d'un fragment ostéochondral sous arthroscopie	81.99.1g↔	Révision arthroscopique d'articulation, orteil
81.96.72↔	Autre réparation d'articulation, autres articulations du pied, refixation chirurgicale ouverte d'un fragment ostéochondral	81.99.21↔	Révision chirurgicale ouverte d'articulation, articulation glénohumérale
81.96.79↔	Autre réparation d'articulation, autres articulations du pied, autre	81.99.22↔	Révision chirurgicale ouverte d'articulation, articulation acromio-claviculaire
81.96.7a↔	Autre réparation d'articulation, autres articulations du pied, incision de l'os sous-chondral sous arthroscopie	81.99.23↔	Révision chirurgicale ouverte d'articulation, articulation sternoclaviculaire
81.96.7b↔	Autre réparation d'articulation, autres articulations du pied, incision chirurgicale ouverte de l'os sous-chondral	81.99.24↔	Révision chirurgicale ouverte d'articulation, coude
81.96.7c↔	Autre réparation d'articulation, autres articulations du pied, incision de l'os sous-chondral avec insertion d'implant acellulaire sous arthroscopie	81.99.25↔	Révision chirurgicale ouverte d'articulation, poignet
81.96.93↔	Autre intervention de réparation et de plastie articulaire, implantation/ablation de ménisque en collagène	81.99.26↔	Révision chirurgicale ouverte d'articulation, articulation sacro-iliaque
81.96.94↔	Autre intervention de réparation et de plastie articulaire, implantation/ablation de ménisque en collagène sous arthroscopie	81.99.27↔	Révision chirurgicale ouverte d'articulation, symphyse
81.96.95↔	Autre intervention de réparation et de plastie articulaire, implantation d'endoprothèse d'articulation de membre supérieur, autre	81.99.28↔	Révision chirurgicale ouverte d'articulation, hanche
81.96.97↔	Autre intervention de réparation et de plastie articulaire, implantation complexe primaire/de remplacement d'une endoprothèse articulaire associée à l'implantation de matériel de substitution osseuse et/ou le remplacement d'articulations voisines	81.99.29↔	Révision chirurgicale ouverte d'articulation, autre
81.96.98↔	Autre intervention de réparation et de plastie articulaire, arthroplastie de résection du poignet	81.99.2a↔	Révision chirurgicale ouverte d'articulation, genou
81.96.9a↔	Autre intervention de réparation et de plastie articulaire, arthroplastie de résection d'articulation du pied	81.99.2b↔	Révision chirurgicale ouverte d'articulation, articulation tibio-péronière supérieure
81.96.9b↔	Autre intervention de réparation et de plastie articulaire, autre intervention de plastie articulaire	81.99.2c↔	Révision chirurgicale ouverte d'articulation, articulation talo-crurale
81.97.10↔	Révision de prothèse articulaire du membre supérieur, sans remplacement	81.99.2d↔	Révision chirurgicale ouverte d'articulation, articulation sous-talaire
81.97.11↔	Révision et remplacement de prothèse totale d'épaule	81.99.2e↔	Révision chirurgicale ouverte d'articulation, pied et orteil, autre
81.97.12↔	Révision et remplacement de prothèse de tête humérale	81.99.2f↔	Révision chirurgicale ouverte d'articulation, articulation métatarso-phalangienne
81.97.13↔	Révision et remplacement de prothèse totale de coude	81.99.2g↔	Révision chirurgicale ouverte d'articulation, orteil
		81.99.31↔	Opération arthroscopique de cartilage articulaire, articulation glénohumérale
		81.99.32↔	Opération arthroscopique de cartilage articulaire, articulation acromio-claviculaire
		81.99.33↔	Opération arthroscopique de cartilage articulaire, articulation sternoclaviculaire
		81.99.34↔	Opération arthroscopique de cartilage articulaire, coude
		81.99.35↔	Opération arthroscopique de cartilage articulaire, poignet
		81.99.36↔	Opération arthroscopique de cartilage articulaire, articulation sacro-iliaque
		81.99.37↔	Opération arthroscopique de cartilage articulaire, symphyse
		81.99.38↔	Opération arthroscopique de cartilage articulaire, hanche
		81.99.3a↔	Opération arthroscopique de cartilage articulaire et de ménisque, genou
		81.99.3b↔	Opération arthroscopique de cartilage articulaire, articulation tibio-péronière supérieure
		81.99.3c↔	Opération arthroscopique de cartilage articulaire, articulation talo-crurale
		81.99.3d↔	Opération arthroscopique de cartilage articulaire, articulation sous-talaire
		81.99.3e↔	Opération arthroscopique de cartilage articulaire, pied et orteil, autre

81.99.3f↔	Opération arthroscopique de cartilage articulaire, articulation métatarso-phalangienne	81.99.98↔	Autre opération chirurgicale ouverte d'articulation et de cartilage articulaire, hanche
81.99.3g↔	Opération arthroscopique de cartilage articulaire, orteil	81.99.9a↔	Autre opération chirurgicale ouverte d'articulation et de cartilage articulaire, articulation tibio-péronière supérieure
81.99.41↔	Opération chirurgicale ouverte de cartilage articulaire, articulation glénohumérale	81.99.9b↔	Autre opération chirurgicale ouverte d'articulation et de cartilage articulaire, articulation talo-crurale
81.99.42↔	Opération chirurgicale ouverte de cartilage articulaire, articulation acromio-claviculaire	81.99.9c↔	Autre opération chirurgicale ouverte d'articulation et de cartilage articulaire, articulation sous-talaire
81.99.43↔	Opération chirurgicale ouverte de cartilage articulaire, articulation sternoclaviculaire	81.99.9e↔	Autre opération chirurgicale ouverte d'articulation et de cartilage articulaire, pied et orteil, autre
81.99.44↔	Opération chirurgicale ouverte de cartilage articulaire, coude	81.99.9f↔	Autre opération chirurgicale ouverte d'articulation et de cartilage articulaire, articulation métatarso-phalangienne
81.99.45↔	Opération chirurgicale ouverte de cartilage articulaire, poignet	81.99.9g↔	Autre opération chirurgicale ouverte d'articulation et de cartilage articulaire, orteil
81.99.46↔	Opération chirurgicale ouverte de cartilage articulaire, articulation sacro-iliaque	81.9a.11↔	Grefe de cartilage et implantation de tissu cultivé in vitro, articulation glénohumérale, par arthroscopie
81.99.47↔	Opération chirurgicale ouverte de cartilage articulaire, symphyse	81.9a.12↔	Grefe de cartilage et implantation de tissu cultivé in vitro, articulation acromio-claviculaire, par arthroscopie
81.99.48↔	Opération chirurgicale ouverte de cartilage articulaire, hanche	81.9a.13↔	Grefe de cartilage et implantation de tissu cultivé in vitro, articulation sternoclaviculaire, par arthroscopie
81.99.49↔	Opération chirurgicale ouverte de cartilage articulaire, autre	81.9a.14↔	Grefe de cartilage et implantation de tissu cultivé in vitro, coude, par arthroscopie
81.99.4a↔	Opération chirurgicale ouverte de cartilage articulaire et de ménisque, genou	81.9a.16↔	Grefe de cartilage et implantation de tissu cultivé in vitro, poignet, par arthroscopie
81.99.4b↔	Opération chirurgicale ouverte de cartilage articulaire, articulation tibio-péronière supérieure	81.9a.1a↔	Grefe de cartilage et implantation de tissu cultivé in vitro, articulation sacro-iliaque, par arthroscopie
81.99.4c↔	Opération chirurgicale ouverte de cartilage articulaire, articulation talo-crurale	81.9a.1b↔	Grefe de cartilage et implantation de tissu cultivé in vitro, hanche, par arthroscopie
81.99.4d↔	Opération chirurgicale ouverte de cartilage articulaire, articulation sous-talaire	81.9a.1c↔	Grefe de cartilage et implantation de tissu cultivé in vitro, articulation du genou, par arthroscopie
81.99.4e↔	Opération chirurgicale ouverte de cartilage articulaire, pied et orteil, autre	81.9a.1d↔	Grefe de cartilage et implantation de tissu cultivé in vitro, articulation tibio-péronière supérieure, par arthroscopie
81.99.4f↔	Opération chirurgicale ouverte de cartilage articulaire, articulation métatarso-phalangienne	81.9a.1e↔	Grefe de cartilage et implantation de tissu cultivé in vitro, articulation talo-crurale, par arthroscopie
81.99.4g↔	Opération chirurgicale ouverte de cartilage articulaire, orteil	81.9a.1f↔	Grefe de cartilage et implantation de tissu cultivé in vitro, articulation sous-talaire, par arthroscopie
81.99.51↔	Arthrorise et fixation temporaire d'une articulation, articulation glénohumérale	81.9a.1g↔	Grefe de cartilage et implantation de tissu cultivé in vitro dans l'articulation, autres articulations tarsiennes et tarsométatarsiennes, par arthroscopie
81.99.52↔	Arthrorise et fixation temporaire d'une articulation, articulation acromio-claviculaire	81.9a.1h↔	Grefe de cartilage et implantation de tissu cultivé in vitro, articulation métatarso-phalangienne, par arthroscopie
81.99.53↔	Arthrorise et fixation temporaire d'une articulation, articulation sternoclaviculaire	81.9a.1i↔	Grefe de cartilage et implantation de tissu cultivé in vitro, articulation d'orteil, par arthroscopie
81.99.54↔	Arthrorise et fixation temporaire d'une articulation, coude	81.9a.21↔	Grefe de cartilage et implantation de tissu cultivé in vitro, articulation glénohumérale, par chirurgie ouverte
81.99.55↔	Arthrorise et fixation temporaire d'une articulation, poignet	81.9a.22↔	Grefe de cartilage et implantation de tissu cultivé in vitro, articulation acromio-claviculaire, par chirurgie ouverte
81.99.56↔	Arthrorise et fixation temporaire d'une articulation, articulation sacro-iliaque	81.9a.23↔	Grefe de cartilage et implantation de tissu cultivé in vitro, articulation sternoclaviculaire, par chirurgie ouverte
81.99.57↔	Arthrorise et fixation temporaire d'une articulation, symphyse	81.9a.24↔	Grefe de cartilage et implantation de tissu cultivé in vitro, coude, par chirurgie ouverte
81.99.58↔	Arthrorise et fixation temporaire d'une articulation, hanche	81.9a.26↔	Grefe de cartilage et implantation de tissu cultivé in vitro, poignet, par chirurgie ouverte
81.99.5a↔	Arthrorise et fixation temporaire d'une articulation, genou	81.9a.2a↔	Grefe de cartilage et implantation de tissu cultivé in vitro, articulation sacro-iliaque, par chirurgie ouverte
81.99.5b↔	Arthrorise et fixation temporaire d'une articulation, articulation tibio-péronière supérieure	81.9a.2b↔	Grefe de cartilage et implantation de tissu cultivé in vitro, hanche, par chirurgie ouverte
81.99.5c↔	Arthrorise et fixation temporaire d'une articulation, articulation talo-crurale	81.9a.2c↔	Grefe de cartilage et implantation de tissu cultivé in vitro, articulation du genou, par chirurgie ouverte
81.99.5d↔	Arthrorise et fixation temporaire d'une articulation, articulation sous-talaire	81.9a.2d↔	Grefe de cartilage et implantation de tissu cultivé in vitro, articulation tibio-péronière supérieure, par chirurgie ouverte
81.99.5e↔	Arthrorise et fixation temporaire d'une articulation, pied et orteil, autre	81.9a.2e↔	Grefe de cartilage et implantation de tissu cultivé in vitro, articulation talo-crurale, par chirurgie ouverte
81.99.5f↔	Arthrorise et fixation temporaire d'une articulation, articulation métatarso-phalangienne	81.9a.2f↔	Grefe de cartilage et implantation de tissu cultivé in vitro, articulation sous-talaire, par chirurgie ouverte
81.99.5g↔	Arthrorise et fixation temporaire d'une articulation, orteil	81.9a.2g↔	Grefe de cartilage et implantation de tissu cultivé in vitro dans l'articulation, autres articulations tarsiennes et tarsométatarsiennes, par chirurgie ouverte
81.99.81↔	Autre opération arthroscopique d'articulation, poignet	81.9a.2h↔	Grefe de cartilage et implantation de tissu cultivé in vitro, articulation métatarso-phalangienne, par chirurgie ouverte
81.99.82↔	Autre opération arthroscopique d'articulation, genou	81.9a.2i↔	Grefe de cartilage et implantation de tissu cultivé in vitro, articulation d'orteil, par chirurgie ouverte
81.99.83↔	Autre opération arthroscopique d'articulation, articulation talo-crurale		
81.99.91↔	Autre opération chirurgicale ouverte d'articulation et de cartilage articulaire, articulation glénohumérale		
81.99.92↔	Autre opération chirurgicale ouverte d'articulation et de cartilage articulaire, articulation acromio-claviculaire		
81.99.93↔	Autre opération chirurgicale ouverte d'articulation et de cartilage articulaire, articulation sternoclaviculaire		
81.99.94↔	Autre opération chirurgicale ouverte d'articulation et de cartilage articulaire, coude		
81.99.95↔	Autre opération chirurgicale ouverte d'articulation et de cartilage articulaire, articulation radio-cubitale supérieure		
81.99.96↔	Autre opération chirurgicale ouverte d'articulation et de cartilage articulaire, poignet		
81.99.97↔	Autre opération chirurgicale ouverte d'articulation et de cartilage articulaire, articulation sacro-iliaque		



81.9a.5c↔	Greffe de cartilage par transfert ostéo-articulaire (système OATS), plastie en mosaïque, articulation du genou, par arthroscopie	83.02.19↔	Myotomie, autre site
81.9a.6c↔	Greffe de cartilage par transfert ostéo-articulaire (système OATS), plastie en mosaïque, articulation du genou, par chirurgie ouverte	83.03.10↔	Bursotomie, tête et cou
82.35.10↔	Fasciectomie du creux palmaire	83.03.11↔	Bursotomie, épaule et aisselle
82.35.11↔	Fasciectomie de main et de doigt avec neurolyse	83.03.12↔	Bursotomie, bras et coude
82.35.12↔	Fasciectomie de main et de doigt avec neurolyse et artériolyse	83.03.13↔	Bursotomie, avant-bras
82.35.13↔	Fasciectomie de main et de doigt avec arthrolyse	83.03.14↔	Bursotomie, paroi thoracique, abdomen et dos
82.35.99↔	Autre fasciectomie de la main, autre	83.03.15↔	Bursotomie, région inguino-génitale et fesses
82.36↔	Autre myectomie de la main	83.03.16↔	Bursotomie, membre inférieur
82.41↔	Suture de gaine de tendon de la main	83.03.19↔	Bursotomie, autre site
82.42↔	Suture différée de tendon fléchisseur de la main	83.09.10↔	Extraction de corps étranger de muscle, de tendon et de fascia, tête et cou
82.43↔	Suture différée d'autre tendon de la main	83.09.11↔	Extraction de corps étranger de muscle, de tendon et de fascia, épaule et aisselle
82.44↔	Autre suture de tendon fléchisseur de la main	83.09.12↔	Extraction de corps étranger de muscle, de tendon et de fascia, bras et coude
82.45↔	Autre suture d'autre tendon de la main	83.09.13↔	Extraction de corps étranger de muscle, de tendon et de fascia, avant-bras
82.46.00↔	Suture de muscle ou de fascia de la main, SAP	83.09.14↔	Extraction de corps étranger de muscle, de tendon et de fascia, paroi thoracique, abdomen et dos
82.46.10↔	Suture de fascia de la main	83.09.15↔	Extraction de corps étranger de muscle, de tendon et de fascia, région inguino-génitale et fesses
82.46.20↔	Suture de muscle de la main	83.09.16↔	Extraction de corps étranger de muscle, de tendon et de fascia, membre inférieur
82.46.99↔	Suture de muscle ou de fascia de la main, autre	83.09.19↔	Extraction de corps étranger de muscle, de tendon et de fascia, autre site
82.51↔	Avancement de tendon de la main	83.11↔	Ténotomie du tendon d'Achille
82.52↔	Recul de tendon de la main	83.12↔	Ténotomie des adducteurs de la hanche
82.53↔	Réinsertion de tendon de la main	83.19.20↔	Désinsertion de muscle, de tendon et de fascia, tête et cou
82.54↔	Réinsertion de muscle de la main	83.19.21↔	Désinsertion de muscle, de tendon et de fascia, épaule et aisselle
82.55↔	Autre changement de longueur de muscle ou tendon de main	83.19.22↔	Désinsertion de muscle, de tendon et de fascia, bras et coude
82.56↔	Autre transfert ou greffe de tendon de la main	83.19.23↔	Désinsertion de muscle, de tendon et de fascia, avant-bras
82.57.00↔	Autre transfert d'autre tendon de la main, SAP	83.19.24↔	Désinsertion de muscle, de tendon et de fascia, paroi thoracique, abdomen et dos
82.57.10↔	Autre transfert d'autre tendon de la main, transfert de tendon fléchisseur de la main	83.19.25↔	Désinsertion de muscle, de tendon et de fascia, région inguino-génitale et fesses
82.57.99↔	Autre transfert d'autre tendon de la main, autre	83.19.26↔	Désinsertion de muscle, de tendon et de fascia, membre inférieur
82.58↔	Autre transfert ou lambeau musculaire de la main	83.31.10↔	Excision de lésion de gaine tendineuse, tête et cou
82.59↔	Autre transposition de muscle de la main	83.31.11↔	Excision de lésion de gaine tendineuse, épaule et aisselle
82.61↔	Pollicisation (avec transfert de nerfs et de vaisseaux)	83.31.12↔	Excision de lésion de gaine tendineuse, bras et coude
82.69↔	Reconstruction du pouce, autre	83.31.13↔	Excision de lésion de gaine tendineuse, avant-bras
82.71↔	Reconstruction de poulie de tendon	83.31.14↔	Excision de lésion de gaine tendineuse, paroi thoracique, abdomen et dos
82.72.00↔	Opération plastique de la main avec greffe de muscle ou de fascia, SAP	83.31.15↔	Excision de lésion de gaine tendineuse, région inguino-génitale et fesses
82.72.10↔	Opération plastique avec greffe de muscle ou de fascia, un doigt	83.31.16↔	Excision de lésion de gaine tendineuse, membre inférieur
82.72.11↔	Opération plastique avec greffe de muscle ou de fascia, autres parties de la main	83.41↔	Excision (prélèvement) de tendon pour greffe
82.72.99↔	Opération plastique de la main avec greffe de muscle ou de fascia, autre	83.42.10↔	Autre ténectomie, tête et cou
82.79↔	Opération plastique de main avec autre greffe ou implant	83.42.11↔	Autre ténectomie, épaule et aisselle
82.81↔	Transfert de doigt, sauf le pouce	83.42.12↔	Autre ténectomie, bras et coude
82.82↔	Réparation de main en pince de homard	83.42.13↔	Autre ténectomie, avant-bras
82.83↔	Réparation de macrodactylie	83.42.14↔	Autre ténectomie, paroi thoracique, abdomen et dos
82.84↔	Réparation de doigt en maillet	83.42.15↔	Autre ténectomie, région inguino-génitale et fesses
82.85↔	Autre ténodèse de la main	83.42.16↔	Autre ténectomie, membre inférieur
82.86.00↔	Autre ténoplastie de la main, SAP	83.42.19↔	Autre ténectomie, autre site
82.86.10↔	Ténoplastie, transfert de tendons fléchisseurs de la main	83.43.10↔	Prélèvement de lambeau myocutané pour greffe
82.86.11↔	Constitution de matériel de greffe pour tendons de la main	83.43.11↔	Prélèvement de lambeau ostéomyocutané ou ostéofasciocutané pour greffe
82.86.12↔	Révision sans remplacement de greffe de tendon de la main	83.43.12↔	Prélèvement d'autre lambeau microvascularisé et anastomosé de muscle ou de fascia pour greffe
82.86.13↔	Remplacement d'implant tendineux de la main	83.43.99↔	Excision (prélèvement) de muscle ou de fascia pour greffe, autre
82.86.99↔	Autre ténoplastie de la main, autre	83.49.10↔	Excision de gaine tendineuse, tête et cou
82.89.10↔	Plastie de gaine tendineuse de la main	83.49.11↔	Excision de gaine tendineuse, épaule et aisselle
82.89.11↔	Refixation osseuse de ligaments, carpe / métacarpe	83.49.12↔	Excision de gaine tendineuse, bras et coude
82.89.12↔	Refixation osseuse d'autres ligaments de la main	83.49.13↔	Excision de gaine tendineuse, avant-bras
82.89.13↔	Distraction des parties molles pour couverture d'articulation lors d'anomalies congénitales de la main	83.49.14↔	Excision de gaine tendineuse, paroi thoracique et dos
82.89.14↔	Radialisation lors d'anomalies congénitales de la main	83.49.15↔	Excision de gaine tendineuse, région inguino-génitale et fesses
82.89.15↔	Réséction de resserrements avec reconstruction plastique lors d'anomalies congénitales de la main	83.49.16↔	Excision de gaine tendineuse, membre inférieur
82.89.16↔	Transfert d'orteil à doigt	83.49.20↔	Réséction compartimentale, tête et cou
83.02.10↔	Myotomie, tête et cou	83.49.21↔	Réséction compartimentale, épaule et aisselle
83.02.11↔	Myotomie, épaule et aisselle		
83.02.12↔	Myotomie, bras et coude		
83.02.13↔	Myotomie, avant-bras		
83.02.14↔	Myotomie, paroi thoracique, abdomen et dos		
83.02.15↔	Myotomie, région inguino-génitale et fesses		
83.02.16↔	Myotomie, membre inférieur		

83.49.22↔	Résection compartimentale, bras et coude	83.73.16↔	Rattachement de tendon, membre inférieur
83.49.23↔	Résection compartimentale, avant-bras	83.73.19↔	Rattachement de tendon, autre site
83.49.24↔	Résection compartimentale, paroi thoracique, abdomen et dos	83.74.10↔	Rattachement de muscle, tête et cou
83.49.25↔	Résection compartimentale, région inguino-génitale et fesses	83.74.11↔	Rattachement de muscle, épaule et aisselle
83.49.26↔	Résection compartimentale, membre inférieur	83.74.12↔	Rattachement de muscle, bras et coude
83.49.29↔	Résection compartimentale, autre site	83.74.13↔	Rattachement de muscle, avant-bras
83.5x.10↔	Bursectomie, tête et cou	83.74.14↔	Rattachement de muscle, paroi thoracique, abdomen et dos
83.5x.11↔	Bursectomie, épaule et aisselle	83.74.15↔	Rattachement de muscle, région inguino-génitale et fesses
83.5x.12↔	Bursectomie, bras et coude	83.74.16↔	Rattachement de muscle, membre inférieur
83.5x.13↔	Bursectomie, avant-bras	83.74.19↔	Rattachement de muscle, autre site
83.5x.14↔	Bursectomie, paroi thoracique, abdomen et dos	83.75.10↔	Transfert ou transplantation de tendon, tête et cou
83.5x.15↔	Bursectomie, région inguino-génitale et fesses	83.75.11↔	Transfert ou transplantation de tendon, épaule et aisselle
83.5x.16↔	Bursectomie, membre inférieur	83.75.12↔	Transfert ou transplantation de tendon, bras et coude
83.5x.19↔	Bursectomie, autre site	83.75.13↔	Transfert ou transplantation de tendon, avant-bras
83.61.10↔	Suture de gaine tendineuse, tête et cou	83.75.14↔	Transfert ou transplantation de tendon, paroi thoracique, abdomen et dos
83.61.11↔	Suture de gaine tendineuse, épaule et aisselle	83.75.15↔	Transfert ou transplantation de tendon, région inguino-génitale et fesses
83.61.12↔	Suture de gaine tendineuse, bras et coude	83.75.16↔	Transfert ou transplantation de tendon, membre inférieur
83.61.13↔	Suture de gaine tendineuse, avant-bras	83.75.19↔	Transfert ou transplantation de tendon, autre site
83.61.14↔	Suture de gaine tendineuse, paroi thoracique, abdomen et dos	83.75.99↔	Transfert ou transplantation de tendon, autre
83.61.15↔	Suture de gaine tendineuse, région inguino-génitale et fesses	83.76.10↔	Autre transposition de tendon, tête et cou
83.61.16↔	Suture de gaine tendineuse, membre inférieur	83.76.11↔	Autre transposition de tendon, épaule et aisselle
83.61.19↔	Suture de gaine tendineuse, autre site	83.76.12↔	Autre transposition de tendon, bras et coude
83.62.10↔	Suture différée de tendon, tête et cou	83.76.13↔	Autre transposition de tendon, avant-bras
83.62.11↔	Suture différée de tendon, épaule et aisselle	83.76.14↔	Autre transposition de tendon, paroi thoracique et dos
83.62.12↔	Suture différée de tendon, bras et coude	83.76.15↔	Autre transposition de tendon, région inguino-génitale et fesses
83.62.13↔	Suture différée de tendon, avant-bras	83.76.16↔	Autre transposition de tendon, membre inférieur
83.62.14↔	Suture différée de tendon, paroi thoracique, abdomen et dos	83.76.19↔	Autre transposition de tendon, autre site
83.62.15↔	Suture différée de tendon, région inguino-génitale et fesses	83.76.99↔	Autre transposition de tendon, autre
83.62.16↔	Suture différée de tendon, membre inférieur	83.77.10↔	Transposition ou transplantation de muscle, tête et cou
83.62.19↔	Suture différée de tendon, autre site	83.77.11↔	Transposition ou transplantation de muscle, épaule et aisselle
83.63↔	Réparation de la coiffe des rotateurs	83.77.12↔	Transposition ou transplantation de muscle, bras et coude
83.64.10↔	Autre suture de tendon, tête et cou	83.77.13↔	Transposition ou transplantation de muscle, avant-bras
83.64.11↔	Autre suture de tendon, épaule et aisselle	83.77.14↔	Transposition ou transplantation de muscle, paroi thoracique, abdomen et dos
83.64.12↔	Autre suture de tendon, bras et coude	83.77.15↔	Transposition ou transplantation de muscle, région inguino-génitale et fesses
83.64.13↔	Autre suture de tendon, avant-bras	83.77.16↔	Transposition ou transplantation de muscle, membre inférieur
83.64.14↔	Autre suture de tendon, paroi thoracique, abdomen et dos	83.77.19↔	Transposition ou transplantation de muscle, autre site
83.64.15↔	Autre suture de tendon, région inguino-génitale et fesses	83.79↔	Autre transposition de muscle
83.64.16↔	Autre suture de tendon, membre inférieur	83.81.10↔	Grefe de tendon, tête et cou
83.64.19↔	Autre suture de tendon, autre site	83.81.11↔	Grefe de tendon, épaule et aisselle
83.65.10↔	Autre suture de muscle ou de fascia, tête et cou	83.81.12↔	Grefe de tendon, bras et coude
83.65.11↔	Autre suture de muscle ou de fascia, épaule et aisselle	83.81.13↔	Grefe de tendon, avant-bras
83.65.12↔	Autre suture de muscle ou de fascia, bras et coude	83.81.14↔	Grefe de tendon, paroi thoracique, abdomen et dos
83.65.13↔	Autre suture de muscle ou de fascia, avant-bras	83.81.15↔	Grefe de tendon, région inguino-génitale et fesses
83.65.14↔	Autre suture de muscle ou de fascia, paroi thoracique, abdomen et dos	83.81.16↔	Grefe de tendon, membre inférieur
83.65.15↔	Autre suture de muscle ou de fascia, région inguino-génitale et fesses	83.81.19↔	Grefe de tendon, autre site
83.65.16↔	Autre suture de muscle ou de fascia, membre inférieur	83.81.99↔	Grefe de tendon, autre
83.71.10↔	Avancement de tendon, tête et cou	83.82.10↔	Grefe de fascia, tête et cou
83.71.11↔	Avancement de tendon, épaule et aisselle	83.82.11↔	Grefe de fascia, épaule et aisselle
83.71.12↔	Avancement de tendon, bras et coude	83.82.12↔	Grefe de fascia, bras et coude
83.71.13↔	Avancement de tendon, avant-bras	83.82.13↔	Grefe de fascia, avant-bras
83.71.14↔	Avancement de tendon, paroi thoracique, abdomen et dos	83.82.14↔	Grefe de fascia, paroi thoracique, abdomen et dos
83.71.15↔	Avancement de tendon, région inguino-génitale et fesses	83.82.15↔	Grefe de fascia, région inguino-génitale et fesses
83.71.16↔	Avancement de tendon, membre inférieur	83.82.16↔	Grefe de fascia, membre inférieur
83.71.19↔	Avancement de tendon, autre site	83.82.19↔	Grefe de fascia, autre site
83.71.99↔	Avancement de tendon, autre	83.82.20↔	Grefe de lambeau musculaire ou fascial local, tête et cou
83.72.10↔	Recul de tendon, tête et cou	83.82.21↔	Grefe de lambeau musculaire ou fascial local, épaule et aisselle
83.72.11↔	Recul de tendon, épaule et aisselle	83.82.22↔	Grefe de lambeau musculaire ou fascial local, bras et coude
83.72.12↔	Recul de tendon, bras et coude	83.82.23↔	Grefe de lambeau musculaire ou fascial local, avant-bras
83.72.13↔	Recul de tendon, avant-bras	83.82.24↔	Grefe de lambeau musculaire ou fascial local, paroi thoracique, abdomen et dos
83.72.14↔	Recul de tendon, paroi thoracique, abdomen et dos	83.82.25↔	Grefe de lambeau musculaire ou fascial local, région inguino-génitale et fesses
83.72.15↔	Recul de tendon, région inguino-génitale et fesses	83.82.26↔	Grefe de lambeau musculaire ou fascial local, membre inférieur
83.72.16↔	Recul de tendon, membre inférieur	83.82.29↔	Grefe de lambeau musculaire ou fascial local, autre site
83.73.10↔	Rattachement de tendon, tête et cou	83.82.30↔	Grefe de lambeau ostéomyocutané ou ostéofasciocutané, tête et cou
83.73.11↔	Rattachement de tendon, épaule et aisselle		
83.73.12↔	Rattachement de tendon, bras et coude		
83.73.13↔	Rattachement de tendon, avant-bras		
83.73.14↔	Rattachement de tendon, paroi thoracique, abdomen et dos		
83.73.15↔	Rattachement de tendon, région inguino-génitale et fesses		

83.82.31↔	Grefe de lambeau ostéomyocutané ou ostéofasciocutané, épaule et aisselle	83.88.21↔	Plastie de remplacement de tendon, épaule et aisselle
83.82.32↔	Grefe de lambeau ostéomyocutané ou ostéofasciocutané, bras et coude	83.88.22↔	Plastie de remplacement de tendon, bras et coude
83.82.33↔	Grefe de lambeau ostéomyocutané ou ostéofasciocutané, avant-bras	83.88.23↔	Plastie de remplacement de tendon, avant-bras
83.82.34↔	Grefe de lambeau ostéomyocutané ou ostéofasciocutané, paroi thoracique, abdomen et dos	83.88.24↔	Plastie de remplacement de tendon, paroi thoracique, abdomen et dos
83.82.35↔	Grefe de lambeau ostéomyocutané ou ostéofasciocutané, région inguino-génitale et fesses	83.88.25↔	Plastie de remplacement de tendon, région inguino-génitale et fesses
83.82.36↔	Grefe de lambeau ostéomyocutané ou ostéofasciocutané, membre inférieur	83.88.26↔	Plastie de remplacement de tendon, membre inférieur
83.82.39↔	Grefe de lambeau ostéomyocutané ou ostéofasciocutané, autre site	83.88.29↔	Plastie de remplacement de tendon, autres sites
83.82.40↔	Grefe d'autre lambeau microvascularisé et anastomosé de muscle ou de fascia, tête et cou	83.88.30↔	Constitution de matériel de greffe, tête et cou
83.82.41↔	Grefe d'autre lambeau microvascularisé et anastomosé de muscle ou de fascia, épaule et aisselle	83.88.31↔	Constitution de matériel de greffe, épaule et aisselle
83.82.42↔	Grefe d'autre lambeau microvascularisé et anastomosé de muscle ou de fascia, bras et coude	83.88.32↔	Constitution de matériel de greffe, bras et coude
83.82.43↔	Grefe d'autre lambeau microvascularisé et anastomosé de muscle ou de fascia, avant-bras	83.88.33↔	Constitution de matériel de greffe, avant-bras
83.82.44↔	Grefe d'autre lambeau microvascularisé et anastomosé de muscle ou de fascia, paroi thoracique, abdomen et dos	83.88.34↔	Constitution de matériel de greffe, paroi thoracique, abdomen et dos
83.82.45↔	Grefe d'autre lambeau microvascularisé et anastomosé de muscle ou de fascia, région inguino-génitale et fesses	83.88.35↔	Constitution de matériel de greffe, région inguino-génitale et fesses
83.82.46↔	Grefe d'autre lambeau microvascularisé et anastomosé de muscle ou de fascia, membre inférieur	83.88.36↔	Constitution de matériel de greffe, membre inférieur
83.82.47↔	Grefe d'autre lambeau microvascularisé et anastomosé de muscle ou de fascia, autre site	83.88.39↔	Constitution de matériel de greffe, autres sites
83.82.99↔	Grefe de muscle ou de fascia, autre	83.88.40↔	Ténodèse, tête et cou
83.83↔	Reconstruction de poulie tendineuse	83.88.41↔	Ténodèse, épaule et aisselle
83.84↔	Libération de pied-bot, non classée ailleurs	83.88.42↔	Ténodèse, bras et coude
83.85.10↔	Rallongement de muscle ou de tendon, tête et cou	83.88.43↔	Ténodèse, avant-bras
83.85.11↔	Rallongement de muscle ou de tendon, épaule et aisselle	83.88.44↔	Ténodèse, paroi thoracique, abdomen et dos
83.85.12↔	Rallongement de muscle ou de tendon, bras et coude	83.88.45↔	Ténodèse, région inguino-génitale et fesses
83.85.13↔	Rallongement de muscle ou de tendon, avant-bras	83.88.46↔	Ténodèse, membre inférieur
83.85.14↔	Rallongement de muscle ou de tendon, paroi thoracique, abdomen et dos	83.88.49↔	Ténodèse, autre site
83.85.15↔	Rallongement de muscle ou de tendon, région inguino-génitale et fesses	83.88.90↔	Autres opérations plastiques de tendon, tête et cou
83.85.16↔	Rallongement de muscle ou de tendon, membre inférieur	83.88.91↔	Autres opérations plastiques de tendon, épaule et aisselle
83.85.19↔	Rallongement de muscle ou de tendon, autre site	83.88.92↔	Autres opérations plastiques de tendon, bras et coude
83.85.20↔	Raccourcissement de muscle ou de tendon, tête et cou	83.88.93↔	Autres opérations plastiques de tendon, avant-bras
83.85.21↔	Raccourcissement de muscle ou de tendon, épaule et aisselle	83.88.94↔	Autres opérations plastiques de tendon, paroi thoracique, abdomen et dos
83.85.22↔	Raccourcissement de muscle ou de tendon, bras et coude	83.88.95↔	Autres opérations plastiques de tendon, région inguino-génitale et fesses
83.85.23↔	Raccourcissement de muscle ou de tendon, avant-bras	83.88.96↔	Autres opérations plastiques de tendon, membre inférieur
83.85.24↔	Raccourcissement de muscle ou de tendon, paroi thoracique, abdomen et dos	83.89.10↔	Allongement, raccourcissement et doublement de fascia, tête et cou
83.85.25↔	Raccourcissement de muscle ou de tendon, région inguino-génitale et fesses	83.89.11↔	Allongement, raccourcissement et doublement de fascia, épaule et aisselle
83.85.26↔	Raccourcissement de muscle ou de tendon, membre inférieur	83.89.12↔	Allongement, raccourcissement et doublement de fascia, bras et coude
83.85.29↔	Raccourcissement de muscle ou de tendon, autre site	83.89.13↔	Allongement, raccourcissement et doublement de fascia, avant-bras
83.86↔	Plastie du quadriceps	83.89.14↔	Allongement, raccourcissement et doublement de fascia, paroi thoracique, abdomen et dos
83.87.10↔	Plastie musculaire, tête et cou	83.89.15↔	Allongement, raccourcissement et doublement de fascia, région inguino-génitale et fesses
83.87.11↔	Plastie musculaire, épaule et aisselle	83.89.16↔	Allongement, raccourcissement et doublement de fascia, membre inférieur
83.87.12↔	Plastie musculaire, bras et coude	83.89.20↔	Recouvrement de défaut de fascia, tête et cou
83.87.13↔	Plastie musculaire, avant-bras	83.89.21↔	Recouvrement de défaut de fascia, épaule et aisselle
83.87.14↔	Plastie musculaire, paroi thoracique, abdomen et dos	83.89.22↔	Recouvrement de défaut de fascia, bras et coude
83.87.15↔	Plastie musculaire, région inguino-génitale et fesses	83.89.23↔	Recouvrement de défaut de fascia, avant-bras
83.87.16↔	Plastie musculaire, membre inférieur	83.89.24↔	Recouvrement de défaut de fascia, paroi thoracique, abdomen et dos
83.88.10↔	Plastie d'augmentation de tendon, tête et cou	83.89.25↔	Recouvrement de défaut de fascia, région inguino-génitale et fesses
83.88.11↔	Plastie d'augmentation de tendon, épaule et aisselle	83.89.26↔	Recouvrement de défaut de fascia, membre inférieur
83.88.12↔	Plastie d'augmentation de tendon, bras et coude	83.89.90↔	Autres opérations plastiques de fascia, tête et cou
83.88.13↔	Plastie d'augmentation de tendon, avant-bras	83.89.91↔	Autres opérations plastiques de fascia, épaule et aisselle
83.88.14↔	Plastie d'augmentation de tendon, paroi thoracique, abdomen et dos	83.89.92↔	Autres opérations plastiques de fascia, bras et coude
83.88.15↔	Plastie d'augmentation de tendon, région inguino-génitale et fesses	83.89.93↔	Autres opérations plastiques de fascia, avant-bras
83.88.16↔	Plastie d'augmentation de tendon, membre inférieur	83.89.94↔	Autres opérations plastiques de fascia, paroi thoracique, abdomen et dos
83.88.19↔	Plastie d'augmentation de tendon, autre site	83.89.95↔	Autres opérations plastiques de fascia, région inguino-génitale et fesses
83.88.20↔	Plastie de remplacement de tendon, tête et cou	83.89.96↔	Autres opérations plastiques de fascia, membre inférieur
		84.00↔	Amputation de membre supérieur, SAP
		84.01↔	Amputation et désarticulation de doigt (sauf le pouce)
		84.02↔	Amputation et désarticulation du pouce

84.03.00↔	Amputation de la main, SAP	84.66.99↔	Révision ou remplacement de prothèse discale artificielle, cervicale, autre
84.03.10↔	Amputation complète de la main au carpe ou au métacarpe	84.67↔	Révision ou remplacement de prothèse discale artificielle, thoracique
84.03.99↔	Amputation de la main, autre	84.68.10↔	Remplacement de prothèse discale artificielle, lombo-sacrée
84.04↔	Désarticulation du poignet	84.68.20↔	Révision de prothèse discale artificielle, lombo-sacrée
84.05↔	Amputation de l'avant-bras	84.68.99↔	Révision ou remplacement de prothèse discale artificielle, lombo-sacrée, autre
84.06↔	Désarticulation du coude	84.69.10↔	Remplacement de prothèse discale artificielle
84.07↔	Amputation de l'humérus	84.69.20↔	Révision de prothèse discale artificielle
84.08↔	Désarticulation de l'épaule	84.69.99↔	Révision ou remplacement de prothèse discale artificielle, autre
84.09↔	Amputation interthoracoscopulaire	84.80.00↔	Insertion ou remplacement de système(s) interépineux, SAP
84.10↔	Amputation de membre inférieur, SAP	84.80.10↔	Insertion de spacer(s) interépineux, 1 segment
84.11↔	Amputation d'orteil	84.80.11↔	Insertion de spacer(s) interépineux, 2 segments ou plus
84.12↔	Amputation au niveau du pied	84.80.20↔	Remplacement de spacer(s) interépineux, 1 segment
84.13↔	Désarticulation de la cheville	84.80.21↔	Remplacement de spacer(s) interépineux, 2 segments ou plus
84.14↔	Amputation de la cheville, transmalléolaire	84.80.99↔	Insertion ou remplacement de système(s) interépineux, autre
84.15↔	Autre amputation en dessous du genou	84.81.20↔	Révision de système(s) interépineux
84.16↔	Désarticulation du genou	84.81.99↔	Révision de système(s) interépineux, autre
84.17↔	Amputation au-dessus du genou	84.82↔	Insertion ou remplacement de dispositif(s) de fixation dynamique avec vis pédiculaires
84.18↔	Désarticulation de la hanche	84.83↔	Révision de dispositif de fixation dynamique avec vis pédiculaires
84.19↔	Amputation abdomino-pelvienne	84.84↔	Insertion ou remplacement de dispositif(s) de remplacement de facettes articulaires
84.20↔	Réimplantation d'une extrémité, SAP	84.85↔	Révision de dispositif(s) de remplacement de facettes articulaires
84.21↔	Réimplantation de pouce	84.92↔	Séparation de jumeaux siamois égaux
84.22↔	Réimplantation de doigt (excepté le pouce)	84.93↔	Séparation de jumeaux siamois inégaux
84.23.00↔	Réimplantation d'avant-bras, de poignet ou de main, SAP	84.99.14↔	Plastie de Borggreve
84.23.10↔	Réimplantation d'avant-bras	84.99.31↔	Grefe d'avant-bras, de poignet ou de main
84.23.12↔	Réimplantation du métacarpe	85.24↔	Excision de tissu mammaire ectopique
84.23.13↔	Réimplantation du poignet	85.25↔	Excision de mamelon
84.23.99↔	Réimplantation d'avant-bras, de poignet ou de main, autre	85.26↔	Mastectomie partielle
84.24.00↔	Réimplantation au niveau du coude ou du bras, SAP	85.30↔	Mammoplastie de réduction et mastectomie sous-cutanée, SAP
84.24.11↔	Réimplantation au niveau du coude	85.31↔	Mammoplastie de réduction
84.24.12↔	Réimplantation du bras	85.34.00↔	Mastectomie sous-cutanée, SAP
84.24.99↔	Réimplantation au niveau du coude ou du bras, autre	85.34.11↔	Mastectomie avec conservation de l'étui cutané, résection complète du tissu glandulaire, sans autre mesure
84.25↔	Réimplantation d'orteil	85.34.12↔	Mastectomie avec conservation de l'étui cutané, résection complète du tissu glandulaire et raffermisssement de la peau
84.26↔	Réimplantation de pied	85.34.13↔	Mastectomie avec conservation de l'étui cutané, résection complète du tissu glandulaire, raffermisssement de la peau et formation d'un lambeau pédiculé de derme/épiderme
84.27.00↔	Réimplantation de cheville ou de jambe, SAP	85.34.21↔	Mastectomie avec conservation du mamelon, résection complète du tissu glandulaire, sans autre mesure
84.27.11↔	Réimplantation au niveau du genou	85.34.22↔	Mastectomie avec conservation du mamelon, résection complète du tissu glandulaire et raffermisssement de la peau
84.27.12↔	Réimplantation de la jambe	85.34.23↔	Mastectomie avec conservation du mamelon, résection complète du tissu glandulaire, raffermisssement de la peau et formation d'un lambeau pédiculé de derme/épiderme
84.27.99↔	Réimplantation de cheville ou de jambe, autre	85.34.99↔	Mastectomie sous-cutanée, autre
84.28↔	Réimplantation de cuisse	85.37↔	Mastectomie lors de gynécomastie
84.29↔	Autre réimplantation de membre	85.39↔	Mammoplastie de réduction et mastectomie sous-cutanée, autre
84.3x.00↔	Révision de moignon d'amputation, SAP	85.40↔	Mastectomie, SAP
84.3x.10↔	Révision de moignon d'amputation, région de l'épaule ou du bras	85.41↔	Mastectomie simple
84.3x.11↔	Révision de moignon d'amputation, région de l'avant-bras	85.43↔	Mastectomie radicale modifiée
84.3x.12↔	Révision de moignon d'amputation, région de la main	85.45.00↔	Mastectomie radicale, SAP
84.3x.13↔	Révision de moignon d'amputation, membre inférieur	85.45.10↔	Mastectomie radicale sans résection partielle de la paroi thoracique
84.3x.19↔	Révision de moignon d'amputation, autre site	85.45.11↔	Mastectomie radicale avec résection partielle de la paroi thoracique
84.3x.99↔	Révision de moignon d'amputation, autre	85.45.99↔	Mastectomie radicale, autre
84.51.10↔	Insertion de cage(s) intervertébrale(s), 1 segment	85.47↔	Mastectomie radicale, étendue, unilatérale
84.51.11↔	Insertion de cage(s) intervertébrale(s), 2 segments	85.49↔	Mastectomie, autre
84.51.12↔	Insertion de cage(s) intervertébrale(s), 3 segments	85.50↔	Mammoplastie d'augmentation, SAP
84.51.13↔	Insertion de cage(s) intervertébrale(s), 4 segments ou plus	85.51↔	Injection intrammaire pour augmentation
84.51.99↔	Insertion de dispositif intervertébral d'arthrodèse, autre	85.53.00↔	Implantation de prothèse mammaire, SAP
84.53.00↔	Implantation de dispositif interne d'allongement de membres avec traction cinétique, SAP	85.53.10↔	Implantation de prothèse mammaire, après mastectomie
84.53.10↔	Implantation de dispositif interne d'allongement ou de transport osseux, système non motorisé	85.53.99↔	Implantation de prothèse mammaire, autre
84.53.11↔	Implantation de dispositif interne d'allongement ou de transport osseux, système motorisé	85.59↔	Mammoplastie d'augmentation, autre
84.53.99↔	Implantation de dispositif interne d'allongement de membres avec traction cinétique, autre		
84.54↔	Implantation d'autre dispositif interne d'allongement de membres		
84.60↔	Insertion de prothèse discale, SAP		
84.61↔	Insertion de prothèse discale partielle, cervicale		
84.62↔	Insertion de prothèse discale totale, cervicale		
84.63↔	Insertion de prothèse discale, thoracique		
84.64↔	Insertion de prothèse discale partielle, lombo-sacrée		
84.65↔	Insertion de prothèse discale totale, lombo-sacrée		
84.66.10↔	Remplacement de prothèse discale artificielle, cervicale		
84.66.20↔	Révision de prothèse discale artificielle, cervicale		



85.6↔	Mastopexie	86.42.16↔	Excision radicale et étendue de lésion ou de tissu cutané et sous-cutané, avec fermeture primaire de la plaie, à la main
85.82↔	Grefe en épaisseur partielle du sein	86.42.17↔	Excision radicale et étendue de lésion ou de tissu cutané et sous-cutané, avec fermeture primaire de la plaie, à la paroi thoracique et au dos
85.83↔	Grefe de peau totale du sein	86.42.18↔	Excision radicale et étendue de lésion ou de tissu cutané et sous-cutané, avec fermeture primaire de la plaie, à l'abdomen et à l'aîne
85.84↔	Reconstruction mammaire avec lambeau cutané pédiculé	86.42.1a↔	Excision radicale et étendue de lésion ou de tissu cutané et sous-cutané, avec fermeture primaire de la plaie, aux fesses
85.85↔	Reconstruction mammaire avec lambeau musculaire pédiculé	86.42.1b↔	Excision radicale et étendue de lésion ou de tissu cutané et sous-cutané, avec fermeture primaire de la plaie, à la cuisse et au genou
85.86↔	Transposition du mamelon	86.42.1c↔	Excision radicale et étendue de lésion ou de tissu cutané et sous-cutané, avec fermeture primaire de la plaie, à la jambe
85.87.10↔	Suture du mamelon (après lésion traumatique)	86.42.1d↔	Excision radicale et étendue de lésion ou de tissu cutané et sous-cutané, avec fermeture primaire de la plaie, au pied
85.87.22↔	Réparation du mamelon avec lambeau local	86.43.11↔	Excision radicale et étendue de lésion ou de tissu cutané et sous-cutané, avec recouvrement plastique, à la tête
85.87.32↔	Réparation de l'aréole avec lambeau local	86.43.12↔	Excision radicale et étendue de lésion ou de tissu cutané et sous-cutané, avec recouvrement plastique, au cou
85.89.00↔	Autre mammoplastie, SAP	86.43.13↔	Excision radicale et étendue de lésion ou de tissu cutané et sous-cutané, avec recouvrement plastique, à l'épaule et aisselle
85.89.10↔	Mammoplastie par lambeau myocutané libre	86.43.14↔	Excision radicale et étendue de lésion ou de tissu cutané et sous-cutané, avec recouvrement plastique, au bras et au coude
85.89.13↔	Mammoplastie par lambeau épiplôïque	86.43.15↔	Excision radicale et étendue de lésion ou de tissu cutané et sous-cutané, avec recouvrement plastique, à l'avant-bras
85.89.14↔	Mammoplastie par transplant (lambeau) myocutané pédiculé	86.43.16↔	Excision radicale et étendue de lésion ou de tissu cutané et sous-cutané, avec recouvrement plastique, à la main
85.89.20↔	Mammoplastie par plastie de lambeau microvascularisé et anastomosé, SAP	86.43.17↔	Excision radicale et étendue de lésion ou de tissu cutané et sous-cutané, avec recouvrement plastique, à la paroi thoracique et au dos
85.89.21↔	Lambeau perforateur épigastrique inférieur profond (DIEP)	86.43.18↔	Excision radicale et étendue de lésion ou de tissu cutané et sous-cutané, avec recouvrement plastique, à l'abdomen et l'aîne
85.89.22↔	Lambeau de l'artère épigastrique inférieure superficielle (SIEA)	86.43.1a↔	Excision radicale et étendue de lésion ou de tissu cutané et sous-cutané, avec recouvrement plastique, aux fesses
85.89.23↔	Plastie de lambeau musculo-cutané de gracilis	86.43.1b↔	Excision radicale et étendue de lésion ou de tissu cutané et sous-cutané, avec recouvrement plastique, à la cuisse/au genou
85.89.24↔	Lambeau perforateur de l'artère glutéale supérieure (S-GAP)	86.43.1c↔	Excision radicale et étendue de lésion ou de tissu cutané et sous-cutané, avec recouvrement plastique, à la jambe
85.89.25↔	Lambeau perforateur de l'artère glutéale inférieure (I-GAP)	86.43.1d↔	Excision radicale et étendue de lésion ou de tissu cutané et sous-cutané, avec recouvrement plastique, au pied
85.89.29↔	Mammoplastie par plastie de lambeau microvascularisé et anastomosé, autre	86.6a.11↔	Grefe autologue de peau totale, non étendue, à la tête
85.89.99↔	Autre mammoplastie, autre	86.6a.12↔	Grefe autologue de peau totale, non étendue, au cou
85.93↔	Révision sans remplacement de prothèse mammaire	86.6a.13↔	Grefe autologue de peau totale, non étendue, à l'épaule et à l'aisselle
85.94.00↔	Ablation de prothèse mammaire, SAP	86.6a.14↔	Grefe autologue de peau totale, non étendue, au bras et au coude
85.94.11↔	Ablation de prothèse mammaire, avec capsulotomie	86.6a.15↔	Grefe autologue de peau totale, non étendue, à l'avant-bras
85.94.12↔	Ablation de prothèse mammaire, avec capsulectomie partielle	86.6a.16↔	Grefe autologue de peau totale, non étendue, à la main
85.94.13↔	Ablation de prothèse mammaire, avec capsulectomie totale	86.6a.17↔	Grefe autologue de peau totale, non étendue, à la paroi thoracique et au dos
85.94.99↔	Ablation de prothèse mammaire, autre	86.6a.18↔	Grefe autologue de peau totale, non étendue, à l'abdomen et à l'aîne
85.95↔	Insertion d'expandeur tissulaire au niveau du sein	86.6a.1a↔	Grefe autologue de peau totale, non étendue, aux fesses
86.41.11↔	Excision radicale et étendue de lésion ou de tissu cutané et sous-cutané, sans fermeture primaire de la plaie, à la tête	86.6a.1b↔	Grefe autologue de peau totale, non étendue, à la cuisse et au genou
86.41.12↔	Excision radicale et étendue de lésion ou de tissu cutané et sous-cutané, sans fermeture primaire de la plaie, au cou	86.6a.1c↔	Grefe autologue de peau totale, non étendue, à la jambe
86.41.13↔	Excision radicale et étendue de lésion ou de tissu cutané et sous-cutané, sans fermeture primaire de la plaie, à l'épaule et aisselle	86.6a.1d↔	Grefe autologue de peau totale, non étendue, au pied
86.41.14↔	Excision radicale et étendue de lésion ou de tissu cutané et sous-cutané, sans fermeture primaire de la plaie, au bras et au coude	86.6a.21↔	Grefe autologue de peau totale, étendue, à la tête
86.41.15↔	Excision radicale et étendue de lésion ou de tissu cutané et sous-cutané, sans fermeture primaire de la plaie, à l'avant-bras	86.6a.22↔	Grefe autologue de peau totale, étendue, au cou
86.41.16↔	Excision radicale et étendue de lésion ou de tissu cutané et sous-cutané, sans fermeture primaire de la plaie, à la main	86.6a.23↔	Grefe autologue de peau totale, étendue, à l'épaule et à l'aisselle
86.41.17↔	Excision radicale et étendue de lésion ou de tissu cutané et sous-cutané, sans fermeture primaire de la plaie, à la paroi thoracique et au dos	86.6a.24↔	Grefe autologue de peau totale, étendue, au bras et au coude
86.41.18↔	Excision radicale et étendue de lésion ou de tissu cutané et sous-cutané, sans fermeture primaire de la plaie, à l'abdomen et l'aîne	86.6a.25↔	Grefe autologue de peau totale, étendue, à l'avant-bras
86.41.1a↔	Excision radicale et étendue de lésion ou de tissu cutané et sous-cutané, sans fermeture primaire de la plaie, aux fesses	86.6a.26↔	Grefe autologue de peau totale, étendue, à la main
86.41.1b↔	Excision radicale et étendue de lésion ou de tissu cutané et sous-cutané, sans fermeture primaire de la plaie, à la cuisse et au genou	86.6a.27↔	Grefe autologue de peau totale, étendue, à la paroi thoracique et au dos
86.41.1c↔	Excision radicale et étendue de lésion ou de tissu cutané et sous-cutané, sans fermeture primaire de la plaie, à la jambe	86.6a.28↔	Grefe autologue de peau totale, étendue, à l'abdomen et à l'aîne
86.41.1d↔	Excision radicale et étendue de lésion ou de tissu cutané et sous-cutané, sans fermeture primaire de la plaie, au pied	86.6a.2a↔	Grefe autologue de peau totale, étendue, aux fesses
86.42.11↔	Excision radicale et étendue de lésion ou de tissu cutané et sous-cutané, avec fermeture primaire de la plaie, à la tête		
86.42.12↔	Excision radicale et étendue de lésion ou de tissu cutané et sous-cutané, avec fermeture primaire de la plaie, au cou		
86.42.13↔	Excision radicale et étendue de lésion ou de tissu cutané et sous-cutané, avec fermeture primaire de la plaie, à l'épaule et aisselle		
86.42.14↔	Excision radicale et étendue de lésion ou de tissu cutané et sous-cutané, avec fermeture primaire de la plaie, au bras et au coude		
86.42.15↔	Excision radicale et étendue de lésion ou de tissu cutané et sous-cutané, avec fermeture primaire de la plaie, à l'avant-bras		

86.6a.2b↔	Grefe autologue de peau totale, étendue, à la cuisse et au genou	86.7a.b6↔	Plastie en Z, étendue, à la main
86.6a.2c↔	Grefe autologue de peau totale, étendue, à la jambe	86.7a.d6↔	Plastie en W, étendue, à la main
86.6a.2d↔	Grefe autologue de peau totale, étendue, au pied	86.7b.11↔	Plastie régionale à lambeau pédiculé, à la tête
86.6b.16↔	Grefe autologue de peau d'épaisseur partielle, non étendue, à la main	86.7b.12↔	Plastie régionale à lambeau pédiculé, au cou
86.6b.21↔	Grefe autologue de peau d'épaisseur partielle, étendue, à la tête	86.7b.13↔	Plastie régionale à lambeau pédiculé, à l'épaule et à l'aisselle
86.6b.22↔	Grefe autologue de peau d'épaisseur partielle, étendue, au cou	86.7b.14↔	Plastie régionale à lambeau pédiculé, au bras et au coude
86.6b.23↔	Grefe autologue de peau d'épaisseur partielle, étendue, à l'épaule et à l'aisselle	86.7b.15↔	Plastie régionale à lambeau pédiculé, à l'avant-bras
86.6b.24↔	Grefe autologue de peau d'épaisseur partielle, étendue, au bras et au coude	86.7b.16↔	Plastie régionale à lambeau pédiculé, à la main
86.6b.25↔	Grefe autologue de peau d'épaisseur partielle, étendue, à l'avant-bras	86.7b.17↔	Plastie régionale à lambeau pédiculé, à la paroi thoracique et au dos
86.6b.26↔	Grefe autologue de peau d'épaisseur partielle, étendue, à la main	86.7b.18↔	Plastie régionale à lambeau pédiculé, à l'abdomen et à l'aine
86.6b.27↔	Grefe autologue de peau d'épaisseur partielle, étendue, à la paroi thoracique et au dos	86.7b.1a↔	Plastie régionale à lambeau pédiculé, aux fesses
86.6b.28↔	Grefe autologue de peau d'épaisseur partielle, étendue, à l'abdomen et à l'aine	86.7b.1b↔	Plastie régionale à lambeau pédiculé, à la cuisse et au genou
86.6b.2a↔	Grefe autologue de peau d'épaisseur partielle, étendue, aux fesses	86.7b.1c↔	Plastie régionale à lambeau pédiculé, à la jambe
86.6b.2b↔	Grefe autologue de peau d'épaisseur partielle, étendue, à la cuisse et au genou	86.7b.1d↔	Plastie régionale à lambeau pédiculé, au pied
86.6b.2c↔	Grefe autologue de peau d'épaisseur partielle, étendue, à la jambe	86.7c.11↔	Plastie à lambeau pédiculé à distance, à la tête
86.6b.2d↔	Grefe autologue de peau d'épaisseur partielle, étendue, au pied	86.7c.12↔	Plastie à lambeau pédiculé à distance, au cou
86.6c.21↔	Remplacement permanent de la peau par matériel de remplacement bicouche derme-épiderme, étendu, à la tête	86.7c.13↔	Plastie à lambeau pédiculé à distance, à l'épaule et à l'aisselle
86.6c.26↔	Remplacement permanent de la peau par matériel de remplacement bicouche derme-épiderme, étendu, à la main	86.7c.14↔	Plastie à lambeau pédiculé à distance, au bras et au coude
86.6c.2d↔	Remplacement permanent de la peau par matériel de remplacement bicouche derme-épiderme, étendu, au pied	86.7c.15↔	Plastie à lambeau pédiculé à distance, à l'avant-bras
86.6c.2e↔	Remplacement permanent de la peau par matériel de remplacement bicouche derme-épiderme, étendu, autre site	86.7c.16↔	Plastie à lambeau pédiculé à distance, à la main
86.7a.21↔	Plastie d'avancement, étendue, à la tête	86.7c.17↔	Plastie à lambeau pédiculé à distance, à la paroi thoracique et au dos
86.7a.26↔	Plastie d'avancement, étendue, à la main	86.7c.18↔	Plastie à lambeau pédiculé à distance, à l'abdomen et à l'aine
86.7a.2d↔	Plastie d'avancement, étendue, au pied	86.7c.1a↔	Plastie à lambeau pédiculé à distance, aux fesses
86.7a.2e↔	Plastie d'avancement, étendue, autre site	86.7c.1b↔	Plastie à lambeau pédiculé à distance, à la cuisse et au genou
86.7a.31↔	Plastie de glissement-rotation, non étendue, à la tête	86.7c.1c↔	Plastie à lambeau pédiculé à distance, à la jambe
86.7a.36↔	Plastie de glissement-rotation, non étendue, à la main	86.7c.1d↔	Plastie à lambeau pédiculé à distance, au pied
86.7a.3d↔	Plastie de glissement-rotation, non étendue, au pied	86.7d.11↔	Plastie à lambeau libre microvascularisé et anastomosé, à la tête
86.7a.3e↔	Plastie de glissement-rotation, non étendue, autre site	86.7d.12↔	Plastie à lambeau libre microvascularisé et anastomosé, au cou
86.7a.41↔	Plastie de glissement-rotation, étendue, à la tête	86.7d.13↔	Plastie à lambeau libre microvascularisé et anastomosé, à l'épaule et à l'aisselle
86.7a.46↔	Plastie de glissement-rotation, étendue, à la main	86.7d.14↔	Plastie à lambeau libre microvascularisé et anastomosé, au bras et au coude
86.7a.4d↔	Plastie de glissement-rotation, étendue, au pied	86.7d.15↔	Plastie à lambeau libre microvascularisé et anastomosé, à l'avant-bras
86.7a.4e↔	Plastie de glissement-rotation, étendue, autre site	86.7d.16↔	Plastie à lambeau libre microvascularisé et anastomosé, à la main
86.7a.51↔	Plastie de transposition (VY), non étendue, à la tête	86.7d.17↔	Plastie à lambeau libre microvascularisé et anastomosé, à la paroi thoracique et au dos
86.7a.56↔	Plastie de transposition (VY), non étendue, à la main	86.7d.18↔	Plastie à lambeau libre microvascularisé et anastomosé, à l'abdomen et à l'aine
86.7a.5d↔	Plastie de transposition (VY), non étendue, au pied	86.7d.1a↔	Plastie à lambeau libre microvascularisé et anastomosé, aux fesses
86.7a.5e↔	Plastie de transposition (VY), non étendue, autre site	86.7d.1b↔	Plastie à lambeau libre microvascularisé et anastomosé, à la cuisse et au genou
86.7a.61↔	Plastie de transposition (VY), étendue, à la tête	86.7d.1c↔	Plastie à lambeau libre microvascularisé et anastomosé, à la jambe
86.7a.66↔	Plastie de transposition (VY), étendue, à la main	86.7d.1d↔	Plastie à lambeau libre microvascularisé et anastomosé, au pied
86.7a.6d↔	Plastie de transposition (VY), étendue, au pied	86.7e.21↔	Révision de plastie régionale à lambeau pédiculé, à la tête
86.7a.6e↔	Plastie de transposition (VY), étendue, autre site	86.7e.26↔	Révision de plastie régionale à lambeau pédiculé, à la main
86.7a.71↔	Plastie de lambeau insulaire, non étendue, à la tête	86.7e.2d↔	Révision de plastie régionale à lambeau pédiculé, au pied
86.7a.76↔	Plastie de lambeau insulaire, non étendue, à la main	86.7e.2e↔	Révision de plastie régionale à lambeau pédiculé, autre site
86.7a.7d↔	Plastie de lambeau insulaire, non étendue, au pied	86.7e.31↔	Révision de plastie de lambeau pédiculé à distance, à la tête
86.7a.7e↔	Plastie de lambeau insulaire, non étendue, autre site	86.7e.36↔	Révision de plastie de lambeau pédiculé à distance, à la main
86.7a.81↔	Plastie de lambeau insulaire, étendue, à la tête	86.7e.3d↔	Révision de plastie de lambeau pédiculé à distance, au pied
86.7a.86↔	Plastie de lambeau insulaire, étendue, à la main	86.7e.3e↔	Révision de plastie de lambeau pédiculé à distance, autre site
86.7a.8d↔	Plastie de lambeau insulaire, étendue, au pied	86.7e.41↔	Révision de plastie à lambeau libre microvascularisé et anastomosé, à la tête
86.7a.8e↔	Plastie de lambeau insulaire, étendue, autre site	86.7e.46↔	Révision de plastie à lambeau libre microvascularisé et anastomosé, à la main
86.7a.91↔	Plastie de lambeau locale de peau et de tissu sous-cutané, autres, à la tête	86.7e.4d↔	Révision de plastie avec lambeau libre microvascularisé et anastomosé, au pied
86.7a.96↔	Plastie de lambeau locale de peau et de tissu sous-cutané, autres, à la main	86.7e.4e↔	Révision de plastie à lambeau libre microvascularisé et anastomosé, autre site
86.7a.9d↔	Plastie de lambeau locale de peau et de tissu sous-cutané, autres, au pied	86.81↔	Réparation pour hypotonie faciale
86.7a.9e↔	Plastie de lambeau locale de peau et de tissu sous-cutané, autres, autre site	86.82↔	Rhytidectomie faciale
		86.83.11↔	Réduction de tissu adipeux, tête et cou
		86.83.12↔	Réduction de tissu adipeux, épaule et bras
		86.83.13↔	Réduction de tissu adipeux, avant-bras



86.83.14↔	Réduction de tissu adipeux, main	86.88.e1↔	Couverture temporaire de tissu mou par de la peau allogénique, non étendu, à la tête
86.83.1a↔	Réduction de tissu adipeux, région abdominale	86.88.e6↔	Couverture temporaire de tissu mou par de la peau allogénique, non étendu, à la main
86.83.1b↔	Réduction de tissu adipeux, dos et flancs	86.88.ed↔	Couverture temporaire de tissu mou par de la peau allogénique, non étendu, au pied
86.83.1c↔	Réduction de tissu adipeux, région abdominale, flancs ainsi que dos simultanément	86.88.f1↔	Couverture temporaire de tissu mou par de la peau allogénique, étendu, à la tête
86.83.1d↔	Réduction de tissu adipeux, région inguino-génitale	86.88.f6↔	Couverture temporaire de tissu mou par de la peau allogénique, étendu, à la main
86.83.1e↔	Réduction de tissu adipeux, fesses	86.88.fd↔	Couverture temporaire de tissu mou par de la peau allogénique, étendu, au pied
86.83.1f↔	Réduction de tissu adipeux, cuisses	86.88.g1↔	Couverture temporaire de tissu mous par de la peau xénogénique, non étendu, à la tête
86.83.1g↔	Réduction de tissu adipeux, jambe et pied	86.88.g6↔	Couverture temporaire de tissu mou par de la peau xénogénique, non étendu, à la main
86.85.30↔	Séparation de syndactylie complète avec plastie de glissement, plastie des extrémités digitales ou reconstruction des ligaments latéraux, main	86.88.gd↔	Couverture temporaire de tissu mou par de la peau xénogénique, non étendu, au pied
86.85.40↔	Séparation de syndactylie complète avec plastie de glissement, plastie des extrémités digitales ou reconstruction des ligaments latéraux, pied	86.88.h1↔	Couverture temporaire de tissu mou par de la peau xénogénique, étendu, à la tête
86.85.50↔	Résection d'éléments dupliqués dans une syndactylie ou une polydactylie avec reconstruction articulaire, main	86.88.h6↔	Couverture temporaire de tissu mou par de la peau xénogénique, étendu, à la main
86.85.60↔	Résection d'éléments dupliqués dans une syndactylie ou une polydactylie avec reconstruction articulaire, pied	86.88.hd↔	Couverture temporaire de tissu mou par de la peau xénogénique, étendu, au pied
86.85.70↔	Correction de polysyndactylie par fusion des éléments dupliqués, main	86.91↔	Excision de peau pour greffe
86.85.80↔	Correction de polysyndactylie par fusion des éléments dupliqués, pied	86.93.09↔	Insertion d'expandeur tissulaire, autre
86.88.a1↔	Couverture de tissu mou par des kératinocytes obtenus en culture, non étendue, à la tête	86.93.21↔	Insertion d'expandeur tissulaire, à la tête
86.88.a6↔	Couverture de tissu mou par des kératinocytes obtenus en culture, non étendue, à la main	86.93.26↔	Insertion d'expandeur tissulaire, à la main
86.88.ad↔	Couverture de tissu mou par des kératinocytes obtenus en culture, non étendue, au pied	86.93.2d↔	Insertion d'expandeur tissulaire, au pied
86.88.ae↔	Couverture de tissu mou par des kératinocytes obtenus en culture, non étendue, autre site	86.93.2e↔	Insertion d'expandeur tissulaire, autre site
86.88.b1↔	Couverture de tissu mou par des kératinocytes obtenus en culture, étendue, à la tête	86.a2.11↔	Couverture temporaire de tissu mou par membrane résorbable par dégradation hydrolytique, non étendu, à la tête
86.88.b6↔	Couverture de tissu mou par des kératinocytes obtenus en culture, étendue, à la main	86.a2.16↔	Couverture temporaire de tissu mou par membrane résorbable par dégradation hydrolytique, non étendu, à la main
86.88.bd↔	Couverture de tissu mou par des kératinocytes obtenus en culture, étendue, au pied	86.a2.1d↔	Couverture temporaire de tissu mou par membrane résorbable par dégradation hydrolytique, non étendu, au pied
86.88.be↔	Couverture de tissu mou par des kératinocytes obtenus en culture, étendue, autre site	86.a2.21↔	Couverture temporaire de tissu mou par membrane résorbable par dégradation hydrolytique, étendu, à la tête
86.88.d1↔	Couverture temporaire de tissu mou par du matériel alloplastique, étendu, à la tête	86.a2.26↔	Couverture temporaire de tissu mou par membrane résorbable par dégradation hydrolytique, étendu, à la main
86.88.d6↔	Couverture temporaire de tissu mou par du matériel alloplastique, étendu, à la main	86.a2.2d↔	Couverture temporaire de tissu mou par membrane résorbable par dégradation hydrolytique, étendu, au pied
86.88.dd↔	Couverture temporaire de tissu mou par du matériel alloplastique, étendu, au pied		

